



Danskernes Historie Online

Danske Slægtsforskeres Bibliotek

Dette værk er downloadet fra Danskernes Historie Online

Danskernes Historie Online er Danmarks største digitaliseringsprojekt af litteratur inden for emner som personalhistorie, lokalhistorie og slægtsforskning. Biblioteket hører under den almennyttige forening Danske Slægtsforskere. Vi bevarer vores fælles kulturarv, digitaliserer den og stiller den til rådighed for alle interesserede.

Støt vores arbejde – Bliv sponsor

Som sponsor i biblioteket opnår du en række fordele. Læs mere om fordele og sponsorat her: <https://slaegtsbibliotek.dk/sponsorat>

Ophavsret

Biblioteket indeholder værker både med og uden ophavsret. For værker, som er omfattet af ophavsret, må PDF-filen kun benyttes til personligt brug.

Links

Slægtsforskeres Bibliotek: <https://slaegtsbibliotek.dk>

Danske Slægtsforskere: <https://slaegt.dk>



KONGERIGET
DANMARKS

Handels-Kalender
1887-88.



Hornum & Co.

Etableret 1875.



Maskinfabrik.

Kjøbenhavn K.

13, St. Annæ Plads 13.



Forretning en gros. Metalsliberi. Forniklingsanstalt.

Fabriken tilvirker som Specialitet:

Flaske-
Skylle-
Fylde-
Proppe-
Kapsel-
Maskiner.
Metalhaner
af alle Slags.

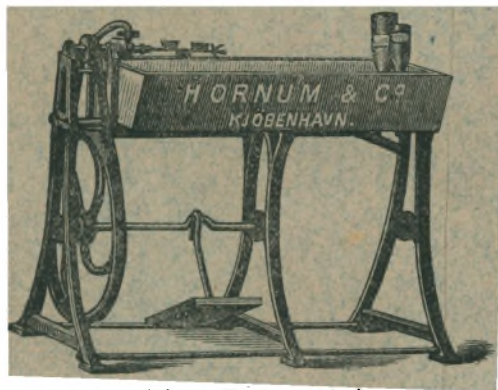

(Flaske-Skyllemaskine)

Maskiner for
Bryggerier,
Mineral-
vands-
fabriker,
Vin- og Øl-
forret-
ninger.

Øl-Udskjænkings-Maskiner

for **Luft-, Vand- eller Kulsyretryk.**

Filtrér-Apparater for Vand, Øl, Vin, Punsch og Likør.



(Proppe-Maskine)

Reparationer hurtig og billig; Reserve-Dele altid paa Lager; illustrerede Pris-lister, i det danske, svenske, engelske, hollandske og tyske Sprog, samt Tegninger og Overslag gratis og franko.



(Kapslings-Maskine)

Bryggeri-Artikler, tekniske Gummivarer, flydende Kulsyre.

Telefon 406.

Hotel l'Europe

K. Kjøbenhavn. Holbergsgade 2.

Hotellet, som er beliggende i Centrum af Byen, umiddelbart ved Kongens Nytorv, det kgl. Theater, National- og Landmandsbanken, og ved Sporvognslinier med nem Adgang til hele Byen, har nu efter endt Ombygning og Remontering circa 70 besætbare Værelser

anbefales

de ærede Herrer Kjøbmænd og Forretningsfolk,
som i Forretningsanliggender komme til Kjøbenhavn.

Billige Priser || **Service & Belysning**
fra 150 Øre til høiere Priser. || beregnes ikke.

For Familier og for længere Ophold Rabat!

Restauration.

For at imødekomme Gæsternes Ønske har jeg fra dette Efteraar foruden de almindelige Dinérs indrettet Dinérs à 1 Kr. 50 Øre. Herved er opnaaet, at de af mine Gæster, som har anket over de høie Dinérspriser paa vore Hoteller, kunne tilfredsstilles og ikke nødsages til at søge sig billigere Dinérs ude.

For at sikre sig gode Værelser, bedes man ved Postkort godhedsfuldt at anmelde sig.

Rudolph Lerch,

Hotelforpagter.

Hotel l'Europe, Oktober 1886.

Etableret 1874.

Jönköpings Juridiska Byrå.

Adresse: Jönköping, Sverrig.

Direktør: Axel Cronholm, Advokat, Ombud for Stockholms, Göteborgs og Malmös Kjøbmandsforeninger, udfører Inkasationer og Retssager paa alle Pladser i Sverrig samt meddeler Oplysninger om Firmaers Soliditet saavel i Sverrig som i Udlandet.

Saadanne Oplysninger meddeles efter Abonnement, i hvilken Henseende Bureauet tilsender Abonnenterne Hefter til følgende Priser:

Litt. A., paa gult Papir, gjældende for Jönköping:

Et Hefte med 5 Forespørgselssedler	à	Kr. 0,60	=	Kr. 3.
» » » 10	»	à » 0,50	=	Kr. 5.
» » » 20	»	à » 0,40	=	Kr. 8.

Litt. B., paa blaåt Papir, gjældende for Sverrig og Norge:

Et Hefte med 10 Forespørgselssedler	à	Kr. 1,30	=	Kr. 13.
» » » 20	»	à » 1,20	=	Kr. 24.
» » » 50	»	à » 1,10	=	Kr. 55.
» » » 100	»	à » 1,00	=	Kr. 100.

Litt. C., paa rødt Papir, gjældende for Danmark:

Et Hefte med 10 Forespørgselssedler	à	Kr. 1,60	=	Kr. 16.
» » » 20	»	à » 1,50	=	Kr. 30.
» » » 50	»	à » 1,40	=	Kr. 70.

Litt. D., paa grønt Papir, gjældende for Finland:

Et Hefte med 10 Forespørgselssedler	à	Kr. 2,20	=	Kr. 22.
» » » 20	»	à » 2,10	=	Kr. 42.
» » » 50	»	à » 2,00	=	Kr. 100.

Oplysninger udenfor Abonnement meddeles til følgende Priser for hvert Firma: Jönköping Kr. 1; Sverrig og Norge Kr. 1,50; Danmark Kr. 2; Finland Kr. 2,50; Tyrkiet, Donaufyrstendømmerne og Middelhavsøerne Kr. 5; øvrige Lande i Europa med Undtagelse af Rusland Kr. 3; Ægypten, Tunis og Algier Kr. 5. Oplysninger i andre end ovennævnte Lande, ligesom i Rusland, meddeles efter særskilt Beregning.

Telegrafadresse: Juridiska Byrån, Jönköping.

Kongeriget Danmarks

Handels-Kalender

1887—88.

Fortegnelse over Handlende, Fabrikanter, Haandværkere og andre
Industridrivende, større Jordbrugere m. m.

Redigeret af A. J. Meyer.

Kjøbenhavn 1887.

Udgivet og forlagt af O. PRIEME.

Trykt hos J. D. Qvist & Komp. (V. F. Levison).



Sølvmedaille



Malmö 1881.



Sølvmedaille



Odense 1885.



Sølvmedaille



Aalborg 1888.

AKTIESELSKABET

H. RUDOLPH KOEFOED & Co.'s

MASKINFABRIKKER OG JERNSTØBERI.

KJØBENHAVN.

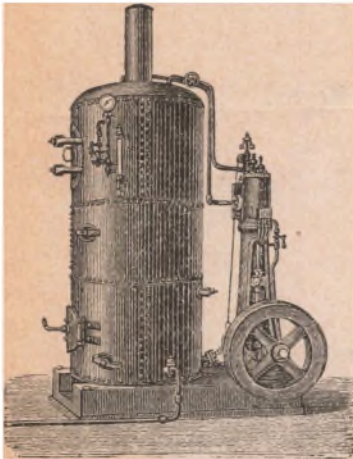

Dampmaskiner
og Kjedler.

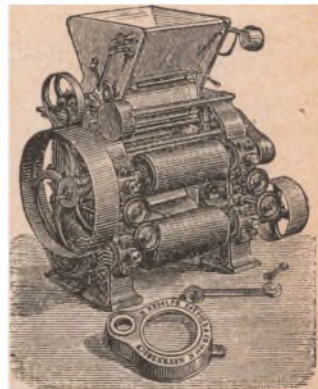

Riffel- og Glatvalsestole
i 9 Konstruktioner.

Tandhjul, Rem-
skiver.

TURBINE „MONITOR“
i 15 forskjellige Størrelser.

STØBEGODS
efter indsendte Modeller.

Kataloger, Prospekter, Overslag gratis.

„Kongeriget Danmarks Handels-Kalender“

for 1887—88 forelægges herved Forretningsverdenen. Da den første Udgave — for 1883—84 — udkom, var det Hensigten at lade en ny Udgave udgaa hvert andet Aar, men uagtet den første Udgave fandt en overordentlig gunstig Modtagelse, saavel fra Forretningsmænds som fra den inden- og udenlandske Presses Side, have dog forskellige Forhold — deriblandt ikke mindst Vanskeligheden ved at tilvejebringe det omfangsrige Stof — bevirket, at det først nu er muligt at forelægge den nye Udgave.

Da Forberedelserne til denne skulde begynde, rettedes Bestræbelserne særlig paa at faa Stoffet saavidt muligt fuldstændigt fra officielle Kilder, og disse Bestræbelser ere lykkedes i væsentlig Grad. Deres Excellencer Indenrigsministeren og Justitsministeren viste nemlig Foretagendet den betydningsfulde Interesse, som fremgaaer af følgende fra dem modtagne Skrivelser:

Indenrigsministeriet.

Kjøbenhavn, den 5te November 1885.

Ved at meddele, at der af den af Dem redigerede Haandbog »Kongeriget Danmarks Handels-Kalender« vil udkomme en ny Udgave i 1886, har De i et hertil indgivet Andrageude anholdt om Ministeriets Medvirkning til Tilvejebringelsen af de denne Haandbog vedkommende Oplysninger hos paagjældende Myndigheder.

Foranlediget heraf skulde man til behagelig Efterretning tjenstlig melde, at Ministeriet i Erkjendelse af den store Nytte, der ogsaa i det offentlige Forretningsliv vil kunne have af et Værk som det her omhandlede, for sit Vedkommende er villigt til paa Begjæring at meddele de Oplysninger, hvorover man maatte raade, ligesom man ej heller har Noget at erindre imod, at de under Indenrigsministeriet sorterende Myndigheder vise Redaktionen af Haandbogen en lignende Imødekommen.

Det tilføjes, at man samtidig hermed har tilstillet de øvrige civile Ministerier Underretning om Indholdet af Deres Andragende og af nærværende Skrivelse.

Hosfølgende Bilag tilbagesendes.

Ingerslev.

Schoa.

Justitsministeriet.

Kjøbenhavn, den 19de November 1885.

I Anledning af et af Dem til Indenrigsministeriet indgivet Andragende, hvori De til Brug ved en ny Udgave af den af Dem udgivne Haandbog »Kongeriget Danmarks Handels-Kalender« anholder om bemeldte Ministeriums Medvirkning til hos vedkommende Myndigheder at tilvejebringe de denne Haandbog vedkommende Oplysninger, har Indenrigsministeriet anbefalet denne Sag til Justitsministeriet.

Foranlediget heraf undlader man ikke at meddele Dem, at Justitsministeriet for sit Vedkommende, og forsaavidt de Interesser, Ministeriet varetager, tillade det, er villigt til paa Begjæring at meddele de Oplysninger, hvorover man maatte raade, ligesom man heller ikke har Noget at erindre imod, at de under Justitsministeriet sorterende Myndigheder vise Redaktionen af Haandbogen en lignende Imødekommen.

P. M. V.

Ricard.

A. Grüner.

Med Paaberaabelse af disse Skrivelser skete der Henvendelse til samtlige Landets Jurisdiktioner, og ved den Imødekommen, som blev viist fra disses Side, er det lykkedes at faa de Oplysninger, paa Grundlag af hvilke den nye Udgave af »Handels-Kalenderen« er udarbejdet.

Da Oplysningerne ere givne af en Meddeler i hver af Landets talrige Jurisdiktioner, er det en Selvfølge, at de foreligge i et noget forskjelligt Omfang fra dem, men da de overalt ere samlede i Henhold til de officielle Protokoller, tør de antages i alt Væsentligt at være korrekte. De Forandringer og Tilføjelser, som under Udarbejdelsen og Trykningen, der nødvendig have maattet strække sig over et længere Tidsrum, ere komne til Redaktionen Kundskab, ere optagne i et Tillæg.

Ligesom i »Kongeriget Danmarks Handels-Kalender« for 1883—84 har det Hensyn, der særlig har været gjældende ved Ordningen af Stoffet i „Kongeriget Danmarks Handels-Kalender“ for 1887—88, været det, at enhver deri nævnt Person skal være opført efter sin Post-adresse, og man vil derfor finde, at der under Postkontorerne og Post-expeditionerne, som findes ordnede i Bogstavfølge, er henført de Dele af de verdslige Jurisdiktioner, som ere henlagte under dem, saa at de fleste af Jurisdiktionerne ere delte under forskjellige Poststationer; en Fortegnelse herover vil findes i Slutningen af Bogen. Foruden Poststationerne

ere ogsaa de Jernbanestationer, som ikke tillige ere Poststationer, anførte med Henvisning til de Poststationer, hvilke de ere underlagte.

Hvad selve det medtagne Stof angaaer, har der fundet en Indskrænkning Sted med Hensyn til Angivelse af de offentlige Embedsmænd og Bestillingsmænd, navnlig saadanne, som kunne søges i andre Haandbøger, men de for Forretningsverdenen væsentlige Kontorer ere angivne med deres Kontortider. Til Gjengjæld er der tilstræbt den størst mulige Fuldstændighed paa andre væsentlige Omraader, saaledes navnlig med Hensyn til Firma-Registrene.

Efter sin Natur kan et Værk som det foreliggende, selv om de bedste Kilder staa til Raadighed, og selv om der anvendes den største Omhu, ikke blive fejlfrit, men vi gjentage, hvad vi bemærkede i den forrige Udgave, at det bedste Værn imod, at Fejl eller Udeladelser, som findes i »Kongeriget Danmarks Handels-Kalender« for 1887—88, gjentages i følgende Aargange, som vi have til Hensigt at lade udgaa, vil være, at der meddeles Underretning om dem, og Rettelser, Forandringer og Tilføjelser, som kunne ønskes foretagne i næste Udgave, ville derfor blive modtagne med Taknemlighed; de bedes sendte til Udgiveren og Forlæggeren, Forlagsboghandler *O. Prieme*, Højbroplads 17, Kjøbenhavn K., med Paaskrift: »Kongeriget Danmarks Handels-Kalender«.

Idet vi udtale Forventning om, at »Kongeriget Danmarks Handels-Kalender« for 1887—88 vil finde samme gunstige Modtagelse som den for 1883—84, udtale vi vor bedste Tak til de Autoriteter, der have ydet dens Udgivelse en saa væsentlig Støtte.

Sølvmedaille.



V. Danielsens

Patent

Spanskrørs-Kufferter

Sølvmedaille.



ca. 45 pCt. lettere end Træ anbefales
tilligemed et rigt Udvalg af øvrige Reiseartikler.

21, Kongens Nytorv 21,

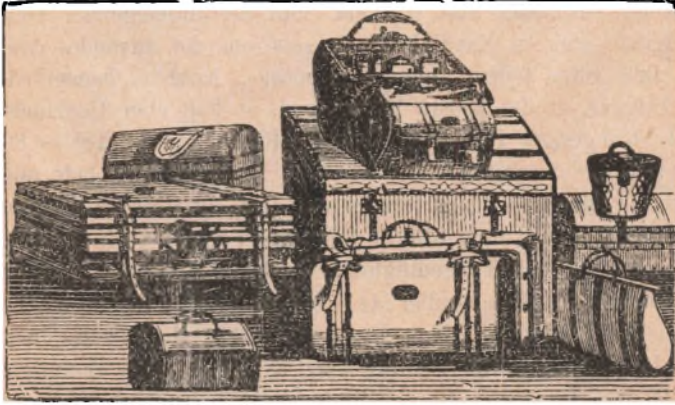

mell. Lille Kongensgade og Østergade.
Kjøbenhavn K.

Fabriken „Hygæa“, Aalborg,

Malkur- & Bröndanstalt,

Otto Mørch, cand. pharm.

Fortrinlig Beliggenhed i Nærheden af Jernbanen. Tivolt, National Dagmar Skolesti og endre Forlystelser.

HOTEL VALDEMAR

Skraas for Dagmar Etablissementet. (N. YDE.)

Elegant monterede **VÆRELSE** fra 1 Krone til højere Priser

Hotellets **RESTAURATION** er med de fineste **WINEER** og **BIERE** a la Carte

Vestervoldgade No 21, Kjøbenhavn, K.



Fri og smuk Udsigt fra Hotellets Vinduer. Spørgsmåls-afviðelser til alle Sider.

Hotellets Tjenere ere til Stede ved alle Personlig.

Kongeriget Danmarks

Handels-Kalender

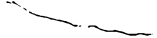
1887—88.



St. Peters-
borg
1884.

Den
store Sølv-
medaille.

BR. WOLFF & ARVE.

KJØBENHAVN.



DAMPFABRIK for CONSERVES

SPECIALITETER

ÆRTER. ASPARGES. SAFTER. SYLTETØI.

Paris
1878.

LEVERPOSTEI.

NORSKE ANCHIOVIS.

Kjøbenh.
1872.

THORV. PETERSEN,

Amerik. Cavendish & Shag Depots.

10, St. Strandstræde, Kjøbenhavn K.

Ægte Black Cavendish, Golden Leaf og Golden Twist, Moss Rosc, Riffe Cake, Spring Flowers, Rising Hope, Birds Eye, Holl. Cigarer, Maryland & Port. Tobakker til Export.

D'Hrr. Uhrmagere bedes bemærke, at det største Lager af Lommeuhre til de billigste Priser samt af amerikanske Væggeuhre fra Kr. 3,75 findes hos

N. Vermehren,

Kristenbernikovstræde 9, Kjøbenhavn K.

Dines O. Andersen & Co.

Ny Stormgade Nr. 65, Kjøbenhavn,
(Hj. af Colbjørnsensgade).

Depot for: **Ægte naturlige**

kontrollerede Vine

samt for

Kgl Hofleverandeur **J. D. Beauvais's**

Conserves, Safter og Delikatesser.

Kemisk- og Forsøgslaboratorium.

Ravnborg Tværgade 8, Kjøbenhavn N.,

anbefaler ved Laboratoriumsforstander J. J. M. Petersen følgende nye Artikler fra paa Belysnings-Omraadet: Ny Kogevædske for Petroleumskogearrater, den osrer ikke, sværter ikke Kogekarrene og heder langt stærkere end Petroleum, pr. Pot 40 Øre. Ny Belysningsvædske, som brænder med et forholdsvis mægtigt Lys i Belysningsvædske-Lamper af Glas eller Blik, pr. Pot 75 Øre. Kaukasusolie, brænder som Belysningsvædske uden Os eller Lugt og er meget drøiere end denne, pr. $\frac{3}{4}$ Pot 50 Øre. Præpareret Spiritus til Vaagekoner. 50 Øre pr. Pot. Stærk hedende Petroleum, der ikke kan explodere, pr. Pot 25 Øre.

Fra samme Laboratorium til at nyde anbefales: Ny Good-Templar-Drik, en overmaade styrkende sund Drik, der erstatter alle spirituøse Aandedrætsmidler uden at indeholde Alkohol, pr. $\frac{1}{2}$ Fl. 50 Øre. Tivoli Sommerdrik, en svalende Citron-Likør, pr. $\frac{1}{2}$ Fl. 50 Øre. Punsch a la fineste svensk Banko pr. $\frac{1}{2}$ Fl. 75 Øre. **Ægte Hindbærssaft**, tilberedt af Bærrene o. s. v.

Fra den kemiske Afdeling anbefales: **Møbel-Polér-Vædske**, kun 25 Øre med Flaske. Hurtigtørrende Gulvlak, lys Fernis til Gulve og Lak dertil, Lak til Landkort.

Remedium antarthriticum er en attestet Gigtolie, som kun faas i kemisk Laboratorium, Ravnborg Tværgade 8, Stuen, Brugsanvisning paa Fl. à 1 Kr.

Jeg har i længere Tid lidt af Gigt i en saa høi Grad, at jeg maatte gaa ved Stok, men efter at have brugt noget Remedium antarthriticum føler jeg mig fuldstændig helbredet. Det skal derfor være mig en Glæde at anbefale det til Enhver, som lider af Gigt.

Kjøbenhavn, den 25. Juni 1886.

F. Christensen, Pakhusformand.
Slotsholmsgade 18, 1. Sal i Bbg.

At jeg har benyttet nogle Flasker af Remedium antarthriticum — den af Hr. Cand. pharm. Petersen tilvirkede Gigtolie — og derved er bleven fuldstændig kureret for den bekendte smertefulde Jægen i alle Ledemod, attesteres herved. Jeg skal tilføie, at jeg ikke noksom kan anbefale Enhver, som lider af rheumatiske Smertes, at forsøge denne mærkelige Olies helbredende Egenskaber.

Frederiksberg, den 12. Mai 1886.

Carl Hansen, Allégade 13.

At min Hustru, der i en Aarrække har været saa lidende af Gigtsmertes, at hun har maattet gaa ved Krykker, nu har kastet disse og er omtrent helbredet alene ved Brugen af den Gigtolie, Remedium antarthriticum, som faas i Ravnborg Tværgades Laboratorium, er det mig en kjær Pligt at bevidne.

Kjøbenhavn, den 27. August 1886.

Anders Hansen, Arbeidsmand.
Borgergade 32, 3. Sal.

Civilingenieur

Chr. Ramsing,

Kjøbenhavn K.

Peder Skramsgade 7.

Varme- og Ventilationsanlæg.

Vadskerier, Tørrestuer, Køkkener.

Desinfektionsanlæg med Damp, Gas, hed Luft og Svovling.

Desinfektionsovne af Patent Ramsing & Leth.

Forbrændingsovne for Epidemihospitaler etc. etc.

Træ- og Fineerlager.

A. Feddersen,

St. Kongensgade 40, Kjøbenhavn, K.

Inden- og udenlandske Træsorter i Blokke,
Planker, Tykkelser, Finér, Ima tørre Egebrædder,
samt Claviatur- og Resonnanstræ findes stadig
paa Lager.

Opskaaret Træ til Stole, Vogne, Avlsredskaber m. m.,
leveres af udsøgte Materialier efter opgivne Modeller.

Schröder & Jørgensens Eftfl.

Fabrik & Lager
af

Patent Excelsior Kaffemøller,
Patent Excelsior Krydderimøller,
Patent Kugle-Kaffebrændere,
Patent Fars-Æltemaskiner,
Patent Pølsestopper,
Patent Æltemaskiner
for Rugbrødsdeig,
Deig-Delemaskiner,
Patent Bagerovnslygter,
Amerik. Kjødhakkemaskiner,
Fedtpressere.



Illustrerede
Prisliste franco.

Alle mekaniske Arbejder

udføres:

Leeræltmaskiner med
Formapparat,
Desintegratorer
(til Knusning af tørret Leer),
Afskjærerborde,
Hakkelsemaskiner,
Gelændere
til Haver og Gravsteder,
Hestegange m. m.

Værnedamsvei 7 & 9, København V.

Wilh. Raff jun.'s
Bogbinderi,
Knabrostræde 6, København K.

Nyt og praktisk

er et Selvindbindings-
apparat med Patent
Klemmeryg; til Ind-
binding af Fakturaer, Musikalier m. m., faaes i
enhver Bog- og Papirhandel; Folio størrelse til
Musikalier Kr. 2 pr. Stk., Kvant størrelse til Fak-
turaer Kr. 1,65 pr. Stk.

Forhandlere Rabat.

Wilh. Raff jun.'s

Bogbinderi,

Knabrostræde 6, København K.

Wilh. Raff jun.'s
Bogbinderi,
Knabrostræde 6, København K.

WILLIAM BAGGER'S EFTF.

(R. J. Rasmussen)

Vestergade 10, København K.,

En gros & en detail Forretning i

KOLONIALVARER

samt

Commissionsforretning i Smør.

JERNBANE-HOTELLET.

POUL MØLLER.

Telefon Nr. 919.

Smukt, bekvemt og frit beliggende tæt ved alle Sporvejslinier,
Jernbanegaardeu, Tivoli etc.

70 luftige og smukt monterede Værelser.

Fortrinlig Restauration. (Dinér med Vin: 2 Kr.).

Opmærksom Betjening. Billige Priser.

Halmtorvet Nr. 41 og 43. København K.

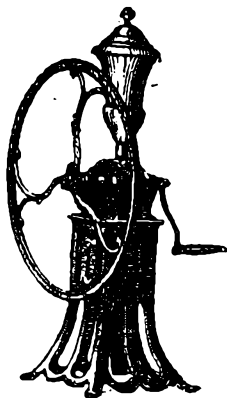

Lindved Petersen,

Kjöbenhavn K.,

Frederiksberggade 28.

Boutik-Udstyrsforretning.

Eneforhandler i Norden af **Boutiks-Kaffemøller** i ca. 60 Størrelser fra Dhr. Z Parker & Co., Birmingham. Specialiteter: **Kafferistemaskiner**, eget Patent, **Kuglebrændere**, **Kaffespande**, **Vægte** alle Slags, **Thekasser**, **Skuffesere**, **Pulverglas**, **Krydderikrukker** m. m. Illustr. Prislister paa Forlangende.

Fabriken

A b s a l o n,

Vesterbrogade 29,

Kjöbenhavn V.,

anbefaler sig med

Sodavand, Seltersvand & Limonader

samt

Gl. Carlsberg Lagerøl.

Kjöbenhavn.

Hotel National.

Jernbanegade 9.

C. W. Lorenzen,

Hotellet er nyt, elegant og komfortabelt indrettet efter alle Nutidens Fordringer, beliggende i den smukkeste Del af Byen vis-à-vis Jernbanegaarden, Tivoli og Circus.

Værelser fra 1 Kr. 50 Øre pr. Dag. Salon med Sovoværelse 6 à 10 Kr. pr. Dag. Table d'hote 2 à 3 Kr.

Restauration. Kafé. Læsesalon. Bade.

Oluf Jensen & Co.

Smørexport & Kommissionsforretning.

Vendersgade 16,

Kjøbenhavn K.

Hans Knudsen,

Lavendelstræde Nr. 6, Kjøbenhavn K.,

er stadig Kjøber af fine Smørproduktioner og betaler høieste Dagspriser.

Afregning strax.

H. M. Hansen.

Tordenskjoldsgade 3, Kjøbenhavn K.

Smørexport & Kommissions-Forretning i Korn,

Foder- & Gjødningsstoffer, Markfrø, Smør og øvrige

Landbrugsprodukter.

Smør, Ost og Æg

modtages til Forhandling. Gode Mærker Smør kjøbes,
ugentlig Afregning.

Nørregade 5, Mbg., Kjøbenhavn K.

F. D. Foërsom.

Claudius Cohrt & Co.

Kjøbenhavn K., 14, Tordenskjoldsgade.

Leverandeurer til flere Brandkorps her i Landet.

Lager af **Hampeslanger**, saavel raa som indvendig gummierede.

Aug. Hønings Brandsprøiter og Rekvisiter.

J. Nydam & Co., Eddikebryggeri,

Badstuestræde 18. Kjøbenhavn K.,

anbefaler d'Hrr. Handlende dobb. fransk Krydder-Eddike, fransk Drue-
Eddike, fransk Vin-Eddike, fineste Sprit-Eddike.

Specialitet: Grüneberger Eddike, Eneforhandler en gros.

Moderate Priser, prompte Expedition.

Albert Spenner,

Tømmerhandler.

Agentur- & Commissionsforretning.

Kjøbenhavn N.

Julius Israel,

Cigarfabrikant.

Kontor og Lager: Peder Skramsgade 26, Kjøbenhavn K.
Lager af ægte hollandske Røgtobakker fra Adrianus Egeter & Co.,
Rotterdam

F. C. Vilsoët,

Material-, Delikatesse- og Parfumehandel,
Vimmelskiftet 39, Kjøbenhavn.

Største Lager af inden- og udenlandske Parfumer og Toiletsæber,
særlig fremhæves min ægte dulcificerede Glycerinsæbe, som sælges
i Æsker med 3, 6 og 12 Stkr. til 1, 2 og 4 Kr., Stk. 0,35.

F. C. Vilsoët's

ESPRIT DE ROSENBOURG

pr. Fl. 1, 2 og 4 Kr.

Sophus Trier,

Løvstræde Nr. 8, Kjøbenhavn.

Lager af alle Artikler for

Sadelmagere, Tapetsere

og

Møbelhandlere,

stort Udvalg af

Møbelstoffer.

Stolerør og Rotting.

Kjøbenhavns Dørhængselfabrik

ved

JOH. LORENZEN.

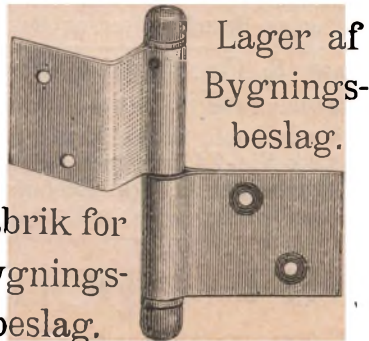

Lager af
Bygnings-
beslag.

Fabrik for
Bygnings-
beslag.

St. Knudsvei 41, V.

Ingeniør og Entreprenør

B I R D,

Blegdamsvei 10, Kjøbenhavn,

udfører

R ø r l æ g n i n g

og andet sanitært Arbeide.

Brolægning, Veiarbeide,

Tjærebeton, Betonarbeide.

Lauritz Rasmussen, Kgl. Hof Zink- & Metalstøber.
78, Nørrevoldgade 78, Kjøbenhavn K.



Fabrik for
og Plastik,
Kirkekroner,
Kandelabre,
og Ziir-



Arkitektur
anbefaler
Alterstager,
Springvands-
figurer,



Vaser, Gas- og Petroleums-Hænge- og Bordlamper
af nyeste og bedste Konstruktion, Firmaskrifter.

Bogstavmodeller for Jernstøbere.

Reparationer udføres hurtigt og billigt.

C. Th. Rom & Co.

Isenkramforretning en gros & en detail.
Axelhus 2 B. Kjøbenhavn V.

Største Lager af prima garanteret Værktøi for alle Haandværk og for
Dilletanter. Mark- og Haveredskaber i største Udvalg. Fortrinlige
Knive og Staalsaxe fra Eskilstuna Fabriker. Illustrerede Prislister
sendes gratis paa Forlangende.

Charles Borum. Kjøbenhavn V.

Mølleanlæg. Maskiner og Apparater til Møllebrug.
Trieurer til Møllebrug, til Bryggerier, til Rensning
af Udsæd og til Rensning og Sortering af alle
Frøsorter.

Brødr. Tychsens Etablissement.

Odense.

Fabrikker af:

Damp-Chocolade, Kæks og Dessert, Biscuit, Confect, Marzipan,
Rocks, Drops og Sukkervarer.

Hoved-Oplag i Kjøbenhavn:

Herr Chr. C. Tychsen, Holbergsgade 20.

Udsalg i Kjøbenhavn:

Kjøbmagergade 12.

Sagfører Vilh. Meyer, Odense.

Inkassationer besørges hurtigt og billigt,

Eiendomshandler og Laanesager

berigtiges.

Gasmaskiner,

System „Otto“ Tuxen & Hammerichs Fabrikat ere meget billigere og ligesaa anerkjendte som alle andre af samme System.

Centrifuger,

der med Lethed trækkes af en Hest og renskummer 400 à 450 ℔ Mælk i Timen.

Dampmaskiner med Kjedler,

indrettede paa stor Økonomi og af udmærket Konstruktion.

Turbiner, Valsestole, snavel som mange andre Maskiner. alle af bedste Fabrikat, leveres med alt Tilbehør af

M. Knudsen,

Maskiningeniør & Fabrikant Pjentedam 4. Odense.

Udførelse af alle juri-
diske Forretninger,
Inkassationer,
Retssager
m. m.

Stain & Schultz,
Sagførere i Odense,
(Chr. Thomsens Efterfølgere.)

Agenter
i Odense
og Omegn
for den danske
Landmandsbanks
Hypothekafdeling.

Sagfører Christian Larsen.
Næstved.

D. T. Poulsens Handelsgartneri,
Roskildevei 70. Frederiksberg.
Planteskole, Frøavl og Frøhandel.

NB. Planteskolen er aaben og frit beliggende ved Roskildevei, kun 10 Minutters Gang fra Zoologisk Have.

Kjøbenhavns Fedtraffinaderi.

Kontor: Heibergsgade 18, Kjøbenhavn. Fabrik: Kastrup.

Prima raffineret Svinefedt

i Tierces, Dritler, Baller, Ottinger, Spande, etc.

Dobbelt raffineret Svinefedt

i Blærer, extra Kvalitet.

J. T. Heede's Eftg.

Fabriksudsalg
af

Olieklæder og islandsk Uldgods
samt

færdigsyet Tøi til Arbejdsbrug.

Overgade o. Vandet 54, 2. Sal.
KJØBENHAVN C.

Schreiner, Nielsen & Thiis.

Etabl. 1868. Stavanger. Norge.

Export

af

Ansjovis

og

hermetiske

Wien 1873.

Udstillings-Medaille:
London 1873.

Fiskevarer

etc.

Drammen 1873.

Udstillings-Medaille:
Berlin 1880.
Berlin 1885.
Antwerpen 1885.

Repræsentant for Danmark:

F. A. Petersen & Co.,

Høibroplads 4. KJØBENHAVN K.

Patent- og teknisk Bureau,

Fr. Boese,

Frederiksberggade 16, 1. Sal.

Kjøbenhavn K.

Udtagning og Udnyttelse af Patenter
i alle Lande.

Tegninger, Oversættelser og Overslag
leveres.

SPECIALITET:

Besørgelse af tyske Patenter.

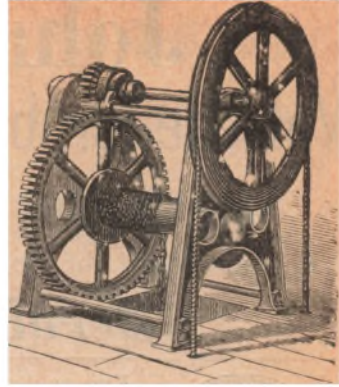

Amerikanske Patent Yale & Standard Smæk-, Hænge- og Møbel-
Laase. Westons Patent Heiseapparater og Tallier. Brand- og
dirkefrie Dokument- og Pengekasser.

Lager en gros & en detail.

„Y A L E”,

2, Hovedvagtsgade 2,

Kjøbenhavn. K.

Cornelius Steffensen.

Specialitet
for Julemarkedet:
Originale
Attraps.

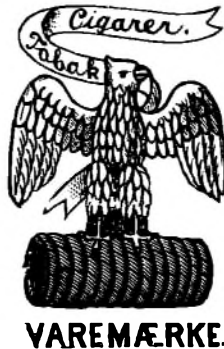

Tobak,
Orinocco-Kanaster,
Cigaretter,
Cigarer.

En gros & en detail.

Frederiksberggade 36, Kjøbenhavn K.

D'hr. Handlende i Provindserne bedes indsende deres ærede Ordres paa

Attraps tidligst mulig.

Forespørgsler besvares omgaaende.

Johan Fich.

Valsede Jernbjælker i stort Oplag.

Nansensgade 23 B, København K.

Repræsentant for Bolekow Vaughan & Co., London.

Jernbaneskinner.



Eneste Fabrik og Udsalg af Kra-
rups danske prisbelønnede Patent
Skjorter og Kraver er i T. F. Kra-
rups Herre-Underbeklædnings-
Magasin,

Lille Kjøbmagergade 64,
Kjøbenhavn K.



Adam Møller & Co.,
Jern- og Blikvarefabrik,

Bernstorffsvei Nr. 9, København V.

Lager af alle Husholdningsartikler i denne Branche.

NB. 50 Øres Bilkvarer i stort Udvalg.

Glud, Tidemand & Co.

FORRETNING MED

Korn, Smør, Æg og Flæsk samt øvrige Landprodukter.

Skindergade 36, Kjøbenhavn K.

A. C. Sundahl's Pianofortefabrik.



29, Store Kongensgade 29.

KJØBENHAVN K.

Prisbelønnet med Medailler fra Udstillinger i
Ind- og Udlandet, anbefaler krydsstrængede
Fortepianoer efter nyeste Konstruktion til Dagens
billigste Priser.



Vægte.

Udsalg: Nørreølgade 19.
Fabrik og Lager: Citadelsvei 17.
Kjøbenhavn. W. J. Berg.



Brødr. F. & L. Dahlman,
Sadelmagere,
Tøihuusgade 11,
KJØBENHAVN.

London
1862.

ALB. F. MICHAELSEN,

Kjøbenhavn K.

16, Holbergsgade 16.

Eneforhandler for Skandinavien for d'Hrr Mayser & Sohn.

Lager af alle Sorter Herrehatte, saasom:

Filthatte, Straahatte, Stof- og Fantasihatte samt Filt og Filtsko.

16, Holbergsgade 16. Kontoret er aabent fra Kl. 9—6.

SMØREXPORT.

Fineste Smørproduktioner fra Herregaarde og Fællesmejerier **kjøbes i**
Kontrakt til høieste Priser af

Eug. Reimann & Co.,
Cort Adellersgade 7. Kjøbenhavn.

Magnus & Co., Patent Vat-Mølle,
Blaagaardsgade 23.

Nørrebro. Kjøbenhavn.

L. P. HOLMBLAD.

Udsalget af Spillekort, Segllakker, Lim, Parafin-, Vox og- Stearinlys, Elain, Glycerin, Marvolie, Rapsolie, raffineret Lampeolie, Maskinolie, Linolie og Lim, Oliefernis, grøn og brun Sæbe, Stangsæbe, Maskintalg samt Oliekager er i Gothersgade 33.

KJØBENHAVN. K.

A. D. Levin,

Vesterbrogade 129. Kjøbenhavn V.

Lager af Huder, Skind, Uld og garvet Læder.

N. Nielsen's

SMØR & OSTEFORRETNING.

Alle Landmandsprodukter modtages til Forhandling.

Studiestræde Nr. 1.

Kjøbenhavn K.

Stockholm.

Affischeringsbolaget

Victoria.

Stockholm.

- | | |
|---|-----------------------------------|
| 1. Afd. Affischering. | 4. Afd. Agentur & Commission. |
| 2. Afd. Oplysninger om Firmaers
Soliditet etc. | 5. Afd. Annoncering i alle Blade. |
| 3. Afd. Inkasso. | 6. Afd. Theateragentur. |
| | 7. Afd. Anskaffer Agenter. |

C. R. EVERS & CO.

Maltpræparater tilberedte i Vacuum.

Maltsaft. Maltextrakt, dansk Sundhedsøl.

Pat. Øleextrakt.

Garanteret fuldstændig rene og uforfalskede.

Anbefalinger fra over 150 danske Læger foreligge.

Forhandles fra de fleste Herrer Apothekere, Materialister og Kolonial-
varehandlere.

Fabrik og Lager Peder Skramsgade 17.

Kjøbenhavn K.

Aug. Freuchen & Co.

(Christian Berg).

Korn, Smør, Markfrø, Kul, Kokes, Cement, Tagpap, Teglgvarer,
Gjødning og Foderstoffer.

Nakskov.

**Hovedstadens
billigste Dagblad**

AVISEN

**som er bleven betydelig udvidet, ud-
gaar fremdeles 7 Gange om Ugen**

til den oprindelige Abonnementspris:

**2 Kr. 50 Øre pr. Kvartal, 85 Øre pr.
Maaned, 20 Øre pr. Uge.**

I Provindserne:

2 Kr. 60 Øre, Postpenge indbefattede.

Tiltrædende Abonnenter faa gratis over:

1000 Sider Romanlæsning gratis.

Carl Frisenette's Frøhandel.

Paalidelig og rent

Have- og Blomsterfrø

samt

Mark- og Skovfrø

anbefales.

Prisfortegnelse tilstilles paa Forlangende gratis og
franco fra Etablissementet paa

Svanholmsvei 4,

Kjøbenhavn V.

Jærnbjælker

samt Jærn haves paa Lager

i over 50 forskjellige Dimensioner.

Ordres til **Indforskrivning** expederes prompte.

Staalskinner

til Indforskrivning saavel til Teglværks- som til Jernbanebrug.

Sophus Berendsen,

Amaliegade 12, Kjøbenhavn K.

A. M. Sørensen's

Etablissement for Reiseeffekter.

Ene-Udsalg af

Patent-Spanskrørskufferter til Fabrikspriser fra

Opfinderen, Herr Lippold i Dresden.

Hjørnet af Kongens Nytorv og Holmens Kanal 2,

Kjøbenhavn K.

INTERNATIONALT PATENT-BUREAU

Viggo C. Seeth
Frederiksberggade 4, Kjøbhvn. K.
udtag, udøver og udnytter

PATENTER

overalt i Ind-
og Udlandet hurtigt og sikkert.

OVERSLAG GRATIS OG FRANCO.

Aabybro.

Postexp. Tel.-St. med indskr. Dagtj. Aaby S., Hvetbo H., Aalborg og Hjørring A. 2 1/2 Mil t. Nørre-Sundby. 2 M. t. O.-Svenstrup (over Halvrimmen). 2 1/2 M. t. Saltum (over Jetsmark).

Hvetbo Herred.

(Hjørring A. Kontor i Blokhus.)

Aaby S.s vestre Del (1075 Indb.) Ingstrup S. (1051) Saltum S. (1657) Hune S. (911) Jetsmark S. (2198).

Herredskontor aabent Sønd. 9—12 og 2—6. Retsdag Onsdag. Fuldm. E Smith.

Sogneraadsform.: Godsforv. P H Herskind, Aaby S. Grdm. Niels Nielsen, V Hjerimitslev, Ingstrup S. Kroejer, exam. juris M P Bentzen, Hune, Saltum og Hune S. Mølle-ejer Christen Nielsen, Mergelsbæk, Jetsmark S.

Sognefogder: Peder Nielsen, Aaby S. v. D. Anders Møller, Ingstrup. Lars Ove Poulsen, Saltum. Lars Enevoldsen, Hune. Lars Chr Nielsen, Kaasgaard. Jetsmark.

Lærere: Petersen, Vedsted-Aaby. Hauerslev, Ingstrup v. Sk. Pilgaard, Ingstrup ø. Sk. C Jansen, N. Saltum. N J Christensen, S. Saltum. L Wittrup, Rendbæk. Jeppesen, Faarup-Ejersted. S K Jakøben, Hune. J Popp, Hunetorp. S Sørensen, Jetsmark n. Sk. P Eriksen, og Stiil, Jetsmark s. Sk.

Sparekasser: Hvetbo H.s Spare- og Laanek., Hune. Til alle Exp. ved Ind- og Udlaan kræves Undersk. af 2 Best.-Medl. Saltums S's Spare- og Laanek., Saltum. 3 af Best.-Mdl. fung. skiftevis og bevilge Udlaan samt kvittere f. Ind- og Udbetaling; til at kvittere er dog 2 Medl.s Undersk. tilstr.

Større Landejend.: Rævkjærgrd, Aaby S. 22 1/2 Tdr. Htk., under Stamh. Birkelse. Forp. C Clausen. Vestrupgrd. Saltum S. 14 Tdr. H., Propr. Nielsen. Lundergrd., Jetsmark S., 19 Tdr. H., Propr. J C Salicath. Toftegrd., s. S., 17 1/2 Tdr. H. under Stamh. Birkelse.

Mærkelser: I Aabybro 2. Fredag før sidste Mandag i Septbr. Kvæg, Faar og Heste. I Blokhus Fredag efter 2. Søndag i Fasten Kreaturer. I Jetsmark Lørdag efter sidste Mandag i Sptbr. Kvæg og Faar.

Apotheker: A F Nansen, Saltum.

Badeanstalter: N B Klitgaard og N S Larsen, Blokhus, Hune S.

Bagere: Sørensens Enke, Saltum. ²⁶/₁₀ 81. Rasmus Pedersen, Saltumgrd., ³⁰/₁₁ 81.

Bogbinder: C P Jansen, N Saltum.

Dyrlæger: E Jacobsen, Vedsted. Jacobsen, Saltum.

Gartner: M F Pedersen, Aldershvile, Jetsmark S.

Garver: Anders Sørensen Dam, Mergelsbæk, Jetsmark S., ¹⁷/₁ 50.

Glarimester: Søren Madsen, Fristrup, ²⁹/₈ 44.

Handlende: Kjøbmænd: (Kolon- og Manufaktur): Aaby S.s v. Del: Christen Nielsen, ²⁴/₁₁ 65, 12,30, Kjølvring Kjær. Niels Peder Nielsen, ⁵/₁ 71, 45,10, Vedsted. Ingstrup S.: Jens Nielsen, ³⁰/₁ 71, 56,03, Brødslev. Zacharias Christensen, ²⁷/₁₁ 69, 21, Ingstrup Mark. Saltum S.: Apotheker A F Nansen, ²⁹/₃ 58, Saltum. Chr Poulsen, ⁴/₈ 83, 38,25, N. Saltum. S B Veng, ²/₄ 78, 11,25, Faarup. P Sørensen, ²⁹/₁₁ 80, 14,50, S. Saltum. Hune S.: N B Klitgaard, ²⁶/₇ 65, 54, N S Larsen, ²/₁₂ 68, 117, Blokhus. M P Bentzen (kun Kolon.), ¹⁰/₈ 79, 81, Hune Kro. Jetsmark S. H P Jansen, ¹/₄ 71, 16,10, T Andersen, ¹⁸/₅ 80, 20,50, Klostergaard. A C Krogsgaard, ¹⁶/₁₁ 74, 11,90, Mergelsbæk. M Chr Pedersen, ²¹/₇ 81, 20,65, Kaae. C J Jansen, ²/₃ 85, Pandrup. **Høkere:** Aaby S. v. D. S P Madsen, ²⁷/₅ 85; N A Dam, ²⁸/₇ 85; L Chr Bro, ⁶/₉ 84, Vedsted. Ingstrup S.: M Nielsen ¹²/₁₁ 84, Trudslev. Saltum S.: P C Sørensen, ²⁷/₁₁ 83, N. Saltum. O Sørensen, ²⁰/₂ 84, Saltumkjær. Chr Christensen, ²⁹/₄ 86, Bonken. Hune S.: J C Sørensen, ²⁰/₉ 71, Rødhus. Jetsmark S.: A P Nielsen, ²⁴/₁ 85, Kaas.

Hoteller og Kroer: „Nordsøen“, Blokhus, Kbm. N S Larsen, ²/₁₂ 68. „Hune Kro“, Hune, Kbm., exam. juris M P Bentzen, ⁵/₁₂ 79.

Maler: C Bjørn, Jetsmark.

Murermestre: Carl J G Johnsen, ¹⁸/₄ 85, Vedsted, Aaby S. v. D. P L Jensen, ¹¹/₄

85, Brogaardshus, Hune S. Jens K Thomsen, ²⁰/₄ 85, Ringelmoose. Simon Nielsen, ¹⁹/₆ 85. St. Pandrup, Jetsmark S.

Møllere: Aaby S. v. D.: Jens Jungersen Jensen ²⁹/₆ 71, Vedsted. Ingstrup S.: P Madsen, ¹⁷/₂ 68, Brødsløv. Fr Saltofte, ²⁵/₃ 85, Trudslev. Saltum S.: Enkefru Michelsen, ²¹/₃ 68, N. Saltum. R Pedersen, ¹/₁₃ 68, Saltumgaard. L A Frederiksen, ¹¹/₁₂ 83, Vestrup. J C Sørensen, ²¹/₈ 85, Saltum. Hune S.: J Chr Sørensen, ⁶/₈ 68, Rødhus. Jetsmark S.: C Nielsen, ²¹/₉ 70, Mergelsbæk. C Nielsen, ⁴/₁ 71, Kvorup. J C Larsen, ³¹/₈ 72, Hønsholm.

Sadelmager: L C Bro, ¹/₃ 82, Vedsted, Aaby S. v. D.

Skomagere: M Nielsen, ¹²/₁₁ 84, Trudslev, Ingstrup S. A P J Jensen, ²²/₂ 82, N. Saltum.

Skraedere: Aaby S. v. D.: M Sørensen, ²⁵/₄ 85, Fristrup. Ingstrup S.: Chr Jens Jensen, ²⁵/₅ 70; N P Knudsen, ⁴/₄ 85, Brødsløv. Jetsmark S.: Søren Chr Sørensen, ¹¹/₁ 79, Pandrup. Chr J Christensen, ¹¹/₄ 85, Purkjær. Peder Jørgensen, ²/₇ 85, Sønderby.

Sætteskipper: Ingstrup S.: Jens Chr Jensen, ¹²/₁₁ 70, Grønhøj. Hune S.: Morten Nielsen, ²⁵/₂ 82. L S Christensen, ²¹/₁ 79, Blokhus. Chr Jensen, ⁷/₁ 74, Rødhus.

Tømrere: Aaby S. v. D.: P Nielsen, ²⁰/₄ 85; J P Hansen, ⁶/₅ 85; S Sørensen, ¹⁴/₁₁ 85, Vedsted. J Chr Jensen, ¹⁸/₁₁ 85, Kløvring. Ingstrup S.: Jørgen A Sørensen, ¹⁹/₆ 70, Brødsløv. N Poulsen, ¹⁰/₄ 85, Borup Mark. Saltum S.: Chr Andersen, ²⁹/₆ 73, Ejersted. J Chr Jensen, ³⁰/₃ 85, N. Saltum. Hune S.: P Christensen, ¹²/₂ 69, Dommerborg. Jetsmark S.: Jens Chr Larsen, ¹¹/₁ 69, Kjædesgaards Mark. Jens A Andersen, ¹⁰/₁ 74, Purkjær. Lars Poulsen, ²⁸/₉ 85, Klostergaard Hede. Niels P Christensen, ¹⁶/₁₁ 85, Kvorup Mark.

Udvandringsagents Befuldm.: Lærer N J Christensen, S. Saltum.

Kjær Herred.

(Aalborg A. Kontor i Nørre-Sundby).

Aaby S.s østre D. (1155 Indb.) Dele af Biersted S. (hele S. 1473) og Vadum S. (hele S. 1671).

Sgnerform.: Landvæsenkomm., Godsinsp. Herskind, Enggaard, f. Aaby-Biersted.

Sgnf. og Lægds.: A Jensen, Torngaard, Aaby S.

Lærere.: Skov og Rasmussen, Aaby. K Nielsen, Haldager. Folkehøjsk.-Forst. Beck, Aaby.

Stævningmænd: Sgnf. A Jensen, Torngaard; Husm. Paul C Jensen og Jens Vognsen, Aaby; Grdm. J Bentsen Pedersen, Haven.

Sparekasser: Aaby-Biersted Pastorats Laane- og Sparek., Aaby, Form. og Kasserer Godsforv. Panum, Engelandshus, hvis

Undersk. er tilstr. i alle Tilf.; anm. ⁵/₂ 81.

Større Landejend.: Hovedg. Birkelse, Aaby S. ⁵⁶/₄ Tdr. H., under Stamh. Birkelse, Besidder Khr. S F E O Skeel. Erikasminde, s. S., ¹⁴/₄ Tdr. H., under Stamh. Birkelse, Forp. Gotfredsen. Aastrup, s. S., ¹⁴/₄ Tdr. H., Propr. C C Rendbæk.

Bager: C Langhoff, ²⁰/₆ 74, Aaby.

Handlende: T C Boesen, ³/₈ 78, Chr Christensen (Kbm. og Brændevinshdl.), ²¹/₁ 85, N Jochumsen, ⁹/₃ 81, J Møller, ³/₃ 71, Aaby.

Gjæstgiver: N Christensen, ¹⁸/₁₀ 78, Aabybro.

Møllere: J S Beck, ²⁰/₄ 81, P Hansen, ¹⁹/₁₃ 72, Aaby.

Skibsfører: C Jensen Lukassen, Haldager.

Øster Han-Herred.

(Hjørring A. Kontor Skjerpingsgaard pr. Fjerritlev). Øland S. (688 Indb.) En Del af Broust S. (hele S. 1441).

Sgnerform.: Sognepræst L Halkjær, Øland.

Sgnf.: Grdejer M Pedersen, Øland.

Lærere: Kjær, Halvrimmen. Larsen, Røgild. Olesen, Øland.

Større Landejend.: Langeslund, Broust S., ²⁸/₂ Td. H., Justitsr. H Plesner. Jegerumgrd., s. S., ¹⁶/₂ Td. H., M J Mølgaard. Oxholm, Øland S., 43 Td. H., Enkefru de Neergaard.

Handlende: Detailhdl. T Christoffersen og A Jensen, Nørøxe. J Nielsen, Langeslunds Huse. Johanne N P Jensen (Best. Joh Larsen), Øland.

Aakirkeby.

Postexp. Tel.-St. med indskr. Dagtgj. Kjøbetad med 832 Indb., Sønner H., Bornholms A. 2 M. til Rønne. 2 M. til Nexø. Ejend.'s Assurance d- ¹/₄ 86: 735,795 Kr. Formue- og Lejlighedskat f. 1886: 3476 Kr. 75 Ø. Grundskat 111 K. 3 Ø. Huskat 334 Kr. 87 Ø. Skattepct. 2 1/2.

Byfoged og Byskr.-Kontor i Nexø.

Kæmner: J C Lund, Kontortid, 8—12.

Byraadet.: Postexp. og Tel. Best., Kpt. Ph R Dam, Borgmester. Lærer N Hammer, Kbm. Ltnt. H C Kofoed, Kbm. P Jensen, Kbm. A P Ipsen, Hjulmager M P Ipsen, Avlsbrugerne August Ipsen og A P Pedersen.

Lærer ved Borgersk. N Hammer, 2000.

Forligskommissærer for Aakirkeby samt Aaker og Pedersker S.: Kbm. P Jensen og Kpt. P Nielsen.

Lægds.: Politibetj. M O Due, 850.

Sparek.: Bornholms Landbo- Spare- og Laane-, Bogholder og Kasserer Kmb. Ltnt. H C Kofoed.

Markeder: 1. Søgne-Fredag i April og første Fredag i Oktbr., Heste, Kvæg og andre Kreaturer.

Firma-Register.

Aakirkeby Dampbrænderi og Ølbryggeri

Livsforsikringsselskabet New-York,

Best.: Kbm. H C Kofod Partikulier J K Hansen og Avlsbruger A Ipsen, Aakirkeby; Grdejerne A Larsen og P Ipsen samt Avlsbruger H Olsen, Aaker; Regnskabsf. J M Ipsen og Driftsbest. A P Hansen; anm. $\frac{5}{11}$ 85.

Bagere: J Dams Enke, $\frac{3}{4}$ 57, 1500. Jens D Henriksen, $\frac{29}{10}$ 80, 1400. Jens P Ipsen. $\frac{6}{5}$ 76, 1750.

Brændeovnsbrændere: Et Dampbrænderi (tillige Ølbryggeri) tilh. et Aktieselsk. Driftsbest. Anton P Hansen, 800, Regnskabsf. J M Ipsen, 900.

Bødker: Joh Svensson, $\frac{2}{10}$ 85, 500.

Dyrlæge: K Bohn, 2350.

Farver: Hans Chr Engell, $\frac{3}{12}$ 80, 900.

Gjæstgiver: R Petersen $\frac{3}{8}$ 66, 3600.

Handlende: H Colberg (Bøger og Galanteri), $\frac{11}{6}$ 81. Ludvig Dam, $\frac{9}{2}$ 63, 5700. U P Hansen, $\frac{5}{8}$ 81, 1200. A P Ipsen. $\frac{20}{9}$ 77, 2600. Johannes Jensen (Folkmann), $\frac{4}{5}$ 83, 1400. P Jensen, $\frac{4}{1}$ 61, 800. Stine Sofie Jensen, $\frac{7}{4}$ 83, 700. A P Jespersen, $\frac{6}{8}$ 80, 750. H C Kofod, $\frac{3}{10}$ 61, 7160. H N Kofod, $\frac{4}{5}$ 77, 1300. Mads Kofod (Isenkram), $\frac{1}{2}$ 75, 3050. Jørgen P Pedersen, $\frac{29}{4}$ 84. Gjæstgiver R Petersen, $\frac{1}{8}$ 51, 3600. J R Rønne, $\frac{30}{10}$ 80, 1700. Chr Thorm, $\frac{10}{8}$ 83.

Hjul- og Kæremagere: M P Ipsen, $\frac{6}{2}$ 52, 1000. L Jespersen, $\frac{6}{2}$ 80, 700.

Malere: M P Ipsen, $\frac{7}{9}$ 78, L A Lou, $\frac{4}{5}$ 83, 500. Chr Mahler, $\frac{7}{12}$ 60, 800

Murere: A H Holm, $\frac{7}{8}$ 67, 450. Chr Kofod, $\frac{7}{3}$ 62, 450.

Møllere: J P Henriksen, $\frac{7}{4}$ 73, 2050. M Olsen, $\frac{1}{6}$ 66, 1400.

Sadelmager: V Nielsen $\frac{3}{12}$ 69, 1300.

Skomagere: J P Hansen, $\frac{7}{12}$ 77, 1100. Johan P Jensen, $\frac{7}{3}$ 62, 300. Kbm. A P Jespersen, $\frac{9}{10}$ 75. H K Jespersen, $\frac{4}{10}$ 61, 800. L P Nielsen, $\frac{9}{10}$ 82, 600. J Olsen, $\frac{1}{11}$ 61, 800. N H Pihl, $\frac{5}{2}$ 47, 300. Julius P Rasmussen, $\frac{2}{6}$ 83, 700.

Skrædere: N Åkerson, $\frac{7}{4}$ 83, 400. H C J Folkmann. $\frac{2}{4}$ 75, 1250. Anton Hansen, $\frac{2}{11}$ 83, 550. L P Hansen, $\frac{21}{2}$ 76, 450. H J Olsen, $\frac{6}{10}$ 83, 550.

Smede: Chr Becker. $\frac{1}{3}$ 72, 1100. Jakob Jensen, $\frac{6}{11}$ 80, 550. Oluf Jønsson, $\frac{7}{4}$ 83, 900. M Larsen, $\frac{3}{6}$ 47, 750.

Snedkere: J H Andersen, $\frac{5}{3}$ 75, 800. Jeppe Andersens Enke, $\frac{7}{9}$ 72, 700. Kbm. A P Ipsen, $\frac{4}{4}$ 73. Hjulmager M P Ipsen, $\frac{20}{9}$ 68. Lars J Jespersen, $\frac{1}{10}$ 75, 450. Mogens Jørgensen, $\frac{1}{3}$ 67, 550. Chr M Kofod, $\frac{3}{12}$ 80, 500. Jens P Kofod, $\frac{12}{6}$ 71, 550. O H Møller, $\frac{6}{7}$ 83, 350. A Nygaard, $\frac{5}{6}$ 74, 1050.

Værtshusholdere: Jens P Jakobsen, $\frac{9}{4}$ 76, 400. Jeppe J Jacobsen, $\frac{29}{8}$ 75, 550. M H Lou, $\frac{30}{3}$ 72, 650. Skomagere J Olsen, $\frac{10}{4}$ 74. J H Rønne, $\frac{6}{3}$ 74, 550. J L Vesth, $\frac{19}{3}$ 75, 600.

Sønder Herred.

(Bornholms A. Kontor i Nexø.)
Aaker S. (2467 Indb.) En Del af Pedersker S. (hele S. 1124)

Sgrnf. Kpt. Munch, Loftsgaard, Aaker S. Anton Jensen, Kratlund pr. Nexø, Pedersker S.

Sgrnf. (Sandemænd og Lægdsn.: H M Kofoed, Aaker S. v. Distr. J Olsen s. S. ø. Distr. Absalon Kofoed, Pedersker S. v. Distr.

Lærere: H C Dam, Kirkesk. Magnus Jensen, s. Sk. T Nielsen, s. Sk., og M F Møller, n. Sk., i Aaker S. Pedersen 1. L. og Hansen 2. L. Pedersker S.

Større Landejnd.: Aaker S.: Vallensgaard, 26 $\frac{1}{2}$ Td. Hrtk. J G Müller. Kannikegaard, 14 $\frac{3}{4}$ T. H. Herman Vesths Enke. Højegaard, 13 $\frac{1}{4}$ T. H., Lars Kjøller. Lange-myregaard, 16 T. H., Kpt. N A Kofoed. Store Loftsgaard, 18 T. H., Kpt. J A Munch. Brogaard, 16 $\frac{3}{4}$ T. H., C W C Dam. St. Munkegaard, 24 $\frac{3}{4}$ T. H., Joh L Kofoed. Torne- eller Louegaard, 14 T. H., Ltnt. C A Kofoed. Store Bakkegaard, 12 T. H. H P Kofoed. Soldatergaard, 14 T. H. Christian Kofoed. Store Duegaard, 12 $\frac{1}{2}$ T. H. Markus P Hansen. Lille Munkegaard, 12 $\frac{1}{2}$ T. H., Anders Larsens Enke. Store Bukkegaard, 13 $\frac{1}{2}$ T. H., Lars Kofoed. Vejrmøllegaard, 11 $\frac{1}{2}$ T. H., Andreas Kofoed. St. Hallegaard, 15 $\frac{3}{4}$ T. H., Chr P Holm. Pedersker S.: Eskildsgaard og 9. Vornedgrd., 17 T. H., C P Christensen. Munkegrd., 12 $\frac{1}{2}$ T. H., Nicolai Munch.

Møllere: Aaker S.: J M Ipsen. Myregaardsmøllen, J A Jensen, Saxe Mølle. Pedersker S.: Matthias P Marcher, Kirke-møllen.

Skomagere: Aaker S.: C P Due, L C Jensen. Pedersker S.: Jørgen P Holm, Jakob Mortensen.

Skrædere: Aaker S.: H Larsen. Pedersker S.: Mogens P Hansen, Ole P Hansen, Lars Markussen.

Smede: Aaker S.: Hans Peter Jørgensen, Hans Chr Hansen, Joh Hansen, Jens P Møller. Pedersker S.: Jens Christiansen, Jens Pedersen, Herman O Sonne.

Snedkere: Aaker S.: J P Grønnegaard, G C Kofoed, Hans Chr Larsen, Thor Lou, Jørgen P Olsen. Pedersker S.: Markus E Nørregaard.

Værtshusholdere: Pedersker S.: Peder J Marcher, Kirkemøllen.

Vester Herred.

(Bornholms A. Kontor i Rønne.)
En Del af Vester Maris S. (hele S. 2040 Indb.)
Almindingen. Skovfogedbolig 50 $\frac{1}{2}$ Td. Hrtk. Skovfoged Vøge (Skovrider Balslev. Rømersdal i Aaker S). Beværdning: Frk. Goedecke, $\frac{18}{8}$ 76, Kristianshøj.

Direktion for Daunmark: Vimmelskaflet 47, Kjøbenhavn.

Aalborg.

Postkont. Telegraf- og Telefon- St. med fuldst. Dagti. Jernb., St. Kjøbstad med 14,150 Indb. i Hornum og Fleskum H., Aalborg Amt. 2 $\frac{3}{4}$ M. til Nibe, 3 M. til Suldrup, 2 $\frac{1}{4}$ M. til Fjælrad (over S. Tranders, Lundby og Gunderup), 3 $\frac{1}{4}$ M. til Mou (over N. Tranders, Klarup og Storvorde), 3 $\frac{1}{4}$ M. til Gjøf (over N. Sundby, Rødslet og Haldager), 4 $\frac{1}{4}$ M. til Hale (over N. Sundby, Staa og V. Hassing) Pr. Baad til Egholm. Ad Jernb. 1,2 M. til Nørre-Svenstrup, 1,9 M. til Ellidshøj, 2,6 M. til Støvring, 2,5 M. til Skjærring, over N. Sundby 3,2 M. til Sulsted. Eiendommenes Assuranceværdi 18.221,180 Kr. I 1886 anslaaet Skatteindtægt 2,956,150 Kr. Skatteprocent m. H. t. Formue- og Lejlighedsskat 5,5 pCt. eller ialt 164,884 Kr 25 Ø. Kirkeskat til Frue Kirke: Skatteindtægt 1,102,050 Kr. heraf 0,6 pCt. eller 6,612 Kr. 30 Ø. Do. til Budolphi K.: Skatteindt. 1,767,050 Kr.; heraf 0,08 pCt. eller 1,413 Kr. 64 Ø. Offerskat: Skatteindtægt 2,817,800 Kr.; 0,3 pCt. eller 8,453 Kr. 40 Ø. Oppebørlerne ved Toldstedet for Regnskabsaaret 1884—86; 963,556 Kr. 61 Ø. I Told-distriktet høre hjemme 6 Dampskibe og 2 Dampmuddermaskiner af tilsammen 1,043 Reg.-Tons Drægtighed og 97 Seilskibe af tilsammen 4,278 Reg.-Tons Dr.

Amtskont. paa Slottet „Aalborgarhus“ Søgne. 8—12 og 2—6.

Borgmester-Kont. paa Raadhuset, Gammeltoiv, Søgne. 9—12 og 2—6, Fuldm. Cand. juris Rob Stricker.

Byfoged- og Byskriver-Kont. Adelg. 12, Søgne. 9—1 og 3—7, Retsdag Mandag. Politistation sammesteds bestandig aaben. Fuldm. exam. juris L Colding.

Birke- og Herreds-Kont.: Aalborg Birk og Fleskum H., Nørreg. 11, Søgne. 9—1 og 3—7; Retsdag Lørdag. Fuldm. exam. juris Carl Olsen.

Amtstuen. Nytorv 2, Søgne. 9—3 og 5—7.

Udskrivningschef for 5. Kreds. Kontor Sønderg. Forlængelse Søgne. 9—12, 2—6.

Bispekont. i Bispegaarden, Alg. 45, Søgne. 10—1 og 4—6.

Toldkont. ved Stranden Søgne. $\frac{10}{11}$ — $\frac{15}{2}$ 8—5. 1—15 Novbr. og 16—28 Febr. 7—5 i den øvrige Tid 7—12 og 2—7.

Postkont. Alg. 42, Søgne. 8 Fm. til 6 Aften, Søn- og Helligd. 8—9 og 12—2.

Telegrafst. hver Dag 7 Fm. til 9 Aften.

Telefonst. Østeraag. 10, hver Dag 7 Fm. til 9 Aften.

Aalborg Amtsråd. Stiftsamtm. og Amtm. Khr. F C E Dahlstrøm, Stk. og Dbm., Form., Propr. Holm, Louisendal, Khr. Skeel, Birkelse, Kpt. Bluhme, Nørlund, Propr. Hjorth, Stranderholme, indtil $\frac{1}{2}$ 89; Grdejerne Peder Christensen, Veddum, Jens Westergaard, Gjøttrup, Chr Clausen, N Tranders, Hans Andersen, Ørsnæs, og L Petersen, Lyngdrup, indtil $\frac{1}{2}$ 92.

Byraadet. Borgmesteren, Form. Valgte ved de alm. Valg: Lysestøber P Andersen, Adjunkt D H Wulff, Skom. J P Mørch, Part. P Gandrup, Kbm. B P Bendtzen, Bankdir. L Hartvigsen, R., Arkitekt S H Hoffmeyer, Avlsbruger Conrad Jensen, Mechanikus C C Mortensen, Husejer L Hansen,

Valgte af de Højstbeskattede: Prok. A Hasselbalch, Kbm. Emil Dyhr. Tømrrerm. I Hvorup, Dampskibsexp. C T Malling, R., Sagfører Knud Petersen, Kbm. L K Kier, Apotheker Strøyberg, Kbm. S Schjørring, Overlærer V F Ovesen. Ord. Møder holdes Mandag Eftm. Kl. 5 i Raadhussalen paa Gammeltoiv.

Kæmner. L Godskesen, R., Kont. paa Raadhuset, Gammeltoiv 2. Søgne. 9—12 og 2—6.

Stadsingeniør. N Høeg.

Gasværket. F F I Holm, Bestyrer. Eiler Krarup, Kasserer.

Fattiggaarden. O L Luytkis, Inspektør. Stadslæge P O Boisen, Læge.

Aalborg Amts og Bys Sygehus. F J de Lemos, Dbm., Insp. E Heiberg, R., Læge.

Branddirektører. A. Kirchheiner for Aalborg By, Vesterg. 36. Justitsraad, H Salicath for Aalborg Birk, Kjær, Fleskum, Hornum og Hellum Herreder, Aag.

Kathedralskolen. D H Bøggild, Rektor, V F Ovesen, R A E Ankjær, J A Herskind, Overlærere: D H Wulff, V Winde, G M Henningsen, N W Nielsen, L F J Fabritius, J S Asmussen, C S M Wendelboe, G L J A Sick, Adjunker.

Lærere. H Østergaard, Overl. ved Betalingssk. N Michelsen, do. ved Frisk., Lærerne C Gjerum, C C Ellermann, J M Bøcker, L H Bie, A Jørgensen, N E Remmer, Ltnt. I Christensen, A Poulsen, Ltnt. P H Koch, Joh Skøtt, Mølgaard, H C Olsen, C H Hvidegaard, I L N Hedelund, Andreas Rasmussen Stæhr, Christen Kirk Andersen, Andr Steffensen, Joseph Johannessen, Lærere C A Severin, P Ollrik, M Farre, ved Borgersk.

Navigations-, Handels- og tekniske Skoler. Aalborg Navigationssk.: Forst. I P Kerstens. Aalborg Handelssk. og Handelsinst. Best.: Herman Møller. Aalborg tekniske Skole. Best. Partikulier H Jensen, Form., Apotheker Strøyberg, Kasserer, Tømrrerm. H A Boss, Overlærer H Østergaard og Stadsingeniør Høeg, Inspekt. Navigationsskoleforst. Kerstens.

Konsuler. P Rechnitzer, Vicek. f. Sverige-Norge og Nederlandene, Aag. L W Sass, R., Bankdir., Vicek. f. Portugal, Bankbygn. paa Gammeltoiv. J B Færch, Kbm., K. for det tyske Rige, Kongensg. 11.

Sagførere. Prok. A Bentzen, 9—1 og 2—7, Vesterbrog. 22. Prok. cand. juris, A Hasselbalch, Østeraag. 9—1 og 2—7. Prok. cand. juris Chr Bendtzen, Alg. Overretssagf. E E Elmquist, Vesterg., 9—1 2—7. Overretssagf., cand. juris. J Kr Larsen, Nytorv 17. Overretssagf., H M Møldrup, Jernbaneg. 8, 9—1 og 3—6. Sagf. F. Bisgaard, Amtsbogholder, Grønneq. 1. Sagf. D Bøgvad,

Livsforsikringselskabet New-York.

Jernbaneg. 1, 9—1 2—7. Sagf. Knud Petersen, Nytorv 10, 9—1 og 2—7. Sagfører Joh Lorenzen, Østeraa, 9—1 og 2—7. Sagf. C Vogler, Nytorv. 9—1 og 2—7 (se **Annonceafd.**) B Rafn og S M Thorsen, Firma Rafn & Thorsen, 9—1 og 2—7.

Mæglere. L Søborg og Viggo Benthin, Firma Søborg & Benthin, Wrangelsg. 1. P K Hansen, Ved Stranden 3.

Translaterer. Overlærer H Østergaard, Engelsk, J P Kerstens, Tysk og Engelsk, Oversergent Rasmussen, Engelsk.

Landinspektører. Oberst A Myhre, R og Hbm., Kapt. A V Staggemeier, R., Kapt. D O Christensen, J Winther, V Seidelin.

Vurderingsmænd ved Udlaan i faste Ejendomme af Umyndiges Midler: Avlsbruger L Ammundsen, Gartner Th Boss, Tømterm. H A Boss og I Hvorup, Snedker I P Hvass, Murer. O L Olesen og I Rasmussen, Kbm. H M Wibroe, Fabrikbestyrer C V Wendt.

Laanebest. for Aalborg Amtsråds kreds ved Udlaan af Umyndiges Midler: Kjkr. Ste-mann til Restrup, R., Form. Apotheker Strøyberg, Aalborg. Propr. Th Hjorth, Stranderholm.

Vejvæsenet. Ltnt., cand. polyt., A V L Schlegel, Amtsvejinsp. C F Møller Vej-assistent.

Vejer og Maaler. Michael Herskind, Kont. i Veierboden v. Stranden.

Forligs-ommissionen for Aalborg Amts 1ste Forligskreds. Stiftamt., Khr. Dahlstrøm, Form., Kbm. Henrik Høyer. Møde paa Raadhuset Lørd. Form. Kl. 10.

Stempelpapirsudsalg. Aalborg Amtstue. **Klasselotterikollektører.** Enkefru N Bech, Alg. 63. Amtstuefuldm. Møller, Østeraag. 6, Frøken Krarup, Alg. 18.

Livsforsikringer og Forsørgelsesanst. Livs-forsikringsanst. af 1871: Kæmner Godskesen R., Dansk Livsforsikringselsk. Hafnia: Brandd. Kirchheiner. Bikubens Agent: Prok. Hasselbalch. Berlinske Livsforsikrings-selskab af 1836: Detaillist Otto Bahnson. Lübeck Livsforsikringselskab: Mægler P R Hansen. Det tyske Livs-, Pensions- og Rente-Forsikringselskab i Potsdam: Handelsagent E Kriel. New-York Livsforsikr. af 1843: Sagf. B Rafn og S M Thorsen. Livsforsikringselsk. Danmark: Kbm. H Høyer.

Brandforsikringer. Det kgl. oktr. alm. Brandassurance-Komp. for Varer og Effekter: Branddir. Kirchheiner. Det kgl. oktr. kjøbenh. Brandass. Komp. for Varer og Effekter: Kbm. A G Nielsen. Association (London) og Caledonien (Edinburgh): Bogholder H Lundbye. Det gjens. Brand-og Livsforsikringselskab Danmark: Kbm. H Høyer. Ny danske Brandforsikringselskab af 1864: Kæmner Godskesen. Den indbyrdes Brandforsikringsforening for rørlige Eiendele paa Landet i Aalborg og Hjørring

Amt: Bogholder N Færch. Altona Brand-forsikringselskab: Handelsfuldmægtig A Mørch. Imperiale: Handelsagent E Kriel. Guardian Brand- og Livsassurance-Kompagni i London, stiftet 1821: F W Kühle. Hamborg-Bremer Brandassurance-Kmp.: Kbm. Lindholm. Hamburger Feuer Asscurr. 1877: Bogholder H P Sørensen. Lancashire Brand- og Livsforsikringselskab i Manchester: Bogholder H Lundbye. Liverpool og London Globe Brand- og Livsfors.-Selskab: Bogholder W Rützebeck. Magdeborg Brandforsikringselskab: Handelsagent A Pank. Norwich Union, Brand-Assurance-Komp.: Vejer og Maaler M Herskind. Oldenborgske Brandforsikringselskab: Kbm. N H Herskind og Organist Bindesbøll. Londons Provincial Brandforsikringselskab i London: Handelsagent Poul Christensen. The commercial Union Assurancekompagni i London: Telegrafist L Clausen.

Søforsikringer. Det kgl. oktr. Søassurance-Komp.: Vejer og Maaler M Herskind. 4de Søforsikringselskab: Kbm. L Speyer. De private Assurandører i Kbhvn.: Dpskexp. C T Malling. Schweizisk Lloyd: F W Kühle. Søassuranceelskabet Schweiz: Kbm. P Rechnitzer. Gjensidig Søforsikringsforening Neptunus: S Jensen, adm. Dir.

Andre Forsikringer. Mod Ulykkestilf. „Skjold“ i Kbhvn.: Bogholder Viggo Rützebeck og Branddir. Kirchheiner. For Speile og Glasruder, Dansk Glasforsikringselsk.: Brandd. Kirchheiner. Kreaturforsikringsforen. for Kongeriget Danmark: Dyrlægge Stockfleth. Aalborg Kreaturforsikringsforen.: Best.-Form.: Kbm. P Svendsen. Forsikring imod Hagelskade i Jylland: Branddir. Justitsraad Salicath.

Aktieselsk. Diskonto-, Laane- og Spare-banken i Aalborg: Dir.: Vicekonsul L W Sass, R., Kbm. L Hartvigson, R. Nordjyllands Folkeblad, Best.: Kbm. L K Kier, Adjunkt D H Wulff. De Smithske Jernstøberier og Maskinværsteder, Best.: Fabrikant C Wendt, Direktør J Gaarn. Nørre Flødals Fabriker, Kridtslemmeri, Best.: Kbm. Milling, Aalborg. Bryggeriet „Limfjorden“, Aalborg, Best.: Kbm. S Levinsen, Fabrikant C Dam, Direktør P A Carstens Bogh. Aalborg Dampmøller, Bestyrelsesraad: Fabrikant J Henius, Kbm. Chr. Simoni og L K Kier. Best.: I C Zinck, Sophus Müller. De danske Spritfabriker, Best.: Grossererne Ankerstjerne, Randers, J Holmblad, G A Hagemann og E Stokkebye samt Prof. W Scharling og Etats. Tietgen i Kbhvn. Etats. W Petersen i Odense, Direktør C A Olesen, adm. Dir. for Aalborg, E Schneider og A Wandal, Bogholdere (se **Annonceafd.**)

Dampskibsexp.: C T Malling f. det forenede Dampskibsselskabs udenrigske Afd. og P

Direktion for Danmark: Vimmelskiftet 47, Kjøbenhavn.

Rechnitzer for Sammes Newcastle-Trafik N C Christensen (se **Announceafd.**)

Banker og Sparek. m. m. Nationalbankens Filial i Aalborg, Jernbaneg. 4, Søgned. 10—3. C P Stæger, konst. Kasserer, N Chr Nielsen, konst. Bogholder, Auditør C Valeur, konst. Revisor.

Diskonto-, Laane- og Sparebanken i Aalborg, Gammeltoiv 10, Søgned. 10—1 5—6. Best.: Et Bankraad paa 12 Medl., Form. Stiftamt. Dahlstrøm. Direktionen: Vicekonsul L W Sass, Kbm. L Hartvigson. P Anderson, Bogholder, Kbm. P Grønning og Sagf. Knud Petersen, Revisorer.

Den danske Landmandsbank, Hypothek- og Vexelb., Aalborg Afd. Vesterbrog, 23, Søgned. 10—3. A Jacobsen, adm. Dir. Tilfordrøede: Prok. A Hasselbalch, Propr. H Plesner og Kbm. L Speyer. S Raffel, Kasserer, Jørgensen, Bogholder.

Aalborg Bys og Omegns Sparek., Nytorv 2, Søgned. 10—1. Direkt. Kbm. L K Kier, Apotheker J J Strøyberg, R., Justitsr., Amtsf. Clod, Exp. C T Malling, M Sørensen og V Bindslev, Bogholdere, Kbm. Emil Dyrh og — — Revisorer.

Kreditf. af Ejere af mindre Ejend. paa Landet i Jylland, Vesterg. 20. Søgned. 10—1. Repræsentantsk. best. af 10 Medl. og en Form. (Kmh. Hofjægerm. S Skeel, R., til Birkelse). Best.: Propr. R F Bruun, R., til Boelsgaard, Form. Overretssagf. E E Elmquist, adm. Dir. Gaardejerne C Johansen af Vaarst, Aaberg, Dbm., af Brandborg og And Johnsen, af Højgaard. Meddir.: S Larsen, Bogholder og Kasserer, Branddir. H Salicath og Th. Bjørnbak, Revisorer.

Foreninger og deres Formænd. Aalborg Grundejerforening, Sagfører Bisgaard, Kont. Jernbaneg. 1. Aalborg Handelsf., Østeraag. 9, Kbm. E T Andersen. Arbejderbyggeforeningen, Partikulier P Gandrup. Cigarmager- og Tobakspinderf., Fabrikmester I Nielsen, Detaillistf., Detaillist C Mortensen. Forbrugsf., Arbejder I C Jensen. F. af 28 Januar 1840, Partikulier I P Hvass. F. til Lærings Uddannelse, Arkitekt Henckel. Gymnastikf. Fabrikant Obel. Højskolehjemmet, Frk. M & H Busch, Bestyrerinder. Kunstf., Brønderiejer H Jensen, Menighedsforen., Stiftsprovst Pedersen. Murer- og Tømremestrenes Forening, Tømremester C Jensen, Nørresundby, Murermester Stenersen. Aalborg. Neptun, Havnefoged Petersen. Restauratør- og Værtshusholderf., Værtshush. P Rasmussen. Sangforeninger: „Arbejderforeningens“, „Brage“, „Haandværkerforeningens“, „Sangforeningens“. Skibstømrerf., Skibsbygger S L Sørensen. Det broderlige Skydeselskab, Arkitekt Hoffmeyer. Skyttef. for Aalborg, Kammerjunker Stemann, R., Restrup. Smedelaugst, Smed

Willadsen. Sygeforeningen, Kunstdrejer M Lau. Totalafholdelsesforeningen, Poul Møller, Sekretær. Træhandlerf., Træhandler C Nielsen. Understøttelsesf., Læge Heiberg, R., Understøttelsesf. for rejsende Haandværksvende, Skomager I P Mørch. De danske Vaabenbrødre, Aalborg Afd., Inspkør de Lemos. Arbejderf. af 1853, Detaillist M Nielsen. Arbejderf. af 1865, Husejer J Bertelsen.

Hoteller og offentlige Steder, Klubber m. m. Hotel „Phoenix“, Vesterg. 28, Forp. Gjæstg. O Poulsen, Ejer: H Brummé. Hotel „Du Nord“, Kongensg. 8, Ejer: Gjæstg. C Leth. Hotel „Dania“, Bispensg. 10, Ejerinde: Enkefru Kjer, Vært: Gjæstg. S Jensen. Hotel „Rendsborg“, Vesterg. 39, Ejer: Gjæstg. N C Sørensen. Hotel „Royal“, Hj. af Jernbaneg. og Danmarksg. Ejer: Lærer Petersen Bach, Gjæstg. Vært: C Christensen. „Enigheden“, Østeraag. 9, Best.-Form. Auditør C Valeur. Haandværkerf., Østeraag. 21, Best.-Form. Skomager J P Mørch.

Markeder og Torvedage. Torvedag hver Onsdag og Lørdag. Markeder: 3 Torsdag før Fastelavn Heste; Tirsdag efter 3. Søndag i Fasten Heste; Tirsdag før sidste Mandag i Septbr. Kvæg og Faar; Torsdag efter 3. Mandag i Oktober Kreaturer; 2. Onsdag i Decbr. Heste og Kvæg.

Firma-Register.

Aalborg Blikkenslagerforretning. Blikkenslager Chr Frederiksen.

Aalborg Brøndboringskompagni. Maskinfabrikant C C Mortensen.

Aalborg Bys og Omegns Sparekasse (se ovenfor).

Aalborg Dampmøller (se ovenfor).

Aalborg Gravensg. Materialhandel. Kbm. H C G Remien.

Aalborg Kaffe- og Thehandel. Kjøbmand V Brorsen.

Aalborg Korkvarefabrik. Proppekærer P M Hansen.

Aalborg Mineralvandsfabrik. Kbm., Cand. pharm. C Rafn.

Aalborg Musik- og Instrumenthandel. Detaillist C L Rigelhede (Bestyrer: N P Petersen.)

Aalborg Mælkeforsyning. Kbm. M Thygstrup.

Aalborg nye Materialhandel. Kbm. Cand. pharm. Joh Jensen (se **Announceafd.**)

Aalborg Oste- og Produktforretning. Kbm. Al Lorenzen.

Aalborg Protokolfabrik og Bogbinderi. Bogbinder A J Hjorth, Best. Bogbinder A V Hjorth.

Aalborg Salt-Raffinaderi. Kbm., Cand. pharm. Kragelund.

Aalborg Smørfaktori. Kbm. L J Lewin.

Aalborg Stave- og Baandforretning. Kbm. H Ramløse.

Livsforsikringsselskabet New-York,

- Aalborg Stiftstidende. Enkefru M Rée. Redaktør F Veilstrup (se **Announceafd.**)
- Aalborg Straahattefabrik. Fabrikant Carl Bruunsgaard.
- Aalborg Sukkerhus. Kbm. Jørgen Andersen.
- Aalborg Svineslagteri. Best. Kbm. I Petersen, L K Kier, P Rechnitzer, E T Andersen, J C Troidahl. Fuldm. til Bogholder Claus Mortensen med Parafering af N B Jelstrup.
- Aalborg Sæbefabrik (Sæbesyderi). Fabrikant V C Haubroe.
- Aalborg Teglgaares Fabrikker. Direktør J Gaarn, Bogholder J Kieler, Oberstltn. Rosen, Vicekonsul L W Sass, Kbm. C M Schmidt og C P Simoni, Fabrikant C V C Vendt, Fuldm.: Bogholder O R Toftegaard.
- Aalborg Telefonselskab. Kbm. P Rechnitzer, Direktør L Hartvigson, Kæmner L Godsken.
- Jacob Andersen & Komp. (Detailhdl.) Detaillist Jacob Andersen, Fm. M Lauritzen.
- Bendix & Komp. Filialforretning i Aalborg (Symaskineudsalg). Moritz Bendix's Enke, Betty Bendix, Fm. C F Holten Worsøe.
- Brødrene Bendtzen (Kjøbmandshdl). Kbm. B P Bendtzen og P G Bendtzen.
- P L Bjerrings Enke (Kbmhandel). Enkefru C Bjerring, Fm. Detaillist L C Bentsen.
- Kresten Borregaard (Sten- og Billedhugger). Enken N M Borregaard.
- Bryggeriet „Limfjorden“ (se ovenfor).
- B Christensen & Hansen (Malerprof.): Maler P M Hansen.
- Chr A Christensen & Komp. (Kjøbmandshandel). Kbm. Chr A Christensen.
- Cohen & Kjers Tobaks- og Cigarfabrik. Indehaveren, Fabrikant E Kjer død.
- Henning Colding (Kjøbmandshandel). Enkefru S C Colding, Fuldm. J Colding.
- De danske Spritfabriker (se ovenfor).
- Den danske Landmandsbank, Hypothek- og Vexelbank, Aalborg Afdeling. A Jacobsen, adm. Dir., Prok. A Hasselbalch, Propr. H Plesner, Kbm. L Speyer, Tilforordnede.
- De forenede Hvidevareforretningers Lager Vett & Wessel, Aalborg. Kbm. H F Wessel.
- De Smithske Jernstøberier og Maskinværksteder (se ovenfor).
- P Dinesen & Komp. Klædefabrikation.
- Diskonto-Laane- og Sparebanken i Aalborg (se ovenfor).
- A Duus, Vinhandel. Vinh. A Duus.
- Fabriken „Hygæa“, (Mineralvandsfabrik). Fabrikant, Cand. pharm. L O C Mørch (se **Announceafd.**)
- N Færch & Komp. (Herreekviperingsforretning). Kbm. N N Færch og C F F Hartnack.
- Fæstningsbryggeriet i Fredericia og Bryggeriet „Urban“ i Aalborg. Kbm. D A H Ohlsen, Joh Ahlmann og S Møller, Fabrikant U Valeur.
- Gjensidig Søforsikringsforening „Neptunus“. Best. S J Jensen, Aalborg, adm. Dir., Skibsrheder M Feddersen, Horsens, Skibsbygger C Bonnesen, Aalborg, og N F Hansen, Odense, Sagf. J P Sørensen, Aarhus, Kbm. Chr Dam, Nykj. p. F., og A Abel, Aalborg.
- Glasværket i Aalborg. Kbm. S Levinsen og L Speyer, Fuldm.: Bogholder Seedorff. J Gregersens Efterf. (Marskandiser). Ugift M M Schou.
- Brødrene Hansen (Detailhandel). Detaillist J C M Hansen.
- Holstebro Svineslagteriers Udsalg. P E T Christiansen.
- H P Jacobsen & Søn (Farveri m. m). Farver P O E Jacobsen.
- S A Jacobsens Eftf. (Kbmhdl). Kbm. B Thorsen.
- Jacobsen & Sørensen (Kbmhdl). Th A G Jacobsen.
- Chr Jensen (Detailhdl). Fuldm.: C Chr J Christiansen.
- Jul Jensen & Komp. (Hattemagerforretning). Hattemager N Th Jensen, Mariager.
- S Jensen & Komp. (Kjøbmandshdl). Kbm. S Jensen.
- Chr Jørgensen & Komp. (Detailhandel). Detaillist J Chr Jørgensen.
- Johannes Kier & Søn Efterfølgere (Kjøbmandshandel). Skibsfører S Jensen, Kbm. L K Kier, J Petersen af Aalborg, Kbm. W Klitgaard af Kbhvn.
- Kjærs Mølles Fabriksudsalg og Farveri (Manufakturh.). Kbm. Gustav Philipson.
- H Klitgaard & Komp. (Kjøbmandshdl.). Kjøbmand H Klitgaard, Fm. C V Olsen.
- Koch & Vogler (Kjøbmandshandel). Kbm. A R Koch og P A Vogler.
- C Langer & Komp. (Dampvæveri). Væver Carl Langer.
- J Lassen & Komp. (Kjøbmænd og Værtshusholdere). Kbm. og Værtshush. J C M H Lassen.
- A Lindholm (Kjøbmandshandel). Kbm. A Lindholm, Fuldm. J Lindholm.
- Fritz Mehder (Kjøbmandshdl.) Kbm. F Mehder.
- Emanuel Møller & Komp. (Malerverer). Detaillist Poul Sørensen.
- M Mørch & Søn (Snedkerprofession). Snedker O Mørch.
- Nationalbankens Filial, Aalborg (se ovenfor).
- Brødrene Nielsen (Kjøbmandshandel). Kbm. B P Nielsen.
- F M Nielsen, S Sørensens Efterf. (Uhr- og Instrumentmagerforretning). Uhrm. F M Nielsen.
- Nordjyllands Folkeblad (se ovenfor).

Direktion for Danmark: Vimmelskafte 47, Kjøbenhavn.

Nørre Flødals Fabriker (Kridtslemmeri) (se ovenfor).

Nørrejydsk Smørexportforretning. Kbm. P Chr Petersen.

C W Obels Cigar- og Tobaksfabrik. Fabrikkanterne F C Obel og O C Kjær Fuldm. Bogholder C E A S Ravn.

Brødrene Oehlenschläger (Kbmhandel), Kbm. Th Oehlenschläger, Fm. V Oehlenschläger.

Olsen & Komp. (Detailhandel). Frk. Ulla Olsen, Bestyrer Kbm. Vilh. Olsen.

Oplag og Udsalg fra Crome og Goldschmidts Fabriker i Horsens, Ribe og Horsens Tugthus ved Th Jacobsen. Best. Kbm. Th Jacobsen.

Palludan og Lassen (Kjøbmandsforretning). Kbm. E Lassen, Fuldm. Kbm. J Palludan.

A Paulsens Efterf., J M Leth (Blikkenslager). Blikkensl. J M Leth.

A Petersen & Komp. (Træskæreri). Tømremester A Petersen.

J Poulsen & Komp. (Kjøbmandshandel). Kbm. J Poulsen.

Raakildegaaards Tørvefabrik. Fabrikant J E Sørensen, Kbm. C Petersen, L Speyer, C Olsen, F Kielgast.

Brødrene Reumert (Detailhdl.). Detaillist C A P Reumert. Fuldm. J A P Reumert.

Schibbye & Komp. (Kbmhdl.). Kbm. P Schibbye, Best. C Schibbye.

Carl Schmidts Efterf. (Kbmhandel). Kbm. L Schmidt og A Kjer. Kbm.

G Schmiths Efterf. (Sadelmagernæring). Sadelm. V Chr Krogh.

J C Schultz & Søn (Skomagerprofessionen). Skomagerne J Chr Schultz og J P Schultz.

Marinus M Schultz's Bog-, Papir- og Galanterihandel. Kbm. J M Schultz.

M Simoni, Aalborg (Vinhandel): Vinhandler S E Simoni.

V F Schultz, (Skomageri). Skomager A P Schultz.

M Simoni (Vinhandel). Vinhdlr. S E Simoni.

Vilhelm Staun (Kjøbmandshdl.). Enkefru M Staun og Kbm. L Staun (se Annonceafd.)

Søborg & Benthin (Mæglerforretning). Mæglerne L Søborg og V Benthin.

Sødring & Komp. (Mineralvandsfabrik-Filial i Aalborg). Fabrikant C N R Sødring. Fuldm. Kbm. A G Sissen.

S Sørensen & Søn (Skibsbyggeri). Skibsbygger S L Sørensen (Lassen) Fm. L M Sørensen (Lassen).

J Thomsen, Springborgs Efterf. (Træhandel). J Thomsen, Fuldm. N P Larsen.

P Weile & Søn, Vinhandel. Vinh. F Weile.

A P Wibroe (Dampværeri). Cand. jur.

Chr og Exam. polyt. Henry Wibroe (se Annonceafd.)

Aug Worm, Aalborg (Kjøbmandshandel). Kbm. B Worm.

P Ørsnes Enke & Søn, Aalborg, (Guldsmedeprof.). Enken V C Ørsnes og Guldsmed Chr V Ørsnes

Apothekere. L H Møller „Løveapotheket“, Alg. 28, 8000. J Strøyberg „Svaneapotheket“, Østeraag. 18, 35,000.

Arkitekter. Chr Henckel, Østergavensg. 12, 3,000. S Hoffmeyer, Grønneq. 7, 4,200. O P Momme, 2000, L F Olesen, 2000, Fm. Olesen & Momme Jernbaneg. 9. J C Weber, Jernbaneg. 19, 5,500.

Auktionsholdere: J M Lundbye, Bredeg. 16, ²⁰/₅ 75, 100. Rob. Stricker, Cand. juris Nytorv 9, ¹⁸/₈ 75, 7000.

Aviser, Dagblade og Tidsskrifter. „Aalborg Folkeblad“ Udg. og Redaktør J Simonsen, Kongensg. 5. „Aalborg Stiftstidende“, Udg. Enkefru Rée. Red. F Veilstrup. 300, Nørreg. 17 (se Annonceafd.) „Nordjyllands Folkeblad“, udg. af et Aktieselskab, Red. N C Høm, Cand. phil., 1,200, Jernbaneg. 3. „Reform“, Udg. Et Interessentskab, Red. Fru S Kauffeldt. Slotsg. 6.

Bagere. Joh. L Andersen, Østerbro 10, ¹⁹/₁₂ 81, 2,200. H Burmester, Alg. 5, ²¹/₄ 80, 2,000. I Bülow, Jernbaneg. 13, ²²/₈ 68, 7,000. P C Carlsen, Nytorv 3, ¹⁹/₁₀ 75, 4,400. C Carlsen, Nørreg. 24, ¹⁹/₇ 76, 3,000. C A Fiil, Nørreg. 3, ¹⁴/₁₂ 64, 200. E V Hansen Nørreg. 26, ¹³/₀ 54, 1,500. Val. Hansen, Alg. 57, ³/₅ 76, 3,000. J M Hansen, Niels Ebbesensg. ⁶/₁₁ 84, 300. F Holle, Vesteraaq. 5, ⁹/₂ 56, 4,200. M Hostrup, Vesterbro 20, ³⁰/₅ 77, 1,100. S P Larsen, Alg. 67, ²⁴/₃ 69, 7000. C F Lund, Jomfru Ane G. 5, ¹⁵/₁₁ 71, 4,600. P M Merkel, Nytorv 9, ¹²/₈ 81, Bageriforpagter C S Ravnkilde, ¹²/₁₂ 85, Strandstien 3, 4,000. Bageribestyrer H F Ravnkilde, 300. H Riis, Urbansg. 6, ²¹/₁₂ 80, 2,800. G A Sneider, Nørreg. 17, ¹⁷/₀ 65, 4,600. N Thorsen, Alg. 20, ¹⁷/₅ 71, 5,600. H Øhlenschläger, Nørreg. 4, ²⁹/₄ 72, 5,500. N Berg, Gjørhandler, Urbansg. 6, ²⁰/₃ 56, 800.

Bandagist. Enken J M Færch, Bredeg. 8, ¹³/₇ 85.

Billedhuggere. N M Borregaard, Enke, St. Jørgensg. 1, 700, Firma Kresten Borregaard. ⁹/₁ 83. S O Borregaard, Grønneq. 10, ²²/₃ 71, 4,000. S Poulsen, Aldershaab, ¹⁷/₁₁ 84.

Blikkenslagere. N C A Andersen, Slotsg. 6, ²³/₀ 84, 300. A Berbm, Bispensg. 16, ²⁸/₈ 78, 5,000. Firma: Aalborg Blikkenslagerforretning: Chr Frederiksen, Slotsg. 7, ³⁰/₁₁ 81, 1,400. J N Gjerløv. Alg. 33, ¹³/₁ 65, 500. P C Larsen, Svingelen 11, ³⁰/₇ 73, 200. J B M Leth, A Paulsens Efterf., Vesteraaq. 5, ²⁷/₃ 81, 2,000.

Livsforsikringselskabet New-York

- Bogbindere.** C Andreasen, Bispensg. 6, $\frac{29}{9}$ 57, 1,600. S Asmussen, Gravensg. 8, $\frac{25}{4}$ 83, 6,000. E Eriksen, Slotsg. 9, $\frac{29}{7}$ 85. J Hansen, Alg. 18, $\frac{9}{10}$ 78, 2,600. M Herskind, Bredeg. 7, $\frac{15}{9}$ 75, 600. A V Hjorth, $\frac{12}{4}$ 84, Gravensg. 12, 1,300. Firma: Aalborg Protokolfabrik og Bogbinderi. Chr H Svendsen, $\frac{23}{4}$ 84, Skomagerg. 6, Jul. Olsen, $\frac{22}{12}$ 82, Kattesund 4, 600.
- Bogtrykkere.** Bech, Enkefrue, Vesteraag. 1, kgl. Privilegium, 150. A V de Lemos (Trykkeriet drives af P Hansen), Vesteraag. 11, $\frac{22}{9}$ 81, 300. Oluf Olufsen, Jernbaneg. 3, $\frac{14}{4}$ 58, 3,000. Aalborg Stiftsbogtrykkeri, Nytorv 9. Enkefru M Rée, $\frac{31}{1}$ 85 (se Annonceafd.) J Simonsen Kongensg. 5, $\frac{80}{11}$ 85.
- Bryggere.** S V Colding, St. Vesterg. 24, $\frac{22}{4}$ 81, 2,500. J P Johansen, Alg. 57, $\frac{19}{8}$ 78, 4,800. Bryggeriet „Limfjorden“, Ved Stranden 11, $\frac{2}{5}$ 81. Bryggeriet „Urban“, Urbansg. 1, $\frac{27}{11}$ 80.
- Brøndborer.** Maskinfabrikant C C Mortensen, Kattesund 21, $\frac{16}{1}$ 85, 4,500.
- Bundtmagere.** H Flindt, Gravensg. 3, $\frac{16}{4}$ 73, 2,000, tillige Hattemager, se derunder. S Lundbech, Slotsg. 6, $\frac{8}{6}$ 78, 2,200. G A Martins, Slotsg. 3, $\frac{30}{1}$ 83, 1,300. tillige Hattemager. A Mortensen, Gravensg. 7, $\frac{9}{6}$ 68, 2,200, tillige Hattemager, se derunder. C V Nielsen, Østeraag. 21, $\frac{29}{2}$ 56, 200. C F T Schöttler, Adelg. 20, $\frac{6}{6}$ 78. L V Sørensen, Slotsg. 17, $\frac{23}{4}$ 79, 1,200, tillige Hattemager, se derunder.
- Bødkere.** L Bachmann, Nørreg. 18, $\frac{4}{4}$ 57, 1,700, S C L A Bachmann, Nørreg. 18, $\frac{6}{3}$ 85, 100. E J Bjørck, Korsg. 7, $\frac{15}{4}$ 46, 50. J Davids, Urbansg. 17, $\frac{31}{3}$ 75, 50. A V Hauritz, Nørreg. 7, $\frac{7}{1}$ 63, 200. H Hemmet, Jfr. Ane G. 20, $\frac{7}{11}$ 65, 200. N Kohsel, Jfr. Ane G. 22, $\frac{22}{63}$ 1,300. G Møller, Adelg. 21, $\frac{31}{83}$ 800. J J M Olesen Slotsg. 5, $\frac{27}{6}$ 83, 100. J C A Sørensen, Nyhavns. 519, $\frac{7}{6}$ 85. N Schouboe, Nørreg. 16, $\frac{23}{4}$ 73, 150.
- Børstenbinder.** J C C v. Cappelen, Brødregde 9, $\frac{24}{11}$ 69.
- Bøssemagere.** C F Knudsen, Ranzousg. 13, 1,800. Olsen, Kayerødsg. 3, 1,000. F Vallentin, Langesg. 8, 200.
- Dampmøller.** Aalborg Dampmøller (Paghs Dampmølle, Gammelmølle og Nymølle), Kontor: Vesteraag. 6.
- Dentist.** C A Kondrup, Slotsg. 25.
- Drejere.** P Jensen, Badstue Alg. 58, $\frac{27}{10}$ 85. O L A Christensen, Gravensg. 5, $\frac{26}{10}$ 84, 100. C Jensen, Nørreg. 7, $\frac{2}{6}$ 66, 50. M A Lau, Slotsg. 7, $\frac{9}{10}$ 56, 5,500. N M Nielsen, Ladegaardsg. 10, $\frac{6}{6}$ 85, 400. N M Møller, Bispensg. 15, $\frac{9}{11}$ 80, 2,200. P M Rasmussen, Lille Nyg. 1, $\frac{24}{4}$ 82, 1,100. N Reinert, Urbansg. 18. H P Rømer, Vesterbro 20, $\frac{14}{10}$ 57, 400. H Verwohlt, Gravensg. 5, $\frac{1}{11}$ 71.
- Fabriker og Fabrikanter.** Aalborg Dampmøller, Vesteraag. 6. Bestyrere: J Zinck, Vesteraag. 4, 6,000. S Müller, Vesterbro 12, 6,000. Aalborg Gasværk, Nyhavn; Holm, Bestyrer, E Krarup, Kasserer. Aalborg Glasværk, Nyhavns. 9; S Levinsen, Vesteraag. 15, $\frac{14}{6}$ 65, 18,000, og C Dam, Glasværket, $\frac{28}{65}$ 8,000. Aalborg Saltraffinaderi, Stormg. 4; Cand. pharm. M F G Kragelund, Stormg. 4, $\frac{14}{4}$ 85. Aalborg Straahattefabrik, Carl Bruunsgaard, Gravensg. 15, $\frac{25}{4}$ 77, 50. Aalborg Sæbefabrik; Nytorv 14. Verner Haubroe, Nytorv 14, $\frac{6}{5}$ 74, 7,500. Forretningsfører O Toftegaard. Aalborg Teglgårds Fabrikker, udenfor Østerport. Aalborg Vandværk, udenfor Byen. C H Claussen, Fabrikant Mølleg. 12, 100. Cohen & Kjers Tobaksfabrik, Bispensg. 4; S V Coldings Ølbryggeri, St. Vesterg. 24; Brygger S V Colding. De danske Spritfabriker, Kont.: Urbansg. 12 (se Annonceafd.) De Smithske Jernstøberier og Maskinværksteder, Alg. 43 og Vesterbro bag ved Kilden. Direktør C Wendt, Vesterbro bagved Kilden, 7,000. Bogholder J Gaarn, Alg. 43, 6,000. L C Frederiksen, Sennepsfabrikant, Hjelmerstald 13, $\frac{14}{64}$ 700. M Herskinds Posefabrik, Bredeg. 7; Bogbinder M Herskind, Fischer Claudi, Mekanikus, Bispensg. 16, $\frac{16}{10}$ 83, 1,000. „Hygæa“, Mineralvandsfabrik, Cand. pharm. O Mørch, $\frac{4}{8}$ 82, 3,000 (se Annonceafd.) J P Johansens Ølbryggeri, Alg. 57; Brygger J P Johansen. Iversens Symaskinefabrik, Gravensg. 11; P C Iversen, Gravensg. 11, $\frac{19}{3}$ 79, 2,500. Kjærs Mølles Klædefabrik, Bispensg. 2; J G Dinesen, Bispensg. 2, $\frac{14}{5}$ 73, 4,800, og J Kieler, Kjærs Mølle, $\frac{14}{5}$ 73, 9,000. J Rodskjær, Kjærs Mølle, 7,000. Carl Langer, Væver, Nyhavns. 11, $\frac{28}{11}$ 83, 1,200. L Larsen, Vatfabrikant, Jfr. Ane G. 10, 5,000. „Limfjorden“, Bryggeri, Ved Stranden 11, Direktør P A Carstens, 4,800. C C Mortensen, Maskinfabrikant, Kattesund 21, $\frac{18}{1}$ 85, 4,500. M Mørch & Søns Snedkeri og Træskæreri, Jfr. Ane Gade 15; O Mørch $\frac{15}{4}$ 74, 3,000. A Nielsen Skovlfabrikant, Peder Barkes Gyde 32, 1,000. P Nielsen Fabrikant (Krydderier), Slotsg. 5, $\frac{39}{81}$ 800. P Nielsen Maskinfabrikant Hillerød $\frac{14}{84}$, Udsalg Nytorv 9, ved Agent P I Buaas. Nørre Flødals Fabrikker, Østerbro 27. Obels C W Tobaksfabrik, Adelg. 10; F Obel, Adelg. 10, $\frac{19}{1}$ 62, 80,000, og O C Kjær, Jernbaneg. 12, $\frac{2}{60}$ 25,000; Udsalg: Bredeg. 4. Poulsens Symaskinefabrik, Jernbaneg. 13.; M Poulsen, Jernbaneg. 13, $\frac{16}{7}$ 79, 1,800. C Rafns, Sæbe- og Mineralvandsfabrik, Vesteraag. 11; Cand. pharm. C Rafu, Vesteraag. 11, $\frac{30}{10}$ 72, 15,000. G F V Schertiger Maskinfabrikant, Vesterbro 9, $\frac{27}{8}$ 84, 2,200. Springborgs Træskæreri, Vesterbro 46, H P Springborg, Vesterbro 46, $\frac{4}{5}$ 72, 14,000. Sødring & Ko.s Mineralvandsfabrik, Mølleg. 12; J Sørensen, Øl-

Direktion for Danmark: Vimmelskiftet 47, Kjøbenhavn.

- bryggeri, Jfr. Ane Gade 27; Brygger L H Schmidt. „Urban“, Bryggeri, Urbansg. 1. A Vangs Maskin- og Skibsbyggeri samt Metal- og Jernstøberi, Nyhavnsq. 11; A Vang, $^{80}/_{73}$, 2000 (se **Annonceafd.**) C T Vangs, Teglværk, udenfor Østerport; C T Vang, $^{61}/_{574}$, 9000. L Vang, „Godthaabs Fabriker“, Cinders-, Kokes-, Tegl- og Kalkværker ved Kjærs Mølle, ligger udenfor Aalborg. A P, Wibroes Farveri, Bispensg. 19 (se **Annonceafd.**) Winkelmanns Straahattefabrik, Jernbaneg. 2; EVoss', Kalkværk, udenfor Byen.
- Farvere.** C C Clemmesen, Nørreg 19, $^{101}/_{67}$, 4,300. P O E Jacobsen Vesterg. 34, $^{13}/_{81}$, 2500. C A P Lillieholm, Nørreg. 18, $^{23}/_{1073}$, 1200. A P Wibroe, Bispensg. 19, Farveri (se **Annonceafd.**)
- Filehugger.** Chr Hansen, Kattesund 7, 50.
- Fotografer.** C F H Ballermann, Alg. 7, $^{21}/_{12}$, 80, 1000. J H Dokkodal Nytorv 9, 200. F Federspiel, Bredeg. 8, $^{19}/_{76}$, 2000. H Hald, Alg. 13, $^{19}/_{76}$, 1300. P Chr D Jensen Grønneq. 6. Jul. Jørgensen Gammeltorv 1, $^{28}/_{10}$, 84, 300. H Tønnes, Nytorv 8, 12,000.
- Frisører.** C Hornemann, Østeraag. 10, $^{14}/_{5}$, 73, 5000. E Petersen, Kongensg. 1, $^{18}/_{82}$, 600. J Schousgaard, Alg. 17, 700.
- Fyrværker.** F Hofman, Korsg. 28, 600.
- Fæstemand og Fæstekontor.** C M Andersen, St. Vesterg. 18.
- Gartnere og Blomsterhandlere.** A Baier, Vesterbro 12, 800. S P Bjerregaard, Urbansg. 26, 2,000. Th Boss, Østerbro 16, 2500. T Christensen, Korsg. 12, 150. J F Falck Danmarksq. 81, 2600; V Heilbuth, Østerbro 21, 300, V Isachsen, Kayrødsg. 6. 1.100. P Jensen Danmarksq. 7, 1700. M C Johansen, Sønderq. 11, 50. J Petersen, Reberbansg. 16, 1200. Pehrson, Korsg. 12. 800. C Rasmussen, Vesterbro 15, 700. Skjoldagers Blomsterhandel, Gravensg. 11, A J Theill, Østerbro 2. 900. C Wahlbuhm Reberbansg. 10, 2000. L Wahlbuhm, Korsg. 24, 1400.
- Garvere og Læderhandlere.** J J Schmidt, Garver, Svingelen 18, $^{20}/_{1052}$, 2000. Læderhandlere: C Andersen, Slotsg. 1, $^{26}/_{69}$, 7500. Jungclaus, Nytorv 11, $^{29}/_{670}$, 7500. N F Nielsen, Gravensg. 15, $^{25}/_{477}$, 1400. S Rasmussen Gravensg. 17, $^{27}/_{1282}$, 2,500.
- Gas- og Vandmestre.** Andersen, St. Nygade 27. J Bindslev, Kobbersmed, Jfr. Ane Gade 11. F Nielsen, do., Nytorv 20. J P Nielsen, Bredeg. 9, O Olsson, Skoleg. 8, H C Sørensen, Gjørtler, Slotsg. 11. P A Sørensen Kobbersmed, Alg. 14.
- Gibser.** N Carlsen, Alg. 8, 1,000
- Gjæstgivere og Hotelværtter.** Ole Poulsen, Hotel „Phønix“, St. Vesterg. 28, $^{21}/_{4}$, 83, 10000. C Christensen, $^{8}/_{84}$, 2,600. S Jensen, Hotel „Dania“, Bispensg. 10, $^{16}/_{1078}$, 1800. R C Leth, Hotel, „Royal“, Hj. af Jernbaneg. og Danmarksq. Hotel „du Nord“, Kongensg. 8, $^{81}/_{12}$, 83, 5000. A P Petersen Mørupsplads $^{23}/_{9}$, 84, 800. N C Sørensen Hotel „Rendsborg“, St. Vesterg. 39, $^{80}/_{7}$, 73, 2400. A K Rommerdahl Hotel „Solen“, Gammeltorv. 7, $^{16}/_{4}$, 83, 400.
- Gjørtlere.** J H Nielsen, Jfr. Ane Gade 9, $^{80}/_{5}$, 77, 400. H C Sørensen Slotsg. 16, $^{26}/_{3}$, 79, 400.
- Glarimestre.** Chr Ellermann, Gravensg. 5, $^{21}/_{4}$, 80, 5000. I P Jensen, Alg. 5, $^{90}/_{4}$, 84, 200. A L Schou, Alg. 40, $^{21}/_{7}$, 80, 3500. H P Thayssen Nytorv 9, $^{31}/_{1}$, 77, 1,200. M J Wedell, Vesteraag. $^{26}/_{8}$, 84, 200.
- Guldsmede.** P F Juhlert Gravensg. 13, $^{23}/_{5}$, 83, 600. P A E Jørgensen, Østeraag. 10, $^{4}/_{10}$, 84, 200. J P Møller, Alg. 11, $^{22}/_{4}$, 57, 1,200. J P Nielsen Nørreg. 8, $^{19}/_{18}$, 73, 800. Elise Weltzin, Slotsg. 15, $^{12}/_{11}$, 73, 400. C V Ørsnes, Nytorv, 1, $^{31}/_{3}$, 69, 3600; V C Ørsness Enke, Nytorv 1, $^{19}/_{12}$, 38 4000. Firma: P Ørsnes' Enke & Søn, V E Ørsnes Slotsg. 7, $^{25}/_{10}$, 71, 3000.
- Handlende.** Handlende en gros: H A Abel, Kongensg. 12, $^{18}/_{9}$, 72, 12000. Edv T Andersen, Østeraag. 17, $^{27}/_{5}$, 57, 15000. O I Bagger, Nyhavnsq. 26, $^{10}/_{12}$, 84, 6000. Jacob Christensen, Alg. 6, $^{7}/_{7}$, 83, 3000. C A Christensen, Vesteraag. 15, $^{5}/_{11}$, 79, 7000. M F Christensen Vesteraag. 17, $^{2}/_{4}$, 73, 8000. H A Ferslev, Vesteraag. 23, $^{17}/_{7}$, 68, 10000. A P Grønning, Nørreg. 9, $^{2}/_{4}$, 51, 10000 (se **Annonceafd.**) J P Hjorth, Slotsg. 12, $^{7}/_{8}$, 61, 12000. L K Kier, Slotsg. 35, $^{20}/_{1}$, 64, 14000; Firma: Johannes Kier & Søn's Efterfølgere. Søren Jensen, Firma. S Jensen & Komp. Aag. $^{28}/_{8}$, 83, 10,000. H Klingenberg, Jfr. Ane Gade 29, $^{30}/_{5}$, 83, 6,000. H Klitgaard, Slotsg. Firma: H Klitgaard & Komp. $^{9}/_{8}$, 85, L S Lange Jernbaneg. og Grønneq. $^{35}/_{4}$, 85, H P H S Larsen Vesteraag. 23, $^{17}/_{10}$, 83, 6,000. I Lindholm, Ved Stranden 5. Fuldmægtig 3,000. L J Levin, Nytorv 9, $^{21}/_{4}$, 80, 8000. A Lindholm Vesteraag. 25, $^{2}/_{8}$, 64, 10000. F Méhder, Nyhavnsq 16, $^{6}/_{8}$, 78, 3000. A W Milling, Østerbro 27, $^{9}/_{11}$, 64, 16000. N J Nissen, Kongensg. 32, $^{20}/_{8}$, 73, 7000. J Petersen, Nyhavnsq. 14, $^{18}/_{10}$, 60, 18000. P C Petersen, Kongensg. 5, $^{12}/_{8}$, 80, 6000. P Rechnitzer, Wibroes Villa udenfor Vesterport, Kontor: Østeraag. 21, $^{4}/_{4}$, 66, 40000. Chr Simoni, Slotsg. 30, $^{6}/_{1}$, 36, 25000. Firma: Carl Schmidts Efterfølgere Contor Nyhavnsq. 24, Laur Schmidt, Nytorv $^{3}/_{1}$, 85, 4,200 Axel Kjer, Gugvej $^{3}/_{4}$, 78, 4,500, Firmadeltagere. C A Wendt Jernbaneg. 5, $^{2}/_{10}$, 85
- Galanterihandlere:** Ferd E Hansen, Alg. 51, $^{1}/_{5}$, 72, 3200. J P Holst, Slotsg. 19, $^{15}/_{8}$, 77, 300. N J Møller, Alg. 47, $^{9}/_{1}$, 72, 1800. J H Nissen Nytorv 16, $^{7}/_{4}$, 69, 200.
- Herreekviperingshandlere:** N N Færch, Nytorv 1, $^{8}/_{4}$, 81, 3200, og C F F Harnach, Nytorv 1, $^{8}/_{4}$, 81, 3000; Firma N Færch, & Komp. P F Hassing, Nytorv 9,

Livsforsikringsselskabet New-York.

$\frac{4}{10}$ 54, 400. Aug Lassen, Bispensg. 9, $\frac{2}{8}$ 65, Brødr. Reumert, Bispensg. 16.

Jernkramhandlere: Vilh Aanst, Nytorv 10, $\frac{2}{8}$ 75, 4300. J E Hemme, Vesteraag. 2, $\frac{29}{4}$ 63, 8000. Chr Jørgensen Bispensg. 12, $\frac{16}{4}$ 76, 6000. Heinrich Lund, Bispensg. 3, $\frac{9}{8}$ 52, 11000. Thom Schockert, Slotsg 1, $\frac{17}{9}$ 79, og $\frac{11}{2}$ 82, 10,000. H Stockfleth, Jernbaneg. 357 e, $\frac{5}{12}$ 83, 1,300.

Manufacturhandlere: Vilh Aabel, Bispensg. 14, $\frac{17}{4}$ 78, 4200. Jacob Andersen, Alg. 60, $\frac{24}{12}$ 83, Firma Jacob Andersen, & Comp. Anton Bach, Vesteraag. 1, $\frac{1}{8}$ 83, 3,000. Carl Andersen, Bispensg. 22, $\frac{81}{7}$ 71, 3200. Hans Bindslev, Jernbaneg. 1, $\frac{4}{4}$ 82, 3,800. Chr Bjerregaard, Bispensg. 6, $\frac{9}{4}$ 70, 7000. A Blichfeldt, Alg. 19, $\frac{23}{9}$ 65, 3,000. N Bolvig Bispensg. 3, $\frac{8}{8}$ 53, 4,300. Emil Bøgh, Bispensg. 8, $\frac{30}{7}$ 73, 4,200. J P Hammershøj Bispensg. $\frac{20}{3}$ 85. J C M Hansen, Urbansg. 4, $\frac{30}{3}$ 71, 3,400.; Firma: Brødrene Hansen. Hans Holm, Bispensg. 9, $\frac{2}{8}$ 65, 15,000. T H Ø Jacobsen, (Udsalg fra Horsens Tugthus), Nytorv 3, $\frac{21}{6}$ 78, 15,000. Firma: Oplag og Udsalg af Crome & Goldschmidts Fabrikker i Horsens, Ribe og Horsens Tugthus ved Th Jacobsen. Chr Jelstrup Bredeg. 3, $\frac{12}{10}$ 81, 1500. Fr Kastrup, Gravensg. 2, $\frac{28}{10}$ 80, 4000. A Koch, Bispensg. 7, $\frac{30}{8}$ 80, 4000; Firma: Koch & Vogler. Peter Lund, Bispensg. 10, $\frac{31}{7}$ 72, 1500. P Melskens, Bispensg. 5, $\frac{17}{9}$ 79, 2,200. Th M Oehenschläger, Nytorv $\frac{9}{16}$ 85, M E Pallesen, Østeraag. 3. G T Philipson Alg. 33, $\frac{1}{9}$ 82, 3,000 (Udsalg af Kjærs Møllers Fabrikater). S Schiørring Bispensg. 13, $\frac{17}{6}$ 55, 7000. E Spendrup, Gravensg. 8, $\frac{1}{4}$ 85; M Staun, Nytorv 13, $\frac{20}{5}$ 46, 28000, og Louis Staun, Nytorv 13, $\frac{6}{5}$ 81, 5000, Firma: Vilhelm Staun (se Annonceafd.) B Thorsen, Bispensg. 17, $\frac{3}{5}$, 18 15000; Firma S A Jacobsens Efterfølger. A Vogler (Firma: Koch & Vogler) Bispensg. 7, $\frac{30}{8}$ 80, 4000. H Wessel, Østeraag. 7, $\frac{13}{4}$ 70, 15,000. Firma: C L Undall Bispensg. 2, $\frac{5}{8}$ 85, H E Wraae Østeraag. 3, $\frac{28}{2}$ 73, 4,000. H M Wibroe Vesterg. $\frac{18}{3}$ 74, 5200.

Bog- og Papirhandlere: E F Reimer, Slotsg. 2, $\frac{1}{10}$ 83, 2,500. Georg Schultz, Bispensg. 5 $\frac{21}{1}$ 74, 6,500. Magn A Schultz, Bispensg. 13, $\frac{8}{6}$ 63, 12,000, Johan M Schultz, Jfr. Ane Gade 3, $\frac{12}{4}$ 84, 5,000 Firma: M Marinus Schultz: Bog-, Papir og Galanterihandel Chr B Winther, Bispensg. $\frac{1}{10}$ 85.

Materialhandlere: E V Jacobsen, Nørreg. 9, $\frac{25}{11}$ 81, 1300. Joh Jensen Kongensg. 4, $\frac{26}{11}$ 79, 4400; Firma: Aalborg ny Materialhandel (se Annonceafd.) C Remien, Gravensg. 18, $\frac{28}{1}$ 80, 3000; Firma Gravensg. Materialhandel.

Vinhandlere: S Braun, Østeraag. 10, $\frac{21}{1}$ 80, 4,500. A Duus, Østeraag. 13, $\frac{3}{12}$ 62, 12,000. M Jensen, Kongensg. 7, $\frac{3}{8}$ 85,

3,000. L J Luplau, Nytorv 6. $\frac{30}{12}$ 57, 800. J B Møller, Gammeltoiv 1, $\frac{31}{12}$ 53, 2,800. S E Simoni, Ved Stranden 7, $\frac{1}{7}$ 80, 4,500; Firma: M Simoni, $\frac{17}{11}$ 40. F Weile, Østeraag. 2, $\frac{31}{12}$ 62, 10,000. Firma: P Weile & Søn.

Urtekram- og Kolonialhandlere: H Andersen, Alg. 61, $\frac{5}{10}$ 81, 2,000. Jørgen Andersen, Gammeltoiv 4, $\frac{9}{10}$ 84, 1,300. Jens Chr Andersen, Gravensg. $\frac{29}{9}$ 85. Enke Caroline Bjerring, Firma: P Bjerrings Enke Alg. 2, $\frac{24}{4}$ 78, 1,500. A F V Brønsen Bispensg. 9, $\frac{24}{4}$ 85. W Behrend, Bispensg. 12, $\frac{13}{10}$ 60, 4,000. B P Bendtzen, Vesteraag. 25, $\frac{17}{9}$ 73, 8,000, og P G Bendtzen, Vesteraag. 25, $\frac{17}{9}$ 73, 8,000, Firma: Brødrene Bendtzen. Chr Berthelsen, Vesterbro 38, $\frac{1}{4}$ 74, 9000. P R Brix, Adelg. 6, $\frac{5}{8}$ 78, 5,000. C Christensen, St. Vesterg. 32, $\frac{9}{8}$ 72, 4,000. H H Christensen, Vesterbro 316, $\frac{9}{8}$ 81, 2,800. S C Colding, Enke, Alg. 58, $\frac{24}{3}$ 30, 6,000. Firma: H Colding. C O Cørtsen, Jernbaneg. 17, $\frac{30}{6}$ 80, 5,000. Chr Fode, Bredeg. 6, $\frac{14}{10}$ 74, 8000. C A M Grubb, Vesterbro 8, $\frac{2}{4}$ 84, 2,500. C A Hastrup, Nørreg. 23, $\frac{31}{3}$ 80, 4000. S R Haubroe, Nyhavn 9, $\frac{3}{8}$ 83, 2,000. A C Jensen, Korsg. 3, $\frac{17}{72}$ 1,800. M P Jensen, Slotsg. 12, $\frac{1}{7}$ 74, 9,000. H P Jensen, Nørreg. $\frac{23}{12}$ 83, 4,000. S C Jørgensen, Alg. 21, $\frac{3}{5}$ 71, 3,000. O Bai Krag, Jernbaneg. 10, $\frac{9}{10}$ 80, 3,000. F Kriel, Østebro 27, $\frac{8}{10}$ 76, 4,000. S M Knudsen, Niels Ebbesens G. 4, $\frac{23}{8}$ 84, 1,000. E Lassen, Nørreg. 13, $\frac{22}{10}$ 73, 10,000; Firma: Palludan & Lassen. V Luytkis, Jernbaneg. 1, $\frac{9}{11}$ 80, 4,000. Th. Møller, Bispensg. 10, $\frac{1}{8}$ 84. A Mønsted, Nytorv 18, $\frac{21}{1}$ 74, 5,000. Ulla Olsen, Firma: Olsen & Co. Fjordg. 23, $\frac{24}{2}$ 85. J P Palludan, Nørreg. 13, $\frac{28}{9}$ 66, 4,000; Firma: Palludan & Lassen. M Petersen, Slotsg. 6, $\frac{5}{9}$ 77, 4,600. Th. Petersen, Nørreg. 1, $\frac{30}{4}$ 55 1,000. H P C Petersen, Slotsg. 6, $\frac{12}{10}$ 82, 2600. Urban Petersen, Hj. af Kongensg. og Wrangelsg. P A M Schibby, Bispensg. $\frac{24}{3}$ 85; Firma: Schibby & Co. St Steensen, Bredeg. 850, $\frac{1}{4}$ 85. J N Skibsted, Østeraag. 5 $\frac{28}{4}$ 54, 25,000. P Svendsen, Ved Stranden 5 $\frac{27}{4}$ 59, 8,000. A M Søndergaard, Brettevillesg. $\frac{12}{4}$ 82, 2,500. C Thorup, Nørreg. 22, $\frac{10}{4}$ 72, 4,000. M F Wogelius, (Enke) Nyhavngs. 24, $\frac{28}{8}$ 54, 800. B Worm, Alg. 31, $\frac{3}{8}$ 64, 12,000, Firma: Aug. Worm, $\frac{18}{2}$ 28. E Øhlenschläger, Gammeltoiv 5, $\frac{24}{10}$ 66, 16,000.

Diverse: Beeken, Enke, Nytorv 8, $\frac{19}{10}$ 59, 2,200. Firma: Hartman Beeken (Glas og Porcelæn). Jacob Borg, Urbansg. 3, $\frac{28}{8}$ 60, 3,200. (Skind og Huder). E Dyhr, Nørreg. 23, $\frac{20}{9}$ 60, 4,200 (Jernvarer og Maltgjøteri). J C Hjorteborg, Bispensg. 8, $\frac{1}{5}$ 85, 300 (Legetøj). H Høyer, Bispensg. 2, $\frac{24}{3}$ 58, 3,500 (Tobak, Cigarer og Galanterivarer). G Jacobsen, Jfr. Ane G. 3, $\frac{20}{8}$ 78, 6,000. Firma:

Direktion for Danmark: Vimmelskaflet 47, Kjøbenhavn.

Jacobsen & Sørensen (Udstyrsforretning, Glas og Porcelæn). Jeppe Poulsen, Nyhavn 4, $\frac{10}{5}$ 76, Firma: J Poulsen & Ko. (Brændehti). C C Skytt, Alg. 49, $\frac{1}{10}$ 83 1,700 (Uldvarer). Poul Sørensen, Slotsg. 5, $\frac{2}{1}$ 85, 300, Firma: Emanuel Møller & Ko. (Malervarer). H Ramløse, Kongensg. 2, $\frac{22}{10}$ 84, 1,000, Firma: Aalborg Stave- og Bundforretning. C L Røgelhede, Bredeg. 1 $\frac{24}{9}$ 84, Firma: Aalborg Musik- og Instrumentforretning. M Thygstrup, Vesterg. 26, $\frac{16}{11}$ 83, 4,800, Firma: Aalborg Mælkeforsyning. Cigar- og Tobakshandlere: N P Christensen, Alg. 59, $\frac{19}{10}$ 72, 400. S Jensen, Alg. 25, $\frac{9}{5}$ 66, 700. N P Knudsen, Alg. 24, $\frac{18}{10}$ 69, 50. J C Sørensen, Bispensg. 24, $\frac{2}{5}$ 68, 1,700.

Træhandlere: J Christensen, Vesteraag. 9, $\frac{28}{6}$ 76, 250. A C Christensen, Slotsg. 5, $\frac{13}{9}$ 83, 900. A Fabiansen, Alg. 44, $\frac{16}{3}$ 70, 400. A Frederiksen, Gammeltorv 1, $\frac{9}{11}$ 85. A Hansen, Bredeg. 2, $\frac{28}{8}$ 67, 500. J C Jensen, Nørreg. 10, $\frac{17}{11}$ 75, 1,700. P C S Jensen, Alg. 62, $\frac{15}{10}$ 80, 100. C J C Juhl, Østeraag. 8, $\frac{2}{5}$ 77, 1,000. Chr Knudsen, Vesterg. 26, $\frac{16}{5}$ 79, 200. N C Mortensen, Alg. 34, $\frac{20}{11}$ 65, 200. P C Mortensen, Bredeg. 18, $\frac{37}{10}$ 81, 2,200. C Nielsen, Nytorv 15, $\frac{7}{11}$ 66, 1,200. B F Petersen, Nørreg. 1, $\frac{27}{4}$ 70, 2,100.

Handelsagenter: Hans Bie, Jernbaneg. 7, $\frac{21}{5}$ 85, 800. Poul Christensen, Jernbanevejen 6, $\frac{11}{3}$ 76, 2,000. V Cohen, Bispensg. 5, $\frac{4}{9}$ 85, 9,000. J C Hansen, Rantzausg. 11, $\frac{2}{10}$ 80, 200. E Vessel, Østerbro, $\frac{17}{4}$ 83, 1,300. C Kühle, Anneborg, Kontor Jfr, Ane G. 22. L Langvad, Alg. 62, $\frac{2}{9}$ 80. J P Olsen, Allershaab, $\frac{2}{10}$ 72. A Olufsen, Nørreg. 18, 50. A Pank, Jernbaneg. 5, 700.

Fiskehandlere: Chr Andersen, Lille Nyg. 1, 100. J Chr F Nielsen, Lille Vesterg. 2, 1,000. Chr Petersen, Cortes Gyde 18, 150. Lars Chr Sørensen, Kattevad 12. Carl Schiellerup, Roldgyde 11, 50. J Chr Thygesen, Alg. 29, 100. P N Uttrup, Marenturisdg. 10.

Marskandisere: S L Andersen, Enke, Gravensg. 13, $\frac{3}{12}$ 73. M A Christensen, Bredeg. 16, $\frac{20}{4}$ 82, 700. N C Christensen, Store Vesterg. 8, $\frac{14}{4}$ 80, 600. Chr Ellermann, Gravensg. 5, $\frac{21}{4}$ 80, 5,000. J Jensen, Nørreg. 14, $\frac{9}{19}$ 65, 2,500, tillige Pantelaaner, $\frac{19}{9}$ 74. A Josephsens Enke, Gravensg. 10, $\frac{16}{9}$ 81, 1,200. P Mathiasen, Gammeltorv 1, $\frac{22}{10}$ 79, 2,400. M M Schou, Niels Ebbesens G. 1, $\frac{31}{9}$ 81. J T S Schrøder, Nørreg. 24, $\frac{7}{5}$ 70, 600. N Sørensens Enke, Vesteraag. 9, 100. J P N Westergaard, St. Vesterg. 33, $\frac{7}{8}$ 72, 800.

Smaahandlere: C S Andersen, Skoleg. 2, $\frac{7}{11}$ 77, 200. J C Andersen, Klostertorjdet 4, $\frac{26}{8}$ 81, 900. J Berthelsen, Danmarksg. 65, $\frac{5}{8}$ 83, 1,500. P C Berthelsen,

Alg. 23, $\frac{8}{8}$ 76, 1,800. C Christensen, Urbansg. 29, $\frac{17}{10}$ 77, 150. J P Christensen, Kayserødsg. 1, $\frac{19}{8}$ 83, 150. N C Christensen, Sankelmarksg. 2, $\frac{1}{8}$ 77, 500. M C Christensen, Vesterg. 33, $\frac{6}{8}$ 85. Chr Christiansen, Danmarksg. 65, $\frac{27}{8}$ 83, 800. T D Eriksen, Skomagerg. 9, $\frac{17}{4}$ 83, 300. A C Færgemann, Sønderg. 29, $\frac{19}{4}$ 77, 200. Chr Gregersen, Vesterg. 18, $\frac{21}{10}$ 85. Chr Hansen, Urbansg. 27, $\frac{2}{10}$ 80, 400. A P Jensen, Alg. $\frac{3}{10}$ 83. J C Jensen, Mølleg. 8, $\frac{15}{10}$ 79, 100. A Jensen, Rantzausg. $\frac{21}{75}$, 1,000. M P Jensen, Vesterbro 11, $\frac{15}{7}$ 85. J P L Jacobsen, Stormg. 1, $\frac{19}{18}$ 84. Jens Jacobsen, Danmarksg. 1, $\frac{8}{85}$. F F Jørgensen, Nørreg. 25, $\frac{12}{12}$ 66, 50. J N Knudsen, Urbansg. 9, $\frac{10}{10}$ 82, 200. Niels Larsen, Slotsg. 10, $\frac{14}{3}$ 85. N L Larsen, Tiendeladen 19, $\frac{6}{4}$ 82, 2,000. P M Larsen, Vesteraag. 5, $\frac{9}{85}$. P C M H Lassen, Løkkegyde, $\frac{1}{10}$ 79, 50. N C Lassen, Tiendeladen 24, $\frac{9}{4}$ 73, 1,000. J Lauritzen, Hjelmerstald 17, $\frac{31}{5}$ 81, 600. J P Lauritzen, Slotsg. 9, $\frac{27}{10}$ 75, 3,500. N Madsen, Gugvejen, $\frac{15}{83}$, 300. Søren Chr Madsen, Peder Barkes G. $\frac{22}{10}$ 85. Chr Mortensen, Skoleg. 5, $\frac{21}{4}$ 75, 300. A H Mølbach, Skoleg. 26, $\frac{5}{75}$ 500. M Nielsen, Skoleg. 25, $\frac{19}{4}$ 76, 50. M C F Nielsen, Sct. Hansg. 18, $\frac{14}{75}$, 50. P P Nielsen, Skomagerg. 22, $\frac{3}{4}$ 79, 600. I A Nielsen, Bispensg. 14, $\frac{31}{85}$. N C Nielsen, Gammeltorv 1, $\frac{11}{11}$ 84. N C Nielsen, Tiendeladen 19, $\frac{21}{10}$ 85. S C Nielsen, Skoleg. 15, $\frac{2}{83}$, 700. L Petersen Urbansg. 16, $\frac{6}{9}$ 71, 150. Th Petersen, Slotsg. 10, $\frac{29}{3}$ 79, 2,400. Jens Sørensen Danmarksg. 1, $\frac{9}{11}$ 85. S P Sørensen, St. Nygade 19, $\frac{24}{4}$ 78, 300. A J Sørensen Vesterbro 8, $\frac{31}{84}$, 1,000. Jens Sørensen, Kattesundet $\frac{13}{81}$, 1,000. C Thomsen, Kattesund 12, $\frac{20}{4}$ 70, 600. G P Thomsen, Sønderg. 5, $\frac{10}{9}$ 81, 700. H P Tagholm, Vesterg. 5, $\frac{2}{83}$, 400. M C Torp, Niels Ebbesens G. 9, $\frac{21}{10}$ 85. R Tvenstrup, Sct. Hansg. 7, $\frac{29}{8}$ 80, 200. Lars Winther, Sønderg. 7, $\frac{31}{10}$ 85.

Melhandlere: N Madsen, Nytorv 14, $\frac{9}{6}$ 67, 3,300. J Nielsen, Bredeg. 10, $\frac{10}{6}$ 74, 700.

Viktualiehandler: Frk. G F Kjerulff, Østeraag. $\frac{16}{10}$ 82, 400.

Handskemagere. J M G Floridon Bispensg. 16, $\frac{28}{12}$ 80, 4000. Th, Jensen Gravensg. 13, $\frac{2}{5}$ 77, 600.

Hattemagere. H Flindt Gravensg. tillige Bundtmager H J Hansen, Jfr. Ane Gade 7, $\frac{28}{9}$ 61, 1700. N Th Jensen, Gravensg. 14, $\frac{13}{12}$ 81, Firma: Jul Jensen & Co. 1,200. G A Martins Slotsg. $\frac{4}{11}$ 85, tillige Bundtmager I A Mortensen Gravensg. 7. do. V Sørensen Slotsg 17. do.

Hjul- og Karetmagere. J C Christensen, Nørreg. 16, $\frac{3}{8}$ 69, 3000. G Holm Bispensg.

Livsforsikringsselskabet New-York,

nsen Enkemedame, 700; Bestyrer: L S Alg. 11, $\frac{8}{11}$ 65, 1000. $\frac{9}{1}$ 56, 700. S Sørensen, 300. J F Schlüter, 10.

Optiske se Uhrmæltorv 5, $\frac{13}{3}$ 78. 5, $\frac{2}{7}$ 81, N J Thor, 80. Musikalsk: A avensg. 10, $\frac{18}{8}$ 81, rnbang. 17, $\frac{28}{4}$ 84, n Gravensg. 10, $\frac{17}{1}$

dslev, Jfr. Ane G. Lohmann, Gammel Nielsen, Nytorv 20, lsen, Bredeg. 9, $\frac{11}{12}$ Alg. 14, $\frac{21}{5}$ 79, 200. delsen, Alg. 65, $\frac{22}{3}$ o, Skovbakken, $\frac{16}{10}$ dbeck, Østeraag. 19, nsen, Theatret $\frac{17}{10}$ Alg. 32, $\frac{5}{4}$ 71, 1,000. 50, $\frac{5}{12}$ 76, 2,800. J $\frac{1}{3}$ 83, 200.

Hansen, Slotsg. 10,

er. Chr Nielsen, 10, 1,700. N N 400. N P Jensen, P Jensen (Hansen), V J Levring, Niels Nielsen (Grøntved), C Trolldahl, Nytorv

Ehrlich, Alg. 37, $\frac{15}{11}$ erg. 37, $\frac{22}{8}$ 55, 700. $\frac{14}{1}$ 74, 700.

Kauffeldt, Slotsg. 6. n, Alg. 39, 100. sen, Alg. 61, $\frac{7}{1}$ 74,

ard, Kayerødsg. 2, østeraag. 3, $\frac{10}{11}$ 69, 18, $\frac{18}{4}$ 83, 400. Chr 20, $\frac{16}{4}$ 49, 100. N 7, $\frac{30}{11}$ 81, 50. N 9, $\frac{24}{4}$ 55, 700. H $\frac{8}{1}$ 76, 3,500. C M $\frac{1}{6}$ 56, 100. P M G. 4, 2,600. R J $\frac{4}{5}$ 62. J R A Jo $\frac{29}{1}$ 79, 100. E L $\frac{16}{4}$ 84, 1,300. A C

o. F V Mayntzhusen, eldahl, Jfr. Ane G. ersen, Vesteraag. 7, sen, Skottergaarden ulsen, Klosterjordet vstdorff, Hasseriisg. ius, Niels Ebbesens

r Danmark: Vimmelskftet 47, Kjøbenhavn.

G. 9, $\frac{7}{2}$ 72, 1,300. S Simonsen, Gravensg. 5, $\frac{29}{12}$ 81, 1,300. S L Svendsen, Vesterg. 17, 1,400.

Maltgjørerier. P Brix, Kjøbmand, Adelg. 6. E Dyhr, Kjøbmand, Nørreg. 23. M F Christensen, Kjøbmand, Vesteraag. 17. Se forøvrigt Bryggere.

Mekanikere. Claudi Fischer, Slotsg. 15. C C Mortensen, Kattesund 21, 4,500. C Wendt, Frederikskildevej 4, 1,300.

Mineralvandsfabrikanter. Otto Mørch, Vesterg. 29, $\frac{4}{5}$ 82, Fabriken „Hyggæa“ (se Annonceafd.) C Rafn, Vesteraag. 11, $\frac{30}{10}$ 72. J Sødring, Aag., Firma: Sødring & Komp. Se forøvrigt Fabrikanter.

Modehandlerinder. E Agerholm, Vesteraag. 7, $\frac{9}{4}$ 70. C Frost, Bispensg. 11, $\frac{10}{9}$ 80, 100. M L Funch, Bispensg. 24, $\frac{4}{3}$ 84, 600. H M Hansen, Slotsg. 10, 600. Holm C & D, Alg. 17. H M Honoré, Gravensg. 16 100. M Jensen, Slotsg. 12. E Jochimsen Bredeg. 1. E Møller, Gammeltoiv 1. M Nielsen, Grønneg. 5. Johanne Petersen, Alg. 63. A Schobius, Alg. 3, 300. J Sødring, Alg. 63, 100. E Tetzen, Alg. 50, $\frac{3}{7}$ 72, 300.

Murermestre. J Aggersborg, Nytorv 9, $\frac{28}{2}$ 73, 8,000. M Andersen, Danmarksg. 3, $\frac{8}{7}$ 74, 1,400. J Christiansen, Jfr. Ane G. 20, $\frac{16}{5}$ 83, 1,000. H Gandrup, Vesterbro 10, $\frac{20}{1}$ 76, 1,800. A Jensen, Gugvejen 17, $\frac{18}{4}$ 77, 2,200. S Jørgensen, Danmarksg. 25, $\frac{7}{10}$ 81, 700. J C F Kuhlmann, Grønneg. 6, $\frac{14}{4}$ 69, 2,000. C C Lassen, Nyg. 18, $\frac{2}{5}$ 83, 700. J M Lassen, Graabrødretiv 14, $\frac{3}{2}$ 83, 50. Chr Petersen, Sønderg. 23, $\frac{16}{5}$ 69, 200. J Rasmussen, Fjordg. 2, $\frac{29}{10}$ 81, 3,200. C C H Stenersen, Aag. $\frac{5}{3}$ 79, 4,500.

Møllebyggere. J A F Dencker, Korsg. 20, $\frac{24}{4}$ 72, 500. H P Jensen, St. Nyg, 18, 400.

Møller. De forenede Dampmøller, Kontor: Vesteraag. 6, Skovbakkemøllen.

Nagelsmede. C A Lehmann, Alg. 14, $\frac{21}{10}$ 74, A F Plass, Peder Barks Gyde 20, $\frac{23}{9}$ 63, 50. J F Weiland, Slotsg. 16, $\frac{4}{12}$ 72, 100.

Pantelaanere. J Jensen, Murerg. 14, tillige Marskandiser, A P Braarup, Hjelmerstald 1, $\frac{7}{8}$ 67, 2,500. A H Schousgaard, Østeraag. $\frac{13}{7}$ 70, 3,200.

Possementmager. F F Petersen, Alg. 9, $\frac{6}{9}$ 83, 700.

Rebslagere. C F Christensen, Østerbro 11, $\frac{28}{9}$ 83, 150. O A Lundbeck, Vesterbro 6, $\frac{3}{3}$ 41, 1,000. J. Poulsen, Grønneg. 3, $\frac{27}{3}$ 84. C Sørensen, Urbangsg. 23, $\frac{17}{2}$ 75, 3,200. H C Theill, Østerbro 2, $\frac{8}{10}$ 51, 1,300.

Restauratører. A C Andreasen, Alg. 62, $\frac{12}{4}$ 82, 300. P Berthelsen, Bredeg. 5, $\frac{10}{1}$ 77, 2,800. N C Christensen, Kongensg.

11, $\frac{24}{8}$ 82, 4,000. P C Christensen, Nytorv 11, $\frac{24}{11}$ 80, 1200. S Christensen, Jernbaneg. 3, $\frac{29}{10}$ 79, 2200. L Eriksen, Ved Stranden 5, $\frac{14}{10}$ 74, 1,000. A Flechtner, Alg. 11, $\frac{6}{5}$ 81, 100. Erik Jensen, Østeraag. 8, $\frac{19}{4}$ 81, 3500. H Jensen, Nytorv 10, $\frac{16}{12}$ 58, 700. J Jensen, Enke, Kongensg. 7, $\frac{29}{11}$ 54, 3000. C P Jochumsen, Gammeltorv 3, $\frac{13}{11}$ 81, 1700. J P Knap, Alg. 19, $\frac{10}{8}$ 65, 700. P T M Meyer, Nytorv 9, $\frac{10}{10}$ 83, 2000. A Nielsen, Alg. 11, $\frac{15}{4}$ 68, 1800. Jens Nielsen, Nyhavng. 20, $\frac{7}{5}$ 74, 1,200. L Nielsen, Vesterg. 36, $\frac{18}{4}$ 79, 700. F Petersen, Jernbanegaarden, 4500. J G Thim, Nørreg. $\frac{20}{6}$ 81, 50.

Klubvært: F M Christensen, Østeraag. 21, 2000. N C A Guldbeck, Vært for Totalafholdsmænd, tillige Konditor Vesteraag. 22, og det militaire Anlæg. N Hansen, Klubben „Enigheden“, Østeraag. 9, 1,300. H Petersen, Haandværkerforeningen Østeraag. 21, 2,600.

Værtshusholdere: A P Andersen, Nyhavng. 11, $\frac{10}{1}$ 78, 1,100. C S Andersen, Kattevad 2, $\frac{7}{11}$ 77, 200. F Andersen, Ved Stranden 3, $\frac{13}{10}$ 60, 2200. O C Christensen, Strandstien 5, $\frac{20}{10}$ 75, 1500. J Eriksen, Nørreg. 16, $\frac{11}{4}$ 77, 1200. G M Halberg, Hotel Phønix, Staldforpagter, Vesterg. 28, $\frac{11}{10}$ 80, 700. J C Holms, Enke, Vesterbro 3, $\frac{29}{12}$ 53, 100. L Holm, Nørreg. 28, $\frac{5}{9}$ 77, 400. F M Jensen, Jernbaneg. 9, $\frac{18}{4}$ 74, 200. J P Jensen, Nørreg. 15, $\frac{16}{4}$ 74, 500. N P Jensen, Nyhavng. 2, $\frac{22}{10}$ 79, 100. J Justesen, Østeraag. 4, $\frac{20}{4}$ 59, 100. J H F Lassen, Jernbaneg. 26, $\frac{8}{3}$ 73, 2200. M Lassen, Slotsg. 5, $\frac{18}{4}$ 77, 800. N L Larsen, $\frac{5}{4}$ 82, 2000. Chr Lindstrøm, Vesteraag. 27, $\frac{15}{4}$ 82, 900. S Mortensen, Nytorv 18, $\frac{10}{8}$ 81, 400. J Nielsen, Nyhavn 20, $\frac{7}{5}$ 74, 1,200. S Nielsen, Kongensg. 5, $\frac{21}{8}$ 80, 500. J C Petersen, Østeraag. 17, $\frac{22}{10}$ 73, 100. L Petersen, Nørregade 18, $\frac{24}{4}$ 78, 1,200. Villads Petersen, Urbang. 1, $\frac{21}{11}$ 78, 1,800. H Poulsen, Alg. 49, $\frac{15}{3}$ 76, 700. P Rasmussen, Nytorv 8, $\frac{26}{3}$ 63, 500. C C Sørensen, Skoleg. 13, $\frac{21}{4}$ 69, 100. J Sørensen, Kattesundet 14, $\frac{12}{1}$ 81, 1000. Joh Sørensen, Gravensg. 21, $\frac{19}{4}$ 81, 500. Knud Sørensen, Gammeltorv, 4, $\frac{22}{4}$ 68, 1,800. L Sørensen, Nytorv 6, $\frac{25}{10}$ 65, 50. N M Sørensen, Urbang. 10, $\frac{22}{2}$ 80, 50.

Sadelmagere og Tapetserere. N A Fisch, Nørreg. 12, $\frac{19}{5}$ 68, 300. F Holdorf, Alg. 62, $\frac{21}{10}$ 82, 300. S Hansen, Vesteraag. 15, $\frac{3}{5}$ 67, 1,800. C C Jensen, Danmarksg. 23, $\frac{26}{4}$ 84, 300. O L Jensen, Gravensg. 10, $\frac{22}{3}$ 81, 800. V Krogh, Jernbaneg. 20, $\frac{11}{12}$ 27, 100.; Firma: G Schmiths Efterf. J P Lund, Stormg. 4, $\frac{22}{10}$ 56, 2,500. V H Petersen, Sct. Hansg. 2, $\frac{9}{10}$ 51, 100. H Rasmussen, Bispensg. 15, $\frac{19}{5}$ 74, 1,600.

C Scheel, Vesterbro 5, $\frac{11}{3}$ 63, 800. P Jensen Steen, Vesterg. 31, $\frac{2}{5}$ 83, 300.

Sejl-, Flag- og Kompasmagere. A H Jepmond, Kongensg. 7, $\frac{4}{9}$ 67, 2600. Joh. Petersen, Nyhavn 22, $\frac{23}{4}$ 85. Chr Ørness, Nyhavng. 16, $\frac{9}{1}$ 68, 300.

Skibs- og Baadebyggere. Chr Bonnesen, Nyhavng. 20, $\frac{7}{10}$ 82, 3,000. B J Bonnesen, Nyhavng. 20, $\frac{17}{4}$ 44, 1,000. S Sørensen Larsen, Klokkestøbergade 26, $\frac{11}{5}$ 59, 800. Firma: S Sørensen & Søn.

Skiferdækker. J Wesche, Jfr. Ane Gade 16, $\frac{10}{11}$ 84.

Skomagere. L Andersen, Vesterbro 13, $\frac{29}{7}$ 84, 400. Chr Andersen, Kattesund 15, $\frac{1}{11}$ 82. O S Abildgaard, Store Vesterg. 12, $\frac{3}{2}$ 82, 50. J Andersen, Sønderg. 17, $\frac{29}{2}$ 60, 50. L C Andersen, Vesteraag. 7, $\frac{12}{10}$ 61, 50. A G Christensen, Gravensg. 11, $\frac{23}{4}$ 62, 1,500. M F Christensen, Lille Nyg. 11, $\frac{25}{10}$ 65, 600. N S Christiansen, Danmarksg. 65, $\frac{6}{5}$ 81, 300. J Eilersgaard, Fjordg. 9, $\frac{9}{5}$ 55, 900. N Gleerup, Nørreg. 1, $\frac{6}{7}$ 42, 400. P G Gleerup, Slotsg. 4, $\frac{10}{4}$ 73, 2200. G C Gregersen, Skomagerg. 6, $\frac{11}{7}$ 82, 100. A T Haagensen, Tiendeladen 18, $\frac{1}{11}$ 76 50. A N Hald, Nørreg. 12, $\frac{22}{4}$ 81, 900. A Hansen, Vesterg. 29, $\frac{24}{9}$ 83. A C Hass, Gravensg. 4, $\frac{11}{4}$ 77, 200. A Hougaard, Danmarksg. 18, $\frac{19}{11}$ 73, 800. H P J Hertz, Nyg. 7, $\frac{21}{4}$ 85, 100. C C Hattesen, Gammeltorv 1, $\frac{19}{10}$ 82, 2,000. C N Jacobsen, Alg. 7, $\frac{18}{10}$ 65, 200. Chr Jensen, Vesterbro 2, $\frac{12}{8}$ 84, 100. H Jensen, Nørreg. 2, $\frac{12}{11}$ 79, 500. L C Jensen, St. Nyg. 21, $\frac{2}{5}$ 49, 200. P C Jensen, Alg. 12, $\frac{11}{12}$ 57, 300. S H Jensen, Brødregyde 7, $\frac{30}{4}$ 73, 100. C H Kempe, Slotsg. 8, $\frac{30}{5}$ 60, 3800. (Bernt) A Larsen, Vesteraag. 25, $\frac{29}{11}$ 71, 500. P Lassen, St. Vesterg. 7, $\frac{18}{10}$ 58, 2,000. J C Lassen, Sønderg. 46, $\frac{9}{11}$ 64, 50. R C J Lassen, Alg. 69, $\frac{12}{12}$ 83, 800. N A Larsen, Gravensg. 13, $\frac{28}{4}$ 84, 600. O A Lundeck, Slotsg. 11, $\frac{8}{5}$ 84, 800. C Madsen, Bredeg. 12, $\frac{10}{3}$ 73, 1600. P J Mørch, Jfr. Ane Gade 17, $\frac{12}{10}$ 54, 4,500. A Nielsen, Alg. 9, $\frac{13}{1}$ 72, 400. C M Nielsen, Maren Turis Gade 8, $\frac{22}{3}$ 71, 50. J F M Nielsen, Nytorv 18, $\frac{16}{4}$ 84, 600. N S Petersen, Sønderg. 27, $\frac{12}{5}$ 75, 600. P Petersen, St. Nyg. 17, $\frac{22}{6}$ 52, 200. J C Petersen, Slotsg. 3, $\frac{10}{4}$ 83, 600. M C Poulsen, Gravensg. 9, $\frac{24}{4}$ 72, 400. A P Schultz, Jfr. Ane Gade 8, $\frac{2}{4}$ 84, 700. J P Schultz, Svingelen 4, $\frac{12}{1}$ 70, 2800; Firma: J C Schultz & Søn. V F Schultz, Jfr. Ane Gade 8, $\frac{18}{8}$ 45, 2,500. L P Sørensen, Jfr. Ane Gade 21, $\frac{27}{7}$ 82, 50. A M Thomsen, Slotsg. $\frac{1}{6}$ 70, 100. N Thomsen, Svingelen 20, $\frac{12}{7}$ 84, 50. J Wasserdrüttinger, Gravensg. 6, $\frac{2}{8}$ 61, 2,400. P Westphal, Maren Turis Gade 5, $\frac{20}{3}$ 53.

Livsforsikringselskabet New-York,

Skorstensfejer. H Glerup, Vesteraa. 8, $\frac{7}{8}$ 43, 6000.

Skrædere. M C Christensen, Tiendeladen 26, $\frac{12}{8}$ 82. M C E Christiansen, Alg. 47. $\frac{17}{4}$ 84, 1,100. J C Clemmensen, Alg. 34. $\frac{27}{10}$ 75, 50. I F M Egeberg, Slotsg. 11, $\frac{11}{3}$ 85. F V Ehm, Alg. 26, $\frac{2}{3}$ 64, 2800. J P Eilersgaard, Gravensg. 9, $\frac{19}{7}$ 37, 100. J C Holm, Slotsg. 24, $\frac{14}{2}$ 72, 100. J F Hansen, Skoleg. 7, $\frac{5}{1}$ 84, 50. P C Iversen, Gravensg. $\frac{7}{8}$ 85, 2,500. A Jensen, Alg. 16, $\frac{24}{4}$ 55, 100. C Jensen, Gravensg. 16, $\frac{10}{9}$ 56, 4500. H Jensen, Østeraag. 6, $\frac{19}{6}$ 75, 600. A Jørgensen, Lillegyde 14, $\frac{9}{11}$ 83, 700. C Ingvoldsen, Alg. 20, $\frac{18}{4}$ 60, 500. J S Kjeldsen, St. Nyg. 14, $\frac{17}{11}$ 75, 250. E G V Lindquist, Sønderg. 7, $\frac{18}{4}$ 85, 100. J Madsen, Nørreg. 15, 200. A L Nielsen, St. Vesterg. 6, $\frac{9}{4}$ 73, 300. A P Nielsen, Svingelen 8, $\frac{19}{8}$ 51, 700. J C Nielsen, Nørreg. 8, $\frac{21}{4}$ 72, 800. M A E Nielsen, Nørreg. 8, $\frac{24}{4}$ 39, 100. N C Nielsen, Skoleg. 6, $\frac{19}{7}$ 54, 50. J M Olsen, Sønderg. 42 $\frac{1}{4}$ 57, 100. N S Peistrup, Bredeg. 18, $\frac{20}{4}$ 78, 500. N Petersen, Graveusg. 4, $\frac{21}{4}$ 80, 500. S Poulsen, Nytorv 15, $\frac{9}{11}$ 79, 100. C J Svendsen, Gravensg. 16, $\frac{7}{4}$ 62, 100. L Winther, Bispensg. 20, $\frac{15}{8}$ 38, 2,800.

Slagtere. Cornelius' Enke, Sønderg. 24, $\frac{21}{1}$ 300. P L Haagensen, Kongensg. 1, $\frac{14}{2}$ 66, 35, 5,000. O V Hendriksen, Skomagereg. 5, $\frac{21}{10}$ 57, 4,000. N Jensen, Langesg. 12, $\frac{24}{4}$ 72, 600. Jens Laursen, Vesterg. 36, $\frac{28}{8}$ 83. J Magnussen, Alg. 49, $\frac{23}{8}$ 57, 500. A P O Magnussen, Alg. 19, 2,200. G Mettscher, Kjellerupg. 5, $\frac{24}{6}$ 68, 500. F Nielsen, Korsg. 21, $\frac{17}{1}$ 66, 1,200. N Nielsen, Ved Stranden 9, $\frac{22}{10}$ 56, 5,000. P M Nielsen, Sønderg. 48, $\frac{28}{4}$ 75, 600. N Nielsen, Nyg. 6, $\frac{20}{8}$ 83, 50. O P Olesen, Jfr. Ane G. 15, $\frac{24}{1}$ 66, 1,500. N M J Peistrup, Sønderg. 9, $\frac{20}{7}$ 83. P R Petersen, Rantzauseg. 17, $\frac{11}{8}$ 83. F L Schmidts Enke, Ved Stranden 3, $\frac{21}{8}$ 53, 400. H P Thornsohn, Sønderg. 9, $\frac{9}{3}$ 78, 1,000. M C Thornsohn, Kayeørdsg. 5, $\frac{9}{3}$ 78, 300.

Smede. C P Christensen, Ladegaardsg. 6, $\frac{19}{10}$ 81, 400. J C Christensen, Urbang. 16, $\frac{6}{9}$ 66, 2,800. J C Christiansen, Kattesund 21, $\frac{9}{1}$ 73, 400. J H Faltz, Nyhavnsg. 22, $\frac{19}{6}$ 84, 50. L C Funder, Maren Turis G. 3, $\frac{31}{7}$ 61, 1,200. N Jensen, Fjordg. 2, $\frac{9}{6}$ 68, 500. S F Jensen, Alg. 7, $\frac{9}{8}$ 50, 900. H C Mammen, Østerbro 7, $\frac{21}{8}$ 72, 400. H O Møller, Adelg. 20, $\frac{9}{5}$ 73, 2,800. N O Møller, Vesteraa. 7, $\frac{9}{11}$ 79, 400. S Møller, Nørreg. 21, $\frac{5}{5}$ 83, 300. A Nielsen, Nørreg. 14, $\frac{15}{8}$ 83, 400. C P Nielsen, Vesteraa. 18, $\frac{21}{3}$ 84, 2,800. C P Petersen, Nytorv 10, $\frac{27}{10}$ 80, 500. J E Qwistdorff, Grønne. 9, $\frac{28}{4}$ 70, 1,100. F H Ringer, Jfr. Ane G. 6, $\frac{27}{7}$ 82, 6,000. N D Synder-

gaard, St. Vesterg. 9, $\frac{12}{1}$ 76, 2,200. J Willadsen, Nyhavnsg. 18, $\frac{18}{4}$ 66, 900. J Winde, Slotsg. 16, $\frac{21}{7}$ 52, 50. N P Winther, Bispensg. 16, $\frac{6}{5}$ 68, 900.

Snedkere. E C A Hvorup, Vesterbro 12, $\frac{29}{3}$ 85. E Hvass, Alg. 3, $\frac{21}{1}$ 82, 4,500. J P Iversen, Nørreg. 6, $\frac{22}{3}$ 71, 2,200. M Jensen Vesterg. 37, $\frac{30}{4}$ 56 2,200. C F Jørgensen, Hukken 4, $\frac{27}{6}$ 62, 1,900. A T M Johansen, Langesg. 9, $\frac{29}{7}$ 80, 800. Jul. Kleis, Nytorv 8, $\frac{2}{8}$ 83, 3,000. A B Larsen, Skomagereg. 4, $\frac{28}{4}$ 61, 400. A Mammen, Vesteraa. 1, $\frac{4}{1}$ 65, 1,800. C De Molade, Mølleg. 6, $\frac{17}{1}$ 81, 600. O Mørch, Firma: Mørch & Søn, Jfr. Ane G. 15, $\frac{15}{4}$ 74. A Nielsen, Bredeg. 5, $\frac{22}{8}$ 71, 3,700. J C Nielsen, Slotsg. 6, $\frac{20}{10}$ 75, 800. N P Nielsen, Hr. Oves Gyde 3, $\frac{9}{9}$ 75, 250. S Nielsen, Ladegaardsg. 10, $\frac{27}{2}$ 78, 200. T Nielsen, Lille Vesterg. 4, $\frac{14}{7}$ 69, 50. N P Overgaard, Arbejderboligerne, $\frac{3}{5}$ 76, 50. P E Olesen, Danmarksg. 16, $\frac{24}{1}$ 84, 50. C R Schiellerup, Jfr. Ane G. 23, $\frac{28}{4}$ 83, 2,800. L A Søndergaard, Slotsg. 31, 700. J M Sørensens, Korsg. 6, $\frac{20}{10}$ 75, 100. J A Thomsen, St. Vesterg. 23, $\frac{12}{2}$ 62, 900.

Stolemagere. P Bach, Tiendeladen 13, $\frac{9}{8}$ 72, 500. A Christensen, Brandstrups. 9, $\frac{13}{4}$ 36, 200. C Christensen, Tiendeladen 10, $\frac{27}{6}$ 43, 700. N C Johansen, Jernbaneg. 1, $\frac{27}{2}$ 50, 50. C C Kyllbeck, Nørreg. 13, $\frac{3}{5}$ 54, 50. P E Poulsen, Stengyde 1, $\frac{7}{10}$ 80, 400. C T Winther, Mølleg. 11, $\frac{4}{6}$ 82, 150.

Sæbefabrikant. V Haubro, Nytorv 560, $\frac{9}{8}$ 74, 7,500.

Tandlæger. N T Andersen, Bredeg. 3, 6,200. B Gran, Bredeg. 9, 3,600. C F Gunst, Alg. 4, 800.

Tobaks- og Cigarfabrikanten. Cohen & Kjær, Bispensg. 4; O C Kjær, Jernbaneg. 12, $\frac{2}{8}$ 60, 25,000; Udsalg Bredeg. 4. F Obel, Adelg. 10, $\frac{19}{1}$ 62, 80,000. Firma: C W Obel.

Tømremestre. H A Boss, Bredeg. 7, $\frac{5}{1}$ 53, 4,500. N C Brodersen, Kayeørdsg. 42, $\frac{27}{2}$ 84, 300. M H Christensen, Gravensg. 1, $\frac{10}{6}$ 82, 1,600. H C G A Dencker, Arbejderboligerne 200, $\frac{31}{5}$ 81, 50. Chr Henckel, Østergavensg. 12, $\frac{18}{12}$ 78, 3,000. A N Hvorup, Vesterbro 12, $\frac{19}{5}$ 64, 1,400. Jul Hvorup, Urbang. 26, $\frac{9}{9}$ 51, 3,500. Chr Jensen, Kayeørdsg. 2, $\frac{19}{1}$ 82, 1,100. C C Jensen, Danmarksg. 2, $\frac{23}{7}$ 79, 2,500. H P Jensen, Nyg. 18, $\frac{2}{6}$ 83, 400. P Nielsen, Danmarksg. 20, $\frac{23}{7}$ 79, 800. A Petersen, Kjellerupsg. 7, $\frac{12}{1}$ 76, 4,800; Firma: A Petersen & Komp. Th Thorndahl, Danmarksg. 16, $\frac{20}{4}$ 84, 1,600.

Træskæreri. M Mørch & Søn, Jfr. Ane G. 15. A Petersen & Komp. Kjellerupsg. 7. H P Springborg, Vesterbro 46.

Direktion for Danmark: Vimmelskiftet 47, Kjøbenhavn.

Udvandringsagent. C Mortensen, De-taillist, Skoleg. 5, for Allan Linien.

Urmagere. J M Christensen, Alg. 10, $19\frac{1}{10}$ 71, 250. N C Gjørup, Bredeg. 3, $19\frac{1}{3}$ 83, 600. C J Hjorth, Nytorv 9, $12\frac{1}{12}$ 83, 500. F Hjorth, Gravensg. 12, $4\frac{1}{4}$ 57, 900. C Hofman, Gammeltovej 5, $22\frac{1}{2}$ 71, 1,500. F C Kindt, Bispensg. 3, $20\frac{1}{4}$ 70, 200. Th E Jønsen, Nørreg. 7, $26\frac{1}{4}$ 82, 300. J P C Larsen, Bispensg. 16, $29\frac{1}{5}$ 78, 800. Th H Larsen, Bispensg. 11, $21\frac{1}{4}$ 41, 500. L Lundgrén, Sankelmarksg. 16, $7\frac{1}{8}$ 43, 500. F M Nielsen, Slotsg. 15, $2\frac{1}{7}$ 81, 1,700. Firma: S Sørensen Efterf. Peter Øvesen, Gravensg. 10. N J Thorsted, Bispensg. 22, $15\frac{1}{10}$ 79, 900. C Ussing, Kongensg. 6, $29\frac{1}{10}$ 79, 1,200.

Vatfabrikant. L Larsen, Jfr. Ane G. 10, 5,000.

Vognfabrikanter. (Se Smede.) J P Nielsen, Smed, Vesteraa. 18. F H Ringer, Smed, Jfr. Ane G. 16.

Aalborg Birk og Fleskum Herred.

(Aalborg A. Kontor i Aalborg.)

Budolf Lands. (1080 Indb.) Nørre Tranders S. (1353) Sønder Tranders S. (658) Gunderup S. (1615) Nøvling S. (665) Romdrup S. (472) Klarup S. (336) Storevorde S. (590) Gudum S. (900) Lillevorde S. (360) Sejlflod (303) Mou S. (1266) Ferslev S. (450) Dal S. (240) Volsted S. (265)

Birke- og Herreds-Kontoret Nørreg. 11, i Aalborg. Kontortid 9—1 og 3—7. Retsdag Lørdag. Fuldmægtig: exam. juris. C Olsen.

Sgnrdsform. Budolf Lands.: I A Nørsgaard, Hasseris. N. Tranders S. Grdm. Chr Larsen, Ø-Uttrup. S. Tranders Grdm. Niels Dahl, Gug. Gunderup-Nøvling S.: Grdm. Cl Johannsen. Torderup. Romdrup-Klarup S.: Propr. Hjorth, Stranderholm. Storevorde S.: Grdm. Chr Søndergaard, Storevorde-Mou S.: Grdm. Chr Sørensen, Knarmou. Gudum-Lillevorde S.: Forp. Brøndum, Gudumlund. Sejlflod S.: Grdm. Chr Nørsgaard, Sejlflod. Ferslev-Dal-Voldsted S.: Grdm. Niels Pedersen, Mjels.

Sgnfodr. Grdm. Jens Jensen, Sofendal, for Budolf Lands. Grdm M B Kjeldgaard, Ø-Mariendal, og Mads Mortensen, N Tranders, f. N Tranders S.: Grdm Jens Jensen Bak, S.: Tranders, f. S. Tranders S. Grdm. Johan Jensen, Skaustrup, Husm. Rasmus Møller Andersen, Fjellerad f. Gunderup S. Grdm. Christoffer Larsen, Nøvling f. Nøvling S. Grdm. P Nielsen, Romdrup, f. Romdrup S. Grdm. J Nielsen, Nørsgaard, Klarup, f. Klarup S. Grdm. Niels Chr Sørensen, Storevorde, f. Storevorde S. Arvefæster R C N Bech, Louisegaard, f. Gudum S. Gaardforp. N Knudsen, Lillevorde, f. Lillevorde S. Grdm. And Jensen, Sejlflod, f. Sejlflod S. Forp. Hans Hjerrild, Egensekloster, f. Mou S. Grdm. G E Thom-

sen, Dal, f. Dal S. Grdm. I M N Juel, Volsted, f. Volsted S.

Ferslev, f. Ferslev S. Grdm. S Andersen, Lægds. I Budolf Lands S. S Tranders, Nøvling, Romdrup, Klarup, Gudum, Lillevorde, Sejlflod, Mou, Ferslev, Dal og Volsted S. Sgnfodr. I N. Tranders S. Sgnf. M Mortensen, N. Tranders; i Storevorde S. Grdm. J C Sørensen, Storevorde, og i Gunderup S. Grdm. P Nielsen, Oappelstrup.

Lærere: Budolf Lds.: M Madsen og Pflüger, N. Tranders S. J C Bendix, N. Tranders; Jensen, Ø-Uttrup; A P Bendix, Vejgaard. S. Tranders S.: A Christensen, S Tranders; Andersen, Gug. Romdrup, Klarup S.: Nielsen, Christensen og Petersen, Romdrup. Gudum S.: Reimer, Andersen, Johansen. Lillevorde S.: — — Lillevorde. Storevorde S.: Rasmussen og Christensen. Sejlflod S.: Petersen, Sejlflod. Mou S.: C Christensen. Mou, Larsen, Egense, og Christiansen, Dokkedal. Gunderup S.: M P V Sørensen, Gunderup; A Lomborg, Haals; L P Lauritsen, Vaarst; M Andersen Skoustrup; Bjørnbak og H Nielsen, Fjellerad; L Christoffersen, Oappelstrup. Nøvling S.: Seierup, Nøvling. Ferslev-Dal. Volsted S.: Knudsen; Ferslev, og Sørensen; Volsted.

Sparekasser m. v. Ferslev Pastorats Sp- og Laanek. i Ferslev Pastorat, $28\frac{1}{7}$ 1881; Form. Propr. C Reimuth, Ferslev, Kasserer: Pastor Flensborg, Ferslev. Romdrup-Klarup S's Laane og Sparek. i Romdrup, $19\frac{1}{4}$ 81, Form. og Kasserer, Lærer Nielsen Volsted. Gunderup-Nøvling Sparek. i Skovstrup $9\frac{1}{4}$ 81, Form. P Nielsen, Oappelstrup, Kasserer. Grdm. A Clausen, Skovstrup. Gudum-Lillevorde Sparek. Gudum, $22\frac{1}{3}$ 81, Form. og Kasserer Forp. Krebs, Gudumlund. Mou Sparek. i Mou. Form. Forp. Hjerrild, Egensekloster; Kasserer: Grdm. S Sørensen, Mou.

Større Landejend: Skalborggaard, Budolf Lds. $12\frac{1}{10}$ T. Hrt. Propr. Bisgaard, Scheelsminde, s. S. $19\frac{3}{4}$ T. Hrt., P N Bonderup. Ferslevgaard, Ferslev S., $14\frac{1}{8}$ Td. Ht., C J N Reimuth. Rørdal, N. Tranders S. $22\frac{1}{2}$ Td. Ht. J Warburg. Sohn-gaardsholm, s. S., 31 Td. Ht. Direkt. Henius. Klarupgaard, Klarup S. $24\frac{1}{4}$ Td. Ht., Etatsr. A Brandt. Egensekloster, Mou. S. $10\frac{3}{4}$ Td. Ht. og 17 Td. Ht. Bøndergods. Prlt. Grüner, Forp. Hjerrild. Høstermark, s. S. $37\frac{1}{2}$ Td. Ht. Ejer Forp. Dietz. Vildmosegaard, s. S. $34\frac{3}{4}$ Td. Ht., Grevs. Lindenborg, Forp. P Jensen. Gudumlund, Gudum S. $22\frac{3}{4}$ Td. Ht., Ejer Forp. Brønnum. Lovisendal, s. S., $26\frac{1}{4}$ Td. Ht. s. Ejer, Forp. S Toft. Tiendegaarden, s. S. $74\frac{1}{2}$ Td. Ht., Ejer Forp. C Ravnborg.

Livsforsikringsselskabet New-York.

Firma Register.

Hundsbaek Vindmølle, Storevorde, $10\frac{1}{2}$ 77, ansv. Delt. Grdeierne P Christensen, Niels Høegaard, Niels Jørgensen, Storevorde, M Toft, P Toft, Niels P Nielsen, Niels Kragh, Rs Nielsen, Sejflod.

Den højere Folkeskole i Fjellerad, $\frac{2}{3}$ 1879. Best., som kan underskr. paa Selsk.'s Vegne, Propr. Chr Jensen, Thorup, Anderstrup, Propr. Søren Uhrenholt, Grdmændne J P N Bank, N Kongerslev, P Christensen, Veddum, Hans Christensen, Horsens.

Bagere. J A Johannsen, J Chr Eriksen, og M C Sørensen. N.-Tranders; O G Bøgh, Chr Simonsen og Chr Jensen, Mou; J Petersen, Storevorde; N P Krebs, Gudum.

Bødker. A Madsen, Storevorde.

Dyrlæge. A Jensen, Haals.

Fabrik. Gudumlunds Fabrik, Gudum S.

Garver. P Winther, N-Tranders $\frac{25}{11}$ 80.

Handlende. Detaillister: Chr Christensen, Dokkedal. S Henningsen, A Andreasen, E Pedersen, Mads S Sørensen, Egense, Mou S; J Chr Nielsen, Chr V Christensen, F A Nielsen og N Nielsen, Storevorde. Jacob Jensen, Sejflod. J J Jensen og Søren J Sørensen, Gunderup. S Chr Fr Klingbeck, A C Koefoed, S P Jensen, N Hansen og Chr Hansen, Gudum; J Jensen, Ooppelstrup. Høkere. P C Beck, Romdrup. N C Christensen, Storevorde. J P Jakobsen, Gistrup. O Nielsen, Gudum. J Pedersen, Klarup. Ole Svendsen, Romdrup. A Sørensen, Ferslev.

Kroer. S.-Tranders Kro, Reese. Storevorde Kro, Høegaard.

Møllere. N J Langtved, Isidor Henius, Jens Jørgensen, Budolfi Lds. N P Thomsen, F C Jensen, P A Estrup, L M Nørregaard, P N Klitgaard, N.-Tranders S. O Østergaard, O Pedersen, S.-Tranders S. Mads C Pedersen, L Jensen, J P V David- sen, N A Moltzen, N Henriksen, Sistrup, Nøvling S. N P N Juul, Simon Larsen, F V Dietz, Mou S. Rasmus Larsen, Gunderup S. N P Krebs, Gudum S. J C Jensen, Storevorde S.

Sadelmager. C H Petersen, N.-Tranders. **Skrædere.** N Christiansen, Fjellerad. J C Eriksen, Veigaarden. J Jensen, Romdrup. S Jensen, Mou.

Teglværker. Godthaab Teglværk, N.-Tranders S.

Tømrer. N C Christensen, Sofiendal.

Hornum Herred.

(Aalborg A. Kontor i Nibe.)

Frejlev S. (455 Indb.) Ellidshøj S. (345) Svenstrup S. (599), Buderup S. (737), Gravlev S. (484), Sønderup S. (607), Suldrup S. (430). Veggerby S. (750). En Del af Aarestrup S. (helt S. 768).

Sognsform. N Qvist, Ellidshøj, f. Ellidshøj-Svenstrup. A Frandsen Møller f.

Buderup-Gravlev. Grdm. Jens Ræbild, Aarestrup, f. Aarestrup. Møllejeer Koch, Hyldals Mølle, f. Sønderup-Suldrup. Grdm. M Andersen, Hjeds, f. Veggerby.

Sognef. og Lægds. J Olesen, Frejlev, f. Frejlev S. Grdeier Chr Andersen, Svenstrup, f. Svenstrup S. Grdeier Søren P Pinstrup, Volstrup, f. Øster Hornum S. Grdeier O Kaas, Ellidshøj, f. Ellidshøj S. Grdeier Erik Christensen, Erstedgaard, f. Aarestrup S. Grdeier J Søndergaard, Støvring, f. Buderup S. Grdeier Jens Chr Foldager, Gravlev, f. Gravlev S. Grdeier Chr Jensen, Suldrup, f. Suldrup S. Grdeier Søren Pedersen, Tøttrup, f. Sønderup S. Grdeier L Jensen, Torndal, f. Veggerby S. Grdm. Lars Qvist, Øster-Hornum, f. Ø.-Hornum S.

Lærere. A K Sørensen f. Frejlev og Drastrup, Frejlev; N K Nielsen, Guldbæk, og N Estrup, Svenstrup; Højer, Ellidshøj; Frederiksen, Gravlev; Vestergaard, Sørup; Bitsh og Lavridsen, Støvring; Jacobsen og Hjort, Aarestrup; Edelberg Jørgensen, Suldrup; Bisgaard, Sønderup; Rasmussen, Bradsted; J S Mark, Ø-Hornum. Højskoleforst. Kr. Østergaard, Støvring. Ved Havebrugsskolen: L. Mosbek, Forstander, og Havebrugskand. C Tvermoes.

Større Landejend. Frederikshøj, Svenstrup S., $13\frac{1}{2}$ Td. Ht., Propr. Chr Th Poulsen, Skat 449 Kr. Hovedg. Albek, Suldrup S., $21\frac{3}{4}$ Td. Ht., V Sass. Hovedg. Buderupholm, Buderup S., $31\frac{1}{4}$ Td. Ht. (under Hovedg. hører Teglgård i Skjørpjng S., Hellum-Hindsted H., $14\frac{1}{8}$ Td. Ht. samt Fæstegods i Hornum, Hellum-Hindsted og Fleskum H., ca. 68 Td. Ht.) Godseier F A B Dahl. Bustedgrd., Veggerby S. $11\frac{1}{2}$ Td. Ht., Propr. F F Petersen. Raakildegaard, Ellidshøj S. 28 Td. Ht., Brødrene Hjort i Kbhvn., Forp. A Espensen. Hovedg. Torstedlund, Aarestrup S., $33\frac{1}{8}$ Td. Ht. og Bøndergods 32 Td. Ht., samt Torstedlund Skov, $5\frac{7}{8}$ Td. Skovskylde-Ht., Kapt. E Bluhme, Forp. Hessellund.

Firma-Register.

Chr Zinck & Søn paa Godthaab Hammerværk, Fabrikation af Landbrugsredsk., Øster-Hornum S., ansv. Delt. Niels Christiansen Zinck, $\frac{22}{1}$ 77.

N P Andersen, & Komp., Kbmhandel, Støvring, Buderup S., Delt.: Thyge Petersen i Oplev og Niels Peter Andersen i Støvring; den Sidste underskr. Firmaet og er ansv. for dets Gjæld, $\frac{11}{12}$ 77.

Nørre Flødals Fabriker, Kridtbrydning og Kridtlesmeri samt Avisbrug, anonymt Interessentskab, Best.: Kapt. Hjorth (se Aalborgs Firma-Reg.)

Direktion for Danmark: Vimmelskaflet 47, Kjøbenhavn.

Raakildegaaards Tørvefabrik, Tørvefabr., Interentskab (se Aalborgs Firma-Reg.)

Ludvig Mosbek i Støvring, Kbmsh. ansv. Delt., Fuldm. uden Indskrænkn., til Marinus Mosbek, $\frac{3}{5}$ 85.

Buderup-Gravlev Pastorats Sparek. og Laanek., Støvring, Buderup S., alle Exp. skulle have Underskr. af mindst to Medl. af Best., $\frac{10}{4}$ 81.

Sønderup og Suldrup S.'s Sp- og Laanek., Hyldals Mølle, Suldrup S. Alle Exp. skulle have Underskr. af mindst to Medl. af Best.; $\frac{27}{10}$ 81.

Sparek. f. Øster-Hornum S., Ø-Hornum, to Mdl. af Best. forpligte Kassen, $\frac{7}{7}$ 81.

Bagere. N Estrup, Svenstrup Vestermølle, G F Kragh, Dampbageri, Svenstrup Østermølle, Povl Chr. Nielsen, $\frac{13}{3}$ 82, Ellidshøj, N P Overgaard, Sørup, N Jensen, Støvring.

Bødker. Christensen, Støvring.

Fabriker. Propr. Hvilsom, Kalk- og Teglværk, Frejlev. Nørre Flødals Fabriker. Chr Zinck & Søn. Godthaab Hammerværk (se Firma-Reg.) Raakildegaaards Tørvefabr. (se Firma-Reg.) A Esbensen, Raakildegaaards Teglværk. Søren Christensen, Hammerværk, Støvring. Niels Sørensen, Kalkværk, Tingbæk. Kpt. Bluhme, Savværk, Torstedlund. Conrad Bach, Kalkværk, Lyngsøe.

Gjæstgivere (Kroer). M C Andersen, $\frac{24}{6}$ 80, Svenstrup Kro. P Kjær, $\frac{9}{11}$ 84, Bestyrer. N Svendsen, Ellidshøj Kro. Povl Jensen, $\frac{5}{8}$ 56, Hjedsbæk Kro. Lars Jensen, $\frac{13}{12}$ 60, Støvring Kro.

Handlende. Manufakturh. M C Christensen, $\frac{9}{11}$ 73, Aarestrup. E Schjørring (Filial af S. i Nibe), $\frac{17}{3}$ 84, Støvring. Detailh.: T Chr Pedersen (Kbmsh- og Brændevhdl.), $\frac{1}{6}$ 72, Oplev. P Jensen, $\frac{10}{6}$ 75, Roested. Th A Aakersberg og J Christensen, $\frac{4}{12}$ 84, (Brændev.) $\frac{10}{11}$ 77, Sønderup. N P Andersen & Komp. (Kbmsh- og Brændev.-Hdl.), $\frac{11}{12}$ 77, N Chr Nielsen (Brændev.) $\frac{7}{2}$ 85, og Chr N Rasmussen, $\frac{4}{12}$ 84, Støvring. N C Sørensen $\frac{14}{16}$ 81, Sørup. Just Pedersen (Brændev.), $\frac{29}{12}$ 79, og J Chr Jensen, (Brændev.), $\frac{13}{11}$ 75, Aarestrup. P Pedersen, $\frac{5}{6}$ 83, Bradsted. N Hansen, (Kolonial), $\frac{29}{6}$ 85, og M G Jensen (Kolonial og Brændev.), $\frac{2}{12}$ 85, Ellidshøj. N Th Sørensen, $\frac{24}{5}$ 77, Hjed. Frøhandel: L Mosbek, Støvring. Høkere: J J Jensen, $\frac{9}{6}$ 77, P M Pedersen, $\frac{9}{1}$ 80, J L Jensen, $\frac{2}{11}$ 80, Frejlev. Wackers Enke, J P Thomsen, $\frac{9}{8}$ 79, F Poulsen, $\frac{21}{10}$ 81, Svenstrup. M Chr Olesen, $\frac{24}{11}$ 75, Tostrup. B M Strøm (Høkerske) $\frac{29}{5}$ 85, Godthaab. Chr Madsen, $\frac{17}{10}$ 84, Sørup. P Laustsen, $\frac{1}{6}$ 61, Suldrup. N W Hansen, $\frac{9}{5}$ 85, Støvring. L A Porsborg, $\frac{22}{2}$ 81, Hjedsbæk Kro. J Thomsen, $\frac{14}{12}$ 85,

N Nielsen, $\frac{21}{12}$ 81, P Hansen, $\frac{15}{4}$, 85, Øster-Hornum.

Hjulmand. A Carlsen, Drastrup.

Kæretmagere. Carlsen, Godthaab. Helms, Sønderup.

Maltgjører. Chr Christensen, Støvring.

Murere. Th Chr Nielsen, Freilev. Chr Nicolaisen, Svenstrup. Sørensen og Cholwitz, Ellidshøj. Chr Nielsen, Ersted Christensen, Støvring.

Møllere. CBach, $\frac{23}{9}$ 74, Lyngsøe Vindmølle. M Larsen, $\frac{3}{12}$ 69, Frendrup Vindm. (Ejer L Chr Jensen). Chr Jensen, $\frac{16}{8}$ 74, Guldbæk Vindm. (Ejer Niels Pedersen); Ridemans Vandm. Frendrup (Ejer Chr Zinck); N Estrup, Svenstrup Vestermølle, Vand- og Vindm.; G F Kragh, Kpt., Svenstrup Østermølle, Vand- og Dampm. N Chr Jensen, Graves Jensen, $\frac{15}{8}$ 74, Ellidshøj Vindm. Hjedsbæk Vand- og Vindm. (Ejer Povl Jensen). H C Koch, Hyldals Vandm. H Fischer, Højris Vandm. Chr Pedersen, Rebstrup Vandm. Søren Christensen, Røde Mølle, Vandm. Knud Christensen. Støvring Vandm. (Ejer Knud Christensen); Anders Frandsen, Støvring Vindm. Jens Jensen, Sønderup Vandm. Niels Sørensen, Tingbæk Vindm. N Krabsen, Gravlev Vandmølle (Ejer S N Thygesen). Øster-Hornum Vindmølle, et Aktieselskab.

Planteskoler. Ludvig Mosbek, tillige Kbm. (se Firma-Reg.) Støvring Planteskole (14 Tdr. L.). P S Brun, Støvring Hedeplanteskole.

Skomagere. C Andersen, Støvring. Robenhagen, Aarestrup.

Skredere. Chr Damborg, Munkholm, Støvring. Chr Nielsen, Sørup.

Slagter. Overgaard, Støvring.

Smede. H Carlsen, Drastrup. J Chr Nielsen, Guldbæk. Chr Nielsen, Svenstrup. L Frederiksen, Svenstrup. J J Yørck, Oplev. V Andreasen Sørup; Nørgaard, Aarestrup; J A Jensen, Torstedlund. L Nielsen, Gravlev. N Knudsen og Chr Christensen (tillige Hammerværk og Maskinfabrik), Støvring.

Snedkere. P Knudsen, Frejlev. J Pedersen, Drastrup. Chr Poulsen, Svenstrup; Andersen og N Chr Pedersen, Ellidshøj; J Wittrup og Christensen, Støvring.

Tømrer. P Pedersen, Foldager.

Kjær Herred.

(Aalborg A. Kontor i N.-Sundby). Vester-Hassing S. (1617 Indb.) Hvorup S. (818) Nørre-Sundby Lands. (840) Aalborg Frue Lands. (Øen Egholm) (142) Dele af Øster-Hassing S. (hele S. 1262), Vadum S. (hele S. 1671), Horsens S. (hele S. 1037) og Hammer S. (hele S. 1263).

Sgruf. Grdm. J Nørr, Skrold, f. Ø.- og V. Hassing S. Propr. Dresing, Vorbjerggrd., f. Hvorup S. og N.- Sundby Lands. Forp. Hastrup, Rødslet, f. Vadum S. Grdm. Torp, Egholm, f. Aalborg Frue Lands.

Livsforsikringselskabet New-York,

Sognef. Grdm. N P Nielsen, V.-Hassing, f. dette S. Grdm. E Jensen, Ø.-Hassing, f. dette S. Grdejer N C Larsen, Nørlang, f. Vadum S. Anders Justesen, N.-Uttrup, f. Hvorup S. Grdejer Erik Jensen, Lindholm, f. N.-Sundby Lands. Grdejer Jens Jespersen f. Egholm.

Lægds. Grdm. J C Jacobsen, Dbm., Ø.-Hassing, f. dette S. Grd. C Nielsen, Todbjerg, f. V.Hassing.

Lærere. Vestergaard, V.-Hassing. Jensen, Ø.-Hassing. Jerver, Staa. Petersen, Lindholm. — — Haldager.

Større Landejend. Ø.-Aslund, Ø.-Hassing S., 15 $\frac{1}{2}$, Td. Ht., L Jensens Enke. Vester-laden, Horsens S., 13 $\frac{1}{2}$, Td. Ht., Ltnt. L Hastrup. Rødslet Hovedgrd., Vadum S., 26 $\frac{1}{2}$ Td. Ht., Aalborg Disk., Laane- og Spareb., Forp. C F A Hastrup. Hvorup Torp, Hvorup S., 12 $\frac{1}{4}$ Td. Ht., J Jensen. Vorbjerggrd., N.-Sundby Lands., 12 Td. Ht. Statsrevisor, Propr., cand. juris F N Dresing.

Markeder. I V.-Hassing Søndagen før sidste Lørdag i Marts Kreaturer; næstsidste Mandag i Sptbr. Kvæg og Faar.

Firma-Register.

V.- og Ø.-Hassing S's Sparek. Skolel. Vestergaard, V.-Hassing, Form., hvis Underskrift sammen med 5 Best.- Medl.'s forpl. Kassen m. H. t. Vexler og Gjældsbeviser, men ellers sammen med et Best.-Medl., $\frac{1}{3}$, 81.

Aalborg Telefonselsk. med Ledning til V.-Hassing og Staa.

Bager. Lars Jensen, $\frac{17}{1}$, 78, Ø.-Haldøre.
Drejer. Jens Chr Christensen, $\frac{20}{8}$, 7, Ø.-Haldøre Enge.

Fabrikant. Birk, Lindholm.
Gjæstgiver. C Ottesen, $\frac{21}{5}$, 81, V.-Hassing Kro.

Handlende. Detailhdl.: S F J Holst, $\frac{20}{4}$, 76, J Larsen, $\frac{14}{3}$, 81, Ane C Nielsen, $\frac{20}{4}$, 81, Ø.-Hassing. J D Remsen, $\frac{17}{7}$, 73, Staa. N Mortensen, $\frac{22}{9}$, 74, H P Pedersen, $\frac{3}{10}$, 66, V.-Hassing.

Malere. Chr Jeppesen, N C Østergaard, N.- Uttrup.

Murer. M Larsen, Hvorup Kro.
Møllere. L P Eriksen, $\frac{20}{9}$, 67, Hovgrds. M. K P Larsen, $\frac{14}{11}$, 75, og J Christensen, $\frac{16}{4}$, 75, Kjærgrds. M. E F Lange, $\frac{10}{1}$, 65, Lindholm.

Skomager. C Sørensen, $\frac{24}{9}$, 81, V.-Hassing Enge.

Skredder. J Gregersen, $\frac{4}{8}$, 77, Gandrup.
Tømrere. Jens Petersen, A Pedersen, Lindholm.

Hvetbo Herred.

(Hjærring A. Kontor i Blokhus.)
Øen Gjøel (779 Indb.)

Sgnvf. Grdm. Carl Christensen, Gjøel.
Sgnf. Chr Jørgensen, Dbm., Gjøel.

Direktion for Danmark: Vim melskaflet 47, Kjøbenhavn.

Lærer. B Blom, Gjøel.

Større Landejend. Birkumgrd., 29 Td. Ht., Propr. N W Kjellerup. Birkumgrd. Gods, 49 Td. Ht., C J Bruuns Bo.

Bagere. Jørg Sørensen, $\frac{1}{5}$, 83, Jens Larsen, $\frac{20}{7}$, 83, Gjøel.

Handlende. Detailhdl. H P Jensen, $\frac{23}{7}$, 83, Hammergrd. Kro. N Chr Larsen, $\frac{24}{11}$, 83, J Sørensen, $\frac{16}{7}$, 84, Kn Christensen, $\frac{10}{8}$, 85, Gjøel. Høker. J Chr Christensen, $\frac{20}{6}$, 56, Gjøel.

Hellum Herred.

(Aalborg A. Kontor i Terndrup pr. Skjærping).
En Del af Blenstrup S. (hele S. 669 Indb.)

Større Landejend. Hovedgrd. Lindenborg under Grevsk. af s. Navn, 32 Td. Ht., Besidder: C G E Greve v. Schimmellmann; Godsinspk. Reimer, Lindenborg; Forp. Hjorth, Fjellerad. Ernstpris under Grevsk. Lindenborg, 17 $\frac{1}{2}$ Td. Ht., Forp. de Linde, Fjellerad. Henriksdal under Grevsk. Lindenborg, 16 Td. Ht. Forp. Lassen.

Aaløse.

Jernb.-Holdepl. mellem Grenaa og Trustrup St. Aaløse S., Sønder It., Randers A. Se Grenaa.

Aamølle.

Jernb.-Holdepl. mellem Hadsund og Havndal St. Vindblæs S., Gjerlev H., Randers A. Se Hadsund.

Aarhus.

Postk. Tel.-St. med fuldst. Dagtj. Jernb.-St. Kjøbstad med 29.249 Indb. i Hasle og Ning H., Aarhus A. $\frac{21}{2}$ M. t. Klank. Baad til Thung. Ad Jernb. 2,7 M. t. Løsten St. over Ris-Skov, Lystrup og Hjortshøj St. 0,9 M. t. Brabrand St., 1,9 M. t. Mundelstrup St., 3,1 M. t. Hinnerup St.; 1,2 M. t. Hasselager St., 1,0 M. t. H. ng St., 3 M. t. Skanderborg St.; 0,53 M. t. Boulstrup St., 1,28 M. t. Odder St. Skattepct. i 1885 $\frac{54}{5}$, for Militære af Embedsindt. 2. Toldopbeholders i 1884 1,566,078 Kr. 37 Ø. Ved Toldstedet vare hjemmeh. 66 maalte Baade og Fartøjer med ialt 3,290 $\frac{1}{2}$ Tons Drægtighed, hvoraf 5 Dpsk. med 1,456 $\frac{1}{2}$ T.

Amtskontor i Skanderborg.

Borgmesterkont. Mejlg. 6, 9—1 og 3—7. Fuldm. Sagf. F C C Holst, Mejlg. 45.

Byfoged-By- og Raadstueskr.-Kont. Nørreg. 36, 9—12 og 2—7. Retsdag Torsdag. Fuldm. Cand. juris H Bering, Domkirkegrd 2.

Herredskont. Hasle, Vester-Lisbjerg, Framlev og Sabro H.'s, Studsg. 37, 8—1 og 3—6, Lørdag 8—4. Retsdag Onsdag. Fuldm. Cand. juris E C Bülow, Nørreg. 2, og H Lunn, Studsg. 37. Ning H.'s, Fredensg. 36, 9—6, Retsdag Lørdag. Fuldm. exam. juris L Pape, Knudrisg. 27.

Amtsforsv.-Kont. St. Torv 8 og Rosensg. 15, 9—3.

Udskrivningschefens Kont. Fredensg. 16.

Bygningsinsp. Kont. Vesterg. 63.

Bispe-Kont., Bispegaarden, Fredensg. 36. Amanuensis og Kasserer for Stiftsmidlerne M A Basse.

Toldkont., Toldboden ved Havnen: 7—12 og 2—7 i Marts—Oktbr., 7—5 fra 1—14

Novbr. og 15—28 Februar., 8—5 fra 15. Novbr.—14 Febr.

Postkont. Fredenstov 8, 8—1 og 2—8, Søn- og Helligd. 8—9 og 12—2, og paa Jernb.-St. for Indlevering af løse Breve 10—12 og 4—6.

Tel.-St. Mejlg. 6, 7—9 i April—Oktbr., 8—9 i Oktbr.—April.

Amtsraadet. Stiftamtmand Regenburg. Form., Lærer J Andersen, Tranbjerg, Grdejerne M Jensen, Krogstrup, Bech, Trige, H Kjeldsen, Aarslev, og S P Loft, Viby, Ldsthm. Baron Juel, Mundelstrupgrd., Jægermester J Friis, Lyngbygrd, Jægermester Th Qvistgaard, Tousgrd, Godæjer Chr. Neergaard, Rantzaugave.

Byraadet. Borgm. Form. Valgte af den alm. Vælgerkl. d. $\frac{6}{1}$ 82, f. 6 Aar: Kbm. Otto Langballe og Jens Ormslev, Red. Konsul J M Mørk, Overretssagf. Chr Kjer, Gjørtler N Hald, Skolebest. P B Fenger, Maler L Kruse, Arkitekt Müllertz, Symaskinefabr. A Nielsen. Valgte af den højstbesk. Vælgerkl. d. $\frac{6}{1}$ 85 f. 6 Aar: Bryggeriejer L C Meulengracht, Prokurator A Langballe, Forretningsfører Speyer, Fabrikant Ramsing, Kbm. M Meden, Sadelm. E Halling, Kbm. Otto Mønsted, Fabrikant H C Jensen. Valgt ved Suppleringsv.: Apotheker, Justitsr. A Meyer. Sekr. Borgm.-Fuldm. F C C Holst.

Kæmnerkont. Mejlg. 8, 9—2. Kæmner: Sagf. A Weng. Kommunebogholder M Nielsen.

Skoleinspektoren. Stiftamtmand Regenburg og Stiftsprovst Sørensen.

Skolekomm.: Pastor Seidelin, Form., Stiftsprovst Sørensen, Red. Konsul J M Mørk, Kbm. M Meden, Skolebest. P B Fenger, Fabr. Th Ramsing.

Bygningskomm. Borgm., Form., Politim., Bygnings- og Brandinsp. (f. T Prlnt. Springborg, Frederiksg. 75, 1—3), Gjørtler N Hald, Overbanem. Müllertz, Murm. Kr Nielsen, Arkitekt Kühnell.

Sundhedskomm. Politim., Form., Stads- lægen, Gjørtler Hald, Apotheker Meyer, Skorstensfejer Schawo, Lægerne Heide og Juul.

Indkvarteringskomm. Borgm., Form., Assurancebest. Speyer, Fabr. Holm, Intendant Truelsen. Kbm. Nørretranders, Billet- tør, Vesterg. 22.

Brandkomm. Politim., Form., Brandinsp., Gjørtler Hald, Overbanem. Müllertz, Maler Kruse.

Komm. til Bedømm. af frie Svendepøver. Faste Medl. Borgm., Form., Arkitekt N L Müllertz og Malerm. L Kruse, valgte af Byraadet.

Skolevæsenet. Kathedralsk. Regnskabsf. Adjunkt Engel, Klosterg. 62.

Skoleinspektør H C V G Bertelsen.

Overlærere ved den højere Borgersk. L O T Wiggers, ved Borgerpigesk. Cand. theol. H R Nielsen, ved Nordre Bysk. I I Olsen, ved Søndre Bysk. f. Drenge E Meyer, ved Søndre Bysk. f. Piger E M C Handest. Lærerne J Michaelsen, P Ingerslev, F A Pape, A L C C Müller, H C Christensen, N O Sørensen, L Sørensen, F Gundesen, S Petersen, A Krogh, H C Petersen, C Schou, N Christensen, H H Vilster, Chr Pedersen, Lærerindeerne E Nors, C Møller, J E Becher, M Alling, S Hovgaard, H Tørsleff, E Thilker, J Østergaard, V Mohnsen, V Appelt.

Organister. Ved Domk. Robert Allen, Sønderg. 2; ved Vor Frue K. V Føns, Pistolstr. 10.

Alterdegne. Ved Domk. C Madsen, Mejlg. 59, ved Vor Frue K. N Nielsen, Ny Grønneg. 8.

Klokker og Graver. Ved begge K. Bedemand S Johansen, Frederiksg. 84.

Aarhus Amtsrads kredts Laanebest. Baron Chr Juul, Mundelstrupgrd., Form., Sagf. Kammerr. J V Esmann, Mejlg. 36, Kammerr. P A Kjærboe, Skægs Mølle pr. Odder.

Taxationsmænd. Murm. K Nielsen, C Lund og J Jensen, Tømmerm. J Jensen Vraue, S W Bang og A E Andersen, Smedem. J C Petersen og H P Jensen, Gartner J Chr Andersen, Kbm. J S Lottrup, Jernstøber Frich, Forp. Faurschou, Høj- vang.

Landvæsenkomm. Landinsp. Justitsr. F V Honum, Mejlg. 36, Prok. J Winge, Fredensg. 26, Sagf. Kammerr. Esmann, Mejlg. 36.

Landinsp. F V Honum, Mejlg. 36. P C Pedersen, Mejlg. 21—23.

Forligskomm. f. Aarhus A's Forligskr. Grdejer S Looft, Viby, og Auktionsholder Fr Nellemann, Mejlg. 45. For Byen Onsdag 10, for Landet Lørdag 10.

Sagførere. Overretssagf. C Kjer, Immervad 6, 9—1 og 4—6, 16,000. Overretssagf. J E C Høegh-Guldborg, Store Torv, 5, 9—7, 8,000. Overretssagf. J G Lund (Firma Thorsen og Lund), Rosensg. 36, 9—7, 16,000. Overretssagf. P R T H Schwenn, Store Torv 3, Overretssagf. W O A Reeh, Immervad 6, 9—2 og 4—6, 8,000. Prok. A Langballe, Fredenstov 10, 9—12 og 2—5, 15,000. Prok. J Winge, Fredensg. 26, 9—4, 16,000. Kammerr. J V Esmann, Mejlg. 36, 9—6, 13,000. H C Wittusen, Sønderg. 2, 9—6, 3,000. Ltnt. H F Christiansen, Skoleg. 1—3, 9—6, 4,400. A N Weng, Mejlg. 47, 9—2 og 3—6. R G Thorsen, Firma Thorsen og Lund, Rosensg. 36, 9—6. H N Biering, Klemensbro 10, 8,000. C Thomsen, Klosterg. 57, 9—1 og 3—7. A Andersen, Immervad 5, 9—1 og 3—7, 2,500. F C C Holst, Mejlg. 45. S V Winge arbejder i Forening med Prok. J Winge, Fredensg.

Livsforsikringselskabet New-York,

26, 2000. N C M Knudsen, Vesterg. 12, 9—12 og 2—7. V Christensen, Østerg. 5, 1500 (se *Announceafd.*) Overretssagf. Chr Husted, Marienlund, 12,000. D E Hyldgaard, 2500, og H I Poulsen, 2500, (arbejde i Forening), Sønderg. 11. J Rasmussen, 3200, og J P Sørensen, 1400 (se *Announceafd.*) (have fælles Kontor), Sønderg. 7. J P Schou, Mejl. 36, 1600. U Michael Lollesgaard Nielsen. P F Bayer.

Translatører. Lærer A C L C Müller, Norsg. 1, i Tysk. Overlærer L Kleisdorff, Kystvej 41, Lærer Th Nielsen, Klosterg. 35, og Overl. Wiggers, Vesterg. 23, i Engelsk. Overretssagf. J G Lund, Sønderg. 4—6 og Rosensg. 36, i Fransk.

Mæglere. C Adolph, Amalieg. 25. N A S Bursche, Havneg. 22, 1500. M Friis, Mindeg. 7. C v. d. Hude, Havneg. 20, 3000 og N Jørgensen, Nørre Allee 24, 3500, (i Forening N Jørgensen & Ko.). C Nisted, Grønland 1. 1900. J C Schoubye, Fiskerg. 104. Chr Smith, Havneg. 28. S Thomsen, Guldbergsg. 10.

Konsuler. Agent P Herskind, Vicek. f. Nederlandene, Sverige og Norge, Fredensg. 30. Kommerceraad J U Gerdes, Vicek. f. Portugal og K. f. det tyske Rige, Lille Torv 2. Kbm. P J Seiersen, Vicek. f. Rusland, Skoleg. 37, og Havneg. 32. Kbm. Rudolf Wulff, Vicek. f. Storbritannien, Havneg. 6. Overretssagf. J G Lund, K. f. den dominikanske Republ., Sønderg. 4—6.

Lodsvæsenet. Overlods f. Jylland, Fyen og Langeland Kommandør W Købke, Marselisborg Allee 7. Havnelodser: J Jensen, O L Berg, H Offenbergs, R Bang, H Børøgs og H U O Andersen.

Havnefoged. Fhv. Navigationslærer C A Møller, Spanien 19.

Politiet; Politistationen paa Raadhuset. Politiasistent Chr Hollesen, Overpolitibetj. H Larsen, Insp.-Betj. Boch. Arrestforvarer Stæckelbach.

Fattigvæsenet. Insp. exam. juris Larsen. *Vejer og Maaler.* P M Petersen, Skoleg. 31.

Banker. Bankkont. i Aarhus (Filial af Nationalbanken i Kbh.) Kammerraad C J Flagstad, Forretningsf. T E Stabell, Bogholder. C E Steffensen, Kasserer. Amtsf. Etatsr. Lehmann, Revisor. Kontor St. Torv 2, Bankbyg. 9—2.

Aarhus Privatbank. Form. for Repræsentantsk. — — Dir: Kbm. J C Seidelin og Harald Skovby. Kasserer cand. jur. Wilcken. Bogholder D Grønland. Fuldmægtig Joh Stabell. Revisor, Overretssagf. J Høegh-Guldberg. Kontor, St. Torv 3, 9—2 og 4—6.

Jydsk Handels- og Landbrugsbank (Filial af Kbhvns. Handelsbank). Best.: G Døcker. Bogholder: Jacoby. Kasserer: J Franck. Tilforordnede: Kbm. M R Koppel og Kbm.

Otto Langballe. Kontor: L. Torv 2; 9—2 og 4—6.

Sparekasser. Spare- og Laanek. for Aarhus og Omegn. Form. for Reprsk. Etatsr. Willemoës. Best. Indenrigsmin. H P Ingerslev, Prok. J Winge, Kbm. M R Koppel og Otto Langballe, Auktionsholder Fr Nellemann. Kasserer: H Raae; Bogholder: M Sørensen. Kontor, Immervad 6, 10—1.

Spare- og Laanek. for Haandværkere og Industridr. i Aarhus eller „Aarhus Bikube“. Sagf. H F Christiansen, Form. og Kasserer. Kontor Skoleg. 9—11,

Landbosparek. i Aarhus. Kbm. A Dam, Form. og Kasserer. Kontor, Østerg. 4, 12—2, for Udlaan Lørdag 12—2.

Arbejder-Spare- og Laanek. Form. i Best: Kbm. V. Kirkeby. Kasserer: Murer J P Jensen. Kontor: Fiskerg. 85, daglig undt. Mandag 11—1 og 4—7.

Aarhus Øresparek. Form. for Best. Kbm. M R Koppel.

Pengeinstituter Forsikringsforeninger m. v. Ny jydsk Kjøbstad-Kreditforening. Dir. Kammerr. Esmann, adm. Dir. Kpt. Poul Petersen i Randers, Herredsf. C G G Faber i Viborg, Prok., Kancellir. A Bredstrup i Randers (Reprsk.'s Form.). A C Hjelm, Kasserer og Bogholder. Kontor: Ny Grønreg. 11, 10—2.

Brandforsikringsforeningen „Jylland“. Kontor: Kystvejen 41, 9—6. Forretningsf. Cand. juris A Speyer.

Forsikringsforeningen mod Hagelskade i Nørrejylland. Kontor: Frederiksg. 42, Forretningsf.: — —

Assurance-Agenter. Brandforsikringsselsk. „Danmark“: Sagf. Kammerr. Esmann, Meilg. 36. Potsdamer Livsforsikring: Sagf. A Andresen, Immervad 5. „Bikuben“ i Kbhvn.: M A Basse, Frederiksg. 42, „Faaborg Forsikringsf. for Søfolk“: Mæglerfuldmægtig Iversen. Brand- og Livsforsikringsselsk. „Svea“: Sagf. H T Christiansen, Skoleg. 1. Dansk Livsforsikringsselskab „Hafnia“ og Kbhvnske Brandass.-Komp.: Bankbogholder D Grønland, Banegaardsvei 49. „Ny danske Brandforsikringsselskab af 1864 i Kbhvn.“ og Livsfors. Selsk. New-York: Chr Terndrup, Vesterg. 38. „Det preussiske nationale Forsikringsselskab af 1845“: Forretningsf. F Hertz, Nørreg. 31. „Livsforsikrings- og Forsørgelsesanst. af 1871“: fhv. Politiasistent O Jørgensen, Sønderg. 44, Kbm. V Kirkebye jr., Meilg. 8, og Herredsf. Bülows, Nørreg. 2. „Fjerde Søforsikringsselsk. i Kbhvn.“: Mæglerne N Jørgensen & Komp., Havneg. 20. Magdeburger Brandforsikringsselsk. og Sjøassurance-selsk. „La Baloise“ i Basel: Mægler C Nisted, Grønland 1. „Det kgl. oktr. alm. Brandass. Komp. for Varer og Effekter“ og „De private Assurandørers

Direktion for Danmark: Vimmelskaflet 47, Kjøbenhavn.

Søforsikringselskab": — — — „Guardian Assurance Company"; Schweizisk Forsikrings-Aktieselskab imod Ulykkestilf. og Transportforskr.-Selsk. „Ny Schweizer Lloyd": Handelsagent Julius Petersen, Nørrebrø. 20. Søforsikringselsk. „Schweiz" i Zürich: Dampskibsexp. Rasmus Petersens Enke, Havneg. 22. „Det kgl. oktr. Søassurance Komp.": Gross. Chr Th Rosenstand, Sønderg. 74. Brandforsikringselsk. „The city of London" og „London & Provincial": Seedorff & Petersen, Ryesg. 43. Det Oldenborgske Brand- og Glasforsikringselsk., Frankfurter Glasforsikringselsk., Forsikringselsk. „Thuringia", Livsforsikringselsk. i Leipzig af 1830 og Tysk Transportforsikringselsk. i Berlin: Bankkasserer I H Franck, Banegaardsvej 37, og Bogholder Chr Møller, Ny Munkeg. 3. Søforsikringselsk. f. Løsøre i Kbhvn: H Ipsen, Ryesg. 31. Schädblers Sygek.: Bankbud R Jensen, Mejlg. 55. Forsikringselsk. mod Ulykkestilf. „Skjold" i Kbhvn.: Chr G E Petersen, Banegaardsvej 51. Hanseatisk Brandforsikringselsk. og det kølnske Forsikr.-Aktieselsk. mod Ulykkestilf. og Glasskader: Bygningsinsp. Springborg, Frederiksg. 75. Glasforsikr.-Selsk. „Prudentia", Amsterdam og Livsforsikr.-Selsk. „Janus" i Hamborg: Assistent F A J Thomsen, Ryesg. 35. Transportforskr.-Selsk. „Schweiz" i Zürich. Af d. f. Norden: Axel Petersen.

Lloyds Agent. Vicekonsul, Kbm. P J Seiersen, Skoleg. 37 og Havneg. 22.

Expert for Bureau veritas. H Ipsen, Ryesg. 31.

Dampskibsselskaber. Aarhus-Bugtens ejer „Helgenæs", Kapt. J Nicolaisen; Forretningsf. og Exp. Rasmus Petersens Enke, Havneg. 22. Det jydsk-engelske har 5 Dpsk. Forretningsf. og Exp. Eduard Bergmann, Havneg. 22.

Dampskibsexpeditører. Rasmus Petersens Enke, Havneg. 22. for det forenede Dpskselskab. Mægler C Nisted, Grønland 1, for det tyske Dpsk. „Livadia" (se endv. under Dpsksselskaber).

Børsbygningen ved Havnen. Børstid hver Dag undt. Lørd. og Sønd. Kl. 5.

Museumsbygningen ved Vejen bag om Byen ligeoverfor Aarhus Mølle, Skulpturmaleri- og historisk-antikvarisk Samling, aaben Lørd. 11—1 og Sønd. 12—2 og 4—6, samt ved Henvendelse til Opsynsmanden.

Foreninger. Aarhus Handelsf. (Børsen). Manufakturhandler-F. Kbm. Hans Frandsen, Form. Aarhus Grundejerf. Kont. Nørreg. 31, Kbm. Chr P Spliid, Form. Hjælpekassen for Aarhus Kjøbmænd af 1861, Grosserer Edw F Rahr, R, Form. Det danske Hede-selsk. stiftet 1866, Hofjægerm. P P C F Mourier-Petersen til Rugaard, Form; Hovedkont. hos Oberstltnt. Dalgas, Montana paa Frederikshjerg; Sekr. og Regnskabsf.

F C A Iversen, Rosensg. 11. Foren. for Fjerkræavlens, særlig Hønseavlens og Æggehandlens Fremme, stiftet 1878, udg. et af Adjunkt Bricka red. „Tidsskr. for Fjerkræavl", Apotheker H Grauer, St. Torv 5, Form. I det jydsk Haveselsk., stiftet 1873, Form. Gross. Edw F Rahr, adm. Dirkt. og Kasserer Forretningsf. Edv Bergmann, Aarhus Landbof., Best. Jægerm. Qvistgaard, Tousgaard, Form. Overretssagf. J Høegh-Guldberg, Sekr. og Kasserer. Kont. St. Torv 5. Haandværkerf., stiftet 1848, Paradisg., Gjørtler N Hald Form. Handels- og Kontoristf., stiftet 1871, Klosterg., Kbm. Fr. Aarbye, Form. Aarhus Bicycle-Klub, stiftet ²⁹1883, A Hvilsted, Immervad 4, Form. Aarhus Højskolef. Klosterg. 32. Forsamlingshus og Kirke i Nørre Allee, Red N Joh Laursen, Frederiksg. 74, Form. Aarhus Understøttelsesf. for rejsende Haandværkssvende, Sadelmagerm. E Halling, Form. Arbejdernes Byggef., stiftet 1872, Kontor Mejlg. 55, aabent Mand. 6—8 Aften. Gymnastikf., stiftet 1880, Kbm. Sof. Birck, Form. Kunstf., Apotheker, Justitsr. A Meyer, Form. Læsef., stiftet 1864, Stadslæge Schmiegelow, Form. Musikf., Apoth. Justitsr. A Meyer, Form. St. Stefansf. med Børneasyl og Tjenestepigehjem, Søndagskole, Menighedspæle og Sømmandshjem (Vært fhv. Skibsfører P Christensen), Havneg. 38, Pastor Seidelin, Form. Totalafholdsf., Frederiksg. 74, Mursvend J L Jensen, Form.

Milde Stiftelser. Aarhus Hosp. for værdige Trængende af begge Kjø. Dir.: Stiftamt. og Biskoppen. Insp.: Sognepr. ved Domkirken, Borgm. og Byfogden. Forst.: Sagf. C Thomsen, Hosp. Paa Graven, Klosterg. og fl. St. saakaldte „Enkeboliger", som staa under Best. af Fattigv.

Hospitaler. Aarhus Sygehosp., Dynkar-ken, ejes af Aarhus Komm. og Amtet, Læge C C Heide, Insp., Kass. og Regnskabsf.: C Madsen, Mejlg. 59. Epidemihuset udenfor Ny Munkeg. ved Galgebakkevejen, Læge: Stadslæge H Schmiegelow, Opsynsm. og Økonom: R J Toyberg. Garnisonssygehuset, Valdemarsg., Overlæge V Andersen.

Aarhus Bypost. Exp. Boghldr. Chr Poulsen, Sønderg. 30.

Aarhus Telefonselskab., stiftet 1883, Kbm. Otto Mønsted, Form., Insp. Springborg, Forretningsf.

Handels- og tekniske Skoler. Handelsforeningens Aftensk. ledes af Overlærer Olsen. Aftensk. for Arbejdere ledes af Overlærer Kraiberg, Alterdegn Madsen og Adjunkt Hoffmeyer. Prinds Frederik Ferdinands tekniske Sk. ledes af Artillerikapt. Rantzau.

Selskabelige Foreninger. Klubben „Polyhymnia", Kannikeg. 14. Officers-F., sammesteds. Aarhus Haandværkerf., Handels- og

Livsforsikringselskabet New-York,

Kontoristf. og Højskolehjemmet (se For-
eninger).

Frimurerlogen, Amalieg. 23.

Odd-Fellow-Logen („Sct. Olaf“), Herloffs
Hotel.

Forlystelsesanstalter. Theatret Kannikeg.
16. Theatret i den folkelige Forsamlings-
bygn., Østerg. 12, alm. kaldet „Folke-
theatret“. „Vennelyst“, imellem Nørrebrog.
og Guldbergsg., Lystlund med Konditori og
Theater. Riis Skov med 3 Beværtnings-
steder.

Hoteller: Hotel „Royal“, St. Torv,
Gjæstg. C Larsen. Hotel „Skandinavien“,
Sct. Clemenstorv, Gjæstg. J Sørensen.
Hotel „Cimbria“, Bispeg., Gjæstg. Jepsen.
Jernbanehotellet, Hj. af Ryseg. og Fre-
densg. ligeoverfor Statsbanegaarden, Gjæstg.
P Frederiksen (se *Annonceafd.*) Den folkel.
Forsamlingsbygn. Østerg. 12—18 og Søn-
derg 66—68, Gjæstg. J E Balle. Herloffs
Hotel, Ejer J C N Søndergaard.

Markeder. Hver Fredag Fedekvæg,
Faar og Svin. 5. Søndag efter
Nytaar, Mandag før Fastelavn, Fastelavns
Mandag, Mandag efter 1. Søndag i Fas-
ten, Mandag efter 3. Søndag i Fasten,
Mandag efter Midfastesøndag og Mandag
efter 5. Søndag i Fasten, Heste. Tirsdag
efter Paaske, Kreaturer. 2. Mandag efter
3. fulde Uge i April, Kvæg. 2. Mandag
efter sidste Fredag i Juni, Heste og Kvæg.
Tirsdag efter 3. Mandag i Oktober, Kvæg
og Faar.

Firma-Register.

Aarhus Ammoniakfabrik, Fabrikation af
mineralske Salte og andre mineralske Præ-
parater, særlig Ammoniak, Kbm. F. Ollen-
dorff, $\frac{14}{9}$ 84.

Aarhus Amtstidendes Bogtrykkeri, Alfr.
Bjørnbak, $\frac{7}{11}$ 84. (se *Annonceafd.*)

Aarhus Beklædningsoplæg, Detailh. med
Herre-Ekviperingsartikler, Iver Merrild
Nielsen, $\frac{29}{5}$ 81.

Aarhus Blomsterfabrik, Fabrikation af
kunstige Blomster og Ligtøjer, Fabrikant
Anton Løvsschall, $\frac{26}{4}$ 84.

Aarhus Brændselsforretning, Handel en
detail navnlig med Kul, Brænde og Tørv,
Detailist Johan Christian Herskind, $\frac{12}{8}$ 83.

Aarhus Butterine Company, Tilvirkning
af Butterine, Kbm. Otto Mønsted, $\frac{3}{2}$ 86.

Aarhus Damp-, Save- og Høvleværk, Fab-
riksvirksomhed til Forarbejdning af Tøm-
mer og Brædder til Bygningsbrug m. v.,
Petersen og Matzen, $\frac{21}{6}$ 84.

Aarhus Damp-Sennepsfabrik, Tilvirkn. af
Sennep og tilhørende Stoffer, Kbm. O Bo-
rum, $\frac{6}{4}$ 85.

Aarhus Dampvaskeri, Vaskeriforretning,
Carl Visby, $\frac{29}{11}$ 75.

Aarhus Eddikebryggeri, Eddikebryggeri,
Jens Sørensen, Ormslev, $\frac{2}{8}$ 84.

Aarhus Export-Smørforretning, S F
Woldbye, $\frac{25}{7}$ 83.

Aarhus Fedevarehandel, Detailh. Niels
Rasmussen, $\frac{2}{7}$ 85.

Aarhus Gjørtler- og Metalstøberforretning,
M Theodor Christensen Møller, Fuldm.
Ernst Andreas Gottlieb Schultz, $\frac{24}{12}$ 78.

Aarhus Kaffehandel, Hans Peter Hartvig
Lassen, $\frac{5}{5}$ 80.

Aarhus Kalkværk, Kalkbrønderi og
Mosebedrift, Forretningsf.: C Langballe &
Søn, der bestyre og forestaa Firmaets For-
retning i enhver Hens., og hvis Underskr.
er gyldig i Alt, hvad de i Interessentskabets
Navn foretage sig, $\frac{22}{5}$ 73, $\frac{31}{8}$ 75 og $\frac{23}{5}$ 79.

Aarhus kemiske Tøjrensings-Etabl., kem-
isk Tøjrensning og Farveri, P F Erichsen,
 $\frac{3}{8}$ 74.

Aarhus kontrollerede Markfrøforretning
Handel en gros og en detail med Markfrø
og Rodfrugtfrø, Carl Christian Jensen af
Skovdal ved Aarhus og Jens Dalsgaard
Rasmussen af Aarhus; til Vexler Kautions-
og Gjældsforpl. samt Pantsætn. fordres
Begges Underskr., $\frac{7}{12}$ 85.

Aarhus Korkskæreri, Fabr. af Propper m.
m., J Augustus, $\frac{25}{7}$ 71.

Aarhus Landbrugskontor, Fæstemands-
Forretning- og Ejendomskommissionsforret-
ning, Anthon Bøwing Dahl, $\frac{5}{8}$ 82.

Aarhus Mel- og Grynforretning, For-
handling af Mel og Gryn, Christian Budtz,
 $\frac{7}{11}$ 77.

Aarhus Mælkeforsyning, Tilvirkning og
Forhandl. af Mejeriprodukter, Kbm. Fr
Carl Chr Johansen Baune, $\frac{5}{8}$ 85.

Aarhus Mørtelfabrik, Sagfører Rud Georg
Thorsen, $\frac{16}{6}$ 85.

Aarhus nye Kaffe- og Kaffesurrogater,
Detailh. Niels Georg Oskar Jensen, $\frac{25}{5}$ 80.

Aarhus nye Materialhandel, Detailh. med
Ret til Brændevinhandel, cand. pharm.
Johan August Andersen, $\frac{27}{8}$ 80.

Aarhus Privatbank, Bankforretning. Dir.
Kbm. J C Seidelin, Form., Kbm. Harald
Skovby; Kasserer: cand. juris. C Wilcken;
Bogholder: D Grønlund, Assistent: P
Schrøver, $\frac{30}{12}$ 71 og $\frac{2}{7}$ 74.

Aarhus Rullegardinsfabrik, Fabrikation
af Rullegardiner og Persiennet, Christian
Michael Carstensen, $\frac{8}{9}$ 82.

Aarhus Skotøjsforretning, Tilvirkning og
Forhandling af Skotøj, Heinrich Leonhardt
Petersen, $\frac{6}{11}$ 83.

Aarhus Sten- og Billedhugger-Etablisse-
ment, Søren Christensen, $\frac{21}{1}$ 79.

Aarhus Svineslagteri, Forretningsf. H P
Hansen, der til enhver Disposition vedk.
Driften underskr. pr. procura, Aktiekapital
50,000 Kr., $\frac{8}{7}$ 69 og $\frac{31}{8}$ 70.

Aarhus Telefon Selskab, Anlæg og Drift

Direktion for Danmark: Vimmelskaflet 47, Kjøbenhavn.

af Telefonforb. for Aarhus og Omegn, Best.: Overretssagf. Kjer, Kbm. Baune og O Mønsted. Til en gyldig Beslutning fordrer 2 Best. Samtykke. Forretningsf.: Bygningsinsp. Springborg, der kvitterer for Indbetalinger, men ikke uden Best.'s Beslutn. kan paadrage Selsk. Gjældsforpl.

Aarhus Uldtrikotage- og Garnforretning, Detailh., Svend Andersen, ²⁰/₄ 85.

Aarhus Ørespark. Sparekassevirksomhed, saa at Indskud fra 1 Kr. og derover indsættes til Forrentning i Spare- og Laanek. i Aarhus, Best.: Overlærer L Kleisdorff, Kbm. M R Koppel (Form.) Henrik Borch, L V Svendsen, P H Skovgaard, og G West, Skoleinsp. V Bertelsen, Intendant Speyer, (Forretningsf.) Jernbaneassistent R Wasmann; Form.'s og et Bestmdlems. Underskr. og i Form.'s Forfald tre Bestmdl.'s Underskr. binder Sparek. dog er et Medlems Underskr. bindende overfor Sparerne; ¹⁰/₁₂ 81, og ²¹/₅ 86, Aftapperiet „Expres“, Bouteillering og Forhdg. af bouteilleret Øl af indenl. og udenl. Sorter, Kbm. Adam Nielsen og Otto Lassen, ⁷/₆ 78.

Aftapperiet „Odin“, Bouteillering af Øl og Forh. af bouteilleret Øl, Aftapper Peder Pedersen, ¹⁴/₂ 82.

C Agerskovs Læderhandel, Detailh. m. Læder og andre Forbrugsartikler for Skom., Sadelm. og andre Læderarbejdere, Christian Laurits Frederik Jacobsen Agerskov, Fuldm. Valdemar Joseph Vilhelm Agerskov, ²⁷/₃ 77.

Aktieforening for Udg. af et socialdemokratisk Organ i Aarhus (Aktiebogtrykkeriet i Aarhus), Bogtrykkeri, Forretningsf. Cigarh. Niels Christian Petersen, handler og undersk. paa Selsk.'s Vegne.

Brødr. Andersen, Detaillist og Skræder, Detaillist Vilhelm Foltmar Andersen, ¹⁹/₃ 78.

Brødrene M & J Andersen, Kjøbmandshandel undt. Brændevinsh. Kbm. Jens Andersen, Fuldm. Marinus Andersen, der dog ikke kan forpl. ved Vexel-Engagements, Kavtion, Gjældsbeviser eller Pantsætn., ²/₅ 79 og ¹/₂ 86.

Andersen & Komp., Detailh. med Brændevinsh., Jens Christian Andersen og Anders Andersen, ⁴/₈ 82.

Th Andersen & Komp., Manufakturh. en detail, Detailh. Theodor Alfred Laurentius Andersen af Kbhvn., ¹²/₇ 80.

Arbejder-Spare- og Laanek. for Aarhus og Omegn, Sparekasseforretn. for at tilvejebr. Pengemidler til Udlaan til Arbejdere og mindre Næringsdr. i Aarhus og Omegn; Best.: Snekerm. N Pallesgaard, Tømrerm. Chr Rasmussen, Arbejdsmd. Jens Nielsen, Forvalter L Mogensen, Kasserer: Johan Peter Jensen, der kvitterer for Indbetalinger, dog naar de ere over 2000 Kr., kun tilligemed et Best.-Medl.'s Underskr.; Bud: Erik

Petersen kvitterer for Indskud paa Sparekassebøger, der opkræves ugentlig eller maanedlig; Kassen forpl. iøvrigt kun ved Underskr. af tre Medl. af Best., ¹²/₁₁ 81 og ²⁴/₆ 86.

N Baadsgaard & Komp., Isenkramh., N Baadsgaard, ¹⁴/₃ 63.

Brødrene Backhausen, Bog- og Stentrykeri, Sophus Carl Adolph Backhausen, ⁹/₄ 72 og ²⁴/₆ 79.

A Baess & Komp., Kjøbmandsforretn. navnlig med Olie, Anders Mikkelsen Baess, ¹⁸/₉ 85.

Chr Bang & Søn, Oliefabrikation, Olie-møller J C M Bang, der alene er berettiget til at underskr. Firmaet, og Justitsr. Chr Bangs Enke, Pauline, f. Borum, ⁸/₈ 70.

Bankkontoret i Aarhus, Bankforretning, Forretningsf.: Justitsr. C J Flagstad, Kasserer: C E Steffensen, Bogholder: T E Stabell; samtl. Udfærdigelser undt. Kvitteringer for Indbetalinger, underskr. af Forretningsf. paraferede af Bogholderen og i hans Forfald af Bogholderen paraferede af en ved Bogholderiet Ansæt; Kvitteringer for Indbetalinger underskr. af Kassereren og paa- tegnes af Bogholderen, ²⁹/₉ 79 og ¹/₁₀ 79.

Joh Baune & Komp., Kjøbmandsh. og Kommissionsforretn., F C Chr Joh Baune, Fuldm. Nicolai Chr Guldmann, ¹²/₁₂ 76 og ²⁷/₅ 86.

Bayer & Holst, Kjøbmandsh., særlig med Smør, Peter Clausen Bayer og Johan Laurentius Holst, solidarisk ansvarlige, ¹¹/₂ 86.

Marcus G Bechs Sønner, Handel og Fabriksdrift, navnlig Kradsuldsfabr., Oluf Bech og Marcus G Bech, ¹⁹/₄ 64.

Svend Christensen Beck, Detailh., Svend Christensen Beck, ¹⁶/₄ 79.

V Boye & Watt, Kjøbmandsforretn. en gros, Frederik Vilhelm Georg Joachim Adolf Boye, Fuldm. G Chr Adler Stabell til at kvittere for Indbetalinger, ²⁴/₉ 67, forandret ¹/₁₀ 75 (se Annonceafd.).

Christen Bundgaard Bonnesen, Detailh., Fuldm. Poul Bundgaard Bonnesen, Cautionsforpl. dog undt., ¹⁹/₄ 86.

Hans Broge & Komp., Kjøbmandsh. i videste Forstand undt. Brændevinsh. samt Teglværksvirksomhed paa Landet, Kbm. Hans Broge, Søren Christian Wærum og Henrik Vilhelm Broge, ²⁸/₁₂ 83.

Jacob Bræmer & Komp., Detailh. med Brændevinsh., Jac Jacobsen Bræmer ⁹/₁₀ og Dtlst. Hans Peter Andersen Christensen (¹/₁₀), ²¹/₅ 84.

Chr Jensen Brødbeck (Brødbæk), Uhr- og Instrumentmager, Fuldm. Søren Jensen Brødbæk, ¹⁰/₁₂ 84.

Caroc & Leth, Jernstøbere og Maskin- fab., H A Caroc og A Leth, Dokumenter, hvorved Interessentsk. eller nogen af dets faste Ejend. forpl., underskr. af Begge,

Livsforsikringsselskabet New-York,

Fuldm. ¹⁸/₁ 82 til Christen Hansen Kragh, der kvitterer for indgaaende Beløb og underskr. pr. procura undt. Vexler og Dokumenter, som skulle underskr. af begge Interessenter, ⁷/₁₁ 73.

A Christensens Efterf., Herre- Ekvipersforretn., Rasmus Sørensen, ⁸/₈ 77.

Chr Christensens Enke, Maskinfabr. og Jernstøberforretn., Franzine Christensen f. Hoppe, Fuldm. ³¹/₃ 81 til Bogholder Fr Gislunge til at kvittere for Indbetalinger, ²/₄ 81.

Jens Christensen, Detailh. Fuldm. Niels Peter Christensen, ²⁹/₃ 84.

Christensen & Nielsen, Fabr. og Forh. en gros og en detail af Symaskiner og alt dertil Hørende, Julius Thorvald Nielsen, ²¹/₁ 84 og ²⁸/₂ 86.

C & H Christiansen, Kjøbmandsforretn., Christian Michael Johannes Christiansen, Fuldm. Heinrich Mathias Conrad Christiansen, ²/₂ 75.

Chr Christiansen, Detailh., Fuldm. Jens Peter Wistoft, dog undt. Vexler, Pantsætn. og Kavtionsforpl., ¹⁸/₁₁ 85.

Dpsk. „Marys“ Rhederi, Fragtfart, Interessentskabsformue: 130,000 Kr., Forretningsf.: Kbm., Konsul Rudolph Wulff, ⁷/₂ 77.

Brødr. Debell, Detailh. særlig med Kaffe og The, Jens August Peter Debell, ²⁴/₁₁ 85.

„De danske Cikoriefabrikers Fabrik, Aktieselskab., Stellfelds Cikoriefabrik, fabrikerer Cikorie og Kaffesurrogater, Driftsbest. Kbm. H M Ellermann leder Driften og underskr., ⁴/₁₁ 72.

De danske Spritfabriker, Aktieselsk. i Kbhvn., Fabr. og Rektifikation af indenl. Sprit i Kbhvn., Roskilde, Fredericia, Aarhus, Randers og Aalborg; Best.: Gross. J Ankerstjerne, Fabrikerer G A Hagemann, Gross. Jacob Holmblad, Etatsr. W Petersen, Prof. W Scharling, Gross. E Stokkebye, Etatsr. C F Tietgen. En Beslutning er kun gyldig, naar mindst 4 Medl. af Best. undert. den; dog kan Best. bemyndige et enkelt Medl. til at handle paa dens Vegne. Adm. Dir. C A Olesen, der underskr. m. H. til Driften i Aalborg, Randers og Aarhus med Parafering af H L Schultz og Fuldm. N Jensen ang. Driften i Aarhus med Parafering af D Monrad undt. Vexelakcept, ¹⁸/₁₀ 81, ³¹/₁₀ 81 og ²/₁ 86 (se **Announceafd.**)

J A Demants Eftf., Orgelbyggeri, Frederik Nielsen, ²⁸/₈ 79.

Den Funderske Tobaksfabrik, Tobaksfabr., J E Schmalfeld, ²⁶/₆ 62 og ¹⁸/₁₀ 70.

Det jydsk-engelske Dpskselsk., Dpsksforb. ved egne Skibe mellem Jylland og Storbritannien; Kasserer, Regnskabsf. og korresp. Rheder: Eduard Bergmann, der underskr. paa Selskabets Vegne i de daglige løbende

Forretninger og tillige er Expeditør i Aarhus for Selskabets Skibe, ⁹/₁ 82.

Fred Chr Dreyer, Kjøbmandsh. og Agenturforretn., Fuldm. Poul Knudsen Thede, ⁵/₆ 83.

Holger Due & Ko., Tilvirkn. og Handel med Husholdningsart., Cand. pharm. Holger Due, ²⁶/₆ 79.

Brødr. Døcker, Handel en gros & en detail med Isenkram, Porcelæn, Fajance, Glasvarer og Galanterivarer, Kbm. Ludvig Theodor Døcker og Christianus Octavus Døcker, ¹⁸/₇ 82.

H M Ellermann, Kolonialvareh., H M Ellermann og V Aagaard, ¹/₈ 73.

H F V Emborg, Karetmager af Sundbyøster, Fuldm.: Karetmagersvend Joach Johann Niekrenz, ¹⁸/₁₀ 84.

Etabl. og Hotel National, Gæstgiveri og offentligt Forlystelsesetabl., Søren Grosen Poulsen (Kjær), ²⁹/₁₃ 84.

Etabl. Alliance, Forh. af bouteilleret Øl, baade af indl. og udenl. Sorter, Dtlst. Lauritz Jørgensen Knudsen, som underskr. L J Knudsen & Ko., ⁴/₆ 78.

Export Aarhus, Øltafapning., Værtshush. P Hansen, ²⁴/₃ 79.

Fabrikken Aarhus, Kjøbmandsforretn. og Fabriksvirksomhed, navnlig Fabr. og Forh. af Sæber, Parfumer, Sværte, Blæk, Soya, lugtende Vande, ætheriske Olier og Essenser, Farvestoffer, Krydderier, Bitter, Banko, Portvin og i det Hele spirituøse Drikke m. m. Selsk.'s Best. bestaaer af Interessenterne, f. T. Sæbesyder Rasmus Madsen Dam og Kbm. Chr Christensen; til Vexelforh., til at meddele Fuldm., i Lejeforh., til Gjælds-breve, Eiendomshandelsforh., Antagelse eller Afsk. af faste Folk og til Alt, hvad der ikke kan henregnes til daglig Drift, bl. A. ogsaa til større Forretninger, Bortbytning af Varepartier paa over 500 Kr. osv., behøves Begges Underskr.; Kavtionsforpl. kunne ikke belastes Selsk.: Interessenterne hefte ikke personlig, men kun med Selsk.'s Formue, dettes Grundkapital er 28,000 Kr., ²⁸/₄ 85.

J C Filtenborg, Uhrforretning, F C Filtenborg, Fuldm.: Chr Filtenborg, ¹⁴/₁₀ 78.

Hans Frandsen, & Ko., Detailh. med Manufakturvarer, Henrik Severin Frandsen, ²⁶/₁₀ 82.

Frederiksbjerg Manufakturhandel, Manufakturvareforr., Ingvard Emil Sand, ²⁶/₁₀ 74.

S Frichs Eftf., Jernstøberi og Maskinfabr., Ingeniørerne Hilmar Vestesen og Joh Vald. Wied; ved Salg af Firmaets faste Ejend., ved Pantsætn. og Vexelengagements kræves begge Interessenters Underskr., ⁵/₈ 85 (se **Announceafd.**)

Friis & Møller, en gros Forretn. for færdigsyet Bundtmagerarbeide, Oluf Fre-

Direktion for Danmark: Vimmelskaflet 47, Kjøbenhavn,

derik Rudolf Friis og Niels Vilhelm Møller, ¹⁴/₃ 76.

„Godthaab“, Ølbryggeri, Ølbrygger Peter Henrik Mohr, ¹³/₆ 74 og ²³/₅ 76.

Güssefeld & Réé, Filial af Fabr. og Forh. i Kbhvn. af kunstig Gjødning og Svovlsyre, Emil Güssefeld, der ikke umiddelbart delt. i Forretn., og Sigfried Réé, som alene er berett. til at underskr. Firmaet, ²⁸/₁₀ 76. Fuldm.: O Hecht og Carl Jensen, dog ikke for Engagements vedrørende faste Eiend., ²⁶/₆ 85.

Hans Hansens Eftf., Kjøbmandsforretn., Papirhandler Edv. Henckel, ¹³/₁ 85.

S P Hansen & Ko., Detailh., Kbm. Søren Peter Hansen (¹/₄) og Detaillist Hans Poulsen (³/₄), Hansen er alene berettiget til at underskr., ²⁶/₁₂ 85.

Jacob Hjortshøj & Ko., Kjøbmandsh., Kbm. Jacob Hjortshøj, Fuldm. Christen Hansen, ¹¹/₃ 86.

C J Holm & Ko., Kjøbmandsforretn. for Forh. af Maskiner og Maskindele samt Redsk. til Landbrug, Carl Julius Holm, ²⁵/₃ 76, Fuldm. H Brusendorff, ⁹/₀ 85.

Hans Holm & Ko., Manufakturh. en gros & en detail, Hans Sannæs Holm af Aalborg, Fuldm. undt. Vexelengagements Ditlev Frederik August Welling, ⁵/₉ 79.

Holm & Voigt, Klædefabr., Uldspinderi og Farveri, Niels Ernst Viggo Voigt, der alene er ansvarlig, og Johan Chr Holm, ³¹/₇ 77.

M A Holms Enke, Kjøbmandsforret., Hansine Magrethe Sophie Holm, Fuldm. Kommiss R Madsen, dog undt. Vexel og Kavtionsforpligtelser, ²⁴/₁₁ 84.

Hornung & Møller, Kbhvn, Handel med Pianoforter samt Reparation af saadanne, Fred Alb Aug Møller, Conr Chr Møller og Johannes Petersen, Fuldm. Fred Brynning kan kvittere for Indbetalinger og Postforsendelser, men kan ellers ikke forbinde Firmaet, ²²/₂ 83.

Brødrene Høegh, Detailh. Niels Jakobsen Nielsen Høegh, Fuldm. Anton Nielsen Høegh, ²⁸/₆ 85.

N Th Jacobsen & Komp., Kjøbmandsh. med Kolonialv., Niels Thybo Jacobsen, ¹⁶/₆ 76.

Brødrene Jensen, Kjøbmandsh., Peter Axel Poul Sadolin Jensen, ²⁵/₃ 84, Fuldm. Chr Hansen, ³/₁₂ 85.

C Jensen & Komp., Maskinfabr., og Jernstøberi, Christen Jensen, ¹⁷/₁₁ 68.

Jensen & Johnsen, Detailh. navnlig med Tapeter og Farvevarer, Emanuel Marinus Jensen og Niels Peter Johnsen.

H P Jensen & Komp., Jernstøberi og Maskinfabr., samt hvad dermed staaer i naturlig Forb., Hans Pet Jensen, Fred Hasselriis og Chr Alb Ludv Schaarup, hver for ¹/₃; til Vexelforpl. fordres 2 af Delt.'s Underskr.

og til Pantsætn., Salg af fast Ejend. og til Forretn. udenfor Firmaets Virkekreds alle 3 Medl.'s Underskr., ¹/₈ 84.

Johs Jul Jensen, Vognmandsforretn., Fuldm. Værtshush. Th Madsen, dog undt. Trasserier, Akcept og Kontossement af Vexler samt Stiftelsen af endante Penge- laan, ²/₈ 84.

Laurs Jensen & Komp., Detailh., Laurs Jensen. Fuldm. Jens Chr. Laursen, dog at han ikke kan forpl. ved Gjældsbeviser, Vexler dog undt., ej heller foret. Pantsætn. af Firmaets Eiendele, ¹⁰/₃ 86.

R P Jensen & Komp. Detailh. Rasmus Peder Jensen, Fuldm.: Frederik Carl Chr Schottmann, ¹²/₁₁ 78.

N K Ingvarsen & Komp., Kjøbmandsh. med færdigsyet Herregarderobe, Kbm. Niels Kristian Ingvarsen, ¹⁰/₃ 78.

J C Juuls Eft., Kjøbmandsh., Mathias Mathiasen Duus, ²³/₄ 78.

Jydsk Handels- og Landbrugsbank, Filial af Kbhvns Handelsbank, Bankforretn., Forretningsfører: G Døcker, Bogholder: N F Ravn, Kasserer: J H Frank, Tilsynsmænd: Kbm. M R Koppel og Otto Langhølle; Banken forpl. ved Underskr. af Forretningsf. paraferet af Bogh., i Forretningsf. Sted ved en af Tilsynsm. paraferet af Bogholder eller Kasserer. naar ikke en Forretningsf. er konst. af Kbhvns Handelsbank; i Bogholderens Forfald paraferer Kassereren; ¹/₉ 76, ¹⁷/₈ 80, ⁴/₁₀ 80, ⁸/₃ 81, ¹⁸/₇ 86.

Jyllands Korkvare- og Spundsefabrik, Korkskæreri og Spundsefabr., Anders Peter Petersen, ²/₁₁ 83.

Jyllandsposten, Dagblad og Ugeblad, Sagf. Chr Nielsen, Fuldm. Bogholder Peter Jensen til at kvittere Regninger ang. Abonnement og Annoncer og overfor Postv., ¹⁴/₄ 86 (se **Announceafd.**)

H J A Jørgensen, Kjøbmandsh., Harald Jens Andreas Jørgensen, Fuldm. til Jens Marius Stilling, ²³/₆ 80.

N Jørgensen & Komp. Mæglerforretn., Mægler Niels Jørgensen, Fuldm. Carl v. der Hude. ¹⁰/₄ 76.

Jørgensen & Madsen, Kjøbmandsh., Lars Herman Jørgensen, ³/₃ 73, og ¹¹/₃ 73.

Kampmann, Møller & Herskind, Kjøbmandsforretn., Niels Øllgaard Kampmann, Guido Michael Møller og Anton Chr Herskind, ²⁴/₁₂ 78, og ⁴/₁₂ 79 (se **Announceafd.**)

Kloster & Komp., Manufakturh., Rasmus Henrik Rosendahl Kloster, Fuldm. Vilh Fred Kloster, ⁹/₆ 85.

Klosterg. Urtekramhandl., Detailh. med Urtekramv. og Spirituosa, Dtlst. Mikkel Nielsen, ²⁰/₁₁ 83, Fuldm. Niels Andersen ¹⁵/₁₁ 84.

L Koch, Kjøbmandsforretn., Fuldm. Heinrich Skött, dog undt. for Vexler, Kavtion,

Livsforsikringsselskabet New-York,

Gjældsbreve og noget skriftligt Forheftelses-Dokument, $\frac{9}{11}$ 83.

Niels Kristian Kristensen, Detailh., Fuldm. L Chr Krogh, $\frac{9}{8}$ 85.

Søren Jensen Krogh, Detailh., Fuldm Rasm. Martin Jensen, kaldet Krogh, dog undt. Vexler, Kavtioner og Pantsætn., $\frac{17}{10}$ 85.

Landbo-Sparek. i Aarhus, Sparekasseforretning, Best.: Kbm. A Dam i Aarhus (Form.), Grdejerne J Nielsen i Kasted, M Nielsen i Battrup, L J Kjeldsen i Veilby og J P Loft i Viby. Naar Best. er samlet (f. T. Lørdag 12—2), underskr. mindst 2 af dens Medl.; ellers er Form.'s Underskr. tilstr.; et Flertal af Medl. af Best. maa optræde for iøvrigt at handle eller underskr. paa Kassens Vegne, $\frac{19}{1}$ 81, $\frac{20}{7}$ 81, $\frac{11}{10}$ 82, $\frac{12}{4}$ 86.

C Langballe & Søn, Kjøbmandsh. og Skibsrhederi, Otto Langballe, $\frac{8}{1}$ 70, $\frac{30}{12}$ 85.

Fr Langermann & Komp., Urtekram- og Skibsprovanteringsh. en detail, derunder Brændevinsh., Fred. Chr Langermann, $\frac{13}{5}$ 85.

Lauritz Lauritzen, Detailh., Lauritz Lauritzen, Thorsted Mark pr. Randers, Fuldm. Christen Lauritzen, $\frac{29}{9}$ 74.

N & M Lazarus, Manufaktur- Produkt- og Obligationsforretn., M Lazarus, Fuldm. Viggo Voigt, $\frac{30}{9}$ 63.

Ane Marie Liisberg, Smedeforretn., Fuldm. Carl Marius Liisberg, dog ikke til Vexelengagements eller Cautionsforpl., Gjældsbeviser, Pantsætn. eller Dispositioner over fast Ejend., $\frac{30}{4}$ 86.

Ludvigsen & Johansen, Mekanikere, Martin Chr. Ludvigsen, $\frac{1}{6}$ 79 og $\frac{13}{10}$ 79. Fuldm. Bogholder Lars Peter Sindahl, dog undt. Vexler, Gjældsforpl. eller pantsættende Dokumenter samt Salg af faste Ejend., $\frac{16}{1}$ 84.

Anton Marius Hansen Lund af Horsens, Kaffebrænder i Aarhus, Fuldm. Laurits Hansen Lund, dog undt. Gjældsforpl., $\frac{24}{4}$ 84.

Niels Madsen., Detailh., Fuldm. Laurits Duedahl Madsen, $\frac{14}{3}$ 80.

Thomas Madsens Ølhandel, Høkerh., Arbeidsmand Mads Nielsen i Østersnede, Fulm.: Thomas Madsen, $\frac{20}{8}$ 78.

Marcussen & Aaberg, Manufactur- og Ekviperingsh., Hans Heinrich Marcussen og Peter Gustav Aaberg, $\frac{14}{3}$ 77.

E. Mehls Fabrik, Fabr. af og Handel med Sæbe osv., Bruno Preisler, $\frac{19}{10}$ 66.

Mineralvandsfabr. Activ, Fabr. og Forh. af Mineralvande, Laur. Chr. Thilker, $\frac{19}{8}$ 84.

Mineralvandsfabr. Echo, Fabr. og Forh. af mineralske Vande, Søren Kristensen og Niels Peter Mogensen, $\frac{26}{4}$ 85.

Mineralvandsfabr. „Thor“, Fabr. og Forh. af mineralske Vande, Konditor og Mineralvandsfabr. Niels Andreas Johansen Bæhr, $\frac{20}{4}$ 81.

Peter Martin Mortensen, Detailh., Fuldm. fhv. Landmand N. Thomsen, dog undt. Kautionsforpl., Engagements efter Vexel eller Anvisn. Pantsætn., Gaver og Lejekontrakter, $\frac{30}{11}$ 83.

Møller og Christensen Uldtrikotage-Uldvare-Manufaktur-, og Garnh. en gros og en detail, Kbm. Christen Christensen og Jens Chr. Møller, $\frac{30}{4}$ 85.

Nellemann og Thomsen, Auktionsholder-næring, exam. juris R F C Nellemann og exam. juris C Thomsen, $\frac{9}{1}$ 69.

A Leth Nielsen, Detailh., Niels Peter Petersen, $\frac{17}{10}$ 76.

Nielsen & Ko., Sadelmageri og Forh. af Snedkerarbejder, Sadelm. og Snedker Anton Nielsen, $\frac{27}{11}$ 83.

G Nielsen & Ko., Marskandiser- og Detailh., Gunder Nielsen, Fuldm. S Bodelsen, $\frac{25}{4}$ 82.

L P Nielsen & Ko., Sten- og Billedhuggerforretn., Søren Peter Nielsen og Christen Marius Christensen, $\frac{23}{4}$ 84.

Peder Nielsen, Brændevinsh., Peder Nielsen Fuldm. Niels Peter Nielsen, der dog ikke maa indgaa Vexelengagements eller udstede Anvisn., $\frac{16}{1}$ 50.

F Ollendorff & Ko., Kjøbmandsforretn., Frederik Christian Vilhelm Ollendorff, Fuldm.: P. Berglund undt. for Vexler, Gjældsbreve og Disp. over faste Ejend., $\frac{28}{10}$ 84.

Oplag og Udsalg fra Crome og Goldschmidts Fabriker i Horsens og Horsens Tugthus, Forh. en gros & en detail af Manufaktur fra de nævnte Fabriker, Kbm. Carl Christian Andersen.

N P Pedersen, Forretn. med Garn, Ringe osv., N P Petersen, Fuldm. N Chr Schou, der dog ikke kan paadrage nogen Gjældsforpl., $\frac{18}{4}$ 79.

Rasm. Pet. Petersen, Detail- og Brændevinsh., Fuldm. Poul Petersen, $\frac{29}{10}$ 84.

Groes Petersens Eft., Kjøbmandsh., Peter Christian Frederik Brinck, $\frac{27}{4}$ 85.

J Chr Petersen & Ko., Handel med raa saltede og tørrede Skind og Huder samt Hestehaar, Detaillist Jens Christian Petersen, $\frac{17}{11}$ 83.

P Aug Petersen & Ko., Agentur-, Kommissions-, Speditions- og Inkassa-Forretn., Peter August Petersen, Fuldm.: Johannes Heinrich Bahnsen, $\frac{29}{5}$ 67.

Poul Petersens Eft., Detailh. med Ret til Brændevinsh., Jacob Mortensen, Fuldm. Anton Jacobsen undt. for Vexel- Leie- og Kautionsforh., $\frac{19}{10}$ 80.

Petersen & Matzen, Kjøbmandsh., Chr Petersen og F D Matzen, $\frac{1}{9}$ 69.

Petersen og Nobel, Tobaksfabr. og Udsalg, Lauritz Emilius Nobel, $\frac{5}{3}$ 68 og $\frac{13}{6}$ 82.

Preisler & Ko., Fabr. af mineralske Vande og mousserende Drikke, dog uden Tilsætn.

Direktion for Danmark: Vimmelskafte 47, Kjøbenhavn.

af Vin, cand. pharm. Bruno Preisler. Fuldm.: cand. pharm. Rafn, ²⁹/₄ 63.

H J Rasmussen & Komp., Manufakturvareforretn., Hans Jørgen Hartvig Rasmussen, ¹/₁₀ 75.

Julius Rasmussen, Kjøbmandsh., Rasmus Peter Julius Rasmussen, ¹/₂ 79 og ⁹/₁₇ 80.

J Rasmussen & Komp., Hjul- og Karetm., Jens Rasmussen, ²¹/₅ 78.

Peder Rasmussen, Høkerh., Fuldm. Christen Peder Rasmussen, dog undt. Vexler, Anvisn., Pantsætn. og Kautio, ¹⁵/₁ 85.

Søstrene Rasmussen, Modeh. og Broderi-
forretn., Dorth. Jensine Rasmussen, Fuldm. Anna Mette Rasmussen, dog undt. Vexler, Anvisn., Gaver, Kautionsforpl., Pantsætn. og Lejekontrakter om fast Ejend., ¹²/₁₂ 83.

Jens Frederiksen Raupach, Møllebygger, Fuldm. M Wilhelmsen, ³⁰/₁₁ 83.

Robertson & Komp., Detailh. navnlig med Legetøj og Galanteriv. undt. Brændevinsh., Edv Theod Andersen, kaldet Robertson, ²⁰/₁₁ 84.

Brødr. Rozzi, Konditori, Georg Rozzi og Johan Rozzi, ²⁶/₁₀ 74.

C F Schaarups Eftf., Vinh., Vinhdl. Niels Wilh. Edv Koefoed, ²⁷/₁₀ 84.

Schalburg & Komp., Vinh., Jean Heinr Schalburg (²/₃) og Albert Chr Thorup (¹/₃) underskr. Firmaets Navn, dog at Thorup ikke kan forpl. ved Vexler, Gjældsbeviser eller andre Dokumenter, ej heller paadrage Firmaet Gjældsforpl., udover hvad den dagl. Drift fordrer.

J E Schmalfeld, Tobak- og Cigarfabr., Jacob Emil Schmalfeld og Johan Frederik Schmalfeld, ³¹/₁₂ 81.

Schourup & Komp., Kjøbmandsh., Niels Peter Schourup og Hans Schourup, Fuldm. Ludvig Schmidt undt. i Vexelforh. eller m. H. t. Gjældsbreve eller Pengelaan, ⁴/₄ 76.

H Schwartz & Komp., Industri- og Modeh., Johanne Henriette Schwartz, ²⁵/₆ 75.

Schweiz, Transportforsikringsselsk. i Zürich, Afd. for Norden, ¹²/₆ 84, Fuldm. Axel Petersen.

Seedorff & Petersen, Agentur for Assuranceforeninger, Hartvig Otto Seedorff og Knud Petersen, ⁵/₉ 74.

H W Sechers Eftf., Kjøbmandsforretn., Fred Chr Frantz Winsløv, ³⁰/₆ 83.

Emil Secher, Manufakturh. en gros og en detail, Kbm. Carl Emil Secher og Niels Anker Carl Secher, ³⁰/₆ 82.

P J Seiersen, Fuldm. Johan Peter Edvard Seiersen, ⁷/₆ 77.

Brødr. Skovby, alm. Kjøbmandsh., Axel V J Skovby, ⁷/₁ 70 og ³⁰/₃ 82.

Slotsg. Dampværeris Udsalg, Salg af Manufakturv., Kbm. Chr Mogensen, Fuldm. Andreas Chr Petersen, der ikke kan belaste Forretn. med Vare- eller Vexelgjæld, ¹⁹/₄ 79.

Spare- og Laanek. i Aarhus, Sparekasse-
virksomhed; Dir.: Indenrigsm. H Pingerslev,
Forligskommissær, Auktionsh. F Nellemann,
Kbm. M R Koppel, Kbm. Otto Langballe,
Prok. J Winge; en Dir., paraferet enten af
Kasserer Hans Raae eller Bogholder M
Sørensen, kvitterer for Indskud paa Kon-
trabog, Renteindbetaling og Kapitalafdrag;
ellers maa tre Direktører underskr., ¹⁶/₂
81 og ⁶/₁₃ 81.

Spare- og Laanek. for Haandværkere og
Industridr. i Aarhus, alm. Sparekasseforretn.,
Best.: Gjørtler N Hald (Form.), Sagf. H F
Christensen (Disponent og Kasserer), Ma-
lerm. L Kruse, Partikulier J Kjær, Tøm-
merm. A E Andersen; Kassereren underskr.
ved Ind- og Udbetalinger; ellers udfordres
Underskr. af Form., Kassereren og endnu
et Medl. af Best., ⁹/₄ 80, ¹⁴/₁₀ 81, ²⁴/₃ 83.

M Sørensen & Komp., Detailh., Mads
Sørensen, ³⁰/₉ 85.

N Sørensen & Komp., Kjøbmandsh. med
Kolonialv. og Produkter samt Brændevinsh.,
Niels Knudsen Sørensen, Fuldm. Chr Vilh.
Christiansen undt. ang. Lejemaal, Pantsætn.,
Gaver, Kautionsforpl. og Engagements for
at tjene Andre efter Vexler, Gjældsbreve
eller Lgn., ¹⁹/₁₀ 83.

Th Sørensen, Kjøbmandsh. undt. Brænde-
vinsh., Thomas Jensen Sørensen, Fuldm.
Lorentz Krüger Sørensen, dog undt. Vex-
ler, Kautions- og Gjældsforpl. samt Pant-
sætn., ²⁶/₁₀ 85.

Th Sørensen & Ko., Kjøbmandsh., Thomas
Hoffgaard Sørensen, ²¹/₁₂ 85 (se **Announceafd.**)

Joh Tarliøng & Ko., Manufakturforretn.
en gros, Kbm. Jørgen Johannes Tarliøng,
Fuldm. Julius Philipson undt. f. Vexler,
Kautionsforpl., Gjældsbeviser, Pantsætn. af
Ejendele og Salg af faste Ejend., ⁴/₆ 86.

The danish preserved butter Company,
Otto Mønsted, Forretn. for hermetisk Pak-
ning af Smør for oversøiske Pladser, Otto
Mønsted, ²⁷/₆ 75.

Brødr. Thomsen, Murmestre, Anton Scheel
Thomsen og Berent Scheel Thomsen, ³/₁ 77.

Thorsen og Lund, Sagførervirksomhed,
Sagf. R G Thorsen og Overretssagf. J G
Lund, Begge berettigede til at acceptere,
trassere og endossere Vexler i Firmaets
Navn, modtage og kvittere for Indbetalin-
ger, bindende for Begge, dog udfordres til
Salg af faste Ejend. Begges Samtykke og
Underskrift, ⁷/₁₀ 78.

Rasmus H Tvenstrup, Guldmedeforretn.,
Fuldm. Alfred Ferdinand Tvenstrup.

Urtekramforretn. „Mercur“, Detail- og
Brændevinsh., Christian Frederik Rønberg,
Fuldm. Nicolaj Eeg Pommerencke, ¹⁷/₃ 85,
³¹/₁₂ 85.

Brødrene Verner, Kjøbmandsh. med

Livsforsikringsselskabet New-York,

er, Ludvig Werner, $\frac{6}{8}$ 82, 1,000. Nellemann, $\frac{29}{12}$ 68, 5,500 og Thomsen, Mejl. 45, $\frac{3}{11}$ 68.

er og Handel med
er, Rudolph Johan
vig Werner, Chri-
og Christiane Marie
vig Werner er den
elbar Del i Forret-
31.

Manufakturh., Emil
Fuldm. Carl Reffs,

rtforretnings Filial,
evarer, Kbm. Kri-
ing, Fuldm. Niels
Vexler, $\frac{18}{1}$ 86 og

med Kaffe, The og
y, $\frac{5}{5}$ 84.

n., Fuldm. Edvard
kan træffe Disp.
id., $\frac{18}{10}$ 69 og $\frac{26}{9}$

andsforretn., Fuldm.
Stark underskr. i
nliggende, $\frac{22}{1}$ 81.
de af Grundfør,
Niels Hansen, dog
n., Pantsætn. og

Fragtfart, Kbm.
om. Lars Koch Jo-
Peter Christiansen,
Magnus Peter By-
firmaet udkr. to af
at Baess, der er
den daglige Virk-
e Delt.'s Underskr.
tn. af Selsk.'s Ejen-

. Jylland, Aftap-
el Theodor Valde-
Lorentz Buchholtz

er (Løve Ap.), St.
up, (Frederiksbjerg
ardsvej, 11,000. A V
esterg. 4, 16,000.

1200. T Arboe, Mar-
0. C Christensen,
ensen, Nørreg. 30,
gaardsvej 31, 300.
7, 2,400. C Lange,
ømrrer, 2,800. Ja-
00. A J Mühlertz,
: L Nielsen, Østerg.
Østerg. 29, 1,400.
. 32, 2,300. J Pe-
00. V Puck, Nør-
furer, 3,200. H J
anns Allee, 1,400.
arsen, Studsg. 29,

Aviser. Aarhus Amtstidende, udg. og red. af Skolef. L. Bjørnbaks Sønner; ansvarlig for Red.: Red.- Sekr Vilh. Lassen, Sønderg. 66, L. 1.200 (se **Announceafd.**), „Aarhus Folkeblad“ Frederiksg. 74, Red.: Cand. theol. N J Laursen, 2100. „Aarhus Stiftstidende“, Udg.: H F Elmqvists Enke; Red: J M Mørk, Mejl. 48, Fru Elmqvist, 30,000. M. 700. „Demokraten“, Hj. af Ryesc. og Sønder-
allee Jyllandsposten, Udg. og Red. Sagf. C Nielsen, Rosensg. 22. 12,000. (se **Announceafd.**)

Bagere: J. Andersen, Jægergaardsv. 81. 600. Fr. Behrens, Frederiksg. 31, $\frac{2}{5}$ 76, 1,400. E. Bekker, Studsg. 3. 2,000. H. Carstensen, Nørrebrog. 12, $\frac{23}{10}$ 83, 1500. P. Christensen, Frederiksallee, 148, 1,400. A. N. Cortsen, Tangen 5, 200. C. Eriksen, Frederiksallee 97. H. Fangel, Frederiksg. 16 — 18, $\frac{12}{1}$ 58, 400. J. G. Gottlieb, Frederiksallee 47, $\frac{2}{5}$ 82, 3,000. H. Hansen, St. Torv 5 (Aag. 15), 2,100. H Hansen, Studsg. 28, 600. Eduard Holle, Vesterg. 15, $\frac{31}{9}$ 71, 6,500. Em Holm, Mejl. 10, $\frac{18}{12}$ 77, 4,000. K Hornum, Margrethe Mølle. P Houmann, Studsg. 15, $\frac{1}{8}$ 80, 600. E Jespersen, Vesterg. 53, 1,400. C Lenbroch, Vesterg. 46, $\frac{19}{1}$ 68, 19,000. S L Liis-
berg, Studsg. 15, 1,700. R Lorentzen, Teglgaaresg. 35, C Møller, Sønderg. 27, $\frac{4}{5}$ 75, 3,600. C Nielsen, Skoleg. 23, $\frac{22}{4}$ 73, 4,500. H Nitschke, Ryesc. 11, 1,800. Ottesen, Randers Landevej 98. J Pallesen Jægergaardsvej 38. A Petersen, Guldsmæg. 18, $\frac{5}{5}$ 68, 3,000. M B Petersen, Skoleg. 35, $\frac{19}{8}$ 77, 5,000. H Petersen, Mejl. 43, $\frac{12}{12}$ 59, 3,500. C Reddersen, Mejl. 76, $\frac{31}{8}$ 71, 3,000. Chr Sørensen, Tangen 5, 1,000. N P Sørensen, Dynkarken 33, 700. Chr Theil, Mindeg. 1-3, 1,500. Thorbom, 1000. G Zeu-
ner, Østerg. 5, 3,000.

Barber og Frisører. Birkefeldt, St. Kle-
mensbro, 10. A M Bygballe, tillige Parykma-
ger, Volden 9, $\frac{3}{4}$ 77. (Detailist $\frac{3}{4}$ 80), 1,200.
V Ebbesen, romerske Badeanst., $\frac{1}{10}$ 67, 1000. A
Gjellerup, Sønderg. 19, 200. N P Jensen,
Ryesc. 12, $\frac{28}{10}$ 75, 1,400. J C Knudsen,
Barber og Parykmager, Hj. af Rosensg. og
Bispeg., $\frac{29}{6}$ 82, 1,400. A N J M Milde,
Kanikeg. 19, $\frac{19}{11}$ 66, 800. S Nielsen 1400. H Pe-
tersen, Skoleg. 33, $\frac{23}{12}$ 73, 500. H P Sander,
Nørreg. 29, $\frac{7}{2}$ 82. J Saurberg, Vesterg.
15, $\frac{29}{5}$ 77, 800. Schjerning, Frisør og Lig-
torneoperatør, Vesterg. 30, $\frac{3}{7}$ 83, 200. N A
Schrøder, Østerg. 4, $\frac{14}{12}$ 80, 500. Th Ska-
belund, Frederiksallee 45, $\frac{1}{5}$ 77, 200.
V Wachsmuth, Nørreg. 35, 400. F Wol-
dum, Søndergade. 12, $\frac{1}{7}$ 45. J F Woldum,
Mejl. 17, $\frac{1}{8}$ 77, 1,200.

Billed- og Stenhugger. S Christensen, Fre-
deriksg. 26, $\frac{12}{11}$ 67, 7,000. Julius Herskinds
Enke, Frederiksg. 80, $\frac{14}{8}$ 70, 2500. Mul-

Danmark: Vimmelskiftet 47, Kjøbenhavn.

mann, Graven 27, 15,00. S P Nielsen & Ko., Paradiseg. 2 (Studsg. 17), 300. M R Søby, Teglgårdsg. 30.

Billedskærere. J Dideriksen, Lille Rosenborg, 1600. P. Hjort, Ny Munkeg. 3. V Lassen, Frederiksg. 74, 500. Lerche, 1000. J C Marcussen, Badstueg. 19, 100. N Nielsen, Nørregade 9, 100. A Svstrup, Nørregade 4, Brødrene Thomsen (se Annonceafd.)

Blikkenslagere. J Blitz, Vesterg. 26-28, $\frac{21}{4}$ 68, 8,000. C Cordts, Aag. 10, $\frac{18}{12}$ 59, 400. J P Ejby, Østerg. 4, $\frac{24}{8}$ 63 (tillige Skiferdækker, $\frac{14}{6}$ 70), 2,000. Grouleff, Mejl. 27, $\frac{21}{11}$ 71, 2,800. H F Hassel, Frederiks Allee 71, 200. C. Jensen, Studsg. 15, 400. J Knoll, Sønder Allee 29, $\frac{10}{11}$ 57. J J Kondrup, Studsg. 17, J V Meyer, Guldsmedg. 3 $\frac{19}{6}$ 46,800. M C Meyer Studsg. 11, $\frac{17}{12}$ 72. A H Rygaard, Sønderg. 32, $\frac{26}{4}$ 81, 1,400. H P Salling, Vesterg. 35, 100. F C Spring, Nørreg. 31, $\frac{8}{8}$ 80. R Sørensen, Sct. Annag. 19, 100. Zornig, Vesterg. 30, $\frac{27}{1}$ 74, 1000.

Bogbindere. A Andersen, Frederiksg. 27, $\frac{10}{10}$ 75, 1100. J Andersen, Sønderg. 62, $\frac{16}{9}$ 81, 200. N D Bonnen, Sønderg. 32, $\frac{17}{2}$ 57, 1200. Brødr. Backhausen, Sønderg. 6. C S Bøgh, Skoleg. 25, $\frac{9}{2}$ 50, 2300. Erhart Bøgh, Aagade 9-11. J Fauersholdt, Badstueg. 10, $\frac{11}{2}$ 68, 400. R A Frederiksen, Mejl. 5, $\frac{2}{7}$ 72, 200. M Møller, Vesterg. 20. $\frac{22}{10}$ 79. H M Petersen, Roseng. 16 og Volden 30, $\frac{5}{9}$ 76, 2,100. M Petersen, Frederiksg. 12; $\frac{4}{9}$ 77, 400. H. Riiberholdt, Vesterg. 14.

Bogtrykkere. S Backhausen (till. Stenstrykkeri og Bogbinderi) Sønderg. 6, $\frac{2}{4}$ 72, 5000. Laur Beck, Kannikeg. 12. A Bjørnbak, Sønderg. 66, $\frac{2}{4}$ 78, 5,500 (se Annonceafd.) H F Elmquist's Enke, Mejl. 48, $\frac{7}{1}$ 67, 3000. A Jensen, Skoleg. 19, 500. J P Jensen (Papirposefabr.), Roseng. 34, $\frac{29}{4}$ 79. Jyllandspostens Bogtrykkeri, Roseng. 22 (se Annonceafd.) A Nielsen, Stenstrykkeri, Fredensg. 15, 200. Th Thru (tillige Bog- og Papirhdlr.), Immervad 4, $\frac{30}{9}$ 79. Sophus Schibye, Skoleg. 19, 700. Jacob Zeuner (till. Bog- og Papirhdlr.), Lille Torv 3, $\frac{80}{9}$ 79.

Bomuldsvæver. J Møller, Mejl. 53, $\frac{24}{2}$ 57, 1,800.

Brolæggere. Brochmann, Norsg. 26-28, 200. R Frederiksen, Sølystg. 6, 300. Jens Martin, Grønneg. 9, 500. P Jensen, Valdemarsg. 45. M Madsen, Nørreg. 5, 100. J Rasmussen, Hollesvej 25, 100.

Bryggere. R Andersen, Godthaabsg. 1, $\frac{5}{2}$ 80, 3,500. N Eskildsen, Nørrebrog. 32, 900. N Hansen, Studsg. 7, 1,400. L C Meuleurgracht, „Ceres“, Vesterbrog. 69, $\frac{3}{9}$ 71, 120,000 (se Annonceafd.)

Brændeinsbrændere. De danske Sprit-

fabriker, Mejl. 67-69, $\frac{18}{10}$ 81. J S Lottrup, Mejl. 52, $\frac{12}{6}$ 54, 15,000.

Brøndgravere. N Poulsen, Frederiks Allee 115. M Jacobsen, Kunsts Vej 5. P Jørgensen, Sct. Annag. 19.

Bundtmagere. F G Bøhne, Vesterg. 32, $\frac{10}{10}$ 54, 200. Fred G Hansen, Sønderg. 15, 500. J H Kjølbye (till. Hattemager) Vesterg. 1 og 21, $\frac{18}{9}$ 77, 3,700. C F A Klugmann, Vesterg. 6, 6,000. Vilh Lund, Volden (till. Hattemager), 500. A Mutchitsch, Vesterg. 7, og Udsalg St. Clemensbro 10, $\frac{7}{6}$ 67, 6,000. C Varming, Sct. Clemensstorv 5, $\frac{24}{4}$ 54 (till. Hattemager), $\frac{13}{2}$ 66, 800.

Bødkere. J R Andersen, Vesterg. 31, $\frac{17}{5}$ 59, 3000. J Balles Enke, Frederiksg. 48, $\frac{22}{4}$ 56, 100. S N Bech, Brendstrupsv. 23. A C Bertelsen, Frederiksg. 55, $\frac{9}{10}$ 78, 700. F Danielsen, Mejl. 85, 300. A V Hansen, Mejl. 72, 200. C J Hansen, Mejl. 56. S Jacobsen, Frederiksg. 24, $\frac{16}{11}$ 80. S Jacobsen, Studsg. 36, 100. H J P Jusjong, Skoleg. 25, $\frac{23}{5}$ 54, 3000. N Jørgensen, Vesterg. 57, 200. H Lundholm, Mejl. 72, $\frac{30}{4}$ 49. C Møller, Guldsmedg. 8, 100. Th Thomsen, Frederiksg. 35, $\frac{21}{8}$ 49, 300. A Weibel, Østerg. 22.

Børstenbindere. H P Gertsen & Sønner, Frederiksg. 22, $\frac{20}{3}$ 66, 1,000. Erhardt Gertsen, Frederiksg. 24. C E Jacobsen, Studsg. 40, $\frac{20}{11}$ 55, 600. H P Longvårdt, Klosterg. 5, Hj. af Badstueg. $\frac{22}{4}$ 73, 2,500.

Bøssemagere. H Klein, Graven 8. V P Schourup, Klosterg. 19, 200.

Civilingeniører. Bang, Assistent paa Vandværket, 1,600. Ernst, Gasværksbest., Gasværket. T Hornemann, Havneingeniør, Nørreg. 2, 3,500. V Sletting, Stadsingeniør, Frederiksg. 76 a, 4000.

Dampmøller. A og E Weis, Aarhus Mølle, E W, 4,600.

Dentist. L Weis, Sønderallee, 300.

Drejere. Herm Evert, Frederiksg. 5, 3,000. J P Hold, Fiskerg. 9. M F Hansen, Fiskerg. 87, $\frac{10}{11}$ 57. S Hjort, Kunstvej 10, 200. N M Hjulær, Tangen 15, 50. C P Hougaard, Frederiksg. 44. J E Langermann, Frederiksg. 18, $\frac{21}{6}$ 81, 400. A Meyer, Barbergade 12. P J Møller, Vesterg. 16, $\frac{39}{4}$ 50, 1,600. Chr Nielsen, Guldsmedg. 22, $\frac{21}{4}$ 68, 300. H C G Nielsen, Østerg. 7. T Halm, Sønderg. 30. C Petersen, Frederiksallee 44, 100. H C Petersen, Aag. 5, $\frac{13}{8}$ 52, 200. M Petersen, Badstueg. 5, 100. N Petersen, Frederiksallee 41, 100. F T Sabroe, Borgporten 18 (som Detaillist $\frac{21}{11}$ 71), 3,600. A Sørensen, Vesterg. 20, $\frac{11}{5}$ 75, 1,200.

Dyrlæger. V Blædel, Vesterg. 49, 900. J C Jensen, Overdyrl., Østerg. 6, 1,700. N Jørgensen, Studsg. 35. P M Lisberg, Graven 8. L Nielsen, Graven 8, 1,500.

Livsforsikringselskabet New-York,

Eddikebrygger. J Ormslev, Mejl. 59, 10,000.

Eiendomskommissionærer. Betack, Fæstemænd, Sønderg. 11, 3,000. S Christensen, Vesterg. 10. Hald og Andersen, Vesterg. 20. Hviid, Graven 27. Leth Jensen, Teglgårdsg. 52, 100. Mørk, Banegaardsvej 46, 1,100. V F Schilling, Lille Torv 4, 2,000. R Sørensen, Vesterg. 5, 3,000. M J Ustrup, Værtshusholder, Studsg. 42—44, 300.

Entreprenører. Lorentzen, 5,000. J Nielsen (Renovation), 1100.

Fabriker, Fabrikker og større Etablissements. M Andersen (Magdalenemølle), Børnemøllefabrik (se **Annonceafd.**) Chr Bang, Oliemøller, Mejl. 50, 22,000. H V Berlings Enke, Tobak og Cigarfabr., Rymsg. 28¹/₆ 61 (till. Detaill. ³/₄ 72). Bonnez, Vognfabrikant, Knudrsg. 4, ¹²/₁₆ 67, 1,500. H Broge & Ko. Teglværksejer, Mindeg. 8. Broge sen. 100,000 Wærum, 12,000, Broge jun. 16,000. Caroc & Leth, Jernstøberi og Maskinfabrik, Grønneg. 18—22, ¹²/₁₆ 73. Caroc 10,000, Leth 10,000. Chr Christensens Enke, Jernstøberi og Maskinfabrik, Frederiksg. 4, 22,000. K Christiansen, Uldvarer m. m., Rosensg. 18, ⁶/₁₆ 54, 20,000. H J Dorck, Hattfabr., Immervad 3, ⁹/₁₆ 81, C V Ebbesen, Barber, Parfume- og romerske Badeanst., ²/₁₆ 69. S Frichs Efterf., Vestesen og Wied, Jernstøberi og Maskinfabr., Sønderg. 53 og 60, ¹⁵/₁₆ 54, V. 10,000, W. 10,000 (se **Annonceafd.**). Hedemann Palmekjærnefabrik. E Henriksen, Pølsefabr., Sønderg. 43, 2,000. M Holm, Materialhldr.-Artikler. F Jelling, Vognfabr., Mejl. 38, ²⁶/₁₆ 71, 2,500. C Jensen & Ko., Jernstøberi og Maskinfabr., Vesterg. 21, ¹⁷/₁₁ 68, 14,000. H P Jensen & Ko., Maskinfabr., Mejl. 21-23. og Knudrsg., ⁴/₁₆ 57, 8,000. K Jensen, Saa- og Kornrensemaskiner, Nørrebrog. 10, 2,000. J N Iversen, Mineralvandsfabr., Badstueg. 3, 800. H Kjær, Sæbefabr., Rosensg. 28, ³⁷/₁₁ 66, 4,000. C Langballe & Søn, Kalk- Tegl- og Saltværk samt Tagpapfabrik, Vesterg. 63—65. O Langballe 30,000. M C Ludvigsen, Mekanikus, Maskinfabrik, Klosterg. 23, 2,000. Løvschall, kunstige Blomster, 1,200. Meulengracht, Bryggeriet „Ceres“. Klemensbro 10, 120,000 (se **Annonceafd.**) H C Møller, Lys og Sæbefabr. Frederiksg. 53, ⁹/₁₆ 63, 10,500. A Nielsen, Symaskinefabr., Sønderg. 8, ³/₁₆ 68, 16,000. H J Nielsen, Spejlfabrik, Frederiksg. 74, 3,000. J Nielsen, Symaskinefabr., St. Torv 6, 3,500. J Nielsen, Symaskinefabr., Rosensg. 32, ²⁴/₁₆ 70, 1,700. L E Nobel, Tobaksfabr. Vesterg. 25—27, 4,000. F Ollendorff & Ko., Ammoniakfabr., Toldbodg. 7,000. J Drensløv, Eddikefabr., Mejl. 59, 10,000. J Pape, Sennopsfabrikant, Mindeg.

Direktion for Danmark: Vimmelskaflet 47, Kjøbenhavn.

15. Preisler, Mineralvande og Sæbe, Materialhandel m. m., St. Torv 10, 19,000. Ramsing, „Elvirasminde“ Chokoladefabrik syd for Byen, ⁷/₁₂ 75, 10,000. F Sabro, Drejervarer m. m., Borgporten 18, 2,000. J E Schmalfeldt, Tobak, Cigarer og Skraa, Vesterg. 29, ¹⁶/₁₁ 46, Schmalfeldt jun. 3,000, S. sen. 12,500. De danske Spritfabriker (Aktieselskab i Kjøbenhavn), Mejl. 67—69. N Stampe, Klædefabr., Firma P V Stampe, Mindeg. 2, N St. 10,000. H Sørensen, Vægtfabr. Vesterg. 16, 4,500. P Sørensen, Tobaksfabr., Volden 8, ²²/₁₆ 67, 12,000. Thorsen, Møbelfabr., Frederiksg. 71, 42,000. Thorsen jun., Pianofortefabr., Rymsg. 3, ¹³/₁₆ 79, 1,800. J Torp, Sukkervarefabr., Ny Munkeg. 4, 1,800. Tørslev, Træ og Finerskærer, Mejl. 35, ⁷/₁₆ 79, 3,200. Voigt, Klædefabr. og Farveri, Frederiksg. 1, 16,000. Holm af sidstnævnte Firma 6000.

Farvere. P F Erichsen, Vesterg. 37, ³/₁₆ 57, 7,000. C T Erichsen, Frederiksg. 44, ²/₁₆ 58, 1,000. Holm & Voigt, ogsaa Klædefabrikant, Frederiksg., Holm, ⁹/₁₆ 72, 6,000. Voigt ²⁴/₁₆ 77, 16,000. N Nielsen, Mindeg. 9. R L Nobel, ogsaa Klædefabrikant, Studsg. 31, ²⁹/₁₆ 54, till. som Fabrikant ²⁸/₁₁ 67, 1,500. P V Stampe, Fiskerg. 89, ¹⁸/₁₆ 46, till. som Klædefabrikant, ¹⁹/₁₁ 67, 60,000.

Filehuggere. H Kønig, Kunstsvvej, 22. N Neuhausen, Kunstsvvej 10, ³/₁₁ 68. V Petersen, Kunstsvvej, 36.

Forgyldere. F C Mailand-Hansen (V Gamsts Eftf.), Glarmester, Sønderg. 7, 2,000. S P Pedersen, Glarmester, Volden 18—20, 1,400.

Fotografer. H Andersen, Sønderg. 17, 1,000. Th Bloch, Sønderg. 5, 600. Christensen & Søn, Vesterg. 5, 2,300. Frøken F Eckardt, Rosensg. 28, 1,600. Gylstorff, Sønderg. 8, 3,000. L Kjær, St. Torv 1, 1,600. W Riberholdt & Søn, Vesterg. 14, R. sen. 1,600, R. jun. 1,600. V E Svendsen, Klemensbro 10, 4,600. Joh Zehngraf, Rosensg. 28.

Frisører. (Se Barberer).

Fyrværker. Joh Kræfting, Mejl. 29, 300.

Fæstemænd. F J Betack, Sønderg. 11 og 18, autoriseret, 3,000. A Bøwing-Dahl, Mejl. 43, autoriseret, 1,000. N F Schilling, Lille Torv 4, 2,000. R P Svendsen, Vesterg. 3, 500.

Gartner. Chr Jensen, 1,000.

Garvere. B Flach, Vesterbrog. 59, 11,000. C Flach, Fiskerg. 51, 1,900. W Wissing, Frederiksg. 50, ⁹/₁₆ 70, 6,800.

Gas- og Vandmestre. J A Barlach, Frederiksg. 17. J Blitz (ogsaa Blikkenslager), Vesterg. 26, 8,000. Eckstrøm, Mejl. 58. R Gylling, Sønderg. 9. N Hald, ogsaa Gjørtler, Guldsmedg. 16, 5,000. H C Hansen, Klosterg. 10. J C Ibsen, Frederiksg.

67. S P Johansen, Fiskerg. 89. R D Larsen, Frederiksg. 21, 3,000. A Leth, Mejl. 39. M C Ludvigsen, Klosterg. 23. J P Lund, Klosterg. 18. L C Mikkelsen, Dynkarken 10. J H Meyer, Guldsmedg. 3. M C Meyer, Studsg. 11. J C Petersen, Vesterg. 50. A Wilson, Klosterg. 14.

Gibserere. J Mouritsen, Badstueg. 27, $\frac{11}{8}$ 70, 300.

Gjæstgivere og Hotelværter. M Andersen, „Aarhus“, Fiskerg. 15, 1,000. J E Balle, Gjæstgiver i den folkelige Forsamlingsbygning, Østerg. 12—18, $\frac{11}{11}$ 79, 7,000. J Christensen, „Ning Herred“, Frederiksg. 69, 1,200. S Christiansen, Gjæstgivergaarden Nøjsomhed, Vesterg. 43, 2,300. Davidsen, Hotelvært, Hotel Skandinavien, Sct. Klemenstov 6—8, 5,000. J B Fejring, „Frederiksberg“, Frederiksg. 65, 400. P Frederiksen, Hotelvært i Jernbanehotellet, Ryesg. 49, Hj. af Ryesg. og Banegaardsvej, 2,300 (se **Annonceafd.**) S Hansen Gjæstgiver, Gjæstgivergaarden Phønix, Vesterg. 51, $\frac{16}{3}$ 81, 1,800. „Herloffs Hotel“, Hj. af Tangen og Guldsmedg., J C N Søndergaard. Iversen, 1,400. Jensen, 9000. H Jepsen, Hotelvært i Hotel Cimbria, Bispeg. 4, 2,100. Kjær, Gjæstgiveri, Gjæstgivergaarden Jylland, Studsg., $\frac{26}{4}$ 81, 2,500. Carl Larsen, Hotelvært (og Ejer) i Hotel Royal, Store Torv 4, 32,000. C Laursen, 700. Ostenfeldt, Gjæstgiver i Gjæstgivergaarden Dannebrog, Aag. 97, 1,400. Thorngaard, 800. Andersen, Søndergades Hotel.

Gjørtlere. R Christensen, Volden 17, $\frac{19}{12}$ 48, 800. N H Hald, Guldsmedg. 16, $\frac{29}{6}$ 67, 5,000. R Hald, Guldsmedg. 2, 900. P Kolding, Borupsg. 8, 500. F Larsen, Norsg. 1, 1,000. R D Larsen, Frederiksg. 21, $\frac{4}{6}$ 61, 3,000. J P Lund, Klosterg. 18, 1,200.

Glarimestre. F C Mailand-Hansen, Sønderg. 7, tillige Snedker, 2,000. P Hansen, Frederiks Allee 58. C Jensen, Frederiks Allee 75. J Jensen, Mejl. 12, 1,200. P Petersen, Aag. 23. S P Petersen, Volden 18—20 $\frac{31}{3}$ 68, 1,400. H D Stoltz, Frederiksg. 44, $\frac{12}{8}$ 77, 1,000. A Sørensen, Studsg. 15. H Sørensen, Aag. 63, 2,100.

Gravører. N H Hald, Guldsmedg. 16, R Hald, Guldsmedg. 2. N P Madsen, Fredensg.

Guldsmede. P Bisgaard, Kriegersvej 31, $\frac{25}{6}$ 78, 200. P N T Dahl, Studsg. 24, $\frac{14}{11}$ 76. C A Etzeroth, Banegaardsvej 44, 300. C W Jensen, Tangen 5, $\frac{9}{6}$ 68, 200. C Juul, Frederiksg. 11, $\frac{10}{5}$ 75, 2,800. N K Larsen, Frederiksg. 42, 1,700. K J Svinth, Frederiksg. 46, $\frac{30}{11}$ 75, 1,400. J P Sørensen, Immervad, 9, $\frac{25}{9}$ 70, 2,800. R H Tvenstrup, Lille Torv 2, 1,000. N H Vendelboe jun., St. Torv 14, $\frac{6}{8}$ 71, 4,800.

Handlende. Kjøbmænd en gros: J Chr

Abildgaard, St. Olufsg. 2, 4,800. Joh Baune, Rosensg. 28, 7,000. M G Bechs Søner, Kradsuld m. v., Volden 1, M G Bech $\frac{19}{4}$ 64, 4,000. C Bertelsen, Korn og Smør, Mejl. 7, 26,000. H Broge & Ko., Korn, Kul, Smør, Brænde m. m., Mindeg. 8, $\frac{6}{12}$ 47, 30,000. V Boye & Watt (Sidste død), Kul, Cinders og Jern, Skoleg. 19, Boye $\frac{24}{9}$ 67, 12,000 (se **Annonceafd.**) J Christensen, Kolonialvarer, Nørrebrog. 1, $\frac{20}{7}$ 69, 6,000. H M Ellermann, Nørreallee 32, 7,000. J C Filtenborg, Uhre, Fredensg. 22, $\frac{7}{7}$ 68, Hans Frandsen, Klædevarer m. v., Store Torv 11, $\frac{4}{6}$ 57, 11,000. O F R Friis, Frederiksallee 36, 800. L Hammerich, Bygningsmaterialer, Guano og andre grove Varer, Fredens Torv 12, 8,000 (se **Annonceafd.**) C J Holm, Maskinvarer, Ryesg. 9, $\frac{14}{3}$ 76, 17,000. S M Holst, Korn og Smør, Sønderallee 1, 15,000. J L Houmann, Klosterg. 20, 6,000. L K Johansen, Kul, Kokes og Cinders, Grønland, 35, $\frac{4}{4}$ 76, 2,600. H Jørgensen, Tømmer og Brædder, Fredensg. 27, $\frac{7}{9}$ 55, 36,000. Kampmann, Møller & Herskind, Kulforretning, Sønder Alle 7, K. $\frac{24}{12}$ 78, M. $\frac{24}{12}$ 78, H. $\frac{19}{2}$ 78, K. 5,600, M. 6,000, H 5,600 (se **Annonceafd.**) N C Kaspersens Enke, Tømmerhdl., $\frac{7}{10}$ 50, Vesterg. 58, 4,000. M R Koppel, Manufakturvarer, Store Torv 8, $\frac{9}{1}$ 53, 20,000. Langblale Søn, Stenkalk, Mursten og Salt, Vesterg. 63—65, $\frac{9}{5}$ 71, 45,000. H Lange, Brænde og Tagspaan, Klosterg. 24, $\frac{10}{10}$ 54, 6,000. J S Lottrup, Kornvarer og Brænde- vindsbrænderi, Mejl. 52—54, $\frac{12}{6}$ 54, 15,000. J Madsen, Brænde m. v., Fredensg. 23, 3,400. M Meden, Tømmer og Brædder, Kontor Mejl. 89, Bopæl Kystvejen 43, $\frac{25}{10}$ 52, 20,000. O Mønsted, Korn og Smør, Vesterg. 11, $\frac{19}{12}$ 65, 35,000. F Ollendorff, Kul og Cinders, Badstueg. 2, $\frac{9}{6}$ 73, 7,000. Petersen & Matzen, Tømmerhandlere, Vesterbrog. 41, P $\frac{7}{9}$ 69. M 14,000, P 14,000. N P Petersen, Kolonialvarer, Volden 1, $\frac{28}{10}$ 69, 3,000. P Petersen, St. Torv 14, 4,500. E F Rahr, Jernvarer m. v., Mindeg. 4, $\frac{15}{11}$ 41, 20,000. C Th Rosenstand, Korn og Smør, Sønderg. 74, $\frac{2}{6}$ 62, 8,500. H W Sechers Eff. (Winsløw), Jernstøberivarer og Mel, Immervad 2, 4,800. O Secher, Kakkelovne og a. Jernvarer, Kannekeg. 10, 3,000. Th Sørensen & Komp., Studsg. 10 (se **Annonceafd.**) Joh Tarlioug & Ko., Manufaktur-Artikler, F Woldbye, Smør, Havneg. 3, $\frac{12}{1}$ 67, 2,500. J B Worre, Lamper m. m., St. Torv 5, 7,000. Rudolph Wulff, Kul og Cinders m. m., Havneg. 6, $\frac{4}{7}$ 65, 50,000.

Manufakturhandlere og Ekviperingshandlere: Svend Andersen, 1600. C C Andersen, St. Torv 7, $\frac{13}{9}$ 70, 14,000. Fr Aarbye, Borgporten 15, $\frac{12}{8}$ 73, 4,000. F Baumgarten, Sct. Klemenstov 12, $\frac{24}{4}$ 66,

Livsforsikringselskabet New-York,

4,500. Gotfred Beck, Sønderg. 17, $\frac{30}{5}$ 82, 5,000. H Borch, Mindeg. 1, $\frac{15}{1}$ 70, 3,500. J H Eriksen, Studsg. 2—4, $\frac{21}{12}$ 75, 4,600. Hans Frandsen, & Ko., Store Torv 8, 3,700. S J Hahn, Store Torv 12, $\frac{19}{3}$ 46, 16,000. Anton Herskind, Frederiksg. 8, $\frac{23}{4}$ 67, 5800. Hans Holm & Ko., Lille Torv 6, $\frac{12}{8}$ 79, L F Houmann, Immervad 7, 8,000. L Højmark, Immervad 2, $\frac{29}{9}$ 57, 5,800. L Jacobsen, Borgporten, Hj. af Immervad, $\frac{24}{8}$ 80, 4,000. J G Jacobsen, Badstueg. 9, 1,500. Ole Jensen, Vesterg. 4, 1,200. Jomfru S Jørgensen, Tangen 12—14, 2,400. Leonhard Møller, Skoleg. 21, $\frac{3}{9}$ 79, 2,000. M Th Møller, Nørreg. 8, $\frac{9}{2}$ 76, 500. Sofus Nielsen, Frederiksg. 3, $\frac{29}{9}$ 76, 12,000. Carl Overby, Vesterg. 18, $\frac{29}{3}$ 76, 1,000. A Petersen, Vesterg. 5, 2,500. Fritz Petersen, Vesterg. 3, $\frac{18}{9}$ 70, 1,200. T E M Petersen, Volden 19, $\frac{30}{5}$ 82, 1,300. Alfred Salling, Vesterg. 40, 1,200. J Sand, Borgporten 18, $\frac{15}{9}$ 68, 3,700. N Schmidt, Sct. Klemenstorv 5, $\frac{29}{9}$ 77, 1,000. E C Secher, Store Torv 16, $\frac{26}{4}$ 42, 10,000. C Skovgaard, Frederiks Allee 42, $\frac{24}{4}$ 77. O Stabell, Mejlg. 5, $\frac{1}{5}$ 77, 1,200. E Strand, Frederiksg. 57, 700. Chr Sørensen, Store Torv 9, $\frac{21}{4}$ 68, 1000. J Terkildsen, Ryseg. 20, $\frac{10}{4}$ 77, 2,800. Joh Tarliøng & Ko. (Manufaktur). Hans Thomsen, Østerg. 3, 7,000. L Werner, Vesterg. 5, $\frac{29}{5}$ 77, 1,400. Emil Vett & Ko., Immervad 6, $\frac{14}{4}$ 68, 10,000. F L Voldby, Frederiksg. 1, $\frac{25}{6}$ 74, 5,500.

Herreekviperingshandlere: S G Aaberg, Skoleg. 34, 1,800. Anton Bülow, Store Torv 11, $\frac{22}{3}$ 81, 4,500. P Christensen, Frederiksg. 18 C. S Christensen, Frederiksg. 55. Otto Frandsen, Vesterg. 10, $\frac{99}{10}$ 75, 1,000. Gammelgaard, Østerg. J C Hingelberg, Volden 25, 1,200. C Holmbom, Vesterg. 6, $\frac{3}{12}$ 73, 5,000. N K Ingvarsdens & Ko., Frederiksg. 25, $\frac{10}{3}$ 78, 1,500. C Laursen, Sønderg. 36, E C Madsen, Vesterg. 14. C Mauritzen, Aag. 1—3, 1,900. J N Merrild, Volden, $\frac{12}{4}$ 81, 1,200. Alfred Møller Immervad 5—9, 400. Kristian Skovby, Store Torv 1, $\frac{18}{8}$ 74, 2,400. A T Stigaard, Vesterg. 3, $\frac{21}{4}$ 57, 1,700. R Sørensen (A Christensens Eftfl.), Vesterg. 8, $\frac{24}{7}$ 77.

Modehandlere og Modehandlerinder: Frk. M Christensen, Tangen 5. C Frederiksen, Volden 16, 1000. Frk. Th Harre, Studsg. 7. Frk. A Just, Vesterg. 34. C Kempfe, Badstueg. 24. Frk. S Køster, Fredensg. 11. Lauritzen & Komp., Lille Torv 18, 2,500. N Madsen, 1400. Mentzel, Frederiksg. 28. Frk. M Mikkelsen, Østerg. 8. H Nielsen, Tangen 5. K Nielsen, Aag. 39. Frk. C Petersen, Frederiksg. 12. E Rasmussen, Studsg. 31. Frk. Stabell, Mejlg. 62. Frk. S Tøjberg, Frederiksg. 31. Frk. M Værum, Frederiksg. 53. Frk. F Yhr, Sønderg. 39.

Isenkram- og Porcelæns-handlere: Brødr. M & J Andersen, Store Torv 16, J A 4800, M A, $\frac{5}{2}$ 78, 4,800. N Baadsgaard, Vesterg. 8, $\frac{20}{2}$ 54, 16,000. R Feinden Carlsen, Frederiksg. 1, 1,800. N P Christensen, Volden 1, 2,400. Brødrene Døcker, Vesterg. 6, $\frac{19}{7}$ 82, L D 3,200, C D 2,300. J A Jensen, Østerg., 1,600. M Th Langermann, Lille Torv 2, $\frac{16}{5}$ 76, 5,500. C Møller, Ryseg. 2, $\frac{29}{11}$ 76, 1,800. M Nielsen, Volden 6, $\frac{9}{12}$ 74, 9,000. L Schmidt, Immervad 6, 2,300. Hans Schourup, Immervad 6, $\frac{11}{10}$ 70, 13,000. Schourup & Ko., Borgporten 18, $\frac{22}{2}$ 76, 2,000.

Industri- eller Broderihandlere. Enkefru M V Bering, Domkirkeplads 2, $\frac{17}{11}$ 68. Frk. E Bursche, Volden 2, 100. A Mentzel, Frederiksg. 26. H F Nørretranders, Vesterg. 22, 1,400. Frk. A Røber, Vesterg. 12, 1,200. Schwartz & Ko., Vesterg. 10, $\frac{25}{5}$ 75, 200. Frk. E Simonsen, Vesterg. 10. S Tøjberg, Frederiksg. 31. 200. Hedeveg Tørsleff, Frederiksg. 11, 400.

Kolonial- og Produkthandlere. Anton Andersen, Vesterg. 58, $\frac{7}{10}$ 73, 4,000. A Baumgarten, Mejlg. 93, $\frac{9}{5}$ 71, 2,000. J Berthelsen, Vesterg. 47, $\frac{15}{9}$ 57, 10,000. F Buchhave, Studsg. 1, $\frac{1}{10}$ 67, 2,500. Carl Christensen (ogsaa Tømmerhandler), Studsg. 29, $\frac{22}{10}$ 67, 5,000. H Elbech, Spanien 45, $\frac{21}{10}$ 73, 3,500. T Gall, Mejlg. 80, $\frac{21}{11}$ 71, 1,500. Jens Grønlund, Nørreg. 12, $\frac{30}{10}$ 66, 3,000. Chr Götzsche, Vesterg. 63, $\frac{22}{4}$ 56, 2,500. Frands Hansen, Mejlg. 78, $\frac{2}{9}$ 73, 3,500. H P Hansen, Frederiks Allee 83, 1,000. M B Hansen, Vesterg. 61, $\frac{29}{3}$ 78, 2,800. J L Houmann, Klosterg. 20, 6,000. N Th Jacobsen, Sønderg. 68, $\frac{23}{4}$ 67, 5,000. Brødr. Jensen, Studsg. 35, 2,000. J Jørgensen, Vesterg. 48, $\frac{9}{10}$ 63, 9,000. W Kirkebye, Vesterg. 54, $\frac{10}{10}$ 65, 1,200. L Koch, Vesterg., 2,100. H Kolding, Frederiksg. 68-70, $\frac{17}{9}$ 67, 7,000. J Kolding, Vesterg. 25, $\frac{10}{11}$ 57, 5,000. Otto Lassen, Klosterg. 56, $\frac{23}{5}$ 78, 5,000. N C Lind, Skibsprovianteringshandler $\frac{7}{2}$ 60 og Værts-husholder $\frac{24}{4}$ 66, Dynkarken, 1, 6,500. L D Madsen, Frederiksg. 33, $\frac{3}{1}$ 82, 2,400. J G Malling, Dynkarken 39-41, $\frac{9}{7}$ 73, 2,500. L A Marcussens Enke, Tangen 8, 1,800. N R Møller, Frederiksg. 68-70, 500. J A Møller, Frederiks Allee 66, 600. P R Møller, Frederiks Allee 59, 600. R P Nielsen, Studsg. 6, $\frac{24}{4}$ 66, 5,000. R P Overgaard, Mejlg. 52, 2,000. Ant Petersen, Jægergaardsvej 37, $\frac{18}{5}$ 69, 100. Edv Petersen, Spanien 11, $\frac{24}{8}$ 79, 1,000. Frederik Petersen, Studsg. 29, 1,200. Jens Petersen, Skoleg. 29, 5,500. Poul Petersen, Mejlg. 57, $\frac{3}{11}$ 75, 500. Poul Petersen, Tangen 2-4, 1,000. Th Petersen, Vesterbrog. 80, $\frac{10}{10}$ 76, 1,500. Jul Rasmussen, Vesterg. 51, 2,000. J D Rasmussen, Frederiksg. 72, $\frac{2}{10}$ 66, 3,500. V

Direktion for Danmark: Vimmelskiftet 47, Kjøbenhavn.

Salling, Nørrebrog. 12, $\frac{3}{5}$ 76, 400. A Schjødt, Frederiksg. 40, $\frac{23}{6}$ 53, 3,000. Fr Schmidt, Vesterg. 56, 1,200. P J Seiersen, Skibsprovdr., Skoleg. 37, $\frac{23}{9}$ 56, 5,000. Chr Spliid, Frederiksg. 75-77, $\frac{29}{10}$ 55, 5,000. R Stigaard, Vesterg. 24, $\frac{2}{9}$ 79, 2,100. Andreas Sørensen, Frederiksg. 40, $\frac{26}{4}$ 74, 4,800. A P Sørensen, Studsg. 35, $\frac{19}{8}$ 68, 1,200. Fritz Sørensen, Mindeg. 2, 2,400. A Termøhlen, Banegaardsvej 2, $\frac{30}{12}$ 72, 2,500. Anton Wistoft, Studsg. 70, $\frac{10}{1}$ 60, 5,000.

Kolonial- og Delikatessehandlere. V Aagaard, Lille Torv 4, $\frac{15}{11}$ 81, 2,100. A Andersen, Lille Torv 1, $\frac{3}{7}$ 72, 4,000. A Andersen & Komp., Sct. Klemens Torv. Rasmus Baden, Fredensg. 20, $\frac{23}{4}$ 78, 4,000. Hans Bruun, Bruunsg., $\frac{9}{8}$ 76, 1,000. J Bræmer (særlig brændt Kaffe en gros), Sønderg. 2, $\frac{19}{4}$ 76, 6,000. P A Buchtrup, Sønderg. 46 Hj. af Østerg., $\frac{23}{9}$ 73, 5,800. R Dam, Grønland 1, 2,000. H M Ellermann, Lille Torv 4, $\frac{18}{8}$ 50, 8,000. T H Frederiksen, Nørreg. 2, 1,400. B Hals, Skoleg. 34, $\frac{19}{4}$ 69, 5,000. H P Hansen, Mindeg. 11, 3,700. S Hansen, Graven 16, $\frac{28}{4}$ 70, 1,400. J R Holm, Frederiksg. 59, 1,000. H C Jaster, Mejlg. 18, $\frac{26}{7}$ 74, 3,500. Joh J Knudsens Enke, Ryesg. 23, 500. L Larsen, Nørrebrog. 4, 200. Hans Lassen, Sønderg. 30, 900. C Lauritzen, Vesterg. 19, 1,200. H H D Lottrup, Klemensbro 10, $\frac{4}{4}$ 76, 1,500. A J Mouritzen, Guldsmædg. 8, $\frac{34}{13}$ 78, 1,000. N W Møller, Vesterg. 44, $\frac{6}{13}$ 65, 800. A Nielsen, Vesterg. 39, 1,000. C Petersen, St. Torv 5, 1,200. N Petersen, Mindeg. 20. P Chr Petersen, Volden 1, $\frac{25}{9}$ 77. C J Rafn, Aag. 7, 100. M Rasmussen, Fredensg. 19, 300. M Rasmussen, Nørrealle 56, 900. Vilh Røse, St. Torv 3, $\frac{16}{11}$ 69, 4,500. W Salling, Nørrebrog. 12, 400. Axel Skovby, Sct. Klemenstorv 1, $\frac{21}{3}$ 65, 11,000. L W Svendsen, Sct. Klemenstorv 7, $\frac{21}{5}$ 64, 12,000. J Sørensen, Mejlg. 14, 2,800. J C Tarliøng, Nørreg. 16, 500. Aug Thyboe, Ryesg. 47, $\frac{13}{10}$ 74, 4,500. Carl Visby, Sct. Annag. 21, 300.

Materialister. J A Andersen, Volden 27, $\frac{21}{9}$ 80, 900. B Preister, St. Torv 10, 19,000. A Stabells Enke, Sønderg. 25, 600. Gustav Vest, Frederiksg. 3, 800. M A Holm.

Farvehandler. Nicolai Jensen, 4,500.

Læderhandlere. Agerschou, 3,000. Borella, 5,500.

Vinhandlere. Boye, Skoleg. 9, 1,000. Jens Dynesen, Skoleg. 21, $\frac{29}{8}$ 69, 8,000. Charles Lange, 1,200. Koefoed, Vesterg. 3, 1,200. Schaarups Enke, 2,500. J F Schalborg, Sønderg. 5. S Sørensen, Mejlg. 44, $\frac{26}{2}$ 82, 900. Thorup, 1,400. Verdier, Sønderg. 11, 1,800.

Kjøbmænd. Alrøe, 2,500. M M An-

dersen, 5,000. Bayer, Rosensg. 1,200. Borum, 3,200. Sofus Birk, Theater-ejer, 11,000. Brinck, 3,500. Henrik Broge, 8,000. Chr Christensen, 4,000. Ferdinand Cohn, 2,000. Dreyer, 2,500. O A Hahn, 5,500. Mathiesen Duus, 4,600. Gjelstrup, 2,500. Marius Hansen, 2,000. Hasenfeldt, 3,000. J C Herskind, 1,400. Hesselund, 2,500. J Holm, 1,000. Holsts Enke, 3,200. Høyer, 6,000. A Jensen, 1,200. Juul, 4,200. A Kage, 3,500. Kloster, 1,400. Adam Nielsen, 4,800. R Petersen, 6,000. H J Rasmussen, 2,100. Carl Refs, 10,000. Ring, 5,000. Schøtt, 2,500. Soelberg, 4,800. Stilling, 1,400. Adolph Thomsen, 2,000. Vetlesen, 1,000. Winther, 1,800. Zoega, 2,000.

Detailister. Baehrs, 2,100. Baes, 1,500. Barchalia, 1,200. Berglund, 1,000. Binzer, 1,000. H P Carstensen, 1,000. P Hansen, 15,000. Holst, 1,000. R Johansen, 1,000. K Knudsen, 1,200. Lyneborg, 1,200. N P Nielsen, 1,000. Rasmussen, Nørreg., 1,000. Rasmussen, Sønderg. 1,500. M Sørensen, 1,000.

Træhandler. Nielsen, Klosterg. 1,200. Bog- og Papirhandlere. C A Boesen, St. Torv. 14, $\frac{9}{8}$ 79, 1,400. H Hansens Eftf., Sct. Klemenstorv, $\frac{10}{5}$ 81, 1,200. Olaf H Hansen, Sct. Klemenstorv 6, 1,200. P Henckel, 5,800. Holger Krarup, 1800. A Levin, St. Torv 1, $\frac{21}{2}$ 48, 600. F Rybner Petersen, Borgporten, $\frac{8}{10}$ 67, 5,000. Chr Poulsen, Sønderg. 6, 1,000. Th Thru (tillige Bogtrykker), Immervad 4, $\frac{7}{12}$ 58, 10,000. A C Wissing, Grønneg. 43, $\frac{11}{7}$ 42. Jacob Zeuner (tillige Bogtrykker), Lille Torv 3, $\frac{14}{11}$ 71, 6,500.

Blomsterhandlere og Gartnere. Appel, 1400. Barth, Nørreg. G Birkefeldt, Banegaardsvej 43. R N Bøjesen, Vesterg. 31. J Brændstrup, Norsg. 23—25. L C Didriksen, Munkeg. 2 C. J Frandsen, Teglgårdsg. 33. A Graff, Sønderg. 36. E Hansen, Haveselskabets Have, Vesterbro, 1,000. J Hansen, Teglgårdsgades Tværvæg 5. J Jacobsen, Møllestien 53, 900. J Jensen, Vesterg. 5. N Jensen, Munkeg. 4. N C Jensen, Tværg. 8. Jespersen, Nørreg. 12. C Jespersen, Valdemarsg. 24, 200. J C Knudsen, Vesterg. 41. C Mikkelsen, Nørreg. 26, 1,000. N P Møllerup, Mejlg. 81. F F C Morgenstjerne, Møllevangen. J F Mundt, Skovvej 99. A Nielsen, Ryesg. 43, 2300. A F Nielsen, Møllestien 59 1,000. M Nielsen, Østre Møllesti 37. P Nielsen, Mejlgades Port. M Petersen Mejlg. 15. H F Simonsen, Frederiks Allee 39. C Thomsen, Munkeg. 19, 11,000. C Thomsen, Farvergyde 25. L Thomsen, Munkeg. 19 1,200. N Weber, Frederiks Allee 80. C Wildt, Nørrebrog. 28.

Møbelhandler. Mikkelsen, 2,000. Rybener, 800.

Livsforsikringsselskabet New-York,

Melhandler. A Berg 2400
 Naturaliehandlere. Eriksen, Vesterg., 500. H Larsen, Sønderg. 36 a. F Nielsen, Rosenkrantzg. 10.

Fiskehandlere. A Abrahamsen, Aagade 83. P J Carlsen, Fiskergade 49. A Engstrøm, Grønneg. 5-7. J Frederiksen, Aag. 25. A Hansen, Aag. 51. M Hansen, Aag. 6. H J Henriksen, Valdemarsg. 26. N C Jensen, Havgyde 12. P F Jensen, Frederiks Allee 61. O Madsen, Teglgardsg. 35. S A Meier, Aag. 23. N Momme, Olsensvej 8. R Nielsen, Sønderg. 29. J Nyboe, Randers Landevej, 152. L K Petersen, Aag. 95. C J Rafn, Aag. 7. J Rasmussen, Ridderstræde 10. G C Sontag, Østre Møllesti 19. W Thomsen, Aag. 8, 1000.

Cigar- og Tobakshandlere. A Andersen & Ko., Sct. Klemenstov 2, 9,000. H W Berlings Enke, Ryesg. 25. C Bryldt, Havneg. 28. A Bygballe, Volden 9, 1200. O Klintrup, Borgporten 15, 2400. R Mortensen, Sønderg. 24, 100. M Petersen, Skoleg. 32, Borgersk. som Kbm. $\frac{2}{6}$ 68. N C Petersen, Frederiksg. 58, 100. R Simonsen, Mindeg. 1-3. N Skovby, Frederiksg. 23, 300.

Hestehandlere. M Christensen, Kunstvej 2. H Hansen, Vesterg. 70. J Hansen, Mejl. 49, 200. A Petersen, Studsg. 35, 1,200. J C Søndergaard, Frederiksg. 59, 1,400. J S Ulkjær, Vesterg. 49, 1,400. R Østergaard, Vesterg. 51, 1,400.

Kreaturhandlere. Reemann, 2000. R S Thomsen, 2000.

Ølhandlere. Petersen, 1200. C F C Koch, 3500.

Marskandisere. S H Christensen, 1600. P Pedersen, 1500. P Sørensen, 1000. Thomsen, 1000.

Handskemagere. P Andersen, Volden 18-20, 200. J Beyer, Sønderg. 7, 800. J P Clemens, Vesterg. 9, $\frac{24}{10}$ 65. J N Gottlieb (tillige Bandagist), Frederiksg. 10, $\frac{20}{1}$ 80, 800. H F Schourup, Immervad 4, $\frac{13}{4}$ 75, 1,000. C Th Westphal, Vesterg. 24, $\frac{14}{6}$ 70, 2,400.

Hattemagere. H Dorch, Immervad 3, 1900. Jean Findling, Volden 1, $\frac{28}{10}$ 80, 1,800. V Lund, Volden 8, 1,000. C Meyer, Vesterg. 9, $\frac{10}{4}$ 60. L C Sengebusch, Immervad 5, $\frac{10}{4}$ 54, 700.

Hesteslagtere. A Nielsen, den tidl. Limfabrik. H Niensens Enke, den tidl. Limfabrik. M Nielsen, Guldbergsg. 31 b, $\frac{1}{6}$ 78. Joh Petersen, Frederiks Allee 49, $\frac{26}{6}$ 67, 500.

Hjul- og Karetmagere. P Andersen, Klosterg. 16. V Bonnez, Knudrig. 4, 1,500. A Christensen, Nyg. 1. W Emborg, Vesterg. 48, $\frac{10}{11}$ 80. W Finger, Mejl. 51, $\frac{18}{11}$ 56. Freiheit, Aag. 93, $\frac{18}{6}$ 69. C Hansen (driver ikke Forretningen), Graven 23, $\frac{19}{6}$ 74, 2800. J P Hansen, Mejl. 32, $\frac{3}{7}$ 77, 1,400.

N L Hansen, Mejl. 27, 1,000. L Hansen, Studsg. 35, 800. L Jacobsen, Mejl. 82, 300. F Jelling, Mejl. 38, 3,000. A C Larsen, Studsg. 24. H Larsen, Studsg. 24, 100. P C C Larsen, Studsg. 30, $\frac{27}{2}$ 72. A H Loft, Teglgardsg. 34. R Nielsen, Rosensg. 36, 1,200. J Rasmussen, Grønneg. 43, $\frac{21}{6}$ 78. (Se iøvrigt under Fabrikanter).

Ingeniører. S Andersen, 1400. Christensen, 4000. Frstrup (Maskiner), 2200. Gøtsche, 1400. Hasselriis, 1800. V Juul, 2300. Le Maire, 3400. Schlichtkrull, 3300. Skov, 2500. Skov, 1900.

Instrumentmagere. Kirurgiske Instrumenter og Bandager: J Oettinger, Volden 11, $\frac{13}{10}$ 78, 1,400. Fysiske og optiske Instrumenter. Friis Jacobsen, Uhrmager, Volden 15, 1,000. L Hald, Uhrmager, Frederiksg. $\frac{22}{3}$ 70. A Larsen, Uhrmager, Volden 24, 1000. H V L Meincke, Immervad 6, $\frac{18}{6}$ 69, 4000. V Nørholm, Uhrmager, Sønderg. 11. J M Skovby, Uhrmager, Frederiksg. 5, 500. L Theil, Uhrmager, Vesterg. 1. W M Vahl, Guldsmedg. 14, $\frac{9}{6}$ 57, 100. (Se Uhrmagere) Musikalske Instrumenter: F Bryning, Ryesg. 9, 800. S Hansen, Volden 25, $\frac{24}{4}$ 77, 700. Hornung & Møller, Ryesg. 9. P Poulsen, Aag. 21, 600. Rand, Banegaardsvej 53, 100. Th Thorsen, Pianoforteudsalg, Ryesg. 23, 1,800. Th Thorsen, Pianofortefabrik, Sønderallee.

Klodsemagere. H P Christensen, 1200. Wissing, 1000.

Kobbersmede. S Brandt, Volden 15, 200. H Hansen, Klosterg. 10. P Salling, Vesterg. 35, $\frac{17}{6}$ 46. A Wilson, Klosterg. 14, $\frac{28}{3}$ 72, 4,500.

Konditorer og Kagebager. Fru J Arentzen, Studsg. 16, 1,600. Behrens, Kagebager, Frederiksg. 31, $\frac{2}{5}$ 76, 1,400. N Bæhr, Konditor, Skoleg. 5, $\frac{18}{1}$ 80, 3,000. Gjesing, 3000. H Hansen, St. Torv 5. J Th M Jacobsen, Frederiksg. 21. Th Offenbergh, Kannikeg. 17, 1,200. A Olsen, Skoleg. 20. 2500. Johan Rozzi, Domkirkeplads 4, $\frac{4}{6}$ 75, 7,500. Fru K Steen, Studsg. 1, 100. Frk. A Thorning, Skoleg. 31.

Kunstdrejere (se Drejere).

Kurvmagere. J Andersen, Store Torv 5. A Bach, Graven 23, 50. H L Jæger, Frederiksg. 55. H Litzmann, Vesterg. 9, $\frac{25}{6}$ 70, 4,000. P Nansen, Jægergaardsvej 60, $\frac{21}{5}$ 72, 200. C Reimers, Sønderg. 32.

Landinspektører. L Grarup, Mejl. 55, 500. T W Honum, Justitsraad, Stiftslandinspektør, Mejl. 36, 5,000. C Pedersen, Mejl. 21, 1,200.

Lejebiblioteker. Folkebiblioteket i Borgerskolen, Vesterg. Haandværkerforeningens, Paradisg. 5. Levin, Boghandler, Store Torv 1. Pedersen, Bogbinder, Rosensg. 16.

Ligtorneoperatører. V Ebbesen, romerske

Direktion for Danmark: Vimmelskiftet 47, Kjøbenhavn.

Badeanst. A Schjerning, Vesterg. 30. (Se endv. Barberer).

Lithografer. S Backhausen, Sønderg. 8, 5,100. J J H Heinecke, Sønderg. 5, 2,000. (Se endv. Stenrykkere).

Lysetøber. Møller, Fabrik, Frederiksg. 53, 10,500.

Malermestre. C Bendstrup, Nørrebrog. 8, $\frac{1}{3}$ 56, 100. J S Berglund, Vesterg. 5. P C Brandstrup, Mejlg. 57, 1,000. C M Carstensen, Nørreg. 34, $\frac{20}{9}$ 70, 2,500. P H Clausen, Nørreallee 28, $\frac{8}{3}$ 59, 1,200. F Grouleff, Norsg. 16. E Ibsen, Mejlg. 32, 400. M Jensen, 2,500. E E Jexen, Østerg. 36. Carl Jørgensen, Sønderallee 40, $\frac{20}{13}$ 77, 1,000. S W Kjærby, Fiskerg. 81, 600. S Knudsen, Frederiks Allee 30, $\frac{29}{8}$ 76, 600. L P Kruse, Mejlg. 16, $\frac{28}{3}$ 61, 6,000. C Lindhard, Badstueg. 11, Værksted Vesterg. 6, $\frac{13}{4}$ 75, 1,000. P A Lüders, Ryseg. 16, Værksted Aag. 14, $\frac{1}{6}$ 69, 3,200. N J Madsen, Teglgårdsg. 57, 300. M Michelsen, Nørreg. 18, 600. M Michelsen, Sønderg. 15, $\frac{2}{9}$ 77, 100. A Mikkelsen, Mølleg. 17, 200. C Mogensen, Frederiks Allee 30, $\frac{1}{8}$ 77, 400. J A Mortensen, Vesterbrog. 53, 300. C Nielsen, Frederiks Allee 58, 200. C Olsen (driver ikke Forretningen), Paradisg. 7. M Petersen, Mejlg. 47, 1,000. P Petersen, Sønderg. 39-41, $\frac{20}{2}$ 66, 1,600. Herm Poulsen, Frederiksg. 78, $\frac{28}{1}$ 79. J N Poulsen, Fredensg. 35, $\frac{28}{3}$ 71, 1,700. C Rasmussen, Vesterbrog. 72, 300. W Rausche, Ryseg. 45. P J Rising, Nørreg. 4, $\frac{19}{8}$ 77, 300. J Rygaard, Teglgårdsg. 35, $\frac{7}{9}$ 75, 800. C Scheiby, Frederiksg. 12, $\frac{20}{1}$ 80, 500. M Schmidt, Banegaardsvej 14, 400. Sebastianen, Mejlg. 47, 1,000. V Stender, Østerg. 22, 400. J Søby, Guldsmedg. 7, $\frac{26}{4}$ 81, 1,200. F Woer, Badstueg. 25, $\frac{10}{8}$ 58, 100.

Maltgjørierer. Anton Andersen, Kbm., Vesterg. 58. J Jørgensen, Kbm., Vesterg. 48.

Mekanikere. H Clausen, Sønderg. 22, 300. F Dresler, Ryseg. 7, 100. S P Johansen, Fiskerg. 89, $\frac{3}{1}$ 82, 1,200. C J P Kragh, Søg. 7, $\frac{25}{11}$ 79, 1,200. M C Ludvigsen, Guldsmedg. 11 (Klosterg. 29), $\frac{13}{7}$ 79, 2,000. Th Martins, Barbergde 12, 50.

Mineralvandsfabrikanter. N Bæhr, Konditor, Skoleg. 5, $\frac{25}{3}$ 73, 3,000. „Echo“: Studsg. 21. N Iversen, Badstueg. 3, $\frac{3}{8}$ 76, 800. A Nielsen, Mejlg. 25. B Preisler, St. Torv 10, 10,000. Th Ramsing, „Elvirasminde“, 10,000. H P Rasmussen, Frederiksg. 73, 800. Thilker, „Aktiv“, Vesterg. 72.

Murermestre. A P Andersen, Ryseg. 3, $\frac{27}{8}$ 75, 4,000. J Andersen, Dybbølg. 20. H P Carstensen, Nørrebrog. 12, $\frac{10}{2}$ 74, 6,000. F Geertsen, Havneg. 4. Chr Jensen, Sønderallee 42, 1,500. J Jensen, Hallsvej 26, $\frac{2}{8}$ 81, 600. J Jensen, Knudsvej 27, $\frac{16}{2}$

75, 1,000. J Jensen, Ryseg. 7, $\frac{3}{1}$ 74, 200. J Jensen, Fredensg. 48, 3,500. K P Jensen, Banegaardsvej 1, 200. M Jensen, Nørreg. 36, $\frac{28}{11}$ 65, 1,800. M P Jensen, Fredericiag. 4, $\frac{30}{8}$ 81, 1,200. N Jensen, Vesterg. 39, $\frac{28}{5}$ 74, 4,600. N S Jensen, Teglgårdsg. 74, 800. C P Krantz, Teglgårdsg. 65, 1,000. A Laursen, Volden 18, 1,200. H Langberg, Nørreg. 22, $\frac{10}{2}$ 45, 400. H Larsen, Nørreallee 48, $\frac{27}{12}$ 81, 300. J Larsen, Teglgårdsg. 25, $\frac{11}{5}$ 75, 400. Chr Lund, Fredensg. 28, $\frac{13}{5}$ 50, 4,000. J Lyneborg, Knudrig. 25, 400. B J Møller, Sct. Annag. 17, $\frac{21}{8}$ 69, 100. K Nielsen, Østerg. 23, $\frac{3}{7}$ 43, 7,000. M Nielsen, Østerg. 29, 1,000. P Nielsen, Mejlg. 70, 1,000. J Petersen, Banegaardsvej 44. R Petersen, Klosterg. 34, $\frac{7}{1}$ 62, 2,500. S Petersen, Banegaardsvej 43. M Rasmussen, Fiskerg. 92, 800. N Rasmussen, Guldsmedg. 11, $\frac{19}{1}$ 75, 1,900. S Rasmussen, Tangen 2-4, 100. S Rasmussen, Olsensvej 12, 1,900. W Rath, Olsensvej 3, $\frac{23}{8}$ 69, 900. H Rosenberg, Guldbjergsg. 51, $\frac{11}{8}$ 67, 1,000. J Strube, Fiskerg. 54. A Thomsen, Frederiksg. 78, $\frac{19}{13}$ 76, 4,200. B Thomsen, Frederiksg. 76 A, $\frac{19}{12}$ 76, 4,200.

Møllebyggere. L Damgaard, Bülowsg. 8, 50. P M Hansen, Rosenkrantzg. 15, 100. A Mathiasen, Hallsvej 22, 100. N P Mikkelsen, „Frederiksbjerglund“, $\frac{21}{8}$ 70, 800. N Overgaard, Banegaardsvej 41, 100. J F Raupach, Rosenkrantzg. 31, $\frac{3}{4}$ 75, 2,300. N J Sinding, Sct. Annag. 7, 100.

Møllere. H Hansen, „Margrethemøllen“ ved Knudrisbakke. E Weis, Aarhus Mølle. Frandsen, Vesterbro Mølle.

Naalemagere. F Christensen, Tangen 17, M Christensen, Tangen 17, $\frac{3}{4}$ 48, 1,000. J P Højen, Grønneg. 12, $\frac{28}{6}$ 52.

Nagelsmed. H Nielsen, Norsg. 15, $\frac{14}{8}$ 51.

Oljemøller. Chr Bang, Mejlg. 50, 22,000.

Orgelbygger. F Nielsen, Rosenkrantzg. 10, $\frac{12}{8}$ 79, 1,500.

Ovnbygger. Adler, 1,200.

Possementmager. L Nielsen, Frederiksg. 23, $\frac{28}{10}$ 73, 3,000.

Proppekerer. O Jensen, 1,000.

Rebslager. Lystrup, 800.

Restauratører. Christensen, Spanien, 1,000. Chr Duus, Sønderg. 9, 1,200. Emanuelsen, 2,700. D Emken, Kannikeg. 4, 500. Frantzel, 2,000. Th Galt, Pavillonen i Riis Skov, 1,500. J J Glerup, Banegaardsvej 55, 800. A Hansen, Frederiksg. 5, 1,500. V Hermansen, Barbergde, 22, 200. A Jensen, Studsg. 29, 800. J Jensen, Banegaardsvej 53, 2,800. J Jørgensen, Kannikeg. 12, 3,000. Th Jørgensen, Revet 11, 400. Keller, Skoleg. 7, 400. Kjærsgaard, Mejlg. 2, 200. Madsen, Salonen i Riis Skov, 4,000. Meyer, Nørreg. 25, 300. C F F Mogensen, Kystvejen 21, 1,000. Nielsen, Studsg. 3, 5,000. C Nielsen, 2,000. J Nielsen, Havneg.

Livsforsikringselskabet New-York,

42, 1,400. A Nisted, Havneg. 4, 500. Petersen, Haandværkerforeningen, Paradisg. 5, 2,300. Petersen, Riis Skov, 800. A Petersen, Grønland. 1, 400. A Petersen, Guldsmedg. 4, 500. F Røgind, Dynkarken 11, 1,200. J C Rømler, Sct. Olufsg. 4, 1,000. E P Rasmussen, Frederiksg. 70. L Rasmussen, Mejlg. 4, 1,200. T Sørensen, Ryesg. 49, 200.

Kullegardinfabrikant. C M Carstensen, Maler, Nørreg. 34, $\frac{7}{2}$ 82.

Sadelmagere og Tapetserere. H C Albert Østerg. 3, 200. L Andersen, Mejlg. 9, $\frac{10}{4}$ 66, 100. V F Apel, Skoleg. 7 $\frac{28}{10}$ 55. J F Berg, Frederiksg. 74, $\frac{12}{3}$ 72, 300. J Engstrøm, Frederiksg. 52, 300. F H Gøtke. Mindeg. 18, 200. E Halling, Vesterg. 19, $\frac{29}{4}$ 56, 5,600. N P Hansen, Vesterg. 35. $\frac{30}{9}$ 50, 1,000. N C Holst, Volden 14, 200. C Jacobsen, Tangen 23, $\frac{7}{4}$ 74, 200. A Johansen, Garvergyde 7, $\frac{7}{8}$ 80, 100. J P Mortensen, Frederiksg. 38, $\frac{18}{4}$ 67, 50. A Nielsen, Frederiks Allee 117, 400. J G Qvist, Vesterg. 56, $\frac{18}{11}$ 73, 300. F O Randrup, Fredericiag. 22, 200. A Rammel, Frederiksg. 9, 4,800. H M Røhr, Graven 23, $\frac{14}{3}$ 76, 1,000. N C Tønnersen, Mejlg. 28, $\frac{36}{4}$ 68, 1,900. P Withen, Studsg. 8, 800.

Sejl-Flag- og Kompasmagere. N C Feddersen (till. Borgerskab som Kjøbmand af $\frac{9}{4}$ 79), Havneg. 28, $\frac{19}{2}$ 78, 3,200. R C Holm, Mindeg. 5, 2,400. S P C Kraiberg, Fiskerg. 71, 100.

Skibs og Baadebyggeri. S Christophersen, Mindeg. 15, 2,100. T Lundberg, Spanien 59. F Wang, Dynkarken 4, 3,000.

Skibsrheder. Tanggaard, 3,000.

Skomagere. C Agerskov, Guldsmedg. 4, 100. Th Alstrup, Vesterg. 21, $\frac{28}{10}$ 75. 900. L Andersen, Volden 8, $\frac{9}{8}$ 72, 1,800. Th Bache, Teglgardsg. 52, 50. N Baes, Mejlg. 41, $\frac{11}{10}$ 64, 600. G C Bang, Graven 27, $\frac{2}{5}$ 76, 100. N Bartels, Frederiksg. 2, $\frac{18}{10}$ 59, 800. V Birk, Ryesg. 3, $\frac{24}{8}$ 68, 100. P Bierke, Banegaardsvej 17, 100. S Bodilsen, Frederiks Allee 72, 500. S Borup, Vesterg. 39, $\frac{5}{8}$ 60, 1,000. C Bruun, Fiskerg. 59, $\frac{22}{11}$ 81, 100. C Bruun, Mejlg. 38. N P Christiansen, Sønderallee 54, 50. S P Clausen, Klosterg. 12, $\frac{8}{9}$ 68, 400. Chr Fløistrup, Mejlg. 31, 200. O H Foesberg, Tangen 11. H Frup, Sølystg. 11. L Friis, Kannikeg. 18, 50. H T Gross, Klosterg. 22, 300. O Haagensen, Grønland 60. C E Hoff, Studsg. 12, 300. C Hansen, Østerg. 36, 50. Chr Hansen, Vesterg. 5, 900. C F Hansen, Klosterg. 34, $\frac{19}{1}$ 70, 200. F Hansen, Sønderg. 10, $\frac{3}{6}$ 76, 500. J Hansen, Jægergaardsvej 10, 100. J Hansen, Frederiksg. 60, 2,800. H B Hansen, Banegaardsvej 1, 600. M Hjuler, Mejlg. 42, $\frac{18}{10}$ 52, 100. Chr S Holm, Dybbøl. 2, 200. C Hveisel,

Teglgardsg. 54. J P Hveisel, Sønderg. 47, $\frac{22}{4}$ 79, 600. H Hveisel, Paradisg. 9, $\frac{27}{11}$ 43. S Hvidbjerg, Dynkarken 4, $\frac{9}{6}$ 76, 200. C Jensen, Tangen 23, 50. J Jensen, Mindeg. 21, $\frac{8}{1}$ 80. J Jensen, Spanien 47, 100. J Jensen, Sølystg. 7, 50. N Jensen, Badstueg. 18 (Volden 21), 3,400. P Jensen, Skovvej 121, $\frac{9}{9}$ 72. Th Møller-Jensen, Vesterg. 9, 2,100. C Ingvardtsen, Studsg. 40, $\frac{21}{8}$ 76, 100. J N Jespersen, Sønderg. 36 A. P Johansen, Skovvej 91. J C Josephsen, Valdemarsg. 20, $\frac{6}{5}$ 50, 300. J Josephsen, Fredensg. 24, 200. F Jørgensen, Grønlandsg. 1. I P Jørgensen, Nørreg. 15, 100. M Jørgensen, Guldsmedg. 7, $\frac{1}{8}$ 75. P O Jørgensen, Volden 7, $\frac{11}{1}$ 77, 200. S M Jørgensen, Klosterg. 53, 200. R C Kaa, Fiskerg. 100, $\frac{30}{8}$ 58, 800. N Kallerup, Vesterg. 56. J P Kaudelsdorff, Aag. 57, $\frac{3}{8}$ 61, 100. J Kjeldstrøm, Mejlg. 34, 100. E Kjær, Sct. Klemenstov 2—4, $\frac{3}{5}$ 52, 4,600. P Knudsen, Teglgardsg. 34, $\frac{19}{11}$ 80, 200. H P Kraiberg, Fiskerg. 71, $\frac{18}{12}$ 37. N Kruse, Mejlg. 21—23, 200. Th Kruse, Amalieg. 11, 300. M Langermann, Klosterg. 8, $\frac{24}{7}$ 48, 200. E F Larsen, Frederiksg. 29, $\frac{2}{3}$ 80, 1,500. J Larsen, Frederiksg. 37, 50. L Larsen, Skolegyde 8, $\frac{15}{5}$ 39. H Laursen, Vesterg. 34. L Lundbye, Vesterg. 36, $\frac{13}{5}$ 50, 1,000. H J Lundum, Mejlg. 11, $\frac{7}{9}$ 42, 200. J A Løycken, Graven 23, 1,600. R P Mikkelsen, Østerg. 40, 50. A Mollin, Teglgardsg. 40. M Mortensen, Skoleg. 23, 300. C V Møller, Fiskerg. 102, $\frac{14}{6}$ 70, 1,000. F Neve, Mejlg. 49, $\frac{23}{7}$ 61, 1,400. A Nielsen, Klosterg. 40, 100. F Nielsen, Mejlg. 2, $\frac{26}{3}$ 73. 800. J Nielsen, Paradisg. 11, 100. J Nielsen, Møllestien 43. J Nielsen, Frederiks Allee 54. J Nielsen, Vesterg. 18, $\frac{15}{6}$ 69. 3,000. M Nielsen, Jægergaardsvej 32. M Nielsen, Teglgardsgades Tværvej 3. N M Nielsen, Kunstsvvej 3. S Nielsen, Ryesg. 34, $\frac{29}{10}$ 75, 500. T Nielsen, Grønne. 11. J Olsen, Fiskerg. 54, $\frac{24}{4}$ 66, 100. J M Olsen, Graven 26, $\frac{18}{4}$ 71, 100. P Olsen, Teglgardsg. 21, 50. A Petersen, Frederiks Allee 115, 100. C F Petersen, Aag. 81, $\frac{20}{10}$ 68, 100. H Petersen, 1,000. J Petersen, Revet 1, 50. J Petersen, Studsg. 50, 100. R P Petersen, Badstueg. 8, $\frac{9}{4}$ 79, 800. A Philipsen, Jægergaardsvej 7, 100. A P Rasmussen, Frederiks Allee 97. C Richter, Mejlg. 3, $\frac{31}{8}$ 58, 2,000. J P Rosendahl, Grønne. 19, $\frac{20}{1}$ 45, 300. M Scheiby, Fiskerg. 28, 600. C E Schou sen., Fiskerg. 16—18, $\frac{9}{6}$ 50, 50. J Schumacher, Sønderg. 29, 100. Chr Sindahl, Klosterg. 47. A Snøer, Banegaardsvej 34, $\frac{9}{10}$ 78, 300. J C Svane, Havnegyde 6. C Sørensen, Dynkarken 5. N M Sørensen, Vesterg. 41. F Thestesen, Frederiksg. 62, 1,000. H P Thinning, Paradisg. 7. P C Thinning, Klosterg. 15.

Direktion for Danmark: Vimmelskaflet 47, Kjøbenhavn.

¹⁰/₈ 46. N P Thomsen, Guldsmedg. 22, 200. S Thomsen, Fiskerg. 76, ²¹/₈ 76. H C Thruue, Frederiksg. 25, 200. F V Tillegreen, Mejl. 65, ²³/₂ 52, 600. J Tørring, Skoleg. 26, ¹¹/₆ 67, 1,500. H Ullerslev, Grønneg. 29. P Wærum, Skoleg. 32, ²⁶/₈ 39, 500. J P Øgaard, Fiskerg. 66, 300.

Skorstensfejer. F L Schawo, Møllestien, 39, ²⁸/₁ 46, 6,000.

Skraedere. P G Aaberg, till. Detaillist, Skoleg. 34, ¹¹/₉ 77, 1,500. Th Andersen, Fiskerg. 6, 200. D Bech-Madsen, Fiskerg. 7, 1,000. L Bendixen, Graven 28, ¹⁴/₄ 68, 1,500. J Carlsen, Hjortensg. 16, 500. Christensen, Kannikeg. 1, 2,000. N Christensen (till. Detaillist af ²⁵/₃ 79), Frederiksg. 19, ²⁸/₅ 72, 3,300. J Christiansen, Jægergaardsvej, 4, 500. H Christoffersen, Paradisg. 9, ³⁰/₅ 42. N C Guldmann, Frederiksg. 82. O Haagensen, Mejl. 44, ²³/₄ 67, 100. H J Hansen, Vesterg. 6. H P Hansen, Frederiksg. 57. N S Hansen, Mejl. 41, ¹⁵/₄ 56, 1,000. P Hansen, Tangen 17, 200. E H Hillmer, Graven 16. J C Hingelberg (till. Marskandiser), Volden 25, ²⁸/₁₀ 79, 1,700. P Houlberg (till. Kbm. ²⁶/₃ 79), Studsg. 4, ¹⁵/₅ 75, 3,700. L Islin, Møllestien 73, J P Jacobsen (ombyttet ⁹/₄ 72), Guldsmedg. 20, ²/₁₁ 58, 1,000. J Johansen, Guldsmedg. 4. Kettelsen, 2,000. Chr Knudsen, Vesterg. 12, 500. C Køhn, Graven 9, 100. J C Madsen, Vesterg. 30. C Mathiesen, Skoleg. 27, 2,400. M Mikkelsen, Banegaardsvej 46. H Mogensen, Østerg. 36, 400. N Mortensen, Mejl. 74. N Mortensen, Sønderg. 26, ²⁹/₄ 79, 600. H Th Møller, Nørreg. 17. R P Negerdahl, Nørreg. 45, ²⁷/₁ 57, 50. G Perino, Frederiksg. 78 A. 100. P C Petersen, Vesterg. 36, ⁵/₉ 76. P Petersen, Aag. 9. J P Petersen, Mejl. 40. C Rasmussen, Badstueg. 23, 300. S L Rasmussen, Skoleg. 24, ¹⁴/₇ 57, 300. H Ræstrup, Dynkarken 9. C Rønnow, Sønderg. 16, 600. J W Schlechter, Mølleg. 12. P C Schrøder, Paradisg. 7, ³/₁₁ 57. H P Skaarup, Fiskerg. 47, ¹⁸/₄ 82, 100. S K Sørensen, Frederiksg. 49, 800. J S Thomsen, Sønderg. 34, 300. H J Thruelsen, Frue Kirkerist 6, 600. J Woitemann, Guldsmedg. 12, ⁵/₁₁ 78, 200.

Slagtere. C Andreasen, Studsg. 42, ¹¹/₇ 42, 300. P Andreasen, Nørreg. 8, ¹⁸/₆ 61. Andresen, Studsg. 44, 300. C Baes, Aag. 33, 200. Chr Barlach, Fiskerg. 90. J Fr Barlach, Fiskerg. 104, ²⁸/₂ 42, 300. P Brandstrup, Kunstsvvej 17. D C Carstensen, Mølleg. 21, 1,000. C F Elsted, Grønneg. 21, ¹¹/₆ 40. J Harre, Vesterbrog. 86, ⁹/₈ 71, 1,500. R Hansen, Frederiks Allee 57, 200. H J Holmsted, Vesterbrog. 49, 1,200. J Chr Ibsen, Brendstrupvej 15, ²⁰/₁₁ 66, 600. C Jensen, Skovvej 45, ²¹/₁₂ 75, 1,200. N Jensen, Skovvej 45, 1200. P Jensen, Studsg.

42, 300. H Jesse, Jægergaardsvej 50 b. 300. C Jochumsen, Jægergaardsvej 29, 800. F A Jørgensen, Studsg. 23, ⁷/₆ 58, 10,000. N Jørgensen, Vesterbrog. 90. 100. O Jørgensen, Vesterg. 45, ¹⁶/₉ 79, 4,600. R J Jørgensen, Fiskerg. 82, ¹⁶/₈ 76, 3,000. Th Jørgensens Enke, 3000. J A Kempffe, Østerg. 52, ⁹/₉ 74, 1,200. H Larsen, Ole Rømersvej 9, R F Møller, Kunstsvvej 34. M Nielsen, Frederiks Allee 49, 500. O Nolfi, Ryesg. 45, ²⁹/₉ 72, 2,500. B Petersen, Klosterg. 30, ¹²/₁ 69, 1,700. J Petersen, Kunstsvvej 9. N M Petersen, Fiskerg. 88, 1,000. E G Wetzlar, Østerg. 10, ¹³/₁₀ 57, 5,000. G Witt, Mindeg. 19, 1,000. J M Ziegler, Mejl. 24, ⁷/₁₀ 50, 5,500.

Smede. A Andreasen, Fiskerg. 78, ²⁹/₁ 51. L S Andreasen, Mejl. 5, ²⁹/₂ 49, 1,600. R Andersen, Vesterg. 49. S Andersen, Sønderallee 50, 200. C H Barlach, Frederiksg. 17, ²⁸/₁ 72. A Carlsen, Barbergde 16. N Christensen, Skovvej 111, 300. C Dennecke, till. Sømfabrikant, Aag. 89, ⁹/₁₀ 77, 200. A P Elkstrøm, Mejl. 58, ²²/₄ 79, 1,200. C Floor jun., Rytterkasernen, 400. F Floor sen., Rytterkasernen, 600. F E Ibsen, Frederiksg. 67, ²⁶/₈ 57, 700. J Iversen, Graven 8, ²⁴/₄ 55, 500. A Jacobsen, Mejl. 47, 600. A Jensen, Rytterkasernen, 800. C Jensen, Skovvejen, 115, 100. E Jochumsen, Møllestien 75, 50. J Jungstrøm, Mejl. 25, ¹⁴/₆ 81, 1,400. J Jørgensen, Mejl. 42, ²³/₆ 51, 1,600. W Jørgensen, Vesterg. 70, ³/₅ 81, 1,200. N Knudsen, Revet 1. A Larsen, Montanavej 16, 300. J M Chr Larsen (till. Vægtfabrikant), Vesterg. 30, ³/₉ 72, 3,000. L Larsen, Grønneg. 37, ⁴/₈ 76, 300. S C Lundby, Rosensg. 34, 400. O E Meyer, Vesterg. 49, 1,000. L C Michelsen, Skibssmed, Dynkarken 33, ⁸/₅ 79, 1,400. S P Michelsen, Kannikeg. 4, ³/₆ 61, 2,000. M Møller, Teglgaardsg. 15, ¹⁰/₇ 55, 100. J Nielsen, Vesterg. 52, ¹⁰/₄ 77, 300. P Nielsen, Studsg. 11, ¹¹/₁₁ 73, 1,200. J C Petersen, Vesterg. 50, 1,000. R Qvist, Revet 3, ¹⁰/₂ 57, 1,000. C A Richter, Volden 12, 100. M A Sandell, Munkeg. 9, ³/₁ 51, 800. C Sørensen, Toldbodg. 18, ¹⁰/₅ 81. D Sørensen, Vesterbrog. 92. T Sørensen, Frederiks Allee 99, 1,000. P Thomsen, Skoleg. 14, 1,800.

Snedkere og Stolemagere. J H Ahnen, Vesterg. 3, ⁴/₈ 61, 500. O C Bonne, Aag. 4, 200, J Borring, Knudrisg. 22, 300. S Brodersen, Ryesg. 10, 1,400. N Christensen, Mejl. 20, 3,000. Chr Dambmann, Frederiks Allee 26, 100. A Danielsen, Guldsmedg. 5, ²⁸/₁₀ 73, 1,700. C Dich, Kystvej 17, ²²/₆ 40, 300. S Gall, Mejl. 35, 500. J Grauleff, Aag. 63, 100. H O Gundersen, Modelsnedker, Øster Møllesti 11, 100. E Hansen, Fiskerg. 68, 100. J Hansen, Munkeg. 4, 200. Fr. Helstrup, Mejl. 28, ²¹/₁₂ 80,

Livsforsikringselskabet New-York,

300. J Henckel, Teglgårdsg. 57, 200. A Iisager, Skoleg. 9, 5,000. N S Iisager, Skoleg. 9, $2\frac{1}{5}$, 53, 1,000. C C Jansen, Aag. 95, $\frac{4}{10}$ 81, 300. N Jensen, Østerg. 3, 3,000. S Jensen, Marselisborg Allee 5. 600. R Jensen, Sct. Annag. 15, 100. R H Jensen, Dyrkarken 25, $2\frac{9}{7}$, 64, 400. R P Jensen, Mejl. 74, $\frac{1}{4}$ 79, 100. C Jespersen, Vesterg. 61. A Jørgensen, Sønderg. 12, 400. A Jørgensen, Frederiksg. 20, 200. C Jørgensen, Sønderg. 14, 400. J Jørgensen, Studsg. 15, 100. N Jørgensen, 3500. S Jørgensen, Mindeg. 4. Ditlev Kirketerp, Studsg. 46. P Kjær, Teglgårdsg. 31, $2\frac{1}{4}$ 68, 200. E Langeland, Møllesti 28, 100. N K Lauritzen, Badstueg. 3, $2\frac{7}{11}$ 74, 100. J C Nielsen-Leth, Vesterg. 39. L Ljungmann, Frederiksg. 34, 1,000. J Lorentzen, Fiskerg. 65, $1\frac{7}{4}$ 77, 600. F Lüdemann, Mejl. 58, $2\frac{1}{2}$ 74, 200. J P Madsen, Nørreg. 31, 50. M C Madsen, Mejl. 84, 100. M P Meyer, Studsg. 14, $\frac{2}{4}$ 72, 1,600. N P Møller, Nørrebrog. 8, 400. H J Nielsen, Fredensg. 16, $\frac{2}{6}$ 76, 100. N Pallisgaard, Sønderg. 64, 1,200. J A Petersen, Ny Munkeg. 5, 50. M Petersen, Guldsmedg. 4, 100. V K Petersen, Frederiksg. 24. S Petersen, Mejl. 47, $1\frac{4}{5}$ 58, 2,000. C Rasmussen, Nørreg. 14, $\frac{4}{6}$ 61. E Rasmussen, Frederiksg. 24, 1,000. F C C Rasmussen, Østerg. 30, $2\frac{6}{6}$ 77, 300. J A Rasmussen, Amaliég. 23, $\frac{5}{6}$ 77, 500. R Rasmussen, Frederiks Allee 77, 1,200. R J Rasmussen, Nørreallee 30, $\frac{1}{8}$ 77, 200. S P Rasmussen, Revet 9. L Ruckjær, Rosensg. 12, $1\frac{8}{5}$ 80, 800. S Schovgaard, Tangen 2—4, 50. C Schytte, Frederiksg. 12, 1,400. S Sommer, Vesterg. 36. Jensen Sort. 900. F V Stangerup, Skoleg. 15, $\frac{3}{11}$ 51, 100. J Sørensen, Aag. 14, 100. J P Sørensen, Sønderg. 2, 3,000. P Thorsen, Frederiksg. 71, 3,700. A C Wichmann, Fiskerg. 47, $2\frac{8}{4}$ 47, 100. P Ziegler, Vesterg. 15, $2\frac{5}{2}$ 68, 200. S Ørum, Kannikeg. 18, $1\frac{2}{10}$ 46, 2,000.
- Stenhuggere.** N Andersen, Guldsmedg. 4. S Bendtsen, Grønlandsg. 60. M Gøttsche, Ryesg. 18. H Mohr, Østerg. 48, 800. Jens Petersen, Nørrebrog. 30.
- Sukkerkoger.** Th Sørensen, 1,200.
- Tandlæger.** H Hoppe, Dr., St. Torv 5 (Løve Apothek), 3,500. Chr Kjærtinge, Østerg. 37, 9,000. Frk. Pihlkjær, 1,200. M J Skabelund, Aag. 39. C A Vestergaard, Frederiksg. 17, 3,600.
- Tømremestre.** A E Andersen, Fredensg. 34, 800. J Andersen, Banegaardsvej 33, $2\frac{2}{6}$ 75, 500. J Chr Arentzen, Studsg. 16, $1\frac{9}{6}$ 55, 1,600. S V Bang, Østerg. 46, $\frac{7}{1}$ 62, 500. P Bendixen, Halls Vej 54, 200. F Braun, Grønneg. 25, $\frac{3}{11}$ 74, 500. P Frederiksen, Vesterbrog. 43, 2,000. G Jensen, Valdemarsg. 23, $1\frac{5}{1}$ 78, 700. H C Jensen, Bruunsg. 22, $2\frac{6}{3}$ 78. J Jensen, Fiskerg. 94, $2\frac{2}{11}$ 70. N Jensen, Møllestien 21, $2\frac{3}{11}$ 80, 400. R Kock, Valdemarsg. 40, 800. N Larsen, Havgyde 8, 100. H F Martini, Mejl. 43, $1\frac{6}{9}$ 72. J Mikkelsen, Skolegyde 6, $\frac{9}{4}$ 67, 100. S Mikkelsen, Godthaabsg. 9. C Møller, Fredericiag. 12. A Nielsen, Dybbølbg. 15, 2,000. J Nielsen, Skovvej 107, 300. H P Nielsen, Sølystg. 7, $1\frac{8}{2}$ 77, 200. R Nielsen, Rosensg. 36, 2,600. L Petersen, Nørreallee 66, 2,500. N Petersen, Bruunsg. 24. N C Petersen, Frederiks Allee 125. N Petersen, Vesterg. 70, 300. C Rasmussen, Bruunsg. 36, $2\frac{6}{5}$ 75, 1,200. J Rasmussen, Nørrebrog. 5, 1,400. R N Rasmussen, Mindeg. 6, 2,000. S Rasmussen, Frederiks Allee 140, $1\frac{9}{7}$ 70. A K Sørensen, Ny Grønneg. 7, 1,300. J P A Sørensen, Ryesg. 5; $1\frac{2}{6}$ 77, 3,000. M Tandrup, Olsensvej 6, $\frac{9}{5}$ 76, 2,100. J M Theiland, Sønderallee 17, 1,000. H Thorbrøgger, Orla Lehmanns Allee 1, $1\frac{0}{2}$ 74, 3,200. S Chr Tøttrup, Havneg. 4. J Vroue, Ryesg. 2 A, $1\frac{0}{2}$ 74, 2,000.
- Udvandringsagent.** Bogtrykker Alfred Bjørnbak for Thingvalla-Linien (se Annonceafd.)
- Uhrmagere.** S Brødbeck, Sønderg. 41. L Hald, Frederiksg. 7, $1\frac{1}{6}$ 58, 3,200. J Hansen (till. Instrumentmager af $1\frac{0}{3}$ 72), Studsg. 1 (Badstueg. 7), $1\frac{9}{6}$ 71, 800. H Friis-Jacobsen, Volden 15, $2\frac{7}{4}$ 80, 1,000. C E Kaas (till. Instrumentmager $2\frac{1}{13}$ 75), Volden 23, $2\frac{1}{4}$ 68, 1,700. J H Knudsen (till. Instrumentmager $1\frac{9}{8}$ 72), Vesterg. 12, $\frac{7}{2}$ 53, 1,000. A Larsen (till. Instrumentmager), Volden 24, $2\frac{1}{9}$ 80, 1,000. G Laurisen (till. Instrumentmager), Frederiksg. 49, $2\frac{6}{4}$ 81. W Meincke, Immervad 6, $\frac{9}{2}$ 69, 4,000. J Mühlertz, Mindeg. 20. V Nørholm, Sønderg. 11. E Poulsen, Frederiks Allee 76. M P Rohde, Mejl. 2, $1\frac{9}{2}$ 38, 100. P M Skovby, Frederiksg. 5, 500. L Theil, Vesterg. 1.
- Vadskarlejer.** P Thomsen, 2,800.
- Vatfabrikant.** C Nielsen, Ny Munkeg. 8.
- Vognmænd.** J C Dyhr, 4,000. G Funch, 1,200. Gammelgaard, 2,300. Henriksen, 1,400. J Jacobsen, 1,400. N Larsen, 1,500. C Madsen, Østerg. 5, 10,000. J Mogensen, 1,000. Munk, 1,000. M Nielsen, 4,400. M Olsens Enke, 1,000. F C Pade, Rosensg. 30. J Petersen, 800. Steffen Rasmussen, 2,100. J Sørensen, 1,900.
- Værtshusholdere.** S Andersen, 1,500. Bendixen, 1,000. Eskerod, 2,000. Jørgen Jacobsen, 6,000. J C Jensen, 1,200. Jexen, 1,000. J Madsen, 1,400. Mogensen, 1,500. J R Møller, 1,000. O L Overgaard, 900. A Petersen, 1,000. H A Rasmussen, 1,600. N Rasmussen Skjørring, 1,200. P Sørensen, 4,000. C Thomsen, 2,100.
- Øltapper.** Thomsen, 1,600.

Direktion for Danmark: Vimmelskiftet 47, Kjøbenhavn.

Hasle, Vester-Lisbjerg, Framlev og Sabro Herreder.

(Aarhus Amt. Koutor i Aarhus.)

Brabrand S. (1130 Indb.) Aarslev S. (462) Tilst S. (556) Kasted S. (189) Vejby S. (1810) Hasle S. (301) Skejby S. (311) Aaby S. (354) Lyngby S. (232) Elsted S. (424) Elev S. (208) Lisbjerg S. (635) Borum S. (520) Skivholme S. (787) Harlev S. (589) Framlev S. (866) Sabro S. (491) Faarup S. (423).

Sgnrf. Grdm. Peter Nielsen, Lisbjerg Terp, f. Hasle-Skejby-Lisbjerg; Grdm. Jens Petersen, Aaby Mark f. Aaby; Propr. Wulf, Brabrand, f. Brabrand-Aarslev; Grdm. Kelp, Borum, f. Borum-Lyngby; Grdm. Christensen, Højbygaard, f. Harlev-Framlev; Grdm. N Bomholdt Andersen, Lystrup, f. Elsted; Grdm. R Nielsen, Elev f. Elev; Grdm. Niels P Madsen, Tilst, f. Tilst — Kasted; Grdm. Jens Nielsen, Skivholme, f. Skivholme-Skovby; Sognef. Jens Petersen Bach, Faarup, f. Sabro-Faarup; Grdm. L S Hjortshøj, Vejby, f. Vejby.

Sgnf og Lægdsn. Grdm. Jens M Trige, Hasle; Chr. Christiansen, Aaby; Peder Frandsen, True; Jørgen Hansen, Skejby; Niels Pedersen Holm, Brabrand; Jens Andersen, Aarslev; Laurs Eriksen, Lyngby; Søren Jensen, Dbm, Framlev; Jens Sørensen, Dbm. (alene Sognef.), Voergaarde; Robertus Schouby, Dbm, Vejby; Propr. Malling, Elstedgaard; Morten Nielsen, Elev; Peder Laursen, Kasted; Niels Peter Madsen, Tilst; A D Jensen, Dbm, Sabro; Jens P Bach, Faarup; R P Enevoldsen, Borum (alene Sognef.); Anders Jensen, Borum (alene Lægdsn.); Hans Peter Rasmussen, Herskind; Jens Sørensen, Skivholme; Jens Pedersen Taastrup.

Vurderingsmænd efter Lov af 19. Marts 1869: Grdm. Mathias Nielsen, Kasted; R Knudsen, Skiveholme Terp; Morten Nielsen, Elev; Jens Andersen, Framlev; A D Jensen, Sognef. Dbm.; Sabro; A S Hjortshøj, Vejby; P Haugaard, True; Propr. Aubert, Vestereng og Forpagter Bülow, Ristrup.

Lærere: Jensen, Aaby; Kondrup, Hasle; — — Skejby; Stensgaard, Lisbjerg; Nielsen, Brabrand; Sørensen, Aarslev; Ewald, Lyngby; Pedersen, Framlev; Petersen, True; Bruus, Lillering; Hansen, Hørslevbole; Blicher, Harlev; Christensen, Elev; Stensgaard, Elsted. Rasmussen, Gjeding; Christiansen, Tilst; L. P. Hansen, Kasted; Brønnum, Borum; Storm, Herskind; Christensen, Skivholme; Vagner, Sabro; Jensen, Faarup; N. Hjortshøj, Schmidt og Pedersen, Vejby.

Kreaturforsikringsf. Hesteforsikringsf. for Brabrand-Aarslev Kommune, Best: P Kjeldsen, Aarslev, Form. Erik Andersen, Brabrand, og Johannes Rasmussen, True.

Brabrand Kreaturforsikringsf. Best: Forp. Rasmus Sørensen Riber, Brabrand, Form. der i Tvivlspørgsmaal indkalder Generalf.

Hasle-Skejby-Lisbjerg Kommuners Forsik-

ringsf. for Heste og Hornkvæg, Best: Gaardejerne Søren Møller Laursen, Form., Kristen Nielsen, Skejby, og Søren Thomas Madsen, Lisbjerg.

Borum-Lyngby Pastorats Kreaturforsikringsf., Best: Grdejerne Andreas Riisberg, Form., Christen Overgaard, H Kelp, Borum, P Skiby, Lyngby, og Søren Mortensen Yderup.

Kreaturforsikringsf. for Framlev og Harlev S., Best: Niels Andersen, Form., Lillering, Hans Mortensen, Snaastrup, Rasmus J. Lundgaard, Labing, Anders Møller, Harlev; Rasmus S Due og Anders Haubjerg, Taastrup.

Framlev Herreds Kreaturforsikringsf. Best: L Rasmussen, Skovby, Form. N Gammelgaard, Galten; Brandt Jensen, Dbm., Storring.

Forsikringsf. for Heste og Hornkvæg for Tilst-Kasted Sogne, Best: Grdejerne Niels Nielsen, Form. Tilst, Mathias Nielsen, Kasted, og Niels Jensen, Gjeding.

Sabro-Faarup S. Kreaturforsikringsf. for Heste og Hornkvæg, Best: Lærer Jensen Form., Faarup, Grdejer, Sognef. A D Jensen, Dbm., Sabro, og Grdejer J P Leth, Kvottrup.

Vejby Sogns Hesteforsikringsforening, Best: Sgnf. R Schouby, Dbm., Form., Grdejer A P Bomholdt, Viceform., begge af Vejby.

Sygek. og Begravelsesf. Aaby Sogns Syge- og Begravelsesf., Best: Gmd. Anders Pedersen, Aaby, Form.

Borum-Lyngby Syge- og Begravelsesf. Best.: Bager Madsen, Borum.

Brabrand-Aarslev Syge- og Begravelsesf. Best: P Christensen, Form. Niels P Laursen, Brabrand, Niels Vestergaard, Aarslev, Laurs Rasmussen, True, og Karl Jensen, Gjellerup.

Elev Kommunes Syge og Begravelsesf., Best: Grdm. N Andersen, Form., Husmd. Bjerregaard Sørensen og Jens Kristensen, alle af Elev.

Elsteds Sogns Syge- og Begravelsesf., Best.: Grdejerne P Christensen, Form. Lystrup, og Chr Nielsen Søndergaard, Elsted, Husmd A Jensen og P Nic. Andersen, Elsted, samt Skovfoged Rasmus Rasmussen, Skaarupgaard Skov.

Harlev-Framlev Syge og Begravelsesf., Best: Husmd. R P Pedersen, Form. Lillering, Chr Rasmussen, Framlev, M Mortensen, Labing, H Hansen, Taastrup, og Inds. H Larsen, Harlev.

Hasle-Skejby-Lisbjerg Syge- og Begravelsesf., Best.: Lærer Stensgaard, Form. Gmd. P Andersen, Kasserer, begge af Skejby.

Sabro-Faarup S.'s Syge- og Begravelsesf. Best.: Husm. P Rasmussen, Form., N Laursen, Sabro, Detailist B Knoppe, Hmd. og Slagter N. Knudsen, Karetmager Chr Mejer, Kvot-

Livsforsikringselskabet New-York,

trup, og Form. ved Mundelstrup Gjødningsfabrik A Johansen.

Vejlby S's Syge- og Begravelsesforening, Best.: Husm. P L Just, Form. og Grd. L J Kjeldsen, Kasserer, Vejlbj.

Kroer. Sabro, Forp: Th H Hinge; Borum, Ejer P Poulsen; Mundelstrup, Ejer Oldenborg; Taastrup, Ejer Peter Kjær; Aarslev, P M Hansen, Ejer; Lystrup Gjæstgiveri, Ejer H. Bærentzen; Brabrand Gjæstgiveri, Ejer Jens Rasmussen Jensen.

Større Landejend. Koldkjærg., Kasted S. 23¹/₄ Td Htk, Propr. F de Leth. Kjærbygrd., s. S., 25¹/₂ Td. Ht., Propr. Oscar Hansen. Marienlyst, Tilst S., 14¹/₂ Td Htk, Propr: Vald. Neergaard. En Grd. i Brendstrup, s. S., 20 Td. Htk, Propr. J L Faurshou; En Grd i Hasle Hasle S., 13 Td. Htk, Poul M Trige; Holmstrupgrd, Brabrand S., 37 Td. Htk, Propr. Petersen; Tougsgaard, s. S., 14¹/₂ Td. Htk., Jægerm. Th Qvistgaard; Aarslevgd, Aarslev S., 13 Td. Htk, Propr., Møllejeer A. Weis; Aarslevgrd., s. S., 14 Td. Htk, Dr. med. J. B Strøjberg. Lyngbygrd., Lyngby S. 52¹/₂ Td. Htk, Jægerm. J Fris. Ludvigsholm, Harlev S., 28 Td. Htk, Kpt. M v. Simesen; Kjærgrd, Elsted S., 20¹/₂ Td. Htk., Propr. Poul Kastrup, Asmusgrd, s. S. 16¹/₂ Td. Htk, Propr. Vilh Holst. Mundelstrupgrd, Faarup S., 16⁹/₄ Td. Htk, Baron Juel; Ristrup, 50¹/₂ Td. Htk, Forp. Bülow. Ristrup, Sabro S., 50 Td. Htk, Hofjægerm. F v. Folsach.

Firma-Register.

Ølbryggeriet og Maltgjørreriet „Vejlby Ølbryggeri“ pr. Riis Skov St., Best.: Grdejerne R Villadsen, A Pedersen Fredslund, og R Nielsen, Alle af Vejlbj, der ere solidarisk forpl., og en enkelt Underskr. har bindende Virkning i alle Hens., ⁷/₁₂ 74.

Aktieselsk. „Fredensmøllens Fabriker“ af Kbhvn., Gjødningsfabrik og Udsalg, ved Mundelstrup St.; Dir. for Fredens Møllens Fabriker: Gross. F Owen, Kapt. V G O Bauditz og Gross. Konsul Ch E de Coninck, den Førstn. bemyndiget til at handle alene og underskr. paa Selsk.'s Vegne; Forretningsf. J A Clemmensen paa Fabriken ved Mundelstrup har Fuldm. til at underskr. pr. proc. for Fr Owen som adm. Dir., ³⁰/₁ 72.

Vejlby S's Sp.- og Laanek. Sparekassevirksomhed i Vejlbj, Best.: P L Just, Smed J P Petersen, Kreaturhandler J L Nielsen, Slagter S Jensen og Avlsbestyrer S Bach Rasmussen, alle af Vejlbj; alle-Best-Medls Underskr. fordres for at have bindende Virkning, ³¹/₃ 81.

Tilst og Kasted S's Sp.- og Laanek. Sparekassevirksomhed i Tilst, Best.: Grdejerne D Pedersen, Form., Tilst, P Nielsen, Gjeding, Viceform., R C Sørensen, Tilst, E P Petersen, Gjeding, P Laursen, Kasted, fhv. Grd. H Pedersen, Kasted, J Pedersen,

Gjeding, P Nielsen, Tilst, N H Rasmussen, smst., N Knudsen, Brendstrup, N H Rasmussen, Tilst, og H Pedersen, Kasted; Best.'s: Underskr. fordres til gyldig Kvittering, ²⁶/₄ 81.

Brabrand-Aarslev S's Sp.- og Laanek., Sparekassevirksomhed i Aarslev, Best.: Lærer Sørensen, Grdejer P Villadsen, begge af Aarslev, Grdejerne P J Hougaard og Søren Jespersen af True og Anders Sørensen, Brabrand, hele Best.'s Underskr. fordres til gyldig Kvitt., ⁶/₅ 81.

Sp.- og Laanek. i Harlev-Framlev Komm., Sparekassevirksomhed i Framlev, Best.: Grdejerne S Jensen, Dbm., Framlev, K Sørensen, Hørslevhole, J P Petersen, Taastrup, E Ernsten, Skibby, N Andersen, Lillering, J Sørensen, Dbm., Voergaarde, og P Ovesen, Harlevholm; hele Best.'s Underskr. fordres til gyldig Kvitt., ²⁴/₁₀ 81.

Borum-Lyngby S's Sp.- og Laanek., Sparekassevirksomhed i Borum, Best. Bager M Madsen, Kbm. J C Ejstrup, Sgf. R C Enevoldsen, alle af Borum, Grdm. R P A Pedersen, Yderup, og Ungkarl S Jacobsen, Lyngby, hele Best.'s Underskr. fordres til gyldig Kvitt., ²⁴/₆ 82.

Bagere. P Nielsen, Brabrand, ²⁶/₆ 84. M Madsen, Borum, ¹²/₁₀ 74. G Meyer af Aarhus, Vejlbj, ²⁹/₁₀ 74. H P Engelbrecht, ²⁰/₂ 83, og S Christensen, ¹⁸/₆ 83, begge af Vejlbj. Carsten Madsen, Taastrup, ²⁴/₂ 81.

Dyrlæger. A Jensen, Lisbjerg, Johansen, Sabro.

Fabrikanter. R Wulff, Limfabrik, ²⁴/₆ 80, Brabrand. Fredens Møllens Fabriker, Gjødningsfabrik, ¹/₂ 72, Mundelstrup.

Gjæstgivere (Kroer). P M Hansen (Krohold), ⁹/₁₁ 83, Aarslev Kro. J J Rasmussen (Restauration), Brabrand. P P Poulsen (Krohold), ⁴/₆ 79, Borum. A P Andersen (Krohold, Høker, Brændevinhandel), ²⁹/₄ 85, Lystrup Gjæstgiveri. H H Oldenborg (Krohold, Brændevinhandel), ⁹/₄ 77, Mundelstrup Kro. P Kjær (Krohold, Høker, Brændevinhandel), ¹⁶/₆ 84, Taastrup Kro. Th H Hinge (Krohold, Detail og Brændevinhandel), ¹/₆ 78, Sabro. Aarslev Teglværk, Marketenderi, ⁴/₁₁ 76.

Handlende. Brændevinhandel. Forbrugsforeningen i Gjeding, ²³/₄ 84. Detail- og Brændevinhandel. I C Eistrup ²/₁₀ 82, Borum. J Jørgensen (Aarhus), ²³/₆ 70, Elsted. I Kolb, ²³/₆ 62, Lillering. I R Enkegaard, ¹/₆ 80, Labing. J Rasmussen, ¹⁵/₃ 79, Framlev. I Pedersen, ⁹/₆ 83, Labing. H Hansen, ²⁹/₁ 81, Taastrup. R Jensen, ²/₇ 81, Harlev. R L Simonsen, ¹⁰/₁₁ 84, Sabro. B Knoppe, ²³/₃ 78, Sabro. Rasmussen, ⁵/₁₂ 85, Sabro. V d. Stersens Enke, ²⁸/₁ 71, Herskind. R Jensen, ²⁴/₁ 80, Skivholme. A Jacobsen, ²⁵/₆ 82. C C Pedersen, ²⁶/₄ 85, Herskind. M Pe-

Direktion for Danmark: Vimmelskaflet 47, Kjøbenhavn.

dersen, ²⁶/₉, Skivholme. Detailh. I M Brønnum, ¹/₁₁ 85, Lillering. A M Thomsen ⁹/₇ 74, Harlev. P Nielsen, ¹¹/₁₁ 76, Gjeding. Høkerh. H P Mogensen, ¹⁰/₆ 69, N P N Vestergaard, ²/₁₂ 76, N C Tygesen, ⁷/₅ 83, Aarslev. P Andersen, ¹⁸/₁₂ 64, N Sørensen, ²/₁ 77, A. Jensen, ²/₁ 80, H M Jensen, ¹¹/₁₀ 82, R Hansen, ²/₁₂ 82, True. J Jensen, ¹⁰/₅ 82, Borum. S Frederiksen. S Nielsen, ¹⁸/₁₀ 72, J Jørgensen, ¹⁰/₁ 85, Elev. S Rasmussen, ¹⁰/₆ 63, A Andersen, ²⁴/₂ 83, R E S Dahm, ²⁰/₆ 84, Rasmussen, ¹⁰/₂ 85, N P Holm, ¹⁴/₇ 85, Elsted. H Knoppe, ¹⁹/₁ 78, Mundelstrup. A S Andersen, ²²/₄ 83, Kvottrup. J J Frederiksen, ²⁰/₄ 83, M K Jensen, ¹⁸/₁₀ 85, Mundelstrup. Chr. Pedersen, ¹⁹/₆ 62, Labing. M Hansen, ⁴/₁ 76, Framlev. J Berthelsen, ³/₄ 84, Kasted. H P Petersen, ⁹/₁₂ 75, J Petersen, ⁴/₆ 77, Chr Andersen, ²¹/₆ 78, A Mathiasen, ²¹/₂ 80, Stechhahn, ¹⁵/₆ 81. P S Krauses Enke, ²²/₁₀ 82, Lisbjerg. M K Jacobsen, ²⁰/₁₀ 84, Lyngby. Chr. Sørensen, ⁹/₁₁ 62, N. Thomsen, ¹¹/₇ 66, Sabro. S Christensen, ³⁰/₃ 68, Herskind. A. Nielsen, ³⁰/₃ 68, Guldsmed N Christensen, ¹⁸/₁₂ 73, Skivholme. M Nielsen, P P Schougaard, ¹²/₅ 77, Sandberg, ¹⁰/₂ 85, Tilst. Chr Rasmussen, ⁶/₃ 82, Gjeding. Fr Sørensen, ²⁰/₁₀ 83, Vejlbj. Traadh. P. Jensen, ¹/₂ 65, Brabrand. J J Nymann, ²⁷/₆ 73, Kvottrup. Stine Hansdatter, ²⁰/₁₀ 64, Herskind.

Kartemager: Neumann, ⁹/₇ 76, Vejlbj.

Murere: P M Hvilsted, ²⁰/₆ 74, Borum. J S Farre, ¹⁸/₁₂ 69, Lyngby. M Hermansen, ⁴/₇ 74, Vejlbj.

Møllere: C Rasmussen, ¹/₁₁ 66, Aaby. S. F. Hansen, ¹⁷/₆ 84, Aarslev. J. P. Rasmussen, ¹⁰/₇ 74, M Rasmussen, ¹²/₄ 84, J H Nydam, ²⁴/₅ 84, J Sørensen, ¹⁴/₃ 85, Borum. J P Jensen, ⁹/₁ 79, Elsted. Rasmus Nielsens Enke, ²⁷/₆ 74, Mundelstrup. H M Schjørring, Forp., ¹⁰/₆ 84, Snostrup. R Petersen, (Aarhus), ²/₁₂ 81, Ny Mølle. Thulstrup, Forp., ¹⁴/₉ 82, Røde Mølle. H Broge (Aarhus), ²⁷/₁₀ 82, Graa Mølle. Bischoff, Forp., ²/₅ 83, Ny Mølle. J Jensen, ⁹/₆ 74, Ristrup Mølle. Joh. Sørensen, ³¹/₈ 75, Sabro Mølle. S Eriksen, ¹⁴/₆ 84, Vedelslund Mølle. L Laursen, ²⁴/₄ 80, Skivholme Terp Mølle. J. C. O. Meyer, ¹⁰/₆ 79, Mariemølle pr. Riis Skov St.

Sadelmager: L Laursen, ¹⁵/₆ 77, Vejlbj.

Savværk: H. P. Kjeldsen, Aarslev.

Skomagere: M Petersen, ⁴/₉ 76, C Christensen, ⁹/₁₀ 76, Vejlbj.

Skreddere: J Pedersen, ¹/₃ 83, Brabrand. A Pedersen, ³⁰/₆ 76, Vejlbj.

Snedkere: H Pedersen, ²⁵/₃ 72, og Fr. Müller, ²⁶/₆ 84, Brabrand. N Rasmussen (tillige Tømrer), ¹³/₁₂ 69, C C Stougaard, ¹²/₁₀ 74, Herskind. N. P. Hermansen (tillige Tømrer), ¹²/₇ 68, og Chr P E Holm, ⁶/₆ 80, Vejlbj.

Teglværker: i Aarslev og Tilst ejes af Grosserer H Broger i Aarhus.

Tømrere: H Kjeldsen, ³/₁₂ 69, og H Pe-

tersen, ¹³/₁₂ 69, Aarslev. St Foght, ¹⁹/₆ 76, Brabrand. J Thorsen, ²⁷/₆ 79, og J P Rasmussen, ²⁰/₂ 81, Lillering.

Ning Herred,

(Aarhus Amt. Kontor i Aarhus.)

Holme S. (683 Indb.) Tranbjerg S. (493) Maarslet S. (1234) Beder S. (654) Malling S. (1306) Astrup S. (728) Tulstrup S. (256) Ormslev S. (686) Koldt S. (1401) Viby S. (686) Tiset S. (1112).

Sgnrf. Højskoleforst. V Bjørnbak, Viby, f. Viby Grd. S Nielsen, Jægstrup, f. Holme-Tranbjerg. J Pedersen, Solbjerg, f. Tiset. J Bagger Andersen, Astrup, f. Astrup-Tulstrup-Hvilsted. N Rasmussen, Pedholt, f. Beder-Malling. A Jensen, Hørret, f. Maarslet. O Nielsen, Stautrup, f. Ormslev-Koldt.

Sgnf. og Lægds. Grd. P Sørensen, Viby, f. Viby S. T Jensen, Skaade, f. Holme S. R Mortensen, Ravnholt, f. Tiset S. J Frandsen, Bøgeskov, f. Astrup S. J Jensen, Enslev, f. Koldt S. søndre Del (Lægds. for hele Koldt S.). S F Madsen, Koldt, f. Koldt S. nordre Del (alene Sognek). Chr Christensen, Ormslev, f. Ormslev S. Chr Pedersen, Lillenor, f. Malling S. østre Del (alene Sognek.), J Nielsen, Malling, Dbm., f. Malling S. vestre Del (Lægds. for hele Malling S.). K K Kristiansen, Beder, f. Beder S. A Sørensen, Jægstrup, f. Tranbjerg S. N Rasmussen, Hinnedrup, f. Tulstrup S. O P Paulsen, Testrup, f. Maarslet S. (alene Sognek.). A Jensen, Hørret, Lægds. f. Maarslet S. Chr Jensen, Onsted, f. Hvilsted S.

Vurderingsmænd (valgte for 3 Aar fra November 1884). Grd. K Jacobsen, Tranbjerg, Husejer H P Nielsen, Onsted Mark, Grd. N Friis, Højballe, Chr Andersen, Viby Terp, S P Madsen, Koldt, H B Christiansen, Fløjstrup, M Nielsen, Batstrup, Skovrider H Schrøder, Wilhelmsborg, Forp. V Petersen, Marselsborg.

Lærere: N Kristensen og H P Schou, Viby Sk. J Andersen, Tranbjerg Sk. J O F S Precht, Holme Sk. B K Poulsen, Skaade Sk. K Højmark, Stautrup Sk. Svendsen, Stautrup Friskole. N Madsen og L K Hansen, Kattrup Sk. K Højmark, Friskolen paa Koldt Mark. O N Bertelsen, Edslev Friskole. Klinge, Aabo Sk. J K Bertelsen, Ormslev Sk. A M Fogh, Seldrup Sk. J Henriksen, Fløjstrup Sk. C E Eilersen, Ajstrup Sk. O P Schou, Pedholt Sk. S Nielsen, Malling Sk. J Sørensen og N Jensen, Hvilsted Sk. A Pedersen, Bøgeskov Sk. Thomsen, Tiset Sk. P P Højlund, Ingerslev Sk. J Madsen, Batstrup Sk. J P Jensen, Hørret. N J Laursen, Maarslet. P Pagh, Langballe Sk.

Højskoler. Viby Højskole, Forst. Flkthm. V Bjørnbak, Lærer: Landbrugskand. M Nielsen. Ask Højskole, Forst. J P Kristensen, Lærere: N Rasmussen, H

Livsforsikringselskabet New-York,

Lassen og M Hansen. Thestrup Høj-skole, Forst. cand. theol. Nørregaard.

Kroer. Beder Kro, Ejer N Olesen. Malling Kro, G Jensen. Maarslet Kro, N Sørensen. Hasselager Kro, P Lyneborg. Ormslev Kro, Gdj. S P Loft mfl. Ny Solbjerg Kro, A Lorentsen. Thingskov, O Rasmussen. Hvilsted Kro, O Rasmussen.

Større Landejend. Marselisborg Hovedgrd., Viby S., 61 Tdr. Htk., Indenrigsm., Godsejer H P Ingerslev, Forp. V Petersen. Konstantinsborg, Ormslev S., 37 Tdr. Htk. Propr. A Pontoppidan. Aabogaards S., 14 Tdr. Htk., L Wissing. Moesgaard, Maarslet S., 43 Tdr., Htk. Khrinde. E Dahl, Forp. Hansen. Baroniet Wilhelmsborg, 138 Tdr. Htk., Maarslet, Beder og Malling S., tildels i Fæsteres Besiddelse, Baron Güldenchrone. Karensminde, Malling S., 16 Tdr. Htk., Propr. N Jensen. Norslund, s. S., 15 Tdr. Htk., Forp. Christensen. Østergaard, Tulstrup, Astrup og Malling S., 30 Tdr. Htk., Khrinde. E Dahl, Forp. cand. jur. Bang.

Firma-Register.

Elvirasminde og Sct. Nicolauskilde, Brøndanstalt, Fabr. af Chokolade, Sukkerfigurer og Mineralvande, ved Wallensteins Skandse i Viby S., Th Ramsing, Elvirasminde pr. Aarhus, ²³/₆ 77.

Ølbryggeriet Go'thaab, Frederiksbjerg. Aarhus Hvidtølsbryggeri, R Andersen, ¹⁰/₅ 74.

Aarhus Palmekjærnefabrik, Jægergaardsvejen, Aarhus, Fabr. af Olie og Foderstoffer, ¹⁹/₃ 77, A V Kielev underskr. med sit Navn under Firmaets Navn.

Viby S.'s Sp.- og Laanek., Best.: Grdm. N Laursen Møller, Form., A Nielsen og Lærer N Christensen, Viby, Grdeier S Nielsen, Viby Terp; 3 Best.-Medl.'s Underskr. gjælder som Kvitt., ¹⁸/₂ 81.

Tiset S.'s Sp.- og Laanek., Best.: Grdm. S P Laursen, Ravnholt, Ungkarl S Chr Sørensen, Battrup, Grd. P Leth, Ingerslev, A Nielsen Kaa, Solbjerg, og J Rasmussen, Tander. 3 Best.-Medl.'s Underskr. gjælde som Kvitt., ¹⁸/₂ 81.

Koldt S.'s Sp.- og Laanek., Best.: Lærer L P Hansen, Form., Kattrup, Grdm. R Rasmussen, Koldt, P Sørensen, Hasselager, S Jochumsen, Bering, og R P Petersen, Lemming. 3 Best.-Medl.'s Underskr. gjælde som Kvitt. for Kassen, ²¹/₂ 81.

Ormslev Koldt S.'s Sp.- og Laanek., Best.: Lærer J K Bertelsen, Form., Grdm. R Madsen, R Møller, J Jensen, R E Møller, Ormslev, ²⁰/₁₀ 81.

Holme-Tranbjerg S.'s Sp.- og Laanek. Best.: Lærer Precht, Holme, Form., Grdm. A Sørensen, Jegstrup, K Jacobsen, Tranbjerg, J P Sørensen, Holme Bjerge, og Husm. R P Clausen, Skaade Mk., ¹/₃ 81.

Maarslet S.'s Sp.- og Laanek., Best. Grdm. N Olesen, Form., S Pedersen, Maarslet, P P Nielsen, Hørret, og O P Poulsen, Tistrup. 3 Best.-Medl.'s Underskr. gjælde som Kvitt., ⁴/₈ 81.

Beder-Malling S.'s Sp.- og Laanek., Best.: Lærer J Henriksen, Form., og Grdm. N Jacobsen, Nederfløjstrup, S Christensen, Størenor, Ch Petersen, Lillenor, Husm. Chr Rasmussen, Malling Mk., og Sognefoged Chr Kristiansen, Beder, ²/₃ 81.

Astrup-Tulstrup S.'s Sp.- og Laanek., Best.: Lærer A Petersen, Form., Bøgeskov, Grdm. Fr. Jensen, Pederstrup, H P Jacobsen, Astrup, J Sørensen, Løjnkjær, M P Andersen, Rosborg, 3 Best.-Medl.'s Underskr. gjælde som Kvitt., ¹⁷/₂ 81.

Malling Forbrugsf., Detail- og Brænde-
vinsh., ²⁰/₆ 79.

Astrup-Tulstrup Forbrugsf. i Ask, Detail- og Brænde-
vinsh., ²⁵/₁₀ 84.

Skaade Forbrugsf.

Ormslev-Koldt Forbrugsf. i Ormslev, Næringsbev. paa Høkerh., ²⁷/₆ 85.

Forbrugsf. for Lemming og Stautrup Byer i Lemming.

Bagere. A M Sørensen (tillige Møller), Slet, ²⁰/₆ 85, N Sørensen, ⁹/₁₁ 84, J M Andersen, ¹⁴/₆ 78, Skaade. J P M Jensen, Viby. Pedersen, Onsted. Dehnhardt, Beder.

Bryggere. J P Petersen, Beder. H S Lybæk, Slet.

Dyrlæge. Jacobsen, Beder.

Fabrikanter. R Jakobsen, ⁷/₁₂ 73, og L P Jakobsen, ¹⁰/₁₂ 84, Beder (Landbrugsmaskiner). S P Nielsen, Enslev (do.). Jacobsen, Maarslet (Skovlfabrikant). M Andersen, Magdalenemølle (Børnemelsfabr.) (se **Annonceafd.**)

Gjæstgivere (Kroer) og Restaurationer. P Lyneborg (Krohold), Hasselager, ²⁴/₉ 76. P Christensen, Best. af Ormslev Kro, Ejere: S P Loft m. fl. O Rasmussen (Krohold), ¹⁹/₃ 83, Thingskov. A Lorentsen (Krohold), ²³/₆ 81, Ny Solbjerg Kro. O Rasmussen (Krohold), ²⁹/₇ 85, Hvilsted. N Andersen (Krohold), ³/₁₂ 85, Beder. G Jensen (Krohold), ¹⁹/₁₁ 85, Malling. N Sørensen (Krohold), ⁹/₁₂ 85, Maarslet. F A Gerker (Værtshushold), ¹⁸/₇ 74, Fiskerhuset i Viby S. R Christensen (Værtshushold), ⁷/₇ 77, Frederikshøj (Marselisborg Skov i Viby Sogn).

Handlende. Kjøbm. cand. N Jensen, ²²/₂ 84, Malling. N Olesen, ¹/₅ 83, Beder (begge tillige Brænde-
vinsh.). Detailh. G Jensen, Malling Kro. A Olesen, ²⁴/₁ 85, Lillenor. A Petersen, Smed, ³¹/₅ 84, Hvilsted. A Jensen, ²⁰/₁₀ 85, Ravnholt. Detail- og Brænde-
vinsh. Chr Petersen, ¹⁵/₆ 67, Aabo. H Hansens Enke, ⁷/₅ 69 og ³/₅ 71, Beder. I Mikkelsens Enke, ²²/₆ 67 og ³/₅ 69, Malling. J P M J Christensen, ²⁹/₃ 71, Nederfløjstrup. A Th Lenbroch, ¹⁵/₁₂ 75 og ²⁴/₉ 81, Astrup

Direktion for Danmark: Vimmelskiftet 47, Kjøbenhavn.

Mk. A Lorentsen (tillige Gjæstgiver), ¹³/₇ 81, Ny Solbjerg Kro. O Rasmussen, (tillige Gjæstgiver), ²⁹/₇ 85, Hvilsted Kro. F H Gerker, ²⁹/₆ 84, Ravnholt. K Christensen, ¹/₄ 84, Astrup. Høkerere. A Rasmussen, ¹⁸/₇ 85, Slet. C S Borup, ²²/₄ 85, Beder. O Sørensen, ⁵/₄ 84, Maarslet. F Th Bertelsen, ¹¹/₁₂ 84, Ormslev. S Nielsen, ²⁶/₇ 83, Edslev. M Rasmussen, ⁹/₆ 68, Koldt. O J Møller, ¹⁹/₂ 79, Lemming. J P Nielsen, ¹⁷/₇ 80, Katstrup. Chr Loft, ³/₁ 82, Holme. P Sørensen, ¹⁹/₅ 78, Overfløjstrup. R Mortensen, (tillige Brændevinsh.), ¹⁹/₁₀ 63, Fuldm. Møller. J Nielsen, ¹⁷/₁ 80, Ingerslev.

Kæretmagere. J Sørensen, Slet. Thomsen, Skaade. M Møller, Maarslet Mk. L Jensen, Maarslet. A Bendtsen, Beder. Møller og R Hansen, Malling. N Rasmussen, Ballen, Ask. Scharff, Moesgaard.

Malere. From, Aabo. Pedersen, Malling. Knudsen, Astrup.

Murere. R P Lysholdt, Viby Mk. S Laursen og P Sørensen, Ormslev. A Petersen, Koldt. A Christensen, ⁵/₆ 74, og E Andersen, ⁹/₇ 74, Østerby. O Nielsen og Chr Christensen, ³/₇ 84, Holme. Baadstrup. Moesgaard. P Jensen, S Petersen og K Rasmussen, Maarslet. J Sørensen, ²⁰/₁₂ 73, Malling Mk. L Jensen, ³¹/₁₂ 73, Storenor Mk. Chr Pedersen og J Jacobsen, ⁹/₇ 74, Solbjerg. P B Steffensen, ⁷/₅ 84, Ravnholt. N Hansen, ¹⁰/₁ 85, Nederfløjstrup.

Møllere. A M Sørensen, ¹²/₆ 80, Slet. H Mølgaard, ²⁴/₆ 76, Ormslev. F C Brammer, ²⁴/₆ 76, Pinds Mølle. Sørensen, Edslev. P M Poulsen, ²⁰/₃ 84, Ingerslev. J Sørensen, Batstrup. J Nielsen, ¹⁷/₁₁ 81, Skaade. H Chr Jensen, Maarslet. S F Hansen, ⁹/₁₂ 73, Beder. J Pedersen, ⁷/₁₁ 85, Nederfløjstrup. Rasmussen, Pedholt. J P Frandsen, ⁹/₇ 74, Malling. J Jensen, Løjnkjær. Rasmussen Kaa, Ask. A P Jensen, ²⁷/₁ 74, Onsted. A Jensen, Silistria Mølle. Hansen, ²⁹/₁₀ 75, Moesgaard Skivmølle. S Jensen, Best. P Mikkelsen, Fulden Mølle. M Andersen, ⁹/₃ 74, Magdalenemølle. J Sørensen (Bering) ²⁹/₁₂ 83, Holme. H P Nielsen, ²⁸/₅ 77, Lillenor. J P Andersen, ²⁸/₆ 74, Rokballe Mølle. Steffensen, Hvilstedmølle.

Skraedere. S Christensen, Viby Mk. Jensen, Koldt. P Knudsen, ³/₆ 74, og J Olesen, Hørret. J Jensen, Langballe. J Eriksen, Nederfløjstrup. A Christensen, Pedholt. A Pedersen, Ingerslev. P Knudsen, Tiset.

Skomagere. A Ovesen, Ormslev. H Vilhelmsen, Skaade Mk. H Mikkelsen. Lillenor. N Larsen, ²⁸/₆ 74, og Skoberg, Maarslet. S P Sørensen, Beder. Joh Rasmussen, Testrup Mark. P Knudsen, ²⁴/₆ 76, Malling. N Secher, Pederstrup. Chr P Christensen, ²/₁₁ 85, Nederfløjstrup.

Slagtere. R Lassen (Kreaturhandler) og

J Hansen, Viby. Dyhr, Lemming. S Petersen, Slet. E Petersen, Skaade. Rasmussen, Holme. Weis, Beder. J Jensen, Ingerslev.

Smede. Chr Pedersen, Viby. P Rasmussen, M Ovesen og O Mikkelsen, Aabo. Frederiksen, Lemming. Pedersen, Koldt. H Andresen, Enslev. Mogensen, Skaade. J Andresen, Testrup. S Jensen, Elmose. S Mikkelsen og Hansen, Malling. Chr Sørensen, P H Pedersen, Pedholt. J Christensen og Chr Jacobsen, Lillenor. Vinding, Ravnholt. S Jensen, Løjnkjær. Henriksen og Th Nielsen, Astrup. N Eriksen, Østergaard. Henriksen, Fløjstrup. M Larsen og S Pedersen, Slet. Fr Sørensen, Langballe Mk.

Snedkere. Juul, Viby Terp. Jakobsen og Christensen, Bering. A Rasmussen, ²³/₃ 74, Østerby. M Laursen, ⁹/₇ 74, Slet. E Frederiksen, Bjødstrup. R Rasmussen, ¹⁷/₁ 74, Moesgaard Huse. S Jacobsen, Maarslet. R Rasmussen, Langballe Mk. Fr Sørensen, Elmose. J C Sørensen, Malling. I Pedersen, Elkjær. Joh Nielsen, Storenor. M Christensen, P Nielsen og H Revsgaard, Ingerslev. A Rasmussen, Thingskov. J Mikkelsen, Astrup. Hansen, Pederstrup.

Teglværker. Slet Teglværk, Brdr. Thomsen & Ko. Skaade Teglværk, Th Jensen.

Tømrere. P Rasmussen, Ormslev. N Larsen, ³¹/₁₂ 73, Lemming Mk. S Pedersen, Koldt Skov. St Johnsen, ²¹/₆ 85, Kunstvej, Viby Sogn.

Hads Herred.

(Aarhus A. Kontor i Odder.)

En Del af Saxild S. (hele S. 709 Indb.)

Kro. Norsminde Kro, Ejer H S Alrøe, Forp. P F Jepsen.

Gjæstgiver. P F Jepsen, Norsminde Kro, ¹⁵/₁₁ 81.

Handlende. J Torstensen, Detail- og Brændevinsh. samt Kolonial-, Produkt-, Korn-, Tømmer- og Kulhandel, Norsminde, ¹⁸/₆ 85.

Hjelmslev Herred.

(Aarhus A. Kontor i Skanderborg.)

Blegind S. (308 Indb.) Hørning S. (689) Aalslev S. (578).

Sgnrf. Dyrslæge J St Pedersen, Frengerslev, f. Blegind-Hørning S.

Lærere. F Kragh, Hørning. H H Kragh, Blegind. — — Adslv.

Sparek. Blegind-Hørning S.'s Spare- og Laanekasse, Best. Lærer F Kragh, Form., Grdne. Chr T Nielsen, Hørning, H Leth, Blegind, J Møller, Bjerstrup.

Firma-Register.

Hørning Aktiemølle, Grdm. P Leth, P Nissen, L Jensen, S Sørensen og P Pedersen, Hørning, ansvarlige Deltagere.

Bager. J E B Virklund, Hørning, ³⁰/₄ 80.

Livsforsikringselskabet New-York,

Gjæstgivere. A Tiufkjær og S Sørensen, Hørning, $\frac{26}{3}$ 80.

Handlende. Kjøbmænd. A Tiufkjær og A C Østergaard, Hørning.

Hjul- og Kæremagere. R Petersen, Hørning. S Madsen, Adsløv.

Maler. N P Petersen, Hørning.

Murermestre. R Frederiksen, Blegind. M P Jensen, Blegind S. Kjær, J Lund og J Laursen, Hørning.

Møllere. J P Petersen, Dørup, $\frac{81}{12}$ 83. J Dam, Bodil Mølle, $\frac{5}{8}$ 79. R Nielsen, Koldens Mølle, $\frac{80}{1}$ 80. J C Bunche, Aldrup Mølle. P D Nielsen, Hørning, $\frac{22}{13}$ 81.

Sødelmager. N P Pedersen, Hørning.

Skomagere. J P Sørensen, $\frac{19}{3}$ 80, og V Kaa, Hørning. D H Schrøder, Adsløv.

Skræder. P Jensen, Hørning.

Slagtere. J Overgaard og N Jensen, Hørning.

Smed. M Petersen, Blegind.

Frisenborg-Faurskov Birk.

(Aarhus A. Kont. i Hammel).
Lading. S. (981 Indb.)

Sqnrform. H P Petersen, Lading.

Sqngfd. Grdm. R Nielsen, Skjolddelev. N Black (tillige Lægdsn.), Lading.

Lærere. P Nielsen, Lading. J Jensen, Lading Hede. Sørensen, Skjolddelev.

Fortlismægler i Tyendesager. Grdejer J C Hummeluhr, Skjolddelev (Suppleant Grdm. N Jensen Pelsen, Skjolddelev).

Sygeförening. Lading Sogns., Form. Sognef. Grdejer N Black, Lading.

Større Landejend. Lyngballegaard, $28\frac{3}{8}$ Td. Ht., hører under Grevskabet Frijsenborg, Forp. Gøtzsche. En Gaard i Skjolddelev, $14\frac{1}{2}$ Td. Ht., S J Møller. En Gaard sammesteds, $12\frac{1}{2}$ Td. Ht., Rasmus Nielsen. Christiansbjerg, Lading, F Th Jørgensen.

Bagere. D Rasmussen og N Hansen, Faistrup.

Bødkere. Laurs Johansen, Faistrup, $\frac{27}{3}$ 83. S A Laursen, Skjolddelev (tillige Træ- og Finerskærer).

Drejer. Jens Jensen, Lading.

Dyrlæge. Lauritzen, Faistrup.

Handlende. Detailh. R P Jørgensen og S Jensen Røring, Skjolddelev. H T Callundans Enke, $\frac{14}{11}$ 71, R Mikkelsen, $\frac{18}{1}$ 81 og H Madsen, Lading. R P Madsen, $\frac{80}{8}$ 78, Faistrup, J Hansen, $\frac{18}{9}$ 83, Skjolddelev. Traadh. F P Christensen, $\frac{2}{10}$ 80, og Fr Emilie Lübschitz, Skjolddelev.

Hjulmand. Joh Rathsche, $\frac{2}{9}$ 82, Lading.
Kroejer. S Jensen Røring, Skjolddelev Kro.

Maskinfabrikant. A P Sørensen, Lading, $\frac{16}{8}$ 83.

Murer. D Nielsen, Lading.

Møllebyggere. N Petersen Møller, La-

Direktion for Danmark: Vimmelskafte 47, Kjøbenhavn.

ding, $\frac{12}{3}$ 84. Chr Pedersen, Skjolddelev.

Møllere. J Nydam (Vindmølle), Lading.

S A Laursen (Savmølle), Skjolddelev.

Sødelmager. J Frandsen, Faistrup.

Smede. P Jensen og J Didriksen, $\frac{26}{10}$ 82, Skjolddelev. S Nielsen og A P Sørensen, $\frac{2}{9}$ 82, Lading. P Sørensen, Faistrup.

Skomagere. Caspar Nielsen, $\frac{2}{9}$ 82, Lading.

Snedkere. P Madsen, Skjolddelev. Jens Chr Pedersen og A Mortensen, Lading.

Tømrere. N C Sørensen og N Jensen, Faistrup. J P Eriksen, Hummeluhre Mark.

Øster-Lisbjerg Herred.

(Randers A. Kontor i Randers)

Hjortshøj S. (665 Indb.) Egaa S. (928) Mejly S. (441) Dele af Skjødstrup S. (hele S. 1141) og Todbjerg S. (hele S. 1048)

Sqnrform. Grdejer Carl Nielsen, Skjering, for Hjortshøj og Egaa S. Grdejer P Chr Møller, Linaa, for Todbjerg og Mejly S.

Sqngfd. og Lægdsn. P Willadsen i Egaa for Egaa S. S J Didriksen i Brandstrup for Hjortshøj S. Joh F F Sørensen i Mejly for Mejly S. S Chr Nielsen i Brandstrup for Todbjerg S.

Lærere. Korsholm, Hjortshøj. N C Krogh og N Frederiksen Bendstrup. R H Nielsen og H P A Christensen, Egaa. H P Henriksen, Skjering. A P Kirkegaard, Todbjerg. J Jakobsen, Mejly. Grdejer Carl Nielsen. Skjering.

Föreninger. Husmands-Sygekassen i Egaa S., Best.: Husm. Mads Mathiesen. Chr Pedersen, Salomon Andreasen, Egaa. Kreaturforsikringsforeningen for Egaa S., Best.: Grdm. Chr Christensen, Egaa, Grdm. Peder Trige Jensen, Skjering, Grdm. Niels Bak Pedersen, Lystrup. Sygeföreningen for Todbjerg S., Lærer J Sørensen, Balle, Form. Todbjerg-Mejly Pastorats Sparekasse, Mejly, Lærer J Jacobsen, Mejly, Form. og Kasserer, der forpligter Kassen, Kontortid hver Fredag Kl. 6—8 Efterm. Syge- og Laanekassen for Husmænd i Hjortshøj S., Søren R Sønder, Hjortshøj. Form.

Større Landejend. Skjering Munkgaard, Egaa S., $13\frac{3}{4}$ Td. Hrt., P Schmidt. En Gaard i Bendstrup, Todbjerg S., 14 Td. Hrt., Verner Theodor Gyberg. Skaarupgaard, Todbjerg S., $38\frac{1}{2}$ Td. Hrt., A Risom. Krannestrup, Mejly S., 13 Td. Hrt., A Hviid. Kalstrup, Mejly S., 17 Td. Hrt., M C Mohnsen. Kirstineberg, Hjortshøj S., 19 Td. Hrt., Helms. Hjortshøjlund, Hjortshøj S., 15 Td. Hrt., O F Hastrup.

Bagere. Jens Hansen, $\frac{22}{12}$ 79, Mejly. M Rasmussen, $\frac{9}{8}$ 80, Todbjerg (tillige Detailhldr.) M Grønlund, $\frac{1}{5}$ 83, Mejly.

Bødkere. H Oldenborg, Todbjerg. F Nielsen, Mejly.

Handlende. Detailh. Chr Andersen, ¹/₁₁ 83, H Clausen, ²¹/₁ 85, T Hansen, ¹⁴/₆ 66, og M Rasmussen (tillige Bager), ⁹/₉ 80, alle i Todbjerg. C H Maas, ²¹/₇₇, Haarup. S Nielsen, ⁹/₁ 79, Hesselballe. J C Sørensen, ¹⁸/₁₁ 82, Mejly. R P Sørensen, ¹¹/₈ 81, Bendstrup. Høker. L M Abel, ²¹/₆ 77, L R Laursen, ²⁴/₁ 83, og J Nielsen, ²⁴/₆ 77, alle i Skjering. L J Stohrs, 56, Egaa. S R Sønder, ¹⁷/₁₀ 68, Hjortshøj.

Karetmagere. J P Metz, Todbjerg. T A Andersen, Mejly. H Nielsen, Hesselballe. **Maler.** C V Bajer, Mejly.

Murere. J Jensen, ⁹/₂ 84, Haarup. H Chr Sørensen, ⁹/₁₂ 84, Egaa. J C Sørensen, 80, Mejly.

Musikere. N B Jensen, S B Jensen, Mejly. **Møllere.** I Egaa Sogn: Rishøj Mølle, Ejer N R Nielsen. Skjering Mølle, Ejer P Nielsen. Egaa Mølle, Ejer Poul Chr Vindberg. I Hjortshøj Sogn: Hesselballe Mølle, Ejer S Pedersen Nielsen; Hjortshøj Mølle, Ejer P J Søndergaard. I Todbjerg Sogn: Todbjerg Mølle, Ejer S Andersen; Edelslund Mølle, Ejer A Vognsen Møller, Forp. N Jensen.

Sadelmager. E Andersen, Mejly.

Skomagere. J Jensen Holm, Egaa. P Mortensen, Mejly. R Troidal, Hesselballe. A Rasmussen, Skjering. J P Lundkvist, Haarup.

Smede. S Nielsen, J Pedersen, H P Jørgensen, Egaa, R P Jensen, Skjering. Vinholdt, Todbjerg. P Kristiansen, Haarup. A Andersen, Bendstrup. A P Andersen, Mejly. R Kristiansen og P Rasmussen, Hjortshøj. C Meyer, Hesselballe.

Snedkere og Tømrere. Frederiksen, ⁹/₁₂ 84, Skjering. M Mikkelsen, ¹/₁₁ 83, Todbjerg. H Nielsen, ⁹/₆ 58, Mejly. C P Rasmussen, ¹²/₆ 85, og N P Støver, ¹⁰/₁₂ 83, Egaa.

Træskomand. H Nielsen, Mejly.

Uhrmager. M R Poulsen, Mejly.

Samsø Birk.

(Aarhus A. Kontor i Tranebjerg paa Samsø.)
Thunø S. (235 Indb.)

Sgnsform. Grdejer Jørgen Jensen.

Sgufgd og Lægds. Grdejer Jørgen Christensen.

Lærer. N Sørensen.

Fortligskommission. Præst Mynter og Grdejer Jørgen Christensen.

Fyret. Præst Mynter fører Tilsyn.

Handlende. J Jensen, ⁶/₁ 69, J M Knudsen, ²¹/₁₁ 69, P Johansen, ¹⁰/₄ 81, og C Soelberg, ²¹/₁₀ 84 (alle Kolonial og Manufaktur).

Aars.

Postexp. Telegr.-St. med indskr. Dagtj. Aars S. og M., Aalborg A. 3 ¹/₂ M. t. Hobro. 1 ¹/₄ M. (over Houbro) t. Vester-Hornum.

Aars Herred.

(Aalborg A. Kontor i Logstør.)
Aars S. (782 Indb.) Houbro S. (444).

Lærer. Ørum, Aars.

Større Landejend. Mølgaard Hovedgrd., Haubro S., 66 Tdr. Hrtk., Christen Schou Kjeldsen.

Markeder. I Aars: Tirsdag efter 1 Søndag i Fasten, Tirsdag. i 3. fulde Uge i April, Torsdag efter 1. Mandag i Oktbr. og Tirsdag efter 1. Mandag i Novbr. Kreaturer; Tirsdag efter 1. Mandag i Sptbr. Kvæg og Faar.

Firma-Register.

Aars Kolonialhdl., Hjemsted Hobro, Detail- og Brændevinslh., Kbm. Jens Krogh, ²⁴/₁₁ 84.

Aars-Haubro S.'s Sp.- og Laanek., Aars, alm. Sparekasseforretn.; Lærer Ørum, Aars, Form., Postexp. J A Lund, Aars, Kasserer, disses Underskr. er bindende i alle Tilf., ²⁰/₁₀ 81.

Brødr. Hestbæk, Aars, Detailforretn., Erik Hestbæk, ¹⁴/₅ 82.

Avis. Aars Avis samt Folkebl. og Avertissementstidende for Himmerland, Red. Jørgensen.

Handlende. Manufakturhdl. Brødr. Hestbæk, Aars. Detailh. P Christensen, Jelstrup, 1874. J V Brændgaard, Aars.

Kroejer. Jens Busk, Aars Kro.

Hornum Herred.

(Aalborg A. Kontor i Nibe)
Skivum S. (552 Indb.) Giver S. (264) Blære S. (418.)
En Del af Ulstrup S. (lele S. 939.)

Lærere. M N Kvistgaard, Blære. N Frederiksen, Giver.

Større Landejend. Poppelholm eller Povlholm, Blære S., 14 Tdr. Hrtk., F L Spliid.

Firma-Register.

Skivum Pastorats Sp.- og Laanek., Skivum, alm. Sparekasseforretn., Grdejerne Frederik Andersen og N C Larsens Underskr. bindende i alle Tilf., ²⁰/₁₀ 81.

Sp.- og Laanek. f. Blære og Eidrup S., Blære, alm. Sparekasseforretn., Lærer M N Kvistgaard, Blære, Form. og Kasserer, der i Forb. med forskj. Personer i de to Sogne udstede Laanebeviser, medens Kassereren alene kvitterer saadanne, ²⁶/₁₀ 81.

Handlende. Detailh. Søren Andersen, Skivum, ²⁶/₆ 75. Chr Hansen, Giver, ¹⁶/₂ 79. Hans Christensen, Blære. Søren Nielsen Lave ¹⁶/₅ 73, Hvorvarp. Høker: Jens Chr Larsen (tillige Kroejer), ¹²/₆ 78, og Jørgen Chr Larsen, ²¹/₇ 74, Skivum. Jacob Kristensen (Skomager), ⁴/₁₀ 76, Hans N Sørensen, ²⁹/₆ 74, Blære.

Kroejer. Jens Chr Larsen (tillige Høker), ²²/₁₁ 79, Skivum.

Møller. Propr. Spliid, Povlholm Mølle.

Livsforsikringselskabet New-York,

Gislum Herred.

(Aalborg A. Kontor i Hobro)

Gislum S. (397 Indb.) Vonsild S. (879) Binderup S. (313) en Del af Farø S. (hele S. 939).

Sgnrdsform. Mathias Kjeldsen Pedersen, Gislum.**Sgnfgd.** P Christiansen, Dbm., Aarup. Chr Nielsen, L. Binderup. N Andersen, Nyrup.**Vurderingsm.** for Laan af Umyndiges Midler samt for Husmandskreditf. Sognef. P Christiansen, Dbm., Aarup.**Bager.** Rasmussen, St. Binderup.**Bødker.** J Chr Andersen, St. Binderup.**Fotograf.** Jonas Andersen, St. Binderup.**Farver.** Madsen, St. Binderup.**Handlende.** Manufakturh. J Jensen, N C Bisgaard og Ingvard Larsen, Vonsild. Kolonialh. Christensen, Jørgensen, og Klemesen, St. Binderup. Larsen, J Chr Jensen, og R Trandsen, Vonsild. Træh. R Rasmussen, St. Binderup.**Kroejer.** Jens Christensen, St. Binderup.**Murere.** N Poulsen, N Pedersen og Laust Nielsen, St. Binderup. J Christensen, Gislum. Chr Christensen, Morum.**Møllere.** Aagaard, Højslev Mølle. H P Jensen, Vonsild.**Rebslager.** Arkan Bernhard, Vonsild.**Skomagere.** A C Madsen, A Bjørn, St. Binderup. N P Sørensen, Gislum. J Pedersen, Svoldrup.**Skærdere.** Th Andersen, Nyrup. S Lauritsen, Vonsild.**Smede.** P Clemmensen, Gislum. J Madsen og J Andersen, Binderup. P Møller, Vonsild.**Snedkere.** J Porsborg, Binderup. Chr P Kjelbom, Gislum. N C Nielsen, Vonsild.**Tømrere.** H C Christensen, Nyrup. Chr Christensen, Morum. K Kristensen, Binderup.**Uhrmager.** N Christensen, St. Binderup.**Aarslev.**

Jernb.-St. Jernb.-Tel.-St. Aarslev S., Vinding H., Svendborg A. 0.52, M. t. Høiby, 1, M. t. Hjøllense, 1,8 M. t. Odense, ,32 M. t. Pederstrup, 1 M. t. Ringe. Se Odense.

Aarup.

Postexp. Jernb.-St. Jernb.-Tel.-St. Skydebjerg S., Baag H., Odense A. 2 1/2 M. (over Rørmosehus) t. Assense. 3 M. (over Hindevad) t. Bogense. Ad Jernbanen 0,8 M. t. Gjelsted, 1,3 M. t. Eiby, 0,4 M. t. Bred, 0,8 M. t. Skalbjerger, 1,2 M. t. Tommerup.

Baag Herred.

(Odense A. Kontor i Assens.)

Skydebjerg S. (1068 Indb.) Dele af Orte S. (hele S. 1504), Ørsted S. (hele S. 612) og Vedtofte S. (hele S. 392.)

Sgnrf. Grev Rantzau, Frederikslund, f. Ørsted S. Møller L P Møller, f. Skydebjerg og Orte S.**Sgnfgd.** N Nielsen, Vedtofte, f. Vedtofte S. (tillige Lægds m.). R Hansen, Orte, f. Orte S. (till. Lægds m.). H Halvor Hansen,

Aarup, og L Olsen, Skydebjerg, f. Skydebjerg S. J Hansen, Ørsted, f. Ørsted S. Lægdam. P Christiansen, Ørsted. N C Nielsen, Skydebjerg.

Lærere. Hansen, Ørsted. Christiansen, Orte. Nielsen, Frøbjerg Mark. Naiesen, Dbm, Skydebjerg. Jacobsen, Mellemballe.**Sugførere.** Overretssagf. P Hoskjær og Chr Heise, Frederikslund.**Hotel.** Aarup Gjæstgivergaard, Gjestgiver H P Hansen.**Større Landejend.** Gaunbygaard, Skydebjerg S., 13 1/4 Td. Hrt., C A Jensen. Brahesholm, Vedtofte S., 317 1/4 Td. Hrt., og Frederikslund, Ørsted S., 216 1/2 Td. Hrt., Khr. Greve Rantzau.**Markeder.** I Aarup Fredag efter 5. Søndag i Fasten, Heste og Kvæg, 2. Fredag i Maj, Kreaturer, 3. Tirsdag i Oktober, Heste og Kvæg.**Firma-Register**

R W Maegaard & Ko., Aarup, Indehavere og berettigede til at undersk.: R W Maegaard, Odense, og Chr Sørensen, Aarup.

Apotheker. Tornøe, Aarup.**Bagere.** J Jensen, 1/7 67, H Rasmussen, 7/8 70, C Mogensen, 7/8 80, Aarup. Johannes Christensen, 20/4 78, Ørsted.**Boghandlere.** C F Malta-Müller, 5/6 81, og Joh Isbrand, Aarup.**Bødker.** H Petersen, 11/4 78, Aarup.**Drejer.** J A Andersen, 25/5 82, Orte.**Farvere.** C M Hansen, 6/8 77, C Jørgensen, Aarup.**Fabrikanter.** E Jørgensen, 22/2 66, og L H Olsen, 20/8 70, (begge Maskiner), Skydebjerg.**Gjæstgivere (Kroeer).** H P Hansen, Aarup. A Pedersen, Skydebjerg. A P Lysholdt, 24/11 79, Uglebjerg Kro.**Handlende.** Kjøbmandsh. Fred Aug Schnakkenburg, 17/7 66, W R Maegaard, 14/8 66, H J Rasmussen, 14/8 66, P L Lorentzen, 16/11 69, G H Hehr, 7/11 70, J Larsen, 7/11 73, P Pedersen, 19/10 74, L Rasmussen, 31/3 76, A N Hansen, 11/12 79, L P C Lausen, 20/4 80, F L Thrane, 10/8 82, Aarup. M Pedersen, 6/7 80, Ørsted. Hans Hansen, 4/12 76, Nyrup. Hans Hansen, 29/8 60, Rasmus Pedersen, 27/12 64, R R Larsen, 27/12 64, N P Nielsen, 5/1 69, Orte. R Eiby, 31/6 75, Frøbjerg. Christoffer Andersen, 8/10 78, N Steensen, 29/7 81. Vedtofte. Manufakturh. C J C Fich, 17/7 66, C F Hansen, 28/10 80, Aarup. Høkerere. Rasmus Jensen, 30/7 81, Orte. P Hansen, 28/10 62, Jens Pedersen, 2/10 65, Frøbjerg.**Kurvemager.** R Andersen, 20/10 78, Aarup.**Malere.** H P Pedersen, 4/6 69, Aarup.**Murere.** S Christoffersen, 23/8 71, Aarup. N Larsen (tillige Tømrer), 18/8 78, Ørsted. Jørgen Christensen, 18/8 78, Orte.**Direktion for Danmark: Vim melskafte 47, Kjøbenhavn.**

Møllere. M H Madsen, $10\frac{1}{5}$ 69, Hans Nielsen, $\frac{2}{4}$ 69, Orte. N Mortensen, $14\frac{1}{12}$ 76, Frøbjerg. R Jørgensen Ørsted. L P Møller, Skydebjerg.

Rebblagere. A Andersen, $12\frac{1}{6}$ 74, A C Larsen, $\frac{5}{4}$ 80, Aarup.

Skomagere. J Larsen, $\frac{5}{3}$ 67, P Jakobsen, $10\frac{1}{10}$ 78, Aarup.

Skraedere. Jens Nielsen, $\frac{7}{5}$ 66, Orte. Jensen, Aarup.

Snedkere. R P T Nielsen, $24\frac{1}{12}$ 80, Aarup. Hans Pedersen, $10\frac{1}{11}$ 64, Taarup. H J Pedersen, $10\frac{1}{11}$ 68, Frøbjerg.

Tømrere. L Larsen (tillige Murer), $18\frac{1}{3}$ 78, Ørsted. J C Corneliusen, $27\frac{1}{2}$ 62, Vedtofte. J Andersen, Frøbjerg.

Uhrmagere. V Vestermann, $19\frac{1}{10}$ 66 og Marcussen, Aarup.

Wedellsborg Birk.

(Odense A. Kontor paa Kjerlingeberg pr. Ejby)
Kjerte S. (1150 Indb.) Rørup S. (860). Dele af Tanderup S. (hele S. 656), Gjelsted S. (hele S. 1625), Ørslev S. (hele S. 428), Husby S. (hele S. 972) og Barløse S. (hele S. 830)

Sognfd. B Hansen, Kaslund, for Barløse S. H Pedersen, Ørsbjerg, for Kjerte S. P Andersen, Gjelsted, for Gjelsted S. N J Bang, Aalsbo, for Rørup S.

Lægdsn. I Kjerte, Gjelsted og Barløse S. Sognef. I Rørup Sogn J Jørgensen, Mondgaard.

Lærere. Ravn, Rørup. Bramming og Hauge, Kjerte. Madsen, Kaslund. Larsen, og Retz, Gjelsted.

Landvæsenkommisær. Kammerraad Schjerup. Ornehøj.

Forligskommissionen for Assens Amtstue-Districts 3. Kreds, Godsforv. Selmer, Søndergaard; Amtsrmdl. Justitr. Ewertz, Dyrgaard pr. Nørre Aaby.

Kjerte og Omegns Hjelpeforening (tillige Sparekasse), Kontor i Kjerte Skole. Kon-tordag: Fredag, Form. for Best. Fabrikant H Hansen, Faurskov Mølle pr. Gjelsted.

Børnehjem. Kindstrup Børnehjem, Forst. K L Jensen.

Større Landejend. Hovedg. Billeskov, Kjerte S., 24 Td. Hrt., tilh. Grevsk. Wedellsborg, Forp. Kroyer. Nyfæste, Kjerte S., $13\frac{1}{2}$ Td. Hrt., Ejer og Bruger: L N Søkjær. Højgaarden, Kjerte S., 13 Td. Hrt., Ejer: R Hansen, Bruger: R Rasmussen. Erholm, Rørup S., 47 Td. Hrt., under Stamh. Erholm & Søndergaard, Bruger: N Blædel. Søndergaard, Rørup S., 46 Td. Hrt., under samme Stamh., Bruger: M R Maegaard. Kielshøj, Rørup S., under samme Stamh., 14 Td. Hrt., Bruger: Forp. Krag. Hækkébøllegaard, Rørup S., 14 Td. Hrt., under samme Stamh., drives af Stamhusbesidderen. Foermosegaard, Barløse S., 12 Td. Hrt., Ejer og Bruger: Landbrugskand. Kranold. Holmegaarden, Gjelsted S., 14 Td. Hrt., Ejer: N Jørgensen Holmes Enke, Bruger:

A Chr Jørgensen. Hovedg. Minendal, Tanderup S., 9 Td. Hrt., hører under Grevsk. Wedellsborg, Forp. N J Hansen.

Bagere. And Bondosen, Ørsbjerg. N Andersen, Gjelsted, $\frac{9}{6}$ 66. J Chr Christensen, Lunge, $14\frac{1}{4}$ 83. H Chr Ibsen, Fluebjerg, $24\frac{1}{6}$ 85.

Bygmester. And Petersen, Gaardejer, Aalsbo.

Dyrlæge. Balslev, Frydengaard, Fjeldet S.

Fabrikanter. H Hansen, Klædefabr. i Faurskov Mølle. N. Larsen, Hørhegleri og Uldspinderi i Hønnerup.

Farvere. Eriksen, Lunge (tillige Detailh.). Th Hansen, Kindstrup.

Gartner. Gormsen, Erholm.

Gjæstgivere. Berg, Gribsvad Kro. Bondo Jørgensen, Ørsbjerg Kro. L S Hansen ved Gjelsted St. (tillige Detailh.).

Handlende. Detailh. And Larsen, Etterup, $12\frac{1}{7}$ 77. Madsen, Kjerte, $19\frac{1}{1}$ 80. N P Hansen, Ørsbjerg, $2\frac{1}{10}$ 82. A Chr Jørgensen, Kjerte, $10\frac{1}{10}$ 80. J P Eriksen, Lunge, $19\frac{1}{1}$ 83. P Andersen, Gjelsted, $\frac{1}{6}$ 73. L J Hansen, $28\frac{1}{7}$ 84, Gjelsted St. (tillige Gjæstgiver). H Rasmussen, Kinstrup, $24\frac{1}{1}$ 62. P Jensen, Lunge, $12\frac{1}{4}$ 80. Poul Hansen, Gjelsted St., $\frac{5}{1}$ 84. R Nielsen, Aalsbo, $11\frac{1}{3}$ 84. Høkere. N P W Dalberg, Kaslund, $\frac{7}{3}$ 83. H P Petersen, Gjelsted, $\frac{9}{11}$ 80. H S Juul, Kinstrup, $23\frac{1}{2}$ 81. R Nielsen, Hønnerup, $28\frac{1}{6}$ 77. Hesteh. Berg, Gribsvad Kro, H A Lund, Ørsbjerg.

Hattemager. N Johansen, Gjelsted St. (tillige Kasketmager), $21\frac{1}{11}$ 85.

Klodsmagere. Lars Andersen og Niels Hansen ved Gjelsted St.

Maler. A J Hansen, Hønnerup, $\frac{9}{10}$ 82.

Mejerier. Kaslunds Fællesmejeri (Aktieselskab), Bruger: N Blædel, Erholm. Erholm Fællesmejeri, samme Bruger. Billeskov Fællesmejeri, Bruger Forp Kroyer. Kindstrup Mejeri, C Hofman-Bang.

Møllere. Ørsbjerg, Vindmølle, Ejer og Bruger P Rasmussen, $27\frac{1}{1}$ 76. Gribsvad Vindmølle, Ejer og Bruger A W Nielsen, $20\frac{1}{10}$ 85. Brende Vandmølle. Bruger P Andersen. Lamose Vandmølle, Bruger R Sørensens. Hylden Vandmølle, Bruger Chr Christensen. Gjelsted Vindmølle, Ejer og Bruger Lars Petersen, $17\frac{1}{12}$ 79. Holme Vindmølle, Ejer N J Holmes Enke, Bruger A Pedersen.

Slagter. P Andersen, Gjelsted.

Snedkere. Fr L Frederiksen, Kjerte, $15\frac{1}{9}$ 78. R Pedersen, Ørsbjerg.

Skomager. Hansen, Gjelsted, $19\frac{1}{1}$ 84.

Teglværk. Et paa Etterup Mark.

Tømrer. Christoffer Hansen, Kinstrup, $18\frac{1}{9}$ 83.

Livsforsikringselskabet New-York,

Vends Herred.

(Odense A. Kontor i Middelfart.)

Fjelsted S. (1105 Indb.) En Del af Harndrup S. (hele S. 744.)

Sgnrf. For Fjelsted-Harndrup S. Grd-ejer Knud Justesen af Frydenlund.*Sgnf. og Lægds m.* Grdejer O N Olsen i Sletterød for Fjelsted S. og J Pedersen i Harndrup for Harndrup S.*Foreninger.* Fjelsted S.'s Sygef. Harndrup S.'s Sygef.**Bager.** Georg Gøhms, Harndrup.**Farver.** J C Bloch, Harndrup.**Garver.** Grdejer F Thrane, Fjellerup.**Handlende.** Detailh. H Jensen, Billesbølle Mark. C Schmidt, Fjellerup. N Jacobsen, Fjelsted. H Petersen og H Bloch, Harndrup.**Møllere.** O Hansen, Fjelsted. O P Heering, Gildesbro Mølle. Karen D Martinussen, Ejerinde af Harndrup Mølle.**Mejerier.** H Nielsen, Ejer af Sletterød-gaard.**Skovby Herred.**

(Odense A. Kontor i Bøgenes.)

En Del Haarslev S. (hele S. 1903 Indb.)

Lærere. Jansen, Hindevad.*Større Landejend.* Digetgaard, 17 Td. Htk., N Larsen.**Handlende.** F D A Andersen (Kolonial og Manufakt.), $\frac{2}{6}$ 70, Hindevad.**Kro.** Hindevad Kro, Ejer og Vært F C A Andersen, $\frac{1}{6}$ 75.**Alken.**

Jernb.- St. Jernb.- Tel.- St. Dover S., Hjelslev H., Aarhus A. Ad Jernb. 0,7 M. t. Skanderborg, 0,9 M. t. Ry. 1,6 M. t. Laven. Se Skanderborg.

Allingaabro.Postexp. Jerub.- St. Jernb.- Tel.- St. Vejlbj S., Sønderhald H., Randers A. $\frac{1}{2}$ M. t. Ørsted. 4 M. t. Lystrup. Ad Jernb. 0,75 M. t. Auning, 1 M. t. Uggelhouse, 2,25 M. t. Strømme, 2,5 M. t. Randers.**Sønderhald Herred.**

(Randers A. Kontor i Randers)

Vejlbj S. (727) Dele af Vivild S. (hele S. 1002 Indb.) Fausing S. (hele S. 820) Hørning S. (hele S. 863), Lime S. (hele S. 711), Nørager S. (hele S. 678) og Gjesing S. (hele S. 830)

Sgnrf. Propr. A Friis, Julianeholm, for Vejlbj og Vivild S. Møller S Rasmussen Auning, f. Fausing og Auning S. Lærer S Jensen, Aarslev, for Hørning og Aarslev S. Søren Sørensen for Hvilsager og Lime S. A Bager, Mogenstrup, for Nørager og Gjesing S.*Sgnf. og Lægds m.* C Petersen, Allestrup, for Vejlbj S. Andr Madsen, Vivild, for Vivild S. Chr Rasmussen, Fausing, for Fausing S. H Bech, Hørning, for Hørning S. J P R Koch, Lime, for Lime S. S A Bang, Nørager, for Nørager S. A Christensen, N.- Gjesing, for Gjesing S.*Lærere.* Christensen, Lystrup. A Erik-**Direktion for Danmark: Vimmelskiftet 47, Kjøbenhavn.**

sen, Drammelstrup. Christensen, Nørager. J Hougaard, Viltved. — — —, Rygaardsstrand. A Mikkelsen, Fausing. J J Høeg, Vivild. N Pedersen, Allingaabro. M Thomsen, Vejlbj.

Vejer og Maaler. Stationsforv. Wittrock, Allingaabro.*Spare- og Laanek.* Vivild og Omegns Spare- og Laanek. i Vivild, Form: N Jacobsen i Lystrup, Lærer J J Høeg, Kass. og Forretningsf. Fausing og Omegns Spare- og Laanek., Kass. Chr Rasmussen forpl. Kassen i Forening med 2 Bestmdl.*Forening.* Forbrugsf. i Grund, Fausing S.*Større Landejend.* Hevringholm, Vivild S., $39\frac{7}{8}$ Td. Hrt., Morten Olsen. Julianeholm, s. S., $31\frac{5}{8}$ Td. Hrt., A Friis. Julielund, Vejlbj S., $11\frac{5}{8}$ Td. Hrt., Højlund. Raaballegaard, Hørning S., $20\frac{7}{8}$ Td. Hrt., Baron Bille Brahe. Store Sorvad, Gjesing S., 41 Td. Hrt., Ejer: Greve Moltke, Forp. Froberg.*Markeder.* I Vejlbj: Fredag før Faste-lavn, Heste og Kvæg, Fredag efter 5. Søndag i Fasten, Heste og Kvæg; 2. Fredag efter 3. fulde Uge i April, Kreaturer, Fredag i 3. fulde Uge i Juli, Kvæg og Faar, Onsdag efter 1. Mandag i Septbr. og Fredag efter 2. Mandag i Oktober, Kvæg og Faar. I Sjellebro: Fredag efter 1. Søndag i Fasten, Torsdag i 3. fulde Uge i April, 2. Onsdag efter 3. fulde Uge i April, Kreaturer, Torsdag efter 4. Mandag i Oktober, Kvæg og Faar.**Firma-Register.**Gøtzche & Hjersing, Kbmhdl. Allingaabro, $\frac{21}{7}$ 77, J P Gøtzche i Randers og J T Hjersing berett. til at underskr.**Bagere.** M Jensen, Vivild, $\frac{23}{1}$ 84. L S Prah, Allingaabro, $\frac{10}{5}$ 83.**Blikkenslager.** C Christensen, Vejlbj.**Gjæstgivere og Kromænd.** Niels Jensen, Allingaabro. M Hansen, Vivild. Joh J Poulsen, Sjellebro Kro, $\frac{9}{6}$ 82.**Handlende.** Kjøbm. Gøtzche & Hjersing, $\frac{21}{7}$ 77, og J Stilling, Allingaabro. Henriksen, Nørager. Detailh. S Sørensen, $\frac{22}{11}$ 81, og P Sørensen, $\frac{25}{4}$ 82, Fausing. L Sørensen, $\frac{22}{5}$ 76, Allingaabro. P N Jakobsen, $\frac{27}{6}$ 84, Nørager. M Hansen, $\frac{12}{6}$ 85, Tøistrup. N S Bødker, $\frac{9}{5}$ 80, N A Hougesen, $\frac{1}{5}$ 62, Liptrup. J Hellesen, $\frac{20}{5}$ 62, Vivild. J Andersen, $\frac{20}{12}$ 84, Fløistrup. Joh P Poulsen, $\frac{9}{6}$ 82, Sjellebro. Manufakturh. Jens Bai Jensen, $\frac{30}{5}$ 82, Vivild. Eliot Spendstrup, $\frac{1}{4}$ 81, Allingaabro. N H Høj, $\frac{9}{10}$ 85, Vivild. Træh. J P Jensen, Allingaabro.**Kalkbrænder.** J Nørager, Allingaabro.**Karetmagere.** Christensen, Vejlbj. Niel-

sen, Allingaabro. A Andersen, $\frac{9}{11}$ 83, Fausing.

Malere. Lehmann og R Rasmussen, $\frac{30}{10}$ 83, Allingaabro. P Mikkelsen, Vivild. S P Nielsen, Lystrup.

Maskinfabrikanter. A Nielsen, Allingaabro. T Nielsen, Vivild.

Murere. Jens Peter Børresen, $\frac{30}{10}$ 83 og Mads Bang Jørgensen, Vivild. Jens Pedersen Griis, $\frac{23}{5}$ 57, Lystrup. K Christensen og E Rasmussen, Nørager. A Henriksen, R Petersen og S Rasmussen, $\frac{16}{6}$ 83, Vejby. L Mikkelsen, $\frac{3}{11}$ 83, Grund. J Jensen, Drammelstrup.

Møllere. P Jensen, $\frac{24}{10}$ 83, Drammelstrup Mølle. J S N Jensen, $\frac{20}{2}$ 74, Ny Mølle, Nørager S. Mikkelsen, Tøstrup Mølle. Forp. And Friis, Nielstrup Mølle, $\frac{31}{9}$ 73, (Ejer: C A la Cour, Løvenholm). Laurs Jensen Wilhelm, $\frac{21}{3}$ 73, Lystrup Mølle. R C Abrahamson, $\frac{1}{12}$ 83, Moeskjær.

Sadelmagere. L W Andersen, $\frac{30}{10}$ 83, Vivild. J A S Kvist, $\frac{30}{10}$ 83, Allingaabro. R Laursen, $\frac{29}{10}$ 83, Vejby.

Skomagere. J C L Petersen, $\frac{30}{10}$ 83, N A Sundby, $\frac{29}{10}$ 83, Allingaabro. J P J Henriksen, $\frac{30}{10}$ 83, S A Thomsen, $\frac{10}{6}$ 54, Vivild. C A Fischer, Fløjstrup.

Skrædere. Rasmus Petersen, Vivild, $\frac{27}{6}$ 84. R Laursen, Nørager, $\frac{9}{4}$ 83. R Metmann, Lystrup. P Rasmussen, Skovgaard. P P Jørgensen, Fausing.

Smede. Mads Chr Pedersen, Søren Jensen, Vivild. Christen Lausen, Lystrup. P Hyllested, Nørager. J Jensen, Thustrup, N C Thygesen, Rygaard. J Sørensen Gram A C Nielsen, Vejby. A Andersen, Fausing. Niels Christensen, P Nielsen, Grund. N Jensen, Fløjstrup.

Snedkere og Tømrere. Jens Truesen, $\frac{27}{8}$ 84, Vivild. Jens Chr Sørensen Salling. Søren Jensen, Lystrup. S Bai Christensen, N J Christensen, A K Hansen, C N Thun, Nørager, K Jensen, J Jørgensen, $\frac{9}{11}$ 83, R Mogensen, $\frac{14}{7}$ 76, P Nielsen, Allingaabro. J A Kondrup, J Jensen, $\frac{30}{10}$ 83, Vejby.

Teglværker. Raaballegaards Teglværk, Ejer: Baron Bille-Brahe. Sorvad Teglværk.

Uhrmagere. N Henriksen, Vivild. Møller, Allingaabro.

Allinge-Sandvig.

Postexp. Tel.-St. med fuldst. Dagtj. Kjøbstæder i Nørre H. Bornh. A. $\frac{13}{4}$ M. t. Hasle. 2 M. t. Gudhjeu.

Begge Byer udgjøre en Kommune, Allinge med 1103, Sandvig med 322 Indb. Kommuneskatteerne opkræves f. 1886 med $\frac{4}{100}$ Ct. af Indtægt 186,000 Kr. Brandtaxationsværdi d. 1. Januar 1886 f. Allinge 867,216 Kr. og for Sandvig 168,765 Kr. I Allinge Tolddistrikt hjemmeh. 10 Fartøjer af 181 Tons Drægtighed samt 60 større og mindre Baade.

Byfogedkont. i Hasle; Thingdag for Allinge-Sandvig paa Allinge Raadhus hveranden Mandag Form. Kl. 11.

Toldkontoret ved Havnen aabent 7—7.

Borgmester. W Marckmann.

Lærere. L Petersen Førstelærer, og - - - Andenlærer i Allinge. O Christensen i Sandvig.

Forslagskommissionen. Borgmester W Marckmann og Sandemand H Jensen i Olsker.

Byraadet. Borgmesteren, Form. Avlsbruger A O Riis, Brygger P M Grønbech, Lærerne L Petersen og O Christensen, Kbm. O Sanne, Avlsbruger L P Hansen og Fiskehandler I P Petersen. Ord. Møder holdes hveranden Mandag.

Vurderingsmænd efter L. af $\frac{19}{3}$ 69. Kbm. J J Grønbech, Møller H Kofod Hansen, Skibsbygger H J Petersen, Snedker H H Kjølter, Avlsbr. H J H Holm.

Spare- og Laanek. Filial af Bornholms Spare- og Laanek. i Rønne. Best. Partikulier Chr Bidstrup, Fiskehandler J P Pedersen og Kbm. P Arboe Hansen, Sidstnævnte tillige Kasserer.

Foreninger. Haandværkerf., Form. K A Petersen. Handelsf., Form. Kbm. O Sonne. Afholdsf. Form., M K Stender.

Torvedag hver Fredag.

Bagere. Chr Hansen, 900, Th Grønbech, 600, P P Møller, 500, H Møller 700, M Lund, 2400, H Gotthart (tillige Konditor), 200, alle i Allinge. G Mortensen, 500, og P Nielsen, 500, i Sandvig.

Blikkenslagere. M K Stender (Borger-skab som Hjulmager og Snedker), 300. J P Møller (Borgerskab som Uhrmager og Bager), 300, Allinge.

Brygger og Maltgjører. P M Grønbech, $\frac{19}{6}$ 69, 1600, Allinge.

Bødkere. H P Holm, $\frac{14}{7}$ 68, Forslund, 300, Allinge.

Dameskrædere. Jacobsens Enke (till. Kbmhd.), Mad. Westh, 100, og Jfr. Holm, 100, Allinge.

Fiskehandlere. J P Petersen, (tillige Røgeri), 1500, Allinge. Fr A Klo (tillige Røgeri og Salteri), 1300, Sandvig. N P Grønbech og Martin Larsen (tillige Kbm.)

Gjæstgivere. L H Marcher (tillige Kbm.). P Jørgensen, Ejer af „Hotel du Nord“, $\frac{17}{2}$ 81 1600, Allinge. Jfr. Amalie Grønbech, Sandvig, 100.

Glarimester. Fr Lind, 200.

Hjulmager. Christensen, 500. Allinge.

Handlende. Kjøbmænd. J J Grønbech, (Kjøbmandsh. og Stenværk), $\frac{20}{6}$ 54, 5,000. Olaf Sonne, (do.), $\frac{22}{1}$ 77, 6,000; Senius Madsen (Kjøbmandsh.), $\frac{23}{2}$ 80, 1700; L H Marcher (do og Gjæstgiveri), $\frac{4}{3}$ 61, 900; N P Grønbech (Kjøbmandsh. Fiskeri og Salteri), $\frac{6}{2}$ 49, 1500. Martin Larsen (do. samt Røgeri), $\frac{1}{12}$ 73, 2800; O M Bistrup, (Manufaktur og Beklædningsh. og Skræderværksted), $\frac{31}{6}$ 75, 1200; P Arboe Hansen

Livsforsikringselskabet New-York,

(Stenkul, Jern og Læder), $\frac{9}{8}$ 82, 1500; Th Jacobsens Enke (Detail- og Modeh.), $\frac{30}{10}$ 76, 1600; Janus Jacobsen (Detailh.), $\frac{3}{4}$ 76, 1200; M C Kure (alm. Kbmhdl.), 1000; Alle i Allinge. Chr Bistrup, $\frac{18}{10}$ 75, 500; Sødstrene Tømme, $\frac{15}{5}$ 65, 600, Sandvig.

Malere. Chr Petersen, $\frac{4}{3}$ 61, 1,000; C Nielsen, 500; A Thorngren, $\frac{4}{5}$ 68, 50; Allinge.

Modehandlerinde Frue Sandrea Petersen, $\frac{22}{3}$ 82, 1,000. Jfr. Møller, 100.

Murere. Jørgen Berg, 1,000; J Hald, 500; L Dahlbom, 300; L Bendtsen, 100; J Hansen, 100; P Lund, 400; H Jørg, Riis, 250; Allinge.

Møllere. H Kofod Hansen, $\frac{9}{10}$ 70, 2100; J H Hansen, 1,500, Allinge.

Rebslager. C Hansen, 1,800, Allinge.

Sadelmager og Tapetserer. C Hansen, $\frac{6}{10}$ 77, 400, Allinge.

Skibsbygger. H J Petersen, $\frac{20}{10}$ 65, 900, Allinge.

Skibsførere. J P Holm, $\frac{11}{11}$ 67, 1,100; P Møller, 400, L P Kure, 200; A Chr Holm, $\frac{27}{2}$ 82, 600; P Westh, 200, Allinge.

Skomagere. H Mortensen, $\frac{3}{4}$ 76, 800; D Deleurang, $\frac{4}{3}$ 61, 400, M P Hansen, $\frac{22}{6}$ 68, 100, N Sonne, 400; G Sellberg, 100; H P Kaas, 200, Allinge. M Clausen, 150; M Lind, 200; Sandvig.

Skrædere. N Brinch, $\frac{4}{5}$ 68, 600; H Andersen, $\frac{31}{5}$ 75, 100; Andr. Lind, 300, Allinge. P Bendtsen, 250, Sandvig.

Slagtere. H Holm, 100; Joh Kure, 300, Allinge.

Smede. Julius Sonne, $\frac{30}{11}$ 65, 900; P Petersen, $\frac{30}{4}$ 80, 800; L Møller, 1200, Allinge. P Nielsen, 500; L Gjerqvist, 100; A Mortensen, Sandvig.

Snedkere. H H Kjølner, $\frac{29}{6}$ 65, 700; N Sonne, $\frac{19}{4}$ 69, 400; H Kure, $\frac{10}{6}$ 50, 100; P Hammer, 200; P Jørg Kofod, 300; Andr Sandersen, 300; H Funk, 100; M K Stender, 300; J Lund, 500; H Dam, 200, Allinge. L Mortensen, 850, Sandvig.

Stenværker. H Olsen, „Kaibjerg“, 1,800; J J Grønbech (till. Kbm.). J W Larsen, af Kbhvn. O E Sonne & Sode (i Nexø, till. Stensliberi), Best. K A Petersen. C Wienberg af Kbhvn., Best. Mohr.

Uhrnager. J Andersen (till. Marskandiser), 400, Allinge.

Vognmænd. C Munck, 600; H Nyholm, 500; H Madsen Petersen, 500.

Værtshusholdere. Elias Jensen, $\frac{27}{11}$ 76, 400, H Falk, $\frac{3}{6}$ 75, 500; C J Jensen, $\frac{22}{2}$ 81, 600, Allinge. C Rømers Enke, Sandvig.

Nørre Herred og Hammershus Birk.

(Bornholms Amt. Kontor i Hasle).

Allinge Landsogn (31 Lndb.) og en Del af Olsker S. (hele S. 1146).

Hammershus Fyr og Signalstation. Kapt. Beldring, Fyrmester og Signalstationsbesty-

rer. Julius Vest og Henningsen, Assistenten. Olsken Maskinist.

Hoteller. Gjæstgivergd. „Hammershus“. Ejer: A Jensen, $\frac{22}{3}$ 80, 900; Gjæstgivergaard i Chr Petersens Sted, udleiet om Sommeren til Jfr. Julie Grønbech fra Hasle, begge ved Hammershus Slotsruiner.

Fabrik. Stenværket „Hammer Granitværk“ paa Hammeren, Eier: H v. Ohlen-dorf, Hamborg, Best.: A Viberg.

Større Landejend. Hammersholms Slotsladegaard, Allinge Landsogn, 19 Tdr. Hrt., Propr. J C Thorn. Hullegaard, Olsker S., 18 $\frac{1}{2}$ Tdr. Hrt., Ejer: N Bidstrup. Store Hallegaard, Olsker Sogn, 15 $\frac{1}{2}$ Tdr. Hrt., Propr. L C Jensen.

Andst.

Jernb.-Holdepl. mellem Lunderskov og Vejen St. Andst S. og H., Ribbe A. Se Kolding.

Arden.

Postexp. Jernb.-St. Jernb.-Tel.-St. St. Arden S., Hindsted H., Aalborg A. Ad Jernb. 2 M. t. Hobro, 1 M. t. Skjærping.

Hindsted Herred.

(Aalborg A. Kontor i Terndrup pr. Skjærping) Rostrup S. (724 Lndb.), St. Arden S. (495) Rold S. (476) Dele af Astrup S. (hele S. 1172) og Vebbestrup S. (hele S. 924).

Sqnrform. Propr. Petersen, Fogedgaarden, f. Rold og Vebbestrup S. Anders Pedersen, Astrup, f. Astrup og St. Arden S. Søren Josephsen, Vraa, f. Rostrup S.

Sqngfd. og Lægds. Grdejerne Christen Sørensen, Rold, Hans Markussen, St. Arden (alene Sognef.), Laust Jacobsen, St. Arden (alene Lægds.), Jens Christensen Kjeldsen, Blegedøe, f. Rostrup S. Husm. Palle Jensen, Møldrups f. Astrup S.

Lærere. Joh Pedersen, Rold. Jepsen 1. Lærer, J C Sørensen, 2. Lærer, St. Arden. Christen Christiansen, 1. Lærer, Christen Pedersen, 2. Lærer, Rostrup. Christian Andersen, Astrup. Jens Thomsen, Møldrups.

Vejer og Maaler. Postexp. og Stationsforv. Chr J Vogelsang.

Vurderingsm. for Kreditf. Peder Markusen, St. Arden. Søren Poulsen, Brøndbjerg. Søren Jensen Mou, Stenstrup. Niels Lund, Astrup.

Forsikringsforen. De mindre Landejendomsbesidderes Brandforsikringsforening for rørlige Ejendele i Nørrejylland, Agent for Hindsted Herred: Christen Sørensen, Rold. Kreaturforsikring, Agent Niels Lund, Astrup.

Større Landejend. Mylenberg Gods og Skove, Rold S., c. 66 Td. Hrt., Ejer: Greve G E v. Schimmelmänn; Forstmester v. Cossel paa Mylenberg, adm. Godset og Skovene. Villestrup, Astrup S., 80 Td. Hrt., C v. Sehested Juul; Forp.: Eduard Olsen, Godsforv. Arfmann, Terndrup pr. Skjærping St. Villestrup Gods, Astrup S.,

Direktion for Danmark: Vimmelskaffet 47, Kjøbenhavn.

100 Td. Hrt., Hofjægern. Mourier Petersen. Fogedgaarden, Rold S., 15 Td. Hrt., A B C Petersen.

Firma-Register.

T Christensen, Rold, Detailh., Else Cathrine Hauritz, Fuldm. J C Christensen, ²¹/₇ 81. Gandrupgaards Tørvefabrik, Gandrupgaard, Aalborg Diskontobank og Grosserer Adler & Komp. i Kbhvn., Fuldm., Insp. Herskind.

Bagere. Ludvig Frellsen, Rold Mark. Thomas Hansen, Rold By. J Jørgensen, Arden St.

Fabrik. Gandrupgaards Tørvefabrik, se Firma-Register.

Gjæstgivere. Peder Rasmussen, Rold Kro. C V Vilson, Arden Kro. Niels Hannibal Jensen, Rostrup Kro (Ejer: Grdejer Mads Larsen).

Handlende. Lars Chr Hansen, ²⁵/₇ 84, (Detailh.) og Firmaet T Christensen, se Reg. (Detailh.), Rold. C V Vilson (Detailh., Brændevinsh., Krohold), ¹⁶/₆ 84, Arden St. Martin Peter Pedersen (Detailh.), ⁵/₁₀ 83, Stenstrup. Emil Gjerløff (Kjøbm.- og Brændevinsh.), ³/₅ 84, Astrup. Anders Pedersen (Kbm.- og Brændevinsh.), ³¹/₃ 63, Astrup.

Karøtmagere. Jørgen Olesen, Rold. Niels Nielsen Lods, Astrup Mark.

Møllere. Propr. Petersen, Fogedgaarden. N Lauritz, St. Arden. Knud Sørensen, Vraa. Søren Chr Christensen, Lundsgaard, Rostrup S. (Stampemøller). Niels Peter Nielsen, Villestrup.

Murere. Jens Pedersen Damborg og Anders Jørgensen Damborg, Rold. Andersen, Arden St. Husmand Christen Engelbrechtsen og Ungkarl Søren Chr Sørensen, Munstrup, Rostrup S. Christian Christensen, Astrup. Søren Christian Mortensen, Astrup Mark. Peter Poulsen, Gammelmark, Astrup S. Christen Christensen, Axelterp.

Skomagere. Anton Marinus Jensen, Rold. Christen Lauritzen, St. Arden. Jens Marinus Olsen, Rostrup. Ole Michael Nielsen, Astrup.

Skrædere. Jens Andersen, Rold. Chr P Lauritzen, St. Arden. Hans Jensen og Nicolai Andersen, Rostrup. Jens Larsen og Jens Peter Olesen, Astrup.

Smiede. Christen Sørensen og Christian Holm, Rold. David Peter Hermansen, St. Arden. Andreas Nielsen, Rostrup. Christen Christensen, Vraa. Hans Mortensen, Villestrup.

Snedkere. Niels Hansen Sjælland, Rold. Jens Chr Jensen, St. Arden. Poul Chr Jensen og Jens Chr Sørensen, Rostrup. Mads Jensen, Astrup.

Teglværker. Propr. C T F Fønnesbech,

Mylenberg Ladegaard. Forp. Olsen, Villestrup.

Uhrmager. Anders Nielsen, Arden St.

Gislum Herred.

(Aalborg Amt. Kontor i Hobro).

Haverslev S. (365 Indb.) En Del af Ravnkilde S. (hele S. 1038).

Sgnerform. Folkethsm. A Nielsen, Fyrkilde.

Sgnsfjd. Chr Mortensen, Ravnkilde. N Nielsen, Haverslev.

Lærere. M Kolstrup og M Hansen, Ravnkilde. — — —, Haverslev.

Vurderingsmænd for Laan af Umyndiges Midler. Chr Thoft, Haverslev; Folkethingsm. A Nielsen, Fyrkilde; Sognef. Chr Mortensen, Ravnkilde; de 2. Sidste tillige for Husmands-Kreditf.

Bagere. N M Møllerup, Ravnkilde. Mommensens Enke i Haverslev.

Bødkere. Bødthel, Fyrkilde. Sørensen, Haverslev.

Gartnere. N Larsen, Ravnkilde. Simesen, Nørlund.

Handlende. Kolonial- og Manufakturh. Th Aackersberg, O Sørensen, Haverslev. N M Møllerup, Eiby & Ko. Ravnkilde. Høker. Anders Pedersen, Ravnkilde.

Hjulmagere. Chr Mikkelsen Skaarup. A P Nielsen, Haverslev.

Murere. H C Stougaard og N J Nørlum, Haverslev. J G Nørgaard, Chr Pedersen, Skaarup. P Mortensen, Fyrkilde.

Rebslager. N C Andersen, Skaarup.

Sadelmager og Tapetserer. P Henning, Haverslev.

Skomagere. P Pedersen, Chr Christensen, S Nielsen, Ravnkilde. Christensen og Gundersen, Haverslev.

Skrædere. N Christensen og S Christensen, Skaarup. Jens Nielsen og H Sørensen, Haverslev.

Slagter. J Gert Sørensen, Nysum.

Smiede. Niels Andersen, Haverslev. A Nielsen, Nysum. Carl Mortensen, Ravnkilde. H V A Reimer, Anders Høi, L Rørbæk. J Jensen (Nørlund), Fyrkilde.

Tømrere. A Andersen, P Adamsen, Fyrkilde.

Hornum Herred.

(Aalborg Amt. Kontor i Nibe).

En Del af Aarestrup S. (hele S. 768 Indb.)

Større Landejend. Kragelund, Aarestrup S., ³⁷/₈ Td. Hrt., Afbyggergrd. til Torstedlund, s. S., Kpt. E Bluhme.

Asaa.

Postexp. Tel.-St. med indskr. Dagtj. Dronninglund S. og H., Hjørning A. ²/₄ M. t. Hjallerup.

Dronninglund Herred.

(Hjørning Amt. Kontor i Søby).

Asaa By (423 Indb.) Dele af Dronninglund S. (hele S. 5529) Voer S. (hele S. 1795) og Albæk S. (hele S. 2206).

Livsforsikringselskabet New-York,

Sgnerform. For Albæk-Voer Kommune: Prop. F F O Buhl til Tveden.

Sgner og Lægds. For Strand Fjerding i Dronninglund S.: Grdejer J C Jensen, Asaa, for Ørsø Fjerding, s. S.: Møllejer Carl Gravesen, Kobbermølle; for Voer S.: Grdejer Christen Jensen, Gyden (alene Sognef.), for Albæk S.: Kroejer Chr Christensen, Voersaa (alene Sognef.); Grdejer Niels Poulsen, Dbm. N. Søraa (alene Lægds).

Lærere. Jensen, I. Lærer, og Larsen, 2. Lærer, i Asaa. L Lund, Gjeraa. Kappel, Østerled. Olsen, Ørsø. — — — Melholt. Jørgensen, N. Søraa. J J Nielsen, Agersted.

Vejer og Maaler. Postexp. C J Boye. Asaa.

Landvæsenskommisærere. Møllejer Carl Gravesen, Kobbermølle, Prop. F F O Buhl, Tveden.

Aktieselskab. Asaa Broselskab, Form. Kbm. J Pallesen.

Større Landejend. Tveden, 13 $\frac{1}{2}$ Td. Hrt., F F O Buhl. Langheden, 13 Td. Hrt., S R Petersen.

Markeder. J Agersted: Onsdag efter sidste Mandag i Septbr., Kvæg og Faar.

Firma-Register.

Brødrene Jelstrup, Manufakturh. J J Jelstrup, Fuldm. Knud Jelstrup.

Bager. Jens Nielsen, $\frac{3}{8}$ 82.

Farver. Andreas Jessen, $\frac{5}{4}$ 62.

Fabrikanter. G C Larsen, Jernstøber og Maskinfabrikant, $\frac{19}{2}$ 84.

Garver. P Vilh. Lehm, $\frac{21}{8}$ 83.

Gjæstgivere og Kroejere. Rasmussen Asaa Kro („Hotel Vendia“), Ejer: Kbm. J Pallesen. Jensen, Ørsø. Fr Lunds Enke, Gjeraa Kro. Davids, Agersted Kro. Sognef. Chr Christensen, Voersaa Kro.

Handlende. Kolonial- og Manufakturh. Fr Vilh. Pfaff Mørck, $\frac{13}{6}$ 62, og Joh Andr Bruun Pallesen, $\frac{1}{9}$ 62, Asaa. H J S Borgen, $\frac{18}{4}$ 68 (Filial i Voersaa, $\frac{28}{7}$ 84), C Joh Davids, $\frac{18}{4}$ 68, Agersted. J Nielsen Winther, $\frac{18}{6}$ 81, Ørsø. Detailh. J J Jelstrup; $\frac{4}{4}$ 79, (Manuf.), N Nielsen, $\frac{9}{12}$ 85, (særlig Træh.), Otto Sørensen, $\frac{1}{11}$ 81 (Manuf.), Carl Chr Hansen, $\frac{19}{1}$ 83, og Chr J Schmidt, $\frac{25}{8}$ 84, Asaa. M P Jensen, $\frac{25}{9}$ 85, N Chr Andersen, $\frac{11}{13}$ 85, Øster Melholt. H M Larsen, $\frac{7}{2}$ 83, Agersted. Ch Christensen, $\frac{21}{9}$ 71, Voersaa. Marskandiser M S Als, Asaa.

Kalkværk. L P Christensen, Asaa.

Møllere. Søren R Petersen, $\frac{8}{12}$ 85, Asaa Mølle. H Rützou, $\frac{20}{1}$ 72, Norkjær Mølle. C Gravesen, $\frac{13}{8}$ 72, Kobbermølle. R M Olesen, $\frac{3}{12}$ 81, Ørsø. J Jørgensen, $\frac{9}{5}$ 84, Agersted. P Lund, $\frac{23}{12}$ 82, Gjeraa. J Christensen, $\frac{28}{11}$ 81, Voersaa.

Direktion for Danmark: Vimmelskafte 47, Kjøbenhavn.

Rebslager. Joh P Jessen, $\frac{9}{12}$ 82, Asaa.
Træskærere. Kbm. J Pallesen, Asaa.

Assedrup.

Jernb.-St. Jernb.-Tel.-St. Nølev S., Hads H., Aarhus A. Ad Jernb. 0,57 M. t. Odder, 0,55 M. t. Malling, 0,86 M. t. Beder, 1,2 M. t. Maarslet, 1,55 M. t. Gundestrup, 1,74 M. t. Tranbjerg, 2,32 M. t. Viby, 2,96 M. t. Aarhus Se Odder.

Assens.

Postkont. Jernb.-St. Tel.-St. med fuldst. Dagtj. paa Søgnedage, indskr. paa Sandage. Kjøbstad med 3699 Indb., Baag H., Odense A. 4 $\frac{3}{4}$ M. (over Haarby, Jordløse og Føisted) til Faaborg. $\frac{2}{2}$ M. (over Turup, Sandager og Rørmosehus) t. Aarup. Ad. Jernb. O, 9 M. t. Ebberup, 1, 7 M. t. Flømløse, 2, 4 M. t. Glamsbjerg, 2, 9 M. t. Naarup, 3, 4 M. t. Knarreborg, 3, 9 M. t. Tommerup. Taxationsværdien af Byens Ejend. er 3,733, 849 Kr. For 1886 lignes portionsvis paa Formue og Lejlighed 30, 904 Kr. J Told distr. høre hjemme 55 Fartøjer med ialt 1660 Reg.-Tons og 97 Baade med ialt 159 Tons.

Borgmester-, By- og Herredskontor. Fuldm. Exam. juris Fr. Maaløe og Axel Hvid Nielsen.

Amtsforvalterkontor.

Postkontor.

Telegrafkontor.

Toldkontor.

Amtsrådet. Grdejerne N Olsen, Indslev Taarup. P Andersen, Søllested; H Christiansen, Mosager; R Andersen, Kjøng Højrup, Khr. C A R Treschow, Brahesborg; Lensgreve Wedell-Wedellsborg; Fabrikant H Hansen, Fauruskov Mølle.

Byraadet. Borgm., Form. Farver Rønning, Skibsbygger Christoffersen, Tobaksfabr. G Gundersen, Hattefabrik. N P Nielsen jr., Kjøbm. N M Plum, Apotheker Strøyer, Sadelmager Sørensen, Sparekassebogholder C Chr Rasmussen, Skibsheder O Petersen, Kbm. Steen og Dr. Krag.

Kæmner C Maaløe.

Sagførere: Overretssagf. cand. jur. K Nielsen. Exam. jur. C Janson. Exam. jur. J Jørgensen.

Lærere. Insp. Thomsen, Vittrup, Nielsen, Damsbo, A L P Nielsen, H Rasmussen, P Albrechtsen, F Rasmussen, H P Mathiassen.

Konsul. B Bruun, svensk-norsk Vicekonsul (se Anonceafd.)

Landinsp. Exam. jur. C Hempel.

Skibs og Varemægler. G P Schjøtt.

Vejer, Maaler og Vraeger. G P Schjøtt, Skibs og Varemægler.

Vurderingsmænd ved Laan af Umyndiges Midler. Tømmer Jessen, Arkitekt Madsen.
Forligskommissionen for Assens og Baag Herred. Farver Raffenberg og Bogholder C Chr Rasmussen.

Dampskibsexp. P R Schmidt f. det forenede Dpskselsk. O Petersen f. det sydfyenske Dpskselsk. N Anthon f. Dpsk. „Speculant“. Bysk f. Dpsk. „Falke“.

Sparekasser. Assens og Omegns Spare- og Laanek. Best.: Farver Raffenberg Form., Konsul Bruun, Næstform., Apotheker A N H Strøyberg, Farver Rønning, Kbm. F N Andersen, Bogholder Rasmussen; Kontortid Mandag, Tirsdag, Torsdag og Fredag 10—12 Form. Spare- og Laanek. for Haandv. og Arbejdskl. i Assens, Best.: Dyrslæge E Nielsen, Bager C J Ernst, Sadelmager J Sørensen, Kbm. R Hansen, Maler P Carstensen; Bogh.: Exam. jur. A H Nielsen; Kontortid Torsdag 12—2, Lørdag 7—9; Fyens Landbobank, Best.: Grdm. And Larsen, Saltofte, Grdm. Niels Hansen og Jørgen Hansen, Ebberup, Grdm. R Rasmussen, Snavé, Grdm. R Hansen, Orte, Grdm. Erik Christensen, Sanderum, Jens Gormsen, Odense, Lars Andersen og Hans Nielsen, Brylle. Bogholder Exam. jur. F Maaløe.

Forsikringsforeninger m. v. Livsforsikrings- og Forsørgelsesanst. af 1871, Bogh. Rasmussen. Danmark, Brand og Livsforsikringselskab, By- og Herredsfuldm. S Maaløe. Hafnia, dansk Livsforsikringselskab, og Skjold, Forsikring for Ulykkestilfælde, By- og Herredsfuldm. A Hvid Nielsen. Ny dansk Brandforsikringselskab af 1864, Sagf. Janson. Wintherthur, schweitzisk Forsikring for Ulykkestilfælde, Kbm. Schön. Tysk Forsikringselskab Altona, Generalagentur for Danmark Konsul B Bruun (se Anonceafd.) De fyenske Kjøbstæders Brandforsikring, R Mejborg. Schweiz Søforsikring og Kreaturforsikringsforeningen for Kongeriget Danmark, J Jensen. Lillebelt, Forsikring af Kvaser, Best.: Toldforv. Jansen, Skp. H J Hansen, J H Petersen, N Ludv Jensen, D Petersen. Det kgl. oktr. alm. Brandassurancekompagni for Varer og Effekter, Bogholder Rasmussen.

Handelsforeningen. Best.: N H Plum, F W Andersen, Konsul Bruun.

Haandværker- og Industrif. Best.: Møller Rom, Maler Carstensen, Skræder Cl Hansen, Damaskvæver Olsen, Ølbrygger P Andersen, Vært Chr Christiansen, Skomager Larsen.

Markeder og Torvedage. Første Onsdag i hver Maaned Torvedag med lev. Kreaturer. Tirsdag før Fastelavn, Heste; Onsdag efter 2. Søndag i Fasten, Onsdag efter Midfastesøndag, Fredag i 3. fulde Uge i April, Onsdag i 3. fulde Uge i Septbr. og Dagen efter 4. Tirsdag i Oktober, Heste og Kvæg.

Firma-Register.

Brødrene Andersen, Manufakturh., Frantz Arnold Andersen, ^{30/8} 62.

Assens og Omegns Sp. og Laanek., Best. (se ovenfor), berettigede til at underskrive ere Best.'s Medl. eller et af dem og Bogholderen, ^{28/12} 80.

Assens Skolesparek. modt. Indskud af

skolesøgende Børn. Best.: Apotheker Strøyberg, Konsul B Bruun og Lærer Albrecht- sen, den Sidste ere berettiget til at underskr.

Assens Sukkerfabrik, Filial af de danske Sukkerfabriker. Best. P Larsen.

Fyens Landbobank i Assens, Sparekasseforretninger, Best.: (se ovenfor), berettigede til at undersk. ere Bogholderen F Maaløe og et Best.'s- Medlem eller Maaløe alene, ^{26/10} 81.

Fyens Svineslagteri. Gross. P W Heyman Kbhvn., Fuldm. Martin Dessau.

S Hannibals Enkes Eftf., Chr Joseph Steen, Kjøbmandsh., ^{9/11} 65.

J J Høeg, Larsens & Nielsens Eftf., Isenkramh., J J Høeg, ^{8/2} 82.

Jørgensen & Ko., Uhrmager, Hans Adolph Jørgensen, ^{30/4} 80.

Krull & Jepsen, Isenkram & Galanteri- vareh., F F Krull og N T Jepsen, den Sidste ere alene berettiget til at underskr. Firmaet, ^{16/5} 82.

Lillebelt, Forsikring af Fiskekvaser, Best. se ovenfor, ^{29/7} 81.

Emil Nielsen & Søn, Tilvirkning af Olie- klæder og vandtætte Tøjer, Dyrslæge Em. Nielsen.

Brødrene Plum, Korn-, Kommissions- og Kjøbmandsh., Kbm. Sophus Munk Plum ^{29/6} 75, Fuldm. af ^{25/2} 79 til Handelsbetjent Chr Olsen til at underskr. pr. procura i Forening med en af Firmaet.

N M & F Plum, Urtekram, Vin og Spirituosa-, Jernvare- og Tømmerh., Niels Munk Plum og Frederik Plum, ^{1/5} 75.

Rasmussen & Mikkelsen, Jernstøberi og Maskinfabr., C F Rasmussen og A M Mikkelsen, ^{15/3} 82.

Sp.- og Laanek. for Haandv. og Arbejdskl. i Assens, Best. se ovenfor, ^{28/12} 80.

Apotheker. J N M Strøyberg (Svane- apothek) 10,000.

Arkitekt. A Madsen, 1600.

Auktionholder. Herreds- og Byfogedfuldmægtig Maaløe, ^{18/12} 68, 7,000.

Avis. F Engsig Karup, Assens Avis, ^{6/2} 77, 4500.

Badeanstalter. Assens Badeanstalt, tilh. Hattemager N P Nielsen. Assens Søbadeanstalt-Aktieselskab.

Bagere. Andersen, 800. E Bruuns, ^{17/9} 36, 1500. J C Clausen, ^{6/12} 70, 650. C J Ernst, ^{4/5} 44, 900. J Fentz, ^{10/8} 78, 2800. N Fentz, 1800. C Gleerup, ^{7/11} 85, 800. J Jeppesen, ^{24/9} 72, 1200. J N Jørgensen, ^{17/10} 76, 1500. J Jørgensen, 1500. Løndahl Christensen, 700. A O Møller, ^{22/9} 77, 1500. Stephansen, ^{25/12} 78, 1500. J J Østerby, ^{27/10} 58, 1200.

Barberer. J P Jensen, ^{1/8} 81. P Sørensen, ^{8/12} 85.

Blikkenslagere. P Andersen, Blikkensl.

Livsforsikringselskabet New-York,

- og Kobbersmed, 1800. Freytag, $\frac{16}{8}$ 46, 700. Lucas, 850. C Metzsch, $\frac{6}{10}$ 77, 2,000.
- Bogbindere.** G Gleerup, $\frac{1}{8}$ 62, 1,000. N Nielsen, $\frac{27}{5}$ 62, 800.
- Bogtrykker.** F Engsig-Karup, $\frac{9}{2}$ 77, 4500.
- Bomuldsvæver.** H C Andersen, $\frac{26}{6}$ 60, 800.
- Bryggere.** P Andersen, $\frac{21}{10}$ 79, 1700. E Larsen, $\frac{2}{10}$ 55, 1500. Bryggeriet „Vestfyen“ (Aktieselskab), Jepsen, 1,000.
- Brændeovnsbrænder.** J Dreyer, 3500.
- Bundtmagere.** C Hansen, 1200. C Neyborg, $\frac{22}{51}$, 600. Neyborg jun., $\frac{3}{3}$ 63, 650.
- Bødkere.** H Asmussen, $\frac{22}{8}$ 54, 850. J Nielsen, $\frac{27}{6}$ 44, 500.
- Børstenbinder.** Th Villmann, $\frac{9}{5}$ 66, 850.
- Bøssemager.** N Larsen, 500.
- Damaskvæver.** N C Olsen, $\frac{28}{2}$ 73, 1,000.
- Dampmøllere.** H Rom, 3200. C A Kjørbo, (boer i Landsognet).
- Drejere.** J Carstensen, $\frac{19}{4}$ 59, 750. J Henriksen, $\frac{25}{1}$ 59, 750. Mortensen, 1800.
- Dyrlæge.** Em Nielsen, 1400.
- Fabrikanter.** N Funch, Mineralvandsfabriken Fyen, $\frac{15}{6}$ 81, 1600. N P Nielsen jun., Damp-Hattfabrik. Em Nielsen & Søn, Olietøj-Fabrik.
- Farvere.** P Berthelsen, $\frac{6}{1}$ 74, 3800. C Høffner, $\frac{12}{8}$ 56, 2,000. M Jensen, $\frac{23}{7}$ 67, 3800. M Rønning, $\frac{18}{11}$ 45, 2400. H C Storm (tillige Klædefabrikant), $\frac{20}{5}$ 70, 6,000.
- Fotograf.** V Dresler, $\frac{9}{12}$ 85, 1200.
- Fæstemænd.** H P Andersen, 700. N Ø Lund, 560.
- Gartnere og Blomsterhandlere.** A F Bekker, 850. H C Hansen, 500. F C C Hansen, 500. D P Mortensen, 325. J Hahn-Møller, 2200. V Demant, 800.
- Garvere.** H P Nielsen, $\frac{7}{3}$ 82, 1500. Valentin, $\frac{8}{12}$ 85, 1200.
- Gjæstgivere og Hotelværter.** Anbeck (Hotel Postgaarden), 2500. C Carstensen, $\frac{2}{11}$ 75, 1200. P Frandsen, 1200. J L Jørgensen, $\frac{4}{11}$ 73, 1800. N W Marcussen, $\frac{19}{4}$ 72, 3200. Olesen, Hotel Fønix, 3500.
- Gjortler.** H Kylling, $\frac{14}{1}$ 53, 360.
- Glarmester.** Alfr Andersen, $\frac{6}{11}$ 78, 1500.
- Guldmede.** H Clausen, $\frac{15}{11}$ 53, 1300. N C Fentz, $\frac{12}{2}$ 67, 2200. J C Glørfeldt, $\frac{6}{9}$ 29, 300. F Gundorph.
- Handlende.** Manufakturh. Brødrene Andersen, $\frac{20}{3}$ 60, 350. F W Andersen, $\frac{1}{6}$ 47, 6,000. B Czarnewsky, $\frac{7}{3}$ 82, 2800. H A Hansen, $\frac{14}{3}$ 65, 5,000. J Jacobsen, $\frac{14}{9}$ 81, 4,000. L Jensen, $\frac{8}{4}$ 70, 3200. M Madsen, $\frac{28}{8}$ 79, 5,000. C Rønning, $\frac{10}{5}$ 81, 5,000. Vett & Wessel, (Joh Scheibel) 5,000. Kolonialvareh. E Andersen, 1800. H Andersen, till. Klude og Ben, $\frac{7}{8}$ 73, 2200. H P Andersen, $\frac{12}{8}$ 77, 1,000. Hans Peder Andersen, 1600. P Andersen, 1400. J H Bang, 800. F Hansen, 1800. H C Jacobsen, 2200. J Jørgensen, $\frac{18}{12}$ 77, 1,000. J Jørgensen. Carl Hannibal Larsen, 850. F Larsen, 3500. L Larsen, 1200. L Larsen, 1400. F Møller, 7,000. W Marcussen, 1300. C Nielsen, 1500. R Petersens Enke, $\frac{9}{8}$ 77, 7,000. I I Schmit $\frac{20}{5}$ 81, 2800. Seligmann, 1600. C I Sten, Hannibals Enkes Eftflg., till. grove Varer, $\frac{19}{9}$ 55, 5,000. K Sørensen, 4,000. Kolonialvare- og Kornh. H D Bruun (tillige grove Varer), $\frac{2}{4}$ 78, 4500. D P Dreyer (till. grove Varer), $\frac{14}{10}$ 56, 4,000. P R Fentz, (Tømmer & gr. Varer) $\frac{28}{3}$ 48, 12,000. R Hansen (till. Vin og Porcelain), $\frac{24}{5}$ 70, 3800. Carl Jensen (tillige grove Varer), $\frac{12}{8}$ 79, 3500. Hans Jensen (tillige Tømmer), $\frac{7}{1}$ 51, 4,000. A Jørgensen, $\frac{10}{10}$ 71, 3500. Chr Larsen, 2200. N M & F Plum, Firma (tillige grove Varer og Tømmer), F Plum, $\frac{28}{6}$ 60, 12,000. N M Plum, $\frac{28}{4}$ 67, 12,000. Skibsproviant. J Jeppesen, $\frac{20}{10}$ 81, 2500. Isenkram. J J Høeg, $\frac{28}{1}$ 82, 7,000. Krull & Jepsen, $\frac{28}{4}$ 82, 3700. Bog og Papirhandlere. Chr Frisch, $\frac{21}{11}$ 54, 900. P F Høgh, $\frac{12}{10}$ 76, 5,000. Handelsagent og Kommissionsnær. J C Gundorph, $\frac{2}{3}$ 67, 1400. P R Schmidt, 1800. Cigar- og Tobakshandler. Chr Borella, $\frac{28}{5}$ 80, 850. Garn og Broderivarer. H M Bayerholm $\frac{28}{8}$ 81, 1400. M Caster.
- Hattemager.** N P Nielsen (Assens Damp-hattfabrik). $\frac{15}{1}$ 67, 4,000
- Hjul- og Kærtmagere.** Børgesen, $\frac{4}{9}$ 55, 700. Andersen, $\frac{9}{2}$ 69, 800.
- Jernstøbere.** Rasmussen, $\frac{21}{12}$ 77, 3,000. Mikkelsen, 3,000.
- Konditorer og Kagebagere.** J J Østerby, Chr Gleerup (se Bagere).
- Kreaturkommissionær.** A Lund, 2500.
- Kunstdrejere.** Hartmanns Enke. R Mortensen, $\frac{26}{10}$ 78, 1800.
- Kurvemagere.** C Lund, 360. L Nielsen, $\frac{7}{7}$ 46, 300.
- Lakerer.** Brantzen (se Malere).
- Landmaaler.** C Hempel, 1300.
- Lejebibliothek.** Frisch (se Boghandlere).
- Linnedvævere.** G P Gormsen, $\frac{17}{6}$ 61, 700. H J Gormsen, $\frac{18}{2}$ 59, 750. R M Gormsen, $\frac{17}{5}$ 59, 500. A Jensen, $\frac{24}{5}$ 59, 800. H Jørgensen, 625.
- Lysetøbere.** Carlsen, 600. Hans Jensen, 1,000.
- Malermestre.** L P Andersen, $\frac{13}{11}$ 52, 700. H Brantzen, $\frac{28}{2}$ 33, 900. P Carstensen, $\frac{17}{5}$ 59 1,500. M C Ernst, $\frac{27}{7}$ 47. P Krüger. N Larsen. N L Olsen, $\frac{4}{9}$ 55.
- Maltgjører.** J Fentz.
- Mekaniker.** N Willumsen, $\frac{29}{3}$ 36, 1,200.
- Modehandlerinder.** Madam Christensen. Karen Hansen. Regine Hansen. Alvine Jørgensen. Madam Rasmussen.
- Murmestere.** H P Andersen, H C Bastrup. H Benecke, $\frac{19}{5}$ 57, 3,000. S Cas-

Direktion for Danmark: Vimmelskftet 47, Kjøbenhavn.

persen, 800. Gambye, 700. Carl Johansen, 700. P Jørgensen, $\frac{13}{11}$ 77. Rasmussen & Poulsen.

Møllebyggere. N Hansen, 650. H J Jensen, 900.

Møllere. H Rom, $\frac{19}{6}$ 75, 3,200. Kals Mølle under Assens Landsogn samt Assens Strandmølle, C Kjørboe.

Pottemager. P Hansen, $\frac{2}{12}$ 79, 1,000.

Rebslagere. A Baerholm, $\frac{2}{12}$ 51, 600. Hansen, 1,500. Jerløw, $\frac{17}{5}$ 81, 750. H Møller, $\frac{28}{12}$ 51.

Restauratører. Rs Andersen, $\frac{11}{1}$ 59, 900. V C Carstensen, $\frac{19}{4}$ 81, 1,200. Chr Christiansen, $\frac{2}{3}$ 75, 1,600. N P Larsen, $\frac{1}{10}$ 1,500. Chr Hansen, $\frac{19}{9}$ 51. C Jørgensen, 1,500. Erik Hansen, $\frac{27}{9}$ 70, 1,700. P Jørgensen, 1,500. N Hansen, $\frac{23}{4}$ 67, 2,000. V Harmsen, $\frac{14}{10}$ 81, 2,000. Jørg Nielsen, 1,500. H Jacobsen, $\frac{34}{4}$ 60, 1,200. R Meyborg, $\frac{28}{4}$ 64.

Bøgmand. Slagter Jensen,

Sadelmagere og Tapetserere. Lino, $\frac{4}{3}$ 68, 1,200. N Nielsen, $\frac{15}{10}$ 69, 1,000. J Sørensen, $\frac{4}{9}$ 68, 2,200.

Sejls-, Flag- og Kompasmagere. D Cardell, $\frac{2}{3}$ 67, 600. M Hansen.

Skibs- og Baadebyggere. H Christoffersen, $\frac{15}{2}$ 67, 1,600. Adam Hansen, 800. Chr Sørensen, $\frac{11}{12}$ 60, 1,500.

Skibsførere. P Arndt. H Bonnesen, 850. K Bych, $\frac{20}{11}$ 52. P Clausen. J Ettrup. H J Hannibal. R Hansen, $\frac{21}{3}$ 65, 800. Jacobsen Ravn. J P Jensen, $\frac{16}{3}$ 81. K P Iversen, $\frac{18}{11}$ 81. Hannibal Jørgensen, $\frac{26}{9}$ 68. A J Lausen, $\frac{28}{2}$ 62. W Marcussen, $\frac{13}{7}$ 66, 800. J Mogensen, $\frac{22}{12}$ 71. A Nielsen, $\frac{5}{3}$ 74. Hans Petersen. N E Petersen. Nikolaj P Schmitt, $\frac{18}{2}$ 68, 1,300. J M Svendsen, $\frac{17}{10}$ 76. Daniel Thuesen, $\frac{28}{6}$ 36. P Thuesen.

Skibshedere. Jens Jensen, 1,500. Fr Møller, 7,000. Otto Petersen, 2,500. R Petersens Enke. Chr F Schmitt, 5,000.

Skomagere. J Albinus, $\frac{3}{5}$ 59, 2,500. H Bermann, $\frac{26}{4}$ 67, 1,500. J Christensen. D Dideriksen. Johannes Dideriksen, $\frac{2}{6}$ 78, 700. P Fangel, $\frac{28}{4}$ 71, 1,800. P Friis, $\frac{17}{5}$ 64, 650. J Hansen, 680. Oluf Hansen, 430. Hübsch, 360. H Issing, $\frac{11}{10}$ 42, 650. Chr Jønsson, $\frac{31}{8}$ 75, 650. H Jørgensen, 400. Jørgensen, 300. G A Knap, $\frac{18}{4}$ 56. H C Knap, $\frac{14}{3}$ 76, 1,200. L Larsen, 1,200. H S Lund, 560. J P Mortensen, $\frac{25}{10}$ 81, 500. A D Mortensen. Nielsen, jun. $\frac{3}{3}$ 79, 900. N P Nielsen, $\frac{5}{1}$ 69, 1,200. F C Olin, $\frac{29}{1}$ 50, 400. Chr Olsen, $\frac{27}{11}$ 78, 560. J Rasmussen, $\frac{3}{3}$ 74, 325. Schmitt 650. J C Simonsen, $\frac{29}{6}$ 56, 260. Stage 325. J I Storm, $\frac{20}{7}$ 52, 360.

Skorstensfejer. Wildners Enke.

Skrædere. L Clausen, $\frac{4}{4}$ 73, 500. Erik-sen, 600. H C Friis, $\frac{14}{10}$ 34, 360. Claus

Hansen, $\frac{1}{9}$ 74, 1,000. N Jensen, 400. P Karup, 360. K Lorentzen, $\frac{16}{10}$ 44, 625. M Markussen, $\frac{14}{3}$ 82, 1,000. Morten Nielsen, 430. C C Petersen, 360. Jørgen Petersen, 400.

Slagtere. L A Clausen, $\frac{18}{4}$ 65, 300. R G Jensen, $\frac{21}{9}$ 81, 1,800. Chr Jeppesen, 325. Julius Jeppesen, 625. Theodor Jeppesen, 300. C Iversen, $\frac{28}{12}$ 78, 2,800. F Jørgensen, $\frac{13}{4}$ 77, 800. Theodor Meyer, 360. Ohgryn, 750. Rydstrøm, $\frac{27}{8}$ 78, 800. C Tommerup, $\frac{26}{1}$ 48, 800.

Smede. C Andersen, $\frac{13}{7}$ 80, 300. H J Mansen, 400. J Jensen, $\frac{7}{2}$ 65, 1,800. H H Johnsen, $\frac{13}{4}$ 77, 1,800. Iversens Enke, $\frac{7}{8}$ 49, 1,300. R Madsen, Maskinsmed, $\frac{13}{8}$ 79, 1,600.

Snedkere. A Christensen, 300. F Ernst, $\frac{28}{7}$ 70, 680. J R Ernst, 680. B Fuchs, 360. H C Gormsen, $\frac{11}{2}$ 62, 1,200. Jens Jensen, $\frac{9}{8}$ 82, 800. H P Jørgensen, 300. P Knap, 800. C Knudsen, $\frac{26}{5}$ 52, 680. Julius Knap, $\frac{17}{6}$ 59, 400. Georg Lund, 720. Iver Lund, 325. A Nielsen, 560. N P Nielsen, 530. Petersen, 800. P Petersen, 750. Casper Syberkrop, 625. M Syberkrop, 400. Joh P Tange, $\frac{31}{10}$ 65, 3,000.

Stenhugger. H J Olsen, 300.

Tandlæge. Mortensen, Dentist.

Tobaks- og Cigarfabrikanter. G Gunder-sen, Assens Tobaksfabrik, $\frac{27}{8}$ 69, 3,200. R Hansen.

Tømremestre. I A Bruus, 1,200. Claus Hansen, $\frac{9}{7}$ 78, 930. Casper Julius Jensen, 300. Rasmus Jensen, 580. I L Jessen, $\frac{1}{6}$ 52, 1,500. Kaptain Madsen, $\frac{9}{4}$ 33, 3,000. I Rasmussen, 2,000. Jens Sørensen, 580.

Uhrmagere. Chr Andersen, $\frac{22}{2}$ 70, 2,500. I Jensen. Jørgensen & Ko., $\frac{30}{4}$ 80, 2,300. A H Marcussen, $\frac{11}{10}$ 79, 850.

Vognmænd. N Justesen, $\frac{4}{2}$ 62, 3,000.

H Koltes Enke, $\frac{4}{2}$ 62, 2,500.

Baag Herred.

(Odense A. Kontor i Assens.)

Assens Landdistrikt (268 Indb.) Kjørum S. (1151) Søllested S. (516) Hølevad S. (292) Søby S. (401) Turup S. (705) Kjøl S. (1669) Flemløse S. (1365) Gamtofte S. (1298) Sønderby S. (634) Dreslette S. (1281) Haarby S. (2095) Helnæs S. (465) Dele af Ørsted S. (hele S. 612), Orte S. (hele S. 612) og Vedtofte S. (hele S. 392).

Sgnrf. Niels Gormsen, Melby, f. Assens Landdistr. Anders Andersen, Kjørum, f. Kjørum S. Møller L P Møller f. Skydebjerg og Orte S. Mejerist Ferdinandsen, f. Søby og Turup S. Grdejer Lars Rasmussen, Kjøl, f. Kjøl S. Grdejer Anders Pedersen, Voldtofte, f. Flemløse S. Niels Hansen, Gamtofte, f. Gamtofte S. Jørgen Hansen, Sønderby, f. Sønderby S. Propr. meichertsen, Auernæs, f. Dreslette S. Grdejer J Røse, Haarby, f. Haarby S. — — — f. Helnæs S.

Sgnf. og Lægdsn. H Cl Andersen, Melby,

Livsforsikringsselskabet New-York,

f. Kjærum S. P Hansen, Sønderby, Sgnf., og Erik Hansen, Sønderby, Lægds. f. Sønderby S. L Nielsen, Helnæs, f. Helnæs S. J Madsen, Øxnebjerg, f. Søby S. J Rasmussen, Sgnf., og Niels Jørgensen, Ene-mærket, Lægds., Dreslette, f. Dreslette S. Rasmus Thomsen, Sarup, Lægds. f. Haarby S. Morten Hansen, Strandby, og Fr Elle-gaard, Sgnf. f. s. S.'s vestre og østre Distr. P Hansen, Lægds., Flemløse, f. Flemløse S. Anders Larsen, Voldtofte, Sgnf. f. Flemløse, S., og R Hansen, Mosebo, Sgnf. f. s. S.'s vestre og østre Distr. A J Larsen, Turup, Sgnf., og Hans Hansen, Hesle, Lægds., f. Turup S. L Rasmussen, Egerup, Sgnf., og L Christensen, Voldbro, Lægds. f. Gamtofte S.'s østre Distr. R Jen-sen, Aborre, Sgnf., og Lars Ander-sen, Lundager, Lægds., f. s. S.'s vestre Distr. Østerby, Sgnf., og L Rasmussen, Lægds., f. Holevad S. P Larsen, Bukkerup, Sgnf. f. Søllested S. R N Bonne, Kjøng, Sgnf., og Mads Christian-sen, Gummerup, Lægds., f. Kjøng S.

Lærere. J H Madsen, Saltofte. Schmidt, Ebberup. Leisner, Sønderby. Schack, Mullerød. Jensen, Snave. Ronge, Helnæs. H J Runge, Haarby. Christensen, Akkerup. Svinding, Serup. Clausen, Flemløse. Jør-gensen, Vedtofte. Storm, Turup. Bay, Søby. Jørgensen, Voldbro. H J Pedersen, Aborre. Andersen, Holevad. Jacobsen, Gummerup. Pedersen, Søholm. Saul, Holte.

Større Landejend. Kjærungaard, Kjærum S., 14¹/₂ Td. Hrt., Lars Find Jensen. Bra-hesborg, Gamtofte S., 595¹/₂ Td. Hrt., hvoraf 121 drives under Gaarden, Khr C A R Treschow. Vilhelmsborg, s. S., Greve Wedell-Wedellsborg, Forp. Blædel. Vedstaarup, s. S., 21 Td. Hrt., Lars Findsen. Præstegaarden i s. S., 14 Td. Hrt., tilh. Præstekaldet. Frederiks-gave, Sønderby S., 114¹/₄ Td. Hrt., hvoraf 88¹/₄ drives under Gaarden, Greve Wedell-Wedellsborg. En Gaard i s. S., 13 Td. Hrt., Diderik Larsen. En Gaard i Helnæs S., 14¹/₄ Td. Hrt., Jørgen Larsen. En Gaard i s. S., 12 Td. Hrt., Lars Larsen Storm. En Gaard i Flemløse S., 13¹/₂ Td. Hrt., Niels Hansen. Løgismose, Haarby S., 27 Td. Hrt. Jægern. Qvistgaard. Flenstofte, Dreslette S., 19 Td. Hrt., P N Damsbo. En Gaard i Turup S., 12¹/₂ Td. Hrt., M C Jensen. Vilhelmsborg, Gamtofte S., Khr Treschow Forp. Mickleprang. Pejrupgrd., Orte S., 12¹/₄ Td. Hrt., Niels Christi-anen. Søholm, Kjøng S., 215 Td. Hrt., Khr, Grev Rantzau.

Bagere. F C Kryger, 29¹/₁₂ 75, Turup.

Bundtmager. P Pedersen, 6¹/₅ 81, Haarby.

Drejer. P R Friis, 7¹/₄ 80, Haarby.

Gjæstgivere. H Jørgensen, 23¹/₃ 77, Tylle

Kro, Tyllegaarden. Peder Henriksen, 11¹/₁₁ 68, Helnæs. N Larsen, Ebberup. V Es-bensen, Flemløse. Chr Jensen, Glamsbjerg. **Glarmestre.** Niels Andersen, 27¹/₂ 62, Flemløse. Jørgen Rasmussen, 29¹/₃ 62, Sarup. Hans Jensen, 17¹/₁ 62, Strandby.

Handlende. Manufakturh. J Christen-sen, 2¹/₁ 69, Lars Jensen, 19¹/₂ 69, And. Mor-tensen, 27¹/₇ 71, Søllested. H Jacobsen, 20¹/₁₂ 61, H Pedersen, 1¹/₂ 61, And. Petersen, 28¹/₁₁ 64, N Andersen, 1¹/₃ 65, Kjøng. M Andrea-sen, 7¹/₂ 66, Højbjerg. P C H Preisler, 27¹/₆ 77, Virkelyst. Joh Ipsen, 17¹/₁₂ 66, Gumme-rup. J Pedersen, 27¹/₅ 71, Turup. Ane Hansdatter, 8¹/₂ 62, J Nielsen, 8¹/₆ 80, Hesle. Jørgen Larsen, Durup. Rasmus Clausen, 27¹/₂ 50, Karen Hansdatter, 9¹/₅ 62, Voldtofte. Jørgen Rasmussen, 28¹/₃ 60, Flemløse. Hans Andersen, 18¹/₂ 61, Høed. Jørgen Jørgen-sen, 20¹/₁₀ 65, J C J Henriksen, 22¹/₁₁ 81. Dreslette. Chr Pedersen, 16¹/₆ 60, Bryde-gaard. Jørgen Rasmussen, 10¹/₂ 79, Ka-ren Therkildsen, 20¹/₄ 74, Snave. Kirsten Larsdatter, 13¹/₆ 60, Hans Jørgensen, 23¹/₈ 60, L Rasmussen, 2¹/₄ 62, J Andersen, 28¹/₉ 65, Julius Sørensen 7¹/₇ 68, C P Hansen, 20¹/₁ 78, C Johansen, 22¹/₁₁ 81, W Bremer, Haarby. Hansen Rasmussen, 20¹/₁₂ 61, Lars Iversen, 17¹/₂ 77, Akkerup. Jens Rasmussen, 16¹/₂ 61, O F Helmig, 16¹/₇ 80, Sarup. Hans Hansen, 20¹/₁₂ 61, Caroline Illemann (Detailh.), 20¹/₅ 65, H Hansen, 30¹/₁ 70, Strandby; Anders Niel-sen, 27¹/₂ 62, Nellemose. Rasmus Pedersen, 18¹/₃ 73, And Jørgensen, 18¹/₉ 76, Søsøby. Hans Larsen, 18¹/₆ 60, Aahuse. Peder Henriksen (Detailh.), 11¹/₁₁ 68, Helnæs.

Kurvmager. O Rasmussen, 19¹/₆ 79, Haarby.

Murere. Johansen, Frederiksgave. L Mad-sen, 17¹/₅ 62, Voldtofte. Anders Andersen, 28¹/₇ 69, Snave. R Hansen, 14¹/₆ 62, Strandby.

Møllere. Lars Petersen 3¹/₁₁ 77, Voldtofte. Steffen Rasmussen, 6¹/₁₁ 77, P Frandsen, 4¹/₁ 71, Mullerød. Jørg Rasmussen, 11¹/₂ 78, Haarby. Hans Nielsen, 12¹/₂ 76, Strandby. C Andersen, 10¹/₆ Voldbro. P Rasmussen, Thurup. Mikkel Rasmussen, Søllested. H Nielsen, Snave. J Rasmussen og M C Jen-sen, Kjøng. P Rasmussen, Glensbjerg. Ole Sørensen, 9¹/₁₀ 62, Lille Mølle. C Schwartz, 14¹/₄ 71, Frederiksgave Mølle, Sønderby.

Sædelmager. A Madsen, 7¹/₁₁ 74, Kjøng.

Skippere. And Jørgensen, 2¹/₆ 62, Bryde-gaard. Chr Pedersen, 27¹/₅ 65, Strandby. K Andersen, 3¹/₁₁ 62, N Andersen, 29¹/₉ 65, Løgismoseskov. Peder Jensen, 20¹/₂ 62, Niels Jensen, 27¹/₂ 62. Jørgen Johansen, 8¹/₃ 62, Peder Jensen, 13¹/₁₁ 62, Peder Nielsen, 10¹/₁₀ 62, N I. Jensen, 10¹/₂ 64, And Johansen, 10¹/₂ 61, H Pedersen, 12¹/₁₁ 69, H Pedersen, 18¹/₉ 73, J P Pedersen, 6¹/₁ 74, H J Hansen, 17¹/₅ 75, H Nielsen 27¹/₃ 77, Didr Petersen, 18¹/₉ 77, L Hansen, 8¹/₃ 77, Thorshuse. H

Direktion for Danmark: Vimmelskaflet 47, Kjøbenhavn.

Pedersen, $\frac{24}{8}$ 62, Rasmus Pedersen, $\frac{2}{7}$ 62, Peder Hansen, $\frac{26}{8}$ 73, Aahuse.

Skomagere. J A Christiansen, $\frac{4}{3}$ 68, Voldtofte. R C Nielsen, $\frac{1}{3}$ 62, Dreslette. Rs Christoffersen, J B Hillebrandt, $\frac{1}{3}$ 62, Gummerup. Jørg Olsen, $\frac{10}{11}$ 68, Søllested.

Skraedere. M Christiansen, $\frac{7}{4}$ 65, Voldtofte. C Andersen, $\frac{5}{6}$ 77, Dreslette. O Andersen, $\frac{10}{8}$ 82, Haarby. Hans Larsen, $\frac{12}{9}$ 66, Nellemose. Jens Madsen, $\frac{1}{2}$ 62, Slaaentorn. Niels Andersen, $\frac{2}{1}$ 62, Salttofte. Jørg Hansen, $\frac{25}{6}$ 67, Lundager. Jens Madsen, Kjøng. Hans Nielsen, $\frac{2}{12}$ 67, Søllested. Jens Madsen, $\frac{30}{3}$ 65, Højbjerg.

Smede. And Jensen, $\frac{9}{9}$ 75, Hesle. H Nielsen, Vedtofte. Block, Glensbjerg. J Christensen, Kjøng. J Rasmussen, Søby.

Snedkere. Hans Jensen, $\frac{17}{1}$ 62, Strandby. Rasmus Rasmussen, Ebberup.

Tømrere. Niels Larsen, Ebberup. R Rasmussen, $\frac{28}{7}$ 69, Høed. Peder Jørgensen, $\frac{10}{4}$ 62, Haarby. Peder Hansen, $\frac{9}{3}$ 67, Skalbberg. Hans Andersen, $\frac{9}{3}$ 67, Gummerup.

Uhrmagere. A Christiansen, Mygind. Høeg, Glensbjerg. F C Hansen, $\frac{26}{3}$ 70, Haarby.

Wedellsborg Birk.

(Odense A. Kontor. paa Kjerlingeberg pr. Ejby)
Baagø S. (241 Indb.) Sandager S. (381) Dele af Barløse S. (hele S. 830) Tanderup S. (hele S. 656) og Husby S. (hele S. 972)

Sgnrf. Grdejer Lars Rasmussen, Mygind, f. Sandager og Holevad S. Grdfæster Mads Henningsen, Emtekjær, f. Tanderup S.

Sgnf. og Lægds. H T Andersen f. Baagø. S. H P Buch f. Sandager S. H Andersen, Hjorte, f. Tanderup S. B Hansen, Kaslund, f. Barløse S. H Andersen, Husby, f. Husby S.

Lærere. Sognepr. Petersen, Baagø. Jensen, Sandager. Korch, Barløse. Lastheim, Tanderup.

Landvæsenkskommisær. Mølleejer P Andersen, Puge Mølle.

Vurderingsm. i Henh. til Lov af 19. Marts 1869. Mølleejer P Andersen, Puge Mølle.

Større Landejend. Hovedg. Orelund under Grevsk. Wedellsborg, Sandager S., 16 Td. Hrt., Forp. A Jensen. Barløsegaard, Barløse S., 15 Td. Hrt., Hans Carlsens Enke.

Bager. H Larsens Enke, $\frac{3}{4}$ 69 (till. Høker), Nakke.

Dyråge. Schaldemose, Brændeløkke.
Gjæstgiver. Christensen, $\frac{9}{1}$ 77, Stubberup Kro.

Handlende. Detailh. Jens Hansen, $\frac{13}{11}$ 82, Haare. Høkere. A Nielsen, $\frac{17}{10}$ 81, Baagø. C Christensen, $\frac{9}{1}$ 77, Stubberup Kro. I Christiansen $\frac{2}{1}$ 77, A Johansen, $\frac{11}{2}$ 72, Chr Nielsen, $\frac{17}{9}$ 65, Lars Rasmussen, $\frac{8}{3}$ 72, Barløse. H Larsens Enke, $\frac{9}{4}$ 69, Nakke.

Maler. And Pedersen, $\frac{4}{12}$ 68, Haare.
Murer. P Jørgensen, $\frac{5}{7}$ 83, Baagø.

Møllere. A Simonsen, Baagø Vindmølle. R Jensen, Ejer, Jacob Knudsen, Brugger, Barløse Vindmølle. P Andersen, Puge Vandmølle.

Rebslager. P Andersen, $\frac{18}{1}$ 62, Stubberup.
Skraeder. J Hansen (till. Detailh.), $\frac{13}{11}$ 82, Haare.

Aunede.

Jernb. Holdepl. mellem Nakskov og Søllested. Aunede S., Lollands Søndre H., Mariebo A. Se Nakskov.

Auning.

Postexp. Jernb.-St. Jernb.-Tel.-St. Auning S., Sønderhald H., Randers A. Ad Jernb. 0,75 M. t. Allingaebro, 0,65 M. t. Pindstrup, 1,2 M. t. Ryomgaard.

Sønderhald Herred.

(Randers A. Kontor i Randers)
Auning S. (683 Indb.) Øster-Alling S. (413) Vester-Alling S. (225) Dele af Hvilsgær S. (hele S. 671) Marie-Magdalene S. (hele S. 805) Gjesing S. (hele S. 830) Vivild S. (hele S. 1002) og Fausing S. (hele S. 820)

Sgnrf. J Rasmussen, Ø.-Alling, f. Ø. og V.-Alling S. Søren Møller Rasmussen, Auning, f. Fausing-Auning S. A Chr Poulsen, Pindstrup, f. Marie-Magdalene og Koed S.

Sgnf. A Sørensen, Dbm., Ø.-Alling, f. Ø. og V.-Alling S. A Christensen, N Gjesing, f. Gjesing S. A C Pedersen, Taarup, f. Auning S.

Lærere. 1. L. J M Laursen, 2. L. Holm, Auning. Christensen, Ø.-Alling. Sørensen, V.-Alling. Taubro, Gjesing. Beuschau, Stenbergholt. Kolstrup, Pindstrup.

Vejer og Maaler. Stationsforv. Ibsen, Auning.

Foreninger. Sygehjælforeningen f. Ø. og V.-Alling S., Form. Lærer Christensen, Ø.-Alling. Hesteforsikringsf. stds, Form. Sgnf. A Sørensen. Forbrugsf. i Auning, Best. Bødker Jens Severin Rasmussen.

Større Landejend. Stamb. Estrup, Fausing S., 94 Td. Hrt., Khr. Lensgr. J Scheel. Løvenholm, Gjesing S., 65 Td. Hrt., Lauritz U la Cour. Præstegrd. i Ø.-Alling, 12 Td. Hrt., Præstekaldet. Oustrupgrd., s. S., 13 Td. Hrt., H C Rasmussen. Dalsgrd., Hvilsgær S., 16 Td. Hrt., Th Poulsen.

Bagere. Carl Aug Møller, $\frac{30}{12}$ 84, D Nielsen, Jens Fr Sørensen, $\frac{13}{4}$ 77, Søren Rasmussen, $\frac{27}{10}$ 85, Auning.

Bødker. J C Rasmussen, Auning.

Drejer. N Gravesen, Ø.-Alling.

Handlende. Kjøbm. Jens Hansen, $\frac{26}{9}$ 78, Christen Carl Nielsen, $\frac{12}{4}$ 82, Søren Mikkelsen, $\frac{26}{1}$ 68, Auning. Kroejer S A Vestergaard, $\frac{4}{5}$ 78, Pindstrup. Detailh. S Sørensen, $\frac{10}{11}$ 71, V.-Alling. Niels Anker Nielsen Houlberg, $\frac{10}{5}$ 78, Ø.-Alling. S Jensen Gonne, $\frac{21}{6}$ 85, Pindstrup.

Karetmagere. Johannes Mogensen, $\frac{1}{11}$ 85, Auning. P Tonson, Gjesing.

Kroejere. S A Vestergaard, $\frac{4}{6}$ 78, Pindstrup. Lassen, Gl. Estrup Kro. N N Fischer, Auning Kro.

Livsforsikringselskabet New-York,

Maler. Palle Andersen, $\frac{30}{10}$ 80, Auning.
Murere. Søren Karlsen, $\frac{29}{10}$ 83, Auning, M Sørensen, R Pedersen, Ø.-Alling. S Bach, V.-Alling. O Lenander Nielsen, $\frac{19}{8}$ 58, Gjesing.

Møllere. Søren Rasmussen, $\frac{9}{11}$ 83, Auning. N Laursen, $\frac{12}{11}$ 62, Gjesing. Peder Poulsen, $\frac{29}{10}$ 83, Oustrup.

Skomagere. Niels Brygger Jensen, $\frac{30}{9}$ 78, Auning. Peder Laursen, $\frac{5}{11}$ 83, M Thygesen, $\frac{29}{12}$ 77, Gjesing. C Jacobsen V.-Alling.

Skrædere. Kristen Jensen Møller, $\frac{1}{11}$ 83, Carl Albert Sivertsen, $\frac{5}{11}$ 83, Auning. Niels Møller Espensen, $\frac{30}{10}$ 83, Niels Rasmussen, $\frac{24}{11}$ 84, Gjesing. Jens Rasmussen, $\frac{1}{11}$ 83, Ø.-Alling.

Smede. P Petersen, Gl. Estrup. H Møller, Auning. M Nielsen, Taarup. P Jensen, N Sørensen, Gjesing. J P Møller, Ø.-Alling. R Pedersen, V.-Alling.

Snedkere og Tømrere. G Andersen Fester, Auning. K Kristensen, J Bang, Taarup. A Ehrenreich, $\frac{19}{6}$ 57, Niels Peter Petersen, $\frac{22}{9}$ 83, N Abraham Pedersen, Gjesing. Anton Birch, $\frac{29}{10}$ 83, Ø.-Alling.

Teglværksejer. S Hansen, Lyngraden, Auning S.

Uhrmagere. J A Rasmussen, Auning. N P Kristensen, Østenfeld.

Ballerup.

Postexp. (underlagt Kbhvn.) Jernb.-St. Jernb.-Tel.-St. Ballerup S., Smørum H., Kbhvns A. $\frac{1}{2}$ M. t. Jonstrup. Ad Jernb. 0, 7 M. t. Herløv, 1,7 M. t. Frederiksberg, 2,1 M. t. Kbhvn, 0,4 M. t. Maaløv, 1,1 M. t. Vexø, 2,1 M. t. Ølslykke, 3,2 M. t. Frederiksund.

Kjøbenhavns Amts nordre Birk.

(Kbhvns A. Kontor i Thinghuset, Blegdamsveien, Kbhvn. N.)

Ballerup S. (1638 Indb.) En Del af Kirke-Værløse S. (hele S. 1551).

Sgnrf. Grdejer Chr Jørgensen, Skovlunde.

Sgnf. Grdejer H Chr Christensen, Ballerup.

Lægds. Smed A Pedersen, Ballerup.

Lærere. Christensen, Ballerup. A V Dahl, Skovlunde. Lærerinde D Chr Kofoed, Ballerup.

Vurderingsm. ved Udlaan af Umyndiges og offentl. Stiftelsers Midler: Grdejer H Chr Christensen, Ballerup.

Fortligsmægler i Tyendesager, Grdejer H Chr Christensen, Ballerup.

Større Landejend. En Gaard i Ballerup, Ballerup S., 12 $\frac{1}{4}$ Td. H., N P Johannesen. Lautrupgrd., s. S., 25 $\frac{1}{2}$ Td. H., A F Hansen. En Gaard i Skovlunde, s. S., 12 $\frac{1}{2}$ Td. H., Chr Pedersen.

Bagere: Th Dame, $\frac{30}{7}$ 75, M Svendsen, $\frac{10}{5}$ 81, F F V Møller, $\frac{29}{8}$ 63, Ballerup. L P Hansen, $\frac{7}{4}$ 85, Pederstrup.

Dyrlæger. A Olsen, Ballerup.

Handlende. Kbm. J R Hansens Enke,

A S Larsen, $\frac{14}{12}$ 65, N Hansen, $\frac{15}{8}$ 77, C Petersen, $\frac{10}{2}$ 76, J C Chr V Reeh, $\frac{2}{1}$ 71, F G Vahlgreen, $\frac{11}{1}$ 84, A P Jensen, $\frac{20}{10}$ 83, L Nielsen, $\frac{9}{10}$ 84, Chr A Nissen, $\frac{15}{10}$ 84, Ballerup. N Jensen, $\frac{9}{6}$ 83, Pederstrup. Detailh. J Johansen, $\frac{14}{7}$ 85, Ballerup. Høkere. Svendsen, $\frac{2}{3}$ 81, Ballerup. L P Hansen, $\frac{28}{3}$ 83, og N Hansen, $\frac{26}{5}$ 85, Pederstrup. Marskandisere. Chr Pedersen, $\frac{18}{84}$, J Johansen, $\frac{9}{10}$ 84, Ballerup.

Hjul- og Kæretmager. Chr Johansen, $\frac{15}{7}$ 82, Ballerup.

Kroejer. Johnsen, Ballerup Kro, forp. af F G Wahlgreen.

Malere. Chr Jensen, $\frac{26}{7}$ 81, L Chr Nielsen, $\frac{28}{10}$ 84, Ballerup.

Maskinfabrikant. A Petersen, $\frac{14}{7}$ 81, Ballerup.

Murermestere. H C Beder, $\frac{28}{7}$ 73, og N P Hansen, $\frac{4}{8}$ 81, Ballerup.

Møllere. Th Dame, Ballerup. L P Hansen, $\frac{30}{9}$ 81, Pederstrup.

Sadelmagere og Tapetserere. L Petersen, $\frac{11}{8}$ 81, Ballerup.

Skomagere. L J Kyhl, tillige Handeltgartner, $\frac{4}{8}$ 81, Ballerup.

Skrædere. N P Hansen, $\frac{26}{4}$ 77, J Johnsen, $\frac{29}{10}$ 84, Ballerup

Smede. A Petersen, $\frac{29}{11}$ 80, Ballerup. L Petersen, $\frac{9}{4}$ 77, Pederstrup.

Teglværksejere. Prop. N P Johannesen, Ballerup. Murermester F F Gudnitz, Pederstrup.

Tømrer. J E Christoffersen, $\frac{19}{6}$ 85, Ballerup.

Uhrmager. M C Koefoed, $\frac{25}{9}$ 85, Ballerup.

Bandholm.

Postexp. Jernb.-St. Tel.-St. med fuldst. Dagjt. paa Søgnedage, indskr. paa Søndage. Handelsplads, Bandholm S., Fugle H., Mariebo A. Ad Jernb. 1 M. t. Mariebo.

Mariebo Birk.

(Mariebo A. Kontor i Mariebo).

Bandholm S. (786 Indb.) Dele af Østfofte S. (hele S. 2771) og Stokkemarke S. (hele S. 2139).

Toldkontor ved Bandholms Havn aabent om Sommeren 7—12 og 2—7, om Vinteren 8—5.

Sgnf. og Lægds. Chr Pedersen, Bandholm.

Konsul. Kbm. V Bang Cruse, svensk-norsk Vicekonsul.

Vejer, Maaler og Vragere. Kbm. Mou for Mariebo og Bandholm.

Havnebest. Toldforv. Nyholm, Mariebo. Godsinsp. Axelsen, Knuthenborg. Agent C A Qvade, Mariebo.

Havnef. N H Nielsen.

Lodsv. N Hansen og Jens Nielsen, Lodser.

Skibsmægler. Alfred Hovmand.

Direktion for Danmark: Vimmelskafte 47, Kjøbenhavn.

Forligskommissær for Tyendesager, Forligsmægler Grønnegaard.

Vurderingsmand ved Udlaan af Umyndiges Midler. Materialforv. Lystrup.

Assuranceagent. Mægler H Alfr Hovmand for „De private Assurandører“.

Dampskibsexp. Mægler A Hovmand.

Aktieselsk. Bandholm Paket Selskab, Fragtfart paa Ind- og Udl., korresp. Rheder: Skibsmægler A Hovmand, der er eneberettiget til at underskr. og handle paa Selsk.'s Vegne, dog kun i alle Anliggender vedrørende de løbende Forretninger. Udvidelse af Selsk.'s Virksomhed, Udstedelsen af nye Aktier, Afslutning af Laan, Kjøb af faste Ejend. samt Opløsn. af Selsk. kan kun ske ved Reprsk. efter Generalf.'s Bemyndigelse.

Foreninger. Sygef., Form. Portner P Nielsen. De danske Vaabenbr.'s Afd., Form. Politiaassist. Jørgensen.

Større Landejend. Havlykkegaard, Bandholm S., 43³/₈ Td. Hrt., Forp. Krog. Vaarskovgaard, s. S., 28³/₄ Td. Hrt., Forp. Glæsel. Lerbjerggaard, Østofte S., 18¹/₄ Td. Hrt., Forp. Møller. Samtlige tre Ejend. høre under Grevsk. Knuthenborg.

Firma-Register.

Bandholm Paket-Selskab (se ovenfor), ¹⁵/₃ 77. Rersnæs-Blands Forbrugsf., Best. Kromann, Blands.

Bager. J C Møllers Enke, 30.

Blikkenslager. Fleckner, 1,50.

Brygger. N Jensen, 12.

Fiskere. Brødrene Jørgensen, 6. J Nielsen, 4. Larsen, 3. Chr Petersen Andersen. Simon Jørgensen, 2.

Handlende. Kjøbmænd. V Cruse af Mariebo (Korn- og Tømmerhandel). Puggaard & Hage (do.), Best.: Faber, 60. C A Qvade, Agent i Mariebo (Kornhandel), Best.: R Qvade, 10. C Hermansen, Høkerske (Detailhandel), 3. Andresen, Gjæstgiver, Høker, ¹⁶/₁, 80, 30. J Plamboeck (Kreaturhandler, Slagter). Handelsagent. Staal.

Jernstøber. P A Lund, ²⁶/₁₂ 80, 12.

Kalkbrænderi. Konsul V Bang Cruse.

Malmestreste. Hansen, 6. J Larsen, 1.

Modehandlerinder. A Albrechtsen. Fru Kromann.

Murermestre. F Knudsen, 18. C Lund 18.

Restauratrice. E Eckstedt paa Jernbot. ⁴/₁₂ 78, 2.

Sadelmager. Hansen, ²²/₁ 72, 4.

Skibsbygger. N Møller.

Skibshedere. Alfred Hovmand, Mægler, 55. H P Kromann, 28. N H Nielsen, Havnefoged, 16. J Rings Enke, 12. Rosenfeldt, 16. Bager Møllers Enke.

Skomagermestre. C Christensen, ²⁵/₆ 72, 6. Dahlskov, ¹⁰/₃ 77, 6. Jørgensen, 4.

Slagtere. J Plamboeck, 50.

Smedemestre. P Andersen, 12. J Lindhartsen, 8.

Snedkere. P Mogensen, 6. H Petersen, 1.

Tømrere. J Grellck, 18. H Hjorth, ¹¹/₈ 75, 16. P C Hjorth, 5.

Fejø Birk.

(Mariebo A. Kontor i Vesterby paa Fejø).

Askø S. (Øerne Askø og Lilleø) (228 Indb.)

Sgnerform. Grdejer P Jensen, Askø.

Sgnf. og Lægdsm. Grdejer J Jørgensen, Lok, Askø.

Lærer. Th Kragh, Askø.

Brandforsikringsselsk. Lolland-Falsters

Distriktskommisær: Grdejer H Larsen, Lilleø.

Forligsmægler i Tyende- og Aftægtssager. Grdejer P J Petersen, Askø.

Postfører og Brevsamler. Husejer J Christensen, Askø.

Baadførere. H P Skov, J Christensen, Bruse og Albert Nielsen, alle af Askø.

Handlende. H Gertsen (Kolonial og Manufaktur), L Dose (Kolonial), Geert Jensen (Korn), Askø. H Larsen (Korn), Lilleø.

Skibsfører. J Thustrup, Askø.

Skomager. R Rasmussen, Askø.

Snedker. Geert Olsen, Askø.

Barrit.

Postexp. Jernb.-St. Jernb.-Tel.-St. Barrit S., Bjerge H., Vejle A. Ad Jernb. 0,41 M. t. Vesterby, 0,64 M. t. Klakring, 1,11 M. t. Juelsminde, 0,42 M. t. Gramrode, 0,66 M. t. Hornsøyd, 1,16 M. t. Braaskov, 1,66 M. t. Stenderup, 2,02 M. t. Ørnstrup, 2,94 M. t. Horsens.

Bjerge Herred.

(Vejle A. Kontor i Bjerge pr. Horsens)

Barrit S. (1723 Indb.) Klakring S. (680) Assens S. (811) Vrigsted S. (568) Dele af Raarup S. (hele S. 2418) og Skovby S. (hele S. 1941)

Sgnerform. Sgnf. Grdejer Mikkel Thomsen f. Barrit-Vrigsted S. Grdejer N M Vestergaard f. Assens-Klakring S. Propr. Overgaard, Nottrupgaard, f. Raarup S.

Sgnf. og Lægdsm. Grdm. P S Fisker, Barritskovsby; Grdejer Mikkel Thomsen, Breth; Grdejer Laus Hansen, Vrigstedgaard, Vrigsted; Grdejer Ole Olesen, Dbm., Staxrode (alene Sgnf.); Grdm. P O Søndergaard, Dbm., Hyrup; Grdejer S O Brandt, Ruglykkegaard, Klakring; Grdejer H Hansen, Overby; Grdejer O Pedersen, Klejs (alene Lægdsm.) f. Raarup S.'s vestre Del.

Lærere. H P Kristiansen og H Gydesen, Barrit. Th Lauritzen og N P Sørensen, Klakring. L Hörlyk, Vrigsted. Friis, Hyrup. Hansen, Breth. M Mikkelsen, Overby. P J Madsen, Asløkke. Nielsen, Klejs. Schmidt, Nøttrup.

Folkehøjskole i Vrigsted, Forst. L Maltesen. Ungdomsskole i Klakring, Forst. J Fischer.

Forbrugsforen. Barrit S.'s, Udsalg hos R Sørensen, Barritthule.

Livsforsikringsselskabet New-York,

Sparek. Barrit-Vrigsted S.'s Sparek. alm. Sparekasseforretninger, Best: Lærer H P Kristiansen, Barrit, Form. og Regnskabsf., Grdejer P Chr Hansen, Breth. Tømmer R Enemarke, Vrigsted, Grdejer Chr Jørgensen, Smidstrup, Væver P Nielsen, Barritskovby.

Assens Klakring Sognes Sparek., Best: Lærer N P Sørensen, Regnskabsf. og bemyndiget til at underskr. paa Best.'s V.

Større Landejend. Kalsbøl, Raarup S., 33 Td. Hrt., L C A Schæffer. Barritskov, Barrit S., 59 Td. Hrt., Grev F C R Scheel. Forp. Grev C B Scheel. Rosenvold, Skovby og Raarup S., 30 Td. Hrt., Grev A F Rantzau. Palsgaard (og Ringsthalm), Assens S., 23 Td. Hrt., Prinds Emil Schønnaich Carolath. Kalsbøl; Raarup S., 33 Td. Hrt., L C A Schæffer. Nøttrupgaard, s. S. 15 Td. Hrt., J C Overgaard. En Gaard i Klejs, s. S., 13 Td. Hrt., H J Vinther.

Bagere. Behrens, $\frac{30}{6}$ 69, Barrit. Lassen, 1884, Hyrup.

Handlende. Kjøbmænd. Carl Nielsen, $\frac{9}{6}$ 81, Hyrup. Fr Thorborg, $\frac{1}{3}$ 82, Hyrup. A Olsen, $\frac{16}{11}$ 75, Klakring. Rasmus Nielsen, $\frac{3}{7}$ 80 og C Høgh, $\frac{21}{7}$ 80, Vrigsted. Hans Nielsen, 1885, og R Sørensen, 1881, Barrit-hule. Niels Pedersen Stork, $\frac{11}{5}$ 77, Barritskovby. L F Sørensen, $\frac{7}{6}$ 80 og L Rasmussen, $\frac{3}{3}$ 73, Breth. Jens Jacobsen, $\frac{22}{6}$ 81, Smedskjær. S Jensen, $\frac{26}{6}$ 80, Overby. Michael Rasmussen, $\frac{7}{6}$ 72, Hosby. Chr Jensen, $\frac{18}{6}$ 75, og Mikkel Pedersen, $\frac{26}{3}$ 79, Staxrode. Terkil Nielsen, $\frac{13}{5}$ 74, Bernt Sørensen, $\frac{21}{12}$ 81, P Jørgensen, $\frac{28}{4}$ 80, og A Andersen, $\frac{24}{7}$ 67, Klakring. Høkere. Niels Damgaard, $\frac{9}{7}$ 80, Løgballe. Jeppe Poulsen, $\frac{20}{5}$ 79, Overby. Hesteh. N Petersen, Grdejer, Høgstedgaard. N Olesen, Grdejer, Barrit-hule.

Kroer. Barrit Kro, Anders Nielsen Damgaard, 1885. Klakring Stationskro. Juelsminde Gjæstgivergaard.

Malere. H J Pedersen, $\frac{14}{6}$ 69, Klakring. Hansen, $\frac{27}{6}$ 57, Hyrup.

Murere. Jens Berg, $\frac{19}{2}$ 52 og Konrad Jørgens, $\frac{17}{10}$ 77, Hyrup. L Rasmussen $\frac{30}{5}$ 55, Staxrode. Jørgen Nielsen, $\frac{4}{12}$ 67, Breth.

Møllere. Karl Knudsen, $\frac{12}{4}$ 78, Breth. Bulling, 1885, Barritskovby. S Mortensen, $\frac{1}{3}$ 69, O.-Barrit. J Bertelsen, $\frac{7}{6}$ 65, og P Møller, Vrigsted, St Stephensen, 1885, Klakring. H Ahrenkiel, $\frac{24}{4}$ 75, Staxrode. J P Jørgensen, $\frac{3}{1}$ 76, Overby. Anders Hansen, 1884, Klejs.

Sadelmagere. J Sørensen, $\frac{11}{6}$ 80, Hyrup. M Thomsen, $\frac{18}{11}$ 77, Vrigsted.

Skomagere. Jensen, $\frac{6}{2}$ 79, O.-Barrit. A Jensen, 1884, Klakring.

Skrædere. S Olsen, $\frac{9}{12}$ 65, Hyrup. R Henningsen, $\frac{1}{12}$ 75, Smedskjær. N Nielsen, $\frac{23}{6}$ 45, Løgballe. Jens Nielsen, $\frac{20}{1}$ 82,

Breth. J H Rasmussen, 1883, Klakring. R Mortensen, 1885, Hosby. Christensen, 1884. Barrit.

Tømrere. J Jonansen, $\frac{30}{4}$ 79, Breth Niels Jensen, $\frac{6}{1}$ 57, Vrigsted. M Frederiksen, $\frac{6}{5}$ 84, og Niels Hansen, $\frac{28}{10}$ 51, Klakring. M Chr Ovesen, $\frac{9}{11}$ 82, Barrit. M Stenkjær, $\frac{6}{12}$ 84, Hyrup.

Udvandringsagenters Befuldm. P Nielsen, Barrit. S Jensen, Overby. N K Grøn, Klakring.

Beder.

Jernb.- St. Jernb.- Tel.- St. Beder S., Ning H., Aarhus A. Ad Jernb. 0,31 M. t. Malling, 0,86 M. t. Assendrup, 1,43 M. t. Odder, 0,34 M. t. Maaralet, 0,69 M. t. Gundestrup, 0,88 M. t. Tranbjerg, 1,46 M. t. Viby, 2, 10 M. t. Aarhus. Se Aarhus

Bedsted.

Jernb.- St. Jernb. Tel.- St. Bedsted S., Hassing H. Thisted A. Ad Jernb. 0,6 M. t. Hurup, 1 M. t. Hørdum 1,7 M. t. Snedsted, 2,7 M. t. Sjørring, 3,6 M. t. Thisted. Se Thisted.

Beldringe.

Jernb.- St. Jernb.- Tel.- St. Lunde S. og H., Odense A. Ad Jernb. 0,41 M. t. Lunde. 0,81 M. t. Otterup, 0,36 M. t. Søhus, 0,79 M. t. Næsby, 1,28 M. t. Odense. Se Odense.

Birkerød.

Jernb.- St. Jernb.- Tel.- St. Birkerød S., Lyngekronborg H., Frederikaborg A. Ad. Jernb. 0,6 M. t. Holte, 0,7 M. t. Lillersød, 1,7 M. t. Hillerød. Se Frederikaborg.

Bjerget.

Postexp. Tel.- St. med indskr. Dagtj. Lild S., V.-Han H., Thisted A. $\frac{21}{2}$ M. (over V. Thorup og Klim) til Fjerritslev, $\frac{3}{2}$ M. (over Østerild og Skovsted) til Thisted, 3 M. (over Øsløs, Vesløs og Amtofte) til Fæggesund.

Vester-Han Herred.

(Thisted A. Kontor paa Skjerpingsgaard pr Fjerritslev) Tømmerby S. (822 Indb.) Lild S. (821) Øsløs S. (789) Vesløs S. (401) Arup S. (382).

Sgnrf. Grd. Chr Søndergaard, Vesløs, f. Øsløs-Vesløs-Arup. S. Kbm. P Græsbøl, Bjerget, f. Tømmerby-Lild S.

Sgnf. Kbm. T C Diger, Øsløs f. Øsløs S. Detailist J P Christensen, Vesløs, f. Vesløs S. Grdejer Jørgen Thomsen, Arup, f. Arup S. Niels Chr Nielsen, Frøstrup, f. Tømmerby S. Grdejer Niels Odgaard, Bjerget, f. Lild S.

Lærere. Kirkegaard, Øsløs. Christensen, Vesløs. Vad, Arup. — — — Tømmerby. Grønlund, Bjerget. Nielsen, Kjæret.

Veier og Maaler. Kbm. P Kjelstrup, Bjerget.

Større Landejend. Vesløggaard, Vesløs Sogn, Propr. Nørgaard.

Firma-Register.

T C Dige & Søn, Fæggesund, Detailh., Chr Dige.

Direktion for Danmark: Vimmelskafte 47, Kjøbenhavn.

Markeder. Bjergets Kro, Onsdag efter sidste Mandag i Septbr, Kvæg, Faar og Heste.

Dyrlæge. R P Nygaard, Tømmerby.

Gjæstgivere. Jens Larsen Smed', Bjerget, og Chr Dige, Fæggesund.

Handlende. Detailh. Thorhauge, P Græstedt, P Kjelstrup, Bjerget. Just Eriksen, Glæde. J C Smerup, Nørklit. P J Poulsen, H Christensen, C P Caspersen, Tømmerby. T C Dige, N C Larsen, P D Sørensen, Øsløs. J P Christensen, Vesløs. Chr Dige, Firma T C Dige & Søn, Fæggesund. A C Sørensen, N Olesen, J Nielsen, Amtoft. Høkere Chr Jensen, Glæde. H Pedersen, Kjæret. J C Pedersen, Tømmerby. R Larsen, A Christensen, M P Jensen, Øsløs. Ane K Sørensen, Vesløs. H Pedersen, Kjæret.

Bjerregrav.

Jernb.-Holdepl. mellem Randers og Taarup. Bjerregrav S., Sønderlyng H., Viborg A. Se Randers.

Bjerringbro.

Postexp. Jernb.-St., Jernb.-Tel.-St. Hjerminde S., Middelsom H., Viborg A. Ad Jernb. 1,4 M. t. Rødkjersbro, 1,2 M. t. Ulstrup,

Middelsom Herred.

(Viborg A. Kontor i Viborg.)

Bjerring S. (460 Indb.) Hjerminde S. (455) Le S. (300) Dele' af Vindum S. (hele S. 1367) Hjorthede S. (hele S. 8412) og Mammen S. (hele S. 698).

Sgnrf. Grdm. Rasmus Mikkelsen, Mammen, f. Bjerring og Mammen S. Skolel. J Møller, Le, f. Hjerminde, Le og Hjorthede S. Propr. H Rentorff, Vindumvergaard, f. Vindum S.

Sgnf. og Lægds. P Christensen f. Bjerring. Laust Pedersen f. Mammen. A Christensen f. Hjerminde. Niels Johnsen f. Le. Chr Winther, Dbm., f. Vindum.

Lærere. J A Holm, Bjerring. Jens C Jensen, Mammen. — — —, Hjerminde. Chr J Møller, Dbm., Le. Christensen, Hjorthede. N Lund, Vindum.

Vejer og Maaler. H N Flemming, Bjerringbro.

Sparekasser. Sp.- og Laanek. f. Hjerminde Kommune, Hjerminde, ¹⁴/₄ 83. Vindum S.'s Sp. og Laanek. Best: Lærer N Lund, Form: Grdm. Chr Kjær, Niels Mortensen af Brandstrup, Jørgen Chr Larsen, Peder Chr Hedegaard og Niels Knudsen, Taarup. Kontortid hver 14de Dag.

Større Landejend. Store og Lille Himmelstrup, Le S., 21 Td. Hrt., T Rentorff. Vindumvergaard, Vindum S., 26 Td. Hrt., H T G Rentorff.

Markeder. I Bjerringbro 1. Torsdag i Febr., April, Mai, Sptbr. (falder denne sammen med Randers [Ølstvad] Marked, da

den fig. Fredag) 2, Oktbr. og Novbr. Kreaturer.

Apotheker. S Fischer, Bjerringbro.

Bødker. Steen, Bjerringbro.

Dyrlæge. Drost, Bjerringbro.

Handlende. Detail- og Brændevinsh. Chr Sørensen, ⁸/₈ 80, Bjerring. J Sand, (till. Konsignationslager fra Randers Aktietørvehandel), ²⁷/₂ 71, Bjerringbro. P Chr Madsen, ¹⁹/₈ 83, Le. Rasmus Jensen, ²/₁ 71 og P Christensen, ¹⁹/₂ 81, Mammen. Niels Jensen, ¹/₈ 75, Hjorthede. Hartvig, ¹¹/₁ 75 (till. Krohold og Bageri ³⁰/₁₁ 84), N C Jensen, ¹⁴/₁₂ 75, og Niels Kappel Iversen, (Manufakturh.), April 86, Vindum. Detailh. H Christensen af Viborg, ⁴/₄ 82, Jens Laur- sen, ¹⁰/₁₀ 68, Hjorthede. P Ejlersen, ²⁵/₁₁ 84, Vindum. Høkere. Kjeld Sørensen, Bjerringbro. P A Skaun, ¹/₅ 75, Vindum. Træh. Rasm Laur- sen, Bjerringbro.

Murere. N P Sørensen og P P Sandt, Bjerring. Niels Nielsen og J Madsen, Vindum.

Møllebygger. Niels Laursen, Hjorthede,

Møllere. Rasm Møller Jensen, ²⁸/₁₂ 79. Mammen. Petersen, ¹⁸/₆ 83, Hjorthede Mølle. Hans Rasmussen, ³⁰/₁₁ 82, Vindum.

Rebslager. Helner, Bjerringbro.

Skomagere. Buemann, ¹⁶/₁ 76, Bjerringbro, J A Søndergaard, ²⁰/₃ 80, Hjerminde. Mouritz Jensen, ²⁰/₁ 85, Hjorthede.

Skrædere. Chr Poulsen Simonsen, ²²/₄ 85, Vindum.

Smede. P Olesen, Bjerring. Niels Nielsen, Hjorthede.

Snedkere. A Sørensen, M Jensen og Chr Andersen, Bjerring. A Pedersen, C Nielsen, Hjorthede.

Tømrere. Morten Jensen og Jens Mortensen, Bjerring.

Urmager. Bertel Rasmussen, Bjerringbro.

Houlbjerg Herred.

(Viborg A. Kontor i Kjellerup.)

Sahl S. (626 Indb.) Gullev S. (597)

Sgnrf. for Sahl-Gullev S. Grdejer Hans Jørgen Poulsen, Gullev.

Sgnf. og Lægds. Grdejer Martin Christensen, Sahl. Grdejer Christen Jensen, Gullev. **Lærere.** Brønnum og Leth, Sahl. Nielsen, Gullev. Pindborg, Nøddelund.

Sparekasser. Sahl og Gullev S.'s Sp. og Laanek., Hmd: Frands Petersen, Vinkelholms Mark, Form.

Forbrugsforeninger: Gullev S.'s (Brændevinsh.), ¹⁶/₄ 84, Sahl-Gullev S.'s (Brændevinsh.), ²⁵/₈ 79, Sahl.

Større Landejend. Frisholt, Sahl S., 43 Td. Hrtk., cand. phil. A D F v. Buchwald. Bredholdt, s. S. 12 Td. H.

Handlende. Detail- og Brændevinsh. M Th Lund, ⁴/₂ 82, P M Schjødt, ⁴/₅ 66,

Livsforsikringselskabet New-York

og ²⁰/₇, 68, Gullev. M Rasmussen, ²⁴/₄, 71, Nøddelund. Detailh. N Frandsen, ²⁰/₅, 76, Sahl. Høkere. Christensen, ²³/₄, 85, Gullev. J Jensen, ²⁰/₉, 60, J Simony, A Magnussen, ¹⁹/₇, 75, Sahl.

Møllere. Chr J Christensen, ³⁰/₇, 83, Th Chr Valdbjørn, ²/₃, 80, Nøddelund. O Chr Valbjørn, Skibelund Mølle.

Skomager. S Chr Petersen, ²⁰/₄, 78, Sahl.

Frijsborg-Faurskov Birk.

(Viborg A. Kontor i Hammel.)

Dele af Gjærning S. (hele S. 671 Indb.), Vellev S. (hele S. 1001) og Vejerslev S. (hele S. 454)

Sguf og Lægds. Grdejer J Nielsen, Gjærning, f. Gjærning S.,

Lærer. Niels Ottesen, Gjærning.

Forbrugsforening. Gjærning S.'s., Lærer Ottesen i Gjærning, Form.

Større Landejend. Østergaard, Vellev S., 20 ¹/₂ Td. Htk., Grevsk. Frijsborg. Sophienlund, s. S., Cand. pharm. Erik Bjerring.

Handlende. Ole Hansen, ²⁵/₇, 84, Tind. C V A Simonsen, ²¹/₃, 84, Stærkjær. P C Pedersen, ¹⁰/₂, 72, Gjærning. A Olesen, ¹/₃, 61, Borre.

Møllere. Amdi S Andersen, Over Mølle. N Hansen, Tind Mølle.

Skredere. P Pedersen, ³⁰/₈, 82, Gjærning, Hans Andersen, ¹/₉, 82, Borre, Andreas Simonsen, ¹³/₉, 82, Stærkjær.

Smede. J Pedersen, Tind Mark. Jens Christensen, Gjærning. Jens Chr Jensen, Borre.

Snedkere. Jacob Nielsen, Stærkjær.

Teglværker. Sophienlunds T., Ejer og Bruger: Cand. pharm. E Bjerring. Stærkjær T., Ejer Propr. N Poulsen til Stærkjærgaard.

Bogense.

Postkont. Jernb.-St. Tel.-St. med fuld. Dagtj. paa Søgne, indekr. paa Sønd. Kjøbstad med 1917 Indb., Skovby H., Odense A. 3 M. (over Haarslev og Hindevad) til Aarup. Ad Jernb. 0,68 M. t. Gjeldebjerg, 1,2 M. t. Jullerup, 1,78 M. t. Skamby, 2 M. t. Uggerslev, 2,36 M. t. Kappendrup, 2,88 M. t. Otterup. Ejendommenes Assurancesum 1,781,609 Kr. I 1886 anslaaet Skatteindt. 479,025 Kr. Skattepct. nu. H. t. Formue og Lejlighedsskat ca. ⁴/₁₂ pCt. eller ialt 21,134 Kr. 72 Ø. Huskat 1415 Kr. 38 Ø. Kornafgift efter Frdn. 18. Oktbr. 1811, 895 Kr. Oppebørslerne ved Toldstedet for 1884—85 38,100. I Tolddist. høre hjemme 6 Sejlskibe af tilsammen 119 Reg.-Tons Drægtighed samt 30 Baade paa 4 Reg.-Tons og derunder.

Borgmester-Byfoged- og Byskr. samt Herredsf. og Skr. i Skovby H.'s Kontortid 9—12 og 2—7, Retsdag Tirsdag. C Terskelsen, By- og Herredsfuldsm.

Postexp. Kontortid 8—12 og 3—7 paa Søgne, 8—9 og 12—2 paa Søn- og Helligd. **Telegrafst.** aaben paa Søgne. 7—9 Søn- og Helligd. 8—9 og 12—2.

Toldkont. Kontortid Søgne. fra 1. Marts til 31. Oktober 7—12 og 2—7 og fra 1. Novbr. til 28. Febr. 8—5.

Byraadet. Borgmesteren, Form. Prok.

S Møller, Red. Pagh, Kbm. H Bech, Snedker C C Rasmussen, Kantor C A Møller, Hotelejer Fr Andersen, Tømrerm. J P Petersen, Kbm. J Hendriksen og O Kaa-lund.

Kæmner. Sagf. Joh Hubert, Kontortid 9—12 og 2—7.

Sagførere. Prok. S Møller. Sagf. Joh Hubert.

Vejer og Maaler. Mægler J N Møller, kst.

Borgerskolen. Overlærer P Riis, Lærerne F Larsen, C A Møller og Vikar A Petersen, Lærerinde Caroline Lund og Lærerinde ved Haandgjærningsskolen Sofie Lund.

Mægler. J N Møller.

Havnefoged. Dpskexp. N C Jensen, kst.

Lodsvesenet. N Nielsen, Lods.

Forligskommissionen for Odense Amtstue-distr's. 4. Kr. Red. Pagh, Form. og Kbm. A Detlefsen, Møde Mandag Kl. 10 Fmd.

Søforsikrings-Agent. Mægler J N Møller for „De private Assurandører“.

Livsforskr. og Forsorgelsesanst.'s Agenter. Landinsp. H Heie f. Livsforsikringsanst. af 1871. Sagf. Hubert f. Schweizisk Forsikringsselskab mod Ulykkestilf. „Winterthur“. Kontorist P A Christensen f. „Thuringia“ Forsikringsselsk. mod Reiseuheld.

Brandforskr.'s-Agenter. Postexp. C Dircks f. det kgl. aktr. alm. Brandassurancekomp. for Varer og Effekter. Sagf. Joh Hubert f. det gjensid. Brand- og Livsforsikringsselsk. „Danmark“. Kbm. O H Jensen f. d. fyenske Kjøbstæders Assuranceselskab for Løvsøre. Kontorist P A Christensen f. det oldenborgske Brandforsikringsselsk.

Dampskibsexp. N C Jensen f. det forenede Dpskselsk.

Foreninger og deres Formænd. Bogense Borgerf., Kbm. Chr Lauesen. Bogense borgerlige Skyttelag, Sagf. Joh Hubert. Bogense Haandværkerf., Maler Joh. E Blangsted. Bogense Handelsf., Kbm. A Detlefsen. Understøttelsesf. for rejsende Haandværkssvende, Maler Johs. E Blangsted. De danske Vaabenbr., Bogense Afd., Fotograf Willemsen. Læsef. paa Andersens Hotel.

Teknisk Skole. Bogense tekniske Aftenskole, Best. Red. Pagh, Overlærer Riis, Maler Blangsted og Rebslager P Petersen.

Markeder og Torvedage. Torvedag hver Torsdag med Fødevarer. Markeder: Mand. før Fastelavn Torsdag efter sidste Fredag og sidste Tirsdag i Sptbr. Heste; Torsdag efter 2. Søndag i Fasten, og Torsdag efter Midfastesøndag Heste og Kvæg; 2. Tirsdag i Maj og 3. Tirsdag i Dcbr. Kreaturer, Tirsdag i 6. Uge efter Mikkelsdag Kvæg og Faar.

Firma-Register.

Bogense Sp.- og Laanek., Dir.: Borgm.

Direktion for Danmark: Vimmelskiftet 47, Kjøbenhavn.

C Nissen, Kbm. H Barfoed, A Detlefsen og O H Jensen, Møller C Brandt og Propr. Jesper Hansen, Forretningsf. Prok. S Møller, bindende for Kassen er Underskr. af en Dir. og Forretningsf. Denne Sidste er dog berettiget til at underskr. Interimskvitteringer for Indbetalinger og kvittere for Renteindbetalinger, $\frac{29}{12}$ 80.

Bogense Sparef., Best.: Kbm. Buch, Detlefsen, O H Jensen og Kaalund, Sagf. Joh Hubert, Red. Pagh, Overlærer Riis, Kantor Møller, Branddir. Møller og Partik. Abildgaard, bindende for Foreningen er i alle Tilf. Underskr. af 2 af Best.'s Medl., $\frac{17}{1}$ 81.

Bogense Søfartsselsk., Aktieselsk., Best.: Kbm. C P Buch, A Detlefsen og G Lauesen; enhver af dem er berettiget til at underskr. i Selsk.'s Navn, korresp. Rheder Kbm. C P Buch, $\frac{15}{2}$ 75.

Bogense Ægforretning, Kbm. J Hendriksen og Laur Madsen, $\frac{1}{2}$ 85.

Bogense Kul og Trælasthan, Kbm. A Detlefsen, Hannibal Beck og Laur Barfoed, $\frac{29}{6}$ 83.

Th Petersens Eftf., Detailh., Detaillist Laurits Sofus Petersen, $\frac{19}{6}$ 86.

Chr Samsons Eftf., Manufakturh., C Gatzwiller, $\frac{10}{8}$ 83.

Annoncebureau. Red. C Pagh, 3800.

Apotheker. L L Mørk Hansen, Bogense Apothek, 4000.

Avis. Bogense Avis og Nordfyenske Tidende, Udg. og Red. C Pagh, 3800.

Bagere. L F Bonnen, $\frac{6}{3}$ 66, 1000. Jørg Fyhr, $\frac{30}{12}$ 82, 1000. J C Johansen, $\frac{29}{6}$ 81, 1400. Laur Jørgensen, $\frac{11}{5}$ 81, 800. Rugbrødsbagere. Jørg Andersen, 950. N P Hansen, $\frac{22}{2}$ 79, 1000. A Pedersen, 1400. R Rasmussen, 1869, 1300.

Barber. C Hansen, $\frac{1}{10}$ 69, 1600.

Blikkenslagere P From, 600. Joh Hansen, $\frac{4}{4}$ 80, 1500.

Bogbinder. Svendsens Enke, $\frac{29}{11}$ 71, 1200.

Bogtrykker. C L Pagh, $\frac{22}{2}$ 66, 3800.

Bryggere. C T Fuchs, $\frac{29}{2}$ 77, 5000. L Hansen, $\frac{1}{11}$ 65, 1800.

Brændevisbrændere. Kbm. H Barfoed, $\frac{4}{12}$ 38. Hannibal Beck, $\frac{1}{7}$ 68. Kbm. C P Buch, $\frac{22}{11}$ 58, Kbm. C E Jensen, $\frac{30}{6}$ 58.

Bødkere. C T Fuchs, $\frac{6}{9}$ 69, 5000. H Jensen, $\frac{24}{11}$ 74, 1000.

Bundtmager. I A Rasmussen (tillige Hattemager), $\frac{5}{3}$ 78, 1700.

Dampmølle. C Brandt, $\frac{16}{9}$ 85, Bogense Dampmølle.

Drejere. N J Christensen, $\frac{5}{6}$ 56, 700. J Rasmussen, 1600.

Dyrlæge. E F Christensen, 1200.

Fabrikant. S Jørgensen, Maskinfabrikant, $\frac{12}{1}$ 69, 7800.

Farvere. M B Hempel, $\frac{15}{11}$ 64, 1600. F C Nielsen, $\frac{29}{12}$ 80, 1200.

Feldberedere. I E Blangsted, $\frac{20}{4}$ 74, 2300. H C Hansen, $\frac{7}{3}$ 82, 1600. H E Rasmussen, $\frac{7}{9}$ 67, 1500.

Garvere. J Petersen, 3500. Woldiderich, 3000.

Gjæstgivere. Fr Andersen, $\frac{22}{4}$ 65, 4,600, Andersens Hotel. L F Bonnen, $\frac{6}{3}$ 66, 1,000, tillige Bager. A L Jørgensen, $\frac{19}{7}$ 81, 1,800, „Tyrekrog“.

Garmester. H H Schmidt, $\frac{21}{6}$ 70, 1,500.

Guldsmed. L R Rasmussen, $\frac{27}{4}$ 80, 1,000.

Handlende. Grosserer. J Thyge Nielsen (Smør), $\frac{1}{11}$ 80, 1,500. Manufakturh. C Gatzwiller, $\frac{9}{9}$ 83, 3,000. H P Jensen, Detaillist, $\frac{8}{5}$ 76, 1,800. O Kaalund, $\frac{1}{11}$ 65, 3,000. G Lauesen, $\frac{1}{5}$ 46, 6,400. Paul Nielsen, $\frac{19}{4}$ 83, 1,800. A M Woldiderich, $\frac{22}{10}$ 85, 1,000. Uldvareh. A C Christensen, $\frac{28}{4}$ 82, 1,400, Detaillist. Kolonialvareh. L Barfoed, $\frac{29}{6}$ 83, 4,000. H Barfoed, $\frac{4}{12}$ 38, 8,200. Hannibal Beck, $\frac{1}{7}$ 68, 5,400. C P Buch, $\frac{22}{11}$ 58, 7,000. H Christiansen, $\frac{30}{1}$ 85, 2,000. M Dahm, Detaillist, $\frac{29}{4}$ 79, 1,800. A Detlefsen, $\frac{9}{10}$ 55, 7,600. O A Hansen $\frac{19}{12}$ 82, 1,600. J Hendriksen, Detaillist $\frac{17}{5}$ 72, 4,000. C E Jensen, $\frac{30}{3}$ 58, 6,000. O H Jensen, $\frac{1}{7}$ 51, 3,000. A Larsen, $\frac{29}{6}$ 62, 3,400. L Madsen, „Tyrekrog“, $\frac{24}{10}$ 78, 3,400. H P A Rosenvinge, Detaillist, $\frac{30}{10}$ 74, 750. Johs Steffens, $\frac{17}{5}$ 83, 3,000. S Tange, $\frac{31}{6}$ 67, 4,400. Chr Wulff, Detaillist, $\frac{23}{11}$ 79, 1,500. Isenkræmmer. Th Petersen, $\frac{3}{11}$ 63, 4,600. Bog og Papirh. R Holch, 1,800. Svendsens Enke 1,200. Tobaks- og Cigarh. A Deleuran, $\frac{9}{6}$ 71, 700. Broderih. Sine Pedersen, $\frac{24}{4}$ 66, 750.

Hattemager. J A Rasmussen, $\frac{6}{3}$ 78, 1,700, tillige Bundtmager.

Jernstøbere. S V Hasselbalch, Udsalg fra Allerups Støberi i Odense. S Jørgensen, $\frac{12}{1}$ 69, 7,800.

Instrumentmagere. N J Heskjær af Kjøbenhavn, $\frac{20}{9}$ 82.

Kobbersmed. A Storch, 1,200.

Konditor. P C Hardt, $\frac{29}{2}$ 77, 1,500.

Kurvemager. H Jensen, $\frac{29}{4}$ 75, tillige Bødker.

Landinspektør. H Heie, 3,000.

Leiebibliotheker. R Holck og G Levin.

Lysestøber. C Th Fuchs, $\frac{1}{11}$ 1862, 5,000.

Malermestre. P Bardram, 1,200. Joh E Blangsted, $\frac{21}{4}$ 70, 1,400. C Petersen, $\frac{30}{6}$ 70, 1,200. Fr Willemsen, 1,000.

Maltgjørerier. Kbm. C P Buch. Brygger L Hansen. Kbm. C E Jensen.

Murermestre. A Hansen, 1,000. Andreas Jørgensen, 1,000. Chr Jørgensen, 1,000. H Rasmussen, 1,000.

Møllere. C Brandt, $\frac{19}{6}$ 85, Bogense Dampmølle, boer i Neder Mølle pr. Bogense. J H Jepsen, $\frac{25}{4}$ 65, 1,800, Koppelsmølle.

Rebblagere. Jørg Clausen, $\frac{30}{9}$ 83, 700.

Livsforsikringsselskabet New-York,

Iversens Enke, 1,000. P A Petersen, $\frac{6}{2}$ 73, 1,000. D Petersen, 800.

Restauratører. S Andersen, $\frac{3}{2}$ 83, 1,500. E Philipsen, $\frac{4}{11}$ 51, 1,400.

Bullegardinsfabrikanter. Maler Johs E Blangsted. Maler Fr Willemssen.

Sadelmagere. O A Hansen, $\frac{24}{4}$ 66, 1,600. Frits Kruuse, $\frac{7}{1}$ 81, 1,000. Sigismund Rasmussen, $\frac{12}{1}$ 83, 1,000.

Skomagere. L Christensen, $\frac{19}{4}$ 83, 1,100. H J Jepsen, $\frac{24}{7}$ 73, 500. Laurits Larsen, $\frac{17}{4}$ 69, 1,800. J H Lindhardt, $\frac{22}{4}$ 65, 500. Johs Rasmussen, $\frac{1}{7}$ 71, 1,700. A P Ringkjøbing, $\frac{14}{7}$ 67, 1,700.

Skorstensfejer. H P A Rosenvinge (tillige Detaillist).

Skrædere. A Andersen, $\frac{17}{9}$ 85, tillige Tømrer, 800. J F Hove, $\frac{20}{5}$ 72, 700. H P Jensen, $\frac{27}{11}$ 69, 1,800. C A H Martens, $\frac{25}{10}$ 78, 700. H C A Rasmussen, $\frac{22}{4}$ 65, 1,100.

Slagtere. H C Andersen, 1,800. H M Gram, $\frac{19}{7}$ 64, 600. Mejer Levinsohn, 800.

Smede. L Bloch, 700. Chr Jørgensen, 1,000. O M Jørgensen, $\frac{24}{4}$ 66, 500. H Jørgensen, $\frac{6}{5}$ 77, 900.

Snedkere. A A Evensen, $\frac{29}{4}$ 79, 700. F C L Fabricius, $\frac{20}{4}$ 74, 2,000. C C Rasmussen, 2,500.

Sæbefabrikant. C Th Fuchs, $\frac{1}{11}$ 62, 5,000.

Tobaks- og Cigarfabrikant. A Deleuran, $\frac{9}{5}$ 71, 700.

Tømrere. A Andersen, tillige Skræder, 800. N Jørgensen, $\frac{10}{1}$ 77, 900. Bogense Mark. J P Petersen, $\frac{3}{11}$ 76, 1,400. H P Sørensen, $\frac{31}{3}$ 73, 500, Bogense Mark.

Udvandringsagenter. Barber C Hansen. Kbm. J Henriksen. Glarmester H Schmidt.

Uhrmagere. P B Puggaard, $\frac{26}{9}$ 62, 1,800, H Jeppesen, $\frac{30}{8}$ 83, 900. Klokker, 600. Joh Rasmussen, 1,200.

Vognfabrikant. Smed H Jørgensen, $\frac{6}{5}$ 77, 900.

Værtshusholdere. H Andersen, $\frac{16}{4}$ 77, 600. Christopher Christophersen, $\frac{23}{6}$ 84, „Studen“. Math Eriksens Enke, $\frac{2}{1}$ 71, 600. Joh From, $\frac{22}{4}$ 65, 500, „Tyrekrog“. H J Johansen (tillige Bager), $\frac{26}{6}$ 81, 1,400, L Jørgensen, Herberg, $\frac{6}{11}$ 78, 800. R Jørgensen, $\frac{25}{10}$ 85, „Kalven“. Jørg Rasmussen, $\frac{31}{3}$ 80, 1,200. L Rasmussen, $\frac{20}{4}$ 76, 1,200.

Skovby Herred.

(Odense A. Kontor i Bogense)

Klinte S. (655 Indb.) Grindløse S. (642) Skovby S. (1311) Ejlbjby S. (259) Melby S. (299) Guldbjerg S. (223) Nørre Sandager S. (542) Sørslev S. (1285) Veflinge S. (1715) Ore S. (644) En Del af Haarslev S. (hele S. 1903)

Sqrnf. Grdm. And Rasmussen, Harritslev, f. Skovby S. Grdm. Hans From Hansen, Skaadstrup, f. Ore S. Grdm. Niels Hansen, Ejlskov, f. Haarslev S. Propr. Jensen

Lundegaard, f. Veflinge S. Grdm. Knud Jensen, Sørslev, f. Sørslev S. Grdm. Lars Hansen, Nordskov, f. Guldbjerg og N. Sandager S. Grdm. Jens Jensen, Jullerup, f. Ejlbjby og Melby S. Kbm. O Heilmann, Grindløse, f. Klinte og Grindløse S.

Sgnf. And Rasmussen, Harritslev, f. Skovby S. Knud Hansen, Skaadstrup, f. Ore S. N H Andersen, Haarslev, og Lars Sørensen, Gamby, f. Haarslev S. Niels Nielsen, Veflinge, og Rudolph Møller, Sasserod, f. Veflinge S. Chr Sørensen, Sørslev, f. Sørslev S. Jesper Hansen, Kolshave, f. Guldbjerg S. Jørg Sørensen, N. Esterbølle, f. N. Sandager S. And Christensen, Lunde, f. Ejlbjby S. Jens Jensen, Jullerup, f. Melby S. Søren Hansen, Jersore, f. Klinte S. Jørg Mikkelsen, Grindløse, f. Grindløse S.

Lægdsn. Grdm. And Chr Jensen, Kjærby, f. Skovby S. Propr. Fentz, Ore Skovmølle, f. Ore S. Kroejer P Kreilberg, Skovsgaarde, f. Haarslev S. Grdm. N E Nielsen, Hedeboerne, f. Veflinge S. Grdm. J H Steensen, S. Esterbølle, f. Sørslev S. Grdm. Jesper Hansen, Kolshave, f. Guldbjerg S. Grdm. Knud Jensen, N. Esterbølle, f. N. Sandager S. Husmand Hs Chr Olsen, Ejlbjby S. Grdm. Jørg Pedersen, Lodne Brøndstrup, f. Melby S. Grdm. Hans Knudsen, Klinte, f. Klinte S. Jørg Mikkelsen, Grindløse, f. Grindløse S.

Lærere. Skovby S.: Møller, Harritslev, Jensen, Skovby. Ore S.: Boesen, Ore, Andersen, Skaadstrup. Haarslev S.: Mathiesen, Haarslev, Bindsbølle, Ejlskov, L P Jørgensen, Skovsgaarde. Veflinge S.: Nissen, Stillebæk, — — — Veflinge. Sørslev S. Lund, Sørslev, Jensen, Maderup. Guldbjerg S.: Nielsen, Smidstrup. N. Sandager S.: — — —, N. Sandager. Ejlbjby S.: Schefmann, Ejlbjby. Melby S.: Rasmussen, Melby. Klinte S.: Nielsen, Nørreby. Grindløse S.: Kjæng, Grindløse.

Højskoleforst. Kl Berntsen, Sørslev Højskole.

Vejere og Maalere. Roth, Guldbjerg. Wi-berg, Jullerup.

Forbrugsforeninger. Grindløse og Omegns, Best. Kbm. Heilmann, Grindløse. Haarslev og Omegns, Best. Høker And Christiansen, Haarslev. Skaadstrup og Omegns, Best. Høker Mads Nielsen, Skaadstrup. Skovby og Omegns, Best. Væver Jens Pedersen, Skovby.

Større Landejend. Grevsk. Gyldensteen, best. af Godserne Gyldensteen, Sandagergaard, Jerstrup, Uggerslevgaard, den Sidste i Skam Herred, Harritslevgaard, Oregaard og Hugget, 839 $\frac{1}{2}$ Td. Hrtk. af alle Slags, hvoraf fri Hovedgaardstaxt 296 $\frac{3}{4}$ Td. Hrtk. Skov, 51 $\frac{3}{4}$ Td. Hrtk. Bøndergods,

Direktion for Danmark: Vimmelskafte 47, Kjøbenhavn.

24 $\frac{1}{2}$ Td. Hrtk. og udgjør i Areal 2499 Tdr. Land Ager og Eng og 569 Td. Land Skov samt ejer i Bankaktier 32400 Kr., i Bankobl. 6690 Kr., Fideikommiskapital 2,762,000 Kr., Besidder: Khr., Hofjægerm., Lensgreve Johan Hartvig Ernst Greve af Bernstorff-Gyldensteen. Hovedgrden under Grevsk. Gyldensteen, 70 Td. Hrtk., Forp. Carl Mar. Møller; Sandagergaard, 23 Td. Hrtk., Forp. H Møller; Jerstrup, 47 Td. Hrtk., og Uggerslevgaard, 41 $\frac{1}{2}$ Td. Hrtk., Forp. Matzen; Harritslevgaard, 51 Td. Hrtk., Forp. Katharus Lassen; Oregaard, 28 $\frac{3}{4}$ Td. Hrtk., Forp. H C Christensen; Hugget, 20 $\frac{3}{4}$ Td. Hrtk., Forp. J Eriksen. Christianslund, Skovby S., 18 Td. Hrtk., Enkefru Langkilde, Forp. O Langkilde. En Gaard i Harritslev S., 14 $\frac{1}{2}$ Td. Hrtk., And Rasmussen. Lunds-gaard, Guldbjerg S., 13 Td. Hrtk. Jeppe Andersen, En Gaard i S. Esterbølle, Særslev S., 12 Td. Hrtk. Jesper Hansen. En Gaard i Askeby, s. S., 12 Td. Hrtk., Hans Jørgensen. En Gaard i Kosterlev, s. S., 18 Td. Hrtk., Niels Jørgen Jespersen. Lykkesborg, Haarslev S., 25 Td. Hrtk., Joh Bauer. Aagaarde, s. S., 13 Td. Hrtk., J P Hjortshøj. Ruggaar, Veflinge S., 39 Td. Hrtk. Ager og Eng og 5 Td. Skovskjold, Jægerm. C R A Simonsen. Elvedgaard, s. S., 23 $\frac{1}{2}$ Td. Hrtk., hvoraf Fæstegods 2 Td. Hrtk., Ejer Ghkfr., Khr Wedel-Heinen, Bruger Forp. Magius. Lundegaard, s. S., 13 $\frac{1}{2}$ Td. Hrtk., N C Jensen. Skovmøllen, s. S., 20 Td. Hrtk., Kammerraad Chr Møller.

Bager. Rs Chr Jørgensen, $\frac{20}{6}$ 79, Haarslev.

Bødker. Jørg Nielsen, $\frac{27}{1}$ 81, Reveldrup Mark.

Drejer. Mads Mortensen, Haarslev.

Dyrlæge. H P Nohr, Haarslev.

Farver. Jens Rasmussen, $\frac{1}{8}$ 70, Vierne, Haarslev.

Handlende. Kolonial- og Manufakturh. I M Duer, $\frac{1}{4}$ 82, Veflinge. Chr Hansen, $\frac{2}{8}$ 76, Haabets Hvile. P Hansens Enke, $\frac{29}{7}$ 65, Veflinge. Kolonialvareh. Buchholtz Enke, $\frac{29}{7}$ 65, Nørreby. O J Heilmann, $\frac{20}{2}$ 68, Grindløse. Christopher Hansen, $\frac{5}{8}$ 84, Væde Haarslev. Hans Jørgensen, $\frac{31}{10}$ 85, Stilebæk. R C Mortensen, $\frac{10}{6}$ 85, Nørreby. Høkere: Ferd Bøimler, $\frac{26}{4}$ 82, Hemmerslev. And Christiansen, $\frac{13}{2}$ 68, Haarslev. Chr Hansen, $\frac{16}{11}$ 71, Jersøre. Peter Hansen, Smør, $\frac{20}{7}$ 78, Niels Jørgensen, $\frac{9}{1}$ 72, Jørg Jørgensen, $\frac{26}{6}$ 81, Jørg Nielsen, $\frac{24}{2}$ 66, Særslev. Peter Nielsen, $\frac{16}{2}$ 83, Kosterlev. Hans Pedersen, $\frac{16}{6}$ 85, Ejlskov.

Kroer. P Jørgensen, Haarslev Kro. S Pedersens Enke, Mørkenborg Kro; Ejer Jægermester Simonsen, Ruggaard. P Kreiberg, Skovgaarde Kro. Jørgen Nielsen, $\frac{1}{8}$ 66, Særslev Kro.

Malere. A Jensen, $\frac{2}{6}$ 80, Veflinge. And Larsen, $\frac{31}{7}$ 80, Vierne. Hans Jesper Larsen, $\frac{6}{8}$ 80, Slagstrup. Rs Nielsen, $\frac{18}{10}$ 81, Grindløse. Jens Sørensen, $\frac{19}{8}$ 70, Melby.

Murer. Aage Melby, $\frac{24}{2}$ 83, Gyldensteen.

Møllere. Andr Andersen, $\frac{12}{6}$ 70, Jullerup. C Brandt Neder Mølle. A Fentz, Ore Skovmølle. Hans Jensen, $\frac{23}{7}$ 80, Særslev. N Fr Lund, $\frac{22}{8}$ 72, Klinte. Mads Rasmussen, $\frac{26}{4}$ 81, Veflinge Storemark.

Rebslager. J F Nielsen, $\frac{18}{2}$ 81, Veflinge.

Restauratør. Stationsforvalter A Wiberg, $\frac{21}{11}$ 82, Jullerup.

Sadelmager. N Gregersen, $\frac{13}{1}$ 82, Hemmerslev Mark.

Skomagere. F Bøimler, $\frac{19}{11}$ 70, Hemmerslev. Jens Christensen, $\frac{30}{6}$ 85, Gamby. Rs Frederiksen, $\frac{15}{13}$ 73, Haarslev. N Jørg Hansen, $\frac{30}{11}$ 78, Veflinge. H P Jensen, $\frac{12}{6}$ 82, Skaadstrup. Ludvig Madsen, $\frac{19}{11}$ 84, Skovby. P Ringkjøbing, $\frac{1}{7}$ 68, Haarslev.

Skrædere. Chr J Hansen, $\frac{10}{6}$ 81 Skovby. And Hansen, $\frac{25}{6}$ 80, Særslev. M F Hendriksen, $\frac{11}{8}$ 81, Vejruphus. Niels Chr Lund, $\frac{24}{9}$ 80, Elvedmark.

Smede. Søren Hansen, $\frac{18}{2}$ 81, Haarslev. A Pedersen, Harritslev.

Teglværksejere. Niels Gregersen, Hemmerslev Mark. And Chr Larsen, Askeby. Jægerm. Simonsen, Ruggaard, Haarslev S.

Tømrere. Martin Andersen, $\frac{9}{6}$ 80, Hemmerslev Mark. Johs Peter Nielsen, $\frac{19}{1}$ 82, Lykkesborg Mark. J Petersen, $\frac{9}{8}$ 75, Gyldensteen.

Udskrivningsagents Befuldm. Drejer Mads Mortensen, Haarslev.

Skam Herred.

(Odense A. Kontor i Odense)
Dele af Skamby S. (hele S. 9872 Indb.) og Søndersø S. (hele S. 1294)

Handlende. Detailh. Jørgen Hansen, $\frac{15}{9}$ 85, Rodstrup. Lars Rasmussen, $\frac{9}{11}$ 66, Ørritslev.

Skræder. Hans Hansen, $\frac{18}{8}$ 80, Rodstrup.

Vends Herred.

(Odense A. Kontor i Middelfart)
En Del af Brenderup S. (hele S. 1960 Indb.)
Sgnf. L J Poulsen, Bro.

Lærere. Andersen, Brenderup. Michelsen og J T Schmidt, Frederiksmind Skole.

Større Landejend. En Gaard i Bro, 13 $\frac{1}{2}$ Td. Hrt., N P Hansen.

Møller. J Jørgensen, Fyllested Mølle.

Bonnet.

Jernb.-St. Jernb. Tel. S. Ramme S., Vandfuld H., Ringkjøbing A. Ad Jernb. 0,74 M. t. Lemvig, 0,33 M. t. Ramme, 1,21 M. t. Faare, 1,96 M. t. Bækmarksbro, 3,06 M. t. Vemb. Se Lemvig.

Bording.

Jernb.-Holdepl. Bording S., Ginding og Vrads H., Ringkjøbing og Aarhus A. Ad Jernb. 1 M. t. Ikaat, 1 M. t. Moselund, 2,1 M. t. Funder, 2,9 M. t. Silkeborg. Se Silkeborg.

Livsforsikringsselskabet New-York,

Borris.

Jernb.-St. Jernb.-Tel.-St. Borris S., Bølling H., Ringkjøbing A. Ad Jernb. 1,3 M. t. Skjern, 1 M. t. Troldhede, 2,1 M. t. Kibæk, 3,2 M. t. Studsgaard, 4,1 M. t. Herning. Se Herning.

Borup.

Postexp. Jernb.-St. Jernb.-Tel.-St. Borup S., Ramøse H., Kjøbenhavns A. Ad Jernb. 1,3 M. t. Ringsted, 1 M. t. Viby, 2,5 M. t. Roskilde.

Ringsted Herred, Skjoldnæsholm og Svenstrup Birk.

(Kjøbenhavns og Præstø A. Kontor i Ringsted)
Borup S. (931 Indb.) Kimmerslev S. (278) Dalby S. (526) Dele af Kværkeby S. (hele S. 1352) og Jydstrup S. (hele S. 557)

Sgnf. og Lægdsm. Peder Rasmussen, Borup, f. Borup S. Hans Jensen, Kimmerslev, f. Kimmerslev S. Lars Andreasen, Dalby, Sgnf., Niels Hansen, Klovsted, Lægdsm., f. Dalby S.

Lærere. Andersen, Borup. Laursen, Gammerød. Lassen, Dalby.

Forligsmæglere i Tyende og Aftægtssager: Godsforv. G Schrøder, Svenstrup, f. Borup og Kimmerslev S. Forp. v. Bentzon, Stenkelstrup, f. Dalby S.

Vurderingsm. If. L. af ¹⁰/₉ 69. Forv. Mansa, Grønholtgaard., og Grdejer Bruun, Kimmerslev.

Større Landejend. Svenstrup Fideikommissgods, Borup S., 834 Td. Hrt., Khr J P C Brun de Neergaard, Godsforv. G Schrøder, Svenstrup. Under Godset høre: Svenstrup Hovedgrd, 106 Td. Hrt., Forp. Tillisch; Stubberup-Gaarden, 20 Td. Hrt., Forp. Kjr Vilh Brun de Neergaard; Overdrevsgaarden, Vigersted S., 16 Td. Hrt., Forp.: Amdsraadsmedl. i Sorø Amt, Form. f. de samvirkende sjællandske Landboforeninger, Baron Wedell-Wedellsborg, R. (ejer ca. 350 Td. L. Skov i Vigersted S.). Endv. høre under Godset 3000 Td. L. Skov i Borup, Dalby, Kimmerslev og Vigersted S.; Skovrider N Nielsen, Svenstrup. — Atterrupgaard, Jydstrup S., 12½ Td. Hrt., Propr. Reimer i Lyngby, Forp. Ltnt. F Reimer.

Firma-Register.

Borup Savværk, Træ- og Finerskærieri ved Borup St., Landinsp. Axel Georg Birk i Kbhv., Fuldm. Carl Valdemar Birk, ⁹/₂ 81.

Bagere. Mathiesen, Kimmerslev Mølle. Niels Pedersen, Dalby.

Gjæstgiver. Jensen, Borup St.

Handlende. Bussinius (Kjøbmandsh.), Borup St. Schrøder (do.), Lars Petersen og Niels Petersen, Dalby. Hans Petersen, Nørre Dalby. Jens Rasmussen, Kløvested. *Høkere.* Jacob Larsen, Hegnede. Peder Nielsen, Grønholt. Niels Peder Jensen. Reinemark. Peder Nielsen, Udløbet.

Jernstøber. Nielsen (navnlig Maskiner), Reinemark.

Møller. Enkefru Rolf, Kimmerslev Vand- og Vindmølle.

Tømrer. Jens Chr Hansen, Borup.

Bjeverskov Herred og Vallø Birk.

(Kjøbenhavns og Præstø A. Kontor i Kjøge).
Dele af Ejby S. (hele S. 1061 Indb.) Bjevskov S. (hele S. 864) Gjørslev S. (hele S. 981) og Vollerslev S. (hele S. 574).

Sgnrf. Høker R Hansen, Bjevskov, f. Bjevskov S. Grdm. H Frederiksen, Slimminge, f. Vollerslev-Gjørslev S.

Sgnf. Grdm. Chr Mortensen, Bjevskov, f. Bjevskov S. A Nielsen, Vollerslev, f. Vollerslev S. Fhv. Grdm. N Christensen, Slimminge, f. Gjørslev S.

Lærere. Jensen, Bjevskov. R Larsen, Vollerslev, P Rasmussen, Gjørslev. Bramming, Slimminge.

Forbrugsforeninger. Bjevskov S.'s, Form. Grdm. P Pedersen, Bjevskov. Vollerslev S.'s, Form. Grdm. H Jensen, Vollerslev.

Sparekasser. Gjørslev Øre-Sparek., Form. Lærer P Rasmussen, Gjørslev. Slimminge Øre-Sparek., Form. Grdforpagter F Jensen, Slimminge. Gjørslev-Vollerslev S.'s, Sp- og Laanek., Regnskabsf. Kbm. Lassen, Gjørslev.

Større Landejend. Stenkelstrupgaard Ejby S., 18 ¹/₂ Td. Htk., hører under Svenstrup Gods, Forp. v. Benzou. Spanergaard, s. S., 77 Td. Htk., Grev Brockenhuus-Schack.

Gjæstgivere. J Hansen, ¹⁰/₅ 83, Slimminge.

Handlende. H Lorentzen, ⁹/₇ 85, Bjevskov Mark. R Hansen, ¹¹/₁ 80, Bjevskov. J Lassen, ⁴/₇ 70, Gjørslev. M Lassen, ⁷/₅ 85, Gjørslev Overdrev. R Lorentzen, ³/₁₁ 85, Vollerslev. H P Olsen, ¹¹/₈ 83, og C Gericke, ¹⁵/₉ 83, Slimminge.

Maler. C Hansen, Bjevskov.

Murer. R Rasmussen, ³¹/₈ 78, Gjørslev.

Møllere. Christensen, Vollerslev. Haagen Hansen, Slimminge.

Skomager. M Jensen, Bjevskov.

Skræder. H C Jensen, ¹⁶/₅ 77, Kjulerup.

Lejre Herred.

(Kjøbenhavns Amt. Kontor i Roskilde.)
En Del af Osted S. (hele S. 835 Indb.)

Større Landejend. Borupgaard, 5 Td. Htk., L Hansen; Jonstrupgaard, 4 Td. Htk. L Jensen.

Boulstrup.

Jernb.-St. Jernb.-Tel.-St. Bjerager S., Hads H., Aarhus A. Ad Jernb. 0,17 M. t. Halling, 0,53 M. t. Hou, 0,35 M. t. Neder Randlev, 0,75 M. t. Odder. Se Odder.

Braaskov.

Jernb.-St. Jernb.-Tel.-St. Stenderup S., Hatting H., Vejle A. Ad Jernb. 0,5 M. t. Stenderup, 0,86 M. t. Ørnstrup, 1,78 M. t. Horsens, 0,3 M. t. Hornslyd, 0,74 M. t. Gramrode, 1,16 M. t. Barrit. Se Horsens.

Direktion for Danmark: Vimmelskiftet 47, Kjøbenhavn.

Brabrand.

Jernb.- St. Jernb.- Tel.- St. Brabrand S., Hasle H., Aarhus A. Ad Jernb. 0,9 M. t. Aarhus, 1 M. t. Munde-
delstrup, 2,2 M. t. Hinnerup. Se Aarhus.

Bramminge.

Postexp. Jernb.- St. Jernb.- Tel.- St. Bramminge S.,
Gjording H., Ribe A. Ad Jernb. 0,9 M. t. Gjording,
1,8 M. t. Holsted, 1,1 M. t. Tjæreborg, 2,2 M. t. Esbjerg,
1 M. t. Gredsted, 2,2 M. t. Ribe.

Gjording Herred.

(Ribe A. Kontor i Holsted)

Bramminge S. (375 Indb.) Dele af Gjording S. (hele
S. 1473) og Vejrup S. (hele S. 716).

Sgnrf. Skolelærer Clausen, Nøraa.

Sgnf. og Lægds. Grdm. N Hansen,
Dbm., Brammingeborg.

Lærer. Clausen, Bramminge.

Forligsmægler. i Tyende- og Aftægtssager:
Grdm. Sgnf. N Hansen, Brammingeborg.

Større Landejend. Bramminge Hovedgrd.,
21³/₄ Td. Hrt., Grosserer Jens Lund, Kbhvn.

Bager. H Jensen Vind, ²⁴/₃ 82, Sønderhø.

Gjæstgiver. Chr Poulsen, Dbm., ²³/₁ 66
(tillige Kbm. ⁸/₁₀ 80), Kikkenborg Kro.

Handlende. P Skou Petersen, ¹/₄ 83,
Bramminge.

Murer og Tømrer. H Jensen, ¹⁹/₃ 85,
Sønderhø.

Restauration. Ida Rosendahl, ²⁶/₅ 75,
Bramminge St.

Skomager. P Hansen, Bramminge Mark.

Ribe Herred.

(Ribe A. Kontor i Ribe)

Hunderup S. (726 Indb.) En Del af Darum S. (hele S.
760 Indb.)

Sgnrf. K Hansen f. Darum S. A Mad-
sen f. Vilslev-Hunderup S.

Sgnf. P Christensen f. Darum S. J J
Hansen f. Hunderup S.

Lægds. P Kjeldsen, Darum. J J
Hansen, Hunderup.

Lærere. P Nielsen, J P Jensen og J K
Jensen, Darum. A Jæger, Hunderup. M
Jensen, Seistrup.

Blikkenslager. R Nissen, Darum.

Gjæstgiver. P H Bejer, Darum.

Klodsemagere. J Lambertsen og N Pe-
dersen, Darum.

Skomagere. Th Jepsen og Kr Kristian-
sen, Darum. H Jessen, Sejstrup.

Skræder. Poul Madsen, Sejstrup.

Smede. M Pedersen, N Didriksen, M
Lundgaard, J Chr Nielsen og N Chr Jen-
sen, Darum.

Snedkere. I Christiansen, P Kaftan, H
Jessen og J Jakobsen, Darum. N Hansen
og K P Rysen, Hunderup. K M Schmidt,
N Pedersen og D Lauridsen, Sejstrup.

Urmager. A Iversen, Darum.

Skads Herred.

(Ribe A. Kontor i Varde)

Grimstrup S. (808 Indb.) Dele af Snum S. (hele S.
839) og Veester-Nykirke S. (hele S. 584)

Sgnrf. M Jensen, Vong, f. Nykirke S.

Sgnf. Chr Pedersen, Omme, f. Nykirke S.

Lærere. J K Jørgensen, tillige Kirke-
sanger, Grimstrup. Laurids Jørgensen,
Tømmerby. Bendix Christiansen, tillige
Kirkesanger, Raunsø. Frk. C Grunnet,
Vong.

Sparekasse. Grimstrup-Nykirke Sogns
Sp.- og Laanek., Grimstrup, Form. Lærer
K Jørgensen.

Forligsmægler i Tyende- og Aftægtssager.
Mikkel Nissen Mikkelsen, Vong.

Vurderingsmand i Henh. t. L. ¹⁰/₃ 69.
Mikkel Nissen Mikkelsen, Vong.

Større Landejend. Hovedgaarden En-
drupholm, Nykirke S., 22¹/₂ Td. Hrt., Land-
væsenkommisær J H Jespersen.

Markeder. Ved Aalbæk Mølle: den 2.
Mandag i Oktober Maaned Kvæg og Faar.

Firma-Register.

Brødrene Schmidt, Endrup Mølle, Kolo-
nialhandel, Kbm. Vilhelm Schmidt, Brørup,
Fuldm. til Kbm. A H Schmidt, Vong.

Ejendomskommissionær. H Jacobsen,
Grdejer, Grimstrup.

Farver. Chr Niels Andersen, Størsbøl,
¹⁹/₈ 68.

Fællesmejeri. H Appelt, Vong, Form. f.
Aalbæk Fællesmejeri.

Gjæstgiver. Mathias Nielsen Gramm,
Endrup Mølle, ¹⁹/₄ 80. Aug Christiansen,
⁶/₁ 85, Størsbøl. G C Hansen, ³/₁ 85, En-
drup Posthus.

Handlende. Kolonial- og Brænde-
vinsh. Herman August Schmidt, Vong,
¹⁹/₁ 75. Vilhelm Schmidt, Endrup Mølle,
³⁰/₁ 80. Mathias Mathiasen, Grimstrup,
¹⁵/₄ 82. Høker. Evald Eriksen, ²⁵/₁ 84.

Møllere. Laust Møller Knudsen, Aalbæk
Mølle, ³¹/₁ 74. Mathias Nielsen Gramm,
Endrup Mølle, ¹⁶/₄ 80.

Skomagere. A C Holst, Omme, ⁷/₅ 83. J
Laugesen, Vong, ¹⁰/₆ 84. Søren Alexander
Schmidt, Grimstrup, ¹⁷/₈ 52.

Snedker. P Hermansen, Grimstrup,
¹⁴/₁₁ 85.

Tømrere. Thomas Christensen, Vong, ¹¹/₅
71. M Hansen Mortensen, Raunsø, ¹⁷/₅ 83
(tillige Murer).

Bred.

Jernb.- St. Jernb.- Tel.- St. Vissenbjerg S., Odense-
H. og A. Ad Jernb. 0,4 M. t. Aarup, 0,4 M. t. Skal-
bjerg, 0,8 M. t. Tommerup, 2,7 M. t. Odense. Se
Odense.

Brobyværk.

Postexp. S.-Broby S., Salling H., Svendborg A. 21/
M. (over V. Hæsing) til Faaborg, 3 M. (over Fangel)
til Odense.

Muckadell Birk.

(Svendborg A. Kontor i Faaborg)
Sønder-Broby S. (1058 Indb.)

Livsforsikringselskabet New-York,

Sgnrf. Stenhugger Hans Christensen, S.-Broby.

Sgnf. og Lægds. H Rasmussen, Dbm., S. Broby.

Lærere. Crone og Hansen, S.- Broby.

Sagf. J Petersen, S. Broby.

Førligsmægler i Tyendesager: Skolelærer Crone, S.- Broby.

Vurderingsmand. ved Udlaan af Umyndiges Midler: Grdm. H Rasmussen, S.-Broby.

Større Landejend. Brobygrd., 60 Td. H., og Ølstedgrd., 20 Td. H., under Grevsk. Muckadell, Lensgreve, Khr. E E Schaffalitzky de Muckadell, Forp. af Ølstedgrd. Andersen.

Markeder. I Brobyværk Mandag efter 5. Søndag i Fasten Heste og Kvæg, Onsdag efter 3 Tirsdag i Oktbr. Kreaturer.

Bager. Rasmus Jørgensen Madsen, S.-Broby.

Bødkere. H S Larsen, S.- Broby. C Larsen, Ølsted.

Damaskvæver. J Christensen, S.- Broby.

Garver. Hansen, Brobyværk.

Gjæstgiver. Gottfredsen, Brobyværk.

Handlende. Nommels, Tobias Nielsen og Joh. C B Bock (Manufaktur og Kolonial), Brobyværk.

Hørhegler. A Rasmussen, S. Broby.

Malers. M Jensen, Tørringe.

Møller. Møllers Arvinger, S.- Broby.

Sadelmager. S Nielsen, S.- Broby.

Skomagere. J P Hansen, Tørringe. J Bender, Allerup. E Larsen, S.- Broby.

Skraeder. J Hansen, Tørringe.

Slagter. P Hermansen, Tørringe.

Smede. N Jørgensen, Tørringe. N Jørgensen, S.- Broby. A Pedersen, Allerup. L Grønlund, Ølsted.

Tømrer. F Johansen, S.- Broby.

Uhrmager. Nielsen, Tørringe.

Vognmand. Chr Pedersen, Brobyværk.

Salling Herred.

(Svendborg A. Kontor i Faaborg)

Nørre Broby S. (1968 Indb.)

Sgnrf. Grdejer Mads Hansen, N. Broby.

Sgnf. Mads Hansen, N. Broby.

Lægds. Grdm. Mads Jørgensen, N. Broby.

Lærere. Lomholt, Vojstrup. J N Lund, N. Broby. Friis, Vittinge.

Vurderingsm. ved Udlaan af Umyndiges Midler. Grdm. Mads Hansen, N. Broby.

Større Landejend. Lundegaard, 91 Td. Hrt., tilh. Lundegaards Stiftelse, Forp. S Linnemann.

Bagere. Georg Louis Wanschneider, $\frac{1}{4}$ 62, og Niels Carl Gustav Larsen, $\frac{24}{8}$ 70, N. Broby, Hans Hansen (tillige Møller), $\frac{29}{8}$ 83, Vojstrup.

Handlende. Detailh. Hans P Jul Madsen, $\frac{10}{5}$ 71, Ane Olesdatter, $\frac{5}{8}$ 62, og Niels

Andersen, $\frac{10}{8}$ 80, N. Broby. Jens Peter Nielsen, $\frac{1}{3}$ 79, og Hans Jørgen Henriksen, $\frac{12}{7}$ 83, Vojstrup. Anders Jensen Andersen, $\frac{15}{11}$ 83, Vittinge. Høkerere. Niels Hansens Enke, $\frac{11}{13}$ 65, og Jørgen Jørgensen, $\frac{17}{13}$ 66, Vojstrup.

Maler. Lars Peter Møller, $\frac{27}{5}$ 70, N. Broby.

Møller. Hans Hansen (till. Bager), $\frac{29}{8}$ 83, Vojstrup.

Smede. Anders Nielsen, Nikolai Rasmussen, Mads Rasmussen og Hans Sørensen, N. Broby. Hans Jørgensen, Vojstrup. Rasmus Rasmussen, Vittinge.

Tømrere. Christen Knudsen, $\frac{6}{2}$ 63, N. Broby. Anders Andersen, $\frac{17}{2}$ 63, Vojstrup.

Brødstrup.

Postexp. Tel.-St. med indskr. Dagtj. Ring S., Thyrating H., Aarhus A. $\frac{29}{4}$ M. (over Nim og Vinten Enner) til Horsens, 3 M. (over Addit og Salten) til Silkeborg, $\frac{1}{2}$ M. t. Velling.

Thyrsting Herred.

(Aarhus A. Kontor i Brødstrup.)

Ring S. (643 Indb.) Føvling S. (788) Tønning S. (446) Træden S. (368) Vinding S. (529) Bryrup S. (576) Thyrsting S. (323) Grædstrup S. 1069) En Del af Sønder Vissing S. (hele S. 957)

Herredskont. i Brødstrup aabent 8—12 og 3—7. Fuldm.: Cancelliraad A Warthoe og J P Møller.

Postexp. aaben Søgned. 8—12 og 2—7, Søn- og Helligd. 12—2.

Tel.-St. aaben Søgned. 8—12 og 2—7, Søn- og Helligd. 8—9 Form. og 12—2.

Sgnrf. Møllelejer Ulrik Hansen, Burgaarde, f. Klovborg-Thyrsting-Grædstrup S. Grdejer Larvid Hansen, Føvling, f. Ring-Føvling S. Grdejer Søren Kjær, Træden, f. Tønning-Træden S. Grdejer Niels Nielsen, Velling, f. Vinding-Ryrup-Vrads S. Grdejer Hans Berthelsen, Sønder Vissing, f. Sønder Vissing-Voerladegaard S.

Sgnf. Grdm. Jens Olsen, Brødstrup, f. Ring S. Grdejer Peder Nielsen, Føvling, f. Føvling S. Grdm. Søren Petersen, Dauding, f. Grædstrup S. Grdejer Peder Bech, Tønning, f. Tønning S. Grdm. Hans Chr Søgaard, Træden, f. Træden S. Grdejer Søren Johansen, Sønder Vissing, f. Sønder Vissing S. Grdm. Poul Christensen, Højgaard, f. Thyrsting S. Grdm. Jens Peter Rasmussen, Vinding, f. Vinding S. Grdejer Peder Sørensen, Velling, f. Bryrup S.

Lægds. Samtlige Sgnf. og Grdejer Jens Nielsen, Nedergaard, f. Grædstrup S. vestre Del.

Lærere. L Kristiansen, Ring. J Petersen, Føvling. A P Jørgensen, Dauding. P K Mortensen, Løvet. N R Jensen, Burgaarde. Andreaesen, Haarup. Hansen, Grædstrup. J P L Kristiansen, Thyrsting. F Ravn, Tønning. P Steffensen, Træden. Hansen, Addit. Kristensen, Sønder-Vissing.

Direktion for Danmark: Vimmelskafte 47, Kjøbenhavn.

L Dinesen, Vinding. N Hansen, Bryrup. J J Kjær, Løve.

Sagf. S E Zielian, Brædstrup.

Skovkasserer. N S Schougaard for det Palsgaardsk Skovdistrikt, Velling.

Landinspektør. F C J Asmussen, Birkholm.

Vurderingsm. ved Laan af Umyndiges Midler. Grdejer Henning Mikkelsen, Haarup. Grdejer og Sognef. Søren Pedersen, Dauding. Grdejer Niels Boes, Dbm., Addit. Grdejer og Sognef. P Beck, Tønning. Grdejer Them Hansen, Østerhaab. For Kreditt. af jyske Landejendomsbesiddere i Viborg: Propr. J Wedel, Vedelsbo. For Husmandskreditt. i Aalborg: Grdejer Niels Chr Hansen, Ring, f. Ring-Føvling S. Grdejer Jens Sørensen, Træden, f. Tønning-Træden S. Grdejer og Sognef. Søren Pedersen, Dauding, f. Thyrsing-Kløvborg-Grædstrup S. Grdejer Niels Boes, Addit, f. Sønder-Vissing-Voerladegaard S. Grdejer Jens Jensen, Velling, f. Vinding-Bryrup-Vrads S. Grdejer Søren Johnsen, Slagballe, f. Vrads Herred. Kbm. J P Christensen, Sønder-Vissing, f. Thyrsing Herred.

Forligskommissioner. Thyrsing og Vrads Herreders Forligskommission holdes paa Thingstedet i Brædstrup, Mandag Form. Kl. 10. Forligsmæglere: Kbm. og Kroejer S Randlev, Brædstrup, og Grdejer og Sognef. Søren Pedersen, Dauding.

Landvæsenkommisærer. Landinsp. Asmussen, Birkholm. Grdm. Henning Mikkelsen, Haarup.

Sparekasser. Sp.- og Laanek. for Ring og Føvling Sogne, Ring, Husejer L Jeppesen, Ring, Kasserer; Kontor for Indskud og Udlaan, aabent Mandag Efterm. 4—6. — Sp.- og Laanek. for Tønning og Træden Sogne, Tønning, Skolel. Fr Ravn, Tønning, Kasserer; Kontor aabent for Indskud og Udlaan Mandag fra 1. April—1. Oktbr. 6—8 og fra 1. Oktbr.—1. April 3—5. — Sp.- og Laanek. i Sønder-Vissing S., Sønder-Vissing, Kbm. J P Christensen, Sønder-Vissing, Kasserer; Kontor aabent for Indskud og Udlaan hver anden Lørdag 2—4. — Grædstrup S.'s Sp.- og Laanek., Dauding, Grdejer, Sgnf. Søren Pedersen, Dauding, Kasserer; Kontor aabent den 1. og 3. Fredag i hver Maaned. — Vinding Pastorats Sp.- og Laanek., Velling, Skovkasserer N Schougaard, Velling, Kasserer, ingen bestemt Kontortid.

Forsikringer. Herredsfuldm., Kancelliraad A Warthoe, Brædstrup, Brand- og Livsforsikringselsk. „Danmark“. Landinspekt. Asmussen, Birkholm, f. Brandassuranceelsk. for større Ejend. i Nørre-Jylland. Grdeier Jens P Jensen, Nærumgaard, Form. for Kreaturforsikr. for Tønning og Træden m. fl. S.

Foreninger. Forbrugsf. i Velling, Bryrup S., Detail- og Brændevinsh., Best.: H Pedersen, Velling, ¹⁶/₁₂ 74. Forbrugs- eller Husholdningsf. i Sønder-Vissing, Detail- og Brændevinsh., Best.: Johan Christensen, Sønder-Vissing, ⁶/₁₀ 74.

Større Landejend. Matrups Gods, Thyrsing S., ⁵⁶/₄ Td. Hrt., Th Westenholz. Afbyggergaarde under Godset: Thyrsinggrd., Tyrsting S., 35 Td. Hrt., Forp. S Jensen; Vaabenholm, Føvling S., ²⁴/₂ Td. Hrt., Forp. H V Møller; Bjerrebo, Thyrsing S., 10 Td. Hrt., Forp. Dyrslæge Lund; — Rodvigsballe, Grædstrup S., ¹³/₂ Td. Hrt., Etatsraad J P C Holst's Bo.

Apotheker. Grove Rasmussen, Brædstrup (Kancelliraad S Gundorph i Kbhvn. ejer Privilegium).

Blikkenslager. Meyer, Brædstrup.

Dyrslæger. Güsüff, Bøggallegaard. Lund, Bjerrebo.

Bødker. H Lorentsen, Brædstrup, 1.

Farver. F von Essen (tillige Manufakturh.), ²⁹/₁₀ 69, og ⁶/₁₁ 77, Brædstrup.

Gartner. N Nielsen Brædstrup.

Handlende. Detail- og Brændevinsh. S N Fischer, ⁴/₄ 85, Brædstrup. I S Randlev, ⁶/₁ 75, Brædstrup. C Pedersen Enke, ²⁴/₁₂ 77, Ring. M I Hammer, ⁶/₂ 72, Aastrup. S Johansen, ¹⁴/₁₁ 76, Føvling. N Bech, ²⁹/₁₁ 80, Tønning. C Frandsen, ¹⁴/₁₁ 85, Træden. C Rasmussen, ⁶/₅ 81, Chr Christensen, ²³/₄ 85, Fr Nielsen, ²³/₅ 82, Vinding. S Herlevsen, ¹¹/₁₀ 83, Forbrugsforeningen, ¹⁶/₁₂ 74, Velling. J J Jørgensen, ²⁰/₁₀ 83, Løve. O Pedersen, ²³/₁₀ 72, Grædstrup. A Pedersen, Nedergaardsmark. Chr Nielsen, ³⁰/₆ 83, Burgaarde. A Rasmussen, ²³/₄ 85, Dauding. J P Christensen, ⁴/₁₂ 63, Forbrugsforeningen, ⁶/₁₀ 74, Sønder-Vissing. C Pedersen, ³⁰/₉ 81, S Pedersen, ⁶/₁₀ 80, Addit. N Kaysen, ⁴/₆ 82, Slagballe. Detailh. A P Jensen, ²/₅ 78, M Holmstoel, ³/₇ 85, F von Essen, ⁶/₁₁ 77, J P Nielsen, ⁹/₉ 75, Brædstrup. N P Lindhardsen, ¹⁶/₆ 79, Dauding. Chr Andreasen, ⁴/₄ 85, Løvet. Hesteh. Grdejer Theod Kjær, Føvling. Grdejer Niels Tolstrup, Tønning. Grdejer Christen Pedersen (Bødker), Dauding Mark. Høkere. L Jeppesen, ¹⁹/₄ 66, Ring.

Kroer. J S Randlev, Brædstrup Kro. Otto Pedersen, Grædstrup Kro. Antonsen, Aastedbro Kro.

Malere. J P Nielsen (till. Detailh.), ²⁹/₁₂ 67, og C J Monrad, ¹⁹/₁₀ 82, Brædstrup.

Møllere. Enevold Jensen, Brædstrup Vindm. Peder Jensen Søe, Føvling Vindm., ¹⁴/₆ 77. N Tolstrup (tillige Grdejer og Hesteh.), ¹⁰/₂ 69, Tønning Vindm. P Holst, Bredvads Vindm. Træden S. (kgl. Privilegium), N Eilersen (till. Grdejer), ¹⁹/₂ 79, Vinding Vindm. H C Rahn, ¹¹/₁₂ 74, Krude

Livsforsikringselskabet New-York,

Vandm. A Petersen, $\frac{3}{12}$ 77, Løve Vandm. Iver Pedersen, Forp. af Rodvigsballe Vandm. Ulrik Hansen, Burgaarde Vandm. Stids Vandm. og Matrup Vind- og Savm. tilh. Matrup Hovedgd.

Sadelmager. Nielsen, $\frac{20}{1}$ 64, og Aagaard, Brødstrup.

Skomagere. P Jacobsen, $\frac{1}{8}$ 61, og A P Jensen (tillige Skræder og Detailh.), Brødstrup.

Skrædere. A P Jensen (tillige Detailh.) $\frac{9}{1}$ 74, Brødstrup. A Christensen (till. Skomagere).

Uhrmager. T A M Slange, $\frac{16}{6}$ 59, Brødstrup.

Vor Herred.

(Aarhus A. Kontor i Horsens.)

En Del af Østbirk S. (hele S. 1501 Indb.)

Sgnf. S P Pedersen, Vestbirk, f. Østbirk S.'s vestre Del.

Lærer. K Baltersen, Vestbirk.

Fabrikant. Fischer (Uldvarer), Vestbirk.

Handlende. Detailh. A J T Langhorn, $\frac{14}{12}$ 72, M H Madsen, $\frac{9}{11}$ 68, Vestbirk. Høker. C Fischer, $\frac{2}{5}$ 56, Vestbirk.

Skræder. L Larsen, $\frac{21}{6}$ 82, Vestbirk.

Brønderslev.

Postexp. Jernb. St. Jernb. Tel. St., V.-Brønderslev S., Børglum H., Hjørring A. $\frac{2}{2}$ M. (over Manna og Hjørnitslev) t. Saltum. Ad Jernb. 1,4 M. t. Sulsted, 1,4 M. t. Vraa, 2,9 M. t. Hjørring.

Børglum Herred.

(Hjørring A. Kontor i Hjørring)

Tise S. (1160 Indb.) Tolstrup S. (1227) Stenum S. (390) Serritslev S. (1116) Vester-Brønderslev S. (1700) Øster-Brønderslev S. (1482) Dele af Emb S. (hele S. 352) og Jerslev S. (hele S. 2575)

Sgnf. Forp. Frost, Kalum Nørgaard, f. Serritslev S. Grdejer Ole Christensen Thorup, Tolstrup, f. Tolstrup-Stenum S. Grdejer Niels Christensen, Tise Ladegaard, f. Vrensted-Tise S. Grdejer Lars P Nielsen, V. Brønderslev, f. V. Brønderslev S. Grdejer Chr Christensen, Jerslev, f. Jerslev S. Propr. Fr Winde, Ny Burholt, f. Ø. Brønderslev S.

Sgnf. Husm. Anders Christensen Simonen, Underaare, f. Serritslev S. Grdejer Lars Andersen, Vanggaard, f. Stenum S. Grdejer Anders Madsen, Houen, f. Tolstrup S. Anders Chr Jensen, V. Brønderslev, f. V. Brønderslev S. Grdejer A Thimm, Jerslev, f. Jerslev S. Grdejer Anders C Jacobsen, Linderup, f. Ø. Brønderslev S.

Lægsdm. Grdejer Anders Christensen, Kalum, f. Serritslev S. Sognef. Grdejer Lars Andersen, Vanggaard, f. Stenum S, Grdejer Poul Kjeldsen, Øster-Hjørnitslev, f. Tolstrup S. Sognef. Anders Chr Jensen. V. Brønderslev, f. V. Brønderslev S. Grdejer A Thimm, Jerslev, f. Jerslev S. Kbm. A P Olsen, f. Ø. Brønderslev S.

Lærere. L Thorup, Stenum. A C Chri-

stensen, Tolstrup. Skodhauge, Ø.-Hjørnitslev. Møller, Jerslev. Harboe Thøgersen, Klæstrup. G C Jensen, Sødeden. Larsen, Ø. Brønderslev Drengeskole. Frk. Spliid, Ø. Brønderslev Pigeskole. Mathias Holst, Linderup. Saltofte, Kroghede. Chr Thomsen, Hvilshøj.

Høiskoleforst. N C Nielsen, V. Brønderslev, og I Therkildsen, Stenum.

Sagf. Johannes Vogelius Stenstrup og C S Sørensen, V. Brønderslev.

Forligskommissionen f. Hjørring A. 5. Kreds: Høiskoleforstander N C Nielsen og Partikulier G Beinhold.

Landinsp. H Hansen, V. Brønderslev.

Vurderingsm. efter L. af $\frac{19}{3}$ 69. Grdm. Niels Jensen, Kalum. Grdejer, Flkthm. Søren Peter Christensen, Dbm., V. Brønderslev. Propr. Winde, Burholt, og Grdejer Chr Ertmann Jensen, Vibsig.

Forsikringselsk.'s Agent. Sagf. C S Sørensen, f. Forsikringselsk. Skjold.

Spærkasser. Sp.- og Laanek. f. Serritslev S., Kalum, Grdejer Peder Christensen, Vestergaard, Form., Kasserer og Regnskabsf. Tolstrup-Stenum S.'s Sp.- og Laanek., Grdejer Chr Ertmann Jensen, Vibsig, Form. og Kasserer. Vester-Brønderslev S.'s Sp.- og Laanek., Høiskoleforst. N C Nielsen, Form., Bogholder, Kasserer og Regnskabsf. Jerslev-Hellum Pastorats Sp.- og Laanek., Lærer Harboe Thøgersen, Klæstrup, Form., Grdejer Thim, Jerslev, Kasserer. Ø.-Brønderslev-Hallund Kommunes Sp.- og Laanek., Grdejer J Andreassen, Ø. Brønderslev, Form., Bogholder og Kasserer.

Større Landejend. Gl. Hammelose, Hovedgd under Birkelse Gods, Tise S., $\frac{36}{4}$ Td. Hrt., Khr Sophus Skeel, Forp.: Fr Obel. Ny Hammelose under samme Gods, s. S., s. Ejer, Forp.: Greve Ahlefeld-Laurvigen. Hjørnitslevgaard under s. Gods, Tolstrup S., $\frac{55}{4}$ Td. Hrt., s. Ejer, Forp.: K V Brüel. Nibstrup Hovedgd, V. Brønderslev S., $\frac{14}{2}$ Td. Hrt. og Fæstegods i Vrensted, Tise, Tolstrup, Jerslev, V. og Ø. Brønderslev S., Propr. H P Høyer. Kornumgaard, s. S., 30 Td. Hrt., Propr. Carl Johan Møller. Enggrd. s. S., $\frac{12}{4}$ Td. Hrt., Propr. Anders Chr Møllers Enke. Hovedgd. Burholt, Ø. Brønderslev S., $\frac{12}{4}$ Td. Hrt., Propr. Jacob Kjellerup Winde. Øster Gjerndrup, s. S., 12 Td. Hrt., Jens Chr Christensen.

Markeder. I V. Brønderslev Torsdag efter 5. Søndag i Fasten Heste og Kvæg, 1. Mandag i Septbr. Heste, Kvæg og Faar, 2. Onsdag i Oktober og 2. Onsdag i Novbr. Kvæg og Faar. I Tise Torsdag efter Paaske Kreaturer.

Firma-Register.

Winther & Andersen, Kolonial- og Manufakturh., V. Brønderslev.

Direktion for Danmark: Vimmelskiftet 47, Kjøbenhavn,

Vilh Ehrenreich & Komp., Kjøbmandsh., V. Brønderslev.

V. Brønderslev Folkehøisk. (se ovenfor).

Carl Mikkelsen, Jernstøberi og Maskinfabrik.

T C Nielsen, Jernstøberiuudsalg ved Mechanikus C Nielsen, $\frac{30}{8}$ 78.

Peter Anton Larsen, Detailh. i V. Brønderslev, Fuldm. Julius Rasmussen, $\frac{18}{11}$ 82.

Harboe Thøgersen, Detail- og Brønde-
vinsh., Jerslev, Fuldm. Chr Thøgersen,
 $\frac{12}{7}$ 84.

Se iøvrigt Sparekasser.

Apotheker. S Malling, V. Brønderslev.

Bagere. Søren Sørensen, $\frac{8}{7}$ 80, Conrad Edvard Petersen, $\frac{15}{8}$ 81, Hans Peter Raun, $\frac{16}{2}$ 82, E Petersen, V. Brønderslev. Ludvig Jensen, $\frac{26}{11}$ 72, Christen Chr Nielsen (till. Detailh.), $\frac{17}{9}$ 79, og I A Christensen, $\frac{24}{1}$ 83, Jerslev.

Blikkelslager. I P Jensen, Jerslev.

Boghandler. P Christensen, $\frac{6}{3}$ 77, V. Brønderslev.

Bødkere. Johannes Chr Christensen, $\frac{28}{4}$ 56, V. Brønderslev. Chr P Pedersen, Jerslev. Anton Sørensen, Serritslev, $\frac{2}{4}$ 83.

Dyrlæger. Ltnt. Christensen, V. Brønderslev. Hoffmann, Jerslev.

Farvere. Nikolai Christensen, $\frac{10}{8}$ 72, Ole Chr Jørgensen (tillige Damp-Uldspinder og Manufakturh.), $\frac{18}{11}$ 77, V. Brønderslev.

Gartner. Andreas Jakobsen, Jerslev.

Garver. Winther & Andersen (tillige Kjøbm.), $\frac{30}{10}$ 75, V. Brønderslev.

Gjæstgivere. N C Ø Krogh, $\frac{14}{4}$ 73, V. Brønderslev. Gjæstgivergaard. Søren Christensen, $\frac{24}{7}$ 80, Forp. af V. Brønderslev Kro (Ejer Anders Christensen). Totalafholdsforeningen i V. Brønderslev, $\frac{1}{9}$ 84 (Restauration). Lars Chr Hansen, Jerslev Kro.

Glarmester. Gregers Peter Larsen (till. Tømmer), $\frac{1}{4}$ 73, Ø.Hjermitslev.

Handlende. Kjøbm.: Jens Andersen, $\frac{20}{1}$ 71, Hvilshøi, Serritslev. Chr Larsen, $\frac{18}{8}$ 66, Manna. Ludvig Holberg Petersen, $\frac{20}{11}$ 70, Filholm. Anders Madsen Hoven, $\frac{24}{6}$ 82, Tømmerby. Henning Henningsen (Kolonialvarer, tillige Ølbrygger), $\frac{20}{8}$ 65, Christen Jensen, $\frac{4}{1}$ 66, Winther & Andersen (tillige Garveri), $\frac{30}{10}$ 75, Peter Nielsen, $\frac{26}{11}$ 80, Peter Vilhelm Ehrenreich, $\frac{24}{10}$ 81, Lars Peter Larsen, $\frac{24}{11}$ 81, Carl O R Lindstrøm, $\frac{8}{9}$ 82, Svend Emil Theodor Larsen, $\frac{27}{1}$ 83, Chr Pedersen, $\frac{16}{8}$ 85, V. Brønderslev. Jens Severin Larsen, $\frac{21}{7}$ 69, Sterup. G Preuss, $\frac{20}{1}$ 71, Skungerbakken. Anders Peter Olesen, $\frac{12}{2}$ 67, Ø. Brønderslev. Manufakturh.: Laurits Chr Molly Busch Eiersted, $\frac{3}{9}$ 74, Ole Chr Jørgensen (tillige Damp-Uldspinder og Farver), $\frac{14}{11}$ 77, Rasmus Hansen, $\frac{29}{3}$ 84, V. Brønderslev. Jfr.

Sine Petersen Fanø, $\frac{16}{7}$ 72, Jørslev. Detaillister: Jørgen Peter Hansen, $\frac{19}{8}$ 74, Aa Mark. Thomas Jensen, $\frac{3}{7}$ 73, Stenum. Byrge Chr Mortensen, $\frac{9}{3}$ 72, Tise. Carl Henriksen, $\frac{18}{3}$ 81, Tømmerby. Thomas Chr Jensen, $\frac{1}{7}$ 83, Stenum. Conrad Vilhelm Sophus Kindt, $\frac{2}{2}$ 82, og Emil Vraae, $\frac{15}{4}$ 82, Chr Christensen, $\frac{39}{7}$ 84, Ø.Hjermitslev. Steffen Christensen (tillige Marskand.), $\frac{12}{12}$ 68, Carl Peter Marius Stougaard, $\frac{8}{10}$ 76, Anders Axelsen Stougaard, $\frac{2}{8}$ 77, Chr Kaalund Svendsen, $\frac{19}{10}$ 77, og Christen Chr Nielsen, $\frac{1}{6}$ 82, Thomas Chr Pedersen, $\frac{20}{10}$ 83, Niels Chr Nielsen, $\frac{12}{7}$ 84, V Præstemark, $\frac{25}{9}$ 84, Jens Pedersen Møller, $\frac{18}{7}$ 85, Vester-Brønderslev. Th Chr Eilersen, $\frac{21}{10}$ 82, Chr Andersen, $\frac{27}{3}$ 80, Klæstrup. Jacob Henrik Weinreich, $\frac{9}{11}$ 73, Torp. Chr Marcellus, $\frac{11}{6}$ 75, Christen Chr Nielsen (tillige Bager), $\frac{17}{9}$ 79, Christen Poulsen, $\frac{1}{6}$ 80, L S Karmark, $\frac{30}{4}$ 85, Jerslev. Niels Chr Christensen, $\frac{31}{12}$ 79, Sterup. Andreas Pedersen, $\frac{18}{1}$ 71, Chr Nielsen Tandrup, $\frac{25}{8}$ 73, Peder Nielsen, Mikkel Chr Nielsen, $\frac{6}{8}$ 78, Hvilshøi. Kreaturh.: Søren Christensen, Vester-Brønderslev. Træh.: Jens Pedersen, Søren Frederiksen, Vester-Brønderslev. A P Sørensen, Jerslev. Marskandiserere. Steffen Christensen (till. Detailh.), $\frac{6}{11}$ 68, Lars Chr Nielsen, $\frac{18}{1}$ 83, V. Brønderslev. Høkere. Lars Andersen, $\frac{1}{2}$ 66, Serritslev. Mathias Christensen, $\frac{9}{11}$ 78, Hans Peter Hansen, $\frac{18}{1}$ 80, Hjelmsled. Peder Nielsen, $\frac{23}{2}$ 65, Tise. David Chr Christensen Nyborg, $\frac{13}{2}$ 63, Tolstrup. Maren Cathrine Jensen, $\frac{22}{8}$ 63, og Peder Chr Jacobsen, $\frac{10}{7}$ 68, Ø.Hjermitslev. Gert Sørensen Thisted, $\frac{23}{10}$ 82, V.-Mellerup. Hans P Pedersen, $\frac{9}{8}$ 82, Niels Nielsen, $\frac{5}{10}$ 82, Fr Jul Kragelund Jensen, $\frac{18}{7}$ 83, Jens Conrad Sørensen, $\frac{27}{10}$ 83, Jens Chr Nielsen, $\frac{30}{10}$ 84, Villads Jensen, $\frac{30}{1}$ 85, og Søren Chr Jensen, $\frac{18}{7}$ 85, V. Brønderslev. Niels Christensen, $\frac{23}{6}$ 56, Hvilshøi. Kristen Pedersen, $\frac{15}{1}$ 84, og Thøger Sørensen, $\frac{31}{6}$ 84, Jerslev. C Christensen, $\frac{30}{10}$ 84, V.-Mellerup. Anders Nielsen, $\frac{25}{11}$ 84, Sterup. P Pedersen, $\frac{30}{6}$ 83, Ø. Brønderslev, Søren Andersen, $\frac{21}{11}$ 83, Linderup.

Hjulmænd og Karetmagere. Lars Jensen, V. Brønderslev. Lauritz Madsen, Flyvbjerg. Chr Mikkelsen, Kratt.

Jernstøber. Axel Mikkelsen, $\frac{18}{8}$ 77, V. Brønderslev.

Malere. Andreas Thomsen, $\frac{26}{8}$ 82, V. Brønderslev. Niels Chr Hansen, Mølheden. Chr Hansen, $\frac{18}{1}$ 84, Jerslev.

Maltgjørere. Mads Jacobsen, V. Brønderslev. C Sørensen, Jerslev.

Murere. Niels Andersen, $\frac{22}{8}$ 76, Tise. Niels Nielsen, $\frac{3}{2}$ 77, V. Brønderslev. Chr Larsen (tillige Tømmer), $\frac{19}{6}$ 81, Agdrup Mark. Hans Chr Hansen, Klaus Chr Larsen,

Livsforsikringsselskabet New-York,

Jens Larsen, Klæstrup. Rasmus Pedersen, $\frac{27}{8}$ 77, Ø.-Møllerup. Jens P Larsen (till. Tømmer), $\frac{28}{4}$ 64, Søren P Nielsen, $\frac{23}{6}$ 85, Ø. Brønderslev.

Møllebyggere. J C Jensen, N C Nielsen, V. Brønderslev. Jens Chr Christensen, Langthjem.

Møllere. Jens Madsen, $\frac{17}{7}$ 63, Stenum. Peder Christensen, Gaardejer, $\frac{8}{12}$ 78, Østergaard. Lars Chr Petersen, $\frac{28}{9}$ 65, Filholm. Anders Madsen, Gaardejer, $\frac{9}{8}$ 81, Tømmerby. Chr Larsen og J Jensen, V. Brønderslev. Jørgen Andersen, $\frac{16}{8}$ 77, Ø.-Møllerup. P Christensen og Chr Madsen, Jerslev. Niels Christensen, Sterup. Peder Pedersen, $\frac{3}{6}$ 69, Ø. Brønderslev.

Postkjører. J P Jacobsen, V. Brønderslev.

Rebslagere. Carl Hermann Lehm, $\frac{15}{4}$ 82, R. Christensen, Hans Chr Christiansen, $\frac{26}{1}$ 83, V. Brønderslev.

Rokkedrejere. Chr Eriksen, Jens Conrad Sørensen, $\frac{7}{4}$ 85, V. Brønderslev.

Sadelmagere. S Paulsen, A A Torp, Søren Chr Poulsen, $\frac{30}{5}$ 83, V. Brønderslev.

Slagtere. P Hedegaard, V. Brønderslev. Ths Chr Thomsen, N.-Folden.

Skomagere. Niels Peter Madsen, $\frac{8}{8}$ 77, Serritslev Hede. Peder Pedersen, $\frac{8}{8}$ 77, Vester-Marken. Niels Sørensen, $\frac{8}{8}$ 77, Tise. Christian Christensen, $\frac{8}{8}$ 77, Rykind. Jens Jensen Tolstrup, $\frac{29}{12}$ 77, Ø.-Hjermitslev. Jens Chr Pedersen, $\frac{4}{3}$ 77, Thomas Chr Pedersen, $\frac{21}{6}$ 79, Johannes Nielsen, $\frac{14}{6}$ 81, V. Brønderslev. Niels Sørensen, Chr Zilsdorff, $\frac{19}{8}$ 81, Lars Chr Poulsen, $\frac{11}{7}$ 81, Lars Chr P Sørensen, Jerslev. Anton Christensen, Klæstrup. Jens Chr Kjeldsen, $\frac{9}{8}$ 77, Hvilshøj.

Skrædere. Jens Martinus Jensen, $\frac{11}{11}$ 76, Serritslev. Villads Peter Andersen, $\frac{9}{8}$ 77, Tise. Niels Chr Nielsen, $\frac{9}{8}$ 77, Tømmerby. Mads Chr Pedersen, $\frac{9}{8}$ 77, Ø.-Hjermitslev. Otto J C Jensen, Sterup. Christen Poulsen, $\frac{22}{8}$ 77, Hvilshøj.

Smede. Jens Pedersen, $\frac{4}{3}$ 77, og Laurits Jensen, Nygaard. Carl Larsen, $\frac{28}{8}$ 77, Stenum. Peder Christensen, $\frac{8}{8}$ 77, Ø.-Hjermitslev. Chr Jensen, $\frac{21}{4}$ 76, og Jens Chr Poulsen, $\frac{9}{4}$ 78, V. Brønderslev. Thomas Chr Pedersen, $\frac{9}{8}$ 77, Sterup. Erik Christensen, Klæstrup. Anders P Pedersen, Ø.-Møllerup. Peder Christensen, Svinnum. Peder Christensen og Th Chr Pedersen, Sterup.

Snedkere. Thomas Chr Olsens Enke, $\frac{4}{3}$ 77, Niels Thomsen (tillige Tømmer), J P Michaelsen (ligeledes), J Christensen (ligel.), Anders Nielsen, $\frac{20}{10}$ 83, V. Brønderslev. Martin Jensen, Jerslev.

Staldforpagter. M Jensen, V. Brønderslev.

Teglværksejere. C J Møller, Propr., V. Brønderslev. Jens Chr Pedersen, Grdejer, Aalstrup. Chr Jacobsen, Grdejer, Klæstrup.

Tømrere. Jens Peter Hæstrup, $\frac{9}{8}$ 77, Refsnæs. Gregers Peter Larsen (tillige Glarmester), $\frac{1}{4}$ 73, og Hans Peter Bertelsen, $\frac{8}{8}$ 77, Ø.-Hjermitslev. Ove Christensen, $\frac{8}{8}$ 77, Linderup. Anders Chr Andersen, $\frac{15}{8}$ 76, Niels Thomsen (tillige Snedker), J P Michaelsen (ligeledes), J Christensen (ligeledes), V. Brønderslev. Chr Larsen (tillige Murer), $\frac{14}{5}$ 81, Agdrup Mark. Ths Dronninglund, Jens P Frederiksen, Hans Chr Hansen, $\frac{15}{11}$ 83, Klæstrup. Lars Chr Larsen, $\frac{12}{2}$ 46, Sterup. Jens P Larsen (tillige Murer), $\frac{28}{4}$ 64, Ø. Brønderslev.

Uhrmagere. Peder Thomsen, $\frac{4}{8}$ 77, Peder Ovesen, $\frac{26}{11}$ 84, V. Brønderslev.

Uldspinder. Ole Chr Jørgensen, Damp-Uldspinderi (tillige Farveri og Manufakturh.), $\frac{14}{11}$ 77, V. Brønderslev.

Ølbrygger. Henning Henningsen (tillige Kjøbmand), $\frac{29}{9}$ 65, V. Brønderslev.

Hvetbo Herred.

(Hjerring A. Kontor i Blokhus)
Hjermitslev S. (550 Indb.) og Alstrup S. (551).
Sgnf. Peder Chr Jacobsen, Dbm, V Hjermitslev. Lars Chr Jensen, Alstrup.

Lærer. H H Brinck, V Hjermitslev.

Handlende. Chr Andersen, $\frac{25}{11}$ 79, Jens Petersen Larsen, $\frac{2}{12}$ 79, Anders Christian Larsen, $\frac{4}{5}$ 80, Morten Sørensen, $\frac{20}{6}$ 80, Chr Marinus Nielsen, $\frac{23}{3}$ 84, Hjermitslev. Lars Chr Jensen, $\frac{9}{8}$ 84, Nysted, og Chr Larsen, $\frac{15}{8}$ 84, Alstrup.

Murer. Jens Jensen, $\frac{4}{6}$ 70, V Hjermitslev.

Møllere. P Chr Jacobsen, $\frac{18}{13}$ 65, V Hjermitslev. Peder Jensen, $\frac{31}{3}$ 85, og Chr Larsen, $\frac{11}{4}$ 85, Alstrup.

Skomager. Chr Lyngberg Simonsen, $\frac{26}{12}$ 77, Alstrup Mark.

Smed. Hans Peter Olesen, $\frac{12}{11}$ 73, V. Hjermitslev.

Tømrere. Thomas A Boelskifte, $\frac{11}{4}$ 85, og Chr Simonsen, $\frac{11}{12}$ 68, Alstrup.

Dronninglund H.

(Hjerring A. Kontor i Sæby.)
Hallund S. (976 Indb.) En Del af Hellum S. (hele S. 448.)

Sgnrf. — — — for Hellum S. Propr. Winde, Ny-Burholt, for Hallund S.

Sgnfd. og Lægdsm. Grdejer Søren Nielsen, Nakkebjerg, f. Hellum S., Grdm. Lars Thomsen, Hallund, f. Hallund S.

Lærer: Møller, Hallund.

Større Landejend. Kjølsgaard, Hallund S., 23 Td. Htk., G L Nyholm.

Apothek. I Hallund, Ejner Malling, Forp. Schwennewig.

Gjæstgiver. Frits Dam, Hallund Kro.

Handlende. Detailh. Lars Skibsby Kar-mark (Manufaktur), $\frac{3}{12}$ 78, Hallund. Jens

Direktion for Danmark: Vimmelskiftet 47, København.

Nielsen, ¹²/₁₀ 83, Hollensted. Anton Marinus Pedersen, ²¹/₇ 79, og Frits Dam, Hallund. Chr Andersen, ²⁸/₁₂ 74, Hellum.

Møllere. Godsejer Nyholm til Kjølsegaard, Hallund Mølle. Ane Marie Fogtmann, ¹²/₁₁ 81, Pilegaards Mølle.

Brørup.

Jernb.- St. Jernb.- Tel.- St. Brørup S., Malt H., Ribe A. Ad Jernb. 0,8 M. t. Holsted, 1,1 M. t. Vejen. Se Holsted.

Bur.

Jernb.- Holdepl. mellem Holstebro og Vemb. Bur S., Hjerm H., Ringkjøbing A.- Se Holstebro.

Bursø.

Jernb.- St. Jernb.- Tel.- St. Bursø S., Fuglæ H., Mariebo A. Ad Jernb. 0,8 M. t. Mariebo, 0,4 M. t. Holeby. Se Mariebo.

Bækmarksbro.

Jernb.- St. Jernb.- Tel.- St. Flynder S., Skodborg H., Ringkjøbing Amt. Ad Jernb. 1,1 M. t. Vemb, 0,75 M. t. Faare, 1,43 M. t. Ramme, 1,96 M. t. Bonnet. 2,74 M. t. Lemvig. Se Lemvig.

Bælum.

Postexp. Tel.-St. med indekr. Dagti. Bælum S., Hellum H., Aalborg A. 2 1/2 M. (over Terndrup, Lyngby, St.-Brøndum og Sejlstrup) til Skjærping.

Hellum Herred.

(Aalborg A. Kontor i Terndrup pr. Skjærping). Sønder-Kongerslev S. (418 Indb.) Nørre-Kongerslev S. (686) Komdrup S. (273) Skibsted S. (576) Bælum S. (1040) Solbjerg S. (803) Dele af Brøndum S. (hele S. 519) Blenstrup S. (hele S. 669) og Lyngby S. (hele S. 691).

Herredskont. og Thingsted i Terndrup pr. Skjærping. Fuldm. B C Petersen og P J Bastrup, Terndrup.

Postexp. og Tel.-St. i Bælum, aaben Sogned. 8—12 og 2—7, Sønd. 8—9 og 12—2. Tel.-St. i Terndrup.

Sgnf. Gaardejer J Andersen. Dragsgaard, f. Bælum-Solbjerg S. Jægerm. F Hvass, Randrup, f. Skibsted og Lyngby S. Grdejer N J J Bertelsen, Halkjærgaard, f. Sønder og Nørre Kongerslev samt Komdrup S.

Sgnf. og Lægsn. Grdejerne J P Jensen, Bælum, H Nielsen, S-Kongerslev, J C Andersen, N-Kongerslev. M Pedersen Toft, Komdrup, P Nielsen, Skibsted, Partikulier M Nielsen, Solbjerg, Husm. F Christensen, Terndrup.

Lærere. M S Møller og M E Baden, Bælum. M C Hansen, Smidie. A Chr Nielsen, S.-Kongerslev. N Chr Hansen og C Eriksen, N.-Kongerslev. J A L Mortensen og A Jørgensen, Komdrup. N Jensen og Lærerinde, Enkemadam Nielsen, Skibsted. Bendix, Lyngby. Th Nielsen og Frk. Jepsen, Terndrup. J Møller, Solbjerg. H A Smith, Korup.

Sagførere. M Plesner-Müller, P Møller,

Møllerup og Lausen, Terndrup. Kontortid: 9—12 og 2—7.

Godsforv. Arffmann f. Villestrup Gods, Terndrup.

Landinsp. Bruun, Terndrup.

Landvæsenkommisærere. Propr. Glud, Bælumgaard. Godsforv. Poulsen, Gl. Viffertsholm.

Forligskommissionen for Aalborg Amts 4. Kreds holdes i Sparekassebyggn. i Bælum Mandag. Forligsmæglere: Propr. Glud, Bælumgaard, og Bogholder Crone, Lindenberg.

Forligsmæglere i Tyende- og Aftægtssager: N J J Bertelsen, Halkjærgaard. Godsejer L Svanholm, Porsgaard. Propr. Thorup, Anderstrup. N Pedersen Toft, Komdrup, Suppleant.

Vurderingsm. I H. t. Lov af ¹⁹/₃ 69: Jægerm. Hvass, Randrup. For Kreditf. i Viborg: Propr. Schæbel, Vorgaard. For Husmandskreditf. Sgnf. Fr Christensen og Snedker O Andersen, Terndrup, Kreaturh. A Sørensen, Bælum, Grdejer C Jacobsen, N.-Kongerslev.

Repræsentant for Kreditf. i Viborg. Propr. Kjeldsen, Kongstedlund. Overformynderiets Laanebest. for Aalborg Amt: Kjkr. Stemann, Restrup.

Assuranceagent. For Forsikringselsk. Skjold: Fuldm. J Larsen, Bælum.

Sparekasser. Hellum-Hindsted Herreders Sparek., Kontor i Bælum, Onsdag 10—12 Form., Form. f. Reprsk. Propr. Thorup, Anderstrup, f. Best. Propr. Glud, Dragsgaard, Kasserer Grdejer Chr Thygesen, Nørre-Kongerslev, Bogholder Skolelærer Horne, Veddum pr. Hadsund, Kasserer og Bogholder i Forening kvittere saavel for Indskud som Gjældsfor skrivn.

Bælum-Solbjergs Pastorats Laane- og Sparek. Bælum. Lærer M C Hansen, Smidie, Form., Grdejer Lars Nielsen, Bælum Kasserer.

Laane- og Sparek. for Sønder-Kongerslev Pastorat, Nørre-Kongerslev, Propr. J Jensen, Solbjerggaard, Form., Grdejer J P Nielsen, Nørre-Kongerslev, Kasserer.

Skibsted-Lyngby Pastorats Sp.- og Laane-, Lyngby, Grdejer A Poulsen, Søgaard, Terndrup, Form., Grdejer Jens Chr Poulsen, Lyngby, Kasserer, Lærer C F Bendix, Lyngby, Bogholder.

Større Landejend. Refsnæs med Mølle, Komdrup S., 51 Td. Hrt., Enkefru Westenholtz. Sigsgaard, Nørre-Kongerslev S., 12 Td. Hrt., P Toft. Stenigaard, Nørre-Kongerslev S., 13 Td. Hrt., Ludvigsen. Kjællingbjerggaard, Sønder-Kongerslev S., 14 Td. Hrt., Jens Nielsen. Solbjerggaard, s. S. 13 Td. Hrt. J Jensen. Kongstedlund, s. S., 28 Td. Hrt., O M Kjeldsen og H Kjeldsen. Vorgaard, Bælum S., 19 Td. Hrt.,

Livsforsikringselskabet New-York,

J M Schæbel. Nørgaard med Mølle, s. S., 15 Td. Hrt., tilh. Bælum-Solbjerg Kommune. Dragsgaard, s. S., 27 Td. Hrt., Hans J Glud. Randrup, Skibsted S., 37 Td. Hrt., Enkefru Hvass, Forp. Jægern. F Hvass. Svanholmssmnde, s. S., 18 Td. Hrt., Enkefru Hvass, Forp. Knuthsen. Randrup Gods, s. S., 30 Td. Hrt., Enkefru Hjorth, Thustrup. Anderstrup, Lyngby S., 23 Td. Hrt., Chr J Thorup. Ny Vifertsholm, Solbjerg S., 15 Td. Hrt., H Svanholm. Porsgaard s. S., 11 Td. Hrt., Laurits Svanholm. Gammel Vifferssholm og Gods, s. S., 70 Td. Hrt., Laurits Svanholm, Forp. J J Nielsen, Godsforv. Poulsen. Fredenslund, s. S., 17 Td. Hrt., J Svanholm. Vestergaard, s. S., 13 Td. Hrt., J Bjerregaard. Terndrupgrd, Lyngby S., Chr Deden.

Firma-Register.

N.-Kongerslev Mølle, Aktieselskab, bestaaende af Gaardmændene i Sognet.

Forbrugsforeningen i N.-Kongerslev, Best. Grdejerne Chr Thygesen, M Sørensen Leth og P Toft, N.-Kongerslev.

Apotheker. M Matzens Enke (C P M Westermann, Provisor), Terndrup.

Bagere. Alsø, Bælum. Spaanhede, Skibsted. Christiansen, Terndrup.

Blikkenslagere. H Nielsen, Terndrup.

Bødkere. G Georgsen, N.-Kongerslev, Christensen, Bælum.

Drainør-fabrikanter. J C Bech, Smidie, J Jensen, Skibsted.

Dyrlæge. M Jensen, Lyngby.

Farverl. Poulsen, Bælum.

Fotografer. Madam Bech, Bælum. M Pedersen, Skibsted Brohus.

Handlende. Detailh.: P Andersen, $\frac{23}{1}$ 78, C Jensen, $\frac{3}{2}$ 85, Bælum. A P Houtved, $\frac{1}{12}$ 71, Solbjerg. J Pedersen, $\frac{3}{4}$ 74, J Ringsted, $\frac{19}{6}$ 76, M Chr Jensen, $\frac{5}{8}$ 84, N.-Kongerslev. N C Nielsen, $\frac{4}{12}$ 74, Lyngbyskov. Chr Sten Notlevsen, $\frac{10}{6}$ 78, A Chr Andersen, $\frac{9}{2}$ 83, S.-Kongerslev. E Ingerslev (Manufakturhandlerske), $\frac{5}{3}$ 83, Bælum. J M Andersen, $\frac{10}{6}$ 66, J Chr Pedersen, $\frac{19}{8}$ 83, Skibsted. N Chr Bossen, $\frac{21}{2}$ 78, J Christensen, $\frac{9}{1}$ 85, Lyngby. C M Madsen, $\frac{23}{10}$ 85, J Pedersen, $\frac{14}{1}$ 86, Terndrup. Kreaturh. Axel Sørensen (tillige Landejendomscommissionær), Bælum. Marskandisere. Chr Pedersen Bech, $\frac{25}{8}$ 76, Bælum. Erik Poulsen, $\frac{19}{2}$ 81, Skibsted.

Kalkværker. M Andersen, P C Jensen, J Christensen og Chr Christensen, Smidie. Jægern. Hvass, Randrup.

Kæretmagere. R C Nielsen, Bælum. N Jensen, Lille Brøndum.

Kroer. Christen Pedersen Nørgaard, $\frac{11}{8}$ 82, Bælum Kro. J M Thomsen, $\frac{31}{7}$ 85, Gjæstgiver, Forp. af Terndrup Kro (Eier J Arffmann).

Malere. L J Larsen og P C Nielsen, Bælum.

Maskinfabrikanter. Mads Chr Nielsen (tillige Jernstøber), Bælum. Nicolai Nielsen, Terndrup.

Murere. Peder Chr Breum, Skibsted. Christopher Jacobsen, Lyngbyskov. N Sørensen og Jens Bager, Bælum. Lassen, Korup. P Nielsen, Egebjerg ved Terndrup.

Møllebygger. Chr Schou, Komdrup.

Møllere. P Jensen, Skibstedgaards Mølle. P Jacobsen, Terndrup Vandmølle. N Bundgaard, Forp. af Terndrup Vindmølle. Nørre-Kongerslev Aktiemølle (se Firma-Register). P Jensen, Forp. af Refsnæs Mølle. Bælum Mølle (ejes af Kommunen).

Pottemager. Jeremiasen, Terndrup.

Rebslagere. H V Holm, Solbjerg.

Skomagere. Chr Bech, Bælum. N Nielsen, S.-Kongerslev. A M Sørensen og J Christiansen, Solbjerg. A Nielsen, Komdrup. J P Andersen. J Hansen, S Larsen, N Kongerslev. Fr Maach og J Breum, Terndrup.

Skrædere. Severin Riber, S Pedersen og L Nielsen, Nørre-Kongerslev. Chr Nielsen og S Nielsen, Skibsted. Niels Mortensen og Niels Larsen, Bælum. Morten Nielsen, Smidie. P Jensen og N Jensen, Lille Brøndum. H Andreassen, Graverhusene (Solbjerg S.). A Nielsen og P Olesen, S.-Kongerslev. B Bendsen, Komdrup. S Jørgensen, Terndrup.

Smede. Niels Jensen, Lille Brøndum. N P Nielsen, Solbjerg. J Chr Olsen og C Christensen, Skibsted. Søren Aagaard og A Ottosen, Terndrup. Marinus Sørensen og H C Madsen, Nørre-Kongerslev. Hans Rasmussen, Komdrup. C Pedersen M Pedersen og C Nissen, Bælum. C Christensen, Korup. O Jensen og C Christensen, S.-Kongerslev. Thomsen, Svanfolk.

Snedkere. Ole Andersen og H Christensen, Terndrup. J Jørgensen, L Sørensen og P Sørensen, Bælum. J Kjeldsen og A Gregersen, Lille Brøndum. J C Jensen, Solbjerg. J P Jensen, J Petersen og P Mortensen, S.-Kongerslev. J Jensen og P Sørensen, N.-Kongerslev. J C Jensen, Skibsted.

Slagtere. N S Eriksen, N.-Kongerslev. Jensen, Terndrup.

Teglværker. Martinus Andersen, Gaardejer, Peder Chr Jensen, Jens Chr Bech, Smidie. Chr Rasmussen, Grdejer, Bælum. Peter Jensen, Grdejer, Skibstedgaard. Svanholm, Godsejer, Porsgaarden. J N Nielsen, N.-Kongerslev. N P Hansen, Lyngbyskov. C Mikkelsen, Terndrup.

Børkop.

Postexp. Jerub.- St. Jernb.- Tel.- St. Gauerlund S., Holmans H., Vejle A. Ad Jernb. 1.9 M. t. Vejle, 1,7 M t. Fredericia.

Direktion for Danmark: Vimmelskiftet 47, Kjøbenhavn.

Holmans Herred.

(Vejle A. Kontor i Fredericia.)

Gauerslund S. (1933 Indb.) Gaarslev S. (1011) Dele af Smidstrup S. (hele S. 1781.) og Skjærup S. (hele S. 579).
Sgnrf. Grdm. R Knudsen, Gaarslev, f. Gaarslev S. Grdm. B Hansen, Børkop Skov, f. Gauerslund S.

Sgnf. S Enevoldsen, Gaarslev, f. Gaarslev S. A Haugaard, f. Lellerup Fogderi i Gauerslund S. S Pedersen, Børkop, f. Børkop Fogderi i Gauerslund S. P Haar, St. Velling, f. Velling Fogderi i Smidstrup-Skjærup S. N P Thomsen, Skjærup, f. Skjærup Fogderi i Smidstrup-Skjærup S.

Lægdsm. S Enevoldsen, Gaarslev. M P Kring, Andkjær, f. Sellerup. L Pedersen, Børkop. P Haar, St. Velling. N P Thomsen, Skjærup.

Lærere. Sørensen, og J P Qvist, Gaarslev. Kring, Gauerslund. Chr Hansen og Kjærulf, Andkjær. Joh Thomsen, Brøndsted. P Bernhard, Smidstrup. N Petersen, Klatrup. Jørgensen, Tjufkjær. S Kragh, Skjærup.

Større Landejend. Nebbegaard, Gaarslev S. 20 1/2 Td. Htk., Baron I Wedell-Wedellsborg. En Gaard i s. S. 14 Td. Htk., Grdm. P Sørensen. Hvilebjerggaard, s. S., 23 1/2 Td. Htk., Propr. V Th D Elmquist. En Gaard i Skjærup S., 13 Td. Htk., Grdm. M Nielsen.

Bagere. A S Holm, Gaarslev. H H Thomsen, Børkop. A Davidsen, Klatrup.

Bomuldsvævere. H Sørensen, P Hansen, J Hansen og M Pedersen, Tjufkjær.

Bødkere. H Blond, Gaarslev. C Laurssen og M Chr Jensen, Børkop. S. Hansen, Klatrup. H Jensen, Christoffersen, Tjufkjær.

Børstenbinder. N Chr Jensen, Smidstrup.

Dyrlæge. I Schmidt, Smidstrup.

Fællesmejeri. Børkop. Grdm. M P Kring, Andkjær.

Gartnere. N Mortensen, Klatrup. A Rasmussen, Børkop. M Chr Jensen, Andkjær.

Gjæstgivere. C Madsen, Børkop. C Christiansen, St. Velling. M Petersen, L. Velling. M Laugesen, Tjufkjær. M P Sørensen, Børkop. A Mortensen Andkjær.

Handlende. Kbm. C Madsen, Børkop.

Kurvemager. Chr Christensen, Tjufkjær.

Malere. Dinesen, Børkop. Frandsen, Andkjær. M Petersen, Tjufkjær.

Maltgjørere. N Nielsen, Gaarslev. L Christiansen, Børkop.

Møllebyggere. P Bertelsen, Sellerup. P Hansen, St. Velling.

Møllere. J Hansen Skauenborg, Gaarslev. K Madsens Enke og J Pedersen, Børkop. N Madsen og P Pedersen, Andkjær. P Haar, St. Velling. H Jessen,

Tjufkjær. Th P Mortensen, Brandlund Mølle, Skjærup Mark.

Rebslagere. J Hermansen, Børkop. A Davidsen, Klatrup.

Sadelmagere. P Møller, Andkjær. J Pedersen, Børkop. K Petersen, Skjærup.

Skomagere. A Blond, M Nielsen, J Hansen, P Møller, Gaarslev. L Mortensen, S Pedersen, Børkop. N Mathisen, H Bundgaard, Andkjær. H Christensen, Smidstrup. S Petersen, S Buhl, Tjufkjær. Christoffersen, Damkjær.

Skrædere. J Bramming, D Pedersen, A Andersen, P Sørensen, Gaarslev. N Bomsen, G Christensen, R Jacobsen, H Jensen, Børkop. S N Petersen, Kræfting. A Nielsen, Andkjær. Chr Hansen, St. Velling. P Hansen, L. Velling. H Bennet Hansen, Tjufkjær. J Jepsen, Skjærup Skov.

Slagtere. P Gjersing, Gaarslev. H Chr Petersen, Mørkholt, Gauerslund S. N Pedersen, Børkop.

Smede. L Petersen, H Hansen, Gaarslev. M Hansen, Mørkholt. P Bendsen, C Simonsen, J C Jensen, Børkop. N Christian, L Jensen, Andkjær. B Jensen, St. Velling. C Hoffman, Smidstrup. Chr Jensen, Klatrup. P L Jensen, Velling. M Rasmussen, Tjufkjær. H Hansen Smidt Skjærup.

Uhrmagere. C Andersen, og H Steffensen, Børkop.

Vognfabrikant. Jeppe Hansen, Børkop.

Charlottenlund.

Postexp. (underlagt Kbhvn) Jernb.- St. Tel.- St. med fuldst. Dagtj. om Sommeren. indskr. om Vintaren. Gjentofte S., Sokkelunds H., Kbhvns Amt. Ad Jernb. 0,3 M. t. Hellerup, 0,5 M. t. Klampenborg.

Kjøbenhavns Amts nordre Birk.

(Kjøbenhavns A. Kontor i Thinghuset paa Blegdamsvejen, Kbhvn N.)

En Del af Gjentofte S. (hele S. 5106 Indb.)

Sgnrf. Kammerr. V Nielsen, Dbm., tilige Sgnf., Vurderingsm. ved Udlaan af Umyndiges og offentlige Stiftelsers Midler og Landvæsenskommissær.

Lægdsmænd. Gaardejer P Pedersen, Ordrup.

Lærere. Gjølring og Rasmussen, Skovshoved. V Petersen, Ordrup. Frederiksen og Jacobsen ved private Skoler i Ordrup.

Forligsmægler i Tyendesager: Propr. H P Lund, Bernstorff Hovmarksgaard.

Østifternes Kreditf. Repr.-Suppleant for 5 Distr. Fabrikant J P Sigersted, Ordrup. Vurderingsm. Murm. H C Bram og H C Klein, Tømmerm. J Chr Jensen, Ordrup.

Større Landejend. Bernstorff Hovmarksgaard, H P Lund.

Firma-Register.

Jens Marcussen & Ko., Manufakturh., Jens Chr Marcussen.

Livsforsikringselskabet New-York,

Bagere. P Nielsen, $\frac{1}{8}$ 67, og N P Hansen, $\frac{12}{11}$ 78, Ordrup. R F Vetter, $\frac{18}{8}$ 85, Skovshoved.

Baadbyggere. P Chr Hansen, $\frac{14}{4}$ 77, Chr Rybel, $\frac{9}{1}$ 79, og N H Rasmussen, $\frac{15}{2}$ 78, Skovshoved.

Blikkenslager. H G Steinmetz, $\frac{1}{3}$ 82, Ordrup.

Cigarmager. J Nielsen, $\frac{20}{1}$ 85, Ordrup.

Handlende. Kjøbmænd (Handel med Forskjelligt). C F Pætsch, $\frac{26}{4}$ 72, Hans Steffensen, $\frac{5}{4}$ 69, Hans Nielsen, $\frac{16}{2}$ 82, Carl Vilh Gotfredsen Schjøtt, $\frac{9}{16}$ 74, Andreas Boesen, $\frac{31}{10}$ 71, Andreas L Fischer, $\frac{11}{7}$ 62, og $\frac{29}{4}$ 71, E F Kursch $\frac{12}{7}$ 82, L J Chr Nielsen, $\frac{6}{1}$ 83, C H Christensen, $\frac{12}{6}$ 83, C P Lange, $\frac{24}{4}$ 84, I Chr Marcussen, $\frac{22}{5}$ 85, Ordrup. E V Foltmar (Enke) $\frac{28}{5}$ 85, Henrik Johan Schmidt (tillige Gjæstgiver), $\frac{9}{6}$ 81, F Meyer, $\frac{5}{11}$ 72, Carl Frederik Bock, $\frac{23}{12}$ 71, Edvard Vilhelm Andreas Pfeiffer, $\frac{5}{9}$ 73, C E H Juul, $\frac{20}{10}$ 83, Skovshoved. Høkerer: Rasmus Rasmussen, $\frac{8}{3}$ 82, Hans Christian Jensen, $\frac{12}{11}$ 81, R B V Voigt, $\frac{17}{5}$ 83, O Larsen, $\frac{28}{8}$ 83, Propr. M C Jørgensens Enke $\frac{20}{10}$ 83, J Olesen, $\frac{19}{9}$ 84, A C H Schmidts Enke, $\frac{14}{10}$ 84, Ordrup. Johan Peter Hansen, $\frac{18}{5}$ 75, Niels Chr Bryde, $\frac{21}{1}$ 81, Georg Jensen, $\frac{27}{10}$ 76, Sophie Frederikke Frederiksen (Enke), $\frac{28}{9}$ 81, Hans Hansen, $\frac{8}{5}$ 78, Skovshoved.

Kroer og Restaurationer. Ordrup Kro: Ejer P Nielsen, Forp. H Jensen, $\frac{27}{6}$ 83. Skovshoved Hotel: Ejer J H Schmidt. Gyldenlund: N Schwensen, $\frac{15}{7}$ 72. Over Stalden: Th Fugmann. Charlottenlund: C Hansen, Forpagter. Constantia: Ejer C Hansen, Lejer Augustinussen, $\frac{17}{9}$ 80. Jernbanepavillonen, C Hansen, $\frac{30}{1}$ 79.

Malermestre. A V Kjærulff, $\frac{29}{4}$ 84, Chr Theodor Melchior, $\frac{11}{1}$ 77, Jacob Theodor Schou, $\frac{12}{10}$ 71, Ordrup. Hans Nicolai Schjødt, $\frac{5}{6}$ 81, J H Petersen, $\frac{4}{3}$ 63, Skovshoved.

Murermestre. Carl Heinrich Klein, $\frac{116}{10}$ 80, Niels Peter Ottosen, $\frac{6}{4}$ 66, Hans Christian Nissen Bram, $\frac{20}{3}$ 77, Mathias Christian Madsen, $\frac{8}{12}$ 80, N P Fals, $\frac{30}{10}$ 82, V Jensen, $\frac{19}{2}$ 83, N V Petersen, $\frac{10}{3}$ 83, H P Nielsen, $\frac{25}{4}$ 84, C A Nielsen, $\frac{23}{11}$ 85, F E Thomas $\frac{2}{4}$ 75, Ordrup. O Larsen, $\frac{8}{4}$ 85, Skovshoved.

Rebsslager. P Hansen, $\frac{2}{10}$ 82, Skovshoved.

Sadelmager. M Petersen, $\frac{2}{5}$ 65, Ordrup.

Skomagere. J A Datz, $\frac{17}{8}$ 74, Christian Frederik Ferdinand Andersen, $\frac{8}{3}$ 82, Christian Hansen Schou, $\frac{19}{8}$ 79, Edvard Constantin Rasmussen, $\frac{17}{5}$ 82, Ordrup. Chr Vilhelm Larsen, $\frac{2}{11}$ 80, Skovshoved.

Snedkere. Peter Frederik Vilhelm Schjøth, $\frac{6}{4}$ 77, Ordrup. Sophus Valdemar Øhl, $\frac{1}{6}$ 31, Skovshoved.

Tømremestre. N Jacobsen, $\frac{19}{10}$ 66, Anders Peter, Andersen, $\frac{24}{8}$ 78, Vilhelm Frederik Tønnesen, $\frac{31}{5}$ 82, Christian Frederik Vilh Juncker, $\frac{2}{5}$ 81, Carsten Rasmussen, $\frac{11}{3}$ 68, Ole Nielsen, $\frac{14}{2}$ 72, Jens Christian Jensen, $\frac{22}{4}$ 72, Anton Peter Christensen, $\frac{12}{7}$ 82, C Petersen, $\frac{27}{1}$ 83, Gundersen, $\frac{2}{11}$ 83, H Hansen, $\frac{16}{9}$ 83, Ordrup. G C H Ohms, $\frac{18}{9}$ 76, C F Nørregaard, $\frac{30}{12}$ 81, L V Saunte, $\frac{30}{12}$ 79, Skovshoved.

Dalbyover.

Jernb.- St. Jernb.- Tel.- St. Dalbyover S., Gjerlev H., Randers A. Ad Jernb. 0,52 M. t. Havndal, 0,55 M. t. Øster-Tørslev, 0,84 M. t. Gjerlev, 1,43, M. t. Hald, 1,98 M. t. Spentrup, 2,33 M. t. Lem, 2,82 M. t. Gimming, 3,43 M. t. Randers. Se Havndal.

Daugaard.

Jernb.- St. Jernb.- Tel.- St. Daugaard S., Hatting H., Vejle A. Ad Jernb. 1,5 M. t. Vejle. 1 M. t. Løsning, 2,7 M. t. Horsens. Se Vejle.

Dejbjerg.

Jernb. Holdepl. mellem Skjern og Lem St., Dejbjerg S., Bølling H., Ringkjøbing A. Se Ringkjøbing.

Dragør.

Postexp. (underlagt Kbhvn.) Tel.- St. med fuldst. Dagtj. St. Magleby S., Sokkelunds H., Kjøbenhavns A. $\frac{11}{2}$ M. (over St. Magleby) til Kjøbenhavn.

Amager Birk.

(Kjøbenhavns A. Kontor: Prindsesseg. 42, Kjøbenhavn C) Dragør i St. Magleby S. (1831 Indb.)

Foged og Form. for Byforstandersk. I P Schmidt.

Lægdsm. Detailh. H J Jansen.

Lærere. C F C Hansen, M Espensen og P B Langhoff.

Lodsvæsen. Kpt N C Møller, R., Lodsinsp, D J Jans, Lodsogholder.

Strandfoged. Detailh. N H Hein.

Forening. Dragør Skibsfører- og Skibsrhederf., H D Prøst, Form.

Firma-Register.

T & J Jepsen, Detail- og Brændevinsh., N J Ravn, $\frac{25}{7}$ 73.

Aktieselsk. Barksbibet „Trinidad“ af Dragør, Skibsrheder, Forretningsf. Lauritz Schjønnemann, $\frac{22}{9}$ 75.

Bagere. H Westphal, A Schubert, F Leisner, E Schubert.

Barber. F Henriksen.

Dyrlæge. F Madsen.

Gjæstgivere. H P Palm, J P Rander.

Handlende. J N J Ravn, D J Mørck, H P Jansen, H D Magleby, J N Nielsen, V C Hansen, H J Hein, N H Krabbes Enke, Schmidts Enke, Randers Enke, Bistrups Enke, B J Jans, C Olsen, P Kjæmpe (Skibsprovantering).

Malere. J Bleichmann.

Murere. J H Dahl, R Guldborg.

Sejlmager. V Nielsen.

Skibsførere. C J Jans, P J Krabbe, J

Direktion for Danmark: Vimmelskafte 47, Kjøbenhavn.

O Bloes, C Bothmann, J J Schmidt, L Palm, J D Jans, C Strömberg, T Eriksen, C D Jans, C J Borg, L Rosenkolb, A Pedersen, P T Schmidt, O Agerlin, J Eriksen, N S Præst, C Lykke, P P Junker C Christoffersen.

Skibsrhedere. Jepsens Enke, J J Pedersen, P P Schmidt, H P Præst, S Kjæmpe.

Slagter. H Steen.

Skomagere. P J Schmidt, M Saxild.

Snedkere. Jepsen, Bleichmann, Holm.

Smed. C Mangor.

Vognmænd. J Larsen, H Larsen, J P Ottesen, N Ottesen, N A Schmidt, N Andreasen.

Durup.

Jernb.-St. Jernb.-Tel.- St. Durup S., Harre H., Viborg A. Ad Jernb. 0,8 M. t. Assens, 0,7 M. t. Roslev, 1,3 M. t. Jeberg, 1,8 M. t. Lyby, 2,9 M. t. Skive. Se Skive.

Ebberup.

Jernb.-St. Jernb.-Tel.-St. Kjærum S., Baag H., Odense M. Ad Jernb. 0,9 M. t. Assens, 0,8 M. t. Flemløse, 1,5 A. t. Glamsbjerg, 2 M. t. Naarup, 2,3 M. t. Knarreborg, 3 M. t. Tommerup. Se Assens.

Ebeltoft.

Postexp., Tel.-St. fuldst. Dagti. paa Søguedage, indskr. paa Søndage. Kjøbstad med 1315 Indb., Mols H., Banders A. 3 M. (over Tirstrup) til Trustrup, 3 M. (over Ulstrup) til Rønde, 2 1/2 M. (over Fuglæs Kro) til Thorup Pakhus. Skattepct. i 1886; 4/5 pCt., den anslaaede Indt. 308,900 Kr., hvoraf afgik 113.900 Kr. paa Ør. af Nedsættelser. Der paalignedes 8190 Kr.

By- og Herredskont. aabent Søgnd. 8—12 og 12—6. Fuldm. Thorup og Raun.

Told- og Amtsforv.- Kontor aabent Søgnd. 9—3.

Byraadet. Borgemesteren, Form., Konsul N. Nielsen, Møller Møller, Toldforv. Breyen, Snedker Svendstrup, Kbm. L. H. Larsen, Kobbersmed Graff, Postkontrahent L Steensen, Kbm. Maarup.

Kæmner. Branddir. Thuesen.

Forligskommissionen. Kæmner Thuesen.

Kjøbmand S B Lundberg.

Sagførere. M J V Bay, 12000. A P

Eykens. P C Petersen, 5800.

Veier, Maaler og Vragter. Manufakturhandler S Ørting.

Konsul. N. Nielsen, svensk-norsk Vicekonsul.

Vurderingsm. ved Udlaan i fast Ejend. af Umyndiges Midler: Kæmner Thuesen, Kærtmager Stausgaard, Slagtermester N P Jørgensen, Møller Møller, Teglværksejer Casper, Partikulier Chr. Sørensen.

Havnefoged. Burmeister.

Lodser. C R Petersen, Lods. Havnefoged Burmeister, Reservelods.

Dampskibsexp. Kapt. R Kock's Enke.

Foreninger. Haandværkerf., Skomagerm Harsen, Form.

Teknisk Skole. Ebeltoft Tegneskole.

Assuranceagenter. For Kjøbstædernes Brandforsikring: Branddir. Kæmner Thue-

sen. For Landbygn. Brandforsikring og Brand- og Livsforsikringselsk.. Danmark: Branddir. Møller. For de private Assurandører: R A Kock's Enke. For nye danske Brandforsikringselsk.: Bankbogholder B Petersen. For Commercial Union Assurance Company og Livsforsikringselsk. New-York: Amtstuefulm. A P S Munch. For Forsikringselsk. Skjold: Bager M Klinge.

Sparekasser og Banker. Sparek. for Ebeltoft og Omegn, Dir.: Sagf. Bay og Eykens, Teglværksejer Casper, Kæmner Thuesen.

Ebeltoft Bank, Dir. Sagf. Petersen, Forretningsf., Skomagerm. Hansen, Propr. R Lassen, Elsegaarde.

Øresparek. adm. af Snedker N E Thuesen.

Markeder. 2. Tirsdag før Fastelavn Heste og Kvæg; Torsdag efter 3 Søndag i Fasten Heste og Kvæg; Torsdag efter sidste Lørdag i Juni Heste og Kvæg; Lørdag efter 2. Mandag i Oktober Kvæg og Faar. **Apotheker.** H C Hjelmdrop, 3200.

Bagere. M Frandsen, 23/10 78. M Klinge, 24/8 78. F Mellerup. N Mellerups Enke.

Barber. N Kordt.

Blikkenslager, Kobbersmed og Blytækker. W Graff, 24/11 69.

Bogblinder og Bogtrykker. N J Rasmussen, Redaktør.

Bryggere. J C M Bøegh, 17/4 75, 1200. H Handlas, 13/3 75, 1000.

Brendevisbrænder. N Nielsen, Konsul, 7000.

Bundtmager. Frantz Kudera (tillige Hattemager), 28/1 73.

Bødkere. Clemmensen, 800. Rudkjøbing, 10/4 60.

Cigarmager. S Rasmussen.

Dagblad. Ebeltoft Avis, Redaktør og Udgiver N J Rasmussen.

Damskræderinder. Jfr. Hansen. Jfr. Hansen. Jfr. E Rasmussen. Jfr. K Rasmussen.

Drejer. J Sørensen.

Dyrlæger. Tander. Steiner.

Ejendomskommissionær. N Jensen (till. Fæstemand).

Fabrikant. J Marcussen, Klædefabrikant, 4,500.

Farvere. J Marcussen, 16/11 69, 4,500. A G Petersen, 23/12 71.

Fotograf. F Møller (till. Tobaksh.), 16/10 71.

Fæstemand. N Jensen.

Gartnere. J Frederiksen. N Jensen.

Garvere, Feldberedere og Læderhandlere. A Knudsen, 30/8 79. J L Petersen, Læderhandler, 9/10 67.

Gjæstgiver og Restauratører. H S Hansen, Gjæstgivergaarden, 18/6 80. Niels Jensen, 8/11 70. S Olsen, 4/11 81. M J Schjødt, 25/8 58. J Sørensen. Vithen (till. Vært i Skovpavillonen). Thomsen. N P Bøgh.

Livsforsikringselskabet New-York,

Glarimester. Rasmussen.

Guldsmed. M Wendelbo, ¹⁵/₇ 63.

Handlende. Frk. E & W Hansen (Dame-
Ekvipering), ¹⁴/₉ 78. S Petersen, (Skibs-
provianteringsforretning). L H Larsen
(Kolonial- og Produkt.), ⁵/₉ 65. N Han-
sen (Urtekram- og Delikatessseh.). F S
Maarup, ²⁴/₁ 66. P Rasmussen (Manufak-
tur). Th Nissen (Kolonial-, Produkt- og
Tømmerhandel). J Nielsen (Marskandiser),
¹⁴/₁₁ 74. N Nielsen, Konsul (Kolonial-,
Produkt- Tømmerh.), ¹⁹/₉ 76, 7,000. Jul
Rasmussen (Urtekr.- og Delikatessseh.), ²⁴/₇
71. Sigvard Rasmussen (Kolonial- og Pro-
duktl.), ¹²/₁₆ 81. Chr Lundberg (Manufaktur.)
Bog og Papirh. Cand. pharm. Schlawitz,
¹⁴/₇ 64. Cigar og Tobaksh. F Møller (till.
Fotograf), ¹⁰/₁₀ 71. Hesteh. N J Grønfeldt,
(tillige Grdejer). Materialist. Carl Hansen
(till. Maler), ⁹/₄ 81. Modehandlerinder.
Jfr. Jensen. Frk. Spendrup.

Hattemager. Frantz Kudera (tillige
Bundtmager), ²⁹/₁ 73.

Hesteslagter. C Petersen.

Hjul- og Karetmagere. A Rasmussen,
²¹/₁₁ 78. N Stousgaard, 700.

Konditor og Kagebager. M Frandsen.

Lefbibliothek. Rasmussen, Redaktør.

Malere og Lakerere. F Blunck. Carl
Hansen (tillige Materialist), ⁵/₂ 64. S Pe-
tersens Enke. S Blunck.

Maltgjøreri. S B Lundberg.

Murere. Claus Andersen, ¹³/₆ 79. Grann,
¹/₅ 60. A Petersen, ²⁰/₈ 79. M Rasmussen.
P Rasmussen. S Rasmussen, ¹³/₇ 77.

Møllebygger. Møller Møller.

Møllere. J Jørgensen. E Kejser.

Rebslagere. Brochmann. Jensen. Scheel.

Sadelmagere og Tapetserere. H Blunck.
S P Larsen, ¹⁹/₁₂ 69. Thorstensen, ¹/₆ 62.
Rasmussen.

Skibs- og Baadebygger. J Jensen & Søn.

Skibsfører. F Hansen.

Skomager. R Bruun, ²⁹/₃ 79. M Hansen,
¹³/₁ 71. P Kruse, ²⁶/₆ 79. F Nielsen. A
Olsen, ¹/₅ 65. J P Petersen, ¹/₅ 58.

Skorstensfejer. Andersen, Murer.

Skrædere. Adrian Brauer. Gorginus
Jensen, ²²/₄ 62. P Petersen jun. N P
Rasmussen, ²⁶/₁ 80. Chr Thomsen.

Slagtere. Hoff. N P Jørgensen. N
Petersen. Th Simonsen, ²⁶/₁₁ 69.

Smede. N Christensen, ¹²/₈ 67. R Jensen.
J A Nygaard, ¹⁹/₈ 76.

Snedkere. S Andersen, ¹/₆ 60. Bloch,
¹⁴/₇ 75. C F Nielsen. N Nielsen. Svend-
strup. Thuesen & Petersen. N Thuesen.

Teglværksejer. H Casper.

Tømremester. S Andersen.

Uhrmagere. A Christensen, ¹³/₁ 73. Chr
Sinding, ¹⁹/₁₁ 69.

Vinhandler. Hjelmdrop, Apotheker, 3.200.

Vognfabrikanter. Rasmussen. Stausgaard.

Vognmænd. J Krogh. J P Madsen.
Jens P Sørensen.

Mols og en Del af Sønder Herred.

(Randers A. Kontor i Ebeltoft)

Ebeltoft Landdistr., (228 Indb.) Draaby S. (1715) Helgenæs
S. (826) Vistofte S. (828) Fuglslev S. (368) Dele af Agri
S. (hele S. 663) Hyllested S. (hele S. 635) og Tirstrup
S. (hele S. 923)

Sgnfr. Propr. Brædstrup, Elsegaard, f.
Ebeltoft Lands. S P Petersen, Draaby, f.
Draaby S. L J Serth, Borup, f. Helgenæs
S. Jens Olsen, Vistofte, f. Vistofte S.

Sgnf. Thyge Olsen, Skovgaard, f. Ebel-
toft Lands. N Rasmussen, Draaby, f.
Draaby S.'s østre Distr. S Buchtrup,
Lyngsblik, f. Draaby S.'s vestre Distr. N
Sørensen Rytter, Vistofte, f. Vistofte S. N
P Sørensen, Tved, f. Tved S. L Jensen,
Borup, f. Helgenæs S. H S Hvitved, Tir-
strup, f. Tirstrup S. N A Krogh, Fuglslev,
f. Fuglslev S.

Lærere. Jensen, Skovgaard og Else-
gaard. Kristensen, Draaby. Lorenzen,
Boeslunde. Dantzer, Handrup. J H Jen-
sen, Holme. Zweidorff, Vistofte. Pedersen,
Strands. Nielsen, Tved. Højmark, Dejret
Bønsdorff, Tillerup. Rasmussen, Stødan.
Christensen, Esby. Andersen og J H Ras-
mussen, Tirstrup. — — —, Fuglslev.

Større Landejend. Rane Ladegaard, Else-
gaard, Ebeltoft Lands., ¹³/₁ 2 Td. Hrt., J
H Brædstrup. Skjærø's Hovedgrd., Draaby
S., ²¹/₄ Td. Hrt., J C la Cour og J L W
la Cour. Frederikkesminde, s. S., 13 Td.
Hrt., Hans Secher. Lyngbæksgrd., s. S.,
¹⁹/₂ Td. Hrt., H P Mønsted. Isgrd., Tved
S., 25 Td. Hrt., Gustav Krøger. Kvelstrup,
s. S., ²²/₄ Td. Hrt., Chr S Paulsen.

Markeder. I Fuglsø: Torsdag efter 2.
Mandag i Oktober Kvæg og Faar. I Tir-
strup: 2. Onsdag i Marts Heste og Kvæg,
3. Onsdag i Septbr. Kvæg og Faar; 2.
Onsdag i Decbr. Kreaturer.

Dyrlæger. C P Garnes, Tirstrup. Madsen,
Knebel.

Handlende. Kjøbmænd. N Nielsen,
Konsul i Ebeltoft, Tirstrup Kro (Kolonial-
Produkt-, Tømmer- og Brændevinsh.), ⁹/₇
67, 226 Kr. 65 Ø. Detailh. L Jensen,
Kongsgaard (Kolonial- og Produkt. samt
Spirituosa), ²⁶/₈ 79, 28 Kr. 60 Ø. Marius
A Høegh, Stødan (Do. og Manufakturh.),
¹/₄ 82. Rasmus Rasmussen, Ørby (Do. Do.).
Peder Pedersen, Esby (Do. Do. og Isen-
kram), ⁹/₁₂ 76, 30 Kr. Valentin, Thorup
Pakhus (Kolonial-, Produkt- og Spirituosa-
handel), ⁶/₅ 74, 183 Kr. 90 Ø. P Eistrup,
Tved (Manufakturh. og Detailh.), ¹¹/₅ 81, 9
Kr. J Baggesgaard, Tved, ¹⁶/₂ 80, 3 Kr.
90 Ø. Th L Thomsen, Dejret, 2 Kr. 66 Ø.
Hans Andersen, Dejret (Detail-, Produkt-
og Spirituosa), ¹¹/₁ 71, 183 Kr. 8 Ø. Chr
Jensen, Vistofte, ²²/₁₀ 69, 6 Kr. Peder
Nielsen, Begtrup, ⁴/₇ 70, 6 Kr. A M Hviid,

Direktion for Danmark: Vimmelskaflet 47, Kjøbenhavn.

Strands, $\frac{14}{8}$ 76, 6 Kr. Jacob Pedersen, Strands, $\frac{5}{8}$ 81, 6 Kr. Rasmus Poulsen, Tirstrup (tillige Brændevinsh.), $\frac{8}{9}$ 73, 205 Kr. 55 Ø.

Kroejere. Mads Peter Jensen, Ørby Kro, $\frac{10}{9}$ 64, 20 Kr. Søren Jensen, Fuglsø Kro, $\frac{25}{7}$ 67, 190 Kr. 20 Ø. P R Kirkemann, Tirstrup Kro, Forp. L P Sørensen, $\frac{18}{12}$ 80. R Munk, Ulstrup.

Teglværksejer. P R Kirkemann, ca. 200 Kr.

Ejby.

Postexp. Jernb.-St. Jernb.-Tel.-St. Ejby S., Vends H., Odense A. Ad Jernb. 0,6 M. t. Nørre-Aaby, 0,6 M. t. Gjældsted, 1,4 M. t. Aarup.

Vends Herred.

(Odense A. Kontor i Middelfart.)

Ejby S. (725 Indb.) Dele af Brænderup S. (hele S. 1980) og Indslev S. (hele S. 700).

Sgnrf. Grdm. J Andersen, f. Ejby S.

Sgnf. L J Petersen, Ejby, f. Balslev-Ejby S.

Lærere. P Nielsen, Ejby. J T Schmidt, Frederiksminde.

Storke Landejend. Bubelgaard, Indslev S., 16 Td. Hrt., Lorenzen.

Gjæstgiver. H Hansen, ved Ejby St.

Handlende. Detailh. R Petersen, Bubel. Chr Rasmussen, $\frac{24}{5}$ 73, og P E Rasmussen, $\frac{4}{1}$ 75, Ejby.

Møllere. J Jørgensen, Fyllested Mølle. J Andersen, Ejby. H Hansen, ved Ejby St.

Teglværker. L Jørgensen og A Johansen, ved Ejby St. P Christensen, J Andersen og L Larsen, Ejby. A Jensen, Ejby Mark.

Wedellsborg Birk.

(Odense A. Kontor i Kjerlingehjerg pr. Ejby.)

Balslev S. (437 Indb.), Dele af Husby S. (hele S. 972), Ørslev S. (hele S. 428) og Gjældsted S. (hele S. 1625).

Herredskontor aabent $8\frac{1}{2}$ — $12\frac{1}{2}$ og 3—7.

Fuldm. C Heiden.

Sgnrf. Hofjægerm. Kongs greve B Wedell til Wedellsborg f. Husby S. Grdfæster N P Christoffersen, Ellesø, f. Føns-Ørslev S. Møller J Andersen, Ejby, f. Balslev-Ejby S. **Sgnf.** H Andersen, Husby, f. Husby S. J Hansen, Ørslev, f. Ørslev S.

Lægsdm. H Andersen, Husby. H Jørgensen, Ørslev. Amdtsraadsmedlem H Christiansen, Balslev S.

Lærere. Madsen, Husby. Hansen, Ørslev. Larsen, Balslev.

Vurderingsm. i Henh. t. Lov $\frac{19}{3}$ 69: Gaardfæster S W Madsen, Ellesø.

Storke Landejend. Hovedgrd. Wedellsborg, Husby S., 90—95 Td. Hrt., og Hovedgrd. Tybrind, Ørslev S., 79 Td. Hrt., under Græsk. Wedellsborg, Lensgreve B. Wedell-Wedellsborg, Godsforv. A Holst, Adlerhus; Gartner: Flentje, Wedellsborg. Gjelberg, Balslev S., $12\frac{1}{2}$ Td. Hrt., P Hansen.

Handlende. Detailh. J Hansen, $\frac{2}{1}$ 71, Husby. Chr J Andersen, $\frac{14}{10}$ 85, S.-Aaby.

J P Hansen, $\frac{19}{4}$ 81, Balslev. Chr Rasmussen, $\frac{10}{8}$ 84, Eskør.

Møllere. M Hansen, $\frac{4}{2}$ 76, Hygind Vandmølle. Fæster J Eriksen, Hybæks Vind og Vandm.

Rebslagere. Chr Pedersen, $\frac{8}{3}$ 73, S.-Aaby. K Knudsen, $\frac{1}{10}$ 77, Balslev.

Skræder. N Hansen, $\frac{5}{1}$ 85, Husby.

Ejstrup.

Jernb.-Holdepl. mellem Lunderskov og Kolding. Harte S., Brusk H., Vejle A. Se Kolding.

Ellidshøj.

Jernb.-St. Jernb.-Tel.-St. Ellidshøj S., Hornum H., Aalborg A. Ad Jernb. 0,6 M. t. Støvring, 1,6 M. t. Skjærping, 0,7 M. t. Svendstrup. 2 M. t. Aalborg. Se Aalborg.

Eltang.

Jernb.-Holdepl. Eltang S., Brusk H., Vejle A. Ad Jernb. 0,7 M. t. Kolding, 0,8 M. t. Taulov, 2 M. t. Fredericia. Se Kolding.

Emb.

Jernb.-Holdepl. mellem Brønderslev og Vraa. Emb S., Børglum H., Hjørring A. Se Hjørring.

Esbjerg.

Postexp. Jernb.-St. Tel.-St. med fuldst. Dagti. Handelsplads, Jerne S., Skads H., Ribe A. Ad Jernb. 1,1 M. t. Tjæreborg, 2,2 M. t. Bramminge, 1 M. t. Guldager, $2\frac{3}{5}$ M. t. Varde, c. 2000 Indb. Bygningernes Assuranceværdi c. $1\frac{1}{3}$ Mill. Kr., Opbejlslerne ved Toldstedet i 1884: 73,941 Kr. 70 Ø. Ved Udg. af 1884 var der ved Toldstedet hjemmeh. 42 Fartøjer med 1092 Tons, derpib. 32 indregistrerede Dæks-Fiskefartøjer samt 2 Dampbaade.

Postkont. aabent Søgned. 8—12 og 4—8, Helligd. 8—9 og 12—2.

Toldkont. aabent $\frac{1}{11}$ — $\frac{16}{11}$ og $\frac{16}{2}$ — $\frac{1}{3}$ Kl. 7—5, fra $\frac{18}{11}$ — $\frac{15}{2}$ Kl. 8—5, den øvrige Tid af Aaret 7—12 og 2—7.

Lodsoldermand. Holst.

Havnen. V Vestergaard, Ingeniør. J P Jensen, Havnemester.

Landinsp. J P Madsen.

Konsul. C Breinholt for Sverige-Norge. V Th Nielsen, tysk Konsulagent.

Lærere. M K Langvad, H Jensen, A Andersen og Vinterlærer Jensen, Lærereinderne Enkefru Hansen, Frkn Hansen og Kock, Privatlærerne A Petersen, Th Højer, E J Sørensen og C N Jensen, Privatlærereinderne Degen, Jensen, M Nielsen og Th Jonsen.

Assuranceagent. Konsul C Breinholt f. Livsforsikringsanst. af 1871.

Dpskibsexp. Konsul C Breinholt f. det forenede Dpsks-Selsk.

Aktieselskab. Esbjerg, Assurance af Kreaturer, der udføres fra Esbjerg.

Forsikringsforening for Fiskefartøjer hjemmeh. i Esbjerg og Fanø Tolddist. Toldforv. Hassing, Form., Propr. Breinholt, Viceform., Toldassistent Lorck Madsen, Bogh. og Kasserer.

Torvedag. Tirsdag.

Livsforsikringselskabet New-York,

Firma-Register.

Barken Vingolfs Rhederi, Fragtfart, Skibsf. S Thomsen af Sønderho er berettiget til ene at underskr. og handle paa Selsk. Vegne, $19/3$ 82, og $20/2$ 1885.

Briggen Birgitte Gjoes Rhederi, Fragtfart. Skibsfører N H Anthonen af Sønderho og Skibsyggerm. Th Dahl af Esbjerg der hver for sig ere berettigede til at underskr. og handle paa Selskabets Vegne, $14/3$ 84.

Jens Christensen, Manufakturh., Fuldm. Hans Jacob Lorentzen, der dog ikke kan paadrage Firmaet Vexelforpl. $26/3$ 84.

C M Christiansen & Ko., Manufakturh., C M Christiansen, $25/10$ 75.

J Debells Efterf., Kolonial og Brændevinsh., Chr Bilgrav, $3/11$ 84.

Det forenede Dpskibsselsk's. Exp. i Esbjerg, Exp. af de for Selsk. paa Esbjerg farende Skibe, Chr Breinholt har speciel Fuldm. til at optræde for Selsk. i alle Post- og Toldsager og til at kvittere for Fragten osv. vedrørende Selsk. Exp. i Esbjerg, $18/6$ 83.

Esbjerg Cigar- og Tobakshandel, Ane Johanne Jensen i Varde, Fuldm. Hans Nielsen, dog maa han ikke gjøre Vareindkjøb paa Kredit eller overhovedet stifte Gjæld paa Firmaets Vegne, $11/2$ 79 og $21/11$ 1883.

Esbjerg Jernstøberi, Jernstøberi, Maskinbyggeri, navnlig Avlsredsk. og deraf igjen Vindmotorer, N J Poulsen, $29/3$ 76 og $9/11$ 83 (se **Announceafd.**)

Esbjerg Kulforretning, Kbm. C Gotfredsen, Nordby paa Fanø, og Møller H C Hansen, Spangsbjerg Mølle, Fuldm. Skibsrheder L B Hansen, Nordby paa Fanø, og Kbm. J V Palludan, Varde, $23/12$ 75.

Nicolai Vedel Holm Kjerkegaard, Kolonial- og Brændevinsh., Fuldm. Søren Sørensen, der dog ikke kan paadrage Firmaet Vexelforpl. eller Forpl. ved andre Gjældsforskravn., $16/4$ 84.

J Lauritzen i Ribe, Bygningsmaterialier, Kul, Korn og Foderstoffer, Fuldm. J K Riis, der kan disponere over Varelageret og indkræve Betalingen for Vare der sælges fra Lageret, $19/3$ 1884 (se **Announceafd.**)

Møllers Teglværk i Rørkjær, Teglværksbrug, I P Møllers Enke Marie Christine født Juhl og Steffen P Møller kunne hver for sig modt. og kvittere for Firmaets Tilgodeh.: Steffen P Møller skal ene forestaa og lede alle Arbejderne ved Teglværkets Drift, afslutte Kontrakterne med Arbejderne og forestaa Indkjøbene af Kul og øvrige Driftsmaterialier og Salget af færdige Fabrikater, forøvrigt skulle Marie Christine Møller og Steffen P Møller handle i Forening i Firmaets Anliggender.

Reck Thomsen & Komp., Kolonial- og

Brændevinsh., Kbm. Reck Thomsen i Varde, Fuldm. Thorvald Nielsen, dog kan han ikke paadrage Firmaet Vexelforpl. eller stifte Gjæld for Firmaet, $19/2$ 77.

Apothek. Filial af Varde Apothek, Bestyrer F H Ejlschou.

Badeanstalter. Esbjerg Badeanstalt, Søbadeanstalt. Varme Bade hos Jens Thuesen.

Bagere. H W A Schrøder, $27/3$ 75. J P G Keller, $10/10$ 79. A L I Kjøgx, $21/10$ 79. C A Pedersen.

Blikkenslagere. J P Eilert, $7/6$ 78. Jens Petersen, $6/9$ 85.

Bødker. J P Bech.

Dampskibsrestauratører. J P H Lund. A F Petersen.

Ejendomskommissionær. M Henriksen.

Gartner. Søren Pedersen.

Farvere. D M Lauridsen. N E Sørensen.

Fotograf. L H Jensen.

Gjæstgivere. M C Spangsbjerg, $10/4$ 75. H W Petersen, $27/2$ 77.

Handlende. Uldvarer (Trikotage). J M Sørensen, $3/1$ 86. Manufakturh. M Jørgensen, $20/4$ 72. C M Christensen, Firma: C M Christensen & Komp., $25/10$ 75. N D Schultz, $10/7$ 86. J Christensen, $6/3$ 84. Herreekviperingsh. og Broderif. S J Meinertz, $6/7$ og $25/3$ 85. P J Andersen, $21/10$ 79. Garnh. og H. med Modepynnt. H Bertelsen, $19/3$ 84. E Th Ahrensbach, $6/3$ 84. S H Jensen, $3/12$ 83. P Sørensen. Kolonial- og Brændevinsh. Chr Bilgrav, Firma: J Debells Efterf., $4/11$ 84. S Pedersen, $5/11$ 85. J Nielsen, $20/11$ 83. Reck Thomsen, Firma: Reck Thomsen & Komp., $27/2$ 77. P A Pallesen, $30/5$ 77. N W H Kjerkegaard, $15/4$ 84. J Nielsen, $15/6$ 85. M Sørensen, $22/3$ 86. Kolonialh. P P List, $19/6$ 84. Chr Thulstrup, $20/3$ 80. Bogh. F O F Gyeyling, $14/8$ 76. Galanteri- og Marskandiserh. samt H. med Fodtøj og Skomagerforretn. Pedersen, $26/2$ 78, $7/7$ 81 og $17/3$ 84. Handel med Foderstoffer, Kul og Tømmerh. J Lauritzen, $13/4$ 84 (se Firma-Reg.) (se **Announceafd.**) Palludan & Gotfredsen. Esbjerg Kulforretn. (se Firma-Reg.) Trævareh. (Handel med Træsko og Klodsemager) M P Michelsen, $16/5$ 71. Fiskeh. Gjæstgiver M C Spangsbjerg. Kbm. A Stephensen. P Brinch. Fabrikant M Rasmussen. Kreaturkommissionær. Propr. P Breinholt. Høker. Maren Geert, $6/4$ 84. Ølh. Andrea Christensen, $16/3$ 83. J P Stork, $10/10$ 79. Ch-Graff, $23/12$ 81. Bendix Nielsen, $6/11$ 85. S M Bjerrum, $11/7$ 85.

Jernstøbere. N J Poulsen. Firma: Esbjerg Jernstøberi (se **Announceafd.**)

Malere. J Chr Jensen, $20/7$ 76. H Mogenssen, $5/5$ 74. J N Madsen, $12/9$ 85. P N Hjeremind.

Meieri. Jens A Beyer.

Direktion for Danmark: Vimmelskiftet 47, Kjøbenhavn.

Maskinspinder og Maskinvæver. N E Sørensen.

Murere. Chr Jensen, $\frac{30}{8}$ 74. Chr Thomsen, $\frac{3}{7}$ 74. N J Pedersen, $\frac{6}{7}$ 75. P P Stork, $\frac{10}{8}$ 85. Hans Jensen. Martinus Jensen.

Møllebygger. M Jensen.

Rebslager. P M Henriksen.

Restauratører. J R Voigt, Stationsbygningen, $\frac{5}{4}$ 75. J H Meyer, $\frac{23}{12}$ 81.

Sadelmagere og Snedkere. C W Bendixen, $\frac{3}{2}$ 81 og $\frac{20}{10}$ 83. Chr P Jensen, $\frac{21}{10}$ 79 og $\frac{25}{9}$ 83.

Snedker. A A Høyer.

Skibs- og Baadebygger. K F Th Dahl, $\frac{19}{5}$ 74.

Skomagere. Frederik Sørensen, $\frac{1}{6}$ 81. L J Mikkelsen.

Skrædere. P N Ockholm, $\frac{10}{10}$ 79. Poul Hansen, $\frac{17}{10}$ 83.

Slagtere. E Hestbeck. M J Primdahl.

Smørkommissionærer. H M Hansen og Kbm. L C Keiser.

Tømrere. Peder Christensen, $\frac{2}{7}$ 74. Peder Hansen, $\frac{27}{4}$ 85.

Uhrmagere. H M Hansen. E Mikkelsen.

Udvandringsagenters Befuld. H Nielsen. H Wulff Pedersen. H N Friis. Chr Th W Pedersen. E J Sørensen.

Værtshusholdere. B K Eskesen, $\frac{17}{9}$ 83. P P Møller, $\frac{14}{1}$ 86. P Nielsen, Totalafholdsvært, $\frac{25}{4}$ 83.

Teglbrændere. J P Møllers Enke og S P Møller, Firma: Møllers Teglværk. H P Jensen.

Ølbrygger. Chr Graff, $\frac{23}{12}$ 81.

Skads Herred.

(Ribe A. Kontor i Varde.)

Jerne S. (2462 Indb.), Skads S. (769). Tjæreborg S. (784). En Del af Sneum S. (hele S. 629).

Sgnrf. Lærer H H Sørensen, Veldbæk, f. Jerne og Skads S. J Hansen, Opsneum, f. Sneum og Tjæreborg S.

Sgnf. og Lægdsmand. N Pedersen Veldbæk, f. Jerne S. Chr I Kjeldsen, Allerup, f. Sneum S. Anton Jensen Tjæreborg, f. Tjæreborg S. H Lauridsen f. Skads S.

Lærere. K A P Petersen, Jerne. H H Sørensen, Veldbæk. Gregersen, Boldesager. Jens Peder Jensen, Veldbæk. K Gjording, Brisbøl. M C Sørensen Allerup. Leopold Bruun, Tjæreborg. Hans Pedersen, Tjæreborg Mark. Jens A Bech, Skads.

Forligsmænd i Tyende- og Aftægtssager. Chr Mortensen, Jerne. Niels Andersen, Tjæreborg.

Vurderingsmand i Henh. t. L. af $\frac{19}{3}$ 69. Hans Peder Sillesen, Andrup.

Sparekasse. Sneum-Tjæreborg S.'s Sp- og Laanek., Tjæreborg S., Form. M C Sørensen.

Større Landejend. Sneumgaard, Sneum S., ca. 17 Tdr. Htk., H P Hansen.

Bødkere. Claus Christensen, Jerne, $\frac{22}{6}$ 68.

Gjæstgivere. Niels Hansen Pedersen, Korskroen, $\frac{18}{3}$ 74. A P Nielsen (tillige Kolonial- og Tømmerhandel), Roborghus, $\frac{19}{11}$ 83. C C Krogh (tillige Kolonial- og Brændevinhandel) $\frac{19}{10}$ 83 og $\frac{18}{2}$ 84.

Gjarmester. Thomas Jensen Nielsen, Krogsgards Mark. $\frac{11}{6}$ 74.

Handlende. Manufakturh. H N Frandsen (tillige Skræder), $\frac{11}{3}$ 81 og $\frac{16}{6}$ 85. Tjæreborg. Kolonial- og Brændevinsh. Chr Mortensen, Jerne, $\frac{29}{7}$ og $\frac{29}{6}$ 69. J Chr Sørensen, $\frac{19}{11}$ 82, Allerup. J Chr Madsen, $\frac{25}{3}$ 85, Skads. H P Hansen, $\frac{3}{9}$ 85, Tjæreborg. E Pedersen, $\frac{25}{1}$ 82, Knude. Chr C Lund, $\frac{15}{4}$ 75, Trudsborg. A P Nielsen, $\frac{19}{11}$ 83.

Murere. Iver Holst (tillige Tømrer), Tourup, $\frac{20}{3}$ 58. Thomas Peder Nielsen (ligeledes), Boldesager, $\frac{19}{5}$ 60. Peder Høyer, (ligeledes), Soelbjerg, $\frac{27}{1}$ 76. Frands Lauridsen (ligeledes), Tjæreborg, $\frac{14}{4}$ 58.

Møllere. Hans Chr Hansen, Spangsborg Mølle, $\frac{9}{2}$ 74. R Nielsen, Jerne, $\frac{19}{4}$ 79. Chr Rasmussen, Andrup, $\frac{14}{5}$ 79. Jens Chr Svenningsen, Lunde, $\frac{12}{12}$ 73. Propr. Niels Hansens Enke, Krogsgaard, $\frac{13}{11}$ 79. Chr Jørgensen Kjeldsen, Allerup, $\frac{29}{10}$ 81.

Rebslager. J Hansen Madsen, Tjæreborg, $\frac{4}{2}$ 74.

Skomagere. Søren Andersen Møller, Knude, $\frac{21}{7}$ 68. Peder Hansen, $\frac{18}{12}$ 75. C Laugesen, $\frac{29}{8}$ 86 og G Rasmussen, $\frac{30}{4}$ 85, Tjæreborg.

Skrædere. H M Frandsen (tillige Manufakturh.), $\frac{11}{2}$ 81 og $\frac{16}{6}$ 85, Tjæreborg. H Laugesen, $\frac{20}{3}$ 86, Tjæreborg. H Olesen, $\frac{17}{10}$ 83. H Christensen, $\frac{20}{6}$ 83, Skads.

Snedker. Søren Frederiksen, Tjæreborg, $\frac{18}{10}$ 80.

Tømrere. Anders Pedersen Berg, Skads, $\frac{7}{9}$ 80. Niels Chr Hansen, Trudsborg, $\frac{7}{10}$ 80. S Nielsen Lauridsen (tillige Murer), $\frac{20}{9}$ 83, Tjæreborg. J Jensen, $\frac{11}{10}$ 83, Skads.

Uhrmager. Peder Th. Pedersen, $\frac{12}{4}$ 57, Tjæreborg.

Eskildstrup.

Jernb.-St. Jernb.-Tel.-St. Eskildstrup S., Følsters Nørre H., Mariebo A. Ad Jernb. 0,6 M. t. Nørre-Aalev, 0,5 M. t. Thingsted, 1,3 M. t. Nykjøbing p. F. Se Nykjøbing p. Følster.

Espe.

Jernb.-St., Espe S. Salling H., Svendborg A. Ad Jernb. 0,87 M. t. Ringe, 0,56 M. t. Højrup, 1,37 M. t. Korinth. Se Ringe.

Esrom.

Postexp. Esbønderup S., Holbo H., Frederiksborg A. $\frac{11}{2}$ M. (over Tikjøb) til Fredensborg.

Kronborg vestre Birk.

(Frederiksborg A. Kontor i Helsingø.)

Dele af Søborg S. (hele S. 1246) og Esbønderup S., (hele S. 1677).

Livsforsikringselskabet New-York,

Postexp. i Esrom, Kontortid 11—2 og 4—5.
Sgmrf. P Weit, Esrom, f. Esbønderup-Nøddebo S. Chr Hansen, Dragstrup, f. Søborg S.

Sgmf. og Lægds. Grdejer P Jørgensen, Esbønderup, f. Esbønderup S. Grdejer Svend Nielsen, Søborg, f. Søborg S.

Lærere. N Thysen, Esbønderup. P Raud, Esrom. C Olsen, Villingerød. Nielsen, Søborg. A Jensen, Hedsbjerg.

Skovkasse og Stempelpapirsforh. i Esrom, Kontortid 8—2.

Skovvæsenet. Skovfgd. J Andersen, Ostrup, og P Jensen, Thorup, f. 5. Distr. J Bøth, Nyhegn, f. 6. Distr.

Forligsmægler i Tyende og Aftægtssager: fhv. Amtstuefuldm. H Bech, Esrom.

Større Landejend. Søborg Sø, Søborg S. 54 $\frac{1}{2}$ Td. Hrt. (best. af Søborggaard, Ørbakke, Frijsvang og Odderholm), Khr. Greve Krag-Juel-Vind-Friis til Boller, Insp. Ltnt. Fejlberg. Esromgaard, 48 Td. Hrt., Ltnt. Grevenkop-Castenskjold, Mejeriforp. Pindgaard.

Apotheker. A Jones Enke, Best. O Degen, Esbønderup.

Bagere. L Geriche, Esrom. C Hansen (till. Kbm.), Dronninge Mølle. J Jensen (till. Møller), Søborg.

Brygger. Schannong, Esrom.

Drejer. H Carlsen, Søborg.

Dyrlæge. L Larsen, Esrom.

Gjæstgivere, Kroejere m. m. Petersen, Esrom Kro. O Nielsen, Værthush., Esrom Kro.

Handlende. Detailh. Bendsen, Esrom. H A Christoffersen, Esbønderup Sygehus. V Høeg og N J Larsen, Esbønderup. N Hansens Enke, Esbønderup Skovh. J Larsen, Villingebæk. L Andersen, Dragstrup. Jørgensen og Søborg Brugsforening, Søborg. Høkerere. Jens Pedersen og M L Jensen, Esbønderup. Rasmussens Enke, Søborg. C Sørensen, Villingebæk.

Malere. M Olsen, Esbønderup. E Olsen, Esbønderup Mark. Christensen, Søborg.

Murere. A Erfurth, Esbønderup. N Sørensen, Esbønderup Skovh. C Eriksen, Esbønderup Gyde. Nielsen, Lademark.

Møllere. J H Larsens Enke, Dronninge Mølle. J Madelung, Esrom Mølle, Stampe og Vaskeri, Træskæreri og Aalefiskeri.

Sadelmagere. N Hansen, Esbønderup. M C Hansen, Esrom.

Skomagere. P Bendsen og C Olsen, Esbønderup. H R Hou og V Petersen, Esbønderup Skovh. H Larsen, Villingebæk. O Nielsen, Dragstrup.

Skrædere. N Jensen, Esrom Mark. V Hansen, Villingerød. P Larsen, Søborg Bøge. J Hansen, Dragstrup.

Smede. O Olsen, Esbønderup. R Jørgensen, Esbønderup Mark. N Petersen,

Esrom. L Jensen, Villingerød. J Frederiksen, Søborg. A Rasmussen, Firhøj. L Olsen, Bregnerød.

Træarbejdere. M Jensen, Esbønderup. H Olsen, Kohaven. H M Egelund og C Olsen, Esbønderup Skovh. N Hansen og J Larsen, Villingerød. L Pedersen, Dragstrup. H Petersen og N Larsen, Munke-rup.

Kronborg østre Birk.

(Frederiksborg A. Kontor i Fredensborg.)
En Del af Tikjøb S. (hele S. 5744 Indb.)

Skovvæsenet. Skovf. i 1. Kronborgske Distrikt C E Hansen, Klosterris.

Lærer. J Andersen, Havreholm.

Firma-Register.

F Culmsee & Søn, Havreholms Papir-fabrik, J F W Culmsees Enke, Fru Laura Culmsee f. Larsen, der underskr. i Forening med sin beskikkede faste Lavværge, Gros-serer Carl Larsen; Axel Axelsen og Sigvard Berg underskrive i Forening paa Firmaets Vegne, dog at de ikke kunne afhænde eller pantsætte Firmaets faste Ejend.

Handlende. Detaillister. (Kolonial, Isenkram, Manufaktur, Vine og Spirituosa). J Nielsen, $\frac{9}{1}$ 71, 33, og J W Bentsen, $\frac{30}{1}$ 71, 100, Havreholm.

Faaborg.

Postkont. Jernb.-St. Tel.-St. med fuldst. Dagtj. Kjøb-stad med 3476 Indb., Salling H., Svendborg A. $\frac{49}{4}$ M. (over Falsted, Jordløse og Haarby) til Assens, $\frac{2}{4}$ M. (over V.-Hæisinge) til Brobyværk. Ad Jernb. 0,9 M. t. Pejrup, 1,66 M. t. Korinth. Den skattepl. Indtægt i 1884 var 643,400 Kr. Skattepct. m. H. t. Fornue- og Lejlighedsakt 6 $\frac{1}{10}$ $\frac{1}{6}$. Assuranceværdien af Byens Ejend. den $\frac{1}{1}$ 85: 3,595,665 Kr. Toldstedets Indt. vare for 1884: 5 af Told- og Skibsafg. med Krigsskat 87,022 Kr. 60 ø., af Brænderidriften 159,329 Kr. 20 ø. I Told-distr. vare løjnheml. 107 Sejlskibe paa 4,242 Reg. Ton, et Dpsk. paa 42 T. og 250 Baade paa 4 Tons og derunder.

Borgmester. Byf. for Faaborg, Herredsf. i Salling H., Kontortid 9—1 og 3—7. Rets-dag for Byen Fredag, for Herredet Mandag. Fuldm. T F Schoppe og C Hansen.

Birkedommer for Grevsk. Muckadell samt Holstenhus og Brahetrolleborg Birker, Retsdag Onsdag. Kontortid 8—12 og 2—6.

Toldkont. aabent om Vinteren 8—5, om Sommeren 7—12 og 2—7.

Postkont. aabent Sønd. 7—12 og 2—8 Søn- og Helligd. 8—9 og 12—2.

Byraadet. Borgmesteren, Form., Malerm. P Syrak Hansen, Kbm. H Asmussen, Chr L Wedel og A S Madsen, Smedem. P Søndebroe, Fabrikant C K Rønnow, Kbm. J F Jacobsen, Uhrmager A Johansen Skibsbygm. R Møller.

Kæmner. Branddirektør C N Wiborg. Kontortid 8—10 og 2—4.

Lærere. Kateket R Jürgesen, Kordegn R Chr Rasmussen, S Olsen, N J Post, J J Arnstrup, P C L Simonsen.

Direktion for Danmark: Vimmelskiftet 47, Kjøbenhavn.

Sagf. Prok. P G Petersen. *Sagf.*, exam. juris J C V Johnsen. G Christensen.

Forligelseskom. Kbm. C Ortmann og Gaardfæster Hansen af Horne.

Vejer, Maaler og Vragter. Mægler F V Melchior.

Skibs-, Vare- og Vexelmægler. F V Melchior.

Konsuler. A C Michelsen, svensk og norsk Vicekonsul. Mægler F V Melchior, russisk Konsularagent.

Vurderingm. if. L. af $\frac{19}{3}$ 69: Tømrem. H Petersen og Murerm. H Jørgensen. Som specielt Sagkyndige Jernstøber L Jensen og Møller C N Clausen.

Lodser. Hans Rasmussen og Jørgen Rasmussen, Dyreborg.

Aktieselsk. Skonn. Valdemar Seiers Rhederi, Fragtfart paa Ind- og Udland, Best.: Skibskpt. Mathias Mikkelsen af Falsled, Lærer Jens Munk af Lyø, Skibsrhederne N R Storm og K H Mogensen af Faaborg, der handle paa Aktieselsk.'s Vegne, dog at ogsaa den Sidste er berett. til ene at underskr. Selsk. alm. Anliggender. — Skonn. Lyø Rhederi, Faaborg, Fragtfart paa Ind- og Udland, Best.: Skibsrheder K H Mogensen, Grdm. Chr Steenbjerg, Bjerne Mark, og Peder Hansen af Lyø, der handle paa Selsk. Vegne, dog at den Førstn. er berett. til alene at underskr. i Selsk.'s alm. Anliggender. — Skonn. Elises Aktieselsk., Fragtfart paa Ind- og Udland, Best.: Skibsfører R Storm, Jernstøber L Jensen og Sejlmager P Nielsen, der handle paa Selsk.'s Vegne, dog at P Nielsen er berett. til at underskr. i Selsk.'s alm. Anliggender. — Skonn. Marens Rhederi, Fragtfart paa Ind- og Udland, Best.: Sejlm. P Nielsen, Jernstøber L Jensen og Grdm. Søren Christensen af Bojden, der handle paa Selsk.'s Vegne, dog at den Førstn. er berett. til at underskr. i Selsk.'s alm. Anliggender. For Selsk.'s Forpl. hefte kun resp. Skonn. Lyø, Skonn. Elise og Skonn. Maren med Tilbehør.

Sparekasser. Faaborg Sp- og Laanek., Dir.: Agent Lagoni, Kbm. J J Jacobsen, og A S Madsen; Bogholder: Branddir. C N Wiborg. Den øverste Best. er et af 30 valgte Medl. best. Reprsk., hvis Form. er Borgm. Aagaard. Kontortid Torsdag og Fredag 10—12 Fm. og 4 Efterm..

Arbejderen. Sp- og Præmiebank for Faaborg og Omegn, Best.: Fabrikant C K Rønnow, Form., Maler Aug Hundt, Viceform., Red. Deichmann, Jernstøber L Jensen, Grdejer Søren Sørensen, Horne Mark, Dyrslæge Poulsen, Svanninge Mark, Sognef. Chr Christensen, Bjerne, og Grdejer Poul Hansen, Katterød; Bogholder: Kbm. A C Brandrup. Kontortid Tirsdag 9—11.

Sø-, Livs- og Brandforsikrings Agen- ter. De private Assurandører, Skibsrheder

N R Storm. Den kbhavske Sø- Assurance-Foren. Sejlm. P Nielsen. Dansk Livsfor- sikringsselsk. „Hafnia, Mægler F V Melchior. Livrente- og Fors.- Anst. af 1871, Læge Th A Arffmann. Engelsk Livs- forselsk. „Union“, Kbm. J J Jacobsen. Den alm. Brandforsikr. for Landbygn. og Kjøbstædernes alm. Brandforsikr., Branddir. Kæmner C N Wiborg. Nye danske Brand- forsikr.-Selsk., Mægler F V Melchior. De fyenske Kjøbstæders Brandforsikringsf. for rørlige Ejendele, Kbm. A S Madsen. Det kgl. oktr. alm. Brandass.-Komp. for Varer og Effekter, Fuldm. C Hansen. Commer- ciel Union Assurance-Comp., London, Kbm. H Nielsen. Faaborg Forsikringsforening for Søfolk, Toldassistent A Jensen.

Dampskibsexp. Mægler F V Melchior for de forenede Flensborg- Egersund og Sønderborg Dpsks-Selsk. og det foren. Dpsksselsk. i Kbhvn. Skibsrheder K H Mogensen for Dpsksselsk. „Faaborg“.

Teknisk Skole. Faaborg Industriforenings tekniske Aftensk., Best. Borgm. Aagaard, Form., Malerne Aug Hundt og P S Hansen, Fabrikant Rønnow, Farver I Sorvad.

Foreninger. Handelsf., Kbm. J J Jacobsen, Form. Industrif., Maler Aug Hundt, Form.

Markeder og Torvedage. Markeder: 2. Torsdag før Fastelavn og Lørdag i 2. fulde Uger i Juni Heste; Tirsdag efter 2. Lørdag i Fasten, Lørdag efter Midfaste- søndag Heste og Kvæg; 1. Tirsdag i Oktbr Kvæg og Faar; 4. Tirsdag i Oktbr. Heste, Kvæg og Faar. Torvedage. Torsdag og Lørdag hele Aaret og anden Tirsdag i hver Maaned undt. Juni, Juli og Avgust med levende Kreaturer.

Firma-Register.

H Asmussen i Administration, Kancellir. J J Jacobsen, Kbm. A S Madsen og Otto Smith, Faaborg, F Christophersen, Odense, F F Krull, Svendborg; to af disse Medl.'s Underskr. forbinder, $\frac{29}{11}$ 85.

C M Bøye & Ko., Manufakturh., C M Bøye.

De forenede Trælastforretninger i Faaborg, Kbm. A S Madsen, Fuldm. Axel Edsberg for den daglige Ledelse af Forretn., $\frac{9}{4}$ 86.

Faaborg Damp-Save- og Høvleværk, Kbm. Axel Edsberg og A S Madsen samt Arkitekt H P Hansen; H P Hansen. er berett. til at underskr. i alle til den daglige Ledelse og Drift hørende Anliggender, til Vexeltransaktioner, Gjælds dokumenter og deslige vigtige Anliggender udfordres samtl. Delt.'s Underskr.

Faaborg Farvefabrik, Kbm. Harald Nielsen.

Faaborg Spritfabrik, Sprit- og Gjærfabr., Kbm. Carl Frederik Sørensen; kun den

Livsforsikringselskabet New-York,

Gjæld vedk. Firmaet, der er stiftet i dets Navn og i Anl. af Forretningen.

Frandsen & Ørsnæs, Kjøbmandsh., Kbm. F M Frandsen, berett. til at underskr. Firmaets Navn er desuden Niels Ernst Ørsnæs.

Christian Jensen & Søn (tidl. Brødr. Jensen), P Chr Jensen og A V T Jensen, $\frac{20}{3}$ 83.

L & P Jensen, Jernstøberi, Jernstøber Lars Jensen.

Brdr. Jørgensen, Fabrikation af Kunststen, I R Jørgensen.

Wibek Knudsen & Ko., Manufakturhandel, Kbm. Rasmus Wibek Knudsen.

Benjamin Levin, Produktforretn., Joseph Levin.

K S Mogensen, P Baggers Enkes Eftf., Handelsnæring, Kbm. K S Mogensen.

C S Sanders Eftf., Isenkramh., G F Holdkjar.

Storch & Møller, Manufakturhdl., begge Delv. ere berett. til at underskr. Firmaets Navn.

Se iøvrigt Aktieselsk. og Sparek.

Apotheker. J A E Berg, $\frac{20}{1}$ 70, 8000.

Aviser. „Faaborg Avis og Salling Herredstidende“, Red. og Udg. Krigsass. Lauritz Bartolomæus Deichmann, Dbm., $\frac{19}{8}$ 76, 5500. „Faaborg Folketidende og Sydfynsk Dagblad“, Red. og Udg. R I Brandt, $\frac{4}{9}$ 83.

Bagere. H P Bruun, $\frac{1}{5}$ 65, 5000. V Fentz, $\frac{27}{9}$ 81, 1000. Christian Frederiksen, $\frac{21}{10}$ 79, 2000. G H F Geiler, $\frac{28}{10}$ 83. S Hempel, $\frac{4}{5}$ 78, 3000. A C Madsen, $\frac{9}{7}$ 53, 4000. T Storm, $\frac{30}{4}$ 68, 3200.

Blikkenslagere. H F P Andersen, $\frac{5}{3}$ 83. H C Jensen, $\frac{16}{9}$ 67, 3000. J W Voss, $\frac{9}{5}$ 54, 1600.

Bogbindere. C C U Johnsen, $\frac{14}{9}$ 44, 3500. P Bentzen Kaalund, $\frac{17}{3}$ 58, 800.

Bogtrykkere. L B Deichmann (Redaktør). R I Brandt (Redaktør).

Bryggere. H Christensen (till. Kbm.), $\frac{9}{5}$ 80. J Jacobsen Skov, $\frac{15}{6}$ 63, 3200.

Brændevinsbrændere. H Asmussen, $\frac{20}{5}$ 71. J J Jacobsen. C E Johansen, $\frac{24}{4}$ 85. C C F Sørensen, $\frac{30}{11}$ 81. (Alle till. Kbm., Dampbrændere).

Bundtmagere. C F Isack, $\frac{20}{4}$ 54, 900. C Chr Lange (Hattemager), $\frac{2}{9}$ 74.

Bødkere. A P Hansen, $\frac{7}{7}$ 48, 800. J H Hansen, $\frac{16}{10}$ 53, 1200. N Hansen. Rasmussen Møller, $\frac{18}{2}$ 50, 1300.

Dampmøllere. C Nissen Clausen (Kbm.), L Simonsen.

Destillatør. J J Jacobsen (Kbm.), Likørfabrikation en gros.

Drejer. H P C Henrichsen, $\frac{20}{2}$ 45, 800.

Dyrlæge. R Rasmussen.

Fabrikanter. H Asmussen (Kbm.), Gjør- og Spritfabrik. Frandsen & Ørsnæs (Kbm.), Fabrik af dansk og engelsk Hvergar, Bom-

uldstøjer, Lærreder samt Dækketøi. C Herluf Trolle Meldal, Fabrik af dansk Klæde, Shavler og Uldgarn samt dansk og engelsk Hvergar. C Chr Sørensen (Kbm.), Gjør- og Spritfabrik, Firma: Faaborg Spritfabrik.

Farvere. C Herluf Trolle Meldal, $\frac{8}{4}$ 74, 3000. N Andersen Raun, $\frac{28}{8}$ 51, 2600. L Sorvad, $\frac{10}{9}$ 52, 2500.

Feldbereder. F C Frandsen, 5000.

Fotografer. J Jensen Holm, 3000. O C Richter.

Gartnere og Blomsterhandlere. A V Bøving. T Jensen, $\frac{9}{4}$ 56, 900. I I Hansen. H Rasmussen, 1000. C O Truelsen, 500.

Garver. H Hansen (Skomager).

Gas- og Vandmester. H Chr Jensen (Blikkensl.).

Gjæstgivere. O Jensen, $\frac{13}{7}$ 77, 5500. M J Chr Madsen, $\frac{21}{3}$ 71, 3500.

Gjørtler. L P Madsen, 500.

Glarrestre. E Frederiksen Enke, $\frac{30}{4}$ 55, 400. J H Chr Hemstra, $\frac{9}{1}$ 72, 1200.

Guldmed. H Dreyer, $\frac{27}{4}$ 54, 2500.

Handlende. Mode- og Manufakturh.

N J M Bauer, till. Kolonialv., $\frac{19}{10}$ 80, 5000. Firma Frandsen & Ørsnæs, F M Frandsen,

$\frac{14}{4}$ 57, 3000, og Ernst Ørsnæs, 3000. H P Jørgensen (Udsalg for Orme & Goldschmidts Fabrik og Horsens Tugthus), $\frac{1}{9}$ 84. R W Knudsen, till. Sengeudstyr, $\frac{39}{9}$ 80, 4000.

J Chr Ohrhammer, $\frac{9}{3}$ 68, 7500. Storch & Møller, $\frac{27}{8}$ 83. H G Struhelt, $\frac{7}{3}$ 85. A V Westergaard, $\frac{29}{6}$ 72, 6500. T Winther, $\frac{2}{10}$ 71, 2200. H D Voss, till. Kolonialv., $\frac{19}{3}$ 52, 8500. Tømmer- og Møllestensch. A V T Edsberg, $\frac{9}{5}$ 63, 18,000. De forenede Trælastforretn. (se Firma-Reg.) Æg-

Exporthandel. O V T Smith, $\frac{18}{11}$ 73, 16,000. Kolonialvare- og Produkth.

m. m. H Asmussen i Administration (se Firma-Reg.), tillige Grovvarer og Korn, $\frac{24}{5}$ 71, 25000. A Christensen Brandrup, tillige Korn, $\frac{5}{11}$ 52, 3000. C Madsen Bøye, till. Korn, $\frac{27}{10}$ 60. H Christensen, till. Korn, $\frac{18}{8}$ 75, 2200. J J Jacobsen, Kancelliraad, till. Korn, Vin og Spirituosa, $\frac{11}{9}$ 45, 11,000. C E Johansen, till. Korn, $\frac{24}{4}$ 85. J J Larsen, tillige Spirituosa og Frøhandel en gros & en detail, $\frac{17}{10}$ 60, 14,000. F G I Lindberg, till. Delikatesser og Korn, $\frac{2}{3}$ 61, 3500. K S Mogensen (P Baggers Enkes Eftf.), $\frac{29}{10}$ 85, till. Korn. C N Clausen, Møller, tillige Korn, $\frac{17}{5}$ 76. S H R Raun, till. Korn, $\frac{9}{4}$ 56, 2800. C Chr F Sørensen, till. Korn og Smør, $\frac{29}{10}$ 72, 9000. C L Wedel, till. Vin og Korn, $\frac{28}{4}$ 60, 3500. Tømmer- og Kulhandel. A Madsen Sudergaard, $\frac{9}{8}$ 62. Isenkrammere. M C Jørgensen, $\frac{36}{11}$ 74, 3000. G F Haldkjær, $\frac{22}{10}$ 83. Kolonialvarehdl. A J F Andersen, $\frac{16}{10}$ 82. J C Andersen, $\frac{5}{5}$ 75, 2000. I Christensen, $\frac{24}{12}$ 73, 1600. J Chr Hullevad, $\frac{25}{4}$ 79, 700. H J Hunnerup, $\frac{23}{9}$ 72, 1200. R Jensen, $\frac{4}{5}$

Direktion for Danmark: Vimmelskaflet 47, Kjøbenhavn.

85. H Larsen, $\frac{2}{3}$ 80, 1000. H Nielsen Præstekjær, $\frac{10}{4}$ 81, 900. H I Hansen, $\frac{25}{10}$ 69. E Hayes Enke, till. Vin $\frac{7}{11}$ 49. N H Nielsen, till. Restauratør, Rødekro pr. Faaborg, $\frac{12}{6}$ 80. C Ortmann, $\frac{29}{12}$ 57. Bog- og Papirh. C C U Johnsen (Bogbinder). Farveh. W H Nielsen, till. Cigar- og Tobaksh., $\frac{2}{2}$ 78, 1800. Materialist. J Lemos, $\frac{9}{6}$ 85. Garn- og Ekviperingsh. C F Nielsen, $\frac{30}{12}$ 77, 3000. Cigar- og Tobaksh. R Andersen, $\frac{30}{3}$ 82. Chr Rasmussen Møller, $\frac{21}{11}$ 74, 1800. W H Nielsen, till. Farveh., $\frac{2}{2}$ 78, 1800. Hesteh. L Sørensen, Avlsbruger, 2500. Fiskeh. J Mortensen, 800. P Johansen, 2000. Kreaturh. J O F Reimers, $\frac{28}{5}$ 59, 8000.

Hattemager. C C Lange, $\frac{20}{1}$ 69, 3000.

Hjul- og Kæretmager. J P A Bodi, 900.

Jernstøbere. Chr Jensen, 1500. L Jensen, $\frac{17}{3}$ 56, 9000.

Industrimagasin. Faaborg Industrimagasin.

Kobbersmede. A A Flensborg, $\frac{31}{8}$ 68, 800. N F P Sørensens Enke, $\frac{6}{8}$ 47.

Kunstdrejere. B A Hansen, $\frac{12}{12}$ 39, 600. H E F Sørensen, $\frac{2}{6}$ 59, 600.

Kurvmagere. N Hansen Milling, $\frac{7}{5}$ 59, 800. J Rasmussen, $\frac{19}{2}$ 76, 900.

Lejebiblioteker. Faaborg og Omegns Læseselskab. E E Hayes Enke. C Ortmann.

Malermestre. F A I Bordier, $\frac{7}{2}$ 63, 1000. H Chr Christensen, $\frac{9}{5}$ 48, 900. P Christensens Enke, $\frac{31}{1}$ 40, 1400. P S Hansen, $\frac{13}{11}$ 63, 3500. J A P Hundt, $\frac{9}{3}$ 50, 1400. E Nielsen Knippel, $\frac{19}{11}$ 63, 2700. H I Mogensens, $\frac{5}{5}$ 76. N Rasmussen, $\frac{1}{8}$ 81.

Maltgjørerier. H Asmussen. Kbm. H Christensen. Kbm. J J Jacobsen. Kbm. A S Madsen, Kbm. J J Skov, Brygger.

Mødehandlerinder. R Benjaminl, 400. M Birkholm. H Faaborg. J Frederiksen, 900.

Murermestere. J Chr Andersen, $\frac{24}{5}$ 60, 1100. H C Andreasen, $\frac{14}{7}$ 85. R Hansen, $\frac{12}{2}$ 45, 1100. H Jørgensen, $\frac{18}{1}$ 48, 1000. J Hansen Jørgensen, $\frac{22}{7}$ 80, 1200. H J Lang, $\frac{9}{10}$ 53, 800. C A Poulsen, $\frac{2}{2}$ 82, 700. A Chr Sørensen, $\frac{9}{2}$ 73, 900. F Chr Sørensen, $\frac{30}{1}$ 43, 1000.

Møllere. Cornelius Nissen Clausen, $\frac{20}{1}$ 58, 5,500. Lars Simonsen, $\frac{29}{7}$ 75, 2,500.

Pottemager. Carl Knudsen Rønnow, $\frac{19}{7}$ 45, 5,000.

Rebslagere. Fritz Ulander Eckmann, $\frac{7}{5}$ 75, 1,300. Carl Hansen, $\frac{27}{5}$ 66, 1,000. Andreas Peter Haugsted, $\frac{21}{8}$ 66, 1,000. Peter Jørgen Kaster, 1,000.

Restauratører. Conrad Christopher Hago Kirchheiner, $\frac{21}{8}$ 60, 1,800. Niels Hansen Nielsen, Kbm., Rødekro pr. Faaborg. C L Hansen, $\frac{30}{4}$ 84 („Skibet“). Henning Rasmussen, $\frac{3}{1}$ 85.

Sadelmagere og Tapetserere. Carl Lud-

vig Gurich, $\frac{14}{9}$ 53, 800. Christian Ludvig Homann, $\frac{12}{3}$ 47, 400. Rasmus Paulsen, $\frac{7}{12}$ 55, 1,600. Jacob Peter Christian Petersen, $\frac{20}{3}$ 76, 900. Hans Samuel Siverts, $\frac{18}{5}$ 75, 1,200. Lars Peter Nicolai Sonnenburg, $\frac{19}{4}$ 60, 800. Christian Voss, $\frac{2}{8}$ 50, 900. E L Christiansen, $\frac{19}{10}$ 85.

Sejl-, Flag- og Kompasmagere. Hans Peter Mogensen, $\frac{27}{2}$ 79, 1,000. P C C Nielsen, $\frac{14}{4}$ 62, 3,000.

Skibsbyggere. Rasmus Møller, $\frac{3}{12}$ 68, 2,000. Johan Frederik Petersen Illum (Baadebygger), 500.

Skomagere. C Berentsen, 600. J A Berentsen, 700. C H V Clausen, 800. E Frederiksen, $\frac{3}{8}$ 56, 700. C C Hansen, $\frac{7}{5}$ 77, 800. C V Hansen, $\frac{29}{1}$ 62, 500. F A Hansen, $\frac{9}{11}$ 57, 700. G Hansen, $\frac{10}{11}$ 58, 800. H H Hansen, $\frac{20}{5}$ 71, 800. H J Hansen, $\frac{30}{7}$ 45, 700. H Hansen, 500. H Hansen, $\frac{20}{10}$ 49, 700. H P Hansens Enke, 900. L Hansen, $\frac{27}{4}$ 72, 1,500. P Hansen, 500. P Hansen, $\frac{12}{9}$ 85. M J Hjeronomus, $\frac{30}{1}$ 69, 1,000. R S J Jensen, 500. S Jensen, $\frac{11}{10}$ 70, 1,500. L E C Jørgensen, $\frac{19}{10}$ 84. J Kastrup, 500. A M Maibom, $\frac{14}{9}$ 75, 1,100. M Maibom, 600. N C Munck, $\frac{22}{9}$ 51, 800. N Petersen Nordstrøm, $\frac{19}{11}$ 80, 800. C Petersen, $\frac{29}{10}$ 48, 600. Z Petersen, $\frac{10}{2}$ 60, 500. L Jensen Rasmussen, 800. S A F Rasmussen, $\frac{29}{1}$ 65, 500. C Johansen Schwartz, $\frac{24}{8}$ 46, 600. A Hansen Snoer, $\frac{12}{7}$ 75, 700. J A Snoer, 500. N A Sørensen, $\frac{25}{5}$ 58, 700. S H Sørensen, $\frac{19}{7}$ 48, 500.

Skorstensfejer. J P Clausen, 1,800.

Skrædere. C Andersen, $\frac{29}{4}$ 74, 900. F C Bjørnsen, $\frac{27}{10}$ 80, 1,000. J Eriksen, $\frac{9}{7}$ 62, 500. A C Hansen, $\frac{3}{2}$ 51, 900. J P Hansen, $\frac{28}{12}$ 59, 800. C M L Hundt, $\frac{29}{11}$ 58, 900. G Johansen, $\frac{20}{12}$ 47, 700. P C Poulsen, $\frac{2}{5}$ 46, 500. J N Rasmussen, $\frac{19}{7}$ 85. H Simonsen, 600. H Lorentzen Søl-

spræck, $\frac{9}{11}$ 72, 800.

Slagtere. J P Dreyer, 1,500. C F S Gaaci, $\frac{4}{4}$ 60, 4,200. H H Hansen, $\frac{19}{3}$ 78, 1,100. A Levin, 1,300. L Levin, $\frac{18}{7}$ 72, 900. C F Nielsen, $\frac{9}{12}$ 64, 1,200. A O V Rejmers, $\frac{11}{4}$ 72, 2,200.

Smede. M F T Hansen, $\frac{9}{8}$ 66, 700. J C R Jensen, $\frac{29}{4}$ 81, 1,000. H P Knudsen, $\frac{20}{4}$ 85. N F Liberth, $\frac{9}{11}$ 52, 2,000. M Andersen Madsen, $\frac{12}{7}$ 53, 1,500. J N Meyer, $\frac{1}{10}$ 55, 800. P M Pedersen, $\frac{17}{4}$ 78, 700. R Rasmussen, $\frac{9}{4}$ 55, 1,200. P C Søndebro, $\frac{5}{1}$ 49, 2,000.

Snedkere. J C L Gabrielsen, $\frac{31}{3}$ 75, 800. R Hendriksen, $\frac{18}{9}$ 47, 700. H F T Jacobsen, 1,500. H V T Johansen, $\frac{9}{7}$ 56, 600. J G Laugmann, $\frac{12}{10}$ 85. F Møller, $\frac{7}{11}$ 79, 700. H F C Noer, $\frac{2}{8}$ 82. F F Noer, $\frac{22}{6}$ 55, 900. H F L Poulsens Enke, $\frac{9}{1}$ 57, 1,200. C Rasmussen, $\frac{21}{2}$ 66, 700. T C Sørensen, $\frac{19}{3}$ 56, 1,300. H C Tofte, $\frac{31}{3}$ 75, 600.

Stenhugger. I Kruuse.

Stølemager. H Hansen, $\frac{7}{1}$ 62, 800.

Tømrermestre. H P Christiansen, $\frac{2}{4}$ 85.

O C Nielsen, $\frac{24}{2}$ 76, 1,000. H Petersen, $\frac{7}{16}$ 59, 3,300. N Jensen Tvede, $\frac{4}{9}$ 43, 500.

Udvandringsagenter. P F W Jessen, Barber. J Johnsen, Exam. juris. F G L Lindberg, Kbm.

Uhrmagere. A Clausen, $\frac{12}{5}$ 77, 800. H P Hansen, $\frac{29}{10}$ 44, 600. C A A Johansen, $\frac{26}{4}$ 54, 1,200. A J Larsen, $\frac{4}{4}$ 60, 600. P Rasmussen Øxenhaug, $\frac{2}{11}$ 74, 2,500.

Uldspindere. P Petersen, $\frac{7}{5}$ 81, 1,000. G D T Schultz, $\frac{18}{10}$ 62, 2,000.

Vinhandler. O Jensen (Gjæstgiver), $\frac{13}{12}$ 77.

Værtshusholdere. S Eriksen, $\frac{16}{10}$ 65, 1,000. C C C Graucob, $\frac{15}{12}$ 58, 1,600. J P Hansen, $\frac{14}{11}$ 78, 2,600. N Jensens Enke, $\frac{11}{11}$ 67, 700. J Lausen, $\frac{27}{8}$ 65, 1,200. M Nielsen, $\frac{19}{6}$ 71, 700. R Pedersen, $\frac{11}{4}$ 72, 800. H Rasmussen, $\frac{15}{1}$ 63, 1,200. K H Sørensen, $\frac{3}{10}$ 70, 2,800. H Poulsen Wollenbergs Enke, $\frac{6}{12}$ 71, 800.

Salling Herred.

(Svendborg A. Kontor i Faaborg)

Vester-Hæsinge S. (1073 Indb.) Sandholts Lyndelse S (377) Jordløse S. (991) Hastrup S. (660) Svanninge S. (1561) Horne S. (2664) Aastrup S. (60) Avernakø S. (345) Øen Bjørnø (Faaborg Kjøbstads Landdistr. (118)

Sgnf. Grdfæster og Forligsmægler Hansen f. Horne S. Dyrslæge N Poulsen f. Svanninge S. Sgnf. H Clausen, Hastrup, f. Hastrup og Jordløse S. Grdm. R Christensen, V.-Hæsinge, f. V.-Hæsinge og Sandholts-Lyndelse S. Pastor Knudsen f. Avernakø S. Forp. M Mackeprang, Nakkebølle, f. V.-Aaby og Aastrup S. Grdm. R Mikkelsen, f. Bjørnø.

Sgnf. J Sørensen, Horne. C Christensen, Bjerne. J Petersen, Østerby. N Olsen Bonde, Hastrup. J Hansen, Jordløse. A Nielsen, V.-Hæsinge. C Krog, Sandholts-Lyndelse. T Falk, Avernakø. M Hansen, Aastrup. J Hansen, Bjørnø.

Lægdsn. Møller J Skov, Horne. Grdm. J Jørgensen, Bjerne. Grdejer J P Rasmussen, Svanninge S. østre Del. Grdm. R Nielsen, Østerby, Svanninge S. vestre Del. Sgnf. N Olsen, Bonde, Hastrup. Sgnf. J Hansen, Jordløse. Sgnf. A Nielsen, V.-Hæsinge. Grdm. R Jensen, Sandholts-Lyndelse. Sgnf T Falk, Avernakø. Grdejer R Mortensen, Aastrup. Sgnf. J Hansen, Bjørnø.

Lærere. Rasmussen og Organist Kistrup, Horne. L C Jensen, Bøjden. Nielsen, Bjerne. N K Nielsen, Svanninge S. østre Del. Organist Brøndum, Millinge. Madsen, Falsled, Svanninge S. vestre Del. Andreasen, Hastrup. Knudsen, Jordløse. — — —, V.-Hæsinge. Nielsen, Sandholts-Lyndelse. Agertoft, Aastrup. H E Heinrich, Bjørnø. Brandt, Avernakø.

Vurderingsm. ved Laan af Umyndiges Midler. Grdejer Jens Rasmussen, Svanninge Nørremark. Grdejer Anders Jørgensen Pilegaard, Sandholts-Lyndelse.

Større Landejend. Grevskabet Brahesminde, 1529 $\frac{1}{2}$ Tdr. Hrtk., Khr. Hofjægerm. Preben Charles Greve Bille-Brahe-Selby, Hvedholm pr. Faaborg; under Grevskt. høre: Hvedholm, Horne S., 196 $\frac{3}{4}$ Tdr. Hrtk., Forp. H C A Ammentorp; Stensgaard, Svanninge S., 46 Tdr. Hrtk., Forp., Agent P F Lagoni; Damsbo, Jordløse S., 67 Tdr. Hrtk., Forp. A Berg; Østrupgaard, Vester-Hæsinge S., 40 Tdr. Hrtk., Forp. H C A Ammentorp. Dorthealund, V.-Hæsinge S., 14 Tdr. Hrtk., Prop. W Stanius. Søbo, V.-Hæsinge S., 28 Tdr. Hrtk., Prop. L C Petersen. Stamh. Sandholt, V.-Hæsinge S., 308 $\frac{3}{4}$ Tdr. Hrtk., Frøken Martha Noline Nobel von Sperling, Forp. P C Finderup. Nakkebølle, Aastrup S., 52 Tdr. Hrtk., tilh. Baroniet Holstenshus, Sophie Magdalene Baronesse Holsten i Ægteskab med Khr. Ritmester G A v Berner-Schilden, Forp. M C L Mackeprang.

Bagere. N Jensen Holm, $\frac{13}{2}$ 63. R Jensen $\frac{30}{67}$, L Jørgensen, $\frac{29}{1077}$, Horne. H Jørgensen $\frac{2}{80}$, Bøjden. J Hansen Jørgensen, $\frac{16}{75}$, Falsled. S Justesen Sørensen $\frac{24}{371}$, Vester-Hæsinge.

Drejer. M Andersen, $\frac{22}{3}$ 63, Hastrup. **Gjæstgiver.** H Hansens Enke, $\frac{4}{8}$ 66, Falsled.

Handlere. Kjøbmand. H Hansen $\frac{18}{78}$, Jordløse. Detailister. H Hansen $\frac{28}{384}$, Jordløse. H Chr Jørgensen, $\frac{15}{81}$, Jordløse. R Madsen $\frac{17}{581}$, Sandholts-Lyndelse. M C Olesen, $\frac{1}{11}$ 84, Trunderup. M Pedersen $\frac{15}{62}$, L Hansen, $\frac{14}{62}$, P Hansen, $\frac{28}{67}$, H V H Møller, $\frac{6}{80}$, Vester-Hæsinge. Høkere. Chr Hansen, $\frac{26}{77}$, Bøjden. J Hansen $\frac{30}{677}$, Falsled. M Jensen, $\frac{1}{83}$, Ny Stenderup. L Nielsen $\frac{1}{8}$ 78, Hastrup. A Johansen, $\frac{6}{69}$, Sandholts-Lyndelse. L Rasmussen, $\frac{15}{1262}$, Vester-Hæsinge.

Kroholder. C Nielsen Skytte, $\frac{15}{12}$ 69, Vester-Hæsinge.

Malere. Chr C Madsen, $\frac{17}{1077}$, Horne. R P Hansen, $\frac{16}{1080}$, Millinge. G Hansen $\frac{7}{584}$, Millinge.

Murere. J Hansen, $\frac{31}{384}$, Østerby. C L Nørrelund, $\frac{17}{374}$, Horne. H Madsen $\frac{27}{62}$, Østerby. H C J Kjærulff, $\frac{2}{83}$, Søbelykken. J Jørgensen, $\frac{1}{85}$, Svanninge.

Møllere. J Hansen Skov, $\frac{28}{1074}$ (Forpagter C Hansen), Horne, A P Nielsen $\frac{51}{1078}$, Gruppe Mølle. Lars Peder Jørgensen $\frac{27}{1077}$, Svanninge. H Chr Andersen, $\frac{80}{1278}$, Millinge. H P Bentzen, $\frac{3}{477}$, Jordløse. O Hansen, Hattbæks Mølle. C Rasmussen $\frac{31}{371}$, Trente Mølle. L Møllers Enke, Sandholts-Lyndelse. Aagaard, Aastrup.

Rebslagere. A Chr Mogenstrup, $\frac{28}{379}$, Jordløse.

Direktion for Danmark: Vimmelskftet 47, Kjøbenhavn.

Sadelmagere. A Johansen Wikkelsø, ¹¹/₄ 82, Horne. J Andersen, ¹⁸/₁₂ 76, Vester-Hæsinge.

Skomagere. A Wikkelsø. ¹⁴/₇ 73, og C Hansen ¹⁰/₂ 80, Horne. H P Nielsen, ¹⁷/₁ 65, Vester-Hæsinge.

Skrædere. L P Hansen ⁹/₁₁ 85, V.-Hæsinge. L Chr J Wikkelsø, ¹⁷/₁ 80, Horne. H P Larsen, ¹⁸/₁ 68, Vester-Hæsinge. N Nielsen, ⁹/₅ 84, Svanninge.

Smede. H Nielsen, A Nielsen og J Pedersen, Horne. A Nielsen, Bjerne. R Hansens Enke og J Nielsen, Bøjden. C Christensen, Svanninge. Chr Brodersen, Østerby. L Hansen og A Olsen, Millinge. P Andersen og H Christiansen, Jordløse N Pedersen, Trunderup. C P Hansen, og H Hansen, Haastrup. R Andersen, Sandholts-Lyndelse. R Christophersen, A Henningsen og P Hansen, Vester-Hæsinge.

Snedkere. H Larsen Vie, ²⁸/₁₀ 69, og N Nielsen, ¹⁹/₆ 70, Horne. H R Pedersen, ¹⁹/₆ 79, Svanninge. P Jørgensen (tillige Glarmester), ²³/₁ 63, Jordløse. J Hansen, ¹²/₉ 80, Haastrup.

Tømrere. N Hansen, ¹⁰/₆ 66, og J Jensen Knudsen, ¹⁷/₃ 75, Horne. N Rasmussen Milling, ¹²/₂ 69, Bjerne. P Hansen, ²²/₄ 63, Millinge. L Jørgensen, ¹¹/₃ 82, Haastrup. H Nørager Wolff, ²⁹/₁ 68, Sandholts-Lyndelse.

Holstenshus og Brahetrolleborg Birker.

(Svendborg A. Kontor i Faaborg).

Djernisse S. (1002 Indb.) *Lyø* (367) Dele af Vester-Aaby S. (hele S. 1050) og Brahetrolleborg S. (hele S. 1902).

Sgmf. Grdm. H R Rasmussen, Lyø. Grdm. R Andersen, Katterø, f. Djernisse. Grdm. A J Nielsen, Aastrup, f. Vester Aaaby-Aastrup.

Sognef. A. Christensen, Lyø. P Hansen, Nørregaard, Djernisse. N Madsen, V.-Aaby.

Lægds. Sognef. A Christensen, Lyø. Gjæstgiver Christiansen, Finstrup, f. Djernisse S. Sognef. N Madsen, V.-Aaby.

Lærere. Munch, Lyø. Henriksen, Djernisse. Rasmussen, Katterø. Andersen V. Aaby. Larsen, Pejrup. Helsing, Grønderup.

Vurderingsm efter L. ¹⁹/₃ 69. Skovrider West, Holstenshus. Sognef. P Hansen Nørregaard, Djernisse S. Propr. Felthausen, Pilegaard.

Større Landejend. Hovedg. Holstenshus, Djernisse S., 70 Tdr. Hrtk., G A Berner-Schilden Baron Holsten, Clausholm pr. Randers; Godsinsp. Agerholm, Skovrider West, Forp. Andersen. Bjørnemoesgaard, Djernisse S. 20 ¹/₂ Tdr. Hrtk., s. Ejner, Forp. Mackeprang. Nakkebølle, Aastrup S., 24 Tdr. Hrtk., s. Ejner. Bavnehøjgaard, Djernisse S., 14 ¹/₄ Tdr. Hrtk., s. Ejner, Forp. N J Berg. Pilegaard, Vester-Aaby S., 18 ¹/₄ Tdr. Hrtk., Propr. Felthausen.

Bagere. L P Pedersen, V.-Aaby.

Bødkere. J Larsen, Djernisse. P Andersen, V.-Aaby.

Gartner. Pedersen, Djernisse. J H Frandsen, Pejrup.

Gjæstgivere og Kroejere. L F R Poffensen, Fjellebro. A Christensen, Finstrup.

Handlende. Chr Jørgensen (Kolonialh.), Lyø. F Hoffmann (Kolonial og Kornh.), V. Aaby.

Hjul og Kæremager. R Hansen, V. Aaby.

Kalkbrænder. L Krog, V. Aaby.

Maskinbygger. J Nielsen, V. Aaby.

Murermestre. M Juhl og J Hansen, Pejrup. S Olsen, Djernisse.

Møllere. R Madsen, Lyø. S Pedersen, Kaleo. R Larsen, Helenemøllen. Propr. Felthausen, Lindevads Mølle. Chr Møller, Grønderup.

Sadelmager. Th Hansen, V. Aaby.

Skibsførere og Rhedere. F Hoffmann, og J Jørgensen, Fjellebroen.

Skomagere. H P Rasmussen, H Nicolaisen, R Hansen, V. Aaby.

Skrædere. H Pedersen, Lyø. L Eriksen, F Nielsen, L Pedersen, Djernisse.

Slagter. H P Rasmussen, V. Aaby.

Smede. P Hansen, Lyø. L Jensen, P Jørgensen, Djernisse. L Clausen, Katterø. A Madsen, Grønderup.

Snedkere. H Hansen, Djernisse. M Thomsen, V. Aaby.

Tøjmaker og Damaskvæver. R Knudsen, Pejrup.

Tømrere. J Jørgensen, L J Madsen, Lyø. A Olsen. N Jepsen, Djernisse. P Madsen, Katterø. H Chr Larsen, N Pedersen, V. Aaby.

Faare.

Jernb.-St. Jernb.-Tel.-St. Flynder S., Skodborg H., Ringkjøbing Amt. Ad Jernb. 0,75 M. t. Bækmarksbro, 1,85 M. t. Vemb, 0,68 M. t. Ramme, 1,21 M. t. Bonnet, 1,99 M. t. Lemvig. Se Lemvig.

Faarup.

Postexp. Jernb.-St. Jernb.-Tel.-St. Faarup S., Nørhald H., Randers A. Ad Jernb. 2 M. t. Rauders, 0,9 M. t. Onseid, 2,2 M. t. Hobro.

Nørhald Herred.

(Randers A. Kontor i Randers.)

Kousted S. (278 Indb.) Asfærg S. (700) Faarup S. (353). *Sgmf.* Gaardbest. H J Rosborg, Faarup, f. Asfærg-Faarup S.

Sgmf. og Lægds. A Jacobsen, Asfærg. A Dyrby Nielsen, Faarup. Th Larsen, Kousted.

Lærere. A Christensen, Asfærg. J H Vaaben, Faarup. O C B Christensen, Kousted.

Vurderingsm. i H. t. Lov af ¹⁹/₃ 69. Grdm. P Gjermansen, Faarup.

Større Landejend. Svallinggaard, Asfærg S., 13 ²/₃ Td. Hrt., Propr. P Schmidt. En

Livsforsikringselskabet New-York,

Gaard i Kousted S., 15¹/₈ Td. Hrt., Niels Bonde.

Marked. I Faarup Tirsdag efter første Mandag i September Kvæg og Faar.

Dyrlæger. H J L Hoff og Møller, Faarup.

Gjæstgiver. J Husum (till. Detailh.), ²³/₈ 85, Ny Purhus Kro.

Handlende. Detailh. Th H Kaalstrup, ²⁰/₅ 78, og S Frederiksen, ⁸/₇ 76, Asfærg. O F Møller, ¹⁹/₅ 85, og R H Bjerring, ³/₇ 80, Faarup. M Laursen, ¹⁷/₁₀ 77, og Th Nielsen, ²⁶/₃ 85, Kousted.

Møllere. C C Cillieborg, ¹⁹/₄ 77, Ejstrup. J Jensen, ²⁴/₉ 78, Kousted Stampemølle, R R Bak, Forp.

Ønsild Herred.

(Randers A. Kontor i Mariager.)

En Del af Glenstrup S. (hele S. 608 Indb.)

Sgnf. og Lægds. J Stadsgaard, Handest.

Lærer. Christensen, Handest.

Tyendeforligsmægler. Propr. J Andersen, Glenstrup.

Spare- og Laanek. for Glenstrup S., Form. Lærer Christensen, Handest.

Handlende. Detailh. N Jacobsen, ¹⁵/₁₀ 80, Handest.

Sønderlyng Herred.

(Viborg A. Kontor i Viborg.)

Vorning S. (634 Indb.) Nørbæk S. (263) Sønderbæk S. (302) Læsten S. (249) En Del af Hammershøj S. (hele S. 346).

Sgnrf. Søren Madsen, Sønderbæk.

Sgnf. A Rasmussen, Vorning. J Nielsen, Rejstrup. A Jensen, Nørbæk. M Andersen, Hjulmand, Læsten.

Lærere. Jacobsen, Vorning. Sørensen, Hvidding. J B Steensgaard, Nørbæk. Leth, Sønderbæk. Pedersen, Læsten.

Forligsmæglere i Tyende og Aftægtssager. J Andersen, Nørbæk, og A Lassen, Sønderbæk.

Sparekasser. Vorning og Omegus Sp- og Laanek., Vorning; Best. bestaaer af 9 Medl. Øresparekassen i Sønderbæk, Sønderbæk, modt. Indskud og indbet. disse i en alm. Sparek. Best. bestaaer af 3 Medl.

Handlende. Detailh. N C Nielsen, ³¹/₁₀ 84, Vorning. P Rasmussen, ⁷/₂ 76, og J Rasmussen, ²⁸/₁₉ 79, Hvidding. H Bjødstrup, ²⁶/₄ 76, Nørbæk. C C Husum, ⁹/₈ 83, Sønderbæk.

Møller. N C Nielsen, Vorning.

Skomager. J Christensen, Nørbæk.

Teglbrænder. F Strate, Sønderbæk.

Faarup.

Jernb.-Holdepl. mellem Ribe og Grødeted. Faarup S., Ribe H. og A. Se Ribe.

Faxe.

Postexp. Jernb.-St. Tel.-St. med indskr. Dagtj. Faxe S. og H., Præstø A. 1 M. t. Vemmetofte, ²/₁ 2 M. (over Vindbyholt) t. Præstø. Ad Jernb. 0,24 M. t. Stubberup

(Faxe Ladeplads), 0,34 M. t. Tokkerup, 0,92 M. t. Karise, 1,3 M. t. Storelinde, 1,64 M. t. Haarlev, 2,21 M. t. Grubberholm, 2,7 M. t. Vallø.

Stevns og Faxe Herreder.

(Præstø A. Kontor i Storehedinge)

Vemmetofte S. (296 Indb.) Faxe S. (3024) Hylleholt S. (1304) Dele af Øster Egede S. (hele S. 5451) Spjellerup S. (hele S. 577) og Smerup S. (hele S. 843), Told- og Skibsafg. i Faxe udgjorde i 1886 ialt 17,486 Kr. 68 Ø. Der hørte hjemme der 9 Fartøier og Baade af ialt 198 Tons Drægtighed.

Post- og Telegrafkontor i Faxe aabent 9—12 og 2—7.

Stats-Telegrafstation med indskr. Dagtj. hos Skolelærer Ellert ved Faxe Ladeplads aaben 9—12 og 2—7, Søndage 8—9 og 12—2.

Toldkontoret ved Faxe Ladeplads aabent 7—12 og 2—7.

Amilstue-Filial i Faxe.

Sgnrf. Grdm. H Andersen, Dbm., Stubberup, f. Faxe-Hylleholt S. Etatsraad Koch, Vemmetofte, f. Vemmetofte S. Forp. Lund, Nyrupgaard, f. Ø.-Egede S.

Sgnf. Grdm. A Pedersen, Værløse, Faxe S. H Pedersen, Faurby, Hylleholt S. H Pedersen, Asserup, Ø.-Egede S. Smed F Rasmussen, Vemmetofte, Vemmetofte S.

Lægds. Grdm. H Hansen, Dbm., Faxe, Faxe S. H Pedersen, Fauerby, Hylleholt S. J Frederiksen, Aas, Ø.-Egede S. Smed F Rasmussen, Vemmetofte, Vemmetofte S.

Lærere. A M Frandsen og M E Lindal, Faxe. L I Nielsen, Hovby. N Jørgensen, Stubberup. E H M Geppel, Værløse. P Johannesen, Kjessendrup. Hansen, Vallebo. Ellert, Faxe Ladeplads. Nielsen, Atterup Overdrev. Joh Holst, Vemmetofte. Seidenfaden, St. Taarøje. L Andersen, l. Taarøje.

Sagf. G Schinkel og V Borgstrøm, Faxe.

Konsul. Kbm. Chr Prip f. Sverige og Norge, Faxe.

Vejer og Maaler. Kbm. Lind, Faxe Ladeplads.

Lodser. N Jensen og N E Christiansen, Faxe Ladeplads.

Forligsmæglere i Tyendesager. Grdm. H Andersen, Stubberup, H Pedersen, Atterup, Smed F Rasmussen, Vemmetofte.

Forsikringsagent. For Forsikringselsk. "Skjold" Peter Larsen.

Kreaturforsikringer. To Foreninger i Faxe-Hylleholt S., Form. Grdm. Chr Pedersen, Faxe, og Brygger Pedersen, Ebbeskov. En Forening for Spjellerup, Smerup og Vemmetofte S.

Haglskadeforsikringer. Grdm. J Hansen, Vraamose, Sogneform. for Haglskadef. i Præstø m. fl. Amter. Agent for Smerup S. Møller Johansen, St. Taarøje.

Brugsforeninger. Værløse og Omegus Brugsf. Hylleholt Brugsf.

Større Landejend. Rosendal, Faxe S., 117 Td. Hrt., Greve Holck Winterfeld, Forp. Ulrich. Lystrup og Jomfruens Egede, Ø.

Direktion for Danmark: Vimmelskiftet 47, Kjøbenhavn.

Egede S., 79 $\frac{1}{2}$ Td. Hrt., Khr. Greve C C H Moltke. Vemmetofte Kloster Ladegaard, Vemmetofte S., 93 Td. Hrt., Vemmetofte Kloster.

Markeder. I Faxe Dagen efter 2. Tirsd. i Marts og Oktbr. Kreaturer.

Firma-Register.

Aktieselsk. „Faxe Kalkbrud“, Hjemsted i Kbhvn., Hovedk. ved Faxe Ladeplads, driver Kalkbrudene ved Faxe med de derv. Kalkovne, Stenværksteder og Jernbanen dersteds m. v. Best.: Etatsr. J A Blom, V Lindberg og C F Tietgen, Lensbaron T Reedtz-Thott samt et af dem valgt 5. Medl. Til at forb. Selsk. udkr. Underskr. af 3 Best.'s Mdl., men Best. kan dog overdrage den hele Myndighed til et enkelt Medlem. Adm. Dir. Kpt. I P L S Clausen og Fabrikant S Jørgensen, der hver for sig handle for Selsk. i alle Driften vedrørende Anliggender, men hvis Kvittringer for at være forb. for Selsk. skulle være kontrasign. af Bogholder Jacob Müller, ^{25/1} 84.

Hylleholt Brugsf., Detail- og Brændevinsh., bemyndigede til at handle og underskr. i alle Forh. ere Parcellist P Larsen, Strandlod, Form., Lærer O F V Ellert, Faxe Ladeplads, Regnskabsf., Grdm. Jørgen Hansen, Vallebo, Kass.; iøvrigt bestaaer Best. endnu af 4 Medl., ^{19/7} 85 og ^{22/7} 86.

Sparek. for Faxe og Omegn, Best.: Khr. Greve Moltke til Lystrup, Étatsr. Godsforv. Koch, Vemmetofte, Kbm. Chr Prip, Faxe, Grdm. C Chr Pedersen, Faxe, Sgnf. A Pedersen, Værløse, og N Andreasen, Taagerup, samt Hofjægerm. Greve G Holck-Winterfeldt, Margrethenlund. Ved Afskrivning, Kvittring og Transport paa Sparek.'s Aktiver udkr. Underskr. af 3 Best.'s Medl.

Avis. Faxe Avis, Red. og Udg. Bogtrykker og Boghandler C Olsen, Faxe.

Bagere. Spleth, Faxe. Jørgensen, Stubberup. Schøller, Ebbeskov. C Olsen, Vemmetofte.

Blikkenslagere. O Myhre og Arboe, tillige Kobbetsmed, Faxe.

Bogbinder. F Marott, Faxe.

Bogtrykker. C Olsen, Faxe.

Brøndborer. P Conradsen, Brandskovhus.

Bødkere. N Larsen, St. Taarøje. C Carstensen, Faxe.

Cigarhandler. Top, Faxe.

Drejere. P Larsen, Faxe. P Conradsen, Brandskovhus.

Fotograf. Faber, Faxe.

Handlende. Kjøbmænd. J Bai, V Jørgensen, N Hansen, C Prip, A Christensen, E Holchs Filial, J Jensen, O Thomsen, V Hansen, Faxe. R Linde, Faxe Ladeplads. Detailh. Thorsel, H C Pedersen, Thrane, Faxe. J Nielsen, Vallebo. N H Pedersen, Ebbeskov. H Andersen, Hovby. Bog- og Papirh. P Thingleff, C Olsen, Faxe.

Marskandisere. Salmer, Faxe. Chr Hansen, Hovby.

Hjulmagere. C Christensen, Vemmetofte. L Larsen, St. Taarøje.

Kæretmager. Wollnetzky, Faxe.

Konditor. Henningsen, Faxe.

Kroer. Faxe Kro, N Olsen. Faxe Stationskro, N Nielsen. Rosendal Kro, L Jørgensen. Faxe Strand Kro, Pedersen. Vemmetofte Kro, C G Jessen.

Malere. De la Motte, Christiansen og R F Andersen, Faxe.

Maskinbygger. F Hoffmeyer, Fabrikant.

Meieriforpagter. F Boch, Vemmetofte.

Musikere. H Rasmussen, Faurby. H Hansen, Kissendrup.

Murere. L Pedersen, C Sigvardsen, Andersen og Jørgensen, Faxe. Boeberg, Faxe Ladeplads.

Møllere. H Jørgensen, Vraamose. C Hansen, Værløse. F Johansen, St. Taarøje.

Sadelmagere. F Nielsen, Faxe. P Hansen, Vemmetofte.

Skibsbygger. Koefoed, Faxe Ladeplads.

Skippere. H Hansen, F Nielsen og N Nielsen, L. Taarøje.

Skomagere. P Hansen, V Nielsen og Olsen, Faxe. C Jensen, Vemmetofte. C Pedersen, Fuglsang. J Hansen, St. Taarøje. N Olsen, L. Taarøje.

Skrædere. Johansen og Andersoff, Faxe. L Poulsen, Tystrup.

Slagtere. Halvorsen, L Carstensen, C Berenth (tillige Kreaturh.), Faxe. Calledsø, Værløse.

Smede. I Christensen, Faxe. F Rasmussen, Vemmetofte. Ole Jensen, Vibede. J Hansen, Faxe Ladeplads. Peder Frederiksen, Lille Elmue. J Nielsen, Vallebo.

Snedkere. Eilertsen, Faxe. Grægersen, Vemmetofte.

Stenhuggerværksted. Faxe Ladeplads.

Tømrere. J Olsen, Vemmetofte. N Larsen, Faxe Ladeplads. H Nielsen, Borritzhoved.

Uhrmagere. C Nielsen og N Nielsen, Faxe. J Rodian, Vemmetofte.

Bregentved Birk.

(Præstø Amt. Kontor i Vester-Egede).
Dele af Dalby S. (hele S. 1636 Indb.) og Alslev S. (hele S. 468.)

Sgnf. og Lægdsn. Andersen, Taagerup. L Andersen, Frenderup.

Vurderingsm. ved Udlaan af Umyndiges Midler, N Andreasen, Taagerup.

Større Landejend. Alslevgaard, Alslev S., 48 Td. Hrt., Ejer: Grævskabet Bregentved, Forp. Wahl.

Smede. Jørgen Jensen, Frenderup. H Martinussen, Taagerup Overdrev.

Vordingborg nordre Birk.

(Præstø Amt. Kontor i Præstø).
Roholte S. (1182 Indb.)
Sgnrf. Forp. O Høffding, Strandegaard.

Livsforsikringsselskabet New-York,

Sgnf. og Lægds. Grdm. J Larsen, Roholte.

Lærer. Hermansen, Roholte.

Større Landejend. Lindersvold, 55 Td. Hrt., Lensbaron Reedtz Thott, Forp. R Friis. *Strandegaard*, 40 Td. Hrt., s. Ejer, Forp. O Høfding. *Fedgaard*, 13 Td. Hrt., s. Ejer, Forp. C Fien.

Møller. T Johansen, Orup.

Fejø.

Postexp. Tel.-St. med indskr. Dagtj. Fejø S., Fuglse H., Maribo A. Dpsk. til Bandholm og Fæmø. Privilegerede Færger fra Vesterby til Kragensås paa Lolland og fra Østerby til Fæmø. Aabue Baaile 2 Gange ugentlig mellem Fejø og Vejrø.

Fejø Birk.

(Mariebo A. Kontor i Vesterby paa Fejø).

Fejø S. (1384 Indb.) Fæmø S. (763).

Herredskontoret i Vesterby, Fejø, aabent Søgned. 8—4. Retsdag Fredag.

Post- og Telegrafkontor i Vesterby, Fejø, aabent Søgned. 8—11 og 3—8, Søn- og Helligd. 8—9 og 12—2.

Sgnrf. Grdm. H J Friis, Østerby, og J H Grymer, Sønderby.

Sgnf. og Lægds. Gaardejer J Poulsen, Østerby. J H Grymer, Sønderby.

Lærere. N Borre, Østerby. T T Skrydstrup. Vesterby. H C Werenburg, Nørreby.

Fyrmester. V Humble paa Vejrø.

Havnef. for Kommunens Havn „Dybet.“ N Christensen, Østerby. R Jørgensen, Nørreby.

Færgeciere. L P Jørgensen, Vesterby (til Lolland), og R Friis, Østerby (til Fæmø). R Jørgensen, Nørreby.

Forligskommission for Birket, Kbm. L Holm og G Nielsen, Østerby, holdes hos L Holm.

Forligsmæglere i Tyende- og Aftægtssager: Grdejer H Nielsen Daniel, Vesterby, Sgnf. J H Grymer, Sønderby.

Dampskibsexp. og Broopsynsm. for „Det forenede Dpsksselsk.“ Bro. R Ambrosius, Østerby.

Lollands Spare- og Laanekasses Agent. Postexp. V Groskopf, Vesterby.

Brandforsikringer. „Lolland Falsters“, Distriktskommisær Lærer N Borre, Østerby, J Andersen, Sønderby. Brandforsikrings-selsk. for Landboere paa Lolland samt Fejø Birk, Distriktskomm. Grdm. J Christensen, Vesterby.

Kvæg- og Hesteforsikringer. Fejø Hesteassurance og Fejø Kvægassurance, Lærer N Borre, Østerby, Form.

Fejø Sygekasse. Grdm. H Nielsen Daniel, Vesterby, Form.

Lods. P K Hansen, Sønderby.

Baadebyggere. Chr Nielsen, og A L Hansen, Østerby. Johan Larsen, Vesterby.

Baadførere. N Christensen, H J Mikkelsen

sen og O J Mikkelsen, Østerby. J P Frederiksen Chr Iversen, H Petersen, og J Jørgensen, Vesterby. A Jørgensen, Sønderby. H J Skov, Nørreby.

Bagere. N Rasmussen, Østerby. C Pedersen, Vesterby. N Jacobsen, Sønderby.

Bryggere. J Mortensen og H J Mortensen, Østerby.

Bygningstømrere. N Larsen, Vesterby. N Mortensen og C Mortensen, Østerby.

Bødkere. Chr E Rasmussen, Østerby. N J Mogensen, Vesterby.

Fællesmejerier. Mejerist P Nielsen, Østerby. Kbm. R Larsen, Fæmø, Forp.

Gjæstgivere. F Schou, Vesterby. J Hansen, Nørreby.

Handlende. Detailh. Ludvig Holm (Kolonial, Manufaktur, Tømmer, Jern, Kul), A Larsen (Høker), L Jacobsen (Manufaktur), H Karlsen (Høker), R Rasmussen Siø (Kolonial), Chr Larsen (Kolonial), H Christoffersen (Manufaktur), H Sørensen (Høker), Østerby. L E Bruun, (Manufaktur), C Hansen (Kolonial og Manufaktur), F Schou (Kolonial), C Petersen (Øl), N C Lund (Kolonial), Vesterby. R Larsen (Kolonial, Kul og Manufaktur), V Wæver (Manufaktur), Sønderby. H L Lundberg (Kolonial) og P J Petersen (Kolonial og Manufaktur), Nørreby. Kornh. J H Grymer og J Andersen, Sønderby. Kreaturh. J H Grymer og J Andersen, Sønderby.

Hjultmager. J Lorentzen, Vesterby.

Malere. H J Jørgensen, Østerby. H P Andreassen, Nørreby.

Maltgjører. H J Mortensen, Østerby.

Modehandlerinder. A Rasmussen og K S Christensen, Østerby.

Murere. J C Lorentzen, Østerby. M Merkel og J Frederiksen, Sønderby.

Møllere. J P Jørgensen, Østerby. N Hansen, Vesterby. N Jacobsen, Sønderby.

Sadelmager. J Johansen, Sønderby.

Skibsførere. N Chr Petersen, Chr Mortensen, A Larsen, C V Rasmussen, L Johansen og N C Christensen, Østerby. C Christensen, O Rasmussen, P Hansen, H J Petersen, H Christensen og N Larsen, Vesterby. R Nielsen, Skalø. J Hansen, Sønderby.

Skomagere. C Petersen, J E Johansen, J Jørgensen, Chr Rasmussen og Jak Thustrup, Østerby. J Schmidt og H Christensen, Vesterby. S Andersen og R A Carstensen, Nørreby. H Andersen og N Olsen, Sønderby.

Skorstensfejer. T B Eriksen, Nørreby.

Skrædere. H Petersen og J Hansen, Østerby. J Jørgensen, J Nielsen og N Petersen, Vesterby. H P Larsen og M Hansson, Nørreby.

Slagtere. B Olsen, Østerby. A Nielsen,

Direktion for Danmark: Vimmelsbæftet 47, Kjøbenhavn.

Vesterby. J H Grymer og J Andersen, Sønderby.

Smede. P Nagel, Østerby. N R Andersen, Vesterby. J Hansen, Nørreby. F Jensen, Sønderby.

Snedkere. Chr Olsen og H Karlsen, Østerby. Th Olsen, Vesterby. H A Roug og H Olsen, Sønderby. A Larsen, D Hansen og N Hansen, Nørreby.

Stenhugger. Iver Svensson, Vesterby (till. Brøndgraver).

Tømrere. J Madsen, Sønderby. J Jørgensen, Nørreby.

Vognmænd. Parcellerterne N Christensen, Chr Larsen, C Petersen og R Jørgensen, Østerby. P Mortensens Enke, Vesterby.

Filipsdal.

Postexp. Svallerup S., Arts H., Holbæk A. 2 $\frac{1}{2}$ M. (over Svallerup) til Kallundborg, 3 M. (over Rye og Løve) t. Slagelse.

Arts Herred.

(Holbæk A. Kontor paa Petersminde ved Kallundborg) Svallerup S. (1016 Indb.) Store Fuglede S. (560) En Del af Lille Fuglede S. (hele S. 422)

Sgnrf. Propr. Fraas, Filipsdal, f. Svallerup S. Grdm. Chr Hansen f. S. og L. Fuglede S.

Sgnf. og Lægds. I Hansen, Svallerup. A Jensen, St. Fuglede. J Andersen, L. Fuglede.

Lærere. Manniche, Svallerup. Th Casperesen, St. Fuglede.

Foreninger. Svallerup S.'s Brugsf. $\frac{11}{8}$ 83, Best.'s Form. Grdm. A Larsen, Svallerup.

Større Landejend. Filipsdal, Svallerup S., 17 Td. Htk., Propr. Fraas. Præsteg. i Svallerup, 22 Td. Htk., Præstekaldet. Flintेरupgaard, St. Fuglede S., 56 Td. Htk., Kpt. G A Friis.

Firma-Register.

Fuglede Forbrugsforening, Flinterup, Detailh., Best: Kpt. Friis, Flinterupgaard, $\frac{24}{11}$ 69.

Handlende. O Olsen, Bjerre, $\frac{26}{11}$ 77 (Brændeveins- og Detailh.) Chr Pedersen, $\frac{21}{5}$ 81, Flinterup. C Johnsen, L. Fuglede. N Pedersen og N Jensen, St. Fuglede (Detailh.)

Kroejere. Møllerup, Bæks Kro. H Christiansen, Svallerup Kro.

Murer. L Eriksen, $\frac{9}{8}$ 80, Bjerre.

Møllere. Ibsen (till. Bager), Aagerup. N Christoffersen (do.) og Svella (do.), Svallerup. J Larsen, $\frac{30}{8}$ 72, St. Fuglede.

Sadelmager. L P Hansen, $\frac{17}{7}$ 81, St. Fuglede.

Skomagere. J Johansen, $\frac{4}{5}$ 81, Svallerup.

Smed. Koch, Bjerre.

Løve Herred.

(Holbæk A. Kontor paa Odinsgaard pr. Slagelse) Gjørlev S. (1127 Indb.) Bakkendrup S. (261) Kirke-Helsing S. (1581) Dele af Gjørlev S. (hele S. 1553) og Hallenslev S. (hele S. 523)

Sgnrf. Propr. Petersen, Ulstrup, f. Gjørlev-Bakkendrup S. Gaardejer L Christensen, Kirke-Helsing, f. Kirke-Helsing og Drøsselbjerg S.

Sgnf. og Lægds. L P Hansen, Rye. N Nielsen, Dbm., Dalby. S Christensen, Hallenslev.

Lærere. Thorsager, Rye. Rasmussen, Gjørlev. Christensen, Kirke-Helsing. Gravlund Nielsen, Reersø. Hansen, Hallenslev.

Vurderingsm. if. L. $\frac{10}{8}$ 69. Grdm. Sognef. L P Hansen, Rye. Esben Poulsen, Vinde-Helsing.

Forligskommissær i Høng Distr.'s Forligskomm. Amtsraadsmedl. Grdejer J Larsen, Kirke-Helsing.

Forligsmæglere i Tyende- og Aftægtssager. Grdejerne Petersen, Ulstrup, Sognef. N Nielsen, Dbm., Dalby.

Sparekasse. Kirke-Helsing-Drøsselbjerg Komm.'s Sp.- og Laanek. Best.'s Form. Lærer Christensen.

Større Landejend. Aagaard Hovedg., Gjørlev S., 82 Td. Htk. Propr. Hellemann, Forp. Olsen. Søgaard, s. S., 17 Td. Htk., Kpt. J Carstensen. Helsingegaard, Kirke-Helsing S., 17 Td. Htk., H Nielsen. Birkemosegrd, s. S., 14 $\frac{1}{2}$ Td. Htk., Propr. Hasle.

Bødker. A Rasmussen, $\frac{2}{11}$ 75, Bakkendrup.

Dyrlæge. E B Møller, Rye.

Handlende. Detailh. J Johnsen, $\frac{26}{8}$ 63, U C E Matthiessen, $\frac{18}{7}$ 74, Chr Madsen, $\frac{2}{9}$ 78, L Madsen, $\frac{12}{8}$ 81, H A Hansen, $\frac{10}{9}$ 85, Gjørlev. J Chr Sørensen, 1862, J Jensen, $\frac{20}{12}$ 82, B E Møller, $\frac{11}{4}$ 82, Rye. J Madsen, $\frac{2}{1}$ 71, Kirke-Helsing. H Hansen, $\frac{1}{7}$ 79. P F Jørgensen, $\frac{11}{4}$ 82, Vinde-Helsing. J Chr Sørensen, $\frac{31}{12}$ 79, Dalby. J Enevoldsen, $\frac{3}{8}$ 85, J Hansen, $\frac{26}{11}$ 68, Reersø. Chr P Friese, $\frac{1}{8}$ 76, P C C E Petersen, $\frac{7}{7}$ 84, Hallenslev.

Kroejere. Kbm. J Hansen, Reersø Kro. Gjæstgiver P Madsen, $\frac{27}{2}$ 84, Kirke-Helsing Kro.

Maler. Chr E Bugge, $\frac{11}{8}$ 81, Kirke-Helsing.

Maskinfabrikant. P Pedersen, Mekanikus, $\frac{26}{10}$ 80, Gjørlev.

Murermestre. Chr Rasmussen, $\frac{14}{7}$ 73, Kirke-Helsing. N Andersen, $\frac{14}{12}$ 67, Rye.

Møllere. J P Sørensen, $\frac{3}{5}$ 85, Rye. N Nielsen, $\frac{12}{8}$ 77, Dalby. L Rasmussen, $\frac{31}{8}$ 68, Hallenslev. J Fischer, $\frac{22}{1}$ 85, Gjørlev.

Skomagere. J Chr A Jensen, $\frac{17}{11}$ 83, Gjørlev.

Skrædere. Chr Pedersen, $\frac{12}{3}$ 80, Rye. J P Nielsen, $\frac{26}{9}$ 84, Gjørlev.

Fiskebæk.

Jernb.-St., Skjelby S., Falsters Sønder H., Mariebo A. Ad Jerub. 1,7 M. t. Gjedser, 1,11 M. t. Væggerløse, 1,07 M. t. Nykjøbing p. F. Se Nykjøbing p. F.

Livsforsikringselskabet New-York,

Fjerritslev.

Postexp. Tel-St. med indskr. Dagtj. Kollerup S., Vester-Han H., Thisted A. 2 1/2 M. (over Klim og V. Thorup) til Bjerget, 2 M. t. Øster-Svenstrup, 2 1/4 M. (over Aggersund) t. Løgstør.

Vester og Øster- Han Herreder.

(Thisted og Hjørring A. Kontor paa Skjerpingsgaard p. Fjerritslev)

Kjellerup S. (881 Inåb.) Gjøttrup S. (724) Kollerup S. (898) Hjortdal S. (440) Klim S. (854) Torup S. (605) Vust S. (316) Skræm S. (390) Beistrup S. (700) Aggersborg S. (746) En Del af Hauerslev S. (hele S. 820)

Herredskontor paa Skjerpingsgaard, Kontortid 8—12 og 2—6. Retsdag Lørdag. Fuldm. R Møller, Siggaard.

Sagf. G Nygaard, Husby. L P Svendsen, Elmelund (till. Sparek.-Bogholder).

Sgnrf. I P Nørhavn, Vust, f. Vust S. N Sand, V. Ullerup, f. Torup og Klim S. N H Godskesen, Gjøttrup, f. Gjøttrup og Kjettrup S. L B Sørensen, Fjerritslev, f. Kollerup S. Chr B Kronborg, f. Hjortdal S. I M Pedersen, f. Aggersborg S. N C Helverskov, Beistrup, f. Hauerslev-Beistrup S. Propr. Cortzen, Gundestrup, f. Skræm S.

Sgnf. Grdejerne J Nørhavn, Vust. N Madsen Thomsen, Torup. J Jensen, Klim. N H Godskesen, Gjøttrup. N Chr Jensen, Kollerup. I I Bloksgaard, Hjortdal. Peder Jensen Vust, Kjettrup. N Vestergaard, Aggersborg. A Gundersen, Beistrup. P Jacobsen, Hauerslev. P Larsen, Skræm.

Lærere. Smidt Nissen, Vust. I D Andersen, Torup. Legind, Torup Holme. K Monrad, Klim. Nielsen, Klimstrand. Hansen og Frk. J Rendtorff, Gjøttrup. Nyborg, Kjettrup. Andersen, Husby. — — —, Kollerup. Myrup, Hjortdal. Sørensen, Aggersund. Jacobsen, Aggersborg. Korsgaard, Manstrup. Petersen, Beistrup. Borregaard, Hauerslev. Petersen, Tannerup. Madsen, Skræm.

Forligskommissionen f. Thisted Amts 1. Forligskreds i Torup. Grdejerne Th Raun og I P Jacobsen i Torup.

Vejer og Maaler. S Langgaard, Aggersund, Brevsamler og Telegrafbest.

Landinspektør. O N Monrad, Aggersund.

Dampskibsexp. Detailh. A Lindstrøm, Aggersund.

Sparekasse. Øster og Vester Han Herredernes Sparek., Kontor paa Elmelund, Best. Form. Propr. C L Sønderstrup, Sønderstrup.

Større Landejend. Aagaard, Kjettrup S., 32 Td. Hrt., Jægerm. Roulund. Nørtorup, Hjortdal S., 12 Td. Hrt., A N Ryge.

Markeder. I Fjerritslev Lørdag efter 1. Søndag i Fasten Heste og Kvæg, Tirsdag efter 2. Mandag i Oktbr. Heste, Kvæg og Faar. I Skræm: 2. Torsdag før sidste Mandag i Septbr. Kvæg, Faar og Heste.

Firma-Register.

P C Christensen, Detailh. i Klim, P C

Direktion for Danmark: Vimmelskiftet 47, Kjøbenhavn.

Christensen. Jensen & Petersen, Detailh. i Fjerritslev, Chr Jensen, 1/8 83, Fuldm. H C Chr Petersen.

Apotheker. C T Holten i Kjettrup (till. Detailh.).

Bagere. Jansen, Skjerping. A Kjør, N Justesen, Fjerritslev. N P Moesgaard, Hauerslev. A P Conradsen, Manstrup.

Dampbrænderi i Fjerritslev, Ejere Grdejer G Søndergaard og Sagf. L P Svendsen.

Dyrlæge. Distriktsdyrlæge Hansen, Fjerritslev (till. Detail.- og Bogh.)

Farver. Strundse, Fjerritslev.

Handlende. Detailh. A Josephsen, Holme. H C Dige, Torupstrand. F B Dige, Torup. P Nielsen, Vust. H Kropmann, I P Christensen, H A Pallesen, Tønning, Klim. S St Simonsen, Gjøttrup. C P Thomsen, Husby. Dyrlæge I Hansen. (till. Bogh.), L B Sørensen, C Jensen, H Blichfeldt (Manufakturh.). A Larsen (Isenkramh.), Fjerritslev. S N Bisgaard, N C Andersen, V. Svenstrup. M P Munch, Skipper I Gregersen, A Lindstrøm, P C Jacobsen, P M Hundal, C F F Simonsen, M C Olesen, Aggersund. T C Mortensen, Ullerup. I C Thomsen, C Nordentoft, Manstrup. A Sønderstrup, Beistrupstrand. C Poulsen, Beistrup. I A Rodsgaard, Chr Olesen, Hauerslev. C P Godskesen, V E Stade, Skræm. Høkere. I P Pedersen, Skræm. P C Sørensen, N C Sørensen, Fjerritslev. L C Christensen, Aggersund. N Studsgaard, Manstrup. M P Rasmussen, Astigaards Hede.

Kroejere og Gjæstgivere. Grdejer Sgnf. N Madsen Thomsen, Torup. N Laursen, Fjerritslev. M Nielsen, Aggersund. L C L Sønderstrup, Bejstrupstrand. C A Faber, Hauerslev Strand.

Maltgjørere. I Bauer (till. Ølbrygger), Fjerritslev. Grdejer A Bach, Aggersborg.

Malere. Christensen, Fjerritslev.

Sadelmager. Drop, Fjerritslev.

Slagter. Hansen, Fjerritslev.

Ølbrygger. Bauer (till. Maltgjørere), Fjerritslev.

Flauenskjold.

Postexp. Voer S., Dronninglund H., Hjørring A. 2 M. t. Sæby, 2 M. t. Hjøllerup.

Dronninglund Herred.

(Hjørring A. Kontor i Sæby.) Skæve S. (1427 Inåb.) Dele af Voer S. (hele S. 1795) Torslev S. (hele S. 2125) og Dronninglund S. (hele S. 5738).

Sgnrf. Grdm. K G Sørensen, Stagsted, f. Skæve S.

Sgnf. og Lægds. Grdm. A Nielsen, Store Tranget, for Voer S. Grdm. T Mortensen Bundgaard, Stagsted, for Skæve S.

Lærere. Olsen, Idskov. Rikkelsen, Vester-gaarden. Bendixen, Vesterdorf. Christen-

sen, Karnisholt. Nielsen, Hugdrup. Jensen, Rodskjær.

Vurderingsm. for Laan af Umyndiges Midler. Forp. Henckel, Knudseje.

Skovrider. Nyholm, Lægtved i Store-skoven, for Voergaard Skove og Hedeselskabet.

Forsikringsselskaber. Heste- og Kreatur-forsikringen for Albæk-Voer Kommune. Forsikringsselskabet „Skjolds“ Agent S S Nøhr, Flauenskjold.

Større Landejend. Dybvad, Skæve S., 62 Td. Htk., Forp. J Winkel. Solholt., s. S., 13 Td. Htk., Nielsen. Knudseje, s. S., Forp. J Henckel. Donsted, Albæk S., 13 Td. Htk., Chr Jensen, Dbm. Voergaard, Voer S., 103 Td. Htk., Cand jur P B Scavenius. Albertinesminde, s. S., 13 Td. Htk., H Nielsen. Kvisselholte, Dronninglund S., 15 Td. Htk., L V Hoff. Hejselt, Torslev S., 18 ¹/₈ Td. Htk., Pape.

Markeder. I Flauenskjold Onsdag i 2. fulde Uge i April, Kreaturer; Fredag efter 2 Mandag i Septb., Kvæg og Faar; Onsdag efter 1. Mandag i Novb., Kvæg og Faar.

Firma.

Brødr. Nøhr, Kjøbmandshandel, Flauenskjold, S Sørensen Nøhr, Fuldm. Chr Nøhr, ³/₁₁ 81.

Bager. N P Christensen, ²/₁₀ 83, Flauenskjold.

Dyrlæge. F Winter, Flauenskjold.

Handlende. Brødr. Nøhr (Produkt & Kolonialh. samt Opkj. af Svin), ²¹/₁₁ 84 og ⁸/₁₁ 85, Flauenskjold og Brøndens Kro. A Andersen (Detailist), ⁴/₁₂ 85, Smaagaardene, Skæve. J Larsen Bertelsen (Detailist), ¹⁰/₉ 85, Hugdrup. F F A Tøttrup (Detailist), ¹²/₄ 84, Flauenskjold. R Rasmussen (Høker), ²⁶/₁₂ 82, Badskjær.

Kroer. R Christensen, Forp. af Flauenskjold Kro. Sørensen, Forp. af Brøndens Kro.

Møllere. J C Nielsen, ²⁶/₁₁ 81, Nymølle. J Henckel, ²⁶/₁₁ 81, Knudseje. P N Jensen, ²²/₄ 82, Tørbæk Mølle. P Gjedde, ²⁶/₁₁ 81, Skov Mølle. L C Nielsen, ³⁰/₁₂ 81, Idskov Mølle.

Smed. Lyngby, Voergaard.

Flømløse.

Jernb.-St. Jernb.-Tel.-St. Flømløse S., Baag H., Udense A., Ad Jernb. 0,8 M. t. Ebberup, 1,7 M. t. Assens, 0,7 M. t. Glamsbjerg, 1,2 M. t. Naarup, 1,7 M. t. Knurreborg, 2,2 M. t. Tommarup. Se Assens.

Floes.

Jernb.-Holdepl. mellem Allingaabro og Uggelhuse, Virring S., Sønderhald H., Randers A. Se Randers.

Forløv.

Jernb.-Holdepl. mellem Slagelse og Korør. Vemmeløv S., Slagelse H., Sorø A. Se Slagelse.

Fredensborg.

Postexp. Jernb.-St. Tel.-St. med fuldst. Dagti. under Kongens Ophold og Jernb.-Tel.-St. Asminderød S., Lyng-Kronborg H., Frederiksborg A. ¹/₂ M. (over Tikjøb) t. Esrom. Ad Jernb. 1,2 M. t. Frederiksborg (Hillersød), 0,8 M. t. Kvistgaard, 2 M. t. Helsingør.

Kronborg østre Birk.

(Frederiksborg A. Kontor i Fredensborg).

Grønholt S. (1069 Indb.) Nøddebo S. (603) Dele af Asminderød S. (hele S. 4139) og Tikjøb S. (hele S. 5744).

Birkekontoret aabent 9—1 og 4—7. Fuldm. P Buhl og A Rosing.

Postkontoret aabent 8—1, 3—5 og 7—9.

Sgnf. og Lægds. Grdejer N Jensen, Grønholt, f. Grønholt S. Parcellist Vilh Olsen, Nøddebo f. Nøddebo S, Parcellist L Larsen, Danstrup, f. Asminderød S.s nordre Del. Grdejer H K Nielsen, Langstrup, f. Asminderød S.s søndre Del. A Nielsen, Jonstrup, f. Tikjøb S.'s søndre Del. Grdejer H P Nielsen, Horneby, f. Tikjøb S.'s nordre Del.

Lærere. V E Jensen, Grønholt. Hammer, Asminderød. P Schack, Vexebo. C Hansen, Tikjøb. Pabst, Nøddebo.

Skovvæsenet. Skovfgd. i 2. Kronborg Distr. C Fr E Ernst, Danstrup. Skovfogder i 3. Kronborg Skovdistr. — — — Stendals-lus, A Hansen, Jesperhuse, og F Thomsen, Spaanildshus. Skovfoged i 4. Kronborg Skovdistr. N Chr Schmidt, Nøddebo.

Vurderingsmænd if. L. ¹⁹/₈ 69. Grdejer, Hans K Nielsen, Langstrup; Sognefoged L Larsen, Danstrup; Parcellist Eskild Hansen, Lønholte; fluv. Grdejer P Sørensen, Dbm. Kathøi.

Bankers og Forsikringsselskabers Agenter. Landmandsbanken: Exam. jur. L Munk, Fredensborg. Livsforsikrings- og Forsørgelsesanst. af 1871: Fuldm. A Rosing, Fredensborg. Brandforsikringsselskabet Danmark: Kpt. J C Gørtz, Fredensborg.

Større Landejend. Lerbjerggaard, Asminderød S., 18 Td. Hrt., Th & H Madelung. Endrupgaard, s. S., 13 ¹/₂ Td. Hrt., Chr A Zøylner. Landlyst, Tikjøb S., 17 Td. Hrt., H Nielsen. Skovlund, s. S., 14 ³/₄ Td. Hrt., Kjk. G Bull.

Firma-Register.

J W Liebst, Fredensborg, Detailh. A H Liebst.

Bagere. Chr Petersen, ¹²/₁ 86, Joh. Franck, Bevil. ¹⁷/₄ 45, 58, Fredensborg. Fr J Olsen, ²⁷/₉ 72, 90, Tikjøb.

Blikkenslager. P F Chr Warloe, ²²/₈ 53, 13, Fredensborg.

Bygmester. P Petersen, ¹⁰/₆ 82, 70, Asminderød.

Bødker. J H Strandberg, ⁴/₈ 32, 10, Fredensborg. H L Jensen, ²/₇₈₅ 8, Fredensborg.

Cigarfabrikanter. F Topp, ²¹/₁₀ 69, 10, H Gudmandsen, ³⁰/₁₂ 85, 10, Fredensborg.

Livsforsikringsselskabet New-York,

Garver. P N Schjellerup, ²⁴/₁₀ 70, 8, Fredensborg.

Handlende. Detailister (Kolonial, Isenkram, Manufaktur, Vin og Spirituosa). A H Liebst, ²²/₁₁ 84 (Firma P W Liebst), 35, W Christensen, ⁶/₁₂ 75, 40, L G Svendsen, ⁴/₉ 77, 35, N L Andersen, ³⁰/₉ 83, 30, Fredensborg. Urtekramh. H S Hansen, ⁵/₈ 61, 170, Asminderød. Høkere. L Jensen, ¹/₅ 68, 20, A M B Brasch, ²⁵/₁₀ 82, 8, Fredensborg. A G I Wind, ²/₇ 85, 8, A C Larsen, ¹⁹/₆ 57, 8, A Nielsen, ²²/₉ 77, 10, Lønholt. Chr Petersen, ²⁹/₈ 82, 8, Højsager. H Hansen, ²⁰/₆ 81, 10, Jonstrup. J Petersen, ²/₇ 85, 7, Tikjøb. N Chr Hansen, ²⁵/₄ 67, 42, H Petersen, ⁶/₁ 77, 28, Tikjøb. H Thomsen, ²⁹/₄ 56, 20, Langstrup. Mar-skandisere. C R Fiedler, ⁹/₅ 78, 2, og Fr Knuth, ¹/₃ 80, 3, 50, Fredensborg.

Hoteller, Kroer, Restaurationer og Beværtninger. Jernbanehotellet i Fredensborg, O F Hansens Enke, ²²/₇ 77, 80. Store Kro sammesteds, E Brodersen, ³⁰/₈ 84, (80) 30. R Rasmussens Beværtning sammesteds, ¹⁹/₁ 78, 20. H Nielsens Beværtning sammesteds, ²⁰/₁ 70, 20. Asminderød Kro, H S Hansen, ²⁷/₂ 63, 170. Nøddebo Kro, J Pedersen, ³/₂ 84, 20. Tikjøb Kro, N Chr Hansen, ¹/₂ 66, 41. Samme Kroes Kjælderstue Forp. H Petersen, ²⁴/₇ 80, 36.

Malere. Aug Schwalbe, ²²/₁₁ 49, 10, C Fischer, ¹⁶/₁ 52, 14, Fredensborg.

Murere. Fr Knuth, ³⁰/₆ 65, ³/₂₁ J Evald, ¹³/₈ 68, ⁴/₂, Fredensborg.

Møllere. C Bruhn, ¹/₄ 56, 92, Skjære Mølle. J Pedersen, ²⁵/₁ 71, 60, Højsager Mølle. F Hansen, ⁹/₁ 74, 35, Danstrup Mølle. Fr J Olsen, ²⁷/₉ 72, 97, Tikjøb Mølle.

Sadelmagere. F F Holmelin, ⁴/₁ 54, 13, Fredensborg. E W Næhr, ¹³/₂ 44, 8, Tikjøb.

Skomagere. N Hansen, ⁴/₆ 51, 5, P Larsen, ¹⁹/₁₂ 80, 3, A P S Henriksen, ¹⁹/₇ 77, 12, Fredensborg. J P Berg, ⁹/₆ 56, 8, C S Hansen, ²³/₄ 81, 2, Asminderød. H Svendsen, ²⁹/₈ 73, 4, Endrup.

Skræder. H F Mathiasen, ²/₃ 69, 8, Fredensborg.

Snedkere. J F Slingerup, ²⁴/₁₀ 49, 14, Bredfeldt, ¹¹/₁ 50, 17, S Jørgensen, ³/₇ 85, ²/₃₁, Fredensborg.

Uhrmager. J Jonsson, ³/₇ 65, 6, Fredensborg.

Kronborg vestre Birk.

(Frederiksborg A. Kontor i Helsing.)
En Del af Eabønderup S. (hele S. 1677 Indb.)
Storre Landejend. Esromgaard, 48 Td. Hrt. Ltnt. Grevenkop-Castenskjold; Mejeri-forp. Pindgaard.

Fredericia.

Postkont. Jernb.-St. Tel.-St. med fuldst. Dag- og Nattej. Kjøbstad med 8275 Indb., Elbo H., V. H. A.

Direktion for Danmark: Vimmelskiftet 47, Kjøbenhavn.

2 M. t. Herslev. Ad Jerub. 1,3 M. t. Taulov. 2 M. t. Eltang, 2, 7 M. t. Kolding. 1,7 M. t. Børkop. Bygrundene ere ansatte til 231¹/₂ Tdr. Hrtk., Markjorderne til 351 Tdr. Hrtk., fordelte paa 3,110 Tdr. Land. Taxationsværdien af samtlige Ejend. udgjør 8.524.430 Kr. Skatteindtægten er for 1886 anslaaet til 2,100,500 Kr. Skatteevnen til 1,278,250 Kr. Militæres Skatteevne (hvoraf svares ²⁰/₁₀₀) 100,400 Kr. Skatten er paalignet for Reformerte og Katoliker 2,34⁰/₁₀₀, Jøder 4,16 ⁰/₁₀₀, Lutheraner 6,60⁰/₁₀₀, Skolelærere, der ere fritagne for Skoleskat. 4,78⁰/₁₀₀. Havnekassens Formue udgjør 31,775 Kr. I Byen ere hjemmehørende 4 Dpsk. med 312¹/₂ Tons og 34 Sejsk. med 1017 Tons Drægt. Told- og Skibsafg. udgjorde i 1885 213,459 Kr., Brændevinsafg. 46,256 Kr., Krigsskat paa Vare og Brændevin 33,603 Kr., Havne og Broenge 17,222 Kr.

Borgm.- og Byfogedkont. aabent 9—12 og 2—7.

Herredskont. for Holmans og Elbo H. aabent 8—12 og 2—6.

Toldkont. aabent fra 16 Febr. til 15 Novb. Kl. 7, fra 16 Novb. til 15 Febr. Kl. 8 Morgen, lukkes fra 24 Febr. til 31 Oktb. Kl. 7, fra 1 Novb. til 23 Febr. Kl. 5 Eftm. med Afrydelse fra 12—2 fra 1 Marts til 31 Oktb. om Søndagen fra Kl. 8—9 Frm., naar det forlanges.

Byraadet. Ord. Møde 1. Onsdag i Maa-neden. Kbm. S Dons, Avlsbruger C Cohr, Vexellerer H L Hirsch, Kbm. Utzon, Herredsf. Auditor H Becker, Sagf. Brand-dir. Madsen, Snedkerm. F Pagh, Skindhändler P Bruun, Avlsbruger P A Devantie, Detailist P B Dithlefsen, Kbm. J M Jørgensen Kurvemager A Munk, Avlsbruger H Pagh, Fabrikant Kpt. E Voss, Dbm. R., Smedem. A Schultz.

Kæmner. J C Henningsen, Kontortid 10—1 og Lørdag 3—6.

Vejer, Maaler og Vrager. Fabrikant, Raadmand Chr Seidelin.

Havnen bestyres af Borgmesteren, Avlsbest. Cohr, Snedker F Pagh, Kbm Jørgensen, Skibsfører Jansen, Havnefoged J F Annan, Dbm.

Gasværk. Best. Christensen.

Brænddirektor for Kjøbstadeiend. J Honnoré.

Chef for Politikorpset. Kbm., Ltnt. H A Beck.

Landinsp. Jensen.

Latin- og Realsk. Rektor Secher. Lærere: Cand. theol. Fønss, Adjunkterne Beyerholm, J Møller, G Nielsen, Poulsen og Kpt. Vaupell.

Lærere. Ved Kommuneskolen for Dreng og Piger: Inspekt. E Johansen og Bielefeldt, Lærerne Vognsen, Hjorth, Steensen, Nielsen, Hansen, Dixen, Petersen, Smith, Kateket — — —, Lærerinderne Petersen, Jensen, Rasch og Jacobsen. Ved Markskolen N Jørgensen.

Navigations- og Handelssk. oprettet 1. Novbr. 1881 ved Navigationslærer Buch.

Konsuler. Fabrikant C V Løhrer f. det tyske Rige. Fhv. Kbm. Gross. M Rasmussen svensk-norsk Vicekonsul.

Sagf. Prok., Kammerr. I G Valeur, Sekr. ved Fattigv. Overretssagf. C E Rothe. *Sagf.* J T B Obel, N Bonnesen, M Madsen, Bankdir.

Translatør i det tyske Sprog. Kpt. H J Poulsen.

Overformynderiets Laanebestyrelse. Fabrikant Seidelin.

Taxationsmænd. Fabrikant Bloch, Snedker J P Nielsen, Murer D Hermann, Tømrer N Nielsen, Konsul Byberg, Avlsbrugerne J Nielsen, L Hoyrup og H J Gade.

Forligskommission (holdes paa Raadstuen hver Fredag Kl. 11). Fabrikant C Seidelin, Detaillist P Ditlefsen.

Lloyds-Agent. Kbm. F L C Valeur, for germanisk Lloyd.

Lodsvæsenet. Lodsoldermand: Havnef. Annan, Dbm. Lodser: C Madsen og H Olsen.

Banker og Sparek. Fredericia Byes og Omegns Sp.- og Laanek. Kontor aabent hver Mandag, Torsdag og Lørdag 10—12. Best.: fhv. Borgm. J C Jørgensen, Fabrikant Seidelin. Forretningsf. og Kasserer; Konsul C W Løehr, Grdejer P Thomsen og N Sørensen; Bogholder: R Harksen.

Fredericia Spareforening har til Formaal at indsamle mindre Summer og anbringe dem i Fredericia Sparekasse. Best.: fhv. Borgm. J C Jørgensen. Kbm. S Dons, Kasserer; Fabrikant C V Løehr, Dampskibsexp. J Møller, Maier Winther (Kassereren er berrett. til at kvittere for Indskud).

Landmandsbanken og dens Filialer.

Handelsbanken og dens Filialer, Inkassator: Vexellerer H L Hirsch. Kontortid 8—12, Lørdag undt.

Forsikringselskabers og Kreditforeningers Agenter. Livsforsikringsanst. af 1871: Postexp. C F Hansen. Livs- og Brandforsikr.- Selsk. Danmark: Branddir. J Honoré. Livsforsikr.- Selsk. New-York: Kbm. H J Utzon. Jydske Landejendomsbesidderes Kreditf.: Konsul Løehr. Nye jydske Kjøbstad-Kreditf.: Kammerr. Prok. Valeur. Det kgl. oktr. alm. Brandass. Komp.: Bogholder R Harksen. Haglskadefors.-Foren. i Nørre-Jylland: Overretssagf. Rothe. Hafnia, Guardian Assur. Komp. i London for Indbo og Varer og Schweizisk Assurance-Aktieselskab mod Ulykkestilf. i Winterthur: Sagf. Obel. Faaborg Forsikringsf. Sjøfolk: Kbm. S Theill. Forsikrings-Selsk. Skjold: Stabssergent V Mørch. Mannheimer Sø- og Landtransport-Valuta og Kreaturforsikring, Tysk Lloyd Sø- og Landtransport, The City of London. Brandforsikr. og London & Lancashire, Brandforsikr.: Kbm. A Bløcker. Schweiz-Søtransport-Forsikr.: Mægler Mortensen. Hanseatisk Brandforsikr. og Belgisk Livsforsikr.: Telegrafist P Fryd.

Berlinske Livsforsikr.: Glarm. Spindler. Magdeborger Brandforsikr.: Vexellerer H L Hirsch.

Aktieselskaber. „Fredericia Badeanstalt for romerske, russiske, varme samt Strømbade; Best.: Læge Nyborg, Toldforv. Trolle, Byfogedfuldm. Madsen og Skibsfører Jansen; Badem. J Deleuran. „Grijalva“, driver Sønøring med Skonnertbrig Grijalva, Kbm. M Rasmussen. „Cicilie“, do. med Skonnert Cicilie. Samme. „Petrine“, do. med do. Petrine, Konsul C V Løehr. „Cathrine“, do. med Briggen Cathrine, Samme. „De danske Spritfabriker“ Hjemsted, Kjøbenhavn, Joh E J Ryvsahm underskr. Firmaet undt. Akcept af Vexler, dog at hans Underskrift paraferes af Einar Mortensen. „Christiansholms Fabriker“, Hjemsted Kjøbenhavn (Salt, Cinders, Kokes, Tjære, Kalk, Kul og ildfaste Materialier), Best. af Filialen: Carl Løehr kan pr. procura signere Selskabet i alle Told- og Postv. vedr. Forhold. (se **Announceafd.**)

Foreninger. Handelsf. optager Kjøbmænd, Fabrikanter, Detaillister, Mæglere, Kommissionærer og Skibsførere. J Uzon, Form. Haandværkerf. til Haandværkets og Industriens Fremme, Maler Winther, Form. Fuldm. Madsen Kasserer.

Markeder og Torvedage. Torvedag hver Mandag og Torsdag. Markeder: Lørdag efter 2. Søndag i Fasten Heste og Kvæg; Lørdag efter 5 Søndag i Fasten Heste og Kvæg; 2 Mandag efter 3 fulde Uge i April Kreaturer, 2. Torsdag efter sidste Uge i Juni Heste og Kvæg; Fredag i 1. Uge efter Mikkelsdag Kvæg og Faar; Fredag i 7. Uge efter Mikkelsdag Kreaturer.

Firma-Register.

Bloch & Andresen, Dampvæveri, P H Bloch og A Andresen.

M Bønnelycke, Cigarfabrik, M P Bønnelycke.

Christiansholms Fabriker, C Løehr, Bestyrer, har Ret til at sælge til Kunderne i Fredericia, kvittere for Kjøbesummer og Fordringer, naar Varerne ere udkrediterede af ham, pr. procura at signere Firmaet i alle Told- og Postv. vedr. Forh. (se **Announceafd.**)

„De danske Spritfabriker“ (se Aktieselskaber).

H Schach Deleuran, Detailforretn., Fuldm. C Nielsen, J Deleuran & Komp., Manufakturhandel, I D Deleuran.

Fredericia Adressekontor, Udg. af Fredericia Avis og Bogtrykkeri, Bankdir. Sagf. M Madsen, Redakt. Jac. Christensen, berettiget til at undersk. i daglige Forretningsanliggender undt. Gjældsdokumenter.

Livsforsikringselskabet New-York.

Fredericia Byes og Omegns Sp.- og Laanek-, Spare- og Laaneforretn., Best.: Borgmester, Byfoged C Scharling, Konsul C W Løehr, Cand. polyt., Fabrikant Seidelin, Grdejer P Thomsen og Gaardejer N Sørensen, kun den samlede Best. kan udstede Gjældsfor skrivn. eller afslutte Kontrakter, hvorimod de paa Kontordagene tilstedev. Dir. paa den samlede Dir's. Vegne kunne underskr. de løbende Exp.; dog skulle Kvitteringer for at være gyldige tillige være forsynede med Noteringspaategning af Sparek.-Bogholder R Harksen.

Den danske Landmandsbank, Hypothek og Vexelbanks Afd. bestyres af Sagf. M Madsen og Vexelmægler R Ancher, Delegeret Kbm. S Dons; til at underskr. 2 Bestmdl. eller 1 Bestmdl. og den Delegerede.

Fredericia Farve og Lakfabrik, C Henrich Roesener, Fuldm. Leopold Spats i alle Forretningsanliggender.

Fredericia Jernstøberi, Aktieselskab, Best. Smedem. A Schultz, Tømrerm. N P H Jagd og Glarm. F M Spindler, der hver for sig kan underskr. i de daglige Forretningsanliggender, hvorimod øvrige forpl. Dokumenter skulle underskr. af samtlige Bestyrere.

Fredericia Materialhandel, Kjøbmandsforretn., C V G Hall.

Fredericia Mel- og Foderstofforretning, Detailh., Detaillist A J Johansen.

Fredericia nye Læderhandel, Handel med Læder, Skomagerartikler og andre Kjøbmandsvarer, Heimann Hartvig Hartvigsohn. „Fredericia Spareforening“ (se Sparekasser).

Fredericia Skræderforretning, P Schytte & Komp., Kbm. P C Schytte, Kolding.

Fredericia Spirit- og Gjærfabrik, Interessenter: Kbm. Bies Bo, Svendborg, Bankdir. A C Hansen, Middelfart, og Konsul M Rasmussen, Fredericia; Best. J E Asmussen pr. procura i de daglige Forretningsanliggender og Korrespondance samt til at kvittere for Indbetalinger m. v., Vexeltransaktioner og Gjældsbreve skulle underskr. af mindst 2 af Interessenterne.

Fredericia Tæppefabrik, Tilvirkning og Forh. af Tæppetøjer og andre uldne Varer, Interessenter: Partikulier A Krüger af Kbhvn. og Fabrikant Chr Seidelin af Fredericia, Begge berettigede til at tegne Firmaets Navn, ingen af Delt. er personlig ansvarlig.

Frederiksen & Bruun, Manufakturh. og Farveri, C Frederiksen og N P Bruun.

Interessentskabet Fæstningsbryggeriet, Kbm. D A H Ohlsen, J Ahlmann, U S Valeur af Fredericia og S Møller af Odense; samtlige Delt.'s Underskr. nødvendig for at forpligte Interessentsk.; Interessenterne heste pro rata med hver $\frac{1}{4}$ for den

Interessentsk. vedr. Gjæld, der ikke kan dækkes af dettes Formue, hvorimod de ikke heste for anden Gjæld.

E S Jessen (L W Riemenschneiders Efterfølger), Bog-, Papir-, Musik-, Kunst- og Galanterih., E S Jessen.

Kragh & Utzon, Kolonial-, Tømmer- og Kornh., J J Utzon.

C W Løehr, Fabrikant, Fuldm. C Løehr. Mineralvandsfabriken Frederikskilde, M Jørgensen.

N Petersen & Komp., Manufakturh., Detaillist N J Petersen i Vejle.

J P Schmidt jun., Tobaks- og Cigarfabrik, H C Andresen og C H Petersen, Fuldm. H Eriksen.

Valeur & Komp., Kjøbmandsh., F L C Valeur.

L Windeløv & Komp., Detailforretn. med Galanteri og Isenkram, L Windeløv.

Announcebureau. J Christensen, 1400.

Apotheker. A Jørgensen, Apothek- og Materialhandel, Fredericia Apothek, 7000.

Arkitekt. J A Bjerre, $\frac{16}{1}$ 82, 2700.

Aviser. m. m. „Fredericia Avis“ Ejer Bankdir. Madsen, Red. J Christensen. „Fredericia Dagblad“, Særtryk af Kolding Avis, der trykkes i Kolding, Red.- Sekret. J Thuesen. Fredericia Fnlketidende: Særtryk af „Vejle Amts Folkeblad“, Red. S Hansen.

Badeanstalt. „Fredericia Badeanstalt“ for romerske, russiske og varme Bade samt Søbadeanstalt.

Bagere. J Arntzen, 500. A C Birch, $\frac{15}{7}$ 71, 400. D Deleuran, $\frac{22}{4}$ 69, 1100. F Dupont, $\frac{3}{8}$ 65, 700. J F Dupont 1200. J V E Duus, $\frac{18}{1}$ 77, 1200. M Hansen, 1200. S J Honoré $\frac{20}{7}$ 54, 900. N P Jensen, $\frac{3}{8}$ 58, 2700. P Jørgensen, $\frac{29}{8}$ 63, 800. E H Kunkel, 700. H R Lundbeck, $\frac{20}{10}$ 83, 500. H Melsing, 2100. H Pagh, $\frac{23}{7}$ 57, 2000. J Steensen, $\frac{9}{6}$ 77, 600.

Barberer. F E Leonhardt, $\frac{18}{7}$ 78, 1300. Maluchwitz, 1200. M K Møller, $\frac{29}{3}$ 70, 900. H Petersen, $\frac{9}{10}$ 83, 1500. Th Sauerberg, 1200.

Blikkenslagere. J P Cordtsen, 100. H Gyertz, $\frac{31}{7}$ 62, 100. C C Jensen, $\frac{11}{10}$ 69, 1000. F V Madsen, $\frac{2}{10}$ 67, 900. A Petersen, 300.

Bogbindere. J C Bertelsen, 700. L C Bertelsen, 100. F C Happich, $\frac{13}{5}$ 85, 500. E S Jessen, $\frac{21}{8}$ 85. J Ravn, 200.

Bogtrykker. M Madsen, Bankdirektør, Fredericia Bogtrykkeri, $\frac{29}{9}$ 80, 12000. Folkethingsm. Th Nielsen, $\frac{21}{12}$ 83.

Brolæggere. H C Hansen. N Johansen. J Sørensen.

Bryggere. J Ahlmann, $\frac{3}{1}$ 78 af Kjøbenhavn. F C Jørgensen, 5500. S Møller, Odense, $\frac{18}{10}$ 79. J H Redecker, 1200. U S Valeur, $\frac{4}{12}$ 80, 14,000.

Direktion for Danmark: Vimmelskiftet 47, Kjøbenhavn.

Brændeovinsbrændere. De danske Spritfabriker. Fredericia Sprit- og Gjørfabrik.

Bundtmager. A Høstrup, 1400.

Bødkere. P N Kock, $\frac{25}{6}$ 70, 700. J C Jørgensen, $\frac{19}{1}$ 40, 50. W Møller, 800.

Børstenbindere. C A Dam. C C Enevoldsen.

Bøssemagere. F Andersen, 150. V Petersen, 200. H P Schou, 700.

Cigar- og Tobaksfabrikanter. H C Andresen (Firma J P Schmidt), $\frac{8}{1}$ 82, 10000.

W Beermann, $\frac{28}{9}$ 83, 900. N H Carstensen, $\frac{29}{10}$ 83, 300. J Deleuran, $\frac{4}{3}$ 75, 900.

J Fridolph, $\frac{27}{6}$ 83, 900. C F V Hellenberg, $\frac{13}{9}$ 78, 700. P A Hermann, $\frac{11}{10}$ 69, 1900.

E C Krogh, $\frac{8}{4}$ 80, 900. P Nielsen, $\frac{5}{3}$ 81, 200. F Ottesen, $\frac{10}{6}$ 52. G V Petersen, $\frac{9}{6}$ 75, 1000. C Schumacher, $\frac{30}{8}$ 85, 300. F Schweitzer, $\frac{11}{1}$ 55, 600. J P Sørensen, $\frac{23}{1}$ 62, 300 (har ikke Butik).

Dameskræderinder. Ditzen. Hansen. Jørgensen. Mdm. Kielberg. Mdm. Nielsen. Petersen.

Dampskibsexpeditør. J Møller, 3200.

Drejere. J Clausen, 300. A Poulsen, $\frac{5}{6}$ 83. B K Sørensen, $\frac{31}{1}$ 83, 700. P C Schmidt, $\frac{26}{10}$ 48, 700.

Fabrikanter. P Bloch & A Andresen (Dampvæveri), $\frac{1}{1}$ 65, 57000. P Boalths Enke (Kalk og Mursten m. v.), $\frac{30}{6}$ 63. A Brehm (Uldspinderi), $\frac{9}{6}$ 76, 1500. A Hansen, Fredericia Mark (Kalk), $\frac{1}{4}$ 69, 200. F V Løehr (Sæbesyderi), $\frac{1}{4}$ 65. C V Løehr (Teglværksvarer), Kalk og Sten m. v.), $\frac{9}{4}$ 63, 20,000 (se Annoncedf.). C H Petersen (af Firma J P Schmidt jun.) (Cigar), $\frac{8}{1}$ 82, 8000. C Seidelin (af Firma Fredericia Tæppefabrik (Tæpper), $\frac{2}{1}$ 57, 10500. A Schultz (Maskiner), 4000. L Spatz (Farvevarer), 8600. D Voss (Metalvarer), $\frac{9}{11}$ 78, 12000. J Westergaard (Sennop), 300. J L Kerff (Persienner), $\frac{17}{6}$ 82, 600.

Farvere. Chr Frederiksen, $\frac{2}{10}$ 51, 12,000. M N Holst, $\frac{18}{3}$ 80, 800. C Mickelsen, $\frac{27}{9}$ 60, 700.

Forgylder. R Leonhardt, $\frac{10}{7}$ 68, 500.

Fotografer. J S Christensen, 2200. Hedemark, 700. N C Schmidt, 1000.

Fæstemænd. H Andersen, 300. P B Dethlefsen, 500.

Gas- og Vandmester. Petersen, Kobber-smed, 500.

Garvere. N Rasmussen, $\frac{18}{3}$ 82, 1000.

Gjæstgivere, Hotelværtter og Restauratører. A P Albertsen (Theater, Ølhalle og Vinh.), Hotel Kronprinds Frederik, $\frac{17}{4}$ 56, 2,000.

F Buhls Enke, Jernbanehotellet, $\frac{11}{10}$ 69, 1,800. J Duus, $\frac{1}{7}$ 84, 1,200. J L Jacobsen, $\frac{17}{12}$ 85. O Jespersens Enke, Hotel National, $\frac{10}{3}$ 85, 1,000. A C Larsen, $\frac{3}{11}$ 85, 1,000. N Madsen, $\frac{13}{5}$ 85, 1,600. J Iversen, $\frac{19}{1}$ 77, 1,300. Th Müller, $\frac{30}{6}$ 63, 2,000. H P Møller, $\frac{31}{3}$ 85, 2,700. Joh

Nielsen, $\frac{21}{10}$ 85, 1,200. N Nielsen, Dannebrog, $\frac{20}{11}$ 84, 2,400. J Petersen, Hotel Victoria, $\frac{20}{2}$ 79, 2,500. Edv Rasmussen, $\frac{11}{7}$ 82, 1,200. A Søndergaard, $\frac{5}{12}$ 74, 11,500.

Th Thygesen, Hotel Lillebelt, $\frac{13}{5}$ 85, 300. Gjørtler. J C Harder, $\frac{9}{12}$ 52, 2,000.

Glarimestre. H C Bentzen, $\frac{9}{12}$ 49, 700. R Leonhardt, $\frac{10}{7}$ 68 (se Forgyldere). J B Nielsen, 700. F M Spindler, 1,800.

Guldsmede. D Cohrs Enke, $\frac{25}{4}$ 60, 100. J P Jensen, $\frac{12}{11}$ 73, 5,000.

Handlende. Grossererere. M Rasmussen, Kul og Cement, $\frac{5}{8}$ 74, 6,000. Samson, 4,000. Spatz, Farvevarer, 8,000. Manufakturhandlere. Brinck Lorentzen, Herre-ekvipering, $\frac{28}{10}$ 82, 3,200. N P Bruun, Firma Frederiksen & Bruun, $\frac{8}{4}$ 80, 7,000. C J Christensen, $\frac{4}{11}$ 67, 13,000. J D Deleuran, Firma Deleuran & Komp., $\frac{1}{10}$ 57, 2,800. S Dons, $\frac{20}{4}$ 65, 4,400. A Jochum- sen, $\frac{9}{10}$ 84, 1,800. V Mathiesen, $\frac{8}{9}$ 83, 7,000. C Michelsen, $\frac{21}{1}$ 74, 13,000. B Petersen, $\frac{20}{4}$ 57, 9,000. P K Poulsen, Tri- kotage, $\frac{29}{6}$ 80, 2,400. Kjølbmænd. P Bruun, Skind og Huder, $\frac{14}{1}$ 58, 1,500. Levin Hirsch, en gros Hestehaar, Ben etc. $\frac{16}{10}$ 85, 6,000. C Jensen, Uldvarer, 1,000. Fr Knudsen, $\frac{10}{5}$ 84, en gros Klæde etc. $\frac{10}{6}$ 84, 6,000 (se Annoncedf.). J Th Niel- sen, Smør, $\frac{25}{3}$ 81, 500. J J Utzon, Firma Kragh & Utzon, Tømmer og Sæd samt Kolonialvarer, $\frac{28}{9}$ 55, 6,500. F L C Valeur, Tømmer og Tagsten, $\frac{28}{9}$ 77, 6,500. Vinhandler. M Christoffersen, $\frac{17}{3}$ 82, 3,000. Kolonialvarehandlere. m. m. V Asmussen, till. Skibsprovantering og Herreekvipering, $\frac{24}{4}$ 75, 2,800. H A Bech, $\frac{24}{6}$ 84, 1,400. C M Berg, $\frac{22}{9}$ 76, 4,000. V G Bethe, $\frac{19}{11}$ 72, 1,400. A Blöcker, till. Støbegods, $\frac{3}{10}$ 71, 1,100. H P Broe, $\frac{2}{7}$ 74, 2,200. B Deleuran, $\frac{9}{11}$ 82, 1,000. D H Deleuran, $\frac{6}{5}$ 70, 800. J Deleuran, $\frac{22}{4}$ 79, 900. Jacob Deleuran, $\frac{3}{7}$ 78, 800. H H Dupont, $\frac{16}{10}$ 67, 1,600. F Duus, tillige Sæd og Støbegods, $\frac{2}{11}$ 66, 6,000. W Ebling, $\frac{7}{10}$ 81, 1,300. T H Frantzmänn, $\frac{20}{9}$ 84, 500. C Gerlach, $\frac{28}{10}$ 65, 600. C V G Hall, Firma Fredericia Materialh., till. Material- varer, $\frac{8}{12}$ 81, 4,000. C Hansen, $\frac{20}{3}$ 79, 500. Fr Hansen, till. Plet, Delikatessse og Vin, $\frac{21}{9}$ 83, 5,000. J Hansen, 800. P Hansen, $\frac{30}{11}$ 75, 400. P Hassing, till. Galan- teri, $\frac{1}{6}$ 54, 6,500. Abs. Hermann, $\frac{10}{4}$ 84, 700. J Hermann, till. Vin, $\frac{11}{6}$ 68, 3,400. Cl Hers, $\frac{6}{3}$ 72, 200. J Hers, $\frac{24}{10}$ 84, 600. Herskinds Enke, $\frac{30}{8}$ 54, 800. J Honoré, $\frac{6}{8}$ 78, 800. J C Hoyrup, till. Sæd, $\frac{23}{6}$ 44, 4,500. J L Jacobsen, $\frac{17}{12}$ 85. N C Jen- sen, $\frac{28}{10}$ 78, 1,200. A M Johansen, till. Høkerhandel, $\frac{3}{7}$ 62, 1,600. J M Jørgensen, till. Sæd, $\frac{8}{5}$ 70, 12,500. Th Krohn, $\frac{30}{10}$ 83, 1,400. P Krohn, $\frac{8}{10}$ 84, 900. C R Lauritzen, $\frac{28}{6}$ 63, 1,000. J P M Lavendt,

Livsforsikringsselskabet New-York,

²⁶/₃ 63, 300. Chr Lund, till. Sæd, ¹⁰/₃ 69, 4,500. C C Løhde, ²⁴/₁₀ 61, 2,000. B H Madsen, ²⁰/₁₀ 83, 300. L P Moltrup, till. Materialvarer, ²²/₁₀ 70, 1,600. C Nielsen, ¹⁰/₁ 71, 900. M Nielsen, ²⁰/₃ 70, 1,100. M Olesen, ²¹/₁₀ 82, 1,000. L P Paulsen, ¹⁵/₁₁ 85, 1,600. P Petersen, ⁴/₆ 83, 400. Th Petersen, ²⁰/₈ 85. H J Staustруп, ²³/₁ 62, 2,500. J Spetzler, 4,000. S C Søderberg, ¹⁰/₄ 79, 500. S F Sørensen, till. Delikatesser og Vin, ⁶/₄ 72, 3,600. N S Theil, ²/₅ 82, 1,000. H J Thygesen, till. Skibsproviantering, ¹⁰/₂ 63, 4,000. J F C Westring, ⁴/₄ 83, 300. S H Willestofte, ¹⁷/₇ 83, 700. I senkræmmere. H C Risting, ¹/₁₁ 84, 5,000. L Windelgø & Komp., ⁶/₂ 70, 3,800. Bog- og Papirhandlere. E S Jessen, ¹³/₇ 75, 4,800. C J F Karp (ved O Røgind), ²⁶/₄ 68, 2,000. Blomsterhandlere og Gartnere. Bommersheim, 300. H C Heyn, 700. N Jensen, 400. H P C Petersen, 1,000. Robby, 1,000. O Sommer, 200. Broderihandlersker. Andersen, 100. Hassing, 500. Hylling, 200. Modehandlerinder. Hostrup. Schmidt, 600. Forskjellige Handlende. C H Bohne, Kolonial- og Grønth., ³/₁₁ 82, 1,800. A Brehm, Uldspinderi, ³/₆ 76, 500. P B Ditlefsen, Legetøj, ²¹/₃ 85, 500. Lovise Jensen, Porcelæns- og Fedevarer, ¹²/₉ 76, 100. A J Johansen, Mel og Gryn, ⁹/₆ 66 (Best. C Petersen), 700. R A Munk, Børnevogues, ²¹/₇ 85, 2,000. H Nielsen, Brænde, 2,000. A Nielsen, Trætoj, 1,200. C Petersen, Mel og Gryn, 300. C Petersen, Mel og Gryn, 700. E F Raben, Fedevarer, ⁴/₁₀ 80, 1,500. H C Raben, Lædervarer (Best. Mortensen), 200. H J Staal, Mel og Gryn, 700. J Thuesen, Farvevarer, ⁴/₆ 57. Kreaturh. S Meyer, ²⁰/₁ 52, 5,500. Fiskehandlere. Rosalie Bøsling, 7,000. M Munch, 500. N Nielsen, 300. Frugthandlere. P Olsen, 800. A Christensen, 400. C Mortensen, 100.

Handskemagere. A Bardram, ²⁰/₄ 65, 1,500. N J Hansen, 1,200.

Hattemager. Ch H A Meisner, ²²/₄ 81, 1,000.

Hjul- og Kæremager. N P Paulsen, ³/₉ 57, 1,600.

Jernstøberi. Fredericia Jernstøberier, et Aktieselskab.

Klodsemagere. P Thomsen, 1,300. Jensens Enke 500.

Kobbersmede. G J Eriksen, ²⁰/₄ 66, 400. C M Petersen, ¹⁰/₆ 79, 500.

Konditorer. J F C van Deurs, ¹⁹/₄ 60, 600. Marie Madsen, ¹⁰/₁ 84.

Kurvemager. A Munck, ⁹/₁ 64, 2,000.

Lejebiblioteker. E S Jessen, Boghandler, ¹³/₇ 75. J Ravn, Bogbinder. Karp (O Røgind).

Malermestre. A B Holm, ²¹/₁₀ 80, 700.

F Hendriksen, ¹⁰/₁₂ 51, 300. J Hendriksen, ¹⁰/₂ 54, 200. A Mathiesen, ²⁷/₉ 49, 2,200. Ferd Schou, ¹⁰/₆ 84, 400. C Thomsen, ¹⁰/₇ 68, 1,400. J V Trabolt, ²⁵/₃ 58, 1,000. J G Winther, ³/₄ 50, 2,400.

Marskandisere. L Leerbæk, ¹¹/₁₁ 52, 600. B Nielsen, ²⁰/₁ 72, 400. A Rasmussen, 800.

Metal- og Zinkvarefabrik. E Voss, ⁶/₁₁ 78, 12,000.

Mineralvandsfabriker. F Knudsen, Fredericia Mineralvandsfabrik. J P Thonning, ²/₂ 54.

Murermestre. B Andersen, ¹/₆ 71, 800. P Andersen, ³⁰/₁₀ 79, 100. H P Blond, ⁷/₆ 85, 600. J A Bjerre, ¹⁰/₁ 82, 1,000. C M Hansen, ²⁰/₄ 65, 1,000. D Hermann, ²³/₁₂ 47, 1,600. J J Hermann, ²⁴/₈ 85, 2,000. P P Hermann, ²⁰/₁₀ 35, 1,200. E A Hvilsted, ⁴/₇ 81, 600. N P Høy, ²⁷/₅ 84, 300. D J Petersen, ¹/₈ 85, 100. C Rasmussen, ²³/₁₂ 84, 1,000. J Thuesen, ²⁸/₃ 82, Trede pr. Fredericia.

Møllere. O V Fischer, Kpt., Caroline-lunds Mølle, ²⁹/₁₀ 76, 4,000. G Frøsig, Vasmøllen, ¹/₇ 84, 600. J Jessen, Stubmøllen, ⁴/₇ 81, 1,800. N H Paulsen, ²⁰/₄ 67, 1,200.

Pottemagere. A J M Kielmann, ²⁴/₄ 56, 300. C Petersen, 200.

Rebslagere. J V Ammundsen, ¹⁵/₁₀ 80, 800. H Johansen, 100. S Lindballe, ¹⁵/₉ 53, 200. A Mikkelsen, ²⁰/₁₂ 79, 1,500.

Sadelmagere og Tapetserere. O Petersen, ²⁵/₇ 50, 1,400. N Schmidt, 1,200. C Thygesen, ¹¹/₄ 67, 1,100.

Skibs- og Baadebygger. M K Schmidt, ²³/₆ 59, 100.

Skibsførere. C Christensen, ⁹/₃ 63, 500. P J A Hermann, ³⁰/₆ 79, 500. H Krohn, ²²/₆ 76, 1000. H P Loysemose, ²⁸/₂ 63, 1,200. L Larsen, ⁹/₃ 63, 100. J P Larsen, ⁹/₃ 63, 100. P Sørensen, ³/₁₀ 58, 100.

Skomagere. B N Bertelsen, ⁴/₁ 84, 500. S A Bertelsen, ¹⁴/₁₂ 65, 700. S Bendixen, 200. J Deleuran, ¹⁶/₄ 68, 600. M H Devantie, ⁴/₁₁ 84, 200. J M Dupont, ¹⁰/₁ 83, 500. A Dupont, ¹⁵/₆ 62, 200. C P Egtved, 1,100. P C Fælmann, ¹³/₃ 56, 600. N Fridolph, ¹⁹/₁ 66, 1,200. L Hansen, ²⁴/₁₁ 53, 500. J J Hermann, ²⁰/₁₀ 70, 100. J M Hübsch, ¹/₃ 69, 200. H D Honoré, ³⁰/₆ 63, 200. A Jensen, ¹³/₅ 85, 800. H Kramer, 200. J Simonsen, ¹³/₆ 56, 100. H C Lund, ²⁵/₃ 71, 500. H Møller, ¹⁹/₄ 66, 1,200. H A Nielsen, ²⁰/₆ 65, 300. L P Nielsen, ⁵/₁ 75, 1,400. F V C Petersen, 100. Th. Qvist, 100. T C Schytte, ¹/₂ 83, Bopæl i Kolding. C Sørensen, 2,700. L Vilhelmsen, ¹¹/₃ 71, 600. A Villien, ¹/₁₁ 60, 200.

Skorstensfeier. J H Rasmussen, 50.

Skrædere. S Beermann, ¹⁹/₆ 42. S N Dahl, ¹⁹/₇ 80, 1000. J Dupont, 800. L Hansen, ²/₆ 60, 200. R Jensen, 500. H L Johansen, ⁷/₆ 66, 100. F Nielsen, ¹²/₃ 74,

Direktion for Danmark: Vimmelskafte 47, Kjøbenhavn.

600. N Olsen, $\frac{26}{10}$ 50, 1000. J Rasmussen, $\frac{28}{10}$ 80, 500.

Slagtere. C Bruun, $\frac{8}{3}$ 55, 400. H S Devantie, 700. J J Devantie, 900. H P Dinesen, $\frac{16}{5}$ 77, 700. L Jensen, $\frac{18}{1}$ 66, 2000. H T Kunkel, 500. E F Raben, $\frac{4}{10}$ 80, 1100. S Sørensen, 800. L Schmidt, 500. M Vilhelmsen, $\frac{27}{2}$ 62, 800. N H Willestofte, $\frac{16}{10}$ 80, 2100.

Smede. P G Bertelsen, $\frac{7}{5}$ 82, 900. V F Borch, $\frac{23}{11}$ 85, 400. A Poth, 300. C Larsen, $\frac{28}{5}$ 57, 300. L Larsen, $\frac{1}{4}$ 65, 2300. H Møller, $\frac{13}{3}$ 56, 1700. M J Raben, 600. A Schultz, $\frac{30}{12}$ 79, 4000. C F Werbes, $\frac{15}{8}$ 80, 400.

Snedkere. J C Bloch, 400. C F Damsgaard, $\frac{8}{5}$ 51, 200. C Fælmann, $\frac{5}{8}$ 56, 400. O Harder, $\frac{19}{8}$ 85, 300. A A Hermann, $\frac{21}{6}$ 55, 3000. J P Hermann, 1300. M Hermann, 1000. H Honoré, $\frac{19}{4}$ 81, 300. N C Kamp, $\frac{18}{2}$ 53, 100. F C Lyng, 150. J B Nielsen, J P Nielsen, $\frac{24}{8}$ 69, 1700. F C Pagh, $\frac{18}{1}$ 66, 1700. H J Poulsen, $\frac{28}{3}$ 58, 200. N Stilling, $\frac{8}{1}$ 48, 100. H C Sell, $\frac{18}{1}$ 77, 100. P L Teubner, 1200. H Thomsen, $\frac{9}{5}$ 81, 3000.

Stentrykker. V Schlütter, $\frac{16}{11}$ 65.

Tømrerestre. P A Dufresne, $\frac{30}{3}$ 85, 500. H R Hansen-Holsted, $\frac{6}{3}$ 56, 100. H P Honoré, $\frac{22}{3}$ 77, 200. N P H Jagd, $\frac{8}{4}$ 80. H Jørgensen, $\frac{20}{3}$ 85, 400. L P Lassen, 1600. A Nielsen, 500. H Petersen, $\frac{7}{4}$ 75, 1200. P Petersen, 200.

Udvaldringsagenter. H Andersen, Værtshusholder. P Ditlefsen, Detaillist, 500.

Uhrmagere. J P Jensen, $\frac{19}{6}$ 68, 5000. P C Munch, $\frac{25}{5}$ 80, 800. M Spetzler, $\frac{29}{10}$ 70, 1300.

Vexelerer. H L Hirsch, $\frac{16}{4}$ 46, 14000.

Vognmænd. N Fournaise, 900. J Hansen, $\frac{20}{6}$ 79. H Jørgensen, $\frac{16}{5}$ 67, 600. J C Madsens Enke, 200. P Kaisig, 800.

Vævere. A C Abitz, Bomuld, $\frac{19}{8}$ 39, 100. H M Ammitzbøl, Bomuld, $\frac{13}{5}$ 41, 100. H Hansen, Damask, 1500. J F Honoré, Bomuld, $\frac{10}{4}$ 68, 1100. O Vilhelmsen, Bomuld, 1100.

Værtshusholdere. H Andersen, $\frac{17}{7}$ 62, 300. N Barentzen, $\frac{1}{11}$ 73, 800. A Christensen, $\frac{11}{2}$ 68, 300. J Deleuran, $\frac{2}{7}$ 75 (Bestyrer N D Petersen), 300. H Hansen, $\frac{14}{11}$ 78, 1100. H Jørgensen, $\frac{19}{4}$ 66, Herbergerer, 600. N Knudsen, $\frac{5}{11}$ 61, 800. F Krohn, $\frac{22}{10}$ 79, 800. N P Nissen, $\frac{28}{3}$ 78, 2500. A Petersen, $\frac{29}{3}$ 78, 800. R Rasmussen, $\frac{3}{1}$ 78, 500. M P Soelberg, $\frac{8}{8}$ 79, Herbergerer, 400. P Vindeløv, $\frac{2}{12}$ 71, 300.

Zinkstøber. E Voss (se Fabrikanten).

Holmans Elbo og Brusk Herreder.

(Vejle A. Kontor i Fredericia.)

Ullerup (Fredericia Trinitatis) S. (339 Indb.), Vejlbj S. (993) Bredstrup S. (706) Taulov S. (1456) Erritsø S. (1260) Pjedsted S. (573) Herslev S. (1136) En Del af Smidstrup S. (hele S. 1791.)

Sgnrf. Grdejer Dahl, Tolstrup, f. Herslev S. Propr. Christensen, Smidstrupgaard, f. Smidstrup S. Grdejer Jørgen Basse, Pjedsted, f. Pjedsted S. Grdejer Jeppe Madsen, Trelde, f. Vejlbj S. Grdejer, Sgnf. P H Thuesen, Egum, f. Ullerup S. Grdejer Sgnf. S Sørensen, Bredstrup, f. Bredstrup S. Skolel. A M Pedersen, Taulov, f. Taulov S. Skolel. N Kjærsgaard, Erritsø, f. Erritsø S.

Sgnf. P Hansen Thuesen, Egum, f. Ullerup S. H Ladegaard, Trelde, f. Vejlbj S. A J Larsen, Erritsø, f. Erritsø S. H P Thønning, Holm Mark, f. Taulov Fogderi. H R Hansen, Børup, f. Børup Fogderi. S H Sørensen, Bredstrup, f. Bredstrup Fogderi. J G Andersen, Kongsted, f. Kongsted Fogderi. J Hansen, Dbm., Pjedsted, f. Pjedsted S. K M Henriksen, Haastrup, f. Haastrup Fogderi i Smidstrup-Skjærup S. N P Thomsen, Skjærup, f. Skjærup Fogderi i Smidstrup-Skjærup S. J Haurballe, Høirup Mark, f. Herslev S.

Lægdsm. P Hansen Thuesen, Egum. H Ladegaard, Trelde. A J Larsen, Erritsø. M P Thønning, Holm Mark, f. Taulov. H R Hansen, Børup, J H Sørensen, Bredstrup. J G Andersen, Kronsted. J Hansen, Dbm. Pjedsted. S Enevoldsen, Gaarslev. K M Henriksen, Haastrup. J Haurballe, Høirup Mark.

Forligsmæglere. Grdejer P Poulsen, Høirup, f. Herslev S. Grdejer H Omann, Pjedsted, f. Pjedsted S. Grdejer P Jensen, Trelde, f. Pjedsted S. Grdejer A Thomsen, Stoustrup, f. Ullerup S. Grdejer og Sgnf. S H Sørensen, Bredstrup, f. Bredstrup S. Grdejer R Munk, Taulov, f. Taulov S. Grdejer, Sgnf. A Larsen, Erritsø, f. Erritsø S.

Lærere. P Jessen, Egum. N Jagd, Ege-skov. H Skjødt, Trelde. N Kjærsgaard og Petersen, Erritsø. A M Petersen, Taulov. L Andersen, Skjærbæk. J Banøe, Bredstrup. S P Th Smith, Kongsted. H F Petersen, Pjedsted. Sørensen og J P Qvist, Gaarslev. P Bernhard, Smidstrup. N Petersen, Klatrup. Haureballe, Haastrup. Bang Herslev. P Dahl, Tolstrup. Barsø, Høirup.

Taxationsmænd. Grdejer H Holt, Erritsø. Grdejer Jensen, Trelde. J L Christensen, Tolstrup.

Større Landejend. Sønderbygrd., Ullerup S., $41\frac{1}{4}$ Tdr. Htk., Khr. F Chr Scheel, Forp. J C Juhl. En Grd. i Stausturp, s. S., $15\frac{3}{4}$ Tdr. Hrtk., Propr. P Hermansen. En Grd. i Ullerup, s. S., 14 Tdr. Hrtk., M J Hviid. En Grd. i Trelde, Vejlbj S., 13 Tdr. Hrtk., J Jeppesen. Snoghøj, Erritsø S., 19 Tdr. Hrtk., Propr. P Kragh (Færgested til Fyen). En Grd. i s. S., $13\frac{3}{4}$ Tdr. Hrtk., Grdejer P Thomsen. Østedgaard, Bredstrup S., $54\frac{1}{4}$ Tdr. Hrtk., Propr. H A Lorentzen. Præstegaarden i Pjedsted S.,

Livsforsikringsselskabet New-York,

12 Tdr. Hrtk., tilh. Præstekaldet, Forp. H F Hansen. En Grd. i s. S., 14 ³/₄ Tdr. Hrtk., Propr. H Hartvigsen. En Grd. i s. S., 14 ¹/₄ Tdr. Hrtk., Propr. N M Nielsen. En Grd. i Gauerlund S., 14 Tdr. Hrtk., Grdejer P Sørensen. Hvilebjerggaard, s. S., 23 ¹/₂ Tdr. Hrtk., Propr. V Th D Elmquist. En Grd. i Hastrup, Smidstrup S., 17 ³/₄ Tdr. Hrtk., Propr. H Hansen. En Grd. i s. By.s. S., 14 Tdr. Hrtk., Chr A Bøttern. En Grd. i s. By.s. S., 14 Tdr. Hrtk., H Nielsens Enke M Sørensen. Smidstrupgaard, s. S., 14 Tdr. Hrtk., N Christensen. Follerupgaard, Herslev S., 39 Tdr. Hrtk., Propr. Chr Bay. En Grd. i Follerup, s. S., 14 Tdr. Hrtk., Grdejer N Sørensen.

Bagere. H Petersen, Snoghøi. J Christensen, Gudsø. A Enevoldsen, Børup Mark. H Dupont, Skjærbæk. H Højrup, Pjedsted. S Stoustrups Enke, Herslev.

Bødkere. S Petersen, Veilby. N Jacobsen, Trelde. S Nielsen, Egeskov. L Henriksen, Erritsø. P Petersen, Børup. Jensen, Hastrup. H Lauritsen, P Iversen, Herslev.

Børstenbinder. N Chr Jensen, Smidstrup. **Dyrlæge.** J J Schmidt, Smidstrup.

Gartnere. Ferdinand Andersen, Follerup. A Jensen, J Olsen, Erritsø Mark.

Gjæstgivere. Vendeballe, Høllsgaarde Kro (Ejer: N Nielsen). Knudsen, Hvilested Kro; Iver Rasmussen, Heise Kro. Christen Hansen, Taulov Gjæstgivergaard. Laugesen, Krybily Kro. N Jacobsen, Høirup Kro. M Christensen, Smidstrup Kro. O Nielsen, Munkebjerg.

Hjul- og Kæremagere. R A Ussing og A A Ussing, Erritsø. M Olesen, og J Nielsen, Trelde Mark. N Nielsen, Egeskov. L Lorentzen, Veilby. A Jensen, Herslev Mark.

Hørheglere. J Madsen, Husmand, og N Grauslund, Husmand, Veilby. J Thuesen, Kristineberg, Veilby S. A Jørgensen, Bredstrup. P R Mørkholt, Høllsgaard.

Kjøbmand. Nyborg, Hastrup.

Kurvemager. R Nielsen, Erritsø.

Maltgjørere. J Rasmussen, Gaardejer, Heisekro, Ullerup S. H H Pagh, Møller, Veilby S. H P Laursen, Gudsø. J Chr Jensen, Kongsted. N Paulsens Enke, Erritsø. L Brems, Herslev Mark.

Møllebyggere. O Nielsen, Pjedsted. Chr P Pedersen, Tolstrup.

Møllere. H Fougaard, Erritsø. Harmsen, Egum. J Jensen Christensen, Kongsted. Joh Jensens Enke, Gammelby Mølle, Pjedsted S. P Nielsen, Gaardejer, Pjedsted S. (Møllen er bortforp. til Ole Jensen). P Knudsen, Bovballemølle, Smidstrup. J Laben, Hastrup. May, Forpagter, Follerup. N P Jensen, Skovbakmølle. T Dall, Gudsø. A Enevoldsen, Børup Mark. H Dupont, Skjærbæk.

Sadelmagere. L Petersen, Erritsø. S Andersen, Herslev. A Møller, Studsdal Mark.

Skomagere. J Petersen, Erritsø. J Hansen, Trelde. J G Lorentzen, Bredstrup. J Pedersen og Andersen, Terp. O Jensen, D Specht, Pjedsted. H Christensen, Smidstrup. J Grønning, Hastrup. Christoffer- sen, Damkjær. Spech og Bieger, Follerup. A Pedersen, Herslev. Hansen, Høirup. H P Andersen, Børup. Larsen, Gudsø.

Skrædere. R Jensen, H Rasmussen, B Mikkelsen, Erritsø. L Nielsen, N Mortensen, Stoustrup. Just A Skjødt, J H Omann, N N Bennedsen, Trelde. H S Grauslund, Bøgeskov. J Nielsen, Egeskov. P Christensen, Egeskov Mark. N Jensen Vostebøe, J Madsen, Bredstrup. H V Pedersen, Terp. N Frederiksen, P Sørensen, Pjedsted. Chr Jørgensen, Hastrup. A P Hansen, Joh Nørskov, Herslev. P Hendriksen, Høirup. J Nissen Lytken, Taarup Enge. P Pedersen, Børup. P Hansen, Børup Mark. H Hansen, Skjærbæk. H Olesen, Skjærbæk Mark. J Pedersen, S Petersen, Gudsø.

Slagtere. J Therkildsen, Pjedsted. N Pedersen, Børkop. Mørk, Jessen, Herslev.

Smede. R Lauritsen, R Vilhelmsen, N Jensen, N O Ulriksen, R G Lauritsen, P Hansen, Erritsø. J Simonsen, Egum. H Sørensen, Stoustrup. S H Omann, Trelde. H Bentsen, J Bentsen, J Stougaard, Egeskov. J Pedersen, Veilby. J Christensen, Kirstineberg. J Sørensen, M Laursen, Bredstrup. N Abrahamsen, Kongsted. H Nielsen, H Jensen, Terp. S Henriksen, S Hansen, C L Søgaaard, Pjedsted. C Hoffmann, Smidstrup. L Larsen, Joh Carlsen, Hastrup. M Carlsen, Herslev. Nic Hansen, Herslev Mark. J Andersen, Follerup. S Lauritsen, L Jørgensen, Høirup. N Nielsen, N Mortensen, Herslev Mark. T Mathiesen, Taulov. R Jacobsen, Børup. V Sehausen, Skjærbæk. P Chr Hansen, Studsdal Mark. K Bertelsen, Gudsø.

Snedker. S Zimmer, Husmand, Bøgeskov.

Vognfabrikanter. L Olesen, Kongsted. H Olesen, Hastrup. H Petersen, Skjærup Skov. N Sørensen Villestoff, Skjærup. P Tidemann, Taulov Mark.

Uhrmager. R Sørensen, Follerup Mark.

Frederiksborg.

Postexp. Nr. 1 underlagt Kbhvn. Jernb.-St. Tel.-St. med fuldst. Dagtj. paa Søndage, indskr. paa Søndage. Frederiksborg S., Sokkelunds H., Københavns A. Ad Jernb. 0,4 M. t. Kbhvn., 1,1 M. t. Glostrup, 1 M. t. Herlev 1,7 M. t. Ballerup. Se København.

Frederiksborg.

Postkont. Jernb.-St. Tel.-St. med fuldst. Dagtj. Kjøbstad (Hillerød) med 3059 Indb., Frederiksborg Slots- søgu. Lyng-Frederiksborg H., Frederiksborg A. 2 M. (over Frerslev og Gjøløse) t. Slangerup, 3 M. (over St.

Direktion for Danmark: Vimmelskaflet 47, Kjøbenhavn.

Lynby) t. Frederiksværk. Ad Jernb. 1,2 M. t. Fredensborg. 1 M. t. Lillerød, 1,7 M. t. Birkerød, 2,3 M. t. Holte. De ord. Toldafg. have i 1885 efter Fradrag af Godtgjærelser, indbragt 13,714 Kr. Krigsskat 964 Kr. Brænde- vinsafg. efter Fradrag af Godtgj. 19,146 Kr. indb. Krigsskat.

Borgmester- og Byfogedkontor aabent 8—2 og 4—7 $\frac{1}{2}$. Fuldm. C Svendsen, P Thuesen og L Larsen,

By- og Birkeskriverkont. aabent 8—2 og 4—7 $\frac{1}{2}$. Fuldm. Auktionsholder C J Rasmussen og Exam. juris N E Faartoft.

Post- og Telegrafkont. aabent 9—7. Fuldm. Nielsen og Fischer.

Amtskont. aabent 9—12 og 2—6. Fuldm. A Stilling.

Amtsforvalterkont. aabent 9—3. Torved. 8—4. Fuldm. Bencke og N P Olsen.

Amtsraad. Amtmanden, Form., Propr. H Nielsen, Landlyst pr. Fredensborg. Justitsraad A D Crone, Høveltegaard pr. Lillerød. Grdm. Anders Christensen, Ørby pr. Helsingør. Grdm. Jeppe Heie Pedersen, Toruplille pr. Frederiksværk. Godsejer, Ltnt. Folkethm. J Hage, Nivaagaard pr. Hørsholm. Grdm. Sgnf. Andreas Nielsen, Herløv pr. Hillerød. Grdm. F Andersen, Uggeløse pr. Slangereup. Propr. Barner, Mørdrupgaard pr. Slangereup. Godsforv. Frandsen, Skibby.

Amtsskoleledelse. Amtmanden, Form. Provsterne Hansen, Helsingør, Jürgensen, Frederikssund, og Brasen, Bloustrød pr. Lillerød. Overlærer Reinhard, Hillerød. Grdm. Anders Christensen, Ørby pr. Helsingør, og Landinsp. Bonnesen, Fredensborg.

Amtsskoleraadet. Amtsraadet samt Slotspræst Frederiksen og Tømmerh. Rohde, Helsingør, samt Overlærer Reinhard, Hillerød. Kasserer, Fuldm. N E Faartoft, Hillerød.

Byrandet. Borgmesteren, Form., Overlærer Reinhard, Prokurator Wodschou, Kbm. L R Frenderup, Byskriver H C Holch, Murerm. F Kielberg, Fabrikant K Thygesen, Snedkerm. Har M Andersen, Propr. P Sørensen, Partikulier Chr Andersen, Sekretær: Sagf. Th Knudsen.

Kæmner. Sagf. Th Knudsen, Kontortid 9—1.

Branddirektør. Justitsr. Schou, Kontortid 9—3.

Den lærde Skole. Rektor C Berg, Overlærer J C T Reinhard, Adjunkterne H C Hertel, G L Petersen, C V Bendz, G S Bricka, V T J Kieler, Aagaard, Lassen og Johansen, Lærerne Godskesen, Schultz, Bouvien, Mønster og Andersen, Gymnastikl. F From, Sangl. Christiansen.

Lærere ved Friskolen. Overlærer Aarestrup, Sv Rasmussen og Christensen.

Sagf. Prok. G M H Wodschou. Prok., C Langkilde. Prok., Branddir. F Jespersen. Overretssagf. D Aug Raaschou. J Chr

Hanson. Sagf. Th Knudsen. H Ch H Wimmer.

Vejer, Maaler og Vraeger. L F Riemann. **Landinspektører.** Amtsveiinsp. Birk. O Sørensen.

Vejnspektør. Birch, Hillerødsholm, Assistent Høye, Hillerød.

Sparekasse. Frederiksborg Amts Sp. og Laaenek., Kontortid 9—2 Mandag og Torsdag, andre Søndage 10—12 for Ud- og Indbetaling, Best.: Grdejer J Andersen, Sigerslevvester, Form., Grdejer P Petersen, Uvelse, og Partikulier Chr Andersen, Hillerød, adm. Dir., Grdejer N Rasmussen, Staunholt, Grdejer A Hansen, Kagerup, Kbm. S J Møller, Hillerød, Kbm. Bendahl, Frederikssund, Grdejer A Christensen, Ørby pr. Helsingør. Bogholder: J B Gjærn, Kasserer: Adjunkt G Lowesen, Revisorer: By- og Birkeskr. Holch, Kæmner Trolle, Fuldm. C J Rasmussen.

Forsikringer. Livsforsikrings- og Forsørgelsesanst. af 1871, Agent: Prok. G M Wodschou. Livsforsikringsselsk. „Hafnia“, Agent: Boghandler M Hertz. Brand- og Livsforsikr. „Danmark“, Agent: — — — Frederiksborg Amts Brandforsikringsforen. for rørlige Gjenst., Agent: Fuldm. Marcusen. Sjællandsk Brandforsikring for rørlig Ejend., Agent: Overretssagf. D Aug Raaschou. Livsforsikringsselsk. New-York, Agent: Th Knudsen. Forsikringsselsk. Skjold, Agent: Boghandler Hertz.

Frederiksborg Slot med Kirke, aaben mod en Betaling af 30 Øre Personen Søn- og Helligd. fra 9 Fm. til en Time før Solnedgang, Sønd. 9 $\frac{1}{2}$ —11 og 1—4 samt udenfor disse Tider for 4 Kr. for indtil 12 Personer, Kirken dog kun, naar den ikke benyttes.

Forening. Hillerød Industrif. Best.'s Form. Fotograf Rathsack.

Større Landejend. Sandviggaard, 12 Td. Hrt., P Sørensen.

Markeder og Torved. Sidste Onsdag i hver Maaned Torvedag med levende og slagtede Kreaturer; midt i Jan., Febr. og Marts Heste og Kvæg; 1. Fredag i Mai Heste og Kvæg; 25 Juni Kreaturer. 2. Torsd. i Sptbr. Heste, Kvæg og Landbovarer; 2. Novbr. Kreaturer; 13. Decbr. Heste og Kvæg, andre Kreaturer og Landbovarer.

Firma-Register.

F Hertz, Bog- og Papirh., Fischer Hertz og Martin Hertz, ²³/₁₀ 76. „Hillerød Damp-Savværk“, C Dahl, $\frac{1}{4}$, 82 (se Annonceafd.)

Aviser. Frederiksborg Amtstidende, Red. og Udg. C Hansen. Frederiksborg Amts Avis, Udg. C Berg, Red. H V Rasmussen, Trykkeribest. E K Drakenberg.

Livsforsikringsselskabet New-York,

- Apotheker.** Camradt, 5000.
- Bagere.** A V Abben, $\frac{10}{11}$ 85, 400. J Chr Budde, $\frac{25}{10}$ 82, 3000. F J Hansen, $\frac{13}{9}$ 76, 1200. A P Honoré, $\frac{2}{7}$ 85, 1000. N Petersen, $\frac{11}{12}$ 68, 2400.
- Barberer og Frisører.** Møller, $\frac{17}{2}$ 81, 400. Riemann jun. $\frac{1}{9}$ 81, 1500. L F Riemann, $\frac{29}{2}$ 51, 1000.
- Billedhuggere.** J C Hansen, $\frac{5}{11}$ 81, 600. O F Jensen, $\frac{17}{1}$ 84, 400.
- Blikkenslagere.** J Andersen, $\frac{26}{8}$ 66, 2000. F Skogstad, $\frac{14}{4}$ 51, 2800.
- Bogbinder.** H C Wiwel, $\frac{23}{9}$ 53, 2500.
- Bogtrykkere.** C Berg, $\frac{11}{11}$ 74. C Hansson, $\frac{9}{6}$ 51, 8000.
- Bryggere.** D F Denker, $\frac{9}{2}$ 44, 1400. A Schannong, $\frac{13}{2}$ 82, 1000.
- Brændevisbrænder.** A Heegaard, $\frac{28}{2}$ 70, 3000.
- Bundt- og Hattemagere.** C Grønfeldt, $\frac{21}{5}$ 73, 1000. V Hansen, $\frac{11}{4}$ 79, 1900. A C B Nielsen, $\frac{22}{2}$ 64, 3000. H P Sander, $\frac{9}{5}$ 73, 1800.
- Bødkere.** B P Bendsen, $\frac{19}{9}$ 44, 700. A J Jørgensen, $\frac{7}{1}$ 76, 1000. Lerche, $\frac{2}{5}$ 51, 1400.
- Dampmøllere.** N F Fæster, $\frac{26}{10}$ 79, 9000. A V Jørgensen, Christians Mølle, $\frac{16}{9}$ 80, 1600.
- Drejere.** W Løsekrug, $\frac{24}{10}$ 82, 1000. A Nielsen, $\frac{9}{3}$ 53, 800. A Voigts Enke, $\frac{29}{2}$ 50.
- Dyrlæger.** H C Fasting. O A Lunddahl, 3000. L C Thorup, 2500.
- Fabrikanter.** N L Christensen, Chokolade, $\frac{4}{2}$ 76, 1000. C C H Dahl, Hillerød Savværk, $\frac{31}{12}$ 73, 14000 (se Annonceafd.) L P Larsen, Vognfabrik, $\frac{9}{4}$ 77, 2500. P Nielsen, Jernstøberi, $\frac{1}{11}$ 77, 16000. H P Olsen Flaskskylleapparater og Ølkasser, (se Annonceafd.) A F Petersen, Tobaksfabrik, $\frac{19}{9}$ 54, 4000. L P Rasmussen, Tobaksfabrik, $\frac{2}{9}$ 79, 1200. A T Sander, Tobaksfabrik, $\frac{10}{10}$ 76, 1400. K Thygesen, Farveri og Trykkeri, 4000.
- Farvere.** G W Budtz, $\frac{30}{4}$ 49, 2,000. K Thygesen, 4,000.
- Fotografer.** V Bloch, 800. C Ratzach, 1,900.
- Fæstemand.** P Christensen. Lindholm.
- Gartnere.** H Batzke. A Jørgensen.
- Garvere.** C Chr Jørgensen, 40, $\frac{9}{12}$ 82, 3,200. H P Larsen, 45, $\frac{27}{10}$ 70, 1,500.
- Gjæstgivere.** J Chr Grimberg, Hotel Kjøbenhavn, $\frac{10}{4}$ 83, 1,800. Fr Hansen, Hotel Sjælland, $\frac{4}{8}$ 82, 3,000. B Jensen, $\frac{17}{10}$ 83, 2,000. P Jørgensen, $\frac{2}{9}$ 79, 2,500. H Larsen, $\frac{7}{4}$ 78, 3,500. H Larsen, „Sommerlyst“ $\frac{24}{11}$ 84, 3,600. H Larsen, $\frac{17}{10}$ 83, 2,000. A W Leidersdorff, „Leidersdorffs Hotel“, $\frac{24}{5}$ 66, 7,500. Chr Olsen, Hotel Postgaarden, $\frac{27}{3}$ 76, 1,800. Fr Olsen, $\frac{24}{4}$ 72, 3,500. Chr Petersen, Hotel Kronprindsen, $\frac{20}{12}$ 84, 1,500.
- Glarrestre.** J F Frederiksen, $\frac{11}{10}$ 52.
- A E Petersen,** $\frac{15}{6}$ 67, 800.
- Handlende.** Kjøbmænd (Kolonial-, Urtekram-, Isenkram- og Fajancehandlere samt Vinhandlere): Chr Aaby, $\frac{17}{10}$ 77, 5,500. C W C Aaby, $\frac{20}{6}$ 69, 8,000. N Andreasen, $\frac{6}{3}$ 75, 3,000. P T Brodersen, $\frac{24}{7}$ 67, 4,000. E Bruhn, $\frac{7}{7}$ 58, 9,000. J F Bruhn, $\frac{9}{4}$ 45, 3,700. A F Culmsee, $\frac{12}{6}$ 74, 3,500. C W Gegners Fnke, $\frac{2}{2}$ 52, 1,800. H C Haagerup, $\frac{30}{5}$ 38, 500. F Hersom, $\frac{3}{5}$ 60, 4,600. W Hollmann, $\frac{26}{4}$ 62, 9,000. J P F Høyer, $\frac{23}{10}$ 77, 2,500. A Jensen, $\frac{15}{1}$ 76, 3,000. A Knudsens Enke, $\frac{9}{5}$ 58, 1,100. A M Kyhnau, $\frac{16}{5}$ 74. C W Ch Lewinsky, $\frac{9}{1}$ 81, 2,800. F J Møller, $\frac{6}{11}$ 67, 6,500. P C Olsen, $\frac{9}{4}$ 69, 1,300. P Olsen, $\frac{29}{7}$ 83, 4,000. Alf W Petersen, $\frac{6}{9}$ 72, 5,000. N P Petersen, $\frac{9}{12}$ 72, 7,000. A G Sandberg, $\frac{9}{10}$ 66, 900. M A Sander, $\frac{15}{3}$ 84, 1,300. A W Willerup, $\frac{26}{1}$ 46, 1,800. C C Wilsbech, $\frac{14}{8}$ 72, 2,700. N Østergaard, $\frac{5}{1}$ 58, 4,000. Manufacturh. Abrahamsen, $\frac{15}{12}$ 74, 5,000. G Albertus, $\frac{29}{9}$ 68, 7,500. S M Christensen, $\frac{17}{10}$ 83, 1,800. L R Frendrup, $\frac{21}{1}$ 65, 5,500. Th S Hansen, $\frac{3}{4}$ 84, 6,000. P L J E Hansen, $\frac{1}{9}$ 85, 6,000. J S Møller, $\frac{13}{9}$ 83, 6,000. C B Simonsen, $\frac{13}{9}$ 78, 7,000. Isenkrammere. O Petersen, $\frac{3}{3}$ 83, 3,000. A F J Steglich, $\frac{26}{10}$ 73, 5,000. Tømmerh. Chr Møller, $\frac{8}{5}$ 70, 2,400. Vinh. L P Thranes Enke, $\frac{3}{11}$ 57, 600. Detailh. Ane Andersen, $\frac{2}{7}$ 78. H Jul Larsen, $\frac{15}{4}$ 75, 6,000. Olga Millner, $\frac{4}{9}$ 76. A Pedersen, $\frac{19}{10}$ 80, 1,000. N J Petersen, $\frac{2}{11}$ 81. Bogh. M Hertz, $\frac{29}{1}$ 77, 2,500. W M Jensen, $\frac{10}{12}$ 51, 2,500. Fiskeh. Hansen. Winther. Hesteh. Møinichen. C Hansen Wirke. Høkere. J Frandsens Enke, $\frac{3}{11}$ 57, 1,200. J Hansens Enke, $\frac{6}{5}$ 65, 600. H A Mogensen, $\frac{22}{4}$ 80, 1,000. P Nielsens Enke, $\frac{24}{11}$ 59, 1,000. Marskandiser. C C F Sundstrøm, $\frac{30}{3}$ 70, 2,800. Modehandlerinder. E F Burla, $\frac{20}{11}$ 79. E Faust. E Hansen. Rasmussen. Ølh. Rerup, 1,400.
- Hjul- og Karetmagere.** A L F Hamann- $\frac{17}{10}$ 78, 1,800. J Nielsen, $\frac{17}{9}$ 63. P Wil, lumsen, $\frac{11}{10}$ 45.
- Konditorer.** S Esch, $\frac{29}{9}$ 73, 3,200. F J Hansen, $\frac{13}{9}$ 76, 1,900. P Nissen, $\frac{10}{7}$ 65, 400.
- Kurvmager.** J P Petersen, $\frac{22}{4}$ 71, 1,000.
- Malere.** E R V Barth, $\frac{12}{1}$ 80, 700. H A O Faust, $\frac{11}{10}$ 75, 600. P M Petersen, $\frac{15}{9}$ 56, 1,800. N T Poulsen, $\frac{9}{8}$ 76, 1,100.
- Maltgjørere.** L Jørgensen. J Larsen. O Petersen, 3,000.
- Murere.** E N E Dahl, $\frac{9}{4}$ 46, 1,000. F Kielberg, $\frac{4}{2}$ 63, 8,500. S Larsen, $\frac{17}{8}$ 67, 1,000. Nommesen, $\frac{12}{1}$ 76, 1,000. C C J

Direktion for Danmark: Vimmelskiftet 47, Kjøbenhavn.

Svendsen, $\frac{9}{12}$ 75, 3,000. A Vilhelmsen, $\frac{10}{7}$ 65, 700.

Møllebyggere. Jensen, 800. Johansen, 1,200.

Pottemager. C Madsen, $\frac{7}{10}$ 58, 1,200.

Rebslagere. Hansen, $\frac{14}{5}$ 60, 2,100. C Chr Lerche $\frac{29}{5}$ 85, 800.

Sadelmagere og Tapetserere. Davidsen, 1,200. J M Jensen, $\frac{14}{3}$ 74, 1,800. C Jørgensen, $\frac{20}{10}$ 66, 1,900. L C Larsen, $\frac{16}{7}$ 63, 2,500. H F L Løwe, $\frac{16}{2}$ 44, 800.

Skomagere. N Andersen, St. $\frac{21}{10}$ 52. 1600. C Lund, $\frac{4}{10}$ 68, 600. C Nielsen, $\frac{24}{10}$ 54, 600. P F Rasmussen, $\frac{9}{1}$ 84, 2000. A T Restrup, $\frac{12}{4}$ 70, 600. C J Restrup, $\frac{16}{1}$ 77, 1300. A Restrup, $\frac{29}{12}$ 61, 1000. P C Sørensen, $\frac{29}{8}$ 62, 600.

Skorstensfejer. Krüger, 1200.

Skrædere. P Jørgensen, $\frac{21}{4}$ 68, 800. C Knudsen, $\frac{7}{10}$ 54, 800. N O Larsen, $\frac{2}{11}$ 68, 1200. D Millner, $\frac{29}{10}$ 57, 1600. N Nielsen, $\frac{23}{4}$ 57, 2000. P Sørensen, $\frac{7}{9}$ 79, 1000.

Slagtere. C Bartels, 3000. C F L Fischmann, $\frac{27}{6}$ 76, 1600. J Lindberg, $\frac{5}{8}$ 58, 3000. V Madsens Enke, $\frac{10}{8}$ 52, 1200. M P Mogensen, $\frac{23}{4}$ 57, 3500. P N Mortensen, $\frac{24}{1}$ 82. P Olsen, 3500. Scharøe, $\frac{1}{2}$ 46, 5000.

Smede. A Andersen, $\frac{3}{1}$ 65, 1700. C F Christensen, $\frac{29}{12}$ 79, C Jensen, $\frac{27}{7}$ 77. N P C Jensen, $\frac{2}{12}$ 81. J Petersen, $\frac{24}{6}$ 71, 1700. L Petersen, $\frac{19}{8}$ 69, 1100.

Snedkere. H M Andersen, $\frac{11}{3}$ 62, 4000. H C V Bendsen, $\frac{20}{5}$ 77, 800. A Hansen, 2500. N Johansen, $\frac{9}{10}$ 80. A Larsen, $\frac{24}{5}$ 79, 700. Neergaard, $\frac{4}{11}$ 52, 2000. J Olsen, $\frac{9}{8}$ 70. G F E Schmidt, $\frac{17}{8}$ 71.

Tømrermestre. T W Abben, $\frac{9}{1}$ 65, 9000. M Johansen, $\frac{15}{9}$ 81. J Lange, $\frac{9}{2}$ 57, 4000. E F T Strauss, $\frac{19}{6}$ 66, 1300.

Uhrmagere. Abrahamsen, 2000. P J Jørgensen, $\frac{19}{4}$ 71, 1000. P Larsen, $\frac{1}{5}$ 3000. H Olsen, $\frac{23}{6}$ 74, 1200.

Vogumænd. N Hansen, 1100. N Jensen, 1000. A Larsen, 1600. O A Lunddahl, $\frac{28}{8}$ 67.

Værtshusholdere. C J Andersen, $\frac{21}{10}$ 85, 800. J P Andersen, $\frac{11}{8}$ 64, 1500. S Andersen, $\frac{9}{2}$ 66, 3000. J Christensen, $\frac{29}{8}$ 79, 1000. P Christensen $\frac{31}{10}$ 66, 1200. L P Ernst, $\frac{20}{10}$ 75, 2500. A Heegaard, $\frac{13}{8}$ 70, 4000. J Hansen, $\frac{11}{10}$ 76, 2200. L Hansen, $\frac{19}{3}$ 56, 3000. Fr. Jensens, Enke $\frac{28}{8}$ 79, 1000. J Jørgensen, $\frac{20}{10}$ 68, 1100. N T Knudsen, $\frac{12}{2}$ 85, 800. A Larsens Enke, $\frac{23}{9}$ 80, 600. A Larsen, $\frac{17}{4}$ 79, 1000. M Larsen, $\frac{19}{4}$ 71, 1500. C Nielsen, $\frac{17}{10}$ 67, 2100. N Olsen, $\frac{22}{1}$ 70, 2000. L Sørensen, $\frac{26}{4}$ 84, 800. S Sørensen, 800.

Frederiksborg Birk.

(Frederiksborg A. Kontor i Frederiksborg).

Frederiksborg Slots S. (1616 Indb.) Herlev S. (1093) Lillerød S. (402) Lyngø S. (1040) Farum S. (1169) Skævinge

S. (542) Tjereby S. (931) Alsønderup S. (1331) Østled S. (843) Gjørlose S. (677) Dele af Uggeløse S. (hele S. 1121) Gandløse S. (hele S. 1125) Strø S. (hele S. 659) og Lille Lyndby S. (hele S. 1149).

Sgnrf. Ltnt. v. Ellbrecht, Frederiksborg, f. Frederiksborg Slotss. Grdm. A Nielsen, Herløv, f. Herløv S. Grdm. H P Jensen, Børstingerød, Grdm. H Andersen, Uggeløse f. Lyngø S. Grdm. H Hansen, Borup, f. Gjørlose S. Grdm. H Jørgensen, Thulstrup, f. Alsønderup S. Grdm. Erland Larsen, Melløse, f. Lille Lyndby S. Grdm. P Larsen, Østled, f. Østled S. Grdm. H Hansen, Borup, f. Skævinge S. Grdm. Rasmus Hansen, Farum Mark, f. Farum S. Forp. Saxtorph, Sophienborg f. Tjereby S. **Sgnf.** H Larsen, Frederiksborg, f. Frederiksborg Slotss. Grdm. A Nielsen, Herløv, f. Herløv S. Grdm. N Andreassen, Lillerød, f. Lillerød S. Grdm. R Jensen, Lyngø, f. Lyngø S. Grdm. L Israelsen, Gjørlose, f. Gjørlose S. Grdm. L Hansen, Haarløse, f. Tjereby S. Grdm. N Pedersen, Alsønderup, f. Alsønderup S.'s nordre Distr. Grdm. H Jørgensen, Thulstrup, f. Alsønderup S.'s søndre Distr. Grdm. A Larsen, St. Lyndby, f. Lille Lyndby S. Grdm. H Jensen, Lille Hagelse, f. Østled S. Grdm. A Sørensen, Skævinge, f. Skævinge S. Grdm. M Nielsen, Strø, f. Strø S. Grdm. P Mathiasen, Farum, f. Farum S.

Større Landejend. Faurholm, Frederiksborg Lands. 80 $\frac{3}{4}$ Td. Htk., tilh. Staten, Forp. Limprechts Enke. Hillerødsholm, s. S., 48 Td. Htk., Amtsraadsm., Godsejer Hansens Enke. Sophienborg, s. S., 34 $\frac{1}{2}$ Td. Htk., Bankdir. Damm, Forp. Saxtorph. Trollesminde, s. S., 55 Td. Htk., tilh. Staten, Forp. Amønden. Herløvgaard, Herløv S., 31 $\frac{1}{4}$ Td. Htk., Propr. Gammeltoft. Holmerødgaard, s. S., 16 Td. Htk., Propr. Scheibler. Borupgaard, Gjørlose S., 14 $\frac{1}{2}$ Td. Htk., Propr. H Hansen. Lønsgaard, Tjereby S., 20 $\frac{5}{8}$ Td. Htk., Propr. Werkmeister. En Gaard i Borup, Gjørlose S., 15 Td. Htk., A Petersen. Præstegården i Skævinge By og S., 13 $\frac{1}{2}$ Td. Htk., tilh. Præstekaldet. Farumgaard, Farum S., 20 $\frac{3}{4}$ Td. Htk., Overrettsagf. O F E Fensmark i Kbhvn. En Gaard i Kollerød, Lyngø S., 19 Td. Htk., Grdejer P Bendsen.

Markeder. I Farum 8 April og 14. Oktbr. Heste og Kvæg.

Bagere. Chr G L Eisfeldt, $\frac{29}{9}$ 75, Alsønderup. Jørgensen, Farum. H Nielsen, $\frac{3}{10}$ 79, Gjørlose. L Sørensen, $\frac{19}{2}$ 81, St. Lyndby. L Petersen (tillige Møller), $\frac{20}{7}$ 75, Strøllille.

Brændevinsbrænder. Ludvigsen, $\frac{2}{11}$ 70, Lønsgaard.

Dyrlæger. C J V Marke, Farum. L C Willumsen, Skævinge.

Gjæstgiverier og Kroer. S J Harde, Fa-

Livsforsikringselskabet New-York,

rum Kro. C Th Falster, St. Lyndby. H Jensen Lynge.

Handlende. Kjøbm. P Rasmussen, $\frac{30}{12}$ 81, Badstrup. S J Harder, (till. Gjæstgiveri), $\frac{3}{5}$ 83, Farum Kro. A Mathiesen, $\frac{27}{11}$ 80, og C Th Falster, (till. Krohold), $\frac{24}{4}$ 75, Store Lyndby. Detailh. F Jensen, $\frac{9}{10}$ 72, Farum.

Møller. L Petersen, (tillige Bager), Strøllille.

Hørsholm Birk.

(Frederiksborg A. Kontor i Hørsholm)
Dele af Birkerød S. (hele S. 2902 Indb.). Bloustrød S. (hele S. 1545) og Karlebo S. (hele S. 1545).

Sgnsf. Propr. H Jacobsen Birkerød for Birkerød S. Propr. J Olsen, Ludserød, f. Bloustrød S.

Sgnsf. J Mathiesen, Kajerød, f. Birkerød S.'s vestlige Del.

Lærere. Jørgensen, Birkerød. A Christensen, Bloustrød.

Privat Skole. Mantzius's Latin- og Realskole, Birkerød.

Større Landejend. Friheden; Birkerød S., 19 Tdr. Hrtk., Forp. Chr Petersen. Eskemosegaard, s. S., 24 $\frac{1}{2}$ Tdr. Hrtk., E Schmidt. Sandholmgaard, Bloustrød S., 26 Tdr. Hrtk., Greve J Scheel. Høveltegaard, s. S., 24 $\frac{1}{2}$ Tdr. Hrtk., F Crone.

Handlende (Kolonial og Isenkr.). Ebbesen, $\frac{29}{4}$ 74, Birkerød. H C Hansens Eftf. $\frac{1}{7}$ 83, Birkerød. Md. Hansen, $\frac{21}{9}$ 81, Birkerød. Larsen, Bloustrød. Nielsen. $\frac{29}{6}$ 85, Birkerød. J S Vinther, $\frac{25}{3}$ 84, Birkerød.

Klædefabrikant. H Jørgensen Birkerød.

Kroer. Birkerød Kro, Ejner Ebbesen, Best. Navigne. Bloustrød Kro, Ejner Sidenius, Forp. Larsen.

Malere. Th Møller, $\frac{9}{10}$ 81, Birkerød.

Murere. Henriksen, $\frac{21}{6}$ 76, Birkerød. Gotfredsen, $\frac{13}{7}$ 76, Kajerød.

Møllere. Sidenius, Bloustrød. Forp. Petersen, Eskemose Mølle.

Skomagere. Ransløv, $\frac{21}{1}$ 80, Birkerød.

Teglværker. Birkerød Teglværk, V Petersen & Frimodt, G Kähler & Fussing. Bloustrød Teglværk, de Samme. Jeppesen, Birkerød. Lauritzen, Birkerød.

Tømrere. Christensen, $\frac{20}{11}$ 76, Birkerød.

Frederikshavn.

Postkont. Jernb.-St. Tel.-St. med fuldst. Dagti. Kjøbstad med 2891 Indb., Horns H., Hjørring A., $\frac{13}{4}$ M t. Sæby, 5 M (over Jerup og Aalbæk) t. Skagen. Ad Jernb. 12 M t. Kvissel, 2 M t. Tolne, 3 Mt. Sindal. Ejend.'s Assuranceverdi var i 1886 ca. 3 Mill. Kr. Efter anslaaet Indt. lignedes for 1886 efter Portioner i Lejligheds- og Formueskat 31.600 Kr. Oppebørslerne ved Toldstedet vare for Aaret 1884—85 i Toldafg. 108, 146 Kr. 13 Ø., Havnepenge 42,047 Kr. 35 Ø. I Told-distr. høre hjemme, 3 Dpsk., 147 Reg.-Tone Dr., 96 Sejsk. 2724 $\frac{1}{2}$ Tons Dr., og 214 Baade paa under 4 Tons.

By- og Herredskont. aabent 9—12 og 2—7.

Direktion for Danmark: Vimmelskaffet 47, Kjøbenhavn.

Retsdag: Onsdag. Fuldm. Emil Poulsen og Rudolp Hyrup.

Postkont. aabent Søgned. 8—1, 2 $\frac{1}{2}$ —6 $\frac{1}{2}$, Søn- og Helligd. 8—9 og 12—2.

Telegrafst. aaben hver Dag 8—9.

Toldkontoret aabent fra 16. Nvbr.—15 Febr. 8—5, fra 1. til 15. Nvbr. og fra 16 Febr. til 1. Marts 7—5, i den øvrige Tid af Aaret 7—12 og 2—7.

Byraadet. Borgm. Form., Kbm. C Aistrup, Skibsbygm. H V Buhl, Kbm. A Christensen, Skomager C S Christensen, Boghandler M G Engsig, Distriktslæge Rasmussen, Kbm. P Møller og M Lund.

Kæmner. Prok. Poulsen. Kontor aabent Tirsdag og Torsdag fra 10—2 og Lørdag fra 2—5.

Lærere. Ved Borgersk.: E C F Fogh-Førstelærer; Nielsen, N Sørensen og Hege-lund, J J Knutzen, Sanglærer, Arrestfor-varer A Hansen, Gymnastiklærer. Ved den private Realskole A Jensen, Bestyrer, Krenchel, Laursen og Høegh-Petersen, Lærere.

Konsuler. C L Cloos nederlandsk og belgisk Vicek. J Kall tysk Rigskonsul og svensk-norsk Vicek., W Schmidt britisk og fransk Vicek. og italiensk Konsularagent. J P Thorsøe russisk og portugisisk Vicek.

Sagførere. Prok. J G J Hesse og O C Poulsen. Sagf. K Brink, A J B Hesse, N Petersen og Peder J Nielsen.

Landinspektør. E Nielsen.

Vejer, Maaler og Vrajer. Kbm. A Christensen, Vejerbod ved Havnen og Jernb.-St.

Den kgl. Havnekommission. Havneingeniør Ollendorf, Form., Toldforvalter Gormsen, Konsul J P Thorsøe, Kbm. P Møller og Prok. Hesse.

Havnefoged. C H Birch.

Lodsæsenet i Frederikshavn Chr Bærentz, Dbm. Lodsolderm., H A Frandsen, A M Jensen, L C Jensen, P Jensen, J A Kruse, H C F Schubert, H C N Skjoldborg, Lodser.

Forligelseskommissionen (Møde paa Raadstuen hver Tirsdag). For Hjørring Amts 2 Forligskreds: Propr. J J Holm, Ribberholt, og Mægler C C Casper.

Forsikringssselskabers og Kreditforeningers Agenter. Livsforsikringsanstalten af 1871. Boghandler M G Engsig. Dansk Livsforsikringssselsk. Hafnia og Det kbhavske Brandass.-Komp. for Varer og Effekter: Partikulier Ib Knutzen. Brand- og Livsforsikr.-Selsk. Danmark: Prok. J G J Hesse. Germania: Carl A Møller. Det kgl. oktr. alm. Brandass.-Komp. for Varer og Effekter: O C Poulsen. Nye danske Brandforsikrings-selsk.: Bogholder J J Knutzen. Det kgl. oktr. Spassurance-Komp.: Kbm. C Aistrup. Selskabet „De private Assurandører“: Kon-

sul H C L Cloos. Sjøassuranceselsk. Schweiz: Kbm. Carl A Møller. Oldenburgsk Brandforsikr.: Kbm. David Holm. Frankfurter Glasforsikr.: Kbm. David Holm. Livsf. The Equitable Guardian, Schweizisk Forsikr. Aktieselsk. imod Ulykkestilfælde, Winterthur: Kbm. W Ruge. Livsforsikringselsk. New-York: Dpsk.-Exp. Harald Christensen. Forsikringselsk. Skjold: Post-expedient Fr Thomsen.

Sparekasse. Frederikshavns og Omegns Sparekasse, Kontor aabent Mandag, Onsdag og Lørdag 11—1, Torsdag og Lørdag endv. 2—4.

Dampskibsexpeditører. Kbm. C Aistrup f. det stavangerske Dpsksselsk. Harald Christensen for jydsk-engelsk Dpsksselsk. Carl A Møller for det forenede Dpsksselsk.'s Kreaturudførsel til England. Konsul J P Thorsøe f. det forenede Dpsksselsk.'s Rute Norge-Frederikshavn-Kjøbenhavn.

Mægler. F O W Wiedling.

Markeder og Torvedage. Markeder Onsd. i 3. fulde Uge i April Heste og Kvæg; sidste Tirsd. i Septbr. Kvæg, Faar og Heste; Onsd. efter 4. Mand. i Oktbr. Kreaturer. Torvedage Onsd. og Lørd.

Firma-Register.

Casper & Komp., Dampskibsexp'forretn., Mægler O W Wiedling, ¹⁹/₈ 86.

Cloos & Komp., Kjøbmandsh., Konsul C L Cloos, Fuldm. C Scavenius.

Frederikshavns Jernstøberi og Maskinværksted, L P Houmøller.

Frederikshavns og Omegns Sparek., Sparekasseforretn. Best. Mægler C C Casper, Propr. J J Holm, Ribberholt, Kbm. Michael Lund, Grdejer L Nielsen Skavange, Kbm. P Møller og Byfoged N Tvede; Bogholder I I Knutzen.

Hjørring Amts Telefonselsk., Anlæg og Drift af Telefonforb. i Hjørring Amt, Best.: Skibsrheder Otto J Berg, I C Iisager og Carl A Møller Frederikshavn, Konsul Jørg H Nielsen og Brønderiejer Ths P Olesen, Hjørring.

JelstrupsBeklædningsoplæg, Manufakturh., Detaillist K L Jelstrup.

P J Kall, Grosserer og Kjøbmandsforretn., Konsul Julius Kall og Konsul W Schmidt. N Nielsen, Høkerneering, N Nielsen, Fuldm. R C Poulsen.

M Olesen & Komp., Kolonial- og Produkt., Kbm. Mathias Olesen.

Oplæg og Udsalg fra Crome & Goldschmidts Fabriker samt Horsens Tugthus, Manufakturh., Kbm. Emil Sørensen.

Chr Schmidt & Komp., Guldsmed, Chr Schmidt.

L Tvede, Apothekernæring samt Urtekr.- og Vinh., Fru Elise Sophie Tvede, født Hyrup, Fuldm. Provisor Petersen.

Apotheker. L Tvede, Frederikshavns Apotheke 554.

Arkitekt. Fr Hansen-Haugaard.

Aviser og Dagblade. „Frederikshavns Avis“, udgaaer ogsaa under Titel af „Søby Avis og Dronninglund Herreds Tidende“, Ejer: M Vogelius, 230, Red. R Vogelius.

Bagere. F Beich, ¹³/₄ 69, 40. G L Brandstrup, ³⁰/₄ 85. I N B Dahl, ¹/₁₀ 70, 230. P C Nielsen, (Nørgaard) ²⁴/₁₀ 85. Dybdahl, 120. C Wiche, ²³/₄ 74, 156. E Wiche, ¹²/₁₁ 84, 120.

Barberer. C Holm, ¹⁷/₄ 72, 28. V Sieg. **Bitterfabrikanter.** Kbm. V Petersen (se Annonceafd.) og E C C Christiansen.

Blikkenslagere. I Petry, ²⁶/₉ 62, 40. L Petry, till. aut. Vandmester, ³¹/₁₀ 83, 14.

Bogtrykker. M Vogelius, ³/₈ 53, 230.

Bryggere. N Brøndberg, ¹²/₈ 82, 40. A Hansen, ¹³/₈ 82, 120.

Bundtmagere. F C P Mogensen, ³⁰/₈ 75, 10. L P Petersen, ²/₈ 65, 40.

Bødkere. H E H Brøndberg, ⁶/₁₂ 77, 98. S C Nielsen, ³/₄ 82, 36.

Civilingeniører. Andersen, 324. Bech 84. Paulsen, 84. Ollendorff, 174.

Drejer. F Johansen, ²³/₁₀ 82.

Dyr læge. Distriktdyrl. D J E Friis.

Farver. M Nielsson, ¹⁵/₂ 83, 18.

Gartnere. J J Jensen, 8. J Jespersen, 6. E Schultz, 70.

Gjæstgivere og Hotelværter. M C Hoffmann, ²⁷/₃ 70, 156 (Hoffmanns Hotel). I F Hornstrup, ¹/₅ 75, 156 (Hotel „Dania“, Ejer Kbm. P Møller). O C Pedersen, ¹²/₈ 82, 136 (Skandinavien). S Sørensen, ¹⁴/₉ 77, 70 (Hotel Cimbria). Jesper Christensen, ⁵/₁₀ 83, 136 (Læsø). N P Christensen, ⁹/₁₀ 83, 40. J C Hasselbalch, ²⁰/₃ 84, 40 (Hotel du Nord, Ejer Fnkefru Grønlund). J P Jakobsen, ⁵/₈ 84, 46.

Handlende. Kjøbm. N C Aistrup (Produkt.), ²⁷/₈ 79, 184. J M Beck (Urtekramh.), ³⁰/₂ 85, 80. G S A Bestle (Delikatessh.), ¹²/₁₀ 85, 20. A Christensen (Kolonial- og Produkt.), ²⁵/₁₀ 54, 156. C L Cloos Firma: Cloos & Komp. (Produkt.), ¹⁴/₇ 54, 1380. O C Claussen (Urtekramh.), ³/₈ 75, 208. E Claussen (Urtekramh.), ¹⁵/₈ 82, 140. Chr Holm (Urtekram- Kolonial- og Vildth.), ⁵/₁₁ 83, 58. I C Iisager (Skibsprovianteringsh.), ¹⁵/₁₀ 73, 324. J D Jelstrup (Manufakturh.), ¹/₈ 63, 920. F A Kabell (Landmandsprodukter, Foder og Gjødningstoffer), ²⁵/₂ 75, 276. P I Kall, Grosserer, ¹⁸/₁₁ 67, 920. M Johs Knudstrup (Skibsprovianteringsh.), ¹⁹/₈ 79, 230. N A Knudstrup (Agentur-, Kommissions- og Speditionsforretn.), ⁹/₅ 85, 32. Michael Lund (Kolonial- og Produkt.), ⁷/₅ 60, 324. Carl A Møller (Agentur- Kommissions- og Speditionsforretn.), ²⁰/₂ 80, 324. P Møller (Kolonial- og Produkt.), ¹²/₁₁

Livsforsikringselskabet New-York,

68, 738. M Olesen, Firma: M Olesen & Komp. (Kolonial- og Produkth.), $\frac{4}{5}$, 66, 462. V Petersen (Urtekram- og Kolonialh.), $\frac{20}{3}$, 83, 184 (se **Announceafd.**). M L Rod (Kolonial- og Produkth.), $\frac{4}{11}$, 79, 70. P Schou (Skibsprovianteringsh.), $\frac{13}{12}$, 80, 324. Julius Sørensen (Kolonial-, Produkt- og Manufakturh.), $\frac{24}{1}$, 83, 230. C M Thomsen (Urtekram- og Kolonialh.), $\frac{2}{10}$, 82, 94. R Wittenkam (Kolonial- og Produkth.), $\frac{10}{4}$, 66, 370. Manufaktur- Uld- & Trikotageh. David Holm. $\frac{10}{6}$, 78, 78. S Jensen, $\frac{20}{4}$, 85, 12. C J Lambrethsen, $\frac{1}{6}$, 85 (Fuldm. Handelsbest. Chr Lauridsen). I Paulsen, $\frac{9}{5}$, 78, 10. Theodor Petersen, $\frac{9}{4}$, 69, 208. Emil Sørensen, $\frac{16}{6}$, 82, 276. P Thygesen, $\frac{2}{10}$, 82, 184. Isenkræm. Boghandlerne Engsig og Jepsen. C Myerholz. $\frac{20}{2}$, 56, 324. Vilhelm Ruge, $\frac{23}{5}$, 81, 120. Bog- og Papirh. M G Engsig, $\frac{18}{10}$, 53, 160. C A Jepsen, $\frac{1}{5}$, 72, 120. Fiskeh. Carl Ambjørn, 58. Chr Ambjørn, 58. Kbm. Iisager. Chr Larsen, 94. N C Mørck, 184 (se **Announceafd.**). S Simonsen, 230 (se **Announceafd.**). A Vilhelmsen, 94. C Vilhelmsen, 94. Cigar- og Tobaksh. Smilow Sørensen, $\frac{2}{1}$, 85, 20. F Johansen.

Kalkværker. Kbm. Julius Hansen og P J Kall.

Konditorer. C M Nyssums Enke, $\frac{30}{4}$, 85. M L Brandstrup, $\frac{30}{4}$, 85.

Sejl- Flag- og Kompasmager. M Chr Jørgensen Kjertmann, $\frac{11}{4}$, 85.

Skomagere. C A Beich, $\frac{17}{4}$, 66. C S Christensen, $\frac{13}{6}$, 54. Chr Christensen, $\frac{9}{11}$, 78. C P Christensen, $\frac{20}{6}$, 85. L C Christensen, $\frac{2}{6}$, 54. C Jensen, $\frac{9}{10}$, 79. J P Jørgensen, $\frac{6}{5}$, 82. J Larsen, $\frac{22}{8}$, 84. A C Møller, $\frac{3}{5}$, 70. L Nepper, $\frac{27}{6}$, 57. J M C Nielsen, $\frac{6}{12}$, 84. N C Olesen, $\frac{3}{2}$, 82. C M Petersen, $\frac{11}{4}$, 85. N Petersen, $\frac{20}{8}$, 73. C Thomsen, $\frac{20}{11}$, 71. N C Thomsen, $\frac{26}{9}$, 81.

Skorstensfeler. Sørensen.

Skrædere. N C Danielsen, $\frac{10}{11}$, 53. E J A Jelstrup, $\frac{11}{12}$, 82. L C Jensen, $\frac{7}{6}$, 63. P C Kragelund, $\frac{16}{6}$, 84. A Poulsen, $\frac{10}{9}$, 79. A V Østrup Jensen, $\frac{16}{2}$, 84.

Sadelmagere. J Nielsen. J P Axelsen, $\frac{9}{3}$, 83.

Savværk og Maskinhøvlari. C Aistrup, Kjøbmand.

Slagtere. H C Larsen, $\frac{10}{1}$, 66. Chr Thomsen, $\frac{6}{4}$, 80. N Thomsen, $\frac{10}{9}$, 71.

Smede. A M Andersen, $\frac{12}{8}$, 82. C Beck, $\frac{9}{12}$, 67. F P Larsen, $\frac{1}{2}$, 82, tillige autoriseret Vandmester. C C Mørck, $\frac{19}{1}$, 82. A H Thomsen, $\frac{12}{6}$, 82.

Snedkere. C M Christensen, $\frac{22}{7}$, 81. J C Møllerup, $\frac{1}{4}$, 46. C A Nielsen, $\frac{19}{1}$, 67. P Spliid, $\frac{18}{11}$, 50.

Teglværk. Kbm. J Hansen og Constantia.

Tømrere. J M Holm, $\frac{6}{1}$, 81. Th Møllerup,

$\frac{4}{6}$, 80. J N Olesen, $\frac{12}{4}$, 82. H Pahl, $\frac{9}{5}$, 76. R Poulsen, $\frac{20}{6}$, 77.

Uhrmagere. C J N Jensen, $\frac{16}{5}$, 60. C C Jensen, $\frac{15}{4}$, 76. P Chr Thomsen, $\frac{4}{1}$, 69.

Horus Herred.

(Hjørring A. Kontor i Frederikshavn)

Elling S. (2006 Indb.) Tolne S. (670) Mosbjerg S. (1109) Aasted S. (1184) Skjærum S. (580) Lendum S. (908) Flade S. (1978) Gjerum S. (641) Hirtsholmene (160) En Del af Raabjerg S. (hele S. 1027).

Sgnrf. Propr. P Mehrens, Bannerslund, f. Elling-Tolne S. Grdejer Madsen, Skjærum, f. Aasted-Skjærum S. Chr Andersen f. Flade-Gjerum S. Jens Jensen, Heden, for Raabjerg S. B Larsen f. Hirtsholmene. P Jensen, Søndergaard, for Lendum S.

Sgnrf. O Chr Jensen, Engen. f. Elling S. J Pedersen, Pinkrog, f. Tolne S. L Christiansen, Røllen, f. Skjærum S. T Chr Christensen, Aasted, f. Aasted S. J Chr Christoffersen, Mosbjerg. A P Gaardboe, Raabjerg. Chr Madsen, Gjerum. N M Olsen (Kammer), Lendum. P Thomsen, Flade. B Larsen, Hirtsholmene.

Lægdsm. C Chr Christensen, Nørtved i Elling. S Michelsen, Sovkrog i Raabjerg, J Chr Christoffersen, i Mosbjerg. Bichel Dvergetved i Tolne. Lars Christiansen, Røllen i Skjærum. Kbm. J P Christensen i Lendum. L P Christensen i Aasted. Chr Madsen, Gjerum. P Thomsen, Flade. B Larsen, Hirtsholmene.

Lærere. R Andreasen, Gjerum. S Dahl Tolne. S Bruun, Lendum. J P Lütken, Holmen. Schroll, Strandby. J Larsen, Næpskjert, og Iversen, Jerup. Mørch-Mogenssen, Elling. Jacobsen, Vogn, Mosbjerg S. Kaalund og Schmidt, Aasted S. — —, Flade. C Møller og S C Sørensen Bangsbostrand, Flade S. Mosbæk, Mosbjerg S. Nielsen, Hirtsholmene. N P N Bjørn, Hvidemose, og Wulff, Raabjerg S. Olesen, Ribberholt, Aasted S. J L B Poulsen, Skjærum S.

Fyrmester paa Hirtsholmene: Strandkontrollør Junget.

Lodsvæsenet. Paa Hirtsholmene: B Larsen, Lodsform., L W Jørgensen, P Jørgensen, Svend Nielsen, L Chr Olsen og N H Olsen, Lodser. I Bangsbostrand: P Chr Nielsen, A Olsen og M P Ulrichsen, Lodser.

Førligskommissionen (Hjørring Amts 6. Førligskr. holder Møde i Mosbjerg Kro). Grdejer Nygaard, Bjørnager. Sgnf. J Chr Christoffersen, Eskjær Mølle.

Sparek. Lendum S.'s Sp.- og Laanek., Sparekasseforretn., Lendum S., Best. I P Christensen, Vestergaard, A Christensen, O C Christensen, Stokbro. C Jensen, Kringelmose. S Christensen, Stubben. O C Jensen, Krasdal. fhv. Lærer Nielsen, Lendum. N Jensen, Langager. N Pedersen, Trolldborg.

Direktion for Danmark: Vimmelskiftet 47, Kjøbenhavn.

Sp.- og Laanek. for Paabjerg Sgn. Best: Grdm. L K Sørensen, Jennet. S Mikkelsen, Sovkrog. L K Thomsen, Lyngshede. Husm. J Pedersen Hougkjær, Lodskovad. J Pedersen, Aalbæk. P K Larsen, Aalbæk. P Jensen Møller, Kylesbæk.

Sp.- og Laanek. for Aasted og Skjærum Sogne. Best.: Ldsthm. C Hauerslev, Skudsig. Grdm. H Madsen, Skjærumhede. J K Hansen, Trøgderup. T Chr Christensen, Mølskov. Lærer J L B Poulsen, Skjærum.

Større Landejend. Leerbæk, Elling S., 24³/₄ Tdr. Hrtk., Propr. F H v. Buchwald. Bannerslund, s. S., 13³/₄ Tdr. Hrtk., Propr. P Mehrens. Skaarupgaard, Tolne S., 14³/₄ Tdr. Hrtk., Propr. J Westengaard. Eget, Skjærum S., 15 Tdr. Hrtk., Propr. Lenschau. Lengsholm, Lendum S. 24¹/₂ Tdr. Hrtk., Propr. J F Hartz. Bangsbo, Flade S., 17 Tdr. Hrtk., Propr. Hejberg. Knivholt, s. S., 38¹/₂ Tdr. Hrtk., Overauditeur C W Uldalls Arvinger, Forp. Albrechtsen.

Marked. I Aalbæk 1. Tirsdag i Oktbr., Kreaturer.

Bagere. P Eisenhardt, Bangsbostrand. C M B Winther, ¹⁹/₁₀ 84, Jerup.

Gjæstgivere. J P Christensen, ²⁷/₁₀ 77, Lendum. L Olsen, ²⁸/₁ 85, Hirtsholmene. A Petersen, ¹⁰/₁₀ 77, Kvissel. Ramløses Enke ¹/₄ 71, Aalbæk. Dines Rasmussen, ¹¹/₇ 84, Tolne. N Rasmussen, ²⁷/₈ 84, Mosbjerg.

Handlende. M Andersen, ¹⁰/₅ 83, Aalbæk. N C Andersen, ¹⁹/₁ 73, Vognd. J P Christensen (Kolonial.-Manufaktur- og Produkth.), ¹⁹/₁₁ 65, Lendum. A Johansen, ²⁹/₃ 82, Ringsholt. M C Lassen, ⁹/₂ 83, Maastrup. L Olsen, ¹⁰/₁ 84, Hirtsholmene. Ramløses Enke ²⁴/₄ 80, Aalbæk. H R Schreiber, ¹⁵/₇ 74 Tolne. S J Sørensen, ¹⁶/₄ 85, Mosbjerg.

Møllere. H C Christensen, ⁹/₁ 76, Maastrup. A C Larsen, ³/₁₀ 63, Strandby. J Larsen, ³¹/₁₂ 64, Ørnhøj. C Madsen, ²⁸/₁₁ 63, Aalbæk. J J Nyborg, ³/₁₀ 63, Bangsbostrand. L C Frantzen, ²/₁₀ 63, Vognd.

Teglværksejere. Busk, Kvissel. Grdejer Christensen, Eskjær.

Dronninglund Herred.

(Hjørring Amt Kontor i Søby)

En Del af Understed S. (hele S. 677 Indb.)

Sgnrf. Grdejer N Olesen, Hestvang.

Lærere. Thomsen, Dal Skole.

Større Landejend. En Gaard i Hestvang, 12 Td. Htk., K Nielsen.

Frederikssund.

Poestexp. Jernb.-St. Tel.-St. med fuldst. Dagtj. paa Søgnedage, indskr. paa Søndage. Kjøbstad med 1506 Indb., Lyng-Frederiksborg ll., Frederiksborg A., 1 M. t. Slangrup, ²/₄ M. t. Frederiksværk, 1 M. t. Jægerspris, ²/₄ M. t. Skibby. Ad Jernb. 1,1 M. t. Ølstykke, 2,1 M. t. Viksø, 2,8 M. t. Maaløv, 3,2 M. t. Ballerup Biend. Forsikringssum var 1. Oktb. 1885, 1,022,153 Kr. For 1885 udgjorde Indt. af Formue- og Lejlighedsakot 15,921 Kr. 19 Ø., Skattepct. 4,30. Oppebrølerne ved Toldstedet i 1885 have været 12713 Kr. Der hørte

hjemme 20 Færtstier og Baade af ialt 161¹/₄ Reg Tons Dr.

Borgmester-, By- og Herredskontor aabent 9—5. Retsdag Tirsdag. Fuldm. Chr Neidhardt og J C Monrad.

Toldkont. aabent 7—7 om Sommeren og 7—5 om Vinteren.

Postkontoret aabent 9—12 og 2—7.

Telegrafst. aaben 7—9 paa Søgued., 12—2 Søn- og Helligd.

Branddirektoratet. A Flindt, Kontoret aabent 10—1.

Byraadet (Møde anden Tirsdag i hver Maaned paa Raadhuset). Borgm. Form., Læge Ussing, Sekr., Sagf. Hansen, Lærer Truelsen, Murm. Caspersen, Stationsinsp. Høgermann, Kbm. Lindhard, Smedem. Thybjerg, Barber Torp, Kbm. N Elsass.

Kæmner. B Bruhn, Kontortid 10—1.

Lærere. G Truelsen, Førstel. O Spang, Lærer, v. Betalingssk. O Hansen, Lærer ved Friskolen.

Lærerinder. H Ravn, Nybølle.

Sagførere. A C Hansen. Overretssagf. O Nøkkentved. A V Hansen.

Landinspektør. L Dylre.

Brandinsp. Snekerm. H P Rugaard. *Vejer, Maaler og Vrager.* Borgmester, Auditør Brix.

Forligskommissionen. Frederiksborg Amts 2den Forligskr. Møde Mandag Kl. 9, Kommissærer: Kbm. W Bendahl og Gaardejer J Andersen, Sigerslevvester pr. Frederikssund.

Sygehus. Frederiksborg Amts Sygehus, Læge C Ussing, Økonom C Lyng.

Vurderingsmænd i Henh. til L. ¹⁹/₈ 69.

Kæmner Bruhn, Tømmerm. S Jensen og Chr Thomsen, Murerm. Caspersen. Fast Vurderingsm. for Østift. Kreditf.: Grdejer Chr Mogensen, Oppedundby.

Vejvesenet. Assistent S Jørgensen.

Havnefoged. Lods J Jensen.

Lodser. J Jensen. H Andersen.

Banker og Sparek. Sparek. for Frederikssund og Omegn, Kontor aabent Onsdag og Lørdag 10—1. Kbm. Idel, Form.; Sagf. Hansen, Kasserer; Revisorer: Kæmner Bruhn og Stationsinsp. Høgermann.

Filial af Frederiksborg Amts Sp.- og Laanek., Kontor aabent Mandag og Torsd. 10—12. Best.: Kbm. Bendahl og Grdejer J Andersen, Sigerslevvester pr. Frederikssund.

Den danske Landmandsbank, Hypothek- og Vexelbank i Kbhvn., Sagf. A C Hansen, Agent.

Forsikringselsk. og Kreditf's Agenter. Livsforsikringsanst. af 1871: Kæmner B Bruhn. Dansk Livsforsikringselsk. Hafnia: Lærer Truelsen. Det kgl. oktr. alm. Brandass.-Komp. for Varer og Effekter: Toldassistent N Hansen. Brand- og Livs-

Livsforsikringselskabet New-York,

forsikringsselsk. Danmark: Lærer O Hansen. Kreaturforsikringsf. for Kongeriget Danmark: Fæstemand Sølling. Østifternes Kreditf. Kbm. H Lindhard, Repræsentant, og Tømmerm. S Jensen, Suppleant. Livsforsikringsselsk. New-York: HerredsfuIdm. Chr Neidhardt. Forsikringsselsk. Skjold: Alphonzo Torp.

Dampskibseep. Stationsinsp. Høgermann, f. det foren. Dmpskibsselsk.

Markeder og Torvedage. Torvedage hver Mandag og Torsdag. Marked anden Onsdag i hver Maaned levende Kreaturer; sidst i Jan., Febr. og Marts Heste og Kvæg; 25. April Heste; midt i Juli Heste og Kvæg; 20. Oktbr. Heste og Kvæg; 6. Dcbr. Heste og Kvæg.

Firma.

L N Elsass's Sønner, Kjøbmandsh., Nathan Levin Elsass.

Apotheker. Sommer, 6000.

Avis. Isefjordsposten, Red. Clausen, 2000.

Bagere. C Agerlin, $\frac{15}{1}$ 81, 2400. J Hansen, $\frac{9}{12}$ 78, 3200. Chr Jensen, $\frac{13}{5}$ 80, 2000. J T V Kriewis, $\frac{20}{12}$ 71, 2200.

Barberer. A Torp. 1300.

Billedhugger. N Nielsen, $\frac{15}{12}$ 81, 1300.

Blikkenslagere. A Christensen, $\frac{9}{10}$ 78, 500. W Steiner, $\frac{12}{5}$ 69, 1600.

Bogbinder. H Th Petersen, $\frac{17}{11}$ 85, 600.

Bogtrykker. C Clausen, $\frac{27}{9}$ 66, 2000.

Brygger. J Sørensen, 2700.

Bundtmager. Th Petersen (tillige Hattemager), $\frac{24}{3}$ 75, 1000.

Bødkere. A Andersen, $\frac{1}{6}$ 79, 2600. Husmer, 700. Jac Husmer, $\frac{19}{3}$ 84, 700.

Dameskræderinde. E Sivertsen, 100.

Drejer. W Løsekrug, $\frac{27}{10}$ 75, 2200.

Dyrlæger. F L A Larsen, 900. O M C Mortensen, 1000.

Fabrikanter. N Andersen, Vat. 100. H P Larsen, Maskinfabr., 2500. J H V Lindloff, Uldspind., Klædefabr., 2700. G J Schrøder, Klæde, 6300.

Farver. F Frigast, 1200.

Fotograf. Schmidt, 200.

Fæstemand. A Larsen.

Gartnere. N Jensen, 4000. P Olsen, 1300.

Garver. J P Werdelin, $\frac{9}{3}$ 81, 2800.

Gjæstgivere og Hotelværtter. O Bensen, $\frac{21}{1}$ 81, 3200. P Pedersen, 3000. S C Pedersen, $\frac{27}{2}$ 73, 1600. Ole Jensen, $\frac{24}{5}$ 81, 1200. Hans Olsen, $\frac{31}{12}$ 67, 4000. C Th Schiønemann, $\frac{1}{12}$ 82, 3500.

Glarmestre. J D Rasmussen, 100. P L Sivertsen, 600.

Guldsmed. J H E Gottlieb, $\frac{18}{10}$ 69, 2200.

Handlende. Kjøbmænd: C F Aagesens Efterf., Indehaver E A U M Irgens, Kolo-

nial- og Isenkramhandel, $\frac{24}{4}$ 67, 5000. C S Andresen, Kolonial, Tømmer, Korn, Kul og Jernhdl., $\frac{16}{8}$ 82, 5000. W Bendahl, Korn- og Tømmerhdl., $\frac{5}{6}$ 48, 3600. O Callesen, Manufakturhdl., $\frac{2}{9}$ 78, 4500. F C Christensen, Urtekr.- og Kolonial, $\frac{1}{4}$ 53, 3000. L N Elsass's Sønner, Urtekram-, Kolonial- og Tømmerhdl., $\frac{23}{12}$ 73, 4600. V Gether, Kolonial, $\frac{12}{10}$ 80, 4000. Sophus A Hansen, Tømmer, Kolonial, $\frac{27}{4}$ 85. V Holm, Manufakturhdl., $\frac{17}{10}$ 82, 4500. H Idel, Manufakturhdl., $\frac{18}{6}$ 57, 4000. J Kold, Manufakturhdl., $\frac{30}{10}$ 67, 2700. Chr Lange, Urtekram, Kolonial, Kul, Tømmer, og Kornh., $\frac{21}{4}$ 68, 5000. H R Lange, Kolonial, Tømmer, Korn, Kul og Jernhdl., $\frac{4}{4}$ 65, 7000. Christoffer Nielsen, Kolonial, Kul, Korn. F Outtrup, Manufakturhdl., $\frac{17}{4}$ 52, 1200. C Petersen. Herre- og Skibsekv. $\frac{13}{8}$ 85, 2700. J T Schrøder, Kul, $\frac{17}{8}$ 83. R Tüchsen, Manufakturhdl., $\frac{13}{10}$ 77, 3200. Bog- og Papirh. J J Ebbesen, 2500. Detailh. Adolf Aagesen, $\frac{29}{9}$ 84. H Chr Andersen, Høker. $\frac{12}{9}$ 84. R Christiansen, Høker, $\frac{12}{4}$ 76, 5000. J H E Gottlieb, Glas & Porcelæn, $\frac{24}{3}$ 77, 2200. Chr Hansen, Materialist, 1000. L Hansen, Herreekv., 2800. Laura Elisabeth Hansen, Galanteri m. m., $\frac{11}{9}$ 82, Herreekv. Sophus Peter Chr Hansen, Manufaktur, $\frac{9}{10}$ 85, 800. H C Hein, Læder $\frac{12}{4}$ 78, 3600. J Henriksen, Cigar & Tobak, $\frac{13}{9}$ 81, 1600. J F E Høyberg, Galanteri m. m., $\frac{16}{9}$ 82, 700. N Johansen, Høkerh., $\frac{13}{10}$ 82, 1400. Jørgensen, Heste. Jens K Koefoed, Uhre, $\frac{29}{3}$ 83, 1000. A Larsen, Ejendomme, 2000. H Larsen, Høker, $\frac{21}{6}$ 73, 3800. L P Larsen, Høker, $\frac{20}{7}$ 78, 1500. Carl M Lassen, Isenkram; $\frac{23}{9}$ 84, 1500. N O E Lundberg, Herreekv., $\frac{31}{3}$ 83. H P Mathiesen, Manufaktur, $\frac{4}{9}$ 84, 1600. Bodil K Nielsen, $\frac{26}{10}$ 85, 500. Lars Nielsen, Høker, $\frac{2}{4}$ 83, 900. Lauritz A Nielsen, Kolonial, Skibsekv., $\frac{12}{12}$ 84, 1300. V E Nielsen, Marskandiser, $\frac{18}{9}$ 82, 700. Chr Olsen, Marskandiser, $\frac{2}{4}$ 83, 1800. P Olsen, Høker. $\frac{1}{12}$ 68, 1100. V Outtrup, 800. Chr Petersen, $\frac{28}{11}$ 85, 900. A Ravn, Høker. $\frac{21}{11}$ 62, 600. P P Schmidt, $\frac{2}{1}$ 68, 3600. E Sivertsen. Modeh., 100. Chr Thomsen. Modeh., 50. A Torp, Barber, Instrumenter, Sæbe, Knive m. m., $\frac{18}{2}$ 80, 1600.

Hattemagere. J A Foltmar, $\frac{12}{7}$ 79. Th Petersen, 1000.

Hjul- og Karetmagere. L Nielsen, $\frac{16}{6}$ 76, 1000. A Schwabe, $\frac{5}{5}$ 60, 800.

Kreaturkommissionær. Lars Pedersen, 1200.

Lejebibliothek. Fru Glasér. Bogbinder H Th Petersen.

Malermestre. L Jensen, 1300. Schandorf, $\frac{27}{9}$ 74, 1600. Alle tillige Lakerere.

Direktion for Danmark: Vimmelskaflet 47, Kjøbenhavn.

Murermestre. Th Caspersen, 2800. N Sørensen, $\frac{7}{16}$ 62, 2500.

Møllere. J C Madsen, $\frac{24}{11}$ 79, 1300. Rasmussen.

Rebslagere. M Andersen, 1300. L V Lerche, 600. A F Th Lassen, $\frac{17}{11}$ 85, 600.

Restauratører. J P Lyngge, $\frac{15}{12}$ 65, 2200. H Olsen, Jernbanehotellet og Bane-
gaarden, 2000.

Røgmand. N Larsen, 600.

Sadelmagere. N J Pagh, $\frac{19}{3}$ 66, 600. H Plath, 800.

Skomagere. C C Hansen, $\frac{23}{10}$ 75, 400. Høyberg, $\frac{27}{12}$ 59, 700. C Nielsen, $\frac{16}{9}$ 62, 800. J Olsen, $\frac{28}{4}$ 83, 800. Jul Petersen, $\frac{25}{4}$ 81, 1000. J C Petersen, $\frac{23}{5}$ 83, 900. O Rugaard, $\frac{2}{9}$ 74, 2000. Walther, $\frac{10}{1}$ 73, 1700.

Skorstensfejere. Maas, 200. K J Nielsen, 100.

Skrædere. L Hansen, 2000. H N Lundberg, $\frac{15}{12}$ 82. J P Nielsen, $\frac{20}{10}$ 75, 1200. L Olsen, $\frac{3}{10}$ 83, 1000.

Slagtere. L P Andersen, $\frac{27}{10}$ 79, 3600. H Knudsen, $\frac{10}{7}$ 65, 3000. Hans Larsen. H P Olsen.

Smede. Aaberg. Mortensen, 2000. Thy-
bjerg, $\frac{7}{2}$ 59, 2100.

Snedkere. C V Knudsen, $\frac{25}{9}$ 82, 1,200. H C Rugaard, 1,100. H P Rugaard, $\frac{9}{8}$ 69, 1,800. M Rugaard, 500.

Tømremestre. L P Hansen, $\frac{12}{11}$ 75, 800. S Jensen, 2,000. H Larsen (Skibstøm-
mer), $\frac{7}{8}$ 82, 800. P L Petersen, 1300.

Uhrmagere. C V Koefoed, $\frac{5}{8}$ 80, 1700. N Olsen, $\frac{9}{4}$ 79, 1,500. P Olsen, $\frac{10}{5}$ 84, 1,100.

Vognmand. Th Frølund, $\frac{20}{10}$ 68, 2,500.

Værtshusholdere. A Andersen, $\frac{26}{10}$ 82, 1,000. J Andersen, $\frac{10}{10}$ 78, 4,500. E Nielsen, $\frac{23}{11}$ 76, 1,400. S Ravn, $\frac{3}{11}$ 77, 500.

Væver. P Larsen, $\frac{22}{8}$ 82, 1,900.

Horns Herred.

(Frederiksborg A. Kontor i Frederikssund)

Gjerlev S. (980 Indb). Draaby S. (2230) Dele af Kro-
strup S. (hele S. 725) og Udesundby S. (hele S. 147).

Sgnrf. Grdejer N Erlandsen, S O Draaby, for Gjerlev-Draaby Sogneraad.

Sgnf. P Andersen, Udesundby, f. Ude-
sundby S. Grdejer A Jacobsen, Neder-
draaby, f. Draaby S. Grdejer P R Oisen, Færgegaarden, f. Gjerlev S.

Lærere. Th Strøm, Overl. paa Jægers-
pris Stiftelse. A Juhl, Krabbedams Skole. Schönning, Over-Draaby. C J L Petersen, Skoven. L P Andersen, Sexgaardene. E Henriksen, Gjerlev. Madsen, Landerslev.

Godsforvalter for Overberg og Pagterold: C C Becker, Landerslev.

Skovvæsenet. Skovfogderne M P Pedersen, Lunden ved Frederikssund. Chr Jensen, Fællesskoven. S Hansen, Studehaven, og P

Mortensen, Slotshegnet ved Jægerspris. Vildtfoged: M P Petersen, Studehaven ved Jægerspris.

Vurderingsm. efter L. af $\frac{10}{3}$ 69: Godsforv. C Becker, Landerslev.

Forbrugsforeninger. For Gjerlev-Draaby S. i O.-Draaby, Kolonialh., N Erlandsen, Form., Udsælger C Pedersen. — For Skoven i Skaaningegaarde, Kolonialh., Best.: Grdm. Jørg Nielsen, Form., Udsælger A Hansen.

Større Landejend. Jægerspris, Draaby S., 217 $\frac{1}{4}$ Td. Hrt., Frederik den Syvendes Stiftelse, hvis Best. er: Høiesteretsadv. S S Nellemann, Kriminalretsass. V Ingerslev og Pastor H Schmidt i Kbhvn.; Hoved-
gaarden forp. til Ltnt. Sehested; Godsinsp. Borch; Slotsforv. P Marinus; Forst. for Stiftelsen M Vahl; Gartner C T Møller. Under Jægerspris høre Gaardene: Christians-
minde, forp. til Helmers, Louiseholm, forp. til Greve Knuth, Egelundsgaarden, forp. til L Korneliusen, og Færgegaarden, forp. til Sgnf. P R Olsen. — Skalsbjerggaard, Gjerlev S., 16 Td. Hrt., Etatsr. Chr Schwartz-
kopfs Bo i Kbhvn., Forp. Niels Larsen.

Bagere. L Pedersen, Jægerspris. Chr Simonsen, Lyngstrup. P Simonsen, Mellem-
skoven. N Hansen, Sexgaardene.

Bødker. Hans Sørensen, N.-Draaby.

Brygger. Frederik Pedersen, Landerslev.

Dyrlæger. Gottlieb, Lyngstrup. L E Petersen, Jægerspris.

Handlende. Høkere. Forbrugsf. i Over
Draaby. do. i Skaaninggaarde. Rikke Grei-
ersen, Smedehusene. Jacob Hansen, $\frac{9}{10}$
77. N Hansen, $\frac{12}{1}$ 82. V Henriksen, Sex-
gaarde. Jørgen Hansen, $\frac{9}{1}$ 83, Barakkerne.
Niels Christensen, Kulhus. Nielsen, Ska-
ninggaarde. H P Simonsen, Slagelsegaarde.
Hjulfænd. F R Jensen, Tørslev. C
Nielsen og L Nielsen, Landerslev.

Kroer. E Christensen, Jægerspris Kro
(tilh. Stiftelsen). Niels Christensen, Kul-
hus Kro.

Murere. N Frandsen, Neder-Draaby. H
Larsen, Joh Larsen, M Nielsen, Landerslev.
J P Larsen, Tørslev. Lars Larsen, Hansen,
N.-Draaby.

Møllere. L Pedersen, Jægerspris (till.
Bager). H P Simonsen, Slagelsegaarde.

Sadelmagere. P Johansen, F Lorentzen,
N.-Draaby. Niels Pedersen, Lyngstrup.

Skomagere. Ludv Christiansen, Jægers-
pris. And Nielsen, Landerslev. Ludv
Jensen, Lyngstrup. P Hofmann, N.-Draaby.
J P Mortensen, Gjerlev. J C Petersen,
 $\frac{4}{10}$ 82, N.-Draaby.

Skrædere. A Jensen, Knudsen, Tørslev.
N R Larsen, N.-Draaby.

Slagtere. O Rasmussen, Jægerspris, till.
Hesteh. S H Lund, N.-Draaby Mark.

Smede. J Pedersen, O.-Draaby. N Niel-

sen, Nyhusene. J Nielsen, Barakkerne. S Nielsen, Jægerspris. J P Olsen, N.-Draaby. Rs Hansen, S.-Skoven. H P Nielsen, Gjerlev. N Nielsen, Landerslev.

Snedkere. Fr E Høfner, Lyngerup. P Andersen, Jægerspris.

Tømrere. Niels Pedersen, $\frac{25}{4}$ 81, N.-Draaby. Hans Hansen, $\frac{20}{6}$ 80, Lunden, Jægerspris. Jens P Hansen, Landerslev. J P Greieresen, $\frac{4}{12}$ 68, Mellemsskoven.

Frederiksborg Birk.

(Frederiksborg A. Kontor i Frederiksborg)

Oppesundby S. (413 Indb.) Græse S. (356) Sigerslev S. (217) Slagslunde S. (603) Stenløse S. (1356) Vexø S. (386) Ølstykke S. (888) Snodstrup S. (513) Dele af Hjørnlunde S. (hele S. 1213) Udesundby S. (hele S. 147) Gandløse S. (hele S. 1125) og Strø S. (hele S. 653).

Sgmf. Grdm. Sylvest Andersen, Sigerslevøster, f. Strø S. Grdm. A Jensen, Sigerslevvester, f. Græse-Sigerslev S. Grdm. H Andersen, Oppesundby, f. Oppesundby S. Grdm. H Olsen, Snodstrup, f. Snodstrup S. Grdm. J Hansen, Udlejre, f. Ølstykke S. Grdm. L Jensen, Søsuum, f. Stenløse og Vexø S. Grdm. J P Jørgensen, Gandløse, f. Gandløse og Slagslunde S.

Sgmf. og Lægds. Grdm. C Jensen, Græse, f. Græse-Sigerslev S. Grdm. A Pedersen, Oppesundby, f. Oppesundby S. Grdm. L Wil-lumsen, Lille Rørbeek, f. Snodstrup S. Grd. O Olsen, Ølstykke, f. Ølstykke S. Møller R. Petersen, Stenløse, og Grdm. J P Hansen, Søsuum, alene Sgmf., f. Stenløse S. Grdm. A Christensen, Gandløse Mark, f. Gandløse S. Grdm. S Jørgensen, Slagslunde, f. Slagslunde S. — — — f. Vexø S.

Lærere. J Hessen, Skjævinge. Jensen, Sigerslevøster. Brøns, Græse. Carstensen, Skjenkelse. Christensen, Oppesundby. Fich, St. Rørbeek. J Hansen, Ølstykke. Jensen, Svedstrup. K Jensen, Søsuum. E Hansen, Stenløse. Kristensen, Vexø. Andersen, Knardrup. Larsen, Slagslunde.

Større Landejend. En Gaard i Skjenkelse, Oppesundby S., 23 Tdr. Hrtk., Christensen. En Gaard i Oppesundby By og S., 17 Tdr. Hrtk., R P Petersen. Toftegaard, Ølstykke S., 16 $\frac{1}{4}$ Tdr. Hrtk., N P D Hvalsø. En Gaard i Sigerslevvester, Sigerslev S., 12 $\frac{3}{4}$ Tdr. Hrtk., Chr Sylvest. Annexgaarden i Vexø, Vexø S., 12 $\frac{1}{2}$ Tdr. Hrtk., Propr. Bojesen.

Markeder. I Vexø 27. April og 4. Novbr. Heste og Kvæg.

Bagere. Chr Theter (tillige Brygger), Gandløse, $\frac{10}{5}$ 79. L Nielsen (tillige Møller), Græse Mølle, $\frac{11}{3}$ 72. L Larsen (tillige Brygger), Knardrup, $\frac{4}{1}$ 76. Rothardt, L Rørbeek, $\frac{16}{12}$ 79. Schmidt, Svedstrup, $\frac{15}{13}$ 81. R Petersen (tillige Kjøbmandsh.), Stenløse, $\frac{27}{10}$ 79. C V Hüfnagel, Nedre Værebros, $\frac{7}{2}$ 81.

Brændevinsbrændere. P Christiansen, Ølstykke, $\frac{2}{4}$ 80.

Bryggere. Chr Theter (till. Bager), Gandløse, $\frac{10}{5}$ 79. L Larsen (till. Bager), Knardrup, $\frac{4}{1}$ 76.

Gjæstgivere. O Pedersen, Øvre Værebros Mølle, $\frac{13}{5}$ 74. J Pedersen Ølstykke St., $\frac{23}{10}$ 79. N Chr Jørgensen (till. Høker og Brændevinsh.), Værebros, $\frac{29}{1}$ 82. V Nielsen, Vexø Kro.

Handlende. Kjøbm. A Ludvigsen, Slagslunde, $\frac{7}{5}$ 78. Nielsen, Søsuum, $\frac{20}{4}$ 67. V Nielsen, Vexø Kro, $\frac{1}{11}$ 79. O Poulsen, Vexø, $\frac{17}{15}$ 79. P Pedersen, Stenløse, $\frac{19}{6}$ 69. Chr Jensen, Knardrup, $\frac{5}{4}$ 70. Chr Andersen, Knardrup, $\frac{2}{5}$ 67. Detailh. Christensen, Gandløse, $\frac{19}{2}$ 79. J Jensen (till. Krohold), Gandløse, $\frac{9}{7}$ 74. V E J Olsen, Gandløse, $\frac{7}{10}$ 67. P Pedersen, Vexø, $\frac{27}{1}$ 82. Jfr. M Agerup, Slagslunde, $\frac{30}{8}$ 81. S M Engelbrechtsen, Slagslunde, $\frac{18}{6}$ 77. M Mortensen, Søsuum, $\frac{21}{7}$ 80. P Jensen, Søsuum, $\frac{28}{11}$ 79. S Andersen, Søsuum, $\frac{1}{2}$ 77. Chr Petersen, Stenløse, $\frac{23}{10}$ 79. H P Jensen, Stenløse, $\frac{17}{2}$ 66. Høker. N Chr Jørgensen, Værebros Kro, $\frac{29}{1}$ 82.

Snedkere. N Larsen, N Johnsen og E Hansen, Gundsømagle.

Tømrere. P Augustinussen, 1,00, P Hansen, 2,00, Jyllinge. H Nielsen, 0,36, P Jensen, 1,50, Gundsømagle.

Uhrmagere. O Petersen, Jyllinge, 0,36. L Petersen, Gundsømagle, 0,36.

Væver. P Hansen, Jyllinge.

Kjøbenhavns Amts nordre Birk.

(Kjøbenhavns A. Kontor paa Blegdamsvejen, Kjøbenhavn N.)

Maalev S. (371 Indb.) Smørum S. (930) En Del af Kirkeværsløse S. (hele S. 1551)

Sgmf. Provst O V Tiedemann, f. Værløse S.

Sgmf. Grdejer J Larsen, Maalev, f. Maalev S., till. Lægdsforst. N Andersen, Kirkeværsløse, f. Værløse S. A Hansen, Smørumøvre, f. Smørum S.

Jonstrup Seminarium. Forstander Provst O W Tiedemann, Lærer J Beyerholm.

Lærere. L Petersen, Maalev. H Seehusen, Kirkeværsløse. Jørgensen, Hove. Koch, Smørumovre.

Vurderingsm. if. Lov af $\frac{19}{8}$ 69. Grdejer A H Rosted, Smørumnedre.

Større Landejend. Edelgave Hovedgaard, Smørum S., 37 $\frac{1}{4}$ Td. Htk., Etatsraadinde Tutein, Forp. Thomsen. Sønderøgaard. Værløse-Maaløv S., 14 Td. Htk., Overretssagf. Høst.

Bagere. N Kjær, Kirkeværsløse, $\frac{26}{9}$ 83. E J S Jacobsen, tillige Møller, $\frac{4}{5}$ 85, Hove.

Handlende. Kjøbm. J Nielsen, $\frac{16}{5}$ 77. Maalev. F C Frantzen, $\frac{19}{5}$ 72, H Pedersen, $\frac{16}{8}$ 81, og O Olsen, $\frac{30}{5}$ 77, Kirkeværsløse. A Nielsen, H Hendriksen. Smørumøvre. Mencke, tillige Møller, $\frac{9}{7}$ 81, Jonstrup. Detailh. P Chr Jensen, $\frac{1}{8}$ 85, Kirke-

Direktion for Danmark: Vimmelskaflet 47, Kjøbenhavn.

værløse. Høkere. S Larsen, Nybølle. J Hansen og O Pedersen, Hove. P Jensen, Smørumnedre. J Nielsen, ¹¹/₁ 67, Maalev. C F F Holbeck, ²²/₇ 84, Kirkeværløse. Marskandiser. P Jensen, Smørumnedre. P Chr Jensen, ¹/₈ 85, O Olsen, ²⁹/₁ 85, Kirkeværløse.

Kroer. Kirkeværløse Kro, H Pedersen, ¹⁸/₈ 81. Smørum Kro, A Nielsen, ¹⁸/₁₀ 84.

Maler. J Henriksen, Kirkeværløse.

Murer. P H Bruhn, ⁴/₇ 85, Smørumovre.

Møllere. N Kjær, Kirkeværløse. Mencke, tillige Kjøbmand, ¹⁹/₁₂ 81, Jonstrup. J S Jacobsen, Hove.

Skomager. J Jacobsen, ⁷/₃ 85, Smørumnedre.

Skrædere. J Petersen, Kirkeværløse. Andersen, Bringe. R Nielsen og L Petersen, Smørumovre. N Larsen, Smørumnedre.

Smede. P Jensen, Smørumnedre.

Teglværk. Smørumnedre Teglværk. Grdejer J Andersen, Forp. Tømmer H Larsen, Ballerup.

Tømremester. J M Christensen, ²⁸/₂ 82, Kirkeværløse.

Lejre Herred.

(Kjøbenhavns A. Kontor i Roskilde)

Jyllinge S. (520 Indb.) Gundsømagle S. (721) En Del af Kirkerup S. (hele S. 608)

Sgnf. Grdejer Mortensen, Gundsømagle, f. Jyllinge og Gundsømagle S. Grdejer H Mortensen, Aagerup. f. Aagerup og Kirkerup S.

Sgnf. L Christiansen, Jyllinge. I Andersen, Gundsømagle. N Hansen, Landsthingsmand, Gundsøllille, f. Kirkerup S.

Lægsn. Sgnf. L Christiansen, Jyllinge. Grdejer P Willumsen, Gundsømagle. Grdejer, Ldsthm. N Hansen, Gundsøllille.

Lærere. C Arboe, Jyllinge. C P Mathiesen, Gundsømagle. P L Nielsen, Østrup.

Vurderingsm. ifølge L. af ¹⁹/₃ 69. Grdejer O Larsen, Veddeløv. Gartner F Wendt, St. Jørgensbjerg. Grdejer, Sgnf. C Jensen. Gjevninge. Møller Thomsen, Monnerup. Grdejer R Nielsen, St. Valdbj. Grdejer P Jensen, Kornerup. For Husmandskreditf. Grdejer A Pedersen, Gundsømagle, og Husdejer P Christensen, Jyllinge.

Forligsmæglere i Tyendesager. Grdejer P Pedersen, Gundsømagle, f. Jyllinge og Gundsømagle S., og Grdejer P Lassen, Storevaldbj. f. Aagerup-Kirkerup.

Større Landejend. Heinstrupgaard, Gundsømagle S., ²¹/₄ Td Hrt., Prop. Jessen. Gundsøgaard, Gundsømagle S., 17 Td. Hrt., Prop. H Kalkou. Østrupgaard, Kirkerup S., ³⁶/₄ Td. Hrt., Enkefru Dahl, Forp. H Dahl.

Bager. M Petersen, 20.00, Jyllinge.

Gartnere. L Jensen, Jyllinge. J Hansen, Gundsømagle.

Handlende. Detailh. P Jørgensen, ²⁵/₄ 62, 1,00, Jyllinge. R Andreassen, ¹¹/₇ 78, 1,00, Gundsømagle. N Pedersen, ²⁸/₂ 80, 1,00, Østrup. Detail- og Brændevinsh. L P Jørgensen, ³/₇ 82, Gundsømagle. M Johnsen, ³¹/₁ 62 og ¹³/₅ 71, 3,70, Gundsømagle. H Eriksen, ¹/₈ 84, Gundsømagle. Handel med Klude og Ben. C Andersen, ⁴/₂ 72, Østrupholm. Høker. S Olsen, ¹⁸/₅ 65, 1,00, Jyllinge. Marskandiser. M P Hansen, ¹¹/₈ 85, Gundsømagle.

Hjulmænd. P Christensen, 0,72, Jyllinge. N Johnsen, 2,00, Gundsømagle.

Malere. Christiansen, 1,50 Jyllinge. Berg og Christiansen, Gundsømagle.

Møllere. N C Jørgensen, Øvre Værebrog M. Niensens Enke, Nedre Værebrog M., 106,00.

Sadelmagere. L Manniche, 0,36. Larsen, Gundsømagle.

Skomagere. A Nielsen, 0,36. J Lorentzen, 0,72. O Petersen, 0,36, Jyllinge. Chr Nielsen, 0,50, A Petersen, 1,36, J Hansen, 0,36, M P Hansen, Gundsømagle. P Sørensen, 0,66, Østrup.

Skrædere. J Nielsen, 1,50, P Hansen, 0,36, Jyllinge. N Jørgensen, 0,36, R Andersen, 1,00, J Larsen, 0,36, Gundsømagle.

Slagter. H Enochsen, 1,00, Gundsømagle.

Smede. A Jensen, 1, J Pedersen, 0,50, C Sørensen, Jyllinge. N Larsen, 0,72, N J Olsen, 8,00, Z Breininge, 0,36, L Larsen, 8,00, Gundsømagle. C Andersen, 6,00, Østrup.

Frederiksværk.

Postexp. Tel.- St. med indekr. Dagti. By med 879 Indb., Vindeløvd S., Strø H., Frederiksborg A. 2 ¹/₄ M. t. Frederikssund, 3 M. (over St. Lyngby) t. Frederiksborg. Toldindt. i 1885: 8,398 Kr. 13 Øre, Brændevinsafg. 3,765 Kr. 16 Øre, 1 Told distr. hørte hj. 1 Dpskib. paa 18 Tons, 54 Sejskibe af ialt 599 Tons og 25 Baade paa 4 Tons og derunder ialt 88 Tons. Taxationsværdien for Bygn. i Frederiksværk 1,142. 584 Kr.

Birkekant. aabent 8—1 og 3—6 Retsdag Onsdag. Fuldm. Cand. jur. Velschou.

Postkont. aabent Sønd. 8—1 og 3—6, Sønd. 8—9 og 12—2.

Telegrafkont. aabent 9—12 og 2—7¹

Toldkont. aabent om Sommeren 7—12 og 2—7. om Vinteren 7—5 (dog fra 16 Novbr. til 15 Febr. kun fra 8—5).

Borgerrepræsentation. Lærer Dolberg, Læge Olrik, Møller S Andersen, Værkfører L Andersen, Garver Kufahl, Skomager C Follerup.

Kæmner. Lærer A Wermuth, Kontortid 3—5.

Lærere. Førstel. Cand. theol. Dolberg, Andenl. A Wermuth ved Kommunesk.

Sagf. A Nielsen fra Helsingør holder Kontor hver Onsdag Kl. 10—2 paa Gjæstgivergaarden.

Forligskommissionen for Frederiksborg

Livsforsikringselskabet New-York,

Amts 4 Kreds. Kancelliraad C J Heilmann, Arresødal, og Fuldm. Qvist, Frederiksværk.

Krudtværket. Ejer Staten, Best.: Kpt. Ringsted, Krudtmester Martin.

Dampskibseap. Chr Knudsen.

Forsikrings Agenter. Livsfors.- og Forsørg.- Anst. af 1871: Postmester N Thorsen. Guardian, Brand- og Livsassur. Selsk. og Schweizisk Forsikr. Aktieselsk. imod Ulykkestilf. i Winterthur: Cand. jur. Velschou. Forsikringsselsk. Skjold: Oversergent C Helbig.

Foreningsbygningen. i Frværk, et Aktieselsk.

Markeder. 4. Febr., 1. Tirsdag i April, 5. Juli, 1. Sptbr. og 3. Decr. Heste og Kvæg.

Firma-Register.

Fabrikant S Agerlins Sønner, Smede- og Gjørtlerprof., H F O Agerlin og E V Agerlin, ¹⁵/₁₁ 62.

Sparek. for Frværk og Omegn, Best. Kancelliraad C J Heilmann af Arresødal, Fabrikejerne Th N Brendstrup og Louis Heegaard, Propr. H Hellemann til Grøn-næssegaard og Propr. W Rørbech til Tip-holm; Bogholder P Rohleder, et Medlem af Best. og Boghold. ere i Forening berett. til at modt. Indskud og underskr. Sparekassens Kontrabøger samt kvittere indbetalte Gjældsbeviser. To Bestmedl. ere berett. til at medd. Transport paa Sparek.'s noterede Aktiver, ²/₂ 81.

Apotheker. I O Thisted, 170.

Bagere. A Jensen, ⁶/₃ 66, 85. Vilh Wichmann, ²³/₁₁ 83, 59. R E Jørgensen ⁵/₁₂ 84, 24.

Bødker. Berggren, 34.

Brændevinsbrænder. J P Jeppesen, ³¹/₃ 76, 106.

Fabriker. Kobbervalseværk, Ejer Kbm. Brendstrup, Frværk., og Gross. G Halkier, Kbhvn. Jernstøberi og Maskinfabrik, Ejer Firmaet Anker Heegaard i Kbhvn.

Farvere. O H Christensen, ¹⁰/₁₀ 68, 106. K E Thygesen, ²²/₅ 82, 37.

Gjørtlere. E Agerlin, 37. H Agerlin 32.

Garvere. Chr F V Kufahl, ²³/₈ 65, 74. C F Bruhn, 53.

Gjæstgiverne. Kancellir. Heilmann, 66. O Chr Olsen, 37. S Hansen, Sandkroen ¹³/₁₂ (64. Detailhdl.)

Handlende. Kjøbm. Th N Brendstrup (Kolonial og Brændevin), ¹/₁ 66, 500. O H Christensen (Manufakturh.), 106. H C Ewald (Kolonial og Brændevin), ¹/₇ 84, 48. H Kjær (Manufakt.), ³/₆ 84, 80. J P Culmsee (Høker), ¹¹/₁₁ 80, 27. R C Eliassen (Detailhdl), Fr Hansen (Detailh), ¹⁶/₈ 82, 64. P Jensen (Høker), ⁹/₃ 75, 32. S Jensen (Ølh.), ⁹/₈ 84, 20. Aug Knudsen (Detailh.), ²⁷/₁₂ 74, 80. V Lillelund ¹⁶/₅ 71 (Detailh.),

600. N M Nielsen (Manufaktur.) ²⁷/₃ 79, 64. Joh E Th Nielsen (Detailh.), ⁴/₁ 84, 32. F Petersens Enke (Galanterih.), ¹/₇ 84, 14. L Adserbo Nielsen (Detailh.), ²³/₂ 77, 600. C Pedersen (Fragtmd.), ³/₈ 77, 24. H C Tøyberg (Detailh. og Værtshush.), ²⁷/₁₀ 70 og ³/₈ 75, 69.

Kobbersmed. Chr Tøyberg, ²⁶/₂ 79, 48.

Malere. C Chr Jensen, 21. H Olsen, ²³/₁₁ 83, 24.

Murer. O Sylvest, ²⁴/₃ 70, 47.

Møller. S Andersen, ³⁸/₉ 78, 58.

Pottemager. J Althon, 48.

Rebsluger. Lerche, 48.

Sadelmager. R Jensen, ⁶/₃ 71, 50.

Skomagere. O Frederiksen, ¹⁵/₁₀ 64, 26. H Chr Tollerup, ³⁰/₁ 64, 40.

Skrædere. R I Christiansen (Marskandiser), ³⁰/₄ 82, 28. P Hansen, ²²/₁₁ 79, 24. N Hansen Nielsen (Marskandiser), ²¹/₈ 76 og ⁷/₅ 82, 10.

Slagtere. J Hansen, 66. L Hansen, 50. J Johansen, 32.

Smede. H Petersen, 48. H F Thorup Andersen, 3.

Snedkere. O L Christensen, ²⁴/₃ 84, 20. J F Johansen (till. Marskandiser), ¹/₁₁ 75 og ⁶/₇ 77, 24. H P Petersen, 24.

Uhrmagere. C Lundgreen, 24. V Peder-sen, ¹²/₂ 78, 11.

Værtshusholder. Chr Knudsen, ¹/₅ 77, 25.

Halsnæs og Frederiksværk Birk.

(Frederiksborg A. Kontor i Frederiksværk.)

Kregome S. (854 Indb.) Vinderød S. (468) Torup S. (1556) Melby S. (1114).

Sgnrf. Grdejer H Andersen, Melby, f. Melby S. Grdejer J H Pedersen, Torup-lille, f. Torup S. Husm. L Amossen, Aasebro, f. Kregome-Vinderød S.

Sgnf. Grdejer C Nielsen, Melby, f. Melby S. Grdejer H Jørgensen, Hald, f. Torup S.'s nordl. Distr. Grdejer P Pedersen, Torup, f. Torup S.'s sydl. Distr. Grdejer Jacob Olsen, Vinderød, f. Vinderød S. Grdejer P Larsen, Kregome, f. Kregome S.

Lægdsn. Grdejer Chr Nielsen, Melby, f. Melby S. Grdejer H Jørgensen, Hald f. Torup S. Grdejer Jacob Olsen, Vinderød, f. Vinderød S. Grdejer P Larsen, Kregome, f. Kregome S.

Lærere. Neergaard, Kregome, Olsen, Brederød, Larsen, Vinderød, Nissen, Best. af den Classenske højere Bondeskole paa Arresødal. M Bruhn, Evetofte. R Larsen, Melby. Hørup, Torupmagle. Sørensen, Kikhavn. Brammer. St. Karlsminde.

Skovkasserer. Højskolebest. M M Nissen, Arresødal. Kontortid 10—2 undt. Lørdag, da Tiden er 5—8 Efterm.

Større Landejend. Grønnessegaard, Torup S., 27 Td. Hrt., Propr. H J Helle-mann.

Direktion for Danmark: Vimmelskiftet 47, Kjøbenhavn.

Firma-Register.

Niels Pedersen, Detailh., Hundested, Fuldm. C E Diderichsen, ²²/₉ 85.

Aktieselsk. „Hanne Kirstine“ af Lynæs, Havfiskeri, Fisker L E Jensen, af St. Karlsminde underskr.; Aktionærerne ere ikke forpl. ud over deres Aktier, ⁷/₁₀ 85.

Aktieselsk. „Lodsens Minde“ af Hundested, Havfiskeri, Fisker Corn Hansen, af Hundested, underskr.; Aktionærerne ere ikke forpl. ud over deres Aktier, ⁷/₁₀ 85.

Bagere. Wieneckes Enke (Høker), ¹⁰/₆ 72, 600, Kregome.

Gjæstgivere. N Hansen, ⁷/₁ 72, 24, Lynæs Kro. Zacharias Larsen, ¹/₁₂ 83, 20, Torup. N Olsen (Kjøbmandsh.), ²³/₁₁ 73, 11, Hundested Kro.

Handlende. P H Brammer (Kolonial- og Brændevin), ⁸/₁₁ 74, 22, Lynæs. P Berg (Detailh.), ³⁰/₆ 84, 27, Aasebro. C A Diderichsen (Detailh.), ⁹/₁₁ 59, 26, Tømmerup. J F Holm (Detailh.), ¹/₄ 85, 12, Thorup. Hesseldahls Enke (Bog- og Papirh.), ⁷/₁ 76, 500, Vinderød. A C Holgersen (Detailh.), ¹/₁₀ 84, 500, Melby. L Larsen (Detailh.), ²³/₈ 77, 300, Auderød. Joh Nielsen (Detailh.), ¹/₇ 84, 14, Hundested Kro. L Nielsen (Detailh.), ¹³/₈ 80, 300, Melby. Warrer (Detailh.), ¹⁰/₄ 83, 22, Hundested.

Møllere. H P Pedersen, ³¹/₈ 70, 1000, Melby. Jørgensen (Detailh.), Torupmagle. H A Jørgensen (Detailh.), ³¹/₈ 83, 37, Ellinge. Chr Dreizig, 10, Øvre Mølle.

Smede. Søren Larsen, 6, og Fr Jørgensen, 4, Kregome. J Jensen, 3, Auderød. J Nielsen, 4, Vinderød. Pedersen, 4, og O Hansen, 5, Hanshoved. Chr Andersen, 3, Melby. C Dideriksen, 4, Lille Karlsminde. A Hansen, 1, St. Karlsminde. N P Carlsen, 7, Torupmagle.

Fruens Bøge.

Jernb.-St., Dalum S., Odense H. og A. Ad Jernb. 0,52 M. t. Odense, 0,21 M. t. Hjallesø, 0,76 M. t. Højby, 1,28 M. t. Aarslev, 1,6 M. t. Pedestrup, 2,27 M. t. Ringe. Se Odense.

Fuglebjerg.

Postexp. Tel.-St. med indskr. Dagti. Fuglebjerg S., Ø.-Flakkebjerg H., Sorø A. ²/₄ M. (over Gyldenholm) t. Slagelse, 2 M. t. Sorø, ²/₄ M. (over Vallensved) t. Næstved, ²/₂ M. (over Taarumark) t. Bisserup.

Øster-Flakkebjerg Herred.

(Sorø A. Kontor i Førlev pr. Fuglebjerg)
Tjustrup S. (647 Indb.) Haldagerlille S. (343) Krummerup S. (1127) Fuglebjerg S. (729) Førlev S. (1422) Dele af Hyllinge S. (hele S. 760) og Gunderslev S. (hele S. 827)

Herredskont. i Førlev aabent 8—4. Retsdag Onsdag. Fuldm. Cand. jur. H Prahl og Exam. jur. J H Krarup.

Sgnrf. Landvæsenkomm., Sgnf. F Jensen, Tjustrup, f. Tjustrup-Haldagerlille S. Forp. J Arnesen, Fuglebjerg, f. Krummerup-

Fuglebjerg S. Grdejer L Mortensen, Sneslev, f. Førlev S.

Sgnf. og Lægds. F Jensen, Tjustrup, f. Tjustrup S. Ole Pedersen, Haldagerlille, f. Haldagerlille S. Hans Nielsen, Haldagermagle, f. Krummerup S. P Jørgensen, Fuglebjerg, f. Fuglebjerg S. H Christensen, Højbjerg, f. Førlev S.

Lærere. Th Thomassen, Haldagerlille. Fr A Petersen, Tjustrup. H Sørensen, Fuglebjerg. Carlsen, Krummerup. Brendstrup, Haldagermagle. N E Christoffersen, Sneslev. J P Andersen, Arløse. Lærerinde A Born, Sneslev Pogeskole. Lærerinde A Danielsen Riis f. Jensen, Fuglebjerg.

Vurderingsm. efter L. af ¹⁹/₈ 69. Grdejer, Sgnf. Ole Pedersen, Haldagerlille, og Landvæsenkomm., Sgnf. H Christensen, Højbjerg. **Amtsvejns.** A Christensen, Fuglebjerg. **Forsikringssselsk.'s Agent.** For Forsikr.-Selsk. Skjold: Sagf. Poulsen.

Forligskommission. (Sorø A. 4. Forligsk.) Pastor H P Holst, Førlev, og Forst. Chr Nielsen, Hindholm.

Sagf. Overretssagf. W C Chr Meyn, Førlev. Sagf. J C Poulsen, Fuglebjerg.

Sparek. Filial i Fuglebjerg af Sparek. for Grevsk. Holstejnburg og Omegu; Best.: Sagf. J C Poulsen, Fuglebjerg.

Den lille Bikube, Haldagerlille, Best.: Grdejer S Petersen og O Petersen samt Skolel. Thomassen af Haldagerlille, Sidstn. fung. till. som Bogholder, Kasserer og Regnskabsf. Hylling S.'s Sp.- og Laanek., Havnskov, Best.: Grdbest. C Larsen, Havnskov, Form. og Kass., Lærer N Jørgensen og Grdejer L Larsen, Hyllinge, Sgnf. H Hansen og Grdejer Hans Poulsen, Taastrup. Sp.- og Laanef. for Krummerup og Fuglebjerg Pastorat, Fuglebjerg, Best. Grdejer J Jørgensen, Bryggeriejer H Petersen og Politibetj. Mortensen, Fuglebjerg, Grdejer C Jensen, Benslev, Politibetj. Mortensen Forretningsf.

Forsikringsselskabs Agent. Sagf. Poulsen f. Forsikringsselsk. Skjold.

Holstejnsminde, Førlev S., for fattige Børn. Forst. L Budde, 3 Lærere og 3 Lærerinde. Der hører c. 110 Td. Land til Stiftelsen.

Hindholm Højskole, Førlev S., Forst., Ltnt. Nielsen; Jordtiliggende c. 40 Td. Land.

Større Landejend. Krummerupgaard, Krummerup S., 15 Td. Hrt., Jægern. L Schultz. Cathrineholm, s. S., ⁴³/₄ Td Hrt., C E Eckardt, Forp. P Eckardt. Kastrupgaard, Fuglebjerg S., 20 Td Hrt., Godsejer C A D de Neergaard, Forp. Schønning. Fuglebjerggaard, s. S., 45 Td. Hrt., Godsejer Cand. juris Edvard de Neergaard, Forp. J Arnesen. Førlevgaard, Førlev S., 104

Livsforsikringsselskabet New-York,

Td. Hrt., Godsejer P Johansen de Neergaard.

Mærkeder. I Fuglebjerg: 1. Tirsd. i April og 1. Tirsd. i Oktbr. Kreaturer, Landprodukter, landlige Fabrikata og Avlsredskaber.

Apotheker. C F Reimanns Enke, Fuglebjerg.

Bagere. L A A Hooge, $\frac{20}{11}$ 75, Fuglebjerg. Kold, $\frac{16}{3}$ 43, Holstejnsminde. C Olsen, $\frac{12}{2}$ 62, Arløse. L Larsen, $\frac{19}{10}$ 81, Hyllinge.

Barber. Buch, Fuglebjerg.

Blikkenslager. Fr C Chr Dreves, $\frac{14}{11}$ 79, Fuglebjerg.

Brygger. Hans Pedersens Enke, Fuglebjerg.

Bødkere. N C Christensen, $\frac{4}{7}$ 78, J Jacobsen, $\frac{24}{5}$ 78, N P Nielsen, $\frac{24}{4}$ 85, Fuglebjerg. J P Hansen, $\frac{12}{6}$ 82, Hyllinge. J Olsen, $\frac{30}{4}$ 77, Brunemose. H Pedersen, $\frac{13}{4}$ 80, Førslev.

Dreiere. C T S Hansen, $\frac{17}{9}$ 72, S Hansen, Fuglebjerg.

Dyrlæger. C L E Bracker, Fuglebjerg. Johansen, Hyllinge.

Farver. N Nielsen, $\frac{21}{6}$ 75, Fuglebjerg.

Fotograf. G Alstrup, Fuglebjerg.

Garver. F C Petersen, $\frac{17}{11}$ 75, Fuglebjerg.

Gjæstgiver. Chr Olsen, $\frac{23}{11}$ 76 og $\frac{14}{5}$ 78, Fuglebjerg.

Handlere. Kjøbmandsh. (Med Brændevin): H Christiansen, $\frac{14}{3}$ 83, Benslev. C Jørgensen, $\frac{30}{12}$ 76, Hyllinge. G Kirchheiner, $\frac{14}{1}$ 75 og $\frac{21}{1}$ 71, C T Poulsen, $\frac{25}{8}$ 62 og $\frac{13}{5}$ 77, C A Teilmann, $\frac{10}{10}$ 68, Haldagerlille.

(Uden Brændevin): C V Carlsen, $\frac{24}{11}$ 80, Fuglebjerg. Detailh. (Med Brændevin): L C Beyer, $\frac{9}{12}$ 80, H H Holme, $\frac{4}{4}$ 77, Arløse. H P Jensen, $\frac{17}{1}$ og $\frac{18}{9}$ 82, H E V Madsen, $\frac{16}{10}$ 73, Benslev. C Madsen, $\frac{9}{6}$ 85, Fuglebjerg. P Frederiksen, $\frac{28}{12}$ 84, Haldagermagle. Chr Larsen, $\frac{3}{6}$ 81, Hyllinge. H Nielsen, $\frac{11}{10}$ og $\frac{27}{11}$ 69, G Weitzmann, $\frac{3}{5}$ og $\frac{11}{10}$ 69, Sneselev. F V E Olsen, $\frac{20}{6}$ 85, C Nielsens Enke, $\frac{10}{9}$ 84, Fuglebjerg. (Uden Brændevin): P Bolette Fuglede, $\frac{29}{11}$ 79, J E Haldkjær, $\frac{19}{3}$ 81, N Nielsen, $\frac{21}{8}$ 73, Fuglebjerg. C L Hansen, $\frac{28}{5}$ 79, Holstejnsminde. J C Hansen, $\frac{19}{4}$ 69, Haldagermagle. Bog og Papirh. P L A Tullin, $\frac{28}{10}$ 85, Fuglebjerg. Hesteh. Chr Olsen, Fuglebjerg. Hans Nielsen, Flenstoft. Høkkere. H P Hansen, $\frac{3}{2}$ 82, Tjustrup. J Pedersen, $\frac{13}{3}$ 82, Jenstrup. Marskandiser. J Sørensen, $\frac{2}{11}$ 81, Fuglebjerg. Modehandlerinde. Christensen, Fuglebjerg.

Malere. H Dencke, $\frac{2}{8}$ 56, Sneselev. H V Olsen, $\frac{9}{11}$ 75, N Stegler, $\frac{9}{11}$ 75, Fuglebjerg.

Murere. N Davidsen, $\frac{14}{7}$ 77, D Jensen, $\frac{1}{11}$ 75, Fuglebjerg. O Jensen, $\frac{14}{6}$ 84, C

Frederiksen, $\frac{13}{9}$ 80, Sneselev. H Olsen, $\frac{27}{1}$ 82, Benslev Mark. S Stephansen, $\frac{27}{1}$ 62, Førslev.

Møllere. S Bentzen, $\frac{9}{13}$ 75, Haldagerlille. L J Buchwald, $\frac{3}{3}$ 76, Krummerup. A Hansen, $\frac{9}{11}$ 75, H C Staal, $\frac{11}{11}$ 80, Sneselev. C M Kold, $\frac{23}{6}$ 82, Sneselev Overdrev. L Larsen, $\frac{19}{10}$ 81, Hyllinge.

Rebblager. C L Hansen, Holstejnsminde.

Sadelmager. P Petersen, $\frac{9}{6}$ 54, Fuglebjerg.

Skomagere. A Beyer, $\frac{22}{10}$ 40, A Larsen, $\frac{28}{3}$ 79, Sneselev. J Hansen, $\frac{9}{1}$ 70, E C Jensen, $\frac{3}{5}$ 76, Fuglebjerg. H Larsen, $\frac{27}{4}$ 82, Vindstrup.

Skrædere. J P Kragelund, $\frac{30}{3}$ 81, F Nielsen, $\frac{5}{2}$ 84, O G Clausen, $\frac{9}{10}$ 85, Fuglebjerg. H Nielsen, $\frac{11}{3}$ 53, Haldagermagle. J Jensen, $\frac{14}{1}$ 84, Hyllinge.

Slagtere. P Andersen Nygaard, Fuglebjerg. J Christensen, Haldagergaard.

Smede. N Christiansen, Sneselev. P Christiansen, Førslev. P Frederiksen, N Larsen, N Nielsen, Fuglebjerg. Hansen, Haldagermagle. H Jørgensen, Arløse. N Petersen, $\frac{18}{4}$ 43, Benslev.

Snedker. J Jacobsen, $\frac{9}{11}$ 75, Fuglebjerg.

Tømrere. H Folkersen, $\frac{19}{3}$ 52, Krummerup. H A J Gørtzen, $\frac{6}{11}$ 75; J Jepsen, $\frac{15}{4}$ 80, Fuglebjerg. J Hansen, $\frac{25}{9}$ 42, Sneselev.

Uhrmagere. P Andresen, $\frac{20}{12}$ 75, N C Juliussens Enke, $\frac{9}{12}$ 82, Fuglebjerg.

Vøgfabrikant. N Larsen, $\frac{22}{9}$ 83, Fuglebjerg.

Holstejnborg Birk.

(Sorø A. Kontor i Sterrede pr. Skjelskør)
Hyllested S. (726 Indb.) Kvislemark S. (272) Fjuren-
dal S. (1115) Haarslev S. (507) Tingjellinge S. (282)
En Del af Holstejnborg S. (hele S. 693).

Sgnrf. Grdejer. F Jensen, Hyllested f. Hyllested S. Sgnf. H Pedersen, Haarslev, f. Haarslev S. Grdejer. C H Jørgensen, Kvislemark, f. Kvislemark S.

Sognef. og Lægdsm. Forp. C Hansen, Hyllested, f. Hyllested S. Grdejer H Pedersen, Haarslev, f. Haarslev S. Grdejer J Sørensen, Tingjellinge, f. Tingjellinge S. Grdejer A Pedersen, Dbm, Kvislemark, f. Kvislemark S. Grdejer J Frederiksen, Tornemark, f. Fjuren-
dal S.

Lærere. Jacobsen Hyllested. Mogensen Haarslev. Kestel, Tingjellinge. Nielsen, Kvislemark. Jacobsen, Tornemark. Hansen, Skafterup. Westengaard, Bisserup.

Vurderingsm. (efter Lov $\frac{19}{3}$ 69) Sognef. J Frederiksen, Tornemark. Grdejer H Chr Henriksen, Ørebjerggaard. Grdejer J Andersen, Hyllested.

Lods. J Jensen, Bisserup.

Landinsp. Skovrider, Landmaaler A Oppermann, Nyrup.

Direktion for Danmark: Vimmelskiftet 47, Kjøbenhavn.

Spare og Laanek. for Hyllested, Haarslev og Tingjellinge S., Hyllested.

Forbrugsforeninger. For Holstejnborg og Omegn, Bisserup; Gaardforp. N Hansen, Form., Bisserup; Udsælger, C Harder.

Større Landejeend. Hovedgrd. Fjurenald, Fjurenald S., 74¹/₄ Tdr. Hrtk., Grevskabet Holstejnborg, Forp. Aug Thiele. Præstegr. i Kvislemark S., 17¹/₂ Tdr. Hrtk., Præstekaldet, Forp. Grdejer H Poulsen, Taastrup. Appelsbjerggaard, Hyllested S., 16 Tdr. Hrtk., H Johansen.

Firma-Register.

Sp. og Laanek. for Hyllested, Haarslev og Tingjellinge S. Spareforretn., Hyllested, Best., Lærer Jakobsen, Form., Hyllested, Sgnf. H Pedersen, Næstform, Haarslev, Forp. Chr Hansen, Hyllested, Grdejerne J Larsen, J Rasmussen, M Nielsen, Sønderjellinge, E Pedersen. Landved, I Hansen, Benslev, Grdejer J Sørensen, Boelsmand O Hansen og Grmd. P Pedersen, Tingjellinge.

Bagere. H P Mortensen Tornemark. D Nielsen, Hyllested. Hansen, Haarslev. N Pedersen, Tornemark.

Brolægger. P Christensen, Nyrup.

Brygger. N P Jørgensen, Tornemark.

Bødkere. Olsen, Bisserup. H Jensen, Hyllested Mark. P Petersen, Tornemark.

Dyrlæge. J Hansen Bisserup.

Fæstemand. P Sørensen, Tingjellinge

Handlende. Kjøbm. H Christensen, ⁴/₅ 78, Kvislemark. P K Frederiksen, ⁹/₁₁ 81, og A J Hoffmann ⁶/₆₇, Tornemark. J H Svendsen, ¹⁴/₈₀, og C Thorkildsen, ⁵/₄ 69, Tingjellinge. N Wellejus, Haarslev. Manufakturh. E Kaufmann, ²⁸/₁₁ 81, Tornemark. Detailh. F Brodthagen, ²⁶/₁₀ 77, Tornemark. M Brodthagen. ¹⁹/₃ 77, Nyrup. Forbrugsforeningen for Holstejnborg og Omegn, ¹⁹/₂ 70, Bisserup. Fr. Hansen, Kvislemark, ⁵/₁₂ 85. N Larsens Enke. ¹⁵/₇ 79, Tornemark. A Petersen, ¹⁹/₁₀ 80, Haarslev. Chr Pedersen, ³⁰/₇ 78, Skafterup. J Sørensen Enke, ⁶/₁ 79, Nyrup. E C Schwartz, Haarslev, ³¹/₆ 83. Kreaturh. J Frederiksen, Grdejer, Hyllested. Fr. Jensen, Tornemark. Fiskeh. Chr Jakobsen, Chr Jensen og J Olsen, alle af Bisserup. Høkere. N Hansen, ²²/₅ 77, og J Olsen, ²²/₅ 77, Hyllested. A Pedersen, ¹⁰/₂ 79, Skafterup. A Rasmussen, Tornemark, ²⁰/₈ 85.

Kro. Bisserup Kro. Ejer Grevsk. Holsteinborg, Lejer F Fischer.

Malermester. V Bernth, Tornemark.

Murermestre. H Nielsen og B H Stehr i Tornemark.

Møllere. J Hansens Enke, Benslev. H P Mortensen og N Petersen, Tornemark. N Hansen, Hyllested.

Rebslæger. J Jensen, Tornemark.

Sadelmagere. Kruse og Petersen, Tornemark.

Skomagere. H Christensen, Hyllested. O Hansen, Kvislemark. Palle R H Hansen, Tornemark. L Pedersen, Bisserup.

Skrædere. H Christoffersen, Tingjellinge. H Danielsen, Bisserup. Jørgensen, Mortensen, Tornemark.

Slagtere. H Larsen, Tornemark. L P Olsen Hyllested. L Schou, Tornemark.

Smede. F Christiansen, Haarslev. H Christensen, Kvislemark. O Christensen, Fjurenald. Chr Hansen, Bisserup. M Hansen, Nyrup. J Hemmingsen, Hyllested. N Jørgensen, Skafterup. J Nielsen, Tornemark. H Pedersen, Skafterup. Chr Pedersen, og C Chr Vedel, Hyllested.

Tømrere. O Christiansen. Tornemark. P Henriksen, Skafterup. C Madsen, Kvislemark. N Nielsen, N Olsen, K Petersen og J Petersen, Tornemark. P Sørensen, Tingjellinge.

Funder.

Jernb.-Holdepl., Funder S., Hids H., Viborg A. Ad Jernb. 0,9 M. t. Silkeborg. 1 M. t. Moselund, 2 M. t. Bording, 3 M. t. Ikast. Se Silkeborg.

Gaarde.

Jernb.-Holdepl. mellem Ølgod og Tistrup St. Tistrup S., Ø.-Horne H., Ribe A. Se Varde.

Gimming.

Jernb.-Holdepl. Gimming S., Støvring H., Randers A., Ad Jernb. 0,61 M. t. Randers, 0,29 M. t. Lem, 0,84 M. t. Spentrup, 1,39 M. t. Hald, 1,88 M. t. Gjørlev, 2,27 M. t. Øster-Tørslev, 2,82 M. t. Dalbyover, 3,41 M. t. Havndal. Se Randers.

Gjæder.

Jernb.-St. Gjedesby S., Falster Sønder Herred, Mariebo A. Ad Jernb. 1,07 M. t. Fiskebæk, 2,18 M. t. Veggeløse, 3,04 M. t. Nykjøbing p. F. Se Nykjøbing p. F.

Gjedsted.

Postexp. Gjedsted S., Rinds H., Viborg A. 4 M. (over Ulbjerg, Laastrup og Skala) t. Viborg, 4 M. t. Hobro.

Rinds og Gislum Herreder.

(Aalborg og Viborg A. Kontor i Hobro.) Ullits S. (278 Indb.) Føvllum S. (289) Louns S. (504) Alstrup S. (324) Gjedsted S. (428) Fjeldsø S. (508) Dele af Ulbjerg S. (hele S 555) og Vesterbølle S. (hele S. 661).

Postkont. aabent Sogned. 7—10 og 2—7, Søn- og Helligd. 8—9 og 12—2.

Sgnrf. S Sørensen, Ullits, f. Ullits og Føvllum S. Fr Svendsen, Hole, f. Alstrup og Louns S. Johan Holst, Gjedsted f. Gjedsted og Fjeldsø S. Peder Jensen, Bygum, f. Vesterbølle S.

Sgnf. Chr Byrialsen, Føvllum. Byrial Christensen, Alstrup. A Andersen, Klotrup. L Jeppesen, Louns. J L Dalsgaard, Gjedsted. Anders Nielsen Kühnech, Vesterbølle. Peter Chr Justesen, Ullits.

Lægdsn. Byrial Christensen, Alstrup. Chr Jensen, Vesterbølle. A Andersen, Klotrup. S Sørensen, Ullits. L Jeppesen,

Livsforsikringselskabet New-York,

Louns. J L Dalsgaard, Gjedsted. Anders Nielsen Kühnech, Vesterbølle. Peter Chr Justesen, Ullits.

Vurderingsm. Grdm. B Christensen, Alstrup, A Andersen og Søren Pedersen, Klotrup, Jens Hansen, Ullits, og Niels Pedersen, Gjedsted, f. Husmands-Kreditf. Lærer Jacobsen og A Christensen, Vesterbølle, f. Brandskader.

Forligsmæglere i Tyendesager. Grdm. P Chr Justesen, Ullits, J Chr Andersen, Stistrup, Peder Andersen, Gjedsted, N Chr Jensen, Studstrupgaard.

Storre Landejend. Lerkenfeldt, Vesterbølle S., 18 Tdr. Hrt., Enkefru M Kjeldsen. Stenild Mosegaard, s. S., 18 Tdr. Hrt., Chr Stenild til Volstrup pr. Hobro, Forp. N F H Ingerslev. Hesselgaard, Louns S., 12 Tdr. Hrt., H C Elle.

Firma-Register.

Gjedsted Manufakturh., Gjedsted.

L H Skram, Viborg, Detailh. navnl. Manufakturh. ^{24/8} 85.

Simonsen og Petersen, Gjedsted, Kolonialv.

Bagere. Jens Jensen, Illerisør. L Jensen, og G Zorn, Gjedsted.

Blikkenslager. Chr Nielsen, Svingelbjerg.

Fotograf. M Pedersen, Gjedsted.

Gartnere. Jensen, Lerkenfeldt. Anders Pedersen, Gjedsted.

Glarimester. Steffensen, Lerkenfeldt.

Handlende. Kjøbm. J A Bunde (Korn, Uld, Huder, Skind, Tømmer, Kolonial og Manufaktur), Hestbæk. P Jacobsen (Kolonial og Produkt), Fjeldsø. Manufakturh. L H Skram, af Viborg, Gjedsted. Detailh. A Jacobsen (Kolonial), Gjedsted. L C Jensen, Ullits. Simonsen & Petersen (Kolonial), Gjedsted. Jannik Petersen Boyesen, Gjedsted. Carl Petersen Iversen, Knudstrup. N Sørensen, Fjeldsø. Modehandlerinder. Marie Holst, Gjedsted. Jomfru M Larsen, Ullits. Madam Schaltz, Gjedsted. Hesteh. P Hansen, Vesterbølle. A Jensen, Fjeldsø. L Jeppesen Overskov, Louns. Kreaturh. S Jensen, Ullits. Høker. M Madsen, Svingelbjerg.

Hjul- og Kærtmagere. C Chr Hansen, Alstrup. Chr Jensen, Dollerup. Bertel Pedersen, Fjeldsø. Pedersen Mølkens, St. Thorup.

Kroejere. Anders Jacobsen, Gjedsted. P C Sørensen, Klotrup. S Mortensen, Hvalpsund. L Nielsen, Illerisør.

Malermester. Niels A Holm, Alstrup.

Murermestre. N Chr Andersen, Gjedsted. N Chr Jensen Holm, Alstrup. Jens Mortensen, Gjedsted. N Chr Nielsen, Mardalshus. E Petersen, Fjeldsø. N Simmesen,

Lille Thorup. N Svoldgaard, Fjeldsø. Peter Chr Hansen, Gjedsted.

Møllere. Chr Andersen, Stistrup. Chr Christensen, Hole. A Kjeldsen, Lerkenfeldt. P Madsen, Hestbæk. Søren Chr Sørensen, Gjedsted Bro.

Rebblager. J C Erecius, Gjedsted.

Sadelmager og Tapetserer. Jens C Jensen, Gjedsted.

Skomagere. J Bramsen, Gjedsted. N Christensen, Lille Torup. J Dahl, Vesterbølle. J Jensen, Huseier, Ettrup. Chr Nielsen, Gjedsted. J Rasmussen, Hole.

Skrædere. M Christensen, Gjedsted. P Dahl, Vesterbølle.

Slagtere. A Andersen, Gjedsted.

Smede. Andreas Christensen og Thomas Christensen, Alstrup. Jochum Hansen, Niels Jensen, Gjedsted. Niels Chr Justesen, Føvlum. Peter Lundberg, Gjedsted. Niels Nielsen, Grdejer, Fjeldsø. Frederik Svendsen, Hole. Mathias Sørensen, Ullits.

Stenhuggere. Peder Pedersen, Knudstrup. M Davidsen, Lille Torup.

Tømremestre. A Andersen, Ettrup. Peder Christensen, Alstrup. Jeppe Nielsen, Ettrup. Niels Chr Nielsen, Mardalshus. Chr Stefansen, Vesterbølle. Thomas Chr Jensen, Gjedsted.

Uhrmagere. Chr Jensen, A Nørgaard, Gjedsted.

Vævere. Joh Holst og J Kirkebæk, Gjedsted. N M Nikolaisen, Ullits.

Gjedsted.

Jernb.-St. Jernb.-Tel.-St. Gjedsted S., Vends H., Odense A. Ad Jernb. 0,6 M. t. Eiby, 0,8 M. t. Aarup. Se Aarup.

Gjentofte.

Postexp. (underlagt Kbhvn.) Jernb.-St. Jernb.-Tel.-St. Gjentofte S., Sokkelunds H., Kbhvn A. Ad Jernb. 0,4 M. t. Hellerup, 0,4 M. t. Lyngby.

Kjøbenhavns Amts nordre Birk.

(Kjøbenhavns A. Kontor Blegdamevejen, Kbhvn. N.) Dele af Gjentofte S. (hele S. 5108 Indb.) Gladsaxe S. (hele S. 1582) og Brøndshøi S. (hele S. 3825) (Bernstorff Tel. St.)

Sgmf. og Lægdsm. Sørensen, Gjentofte. M Larsen, Buddinge.

Højskoler. Kvindeligt Højsk. Vallegaard, Best. R Hansen og Frue. Emdrup Højsk., Best. Tang.

Lærere. Christensen og Andersen, Gjentofte. Hechmann, Vangede. N Skjoldager, Jægersborg. Busch, Buddinge.

Sparekasse. Ørespærek. for Gjentofte S., Gjentofte, Best's Form. Grdejer C Rasmussen, Malttegaard.

Storre Landejend. Bernstorffs Hovmarksgaard, Gjentofte S., 19 ^{1/4} Td Htk., H P Lund.

Bager. Ravns Enke, ^{29/8} 78, Gjentofte. H Hansen, ^{21/8} 83, Buddinge.

Blikkenslager. Haarby, ^{2/8} 72, Gjentofte.

Direktion for Danmark: Vimmelskafte 47, Kjøbenhavn,

84, Glostrup. J Nielsen, $\frac{10}{5}$ 70, og P N Pedersen, Vallsenbæk. J M Pedersen, $\frac{12}{9}$ 71, og C Petersen (till. Skomager), A V Eckardt, $\frac{24}{1}$ 79, Herstedøster. J Petersen, $\frac{12}{1}$ 73, N Hansen, $\frac{24}{7}$ 71, og Enkefru Sophie V Culumsee, $\frac{6}{12}$ 80, Brøndbyøster. G F Schott, $\frac{4}{9}$ 80, Vissinge.

Kro. Rødevejmøllekro, Forp. Gjæstgiver Larsen.

Mejeri. Glostrup Ismejeri, Rødevejmøllegrd., H V Sager, Forp. Dahl.

Murer. O Larsen, $\frac{6}{9}$ 78, Brøndbyøster.

Møller. Plambeck (till. Bager), Rødevejmølle.

Sadelmager. Pechüle, Glostrup.

Skræder. J Pedersen, $\frac{7}{8}$ 78, Glostrup.

Tømrer. N Larsen, $\frac{4}{7}$ 78, Eiby.

Glyngøre.

Jernb.-St. Nautrup S., Harre H., Viborg A. Ad Jernb. 0,8 M. t. Durup, 1,5 M. t. Roslev, 2,1 M. t. Jebjerg. 2,6 M. t. Lyby, 3,7 M. t. Skive. Se Skive.

Gramrode.

Jernb.-St. Jernb.-Tel.-St. Raarup S., Bjerge H., Vejle A. Ad Jernb. 0,42 M. t. Barrit, 0,44 M. t. Hornslyd, 0,72 M. t. Braaskov, 1,24 M. t. Stenderup, 1,6 M. t. Ørnstrup, 2,52 M. t. Horsens. Se Horsens.

Gredsted.

Jernb.-St. Jernb.-Tel.-St. Jernved S., Gjørding H., Ribe A. Ad Jernb. 1,2 M. t. Brammings, 1 M. t. Ribe. Se Ribe.

Grenaa.

Postexp. Jernb.-St. Tel.-St. med fuldst. Dagtj. Kjøbstad med 2428 Indb., Nørre H., Randers A. 1 M. (over Kastbjerg), t. Glæsborg, $\frac{1}{2}$ M. t. Gjerrild. Ad Jernb. 1,45 M. (over Aalsø) t. Trustrup. Ejend. Assuranceværdi 2,067,455 Kr. For 1886 anelaaet Skatteindt. 716,600 Kr. (nedsat med 211,750 Kr.) Skatteprocent m. H. t. Formue- og Lejlighedsskat 5 $\frac{1}{2}$ %. I Tolddiatr. høre hjemme 7 Seilskibe med 167 Tons Drægtighed og 140 Baade paa 4 Tons og derunder.

Borgmester-, Byf- og Herredsf.- Kont. f. Nørre og en Del af Sønder H., aabent 8—12 og 2—7, Retsdag Mandag Kl. 10. Fuldm. Cand. jur. Hauschell og Exam. jur. H Steenbuch.

Toldkont. aabent 7—12, 2—6.

Postkont. aabent Sønd. 9—12, 1—2 og 4—8, Søn- og Helligd. 8—9 og 12—2.

Telegrafst. aaben 7—9.

Byraadet. Borgmesteren, Form. Valgte ved de alm. Valg: A J Lyngbye, Dbm., Kbm. A Sørensen, Prok. Nees, Lærer Reventlov, Snedker Friis, Lærer Munch; valgte af de Høistbesk: Kbm. Kruse, Kancelliraad Lütken, Brygger Krogh.

Kammer. R V Starck, Kontor aabent Mandag, Tirsdag og Onsdag 9—12, Torsdag, Fredag og Lørdag 4—7.

Brandinsp. Kbm., Kpt. R V Starck.

Vejer og Maalet. A C Henning.

Lærere. Ved Borgersk.: H C Reventlov, Førstelærer, Fr Petersen, Kordegn og Andenl., S Munck, Trediel., Krøll, Fjerdel.

Grenaa Realsk., Best. J Berthelsen, Lærerne Andersen og Nielsen samt Lærerinde Fru Andersen.

Branddirektører. Sagf. Fr Lütken, f. Byen, Prok. L J Lunø, f. Landet.

Vurderingsmænd if. L. $\frac{10}{3}$ 69: Kancellir. Lütken, Snedker Friis, Arrestforvarer Koppel, Murm. Marthinus, Fabrikant Qvist, Tømrer Th Nielsen.

Sagførere. Prok. F T Møller, 8900, og G S C Nees, 4000. Overrettsagf. J F Brokmann, 6000. Sagf. H P West, 8500. F C Lütken, 2800. N Bonke, 3000. M L Hansen, Benzon.

Konsul. Kbm. C J Momme, svensk-norsk Vicekonsul.

Landinspektør. C Christensen.

Havnefoged. O Geisnæs (till. Lods), Reservelods A Andersen.

Dampskibsexp. Kbm. H N Bach.

Skibs- og Varemægler. Kbm. H N Bach.

Translatør. Skolebest. J Berthelsen, i det tyske og franske Sprog.

Teknisk Skole. Grenaa Haandværkerskole, Skolebest. J Berthelsen, Form.

Banker og Sparekasser. Sp.- Laane- og Diskontoinstit. for Grenaa og Omegn, Sparekassedag hver Tirsdag Form. Kl. 10—12 og i Terminsmaanederne tillige hver Lørdag Kl. 10—12, Dir. Prok. T Møller, Form., Kbm. J H Brokmann, Landinsp. Christensen, Overrettsagf. Brokmann, Kass. og Bogh., Lærer Reventlov, Revisor.

Landbo- Sp.- og Laane k. for Grenaa og Omegn, Sparekassedag Lørdag 1—3, Dir. Kancelliraad Lütken, Form., till. Kass. og Bogh., Amtsraadsmedlem N Nielsen, Sgnf. R Kaag, Gaardfæster B Lassen, Herredsf. Steenbuch, Revisor.

Grenaa Bank, Sparekassedag Mandag 3—5, Dir. Kbm. N Bach, Form., Grdejerne L Bønløkke, J Jensen og P Petersen, Sagf. H West, Kass. og Bogh., Herredsf. Steenbuch, Revisor.

Forsikrings- og Forsørgelsesanstalters Agenter. Postmester Blechingberg for Livsforsikrings- og Forsørgelsesanst. af 1871. Kancelliraad Lütken for Brand- og Livsforsikringsselsk. Danmark. Sagf. F Lütken f. Livsforsikringsselsk. New York. Prok. Møller for det kgl. oktr. alm. Brandass.-Komp. for Varer og Effecter. Stationsinsp. Skovby for Forsikringsselsk. Skjold og Lancashire Brand- og Livsforsikring i Manchester. Prok. Nees for Kreaturforsikringsf. „Kustos“ for Kongeriget Danmark. H N Bach for de private Assurandører, for Livsforsikringsselsk. Hafnia og for den alm. Brandforsikring.

Foreninger. Grenaa Haandværkerf., Red. Færch, Form. Klubben, Herredsf. Steenbuch, Form. Foren. af 19 Nvbr. 1879, Lærer Andersen, Form. Grenaa

Direktion for Danmark: Vimmelskaflet 47, Kjøbenhavn.

Arbejderf., Lærer Reventlov, Form. Grenaa Fugleskydningssselsk., Herredsfuldm. Steenbuch, Form. Grenaa Sangf., Rebslager Scheel, Form. De danske Vaabenbr. Afd. for Grenaa og Omegn, Skræder A J Lyngbye, Form.

Markeder og Torvedage. Torvedag hver Lørdag. Markeder: Onsdag efter 3. Søndag i Fasten og Mandag efter sidste Lørdag i Juni, Heste og Kvæg; Fredag efter sidste Mandag i Sptbr. Kvæg og Faar; Tirsdag efter 1. Mandag i Novbr. Kreaturer.

Firma-Register.

I Friis & Komp. Snedkerforretn., Snedker A Jensen, Fuldm. Snedker Møller Kruse, $\frac{21}{7}$ 86.

Kreaturforsikringen „Kustos“, Prok. Nees.

C J Momme & Secher, Kolonialh., Kbm. C J Momme og Th Secher.

J M Lindberg & Komp., Manufakturh., Detaillist J M Lindberg.

Apotheker. F Hoffmeyer, Engleapotheket, 7000.

Aviser. „Grenaa Avis“, Udg. C V Færch & Lemmich, Red. C V Færch, 2000. „Grenaa Folketidende“, Udg. C Rosenbergs Enke, Red. J Holm.

Baadebygger. J Andersen.

Bagere. R Hartmann, 2200. C V Hornsleth, $\frac{19}{5}$ 82, 2100. P Tolboe, $\frac{34}{8}$ 80, 1400. Svendsen, 2600. Gertsen og Zeuner.

Barberer. C H Eilertsen, $\frac{4}{1}$ 62, 800. J Hansen, $\frac{3}{2}$ 81, 700.

Blikkenslagere. Stoffregen, $\frac{1}{2}$ 81, 800. P Sørensen, 1200.

Bogbindere. J P Jørgensen, 1000. H C Madsen, 900. N Wessing.

Bogtrykkere. C V Færch, $\frac{31}{12}$ 69, 2000. Enkefru Rosenberg, $\frac{30}{7}$ 74, 2000.

Brolæggere. C Jensen, H Therkildsen.

Bryggere. J Christensen, $\frac{5}{3}$ 78, 2000. V Krogh, Bryggeriet Djursland, Baiersk- og Hvidtølbryggeri, $\frac{31}{7}$ 77, 7000.

Bundtmagere. Th Bradsted, 3300. Buch, $\frac{1}{10}$ 79, 1400. Nielsen.

Bødkere. S Christensen, $\frac{19}{1}$ 72, 1000. P Madsen, $\frac{9}{5}$ 65, 1500. Kn Møller, $\frac{19}{4}$ 75, 1200. B Wentzer 1200. S Jensen.

Drejere. P S Jørgensen, 1900. A Tolboe, $\frac{9}{3}$ 72, 1000. P F Tolboe, 1000.

Dyrlæger. Fr G Beyer, P G G Beyer.

Fabrikant. J F Qvist, Klæde og Farveri, 7500.

Farvere. E Graff, $\frac{15}{9}$ 60, 3800. J F Qvist, 6500. Christensen.

Fotograf. A Jørgensen, $\frac{12}{8}$ 80, 1000.

Fæstemand. E F Larsen.

Gartnere. J Mikkelsen, 500. R Petersen, 600. Andersen.

Garver. Vilh C Petersen, $\frac{3}{7}$ 78, 3500.

Gjæstgivere og Værtshusholdere. P

Andersen. A Andersen, $\frac{22}{6}$ 65, 1500 (Gl. Gjæstgivergaard). N Basse. S Blok, $\frac{13}{10}$ 74, 800 (Hotel Skandinavien). P Fløjstrup, $\frac{1}{12}$ 79, 1000. Hilflings Enke (Grenaa Havn). R Jacobsen, $\frac{2}{9}$ 74, 1500. J H Jensen, $\frac{19}{4}$ 69, 1200. S P Jensen, $\frac{3}{4}$ 82. C Knudsen, $\frac{1}{11}$ 73, 7500 (Hotel Dagmar). R Lunning, $\frac{31}{12}$ 78, 1200. O Mikkelsen, $\frac{20}{9}$ 65, 1500. Mommens Enke ved Grenaa Havn, $\frac{3}{4}$ 73, 600. A Petersen, $\frac{4}{7}$ 74, 1000. J P B Petersen, 1000. M Petersen. L C Svenstrup, $\frac{12}{4}$ 62, 1500. V Tyrstenberg. J Sørensens Enke.

Gjørtlere. A Dyhr, 1200. A C Nielsen, 800.

Garmestre. C C Vogel, 1800. Zebis, 500.

Guldmede. N C Fordsmand, $\frac{9}{9}$ 82. J B Møller, 800.

Handlende. Kjøbm. N Bach (Kulhandel, Skibsmæglerforretning), $\frac{7}{8}$ 76, 9000. C T Ehrenreich, $\frac{2}{1}$ 75, 6000. E Hansen, 6,000 (Kolonialh.) O B Kruses Enke, 4500. R Madsen, 2000. C J Momme, $\frac{15}{7}$ 56, 21000. N Nielsen, $\frac{24}{6}$ 69, 2700. C Nobel (Korn- og Kulhandel en gros), $\frac{3}{8}$ 61, 16000. J Nymand, $\frac{1}{10}$ 79, 3600. A C Olsen, $\frac{23}{12}$ 75, 5500. Ferd Rasmussen, $\frac{21}{6}$ 69, 4000. P Sandberg, $\frac{9}{6}$ 75, 4500. N Schouby, 6500. Th Secher, $\frac{29}{6}$ 78, 10500. P Sørensen (Mel og Gryn), $\frac{12}{12}$ 70, 3500. A Sørensen, $\frac{12}{4}$ 70, 6500. Fr Thykjer (Tømmerhandel), $\frac{30}{11}$ 67, 12000. O Thykjer, $\frac{7}{8}$ 67, 9000. P Trampenbergs Enke, 6000. Manufakturh. Erik Busk og Petersen (Uldvareh.) J N Holstvig, $\frac{22}{9}$ 79, 2800. Joh Jørgensen, 10,500. H Knudsen, 2500. L Lerche, 4,500. J M Lindberg, $\frac{2}{5}$ 77, 5500. H Rosenvinge, $\frac{22}{2}$ 82, 7000. Chr Vogel, (Herreekviperings), $\frac{1}{6}$ 79, 4500. Kolonialvareh. P Hansen, $\frac{25}{10}$ 79, 800. N J Hedegaard, 1600. H Hiefing, $\frac{11}{5}$ 74, 1600. M Madsen, $\frac{11}{5}$ 73, 2400. K Petersen, $\frac{7}{9}$ 80, 1600. C C Vogel, 1400. Isenkr. Ehrenreich, $\frac{2}{1}$ 75. M Schlütter, 2400. Bog- og Papirhandlere. Vilh Hansen, $\frac{10}{11}$ 79, 2800. F C Lunds Enke, 2500. Læderh. P Koppel, Vilh Petersen. Modehandlender. Søstrene Hornsleth. Madam S Jensen. B Madsen, $\frac{13}{11}$ 79, 500. M Nielsen, 400. A K Nissen, $\frac{9}{11}$ 79, 600. V Schrøder, $\frac{30}{11}$ 79, 600. R Seelen, $\frac{30}{11}$ 79; 600. Cigar- og Tobaksh. S Albertsen, Apotheket, 800. Ferd Rasmussen, $\frac{4}{8}$ 69, 4000. Ejendomsh. J P B Petersen. Kreaturh. Frantzen, 1000. S P Mogenssen. Fiskeh. N Bach. C Hamburg, 700. F Johansen. E Poulsen. Trætojsh. S Andersen. $\frac{9}{1}$ 80, 900. J Kildal, $\frac{29}{6}$ 78, 1300. Madsen. A Udsen, $\frac{29}{6}$ 78, 1200. Udengaard.

Hattemager. J H Møller, 2000.

Hjul- og Kæremagere. R Nielsen, $\frac{21}{2}$

Livsforsikringsselskabet New-York,

60, 2500. A Lyngbye & Jensen, P Sørensen, $\frac{9}{8}$ 75, 800.

Jernstøber. Eli H Jørgensen, $\frac{24}{4}$ 80. 5000.

Kobbersmed. C Hygom, 500.

Konditor. Enkemadam L Lassen, 400.

Korkskærer. P G Beyer, 800.

Kurvemager. J N Hedegaard, $\frac{27}{4}$ 70.

Lejebibliothek. C F Lunds Enke.

Malermestre. E Hartmann, $\frac{8}{8}$ 67, 2800. S Larsen, $\frac{2}{6}$ 81, 800. N Petersen, $\frac{13}{8}$ 82, 900. P Sørensen, 800. Chr Vessing, $\frac{12}{1}$ 82, 1700.

Murermestre. H Christensen, 800. L Holst, 800. P Marthinus, $\frac{27}{3}$ 63, 1600. Marius Petersen.

Møllere. Rødkjers Enke. P Sørensen, $\frac{12}{12}$ 78.

Rebslagere. Balles Enke. Th Melchior- sen, $\frac{2}{5}$ 79, 1000. V Scheel, $\frac{27}{2}$ 64, 1000. Th Sørensen, 2200.

Restauratør. R Lunning.

Røgmand. A Andersen Svensk, 700.

Sadelmagere. P Greve, $\frac{4}{8}$ 81. P Greve, 600. J Jensen, 1100. F Lindstrøm, $\frac{14}{3}$ 68, 1200. M Møller, 500. Carl Petersen, $\frac{18}{9}$ 82, 900. C Seelen, 1700. Fr Seelen, $\frac{10}{11}$ 74.

Skibsførere. Andreasen (Skonnert „Bertha“).

Skomagere. L Aarkrogh, $\frac{30}{7}$ 70, 900. S Andersen, 1300. M Andersen. J H Bager, $\frac{15}{11}$ 73, 1600. S Christensen, 1500. J Jacobsen, $\frac{9}{5}$ 71, 700. L Jensen. L Kaiser, $\frac{4}{8}$ 60, 1300. C V Koppel, 800. H Licht, $\frac{17}{5}$ 65, 600. E Nørlem, $\frac{3}{12}$ 75, 1000. Carl Sau, $\frac{7}{9}$ 82, 400. W Scheel, $\frac{2}{8}$ 68, 800. C Seelen, $\frac{2}{12}$ 75, 2300. V Svenstrup, $\frac{4}{5}$ 77. C B Thylstrup, 1400.

Skorstensfejer. C Volf, 400.

Skrædere. A J Andersen, 600. S Andersen. M Bloch, 1000. A Fromholt, 400. J M Larsen, $\frac{1}{11}$ 81. A J Lyngbye, 2000. N Olin, $\frac{6}{5}$ 78, 1400. Chr Vogel.

Slagtere. E F Jørgensen, $\frac{11}{10}$ 70, 1000. F Krogh, 1700. F T Møller, $\frac{29}{11}$ 64, 1400. J Udsen (Hesteslagter), 1000.

Smede. A Christensen, $\frac{27}{10}$ 75, 1300. H P Hald, 500. J Hougaard, 1500. J Lindgren, 1000. C Poulsen, 500. P Thomsen, $\frac{17}{8}$ 70, 1300. Villesen.

Snedkere. Brødrene Bilde, $\frac{27}{11}$ 80 og $\frac{18}{9}$ 82. Jens Brink, $\frac{23}{10}$ 79, 900. S Carl- sen, $\frac{1}{12}$ 70, 500. J Friis, $\frac{4}{10}$ 58, 2500. E Hornsleth, 400. B Jensen, $\frac{13}{8}$ 81. L Jen- sen, $\frac{31}{5}$ 77, 1000. J Jørgensen, $\frac{23}{10}$ 67, 500. C V Møller, 700. A C Nielsen, $\frac{29}{11}$ 80, 1000. C H Povelsen, $\frac{13}{12}$ 72, 600. P Rasmussen, 400.

Tømrermestre. A L Bilde 500. A Chri- stensen, 1200. P Facius, 800. P Hamme- lev $\frac{2}{6}$ 77, 700. Th Nielsen, $\frac{7}{3}$ 73, 800. J Ottesen, $\frac{4}{3}$ 79, 1100. Ch Sørensen, $\frac{29}{8}$ 78. O Sørensen $\frac{19}{8}$ 74, 900.

Udvandringsagent. R Lunning for Ting- valla-Selskabet

Uhrmagere. Fogh. Ring. R C Ras- mussen, $\frac{38}{4}$ 68, 1200. J M Valeur, 1600.

Vognmænd. Rud. Christensen $\frac{9}{6}$ 71, 1500. P Mikkelsen $\frac{1}{4}$ 69, 1600.

Nørre og en Del af Sønder Herred.

(Randers A. Kontor i Grenaa)

Grenaa Lands. eller Gummels. (736 Indb.) Hammelev S. (403) Enslev S. (318) Karleby S. (253) Voldby S. (809) Veggerslev S. (359) Villersø S. (212) Gjerrild S. (827) Hemmed S. (396) Rimsø S. (372) Kastbjerg S. (448) Fjellerup S. (497) Glæsborg S. (1002) Ørum S. (1114) Ginnerup S. (661) Anholt S. (167) Aalsø S. (1399) Vejlbys S. (423) En Del af Homaa S. (hele S. 603)

Sgnrf. Grdm. J Vestergaard f. Gammel S. Propr. C Hviid f. Hammelev og Enslev S. Gdrejer Chr Sloth f. Karleby og Vold- by S. Grdejer R Brygger f. Villersø og Veggerslev S. C Sørensen f. Gjerrild og Hemmed S. Pastor Vilhjelms f. Rimsø og Kastbjerg S. Grdejer J Sørensen f. Ørum og Ginnerup S. Sgnf. S Møller f. Fjelle- rup og Glæsborg S. Grdejer N Nicolaisen f. Aalsø og Hoed S. Lærer Møller f. Vejlbys og Homaa S.

Sgnf. S Jensen f. Gammel S. R Laur- sen f. Hammelev S. Søren Præst f. Ens- lev S. J C Frederiksen, Dbm., f. Karleby og Voldby S. Chr Pedersen f. Villersø S. R Nielsen f. Veggerslev S. R Kaag f. Gjerrild S. P Daugaard f. Hemmed S. A P Petersen f. Rimsø S. J Lindberg f. Kastbjerg S. S Laursen, Dbm., f. Ørum S. S Kolind f. Ginnerup S. N Jacobsen f. Fjellerup S. S Møller f. Glæsborg S. Poul Nielsen f. Aalsø S. H Christensen f. Vejlbys S. J Pedersen f. Homaa S.

Lærere. M P Thomsen, Aastrup. Ras- mussen, Havneskolen i Gammels. — — —, Robstrup. Ring, Enslev. Nielsen Hamme- lev. Jacobsen, Voldby. Andersen, Sang- strup. West, Voldby Folhøjsk. Wad, Veg- gerslev. Nonbo, Gjerrild. Busk, Hemmed. Poulsen, Rimsø. Højer, Kastbjerg. Juste- sen, Ørum. Christensen, Ginnerup. Hansen Mastrup. Nissen, Ramten. Nielsen, Fjelle- rup. Rasmussen, Glæsborg. Lohmann, Hedegaard. Olsen, Aalsø. Rasmussen, Aalsrode. Andreasen, Vejlbys. Møller, Homaa. — — —, Villersø.

Vurderingsm. if. L. af 19. Marts 1869. Grdejer Amtsraadsmedlem N Nielsen, Aals- rode. Sognef. J C Frederiksen, Thorsø. Landindsp. Christensen, Enslev. Sgnf. R Kaag, Gjerrild. Sgnf. S Laursen, Ørum. For Kreditf. i Viborg. Propr. Raahauge, Hammelev. Landinsp. Christensen, Ens- lev. For Husmandskreditf. i Aalborg. Sgnf. Lindberg, Kastbjerg. Landinsp. Christensen, Enslev.

Sparek. Homaa S.'s Sparek., Form. Lærer Møller, Homsa. Ørum S.'s Sparek., Form. Husm. J Knap.

Direktion for Danmark: Vimmelskiftet 47, Kjøbenhavn.

Større Landejend. Stamh. Benzon, Gjerrild S., 536 $\frac{1}{2}$ Tdr. Hrtk., Hofjægern. E A P Benzon, R. Mejlgaard, Glæsborg S., 110 Tdr. Hrtk., Amtsraadsmedl. Ritm. Baron C F T A Juel-Brockdorff, R. Katholm, Aalsø S., 79 $\frac{1}{2}$ Tdr. Hrtk., Hofjægern. W L Dinesen, Hessel, s. S., 74 Tdr. Hrtk., Enkefru Lichtenberg. Ingvorstrup, Vejlbj S., 19 $\frac{1}{2}$ Tdr. Hrtk., J V Rudolph Møller. Lyngdalsgaard, Homaa S., 14 Tdr. Hrtk., A F G Jensen. Stensmark, Hammelev S., 26 Tdr. Hrtk., Hofjægern. W L Dinesen, Forp. Christiani. Overslemninggaard, Enslev S., 24 Tdr. Hrtk., Bredstrup. Christiansminde, s. S., 28 Tdr. Hrtk., Chr Hviid. Djursgaard, s. S., 14 Tdr. Hrtk., Aechton Westergaard. Østergaard, Fjellerup S., 27 Tdr. Hrtk., P C Schou. Ørbæksgaard, Ørum S., 30 Tdr. Hrtk., M B Nørgaard. Skjærvad, Ginnerup S., 41 Tdr. Hrtk., F Carøe. Asgaard, s. S., 25 Tdr. Hrtk., Kjkr. J Lytzen. Forp. K Knudsen. Konstantia, s. S., 15 Tdr. Hrtk., C A Croné.

Markeder. I Glæsborg Mandag i 3. fulde Uge i April Kreaturer; Torsdag efter sidste Mandag i Septbr. Heste, Kvæg og Faar.

Bager. A Chr Thomsen, $\frac{1}{8}$ 81, Ørum.

Handlende. Kjøbm. K Hansen, Fjellerup. Tillige samtlige Kroer. Detailh. Andersen og A Qvist, $\frac{20}{5}$ 81, Ramten. P Frost, Fjellerup. J L Larsen, N Larsen, Strandhuset. Lohff, $\frac{29}{8}$ 77, Ørum. N C Rasmussen, $\frac{27}{6}$ 80. Glæsborg. Høkere. H Andreasen, Aalsrode. Graabæk, Veilby. S P Jensen, $\frac{28}{4}$ 82, Rimsø. E Nielsen, Ginnerup. R Nielsen, $\frac{24}{5}$ 79; Hedegaard. N C Olsen, $\frac{29}{4}$ 75, Kastbjerg.

Kroer. Gjerrild Kro, Forp. Bjørns Enke, $\frac{29}{6}$ 75. Dystrup Kro, P Rodkjær. Glæsborg Kro, N Lund. Hoed Kro, J Sørensen. Alle till. Kjøbmandsh.

Møllere. Amtsraadsmedl. Baron Juel-Brockdorff, Treaa Vandmølle. Fischer, Brøndstrup Mølle. P Holme, Thorsø Mølle. L Jespersen, Gammel Vandmølle. H Pedersen, Hemmed Vandmølle. J Pedersen, $\frac{21}{2}$ 79, Lille Mølle, Vejlbj. Niels Præst, $\frac{2}{8}$ 82, Selkjer Mølle. Chr Qvist Lunøe, Fjellerup Vandmølle. P Rasmussen, Aalsø Mølle. Rasmussen, Voldby Mølle. Rød-kjers Enke, Sønder Mølle. P Sørensen, Bauenhøj Mølle.

Skomagere. Chr V Jørgensen, $\frac{11}{11}$ 82, Gjerrild. Carl A Pedersen, $\frac{10}{12}$ 79, Ørum. Thystrups Enke, $\frac{9}{6}$ 75, Homaa.

Skredere. Joh Andersen, $\frac{27}{11}$ 80, Rimsø. Jens Hansen, $\frac{13}{5}$ 76, Gjerrild. N Jensen, $\frac{22}{2}$ 76, Aalsrode. Munk, Gjerrild.

Slagtere. Chr Jensen, $\frac{27}{12}$ 79, Robstrup. Andr Larsen, Dolmer.

Gribsø.

Jernb.-Holdepl. Nøddebo S., Holbo H., Frederiksborg

Livsforsikringsselskabet New-York,

A. Ad Jernb. 0,3 M. t. Kildeporthus, 0,7 M. t. Slots-pavillonen, 0,9 M. t. Hillerød (Frederiksborg), 0,2 M. t. Kagerup, 0,9 M. t. Maarum, 1,3 M. t. Saltrup, 1,7 M. t. Græsted. Se Frederiksborg.

Grindsted.

Postexp. Grindsted S., Slaugs H., Ribe A. 5 $\frac{1}{2}$ M. (over Billund. Gjødding og Bredsten) t. Vejle, 4 $\frac{3}{4}$ M. (over Eg Mølle, Mølbygaard, Hodde og Sig) t. Varde.

Slags Herred.

(Ribe A. Kontor i Kolding)

Dele af Grindsted S. (hele S. 788 Indb.) Hejnsvig S. (hele S. 808) og Grene S. (hele S. 465)

Sgnrf. Grdejer Chr Johnsen, Fitting, f. Vorbasse og Hejnsvig S. Grdejer M Andersen, Morsbøl, f. Grindsted og Grene S.

Sgnf. og Lægdsn. Jens Jensen, Hejnsvig, f. Hejnsvig S. L Andersen, Harsbøl, f. Grindsted S. Niels Christensen, Grene, f. Grene S.

Lærere. P Jensen, Hejnsvig. L H Gellert og J H Andersen, Grindsted.

Spærek. Sp.- og Laanek. f. Vorbasse og Hejnsvig S. og disses nærmeste Omegn. N Madsen, Nebel, Best.'s Form., Bogh. og Kass. forpl. Kassen i Forb. med 2 Medl. af Best.

Markeder. I Grindsted d. 18 Juni Kreaturer; Lørdag efter 2 Mandag i Septbr. Kvæg og Faar.

Apotheker. T C Hansen, Grindsted.

Gjæstgiver. A Thomsen, Grindsted.

Handlende. P Nielsen, $\frac{14}{7}$ 85, Hejnsvig. N C Nielsen, $\frac{16}{4}$ 83, H C Oldenburg, $\frac{28}{11}$ 84, N F Petersen, $\frac{14}{7}$ 83, Grindsted. N E Sørensen, $\frac{14}{1}$ 82, Klink.

Gruberholm.

Jernb.-St. Himlingøje S., Bjeverskov H., Præstø A. Ad Jernb. 0,26 M. t. Vallø, 1,2 M. t. Kjøge, 0,57 M. t. Haarlev. Se Kjøge.

Grænge.

Jernb.-St. Jernb.-Tel.-St. Thoreby S., Musse H., Mariebo A. Ad Jernb. 1,1 M. t. Nykjøbing p. F., 1,1 M. (over Krungerup) t. Saxkjøbing. Se Saxkjøbing.

Græsted.

Postexp. Jernb.-St. Jernb.-Tel.-St. Græsted S., Holbo H., Frederiksborg A. Ad Jernb. 0,4 M. t. Saltrup, 0,8 M. t. Maarum, 1,5 M. t. Kagerup, 1,7 M. t. Gribsø, 2,1 M. t. Kildeporthus, 2,4 M. t. Slots-pavillonen, 2,8 M. t. Hillerød (Frederiksborg)

Kronborg vestre Birk.

(Frederiksborg A. Kontor i Helsingø)

Græsted S. (1930 Indb.) Gilleleje S. (737) Dele af Valby S. (hele S. 805), Søborg S. (hele S. 1246), Esbønderup S. (hele S. 1677) og Maarum S. (hele S. 952)

Postkont. aabent 11—2 og 4—5.

Sgnrf. Grdm. Chr Hallose, Græsted, f. Græsted og Maarum S.

Sgnf. og Lægdsn. H Madsen, Holt.

Lærere. Boungarten og Hansen, Græsted.

Forligsmægler. H Madsen, Holt.

Markeder. I Græsted 19. April og 2. Torsdag i April Heste, Kvæg, Landbrugs-gjenstande og Husfidsprodukter.

Bagere. Jensen, Gilleleje. A T Petersen, Græsted.

Blikkenslager. H J Møller, Græsted.

Dyrlæge. Djurhus, Græsted.

Fabrikant. P A Hoffmann, Mølle og Maskinfabrik, og Chr Larsen, Græsted.

Farver. Chr Larsen, Græsted.

Gjæstgivere, Kroejere m. m. T Hansen, Gilleleje Kro. D Petersen, Græsted Kro. F Olsen, Værtshush., Gilleleje.

Handlende. Kjøbm. Chr Petersen, Græsted. F N Hansen, Gilleleje. Detailh. H Chr Rasmussen, Chr Larsen, Græsted. P E Hansen, Anders Larsens Enke, Dønnevælde. H Kr Galberg Maarum. Th Hillebrandt, Gilleleje. Manufakturh. T L Abben, D P Nielsen, Chr Larsen, Græsted. M J Larsen, Gilleleje. Høkere. S P Larsen, Græsted. Carl Jørgensen, Gilleleje.

Maler. P R Strue, Græsted.

Murere. R Larsen, A Petersen, Græsted. A L Nielsen, Græsted Skovhuse.

Møllere. Chr Larsen og H Nielsen, Græsted.

Skomagere. S Rasmussen, Græsted. A Christensen, Gilleleje.

Skrædere. Ole Andersen, Græsted. N Petersen, Dønnevælde.

Smede. Chr Larsen, Holt. Ole Larsen, Bregnerød. J P Frederiksen, Søborg.

Uldspinder. Chr Larsen, Græsted.

Grønderup.

Jernb.-Holdepl. mellem Pejrup og Korinth St. Brahetrolleborg S., Salling H., Svendb. A. Se Korinth.

Gudhjem.

Postexp. Tel.-St. med indskr. Dagti. Gudhjem S., Øster H., Bornholm A. 2 M. t. Allinge, 2½ M. (over Nybro og Godthaab) t. Svaneke, 3¼ M. (over Nybro, Aarsballe og Ringeby) t. Rønne. Told- og Skibsafg. i 1885, 2616 Kr. 13 Ø. Krigsskat 157 Kr. 38 Ø. I Tolddistr. høre hjemme 28 Fartøjer med 161¼ Reg.-Tons Dr. og 25 Baade.

Bornholms Øster Herred.

(Bornholms A. Kontor i Svaneke)

Gudhjem S. (558 Indb.) En Del af Øster Lærker S. (hele S. 1496).

Toldkont. aabent 7 (om Vinteren 8) — 12 og 2—7.

Lærer. N Ingv Jensen, Gudhjem.

Dampskibsexp. J L Jensen, Gudhjem.

Sparekasse. Gudhjem og Omegns Sp.- og Laanek., Gudhjem, Form. og Kasserer: Lærer N Ingv Jensen, Gudhjem.

Større Landejend. Lensgaard, Østerlærsker S., 22 Tdr. Hrt., Morten Emil Kirkerterp. Kobbegaard, 2. Vornedgaard, 20¼ Td. Hrt., J P Stenberg.

Firma-Register.

Rønne & Ko., Filial i Gudhjem, Kjøbmands- og Brændevinsh., Robert Kayser, Best.

Direktion for Danmark: Vimmelskiftet 47, Kjøbenhavn.

Gudhjem og Omegns Sp.- og Laanek., Gudhjem. Lærer N Ingv. Jensen, Form. og Kass.

Bryggeri. C H Tranbergs Ølbryggeri.

Fabrik. H P Johansen, Gudhjem Savskæreri.

Gjæstgiver. M J G Koch.

Handlende. Kbm. P Mogensens, V Rønne & Ko., Gudhjem. M Skou, H P Jørgensen, H Kofoed, Vasebæk. J P Grønbech, Melsted. M J Due, 2 Vornedgaards Grund.

Maler og Tapetserer. J J Hansen.

Skomagere. J M Ipsen.

Bornholms Nørre Herred.

(Bornholms A. Kontor i Hasle.)

En Del af Rø S. (hele S. 727 Indb.)

Sgnrf. Sandemand Bidstrup.

Sgnf. (Sandemand) og Lægds m. J Bidstrup.

Lærer. Lund.

Handlende. H Kofoed, Rø.

Møllere. O Schou, Stenbymøllen. Christiansen, Spettinggaardens Mølle. Jespersen.

Guldager.

Jernb.-St. Jernb.-Tel.-St. Guldager S., Skads H., Ribe A. Ad Jernb. 1,3 M. t. Varde, 1, M. t. Esbjerg. Se Varde.

Guldbjerg.

Jernb. St. Guldbjerg S., Skovby H., Odense A. Ad Jernb. 0,68 M. t. Bogense, 0,52 M. t. Jullerup, 1,1 M. t. Skamby, 1,41 M. t. Uggeralev, 1,68 M. t. Kappendrup, 2,2 M. t. Otterup. Se Bogense.

Gundestrup.

Jernb.-Holdepl. Tranbjerg S., Ning H., Aarhus A. Ad Jernb. 0,35 M. t. Maarsler, 0,69 M. t. Beder, 1 M. t. Malling, 1,56 M. t. Assedrup, 2,12 M. t. Odder, 0,19 M. t. Tranbjerg, 0,77 M. t. Viby, 1,41 M. t. Aarhus. Se Aarhus.

Haagerup.

Jernb.-Holdepl. mellem Korinth og Højrup. Brahetrolleborg S., Salling H., Svendborg A. Se Korinth.

Haarlev.

Jernb.-St. Jernb.-Tel.-St. Haarlev S., Bjeverskov H., Præstø A. Ad Jernb. 0,57 M. t. Gruberholm, 0,83 M. t. Vallø, 1,69 M. t. Kjøge, 0,34 M. t. Storelinde, 0,72 M. t. Karise, 1,3 M. t. Tokkerup, 1,04 M. t. Faxe, 0,41 M. t. Varpelev, 0,86 M. t. Klippinge, 1,14 M. t. Storehedinge. Se Kjøge.

Hadsten.

Postexp. Jernb.-St. Jernb.-Tel.-St. Hadsten S., Sabro H., Aarhus A. Ad Jernb. 1,3 M. t. Hinnerup, 0,6 M. t. Lerbjerg, 1,2 M. t. Laurbjerg, 1,7 M. t. Langaa.

Frijsenborg-Faurskov Birk.

(Aarhus og Viborg A. Kontor i Hammel)

Hadsten S. (400 Indb.) Dele af Lyngaa S. (hele S. 565) og Skjød S. (hele S. 632)

Sgnrf. Grdejer Chr Mogensens, Skjød, f. Skjød S. N A Nielsen, Vivild, f. Lyngaa S. **Sgnf. og Lægds m.** Grdm. P Brandstrup,

Hadsten. Grdm. I Nielsen Bonde, Lyngaa. Grdm. Rasmus Thomsen, Skjød.

Lærere. A Jensen, Hadsten. M C Tandrup, Lyngaa. J Pedersen, Skjød.

Vurderingsm. i Henh. t. L. $19/3$ 69. Grdm. R Petersen, Lyngaa. Møller J Jensen, Lydrup Mølle.

Foreninger. Hadstens Landbof., Form.: R Petersen, Knudstrup. Vitten m. f. S.'s Sygef., Form., J Jensen, Lopdrup Mølle. Skjød S.'s Kreaturforsikringsf., Form.: J Jensen, Loydrup Mølle. Totalafholdsf., f. Skjød S., Form.: Lærer J Pedersen, Skjød. Lyngaa S.'s Grundlovsværnef., R Pedersen, Lyngaa.

Større Landejend. Hovedgrd. Faurskov, Lyngaa S., 39 Td. Hrt., Grevsk. Frijsenborg, Forp. Kjkr. Oberst v. Haffner.

Markeder. Ved Hadsten Kro Tirsdag efter 3. fulde Uge i April Kreaturer, 1. Mandag i Septbr. Kvæg og Faar.

Bagere. J Jensen, $9/8$ 82, Lopdrup Mølle. R Jensen, $9/8$ 84, Skjød. P S Sørensen, $9/7$ 82, Svejstrup.

Farver. P Brendstrup, $14/9$ 69, Hadsten.

Handlende. S G Blichfeldt, $29/9$ 63, R M L Fr Nielsen, $20/4$ 82, R Knudsen, $26/10$ 69, P C Petersen, $11/8$ 79, O P C Ravn, $20/11$ 77, Wenzell, $26/10$ 82, Lyngaa. N J Sørensen, $11/8$ 71, Rottenborg. P Jensen, $7/11$ 71, P Sørensen, $19/8$ 82, Skjød.

Karet- og Hjulmager. P Jensen, $9/8$ 82, Skjød.

Kroer. Hadsten Kro, Anton Carstensen.

Malere. Clemmensen og Andreassen, Skjød.

Murer. N J Møller, $11/9$ 82, Lyngaa.

Møllere. James Barrett, $13/8$ 79. Ankerstjerne, Boje & Mønsted, $2/7$ 78, Hadsten Mølle. J Jensen, $3/8$ 79, Lopdrup Mølle.

Skomagere. J A Jensen, $11/9$ 82, Lyngaa. J Thomsen, $18/4$ 84, Brundt.

Smede. M Jensen, $9/8$ 32, Lyngaa. J Pedersen, $14/9$ 82, Skjød.

Galten Herred.

(Randers A. Kontor i Randers.)

Dele af Ødum S. (hele S. 824 Indb.) Hadbjerg S. (hele S. 443) Rud S. (hele S. 480) og Nørre-Galten S. (hele S. 1169).

Sgnrf. Detaillist H P Holst, Hadsten, f. Galten, Vissing S. Grdejer Chr Christiansen, Hadbjerg Mark, f. Ødum-Hadbjerg S.

Sgnf. og Lægds. Jens Jensen, Hadbjerg, f. Hadbjerg S. Mogens Nielsen, Selling, f. Ødum S. Niels Petersen Huulgaard, Galten, f. Galten S.

Lærere. A E Gam og Knudsen, Galten. J R Bach, Hadbjerg. M J Mogens, Selling.

Større Landejend. Kollerup, Hadbjerg S., 23 Td. Hrt., A C Torsleff. Haraldsmark, Ødum S., $21\frac{3}{4}$ Td. Hrt., Arnold Friis.

Bagere. P Chr Hansen, $9/8$ 83, Kollerup Mølle.

Gjæstgiver. E T Andersen, $13/6$ 84, Galten.

Handlende. Detailh. H C P Nyboe, $28/3$ 84, Galten. P A Sørensen, $7/7$ 75, Hadbjerg. Niels Larsen, $6/6$ 83, Ødum.

Møllere. Forp. S Chr Nielsen, $2/1$ 80, Kollerup. Forp. M Rasmussen, $12/7$ 83, Røved. Forp. Jens Jensen, $12/4$ 79, Tobæk Mølle. A Christensen, $17/1$ 80, Selling.

Hadsund.

(nordre Side.)

Postexp. Tel.-St. med indskr. Dagtj. Vive og Visborg S., Hindsted H., Aalborg A. 1,05 M. (over Skelund og Als) til Hurup, 3 M. t. Hobro.

Hindsted Herred.

(Aalborg A. Kontor i Temdrup pr. Skjærping.)

Als S. (1904 Indb.) Skelund S. (1244) Visborg S. (1359) Vive S. (1726) Dele af Ove S. (hele S. 826) og Astrup S. (hele S. 1172).

Postkont. aabent Søgned. 9—12 og 2—7, Helligd. 8—9 og 12—2.

Sgnrf. Mads Hansen, Helberskov, f. Als S. Niels Pedersen, Skelund, f. Skelund og Visborg S. Pastor Petri, Vive, f. Vive S.

Sgnf. N Bager f. Als S.'s nordre Del. E Hansen f. Als S.'s søndre D. Chr Pedersen f. Skelund S. N P Christensen f. Visborg S. J Vedsted f. Vive S. N Mortensen f. Ove S.

Lægds. Erik Hansen, Helberskov, f. Als S. Iøvrigt Sgnfogderne.

Lærere. A Laursen, Førstel., P Nielsen, Andenl., Als. P Pedersen, Tofte. N C Pedersen, Hurup. N C Stærdahl, Helberskov. Chr Baun, Højskoleforst., Skelund. K P Nørby og Lærerinde Elisabeth Jantzen, Skelund. N L Jensen, Førstel., J N M Thorbjørnsen, Andenl., Veddum. H A Staun og Lærerinde Mariane Green, Visborg. C N Christensen, Glerup. S Sørensen, Hadsund. N Nygaard, Vive. N Kjeldsen, Tisted.

Forligsmæglere i Tyendesager, Mads Chr Jensen, Als. N Christiansen, Visborg. A Meilbye, Vive.

Vurderingsm. i Henh. t. L. af $19/3$ 69. Forp. Bech, Als. For Husmandskreditf. N P Christensen, Visborg.

Lodser. P Funder, Lodsform. P Sørensen og Søren Nielsen, Reservelodser, Als Odde. Hans Nielsen, Hadsund.

Dampskibsexp. J Laage, till. Kommissio-nær, Hadsund.

Sparekasser. Als Sogns Sparek., Als, Best. bestaar af 14 Medl. Kbm. P C Pedersen, Als, Form., Grdejer P Korsgaard, Brohuset, Kass., Form. og Kasserer kvittere i Forening alle Sparek. vedk. Forhold. Skelund S.'s Sp.- og Laanek., Veddum, Best. bestaaer af 5 Medl., Sognef. Christen Pedersen, Veddum, Form. og Kass., der kvitterer i alle Sparek. vedk. Forhold. Hadsund og Omegns Sparek., Hadsund,

Best. bestaar af 14 Medl., Kbm. F Krøger, Hadsund, Form., Kbm. J Møller, Hadsund, Kass., Form., Kass. og 4 Medl. kvittere i Forening i alle Sparek. vedk. Forhold.

Forsikringsforeninger. Heste- og Kreatur-forsikring i Als Sogn, Lærer Pedersen, Hurup, Agent. Hagelskadeforsikring i s. S., Kontrollør Bang, Als, Agent. Hafnia, P J Worup, Agent.

Større Landejend. Visborggaard, Visborg S., 73 Td. Htk., Godsejer J Kjellerup, Mejeriforp. Busch. Havnø, Visborg S., 54 Td. Htk., J Kjeldsen. Thygeslund og Dalsgaard, Vive S., 20 Td. Htk., Landinsp. Svanholm, Forp. Kragh. Dalsgaard. Vivebrogaard, Vive S., 14 Td. Htk., H Johansen. Ovegaard, Ove S., 24 1/2 Td. Htk., Enkefru Petersen, Kbhvn., Forp. P Rasmussen.

Markeder. I Hadsund (ved Hovedgrd. Dalsgaard) 2. Onsdag efter 3. fulde Uge i April Kreaturer; Onsdag efter 1. Mandag i Oktb. Kvæg og Faar.

Firma.

Hansen & Wulff, Hadsund, Kbm. dsh., H N Hansen, og C Wulff, berett. til at kvittere, 31/3 83,

Bagere. Hjerminde, Als. N P Knudsen, Hurup. N Lund, og C Sørensen, Veddum. A Villadsen og T Olsen, Hadsund.

Blikkenslager. Chr Nielsen, Hadsund.

Brygger. J Møller, Kbm., Hadsund.

Bødkere. L Rasmussen, Hurup. O Sørensen, Helberskov. L Handest, Chr Handest og N Nielsen, Hadsund.

Dyrlæge. Christensen, Visborg.

Farvere. P H Fjeldsø, Skelund. C Henriksen, Rosendal, Hadsund.

Fotograf. Chr Jensen, Hurup.

Gartnere. M Kjeldsen, Havnlund, Visborg. H P Nielsen, Vive.

Handlende. J Vedstedes Enke (Detailh.), 7/2 66, Hurup Kro. F L Krøger, 7/7 84, Hurup. P C Pedersen (Kbm.), 15/6 80, P Worup (Kbm.), 12/2 81, Als. M C Andersen (Høker), 10/6 70, Helberskov. I H Jensen, 14/5 79, Skyum. C J Dehn, 12/3 79, Veddum. N Christensen (Høker), 23/1 78, Skelund. A J Thomsen (Kbm.), 9/8 85. F Krøger, 29/6 73, Chr Hornbech (Kbm.), 10/10 60, J Møller (Kbm.), 17/6 65, J Veirsø, 18/11 85, J Jensen (Marskandiser), 22/1 81, J Chr Nielsen (Høker), 3/7 84, L B Sørensen (Kbm.), 7/1 71, Lütcken-Lehn, 9/10 83, Hansen, & Wulff, Hadsund 21/9 83, Kjøbm. (se Firma), Hadsund. I M Thomsen, 18/7 84, Vive. F Olsen, 22/1 79, Tisted.

Hjulmænd. P Andersen, Hurup. N Andersen, Als. Chr A Ranke, Helberskov.

Karretmager. Brøndum, Hadsund.

Kommissionær. C Jacobsen, Hadsund.

Kroer. Hurup Kro, J Vedstedes Enke, Als Kro, J Chr Knudsen, Skelund Kro, P

Knudsen, Ejer, J Andersen, Forp. Visborg Kro, J Nielsen, Hadsund Gjæstgiveri, Kbm. L B Sørensen, Ejer, H N Rank, Forp.

Kunstdrejer. Christiansen, Hadsund.

Malere. A Jensen, Hurup. Chr Eliassen, Veddum. Chr Sund, Skelund. N P Nielsen, Hadsund. J P Sauer, Visborg.

Mekaniker. J Madsen, Hadsund.

Murere. N Chr Jeppesen og P Andersen, Hurup. L Jørgensen og H Petersen, Als. H Hansen, H Chr Hansen, og H Fette, Skelund. C Sauer, Veddum. N P Nielsen og F C Kastberg, Hadsund. Chr Hald, Østergaard, Vive S. N C Christensen, Tisted.

Møllebyggere. J Bang, Visborg. A Elling og Chr Mikkelsen, Hadsund.

Møllere. S Jensen, Hurup Mølle. Propr. Jermin, Korup Mølle og Haslevgaards Mølle. S Thomsen, Als Mølle. J Jensen, Als Strandsmølle. N P Pedersen, Veddum. A Nielsen, Skelund. F Krøger, Kjøbmand, Hadsund Dampmølle. Propr. Borch, Visborg Mølle. S C Petersen, Ovegaards Mølle.

Røbslager. Schulian, Hadsund.

Rokkedrejer. N Pedersen, Hadsund.

Sadelmagere. J Johansen, Haslevgaards Møllehus. M Jacobsen, Hadsund. M Sørensen, Visborg.

Skipper. A Nielsen og N Chr Nielsen, Hadsund.

Skomagere. Chr Andersen, Sandhusene. A Laursen og J Chr Sørensen, Als. Chr Thomsen, Helberskov. N Thomsen, Visborg. J Sørensen og F C Bossow, Hadsund. M Jensen, Vive. Magnussen, Hadsund. R Bech, Tisted.

Skrædere. H Pedersen, L P Nielsen, J Frikke og C Andersen, Hurup. C Andersen og A Andersen, Als. H P Pedersen og C Christensen, Helberskov. N P Andreasen og S M Pedersen, Veddum. I P Jespersen og N Christensen, Skelund. J Olsen og I C Kjær, Hadsund. N Chr Laursen og J Chr Dahl, Visborg. O Sørensen, Vive.

Smede. M Andreasen, Sandhusene. J P Nielsen, Hurup. J Nielsen, M C Jensen, og A Bertelsen, Als. Chr Jensen, Fruerlund. H Knudsen og I S Sørensen, Helberskov. C Svendsen og R Madsen, Veddum. I P Jespersen og N Christensen, Skelund. M P Sørensen og A Christiansen, Visborg. S C Rauch, Glerup. T Jensen, Hadsund. S Hansen og C Sørensen, Vive. J Knudsen, Tisted.

Snedkere. P Jensen, Hurup. Chr Thomsen, Fruerlund. N Jensen, Buddum. N Frost, Als Udlyttere. N Pedersen, J Pedersen og J Thorup, Als. A Christensen og J Jensen, Helberskov. H P Jeppesen,

Direktion for Danmark: Vimmelskaflet 47, Kjøbenhavn.

J Jensen, J Olsen og N Chr Pedersen, Veddum. H P Nielsen, N Hansen og S Chr Sørensen, Skelund. P Pedersen, P Poulsen, N P J Back og J J Back, Visborg. A Jensen, I Jensen og P F Jørgensen, Hadsund. A Mikkelsen og Chr Hansen, Vive.

Teglværker. A Christensen, Veddum Teglværk. N Krog, Visborg Teglværk. S C Petersen, Ovegaards Mølle. N P Hansen, Lyngby Skov, Tisted.

Uhrmagere. T Jensen, Hurup. N C Thim og I C Dehn, Hadsund.

Vognfabrikant. C Nielsen, Hadsund.

Vævere. P Pedersen, Als. L P Brag, Visborg.

Hadsund.

(Søndre Side.)

Jernb.-St. Jernb.-Tel.-St. Vindblæs S., Gjerlev H., Randers A. Ad Jernb. 0,31 M. t. Aamølle, 0,53 M. t. Norup, 0,96 M. t. Nebstrup, 1,38 M. t. Havndal. Se Havndal.

Hald.

Jernb.-St. Hald S., Nørhald H., Randers A. Ad Jernb. 0,55 M. t. Spentrup, 1,1 M. t. Lem, 1,39 M. t. Gimming, 2 M. t. Randers, 0,49 M. t. Gjerlev, 0,88 M. t. Øster-Torslev, 1,43 M. t. Dalbyover, 2,02 M. t. Havndal. Se Randers.

Hallendrup.

Jernb.-Holdepl. mellem Kolind og Trustrup. Albøge S., Sønder H., Randers A. Se Trustrup.

Halling.

Jernb.-Holdepl. Halling S., Hads H., Aarhus A. Ad Jernb. 0,34 M. t. Hou, 0,19 M. t. Boulstrup, 0,54 M. t. Neder-Randlev, 0,94 M. t. Odder. Se Odder.

Hals.

Postexp. Tel.-St. med fuldst. Dagtj. paa Søgne., indskr. paa Sønd. Hals S., Kjer H., Aalborg A. 4 $\frac{1}{4}$ M. (over V.-Hassing og Staa) S. Nørre-Sundby.

Kjer Herred.

(Aalborg A. Kontor i Nørre-Sundby)

Hals S. (2006 Indb.) Ulsted S. (1138) En Del af Ø.-Hassing S. (hele S. 1263)

Retsdag. Den 3. Mandag i hver Maaned Kl. 11 Form. i Hals Extraret, Politiret og Gjøsteret.

Sgnrf. Propr. Mørch, Krabbesbro, f. Ulsted S. Propr. Callesen, Østeraagaard, f. Hals S.

Sgnf. Grdejer C Nielsen, Ulsted, f. Ulstea S. Grdejer Mortensen, Hals, f. Hals S. søndre Del. Grdejer Løgholt, Hou, f. Hals S. nordre Del.

Løgdsm. Grdejer H P Larsen, Ulsted. Grdejer J Malgaard, Hals. Grdejer Løgholt, Hou.

Klitfoged. Grdejer Th Evens, Melholt.

Lærere. Hald, Ulstad. Schultz, Hals. Jørgensen, Hou. Hals Realskole (et Interessentskab).

Sparekasser. Hals S.'s Laane og Sparek. Grdejer P J Melgaard, Hals, Form.; Propr. N Knudsen, Melholt, Propr. Callesen, Ø. Aagaard, Grdejer T Spliid, Skousgaard, Grdejer N Rasmussen, Østerheden, Lærer Schulz, Hals, Kbm. C C Møller, Hals, Kbm. Madsen, Hals. Udstedelsen af Gjøldsbeviser, Transporter, Opsigelser, Kvitteringer og andre Paategninger kræver Form.'s og 2 Bestyrelsesmedl.'s Underskr., ellers alene Form.'s Underskr., $\frac{1}{2}$ og $\frac{3}{10}$ 81. Sp.- og Laanek. i Ulsted, Pens. Skolel. J Damgaard, Ulsted, Form. Kasserer samt Bogh. Kbm. Griis og A Jørgensen, Grdejerne P Christensen, G H Pedersen, Ulsted, Grdejerne T Jacobsen, Ulstedlund, Chresten Andersen, Langtved, J Jensen, Elsnøb, Sagf. cand. jur. J K Larsen, Aalborg. Form.'s og 2 Best.medl.'s Underskr. er nødv. til at forbinde Selsk.; Form. kan dog kvittere foreløbig indtil næste Sparekassedag for Indskud indtil 100 Kr., $\frac{1}{2}$ 81.

Større Landejend. Østeraagaard, Hals S., 18 Td. Hrt., Propr. C Callisen. Hals Ladegaard, s. S., 22 $\frac{3}{4}$ Td. Hrt., Propr. H Dahl. Mølholt, s. S., 15 Td. Hrt., Propr. Niels Knudsen. Gjettrup Hovedgaard, Ulsted S., 25 Td. Hrt., Enkefru Ammitzbøll. Klitgaard, s. S., 17 $\frac{1}{4}$ Td. Hrt., Grev Platen Hallermund.

Markeder. I Hals 1. Mandag i Oktbr. Kvæg og Faar.

Apotheker. Kbm. C C Møller, Hals, Haandkjøbs-Udsalg fra Dronninglund Apothek.

Bagere. N C Griis, $\frac{9}{16}$ 71; Hou. C Nielsen Wedholt, Hals.

Blikkenslager. N C Frederiksen, $\frac{9}{10}$ 77, Hals.

Bødker. M Larsen, $\frac{20}{5}$ 80, Hals.

Gjæstgivere. M Hansen (Dania) $\frac{5}{11}$ 81, og K C Pedersen (Kattegat) $\frac{21}{11}$ 82, Hals.

Handlende. Kbm. S Klitgaard, $\frac{10}{16}$ 64, C C Møller, $\frac{28}{10}$ 68, S Olsen, $\frac{2}{10}$ 79, Hals. Manufakturh. N T Madsen, $\frac{22}{9}$ 63, Hals. Detailh. M P Bertelsen, $\frac{8}{4}$ 78, C J Nielsen, $\frac{9}{1}$ 80, A Pedersen, $\frac{16}{4}$ 80, Gandrup. N C Griis, $\frac{3}{1}$ 71, C Nielsen, $\frac{9}{10}$ 71, Ulsted. J P Jørgensen, $\frac{26}{11}$ 72, N Nielsen, $\frac{10}{10}$ 76, Hou. C Nielsen, $\frac{9}{10}$ 71, Ulsted. Høker. N P Mathiesen, $\frac{5}{5}$ 68, Gaaser.

Maler. L C Kragh, $\frac{23}{1}$ 80, Hals.

Møllere. K Rasmussen, $\frac{21}{8}$ 76, Hou. M Als, C Mortensen, Hals. S Nielsen, $\frac{19}{3}$ 69, Vendelborg. Th Petersen, $\frac{17}{5}$ 79, Ulsted. Chr N Nielsen, Vejlgarden. C Callisen, $\frac{11}{1}$ 75, Østeraagaards M. N P Mathiesen, $\frac{27}{12}$ 76, Gaaser.

Skomager. P Hjersing, $\frac{21}{5}$ 80, Hals.

Skrædere. J Nørlem, $\frac{9}{5}$ 80, Hals. J Christensen, $\frac{9}{5}$ 76, Gandrup.

Snedker. P Olsen, $\frac{29}{8}$ 80, Hals.

Livsforsikringselskabet New-York,

Sætteskipper. W C Hansen, $\frac{3}{6}$ 75, Hals.
Tømrer. N P Christensen, $\frac{14}{9}$ 80, Hals.

Hammel.

Postexp. Tel.-St. med indskr. Dagtl. Hammel S., Gjern H., Aarhus A. $\frac{13}{4}$ M. t. Hinnerup.

Frijsenborg-Faurskov Birk.

(Aarhus og Viborg A. Kontor i Hammel.)
 Skorup S. (358 Indb.) Røgen S. (406) Sporup S. (783)
 Hammel S. (1179) Voldby S. (722) Søby S. (478) Haurum S. (389) Sald S. (668) Ajdt S. (554) Torsø S. (311)
 Dele af Vejerslev S. (hele S. 454) og Skjød S. (hele S. 632).

Birkekont. aabent $8\frac{1}{2}$ —12 og $1-5\frac{1}{2}$.
Retsdag Tirsdag. Fuldm. Exam. jur. A Qvistgaard og Exam. jur. Steffen Brix.

Postkont. aabent Søgned. 8—12 og 4—7, Helligd. 8—9 og 12—2.

Telegrafkont. aabent Søgned. 9—12 og 2—7, Helligd. 8—9 og 12—2.

Sgnrf. Landinsp. C T Langballe, Hammel, f. Hammel, Voldby og Søby S. Grdm. Enevold Nielsen, Røgen, f. Røgen-Sporup S. Grdejer Bønløkke, Torsø, f. Vejerslev-Aidt-Thorsø S. Sgnf. S Andersen, Skorup, f. Skorup-Tvilum S. Grdejer P Aagaard f. Haurum-Skorup og Sald S.

Sgnf. J Enghusen, Hammel. N Jensen, Voldby. S S Kop, Vadsted. A Molgaard, Farre. L Jensen Fisker, Røgen. S Andersen, Skorup. E Block, Vejerslev. N J Christensen, Aidt. J Persen, Torsø. S Rasmussen, Sald. C Christensen Mortensen, Havrum. A Bendtsen, Sølvsten.

Lærere. Ved Realsk.: Best. Translatør Pedersen, Lærerne Christensen og Rasmussen, Organist Larsen (Drengesk.) og Frk. Andr. Madsen (Pigesk.), Hammel. N Pedersen og Frk. Nielsen (Pigesk.), Voldby. J Olesen og Frk. Anna Ølsted, Svenstrup. Hoffmann og M P Gam (Friskolel.), Farre. Lassen og Mortensen (Friskolel.), Røgen. L Pedersen, Skorup. Nielsen, Havrum. L P Rasmussen (Drengesk.) og Frk. Rasmussen (Pigesk.), Sald. J L Johnsen og pens. Lærer Johnsen, Torsø. P Danielsen, Ajdt. Christensen, Vejerslev.

Vurderingsm. efter L. 19. Marts 1869. N Rasmussen, Hammel. Grdm. Jeppe Nielsen, Voldby. Grdm. H P Pedersen, Farre Mark. Peter Chr Jensen, Skorup. Kmrd. Hansen, Thorsølund. Gmd. N Sørensen, Apdrup. Kroejer J Koudall, Aidt.

Forligsmæglere. Godsforv., Cand. polyt. Tilemann, Mosager. Sognef. J Enghusen, Hammel. Mødested Hammel Fredag Form. Kl. 10. I Tyende- og Aftægtssager: Gjæstgiver H N Ortvad, Hammel. Grdejer N Sørensen, Apdrup. fhv. Landsthm. N Poulsen, Røgen. S Danielsen, Ajdt.

Sagf. Prok., Branddir. N A Friis, Sagf. Kancelliraad L E J Møller og Borchersen, Hammel. Sagf. J Rasmussen, Aarhus, Kontor i Hammel hver Tirsdag.

Landinsp. C T Langballe, Hammel.
Branddir. Prok. N A Friis, Ottosminde, Hammel, f. Landbygn.'s alm. Brandfors.
Skovkasserer. Sagf. Borchersen, Hammel, f. Grevskabet Frijsenborg.

Godskontorer. Godsforv. Cand. polyt. Tilemann, Mosager, f. Grevsk. Frijsenborg. Godsforv. Prok. Branddir. N A Friis, Ottosminde, træffes paa Bidstrup hver Onsdag fra 10—2, f. Stamh. Bidstrup.

Sparekasser. Frijsenborg-Faurskov Birks Sp.- og Laanek., Hammel. Best.: Godsforv. Cand. polyt. Tilemann, Mosager, Form.; Bogh. og Kass., Sagf., Kancelliraad Møller, Hammel.

Livsforsikrings- og Assuranceelsk.'s Agenter. Prok., Branddir. N A Friis, Hammel, f. „Danmark“. Forv. Luja, Fuglsang, Distriktsforst. f. „Jylland“. Postexp. Kn. Møller Larsen, Hammel, f. Hafnia, f. Forsikringss. Skjold, Transport- og Uheldsforsikringsselsk. Zürich og f. Schädlters Sygek. Forp. Stabel, Gjærngaarden, f. Hagel-skadeforeningen.

Foreninger og deres Form. Frijsenborg-Faurskov Birks Landbof. Amsraadsmedl. A B Jensen, Lyngby. Hammel Haandværkerf., Slagter Hillerup, Hammel. Danske Vaabenbr. Hammel-Afd., Snedker Vortz, Voldby. Havrum Vaabenbrødrerf., Skræder C V Hald, Hammel. Klubben Hammel, Dr. med. P W H Ditzel. Skydef. „Skrep“, Revierjæger Jenssen-Tusch, Hammel. Hammel's Syge og Understøttelsesf., Provst Møller. Voldby S's Sygef., Lærer Pedersen, Voldby. Haurum S's Forbrugsf., Grdm. S C Nørgaard, Haurum. Røgen S's Sygef., Lærer Larsen, Røgen. Ajdt S.'s Forbrugsf. I Madsen, Ajdt.

Godser og større Landejend. Grevsk. Frijsenborg, 439 Tdr. Hrtk., Grev M Frijs-Frijsenborg; Godsforv., Cand. polyt. Tilemann, Mosager. Under Grevsk. høre: Hovedgrd. Frijsenborg, $77\frac{3}{4}$ Tdr. Hrtk., Forv. J Jørgensen, Søbygaard, $39\frac{3}{4}$ Tdr. Hrtk., Forp. Backe, Frijsendal, 17 Tdr. Hrtk., Forp. Krøger. — Lyngbygaard, Sporup S., $12\frac{3}{4}$ Tdr. Hrtk., Propr. Madsen. Sporuplund, s. S., $14\frac{1}{4}$ Tdr. Hrtk., Propr. T P Højriis. Vejerslevgaard, Vejerslev S., J Jacobsen. Torsølund, Torsø S., 13 Tdr. Hrtk., Kammerraad Hansen. Præstegr. i Njær, Havrum S., 13 Tdr. Hrtk., Præstekaldet.

Markeder. I Anbek, Hammel S., Onsdag efter 3. fulde Uge i April Kreaturer, 2. Onsdag efter 3 fulde Uge i April Kreaturer, Fredag efter 3. fulde Uge i Juli Kvæg og Faar, Lørdag efter 2. Mandag i Oktb. Kvæg og Faar.

Apotheker. Budtz, „Frijsenborg Apothek“ Hammel.

Arkitekt. C Kiilgaard, Skovfryd.

Direktion for Danmark: Vimmelskaflet 47, Kjøbenhavn.

Auktionsholdere. Sagfører I Borchersen, Herredsfuldm. A Qvist-Pedersen, Hammel.

Bagere. Boeth. Farre. S Bruun, Hammel, ²⁶/₈₀. O F Haug, Hedegaards Mark. R C Jensen, Sald. S Petersen, Sald. Rampes Mølle. N C Pedersen, Voldby, ¹⁰/₁₀ 84.

Barber. R P Nielsen, Hammel.

Blikkenslagere og Skiferdækkere. P Nielsen, ¹⁴/₇ 80. L Pedersen ⁷/₁₁ 85 Hammel.

Bogbindere. P Hvidberg, Mosager. A Schou, Hammel.

Brolæggere. O Jørgensen, J Petersen Hyt, Hammel.

Bryggere. L Jacobsen, Voldby. I Borring, Hammel

Brøndgravere. J Nielsen, Sald. J Nielsen, Farre.

Bødkere. Balle, V Behrentz, ²⁴/₆ 80, Hammel. J J Brauer, Voldby. N Jøcumsen, Røgen. N C Nielsen, Ajdt.

Dameskræderinder. Jomfruerne Mine Andersen og J Christensen, Hammel.

Drejere. Vürtz (Kunstdrejere), Hammel. Maretti, Sald.

Dyrlæge. P N Andersen, Hammel.

Fabrikanter. Kbm. A Hagensen, Savskæreri for Spaan og Lægter, Anbek. S Sørensen, Savskæreri for Skovleskafter, Torsø. Th Thorup, Damp-Farve- og Spinderi- samt Klædefabrik. Hammel. A Andersen, Fællesmeieri, Røgen. S Laursen, Cappeldals Teglværk. Krøger, Forp. af Frijsendals Teglværk (Ejer Grevskabet Frijsenborg). J Christiansen, Voldby Teglværk.

Farver. Th Thorup, Hammel.

Fotograf. N Lihme, Hammel.

Gartnere. W Knudsen, Hammel. Kock, Slotsgartner, Rasmussen, Blomstergartner, Frijsenborg.

Gjæstgivere og Kroejere. H N Ortved, Ortveds Hotel, Hammel. L Frandsen, Sald Kro. A Hagensen, Anbæk Kro (Ejer Propr. O Jensen). J C Gram, Søbyvad Kro (Ejer Grevsk. Frijsenborg). J Kaudalls Enke, Ajdt Kro.

Handlende. Kbm. (Kolonial- og Produkt.). A Andersen (till. Vinh. og Støbe-gods) ²¹/₈ 75, C Grouleff. ³¹/₈ 82, Hestbeks Enke ³/₉ 67, Hammel. J Jensen, ²⁰/₇ 82, Voldby. M Panum (till. Isenk. og Støbe-gods.), ³⁰/₉ 68, Hammel. S L Schmidt. ²²/₄ 70, Ajdt. J Thomsen. ⁵/₁₀ 82, Voldby. Manu-fakturh. Poulsen, ⁹/₁₂ 79, Th Thorup, ²⁹/₉ 71, N P Friis's Enke, ⁴/₅ 69, A B I Andersen, ⁴/₁₀ 84, Hammel. Detailh. E Bloch, ²/₁₂ 79, A Christensen, ²⁴/₁₁ 80, Vejerslev. L Dam, ¹⁹/₄ 74, Røgen. S Dam, ¹/₉ 81, Voldby. C C Dein, ⁹/₅ 81, Farre. L Frandsen, ²/₃ 78, Sald. N P Holm, ⁴/₉ 79, Farre. A Jensen, ⁹/₄ 67, Svenstrup. R C Jensen, ⁹/₂₂ 82, Sald. C E J Kulsgaard, ¹¹/₉ 82, Torsø. I I Koudalls Enke. ⁹/₁₀ 74, Ajdt.

C Madsen, ²/₁₀ 78, Svenstrup. Chr Madsen, ¹⁵/₅ 77, Ajdt. L Mogensen, ⁹/₁₁ 81, Haurum. N Nielsen, ¹³/₄ 77, Skorup. J P Pedersen, ¹⁰/₁₀ 78, Røgen. Steenberg's Enke, ¹/₇ 62, Havrum. A P Sørensen, ²⁵/₄ 79, Hammel. S Sørensen, ⁵/₇ 71, Grølstød. N P J Nielsen, ²³/₁₁ 85, S Laursen, ²⁷/₅ 85, Hammel. C M B Pedersen, ¹/₈ 85, Voldby. I Laur-sen, ⁷/₁₁ 85, Lindgaarde. R C Jensen, ⁹/₁₂ 82. P J Sørensen, ²³/₅ 84, Sald. N Nielsen, ¹⁴/₉ 85, Haurum. S P Jensen, ³¹/₅ 82, Svenstrup. Bog- og Papirh. A Schou, ⁹/₅ 77, Hammel. Vinh. A Andersen, Apotheke Hempel, E Hestbek, Gjæstgiver Ortved, M Panum, Hammel. Cigar- og Tobaksh. A Andersen, Grouleff, E Hest-bek, M Panum, Hammel. Ejendoms-h. S Laursen, Cappeldals Teglværk. Mode-handlerinder. Petersen, Friis Enke og Møller, Hammel. Marskandiser. J Al-bertsen, ²/₁₂ 82, Farre. M Jensen, ¹/₉ 82, S Pehrson, ⁶/₉ 82, D Risch, ¹¹/₃ 82, Hammel. Høkkere. C Madsen, Svenstrup. J Nielsen, Hammel. N Sørensen, Rottenborg.

Karremagere og Hjulmænd. J Jensen, Vejerslev. J Jensen, ⁹/₉ 82, Torsø. A A Larsen, Klintrup. N Nielsen, Haurum. F Rasmussen, ²³/₆ 80, Hammel. S Sørensen, ⁴/₉ 82, Torsø.

Lejebibliothek. Arrestforvarer J Christensen, Hammel.

Malere. C Andersen, Thistedt, Hammel. Th Nielsen, ⁷/₇ 85, Farre.

Maltgjørere. Ltnant C Nissens Bo, Hammel. L Jacobsen, Voldby.

Murere. A Andreasen, Astrup. T Andrea-sen, Ajdt. C C Dein. L C Erhardt, ⁶/₉ 82, P Poulsen, C Rasmussen, Farre. Chr Hansen, Vadsted. A Jacobsen, Farre Mark. Lüders, A P Laurberg, Johs Petersen, Hammel. J Pedersen, ⁵/₁₀ 82, P Sørensen, Haurum. N Villumsen, ¹⁸/₆ 80, Voldby. M Christensen, ¹⁸/₆ 84, Torsø ¹⁸/₆

Møllere. Thomsen, Voldby Mølle. C S Pedersen, Rampes Mølle. R Didriksen, Farre. P Drackmann, ²⁶/₆ 79, Katvad Mølle. D Jensen, Tulstrup V-Mølle. C P Lyse, ¹/₄ 85. Torsø Mølle. J Laursen, Hammel Mølle. S Pedersen: Røgen. S Sørensen, Savmøllen, Torsø. S C Jensen, ²⁰/₁ 85, Andrup Mølle. S S Fruelund ⁵/₆ 84. Torsø.

Pottemagere. P A Bjørn, A Eriksen, A Larsen, Farre. J Mikkelsen, Klintrup Mark.

Rebslagere. Joh Dyhr, M P Tellegreen, Hammel.

Røgmænd. V Behrentz, Balle, Hammel.

Sadelmagere og Tapetsere. J Mogensen, Edv Petersen, Hammel. Sølvsteen, ¹⁸/₂ 82, Farre.

Skomagere. C Jørgensen og J Lund, senior, Hammel. M Mikkelsen, ²³/₉ 82, I C

Livsforsikringselskabet New-York,

Thillemann, $\frac{11}{8}$ 85, Ajdt. J Mogensens, $\frac{24}{7}$ 82, Havrum. C Nielsen, Sald. J K Nielsen, $\frac{6}{8}$ 82, P Nielsen, Farre. Chr Pedersen, $\frac{2}{10}$ 82, Voldby. H N Soelberg, $\frac{5}{9}$ 82, Røgen. I Lund junior, $\frac{9}{11}$ 83, Hammel. N C Pedersen, $\frac{16}{10}$ 84, Voldby. S F Thommesen, $\frac{20}{9}$ 83, Skorup.

Skorstensfejer. J Enghusen, Hammel.

Skraedere. P Adamsen, Møgelby. J N Gravgaard, $\frac{4}{9}$ 82, Voldby. I S Gylling, $\frac{9}{10}$ 82, C V Hald, A Hansen, N Madsen, S B Poulsen (Herreekvipering), Hammel. H Jensen, $\frac{9}{9}$ 82, Skorup. J Madsen, $\frac{6}{9}$ 82, Farre. N C Mikkelsen, $\frac{24}{7}$ 82, Havrum. G Vilde, Voldby.

Slagtere. J Sørensen, $\frac{19}{11}$ 85, Sald. H Hillerup, Hammel.

Smede. Andersen. Frijsendal. R J Andersen, Frijsenborg. N Christensen, Vejerslev. R Christensen, P C Rasmussen, $\frac{14}{9}$ 85, P D Rasmussen, $\frac{7}{11}$ 83, Hammel. R Davidsen, Hammel. M Jensen, Kvolbek. M Nielsen, N Mouritzen, Ajdt. H O Møller, Lyngby. Chr Nielsen, $\frac{6}{9}$ 82, Grølsted. M P Nielsen, Røgen. L C Nielsen, $\frac{2}{9}$ 82, Torsø. P Nielsen, D V Rasmussen, $\frac{1}{9}$ 82, Voldby. V Nielsen, Møgelby. A Pedersen, Farre Mark. C Pedersen, Torsø Mark. S Rasmussen, $\frac{1}{8}$ 82, Havrum. S P Rasmussen, Farre.

Snedkere. J P Andersen, Ajdt. J Bonding, Skjoldhøj. M Christensen, Tungelund Vadsted. E Hansen, P Hoffmann, Hammel. L Jørgensen, Astrup. H Knudsen, Sald. C Madsen, Ajdt. P Pedersen, $\frac{20}{9}$ 80, Hedegaards Mark. A P Sørensen, $\frac{6}{9}$ 82, Farre Mark. C Sørensen, Sald. H H Würtz, $\frac{6}{9}$ 80, P H Würtz, $\frac{10}{9}$ 85, Voldby.

Tømrere. A Andersen, C Madsen, Ajdt. C Jensen, $\frac{6}{9}$ 82, Knudsen, $\frac{6}{9}$ 82, B Sørensen, $\frac{6}{9}$ 82, Sald. S Pedersen, $\frac{22}{7}$ 82, H Würtz, Voldby. J Rasmussen, Hammel. N P Nielsen, $\frac{26}{6}$ 85, Sald. N Nielsen, $\frac{7}{2}$ 83, Havrum.

Uhrmagere. F Jensen, P Springborg, J Stougaard, Hammel

Vævere. N P Nielsen Lihn (Bomulds-væver), M Petersen, Hammel. R Rasmussen, Røgen. J C Thomsen, Adrup. H Thomassen, Vejerslev.

Vognmænd. P Evensen, Postkontrahent, O Hansen. S Nielsen, Postkontrahent, E Petersen, Omnibusfører, Hammel.

Silkeborg Birk.

(Aarhus A. Kontor i Silkeborg.)

Gjern S. (847 Indb.) Dele af Skannerup S. (hele S. 162.) og Tvilum S. (hele S. 1622.)

Sqmf. Grdm. J P Nielsen, Grølsted, f. Tvilum S.

Lærere. J V Paulsen, Faarvang. R Nielsen, Gjern Mark.

Større Landejend. Dalbygaard, Skannerup S., 12 Td. Hrtk., J P Nielsen.

Handlende. Kbm. N C Castberg, 1881, Søbvyvad. C F Rønberg, 1882, Faarvang.

Hammerum.

Jernb.-St. Jernb.-Tel.-St. Gjellerup S. Hammerum H., Ringkjøbing A. Ad Jernb. 0,8 M. t. Herning, 0,8 M. t. Ikast. Se Herning.

Handbjerg.

Jernb.-Holdepl. mellem Struer og Vindernp. Handbjerg S. Hjerm H., Ringkjøbing A. Se Struer.

Hasle.

Postexp. Tel.-St. med indekr. Dagti. Kjøbstud med 1080 Indb., Nørre H., Bornholm A. $\frac{1}{2}$ M. (over Aaby) t. Rønne, $\frac{13}{4}$ M. (over Vedby) t. Allinge. Den anslaaede Skatteindt. f. 1886 232.000 Kr., Skatten paalignet med 165.625 Kr. eller 4 $\frac{1}{2}$ pCt. Told- og Skibsafg. med Krigeskat var i 1885: 8.570 Kr. 8 Øre. Brændevinsafg. 10.870 Kr. 33 Øre. I Byen er hjemmeh. et Dampskib af 115 Tons Drægtighed, 12 Sejlskibe med 153 Tons Drægtighed og 61 Baade paa 4 Tons og derunder.

Borgmester-, By- og Herredskont. aabent 8—12 og 2—6. Fuldm. Branddir. A Nielsen.

Toldkont. aabent Sommer 7—12 og 2—7, Vinter 8—12 og 2—5.

Byraadet. Borgm., Form., Lærer Siersted, Kbm. Grønbek, Møller N P Thomsen. Avlsbrugene H A Kofoed, P Mørk og N Hansen. Skipper L P Munch.

Kæmner. Lærer Munk.

Branddir. Fuldm. A Nielsen.

Lærere. Kirkesanger — — — og L Munk.

Vejer og Maaler. Toldopbebørselskontr. V Colberg.

Forligsmæglere. Brænderiejer L C Larsen, Hasle, og Grdejer H Rømer, Skovgaard i Klemensker S.

Havnef. og Lods. Kbm. C Petersen.

Dampskibsexp. P Sonne.

Forening. Haandværker- og Industrif., Maler Mortensen, Form.

Torvedage. Tirsdag og Fredag Form.

Firma-Register.

Brødrene Anker, Smede- og Maskinværksted, Jens Vallentin Anker.

Grønbeck & Komp., Kjøbmandsh., H J Grønbeck.

Hasle Dampbrænderi, Th Rønnes Enke Fru Hanne Rønne ($\frac{1}{9}$), Kbm. A Grønbeck, Sandvig ($\frac{1}{9}$), L C Larsen, Hasle ($\frac{1}{9}$), Anthon Larsen, Hasle ($\frac{1}{9}$), Kbm. W Rønne, Rønne ($\frac{1}{9}$). Delt. hver for sig indtil 2000 Kr. berettigede til at underskr., hvorimod til større Summer udfordres Underskr. af samtl. Interessenter.

Hasle og Omegns Forbrugsf., Grdm. Olsen, Hollændergaard i Olsker S. Form., S Thomsen, Best.

Bagere. L Birk, 1150. G Herolds Enke, 2000. H Kofoed, 1800. A Kure, 1400. J P Jensen, 1500.

Blikkenslager. C Clausen, 400.

Direktion for Danmark: Vimmelskiftet 47, Kjøbenhavn.

Brygger og Brændevinsbrænder. Anton Larsen, 2,800 (som Delt. og Best. af Hasle Dampbrænderi).

Bødkere. W Andersen, 1400. A Sjøgren, 700.

Drejer. Anker Skou, 650.

Fabrikker. Hasle Dampbrænderi (se Firma-Reg.). Hasle Kul og Teglværker, Klemensker Strandbymark.

Gjæstgivere. J Herskind, Hotel Erna, 1150. Jesper Holm, Gjæstgivergrd. Hasle, 1,600. Chr Mortensen, 1,500.

Handlende. Kbm. (alle Kolonial- og Manufakturh.). Grønback & Komp. (tillige Produkth. og Tømmer), 1875, 3700. P C Kløker (do. og do.), 1875, 4200. L P Tranberg (do. og do.) 1874, 1800. N P Olsen, 1876, 1500. F G Holm, 1881, 1100. N Holms Enke, 1874, 1200. Jens Nielsen, 1873, 1200. Detailh. J C Pedersen, 1879, 1000. C Olsen, 1876, 700. Chr Pedersen, 1878, 1400. J C Pedersen, 600. J Kofoeds Enke, 900. Isenkramh. J P Larsen, 1400. Kreaturh. Gjæstgiver J Holm, 1600. Læderh. Sonne, 1200.

Karstmager. J J Andersen, 700.

Kalkbrænder. P K Larsen, 1200.

Malermester. A Mortensen, 1500.

Murermestre. J H Ancher, 700. H P Nielsen, 900.

Møllere. Chr Pedersen, 1600. C Schou, 1600. N Thomsen, 1800.

Røgerier. Kbm. P K Larsen, 1200. Fisker L Chr Olsen, 700. Gjæstgiver Chr Mortensen, 1500.

Sadelmager. H P Nielsen, 600.

Skomagere. P Dam, 950. H P Hansen, 350. J P Holm, 750. L Jørgensen, 450. K Malm, 500. H J Pedersen, 600. A Marcussen, 450. P Mortensen, 450.

Skreddere. H Andersen, 950. A Hansen, 750. P Schou, 500. Funch, 600.

Smede. P J Arristen, 450. Brødrene Anker, 800. J H Due, 1000. Chr Larsen, 700. J Chr Bohn, 700. J P Andersen, 900. M Pedersen, 600.

Snedkere. J P Christensen, 950. J Christoffersen, 1000. P Mortensen, 700. P Pedersen, 650. M Thorsen, 1400. L P Jensen, 700. A Andersen, 650. Carl Olsen, 650.

Værtshusholdere. Petersens Enke, 700. Larsens Enke, 400. Mikkel Jensens Enke, 400. N Rasmussen, 500.

Bornholms Nørre Herred.

(Bornholms A. Kontor i Hasle.)

Hasle Landdistr. (49 Indb.) Rutsker S. (1328) Dele af Klemensker S. (hele S. 2175) og Olsker S. (hele S. 1146).

Sgnf. Grdejer H Rømer, f. Klemensker S. Ltnt. Lund, f. Rutsker S. Grdejer H Mortensen, f. Olsker S.

Sandemænd (Sgnf.) Grdejer C Ipsen, f.

Klemensker S.'s søndre Distr. Grdejer Riis, f. Klemensker S.'s nordre Distr. H A Svime, f. Rutsker S. Partikulier H Jensen, f. Olsker S.

Lægds. Ltnt. Kofoed, f. Klemensker S.'s søndre Distr. Grdm. M E Hansen, f. Klemensker S.'s nordre Distr. H A Svime, f. Rutsker. S H Kofoed, f. Olsker S.

Lærere. M Mikkelsen, C Schouw, J Bohn samt Lærerinderne Bohn og E Herved, Klemensker S. Hansen og Nielsen, Olsker S. Frantzen og Ipsen, Rutsker S.

Større Landejend. Splitsgaard, Klemensker S., 28 $\frac{1}{2}$ Td. Hrt., Otto P H Jespersen. Pilegaard, s. S., 19 Td. Hrt., Claus Flyng Petersen. Simblegaard, s. S., 28 $\frac{1}{4}$ Td. Hrt., Ltnt. H Holm. Præstegd., s. S., 17 $\frac{1}{4}$ Td. Hrt., Præstekaldet. Tornbygaard og Landsdommergaard, 22 $\frac{3}{4}$ Td. Hrt., Jens Chr Soph Jensen.

Handlende. A Due, Klemensker Kro. Calberg, Klemensker. Spelling, Skarpe-skade, Klemensker.

Møllere. P West, Træbenemølle, Sode, Bjørnemøllen, Thorsen, Bredegademølle, Klemensker S. Janus Holm, Bymøllen, og P Boesen, Kirkemøllen. Rutsker S. Sandersens Enke, Bakkemøllen, Olsen, Rise-møllen, og Olsen, Vibymøllen, Olsker S.

Teglværk. Et Interessentskab i Olsker S.

Haslev.

Postexp. Jernb.-St. Jernb.-Tel.-St. Haslev S., Ringsted H., Sorø A. 1 $\frac{1}{2}$ M. t. Rønnede. Ad Jernb. 1,2 M. t. Tureby, 1,4 M. t. Olstrup, 2,4 M. t. Nestved.

Bregentved-Glselfeld Birk.

(Sorø og Præsts A. Kontor i Vester-Egede pr. Haslev.) Testrup S. (2125 Indb.) Førslev S. (901) Hasle S. (1397) Aversi S. (1364) Dele af Terslev S. (hele S. 1779) Frerslev S. (hele S. 415) Braaby S. (hele S. 774) Dalby S. (hele S. 1638) Alalev S. (hele S. 476) Ulso S. (hele S. 704) og Vester-Egede S. (hele S. 677).

Birkekont. aabent 8—1 og 2—5. Thingsted i Vester-Egede. Retsdag Fredag. Fuldm.: A Sørensen, Vester-Egede. Th Piilgaard, Opstrup. P Christensen, Dyrekjær. P M Nørregaard.

Sgnf. og Lægds. Grdm. L Andersen, Braaby, f. Braaby S. Grdm. H Pedersen, Testrup, f. Testrup S. N Chr Nielsen, Førslev, f. Førslev S. H Chr Hansen, Aversi, f. Aversi S. H Jensen, Lysholm, f. Hasle S. Grdm. J Hansen, Vester-Egede, f. Vester-Egede S. L Andersen, Frønderup, f. Dalby S. Grdm. N Pedersen, (alene Lægds.) Terslev Mark.

Lærere. Lindal, Vester-Egede. L Hansen, Frerslev. Nielsen, Braaby. J Kasperen, Rode. O C Christensen, Testrup. P Nielsen, Skuderløse. Lindal, Terslev. Fog, tillige Organist, Haslev. Aakerberg, Lys-holm. S Nielsen og Knudsen, Ulso.

Forligsmæglere i Tyendesager. Grdm. O Olsen, Frerslev. Forp. Sønderup, till.

Livsforsikringsselskabet New-York,

Forligskommissær, Louisenlund. Kbm. A A Rasmussen, Terslev. Justitsraad Permin, Haslev. Lærer P Nielsen, Skudersløse. Forligskommissionen holder i Reglen Møde Torsdag Kl. 11 i Vester-Egede.

Vurderingsm. f. Laan af Umyndiges Midler. Forp. Sønderup, Louisenlund. Sognef. H Pedersen, Testrup. Sgnf. Nielsen, Førsløv.

Sagf. J A Jensen, Vester-Egede. Prok. C E Jespersen, Statafgaard.

Spare- og Laanek. Sp.- og Laanek. for Terslev og Omegn, Terslev, alm. Sparek.-Forretning, Best.: Pastor Bluhme, Terslev. Grdmændene N Hansen, Aarsløse, L Hansen, Kværede, N Hansen, Ulstrup, J Larsen, Tollerød; Lærer Lindal, Terslev; Grdmændene L Pedersen, Tjæreby, N Pedersen, Terslev, Kbm. Rasmussen, Terslev; Bestyrelsen under Et ansvarlig med en Sum af 900 Kr. for indestaaende Beløb; Lærer Lindal som Bogh. kvitterer tilligemed to andre Medl. for Indskud; andre Udfærdigelser ske ved Form., Kjøbm. Rasmussen.

Sp.- og Laanek. for Aversi og Omegn, Best.: Lærer Schrøder, Form., Sgnf. H Chr Hansen, Næstform., Grdmændene Chr Petersen, O Pedersen og Hmd. O Andersen, alle af Aversi. Form., i hans Forfald Næstform., i Forening med to af Best. forpl. Sparek. Testrup S.'s Sp.- og Laanek., Best.: Grdm.

H Hansen, Form. og Kass., Langevraa, Lærer O C Christensen, Regnskabsf., og Grdm. O Larsen, Testrup; 2 Bestmedl.'s Underskr. forpl. Kassen.

Sparek. for Grevsk. Bregentved og Omegn, Statafgaard, driver alm. Sparekasseforretn., Best.: Lensgreve Moltke Bregentved, Form., Kbm. C J Ulrich, Haslev, Grdm. L Jensen, Haslev, H Petersen, Høsten, Godsforv., Overretssagf. Permin, Statafgaard; Permin leder Forretn. og er berett. til at kvittere for Indbetalinger, ^{30/10} 82.

Sp.- og Laanek. for Vester-Egede og Omegn driver alm. Sparekasseforretn., Sparek.'s Styrelse skeer under Ansvar af Generalf., hvis Form. er Pastor Baumann; Best.: Grdmændene P Hansen, R Sørensen, Rønnede, H P Larsen, P Larsen, og Tømmer S Ingversen, Grdmændene P Hemmingsen, J Chr Hansen, Smed Richard, alle af Vester-Egede; Bogh., Lærer Lindal kvitterer sammen med et af de andre Best.-Medl. og forpl. paa samme Maade Foreningen.

Forbrugsforeninger. Forbrugsf. f. Braaby S., Detail- og Brændevinsh. til Medlemm., Best.: Grdmændene L Andersen, Form., L Pedersen og Væver Christensen, alle af Braaby; Fuldm. Schrøder er berett. til at underskr. og forpl. Foren.

Terslev S.'s Forbrugsf. driver Detailh. med Brændevinsh., Best.: Hmd. J Hansen, Form., Terslev; Udsælgeren maa ikke indkøbe Varerne.

Forbrugsf. for Vester-Egede driver Detailh.- og Brændevinsh.; Lærer Lindal, Forretningsf., Pastor Baumann, Form., Hans Chr Rasmussen, Udsælger.

Forbrugsf. for Dalby-Taagerup Overdrev og Omegn; Smed L Mortensen, Baberup, Form., Kasserer og Indkjøber; Udsælgeren maa ikke indkøbe Varer.

Forsikringsforenings-Agent. Malermester Kruuse f. Forsikringssselsk. Skjold.

Større Landejend. Grevsk. Bregentved, Hasle S., 1717^{9/10} Td. Hrt., Hofjægern., Lensgreve F C Moltke-Bregentved; Godsforv. Overretssagf. Permin, Statafgaard. Ulsøgrd., Ulsø S., 20 Td. Hrt., hører til Grevsk. Bregentved, Forp. Brian de Crevecoeur. Sophiendal, Terslev S., 65 Td. Hrt., hører til Grevsk. Bregentved, Forp. A E V Nygaard. Gisselfeld Kloster, Braaby S., 1750 Td. Hrt., Overdir. Greve Danneskjold-Samsø. Præstegr., Aversi S., 14 Td. Hrt., Præstekaldet. Rodegaard, Dalby S., 12 Td. Hrt., Arvefæstegaard under Universitetet.

Markeder. Ved Haslev Jernbanestation 30. Marts og 29 Oktbr. Kreaturer.

Firma.

Brødrene Wolff, Haslev, S P J Wolff.

Apotheker. O Mygdal, Søtorup.

Bagere. H Andersen, Rode. Brask, Louisenlund. P Hansen (till. Møller), J Hansen, H Rasmussen, C Jørgensen, Haslev. N Chr Jensen, Førsløv. C Melsted, Frerslev. Christensen, Skudersløse.

Barber. F Olsen, Haslev.

Bryggere. Bryggeriet „Rode“, L Jørgensen, Haslev.

Bødkere. H Danielsen, D Hansen, Haslev Mark.

Dyrlæger. V L Jørgensen, Braaby. P Sækkjær, Førsløv.

Farver. J Eskesen, Haslev.

Handlende. Kbm. C Ulrich, Brødr. Wolff, Haslev. Tofte, Stataf. Manufakturh. J Tetzlaff, Haslev. Detailh. H T Hansen, P Hansen, K Johansen, M Johansen, A Pedersen, Brødr. Wolff (till. Brændevinsh. og Skræderforretning), Sandor, Haslev. Chr Hansen, Lysholm. P Larsen, (till. Brændevinsh.), Levetoft. Rasmussen (till. Skræder og Marskandiser), Terslev. Hansen (till. Brændevinsh.), F Nielsen, Braaby. A Jacobsen, A Rasmussen, Kr Jørgensen (alle tre till. Brændevinsh.), Testrup. A Rasmussen, Testrup og Haslev. Willadsen (till. Brændevinsh.), Skudersløse. N Christensen (Marskandiser), Førsløv.

Direktion for Danmark: Vimmelskiftet 47, Kjøbenhavn.

lev. O C Thrane (Bogh), Haslev. C Rasch (Læderh.) Modeh. Jfr. Jacobsen, Thora Olsen, Haslev. Høkere. J P Jensen, Vester-Egede. H Larsen, Braaby. P Nielsen, J Caspersen, (Marskandiser), Terslev Overdrev. H Olsen, Haslev Mark. C Pedersen (Ølhandel), J C Jørgensen, Haslev. P Melsted, Frerslev. Arp, Ulsø.

Kroejer. A Knudsen, Haslev Jernbanekro.

Malere. Grøndal, Kruuse, N Larsen, J C Nielsen (till. Snedker), Haslev. Strandt, Bregtvad Mark. Geppel, Gisselfeld.

Maskinbygger. N Hansen, Haslev Mark.

Mejerister. C J Ulrich.

Murere. R Hansen, Søtorup (Samsøhus). J Jensen, Braaby. N C Olsen, Haslev.

Møllere. Louisenlund Mølle. Petersen, Rode. C Lassen, Troelstrup. J Pedersen (till. Bager), Terslev.

Sadelmagere. P Brandt, Frerslev. H Frandsen, Gisselfeld. Hansen, Frerslev. Hansen, Rode.

Skomagere. N Hansen, Lauritsen, Haslev. L J Nagel, Simmendorup. H Nielsen, Rode. O Nielsen, Testrup. O Pedersen, P Jensen, Haslev Mark. Nielsen, Skudersløse.

Skrædere. H Jensen, Haslev. N Larsen, Terslev. A Halberg, J Olsen, L Sørensen, Haslev Mark.

Slagtere. J P Nielsen, Haslev Mark. F Pedersen, Haslev.

Smede. Kyhn, Gisselfeld. N Martinsen, Babberup. P Nielsen, Braaby. J Nielsen, L Olsen, Haslev Mark.

Snedkere. A Christensen, Frerslev. Bøt-ker, Hansen, Haslev. C Hansen, Gisselfeld.

Teglværker i Troelstrup og i Testrup.

Tømremestre. H Hansen, H F Hansen, N Hansen, Haslev Mark. Jensen, Frerslev. H C Larsen, Haslev. Jensen, Gisselfeld.

Uhrmagere. H Nielsen, Dalby. H Thomsen, Frerslev.

Vævere. H Christensen, J Hansen, Testrup.

Hasselager.

Jernb. Holdepl. Koldt S., Ning H., Aarhus A. Ad Jernb. 1,2 M. t. Aarhus, 0,7 M. t. Hørring, 1,8 M. t. Skanderborg. Se Aarhus.

Havdrup.

Jernb. St. Jernb.-Tel.-St. Havdrup S., Tune H., Kbhns. A. Ad Jernb. 1,5 M. t. Roskilde, 1,5 M. t. Kjøge. Se Roskilde.

Havndal.

Postexp. Jernb. St. Jernb.-Tel.-St. Udbyneder S., Gjerlev H., Randers A. 1 $\frac{3}{4}$ M. (over Dalbyneder og Sødring) t. Udbyhøj. Ad Jernb. 0,42 M. t. Nebstrup, 0,85 M. t. Norup, 1,07 M. t. Aasmølle, 1,38 M. t. Hadsund, 0,59 M. t. Dalbyover, 1,14 M. t. Øster Tsvalev, 1,53 M. t. Gjerlev, 2,02 t. Hald, 2,57 M. t. Spentrup, 3,12 M. t. Løm, 3,41 M. t. Gimming, 4,02 M. t. Randers,

Gjerlev Herred.

(Randers A. Kontor i Mariager)

Udbyneder S. (1273 Indb.) Kastbjerg S. (522) Vindblæs S. (827) Dalbyneder S. (282) Sødring S. (325) Dele af Dalbyover S. (hele S. 418) og Raaby S. (hele S. 803).

Sgnf. og Lægdsn. Grdm A M Krag, Kastbjerg. Chr Dahl, Sødring. A Mathiasen, Udbyover. A Rasmussen, Nebstrup. C C Glerup, Dalbyneder. R Rasmussen, Dalbyover. P Andersen, Raaby.

Lærere. P Madsen, Kastbjerg. M A Mogensen, Sødring. F Jørgensen og R M Sidenius, Udbyneder. P Petersen, Udbyover. Breum, Vindblæs. Stægger, Lystrup. C C Egens, Dalbyneder. Gregersen, Vinstrup. Sørensen, Raaby.

Forligsmæglere i Tyendesager. Propr. H Jørgensen, Fuglsø, f. Udbyneder- Kastbjerg S. Propr. C Ostenfeldt, Sødringholm, f. Raaby-Sødring S. Sgnf. R Rasmussen, Dalbyover, f. Dalbyneder-Dalbyover S.

Sparekasse. Udbyneder-Kastbjerg S's Laane- og Sparek., Lærer P Pedersen, Kasserer, Udbyover. Sødring S's Sp- og Laane-, Lærer M A Mogensen, Kasserer, Sødring. Raaby-Dalbyneder og en Del af Sødring S's Sp- og Laane-, Sørensen, Kasserer, Raaby.

Forsikringselskaber. Kreaturforsikringsf. for Falslev-Vindblæs Sogne, Lærer Stægger, Lystrup, Form.

Foreninger. Forbrugsf. i Raaby, K J Seiersen, Raaby, Form. Landbof. for Randers Amts nordvestlige Del, Propr. Jørgensen, Fuglsø, Form.

Større Landejend. Overgaard, Udbyneder S., 102 $\frac{1}{2}$ Tdr. Hrtk., Arenstorffske Fideikommiss, Hofjægerm. Fr Arenstorff. Fuglsø, s. S. 24 $\frac{5}{8}$ Tdr. Hrtk., Propr. Jørgensen. Charlottendal, s. S., 32 $\frac{1}{2}$ Tdr. Hrtk., Propr. L Petersen. Vellinggaard, s. S., 12 Tdr. Htk., Propr. Leth. Trudsholm, Kastbjerg S., 34 $\frac{1}{8}$ Tdr. Hrtk., Landbrugskand. Schwensen. Sødringholm, Sødring S., 28 Tdr. Hrtk., Propr. Ostenfeldt. Demstrup, Raaby S., 40 Tdr. Hrtk., Propr. Olsen. Krage- lund, Vindblæs S., 12 Tdr. Hrtk., Propr. H P Hansen.

Bager. A Møller, $\frac{1}{2}$, 82, Udbyneder.

Dyrlæger. A J A Hansen, Overgaards Mølle. C Rosenkilde, Havndal.

Gjæstgivere. Michelsen $\frac{20}{8}$, 84, Havndal. P Nielsen, $\frac{23}{8}$, 70, S. Hadsund. Chr Lind, $\frac{5}{8}$, 84, Dalbyoæer.

Handlende. N Christensen, $\frac{1}{10}$, 83, N E Michelsen, $\frac{1}{8}$, 83, M Clausdatter, $\frac{26}{10}$, 80, Kastbjerg. C W Sorvad, $\frac{1}{10}$, 83, A Harder $\frac{11}{11}$, 84, Havndal. S P Petersen, $\frac{23}{8}$, 84, S. Hadsund. J Hansen, $\frac{1}{8}$, 83, Udbyover. A Møller, $\frac{7}{11}$, 81, J L Hopff, $\frac{21}{2}$, 78, S Hede, $\frac{23}{8}$, 74, Udbyneder. O Jensen, $\frac{21}{7}$, 84, P G J Aaby, $\frac{2}{8}$, 81, Udbyhøj. K Karlsen, $\frac{2}{10}$, 85, Raaby. A M Sørensen, $\frac{21}{8}$, 82, Dalbyover.

Livsforsikringselskabet New-York,

Kalkbrænder. Propr. Th Kjældsen, Refsbæk.

Kridtslemmer. P Madsen, Aa Mølle.

Møllere S Rank, Kastbjerg Mølle.

Hansen, ²¹/₈62, Overgaard's Mølle.

Skomager. J P Jacobsen, ²⁰/₃82, Dalbynder. P L Petersen, ³⁰/₆85, Havndal.

Snedker. A V C Thøgersen, ¹⁰/₁61, Sødring.

Teglværker. Dyrlæge Rosenkilde, Havndal. P Madsen, Kastbjerg. Kjældsen, Refsbæk. A Rasmussen, Nebstrup.

Hee.

Jernb. Holdepl. mellem Ringkjøbing og Tim. Hee S., Hind H., Ringkjøbing A. Se Ringkjøbing.

Hedehusene.

Jernb. St. Jernb.-Tel.-St. Høje-Taastrup S., Smørum H., Kbhvns A. Ad Jernb. 1 M. t. Roskilde, 0,9 M. t. Taastrup. Se Roskilde.

Hedensted.

Jernb. Holdepl. mellem Løsning og Daugaard, Hedensted S., Hatting H., Vejle A. Se Vejle.

Hellebæk.

Postexp. Tel.-St. med indskr. Dagtj. Tikjøb S., Lyngekronborg H., Frederiksborg A. 1 M. t. Helsingør, ¹/₂ M. t. Hornbæk.

Kronborg østre Birk og Hellebæk Birk.

(Frederiksborg A. Kontor i Frederiksborg)

En Del af Tikjøb S. (hele S. 5744 Indb.) Byerne Hellebæk og Aalsgaard (857 Indb.)

Postkont aabent hele Dagen.

Sgnf. og Lægdsn. H P Nielsen, Horneby, f. Tikjøb S. nordre Del.

Lærere. J Nielsen, Hornbæk. Jørgensen, Borsholm. Chr Jensen, Holmene. Larsen, Hellebæk.

Lodser. N Chr Poulsen, Form., Mogens Petersen, Niels Peter Olsen, Johannes Jensen, Peder Mogensen, Hornbæk.

Større Landejend. Hellebækgaard, Tikjøb S., tilh. det Schimmelmanske Fideikommis, Forp. Chr Olsen. Borsholmgaard, s. S., 13 ³/₄ Tdr. Hrtk., Bauer.

Bagere. C C J Holm, ²⁰/₆79, 23, Hornbæk. N Chr Christensen, ¹⁷/₁₀ 79, 36, Hellebæk.

Fabrik. Hellebæk Klædefabrik ejes og drives af et Aktieselskab, der er domicileret i Kjøbenhavn og under Firma „Hellebæk Fabrikker“ er registreret der, Klædefabrikation, Bomuldsvæveri.

Handlende. Detailh. N P Nielsen, ⁶/₁ 80, 33, Poulsen, ⁶/₁77, 45, Hornbæk. L Meyer, ²⁷/₆84, 15. Vinh. P Mogensen, ³/₃73, 36, Hornbæk. Høkere. N L Petersen, ⁶/₁₃70, 117,00 Aalsgaard. P C E Schaar ⁴/₄ 73, 69,00, Hellebæk. Chr P Svendsen, ⁵/₄ 75, 8,00, Saunte. A Hammer, ²⁰/₆56, 12,00, og A Larsen, ⁷/₄82, 1,50, Borsholm. M Olsen, ⁹/₆78, 3,00, Skibstrup.

Kroer m. m. Hellebæk Kro, P E Hansen, ¹⁰/₆84, 47. Aalsgaard Badehotel, N

L Petersen, ²⁴/₇82, 117. Hornbæk Kro, M Petersen, ¹⁰/₁70, 55. Samme Kros Kjælderstue, Forp. N P Nielsen, ¹/₆80, 33.

Hellerup.

Postexp. (underlagt Kbhvn.) Jernb.-St. Tel.-St. med fuldst. Dagtj. Kjøbenhavns Grund. Ad Jernb. 1 M. t. Kjøbenhavn, 0,4 M. t. Charlottenlund, 0,4 M. t. Gjentofte.

Kjøbenhavns Amts nordre Birk.

(Kjøbenhavns A. Kontor Blegdamsvejen, Kjøbenhavn N) En Del af Gjentofte S. (hele S. 5106 Indb.)

Sparek. Hellerup Glasværks Spareforen. til Alderdomsfors., Hellerup. Best. Glasnager J Johanson, Mester Leonhardt Ludvig og Glasmager R Ziegler.

Større Landejend. Ryegaard, 17 ¹/₂ Td. Hrt., Baron C W E Knuth.

Firma-Register.

Aktieselsk. „Tuborg Fabriker“, Hjemsted: Kjøbenhavn, med Formaal at fuldstændiggjøre og benytte det Selsk. overdragne Havneanlæg ved Strandvejen med tilh. Grund, at anlægge og drive Fabriker sammesteds samt at iværksætte saad. andre derned i Forb. staaende Foretagender, som Best. maatte vedt. deriblandt Salg af Byggegrunde. Best.: Gross. Philip W Heymann, der leder Forretn. og underskr. med uindskr. Fuldmagt, Gross. Rudolph Puggaard, L Meyer, Konsul C D Hage, og Overretssagf. Chr Dyrlund. Aug Klein forb. Selsk. i alle Sager, vedrørende Post- og Toldvæsenet, samt med Parafering af Aug Nielsen tillige i Sager vedr. Ind- og Udbetalinger (se *Annonceafd.*).

A Seligmann & Komp., Fabrikation af Træsko, Træbunde og Trævarer, ASeligmann, Fuldm. W Lysholm.

Hellernp Glasværk, tilh. og drives af Aktieselsk. Kastrup Glasværk, der har Hjemsted i Kjøbenhavn (se Firma-Registret der).

Bryggeri. Tuborg Fabriker (Ø1) (se Firma-Reg.) (se *Annonceafd.*).

Handlende. Kbm. P Hansen Nielsen, ²/₄ 85, C V Børresen, ²/₆ 85.

Helsingø.

Postexp. Tel.-St. med indskr. Dagtj. Helsingø S., Holbo H., Frederiksborg A. ²/₁ M. t. Frederiksborg.

Kronborg vestre Birk.

(Frederiksborg A. Kontor i Helsingø)

Helsingø S. (1635 Indb.) Blidstrup S. (1068) Vejby S. (1232) Tibirke S. (573) Ramløse S. (1036) Annise S. (758) Dele af Valby S. (hele S. 805) og Maarum S. (hele S. 952)

Birkekont. aabent 9—4 og 6—8. Retsdag Tirsdag. Fuldm. E Hammerich og V Hoffmann.

Postkont. aabent 9—2 ¹/₂.

Tel.-St. aaben 9—7.

Sgnrf. Mølleforp. L Pedersen, Annise, f. Annise-Ramløse S. Grdm. A Jensen,

Direktion for Danmark: Vimmelskiftet 47, Kjøbenhavn.

Helsinge, f. Helsinge-Valdby S. Amtsraads-medlem, Grdm. A Christensen. Ørby, f. Veiby-Tibirke S. Grdm. N Pedersen, Kaalsbek, f. Blidstrup S.

Sgnf. og Lægdsn. Grdm. P Olsen, Skjærød, f. Ramløse S. Grdm. H Pedersen, Annise, f. Annise S. Grdm. A Jensen, Kongensgave, f. Helsinge S. Grdm. H Jensen, Mønge, f. Veiby S. Grdm. H P Nielsen, Tidsvilde, f. Tibirke S. Grdm. Chr Jensen, Smidstrup, f. Blidstrup S.

Lærere. Johansen, Maarum. Sweegaard, Kagerup. Møller, Annise. Hansen, Ramløse. Eskildsen. Aagerup. Petersen, Ammindrup. Due, Neilinge. Nielsen, Valdby. Hansen, Vejby. Frederiksen, Unnerup. Broe, Tidsvilde. Høeg, Blidstrup. Hansen, Smidstrup.

Sagf. A Nielsen, Helsinge.

Sparek. for Kronborg vestre Birk, Helsinge. Best.: J Nielsen, Petershvile, Form., A Jensen og K Larsen, Helsinge, J Rasmussen, Højberg, H Jensen, Mønge, Bogh: Lærer C F Lorentzen, Helsinge; Form., Bogh. og 2 Mdl. forb. Kassen.

Større Landejend. Annisegaard, Annise S., 30 Td. Hrt., V Lund, Mejeriforp. Ltnt. Bruhn. Petershvile, s. S., 12 Td. Hrt., J Nielsen. En Gaard i Helsinge By og S., 18 Td. Hrt., Olesen. Slettegaard, s. S., 19 Td. Hrt., Jægern. Lowzow, Forp. Bache. Toglerupgaard, s. S., 17 $\frac{1}{2}$ Td. Hrt., O C F Olesen. Tronegaard, s. S., 12 $\frac{1}{4}$ Td. Hrt., N Larsen. Unnerup Gaard og Mølle, Vejby S. 13 $\frac{1}{2}$ Td. Hrt., E F le Sage de Fontenay. Præstegrød., Vejby. S., 13 Td. Hrt., Præstekaldet. Vadstedgaard, s. S., 16 $\frac{1}{2}$ Td. Hrt., L Olesen.

Markeder. I Helsinge: 2. Mand i Jan., April, Juni og Oktober, Kreaturer og Landbrugsgjenstande.

Firma-Register.

L Barfods Efterf., Helsinge, Manufakturh., A Hvid-Petersen, Helsinge.

Brødrene Knudsen, Højelt, Detailh., J Knudsen, Højelt, Chr Knudsen berret. til at underskr. for Firmaet.

Otto Rundin, Helsinge, Kbmh., Enkefru Caroline Rundin, Helsinge, Otto Rundin er beret. til at underskr. i den daglige Drift, dog undt. Vexelforh.

Bagere. P Andersen, Taagerup. Grønbek, Pibemølle. Vestphal, Unnerup. F Nielsen og J Hansen, Helsinge.

Blikkenslager. Lund, Helsinge.

Brøndgraver. C Petersen, Slettel.

Bødker. Schults, Holløse.

Dameskræderinder. Jfr. S Larsen, Tidsvilde. Mad. Frederiksen, Jfr. C Petersen, Nejlunge. Mad. Petersen, Helsinge. Jfr. S Petersen, Ørby. Mad. Sørensen, Mad. Jensen, Helsinge Tofte.

Dampbrændeovnsbrænderi. Propr. Olesen, Helsinge.

Dampuldspinder. Frederiksen, Helsinge.

Drejer. Lystrup, Helsinge.

Dyrlæge. E P E Høyer, Helsinge.

Farver. A Nielsen, Helsinge.

Garver. Rohde, Helsinge.

Gjæstgivere. R Nielsen, Helsinge Kro. Joh Nielsen, Tidsvilde (kun i Sommermaanederne).

Handlende. Steffensen, Ramløse-Annise Brugsforening. H P Hansen, Annise. P Andersen, Taagerup. N Hansen, L Larsen, Helsinge. Lindberg, Tofte. Grønbek, Pibemølle. Behrends Enke, Vejby. Hansen, Kaalsbæk. Knudsen, Højelt. H P Andersen, Nejlunge. Vestphal, Unnerup. Ed Nielsen, N Olsens Enke, Tidsvilde. Drevsen, Udsholt. Manufakturh. L Barfod, Th Gad, Helsinge. Marskandisere. H Hansen, P Hansen, Helsinge.

Malere. Jensen, Petersen, Helsinge. Sv Larsen, Vejby.

Murere. A Jørgensen, Sejer Petersen, Annise. Jørgensen, Skjærød. P Sørensen, Helsinge. A Christensen, Christiansen, Aggebo. R Olsen, Ørby. J P Christiansen, Højelt.

Møllere. P Andersen, Taagerup. J P Christiansen, Højelt. Fontenay, Unnerup. Grønbeck, Pibemølle. J Hansen, Helsinge. J Nielsen, Tofte. L Petersen, Annise.

Sadelmagere. Nielsen, Neilinge. Vigand, Helsinge.

Skomagere. S Jensen, L P Nielsen, Aagerup. L Henriksen, A Jørgensen, N Hansen, Corneliussen, Nicolajsen, Helsinge. Joh Larsen, Tidsvilde. A Pedersen, H Pedersen, Smidstrup. J Jørgensen, H Nielsen, Ramløse. R Herløfsen, Annise. F Petersen, Ammindrup. R Nielsen, Kjæderup. Hansen, Højberg. H Christiansen, Vejby. N Jacobsen, Kaalsbæk.

Skrædere. Chr Jensen, N Pedersen, J Pedersen, Ramløse. Brandt, P Hansen, Helsinge. L Jensen, Højelt. J Sørensen, Huseby. S Petersen, N Sørensen, L Pedersen, Annise. A Jensen, Ammindrup. P Rasmussen, Vejby.

Slagtere. C Nielsen, Højberg. Petersen, Laugø.

Smede. A Pedersen, J Andersen, Ramløse. H Larsen, Malmberg, Helsinge. H Hansen, Skjærød. L Henriksen, Chr Christiansen, Annise. J Olsen, H Larsen, Chr Nielsen, Tofte. P Hansen, Ammindrup. H Mathiasen, Laugø. Malmberg, Mønge. H Larsen, Vejby. L Jensen, Ørby. Sv Nielsen, Unnerup. J Pedersen, Holløse. O Magnusen, Tidsvilde. Mortensen, Smidstrup. H Mikkelsen, N Jensen, Kaalsbæk. F Heintz, Udsholt. F Bern, Højelt.

Livsforsikringselskabet New-York,

Snedkere. J Andersen, Helsingø. P Andersen, N Nielsen, Kaalsbæk. Olsens Enke, Højbjerg.

Træarbejdere. P Nielsen, L Svendsen, Ramløse. C Petersen, Christiansen, Helsingø. O Pedersen, Udsholt. O Jensen, Smidstrup. R Pedersen, Annise. S Jensen, Skjærød. L Pedersen, Aagerup. S Larsen, Kjæderup. N Andersen, A Pedersen, Nøjlinge. J Jørgensen, Møller, Mønge. B Nielsen, P Nielsen, Ørby. L Hansen, Vejby. B Larsen, Holløse. L Larsen, Tidsville.

Uhrmagere. N Albek, Helsingø.

Værtshusholder. A Hansen, Helsingø.

Vævere. J Hansen, N Hansen, O Olsén, Kjæderup.

Helsingør.

Postkont. Jernb.- St. Tel.- St. med fuldst. Dagtj. Kjøbstad med 8978 Indb., Lyng-Kronborg H.; Frederiksborg A. 1 M. t. Hellebæk. Ad Jernb. 1,2 M. (over Snekkersten) t. Kvistgaard, 2 M. t. Fredensborg. Ejendommens Assuranceværdi 14.391.070 Kr. I 1885 anslaaet Skatteindtægt 2.038,358 Kr. Skatteprocent t. Formue- og Lejlighedskat 4 pCt. f. Civile, 2 pCt. for Militære. Det samlede Beløb af Kommuneafgifterne paa Formue- og Lejlighed androg for 1885 87554 Kr. 55 Øre. Ofskatskat $\frac{2}{3}$ pCt. af Skatteindt., dog ikke under 1 Kr. og ikke over 75 Kr., ialt 6377 Kr. 34 Øre. Opbeholdelserne ved Toldstedet for Regnskabsaaret 1885—86 udgjorde 232,360 Kr. 29 Øre. I Tolddist. høre hjemme 10 Dampskibe og 1 Dampmuddermaskine af tilsammen 3787 Reg. Tons Drægtighed og 662 Hestes Kraft og 187 Sejlskibe af tilsammen 4922 Reg. Tons Dr. samt 87 Baade paa 4 Reg.- Tons og derunder.

Borgmesterkont. aabent 10—3.

Byfoged og Politikont. aabent 9—2 og 5—

7. Retsdag Mandag, Politikammer sammesteds bestandig aabent.

Postkont. aabent Sønd. Kl. 8—3 og 5—8 Søn- og Helligd. 8—9 og 12—2.

Toldkont. aabent $\frac{1}{3}$ — $\frac{31}{10}$ 7—1 og 3—7, $\frac{1}{11}$ — $\frac{28}{2}$ 8—1 og 3—5.

Byraadet. Borgmesteren, Form. Valgte ved alm. Valg: Bogtrykker H J Donatzky, Kpt. Brændevinsb. J L Tvede, Bundtm. M Grossmann, Prok. C J Jensen, Justitar. kgl. Raadmand P C Rehling, Cand polyt. D Monrad, Partikulier I C N Schmidt, Kbm. C v. Mehren, Handskem. J L E Høyby. Valgte ved Valg af de Højstbesk. Kapt., Skibsbygm. Chr Rohmann, Kbm. J A Unna, Uhrm. J T Hansen, Bygm. P Hansen, Oberstltnt. E Neergaard, Guldsmed V Sølvér, Møller A Qvistgaard og Tømrrerm. H Schmidt, Sekr. Branddir., Sagf. J M Ditzel.

Kæmner. Kpt. L F Tegner, R., Kontor aabent 9—12.

Stadsingeniør. Landinsp. H P Hansen.

Gasværket. Ejer: det danske Gaskomp. Best.: F N Petersen. Bogh. og Kass.: J F V Sorup.

Brandinsp. Stadsingeniør H P Hansen.

Fattiggarden. H N Madsen, Insp. C P Moberg, Opsynsmand.

Hospitalsforst. ved alm. Hosp.: Aktuar C A V v. Bauditz. Ved Øresunds og Helsingørs Sygehosp.: E F Øeltze, Insp.

Lærere. Ved Latin og Realskolen: C J Krüger, Cand. mag., Best. Cand. polyt. D Monrad, Ltnt. Cand. phil. C J F Holm, Translatør F L J Nancke, Cand. theol. Ravn, Cand. theol. Bang, Frk. Galschiødt.

Lærere ved Navigations-, Handels- og tekniske Skoler. Industrif's tekniske Sk. Søndagssk. for Handelslærlinge: Overlærer Schmidt. Ved Borger og Almuesk.: J L Faartotte, ord. Kateket og Førstel, M Jensen, E Rønne Olsen, O Lund, Klokker I H Skjoldager, Klokker C F A Schmidt, Kantor A M Th Jacobsen, Kantor A S E Jørgensen, C C Friis, Frk. S Gøricke, Frk. Galschiødt, Frk. W Rodewaldt.

Konsuler. L Dreyer, fransk Konsularagent. Kbm. Chr Reiffenstein, Vicek. for Nederlandene. Kbm. C J Gradman, Vicek. for Spanien og Portugal. Kbm. M L Johnsen, Vicek. for Rusland. Kbm. Robert Lund, K. for det tyske Rige og den Argentinske Republik. Kbm. J v. Mehren, K. for Belgien. Don A Zamit Romero, K. for Spanien. Kbm. L E Schierbeck, K. for Italien og Vicek. for Brasilien. Kbm. L M Fr Schmidt, Vicek. for England. Dr. phil. O M Thulin, Vicek. for Sverige og Norge. Kbm. Regner L Ulstrup, Konsularagent for de forenede Stater i Amerika.

Sagf. Overretssagf. P C J Holsøe. Prok. C J Jensen. Sagf. J M Ditzel. Sagf. Skjold Madsen.

Translatører. J W Good, Engelsk og Fransk. Telegrafist G E V de Renouard, Tysk og Fransk. P M F Bolt, Fransk og Engelsk. Konsul og Kbm. L M F Schmidt, Engelsk. Fr Nancke, Tysk og Engelsk.

Helsingørs Patent-Ophalings-Bedding. Dir.: Kbm. T F Kierboe, Form., Skibsbygm. Chr Rohmann og J O Løve, Kbm. J A Unna, Overretssagf. Holsøe. Bogh. P Müller, Forretningsf.

Helsingørs Vandkompagni Kbm. T F Kierboe, Form., Kbm. L Dreyer og L Ravn, Bundtm. M Grossmann. Sagf. S Madsen, Sekr. og Regnskabsf.

Vurderingsmænd ved Laan af Umyndiges og andre under off. Best. eller Tilsyn staaende Midler. Kapt., Murerm. J C Christensen, Ltnt., Murerm. Chr H Trapp, Tømrrerm. H Schmidt, Ltnt., Tømrrerm. P Hansen, Mekanikus A P Tvede, Jernstøber L T Kierulff, Propr. G G Dittmer, Jordbruger F B Hansen, Handlungartner A Z Larsen, Ltnt. E C Lund.

Branddir. Sagf. J M Ditzel.

Vejr og Maaler. Toldkontrollør A W Th Schultz.

Forligskommissionen for Frederiksborg

Direktion for Danmark: Vimmelskiftet 47, Kjøbenhavn.

Amts 6 Kreds: Propr. Lichtenberg og Kbm. T F Kierboe.

Lodsvæsenet. Komm. Chr L Prøsilius, Lodsinsp. E Ch C Tuxen, Kaptl., R., Lodsboogh. Fastlodser: C F Petersen, M H Hansen, Carl Hansen, A C Buntzen, L F Hansen, J C Nicolaisen, C V Hansen, H N V Hansen, L Ravn, Henr Hansen, W Olsen, N Olsen, P Larsen, H S Børgeesen, J W Engelsen, Harald V Hansen, A Larsen, H C C Jensen, Edw Olsen, C C Ravn, L Gommesen, Charles C Hansen, P M Larsen, F W Bache, C F Olsen, C G Hansen, Ch E Olsen.

Livsforsikringsselsk. og andre Forsikringer. Livsforsikrings- og Forsørgelsesanst. af 1871, Etatsr. Mühlensteth, Underagent Firmaet Stürup & Stilling. Livsforsikringsselsk. „Danmark“, Skolebest. N L Højberg og Overl. Chr Schmidt. Livsforsikringsselsk. „Hafnia“, Bogh. Jens Møller. Schweizisk Forsikrings-Aktieselskab imod Ulykkestilf., Kbm. Chr Soldan. Kreatur-Forsikrings-Foreningen i Danmark, Kbm. K W Brammer. Forsikringsselsk. Skjold, L Svendsen.

Brandforsikringer. Det kgl. oktr. ailm. Brandassurancekomp. for Varer og Effekter, L Svendsen. Det gjensidige Brand- og Livsforsikringsselsk. „Danmark“, Insp. H N Madsen. Ny danske Brandforsikringsselsk., Kbm. og Konsul Johnsen. Frederiksborg Amts Brandforsikring, Bogh. J Wagner. „Alliance“, Brand- og Livsforsikringsselsk. i London, Kbm., Konsul Regner L Ulstrup. Brandassurancef. for rørlig Ejendom i Sjællands Stifts Kjøbstæder, Overretssagf. Hølsøe. Magdeburger Brandforsikringsselskab, Kbm. Chr Soldan. Brandforsikringsselsk. „Guardian“, Boghd. Jens Møller. Pr. Nat. Forsikringsselskab, Musiker Thorvald Nielsen. London Provincial Brandforsikringsselskab i London, Kbm. Marius Kierulff.

Søforsikringer. Det kgl. oktr. Sø-Assurancekomp. i Kbhvn., de private Assurandører i Kbhvn., de kbhvske Søassurancef. fjerde Søforsikringsselskab, die Preuss. See-Assur.-Komp. i Stettin „Pormerania“, See & Fluss Versichr.-Gesellsch. i Stettin, „Union“, Actien-Gesellsch. für See- & Fluss. Vers. i Stettin, Preuss. National-Versichr.-Gesellsch. i Stettin, Bremische See-Assecur.-Compagnien i Bremen, Allgem. Versichr.-Gesellsch. für See-Fluss- & Landtransport i Dredsen, Verein Hamburger Asseradeure i Hamborg, Sjö-Assurancefören. i Finland, Kbm. og Konsul C J Gradman. Søforsikrings-Selsk. i Arendal, Skibsassurancef. i Arendal, Handelsh. N P Kirck. Arbroath Commercial Insur. Assoc., Moray Firth mutual Marine Insur. Assoc., London Alliance Insur. Assoc., London Friendly Insur.

Assoc., London Mutual Insur. Assoc., Handelsh. J Theo Lund. Montrose Insur.-Associat., Robin Hood's Bay Ins. Associat., Board of Underwriters i New York, Handelsh. Wm G Norrie. Samtl. Sø-Assurance-Komp. i Paris, Nantes, St. Malo, Bordeaux-Marseille og Cette, Handelsh. Hte Petit & Komp. Lloyd Espanol i Madrid, Lloyd i London, Liverpool Underwriters Assoc., Kbm. og Konsul R T Lund. Besigtelsesmand for Bureau Veritas og Lloyd Universel, Skibsbygm. Chr Rohmann. Agent for Norrlands Sjö-Assur.-Förening, Sjö-Assurance-Föreningen för Åland, Kbm. og Konsul Chr Schierbeck. Sveriges Angfartygs Assurans-Förening, Syd Sveriges Assurans-Förening, Schweizer Lloyd. Transport-Forsikringsselskab i Winterthur, Danske Søforsikring for Løvsøre, Boston Board of Marine Underwriters, Kbm. Chr Soldan. Sveriges Almäna Sjöforsäkrings-Aktiebolag, Kbm. A Sørensen. Western Clubs Marine Insur. Associations, Topsham, Eligible Association i North Shields, de østfrisiske Assurance-Kompagnier, Kbm. og Konsul Regner L Ulstrup. Seatonshire Marine & Blyth, Friendly Ins. Assoc., Sea Ins. Club office in Inverness, Shoreham, Sussex mutual Marine Assur. Assoc., Colchester & Wivenhoe do. do. do., London Maritime & Alliance do. do., Ocean Mutual Assur.-Assoc. i London, Montrose Insur. Assoc., Union Assoc. of Underwriters i Dundee, London Marine Ins. Assoc., London Maritime Freight & Outside Assur. Assoc., London Total Loss. Assur. Assoc., South Western Clubs i Exmouth, Moray Firth mutual Marine Ins. Assoc., Bariffshire mutual Marine Ins. Assoc., Tyne & Blyth Ins. Assoc. i North Shields, Handelsh. Major Wright & Komp. Russischer Lloyd, St. Petersburg, Foncière, Pester-Versicherungs-Anstalt, Budapest, Norddeutsche Versicherungs Gesellschaft, Hamburg, Stettiner Schiffsversicherungs Verein, Stettin, Deutsche Transportversicherungs Gesellschaft, Berlin, Gedania, Versicherungs Actien Gesellschaft, Danzig, Magdeburger allgemeine Versicherungs Actiengesellschaft, Magdeburg, Schweiz, Transport Versicherungs Gesellschaft, Zürich, Rheinische vestfälischer Lloyd, München Gladbach, Rhenania Versicherungs Actien Gesellschaft, Köln, Azienda Assicuratrice, Triest, Deutsche Reich & Mitversicherungs Gesellschaft, Berlin, Handelsh. Borries & Komp. Verein von Assuradeurs, Amsterdam, Düsseldorf allgemeine Versicherungs Gesellschaft, Düsseldorf, Kbm. Sophus Rasmussen. Skibsassurancef. i Kristiania, Kbm. I Razga. Göteborgs & Bohus Läns Sjö Assuranceförening, Göteborg, Åbo Läns enskilda Sjöassurance Förening, Åbo, Bohus Sjöassuranceförening, Udevalla, Kul-

Livsforsikringsselskabet New-York,

lens Enskilde Assurance Forening, Högnäs, Kbm. K F Marstrands Efterf.

Aktieselskaber. Fregatskibet „Percy“ Rhederi, Fragtfart paa Ind- og Udland, Best. og korresp. Rheder: Kbm. V D Møller. Fregatskibet „St. Albans“ Rhederi, ligel., Best.: Skibsbygm. Chr Rohmann og Kbm. V D Møller, Sidstn. korresp. Rheder. Barkskibet „Pallas's“ Rhederi, ligel., Best.: Kbm. W Svendsen og V D Møller, Sidstn. korresp. Rheder. Barkskibet „Frederiksborgs“ Rhederi, ligel., Best.: Skibsbygm. Chr Rohmann, Kbm. V D Møller og L V Dreyer, Førstn. korresp. Rheder. Barkskibet „Marienlysts“ Rhederi, ligel., Best.: Kbm. L V Dreyer og V D Møller, Sidstn. korresp. Rheder. Barkskibet „Excelsiors“ Rhederi, ligel., Best.: Skibsbygm. Chr Rohmann og M Barfoed og Kbm. V D Møller, Sidstn. korresp. Rheder. Rhederiet for Barkskibet „Jacob Hansen Løve“, ligel., Best. og korresp. Rheder: Gross. H C Nyholm. Rhederiet for Skonnertbriggen „Nellie“, ligel., Best. og Forretningsf.: Gross. H C Nyholm. Sparek. for Helsingør og Omegn (se nedenfor). Godthaabs Glasværks Sparef. til Alderdomsf. i Helsingør, Best.: Dir. Fr Duus, Glasmagerne August Ludvig og Fr Schrøder. Det Helsingørske Dpskbs-selsk. (se nedenfor). Helsingørs Jernskibs- og Maskinbyggeri, Best.: Gross. M C Holm, Form., Kapt. J L Tvede, Kbm. J A Unna, Konsul R L Ulstrup, Kbm. C v. Mehren, Overretsprø. B Bloch; Dir.: Skibsbygm. W Dyhr; Maskiningeniør I Piil eller Skibsingeniør F Møller bemyndigede til i Forening med Bogh. A Jensen at underskr. i de den daglige Drift vedr. Forhold, Bogh.: Amund Jensen.

Banker og Sparek. Sparek. for Helsingør og Omegn aaben Mand. 12—1, Onsd. og Lørd. 11—1. Dir.: Justitsr. kgl. Raadmand O C Rehling, Kbm. J A Unna og T F Kierboe, Oberstltn. O Johannsen, Byfoged Rosenstand, Kbm. L Schierbeck og Kbm. Viggo Kirck, Kapt. Chr Rohmann og Kbm. W Svendsen; Bogh.: P Müller; Revisorer: Skolebest. N L Højberg og Overl. C Schmidt.

Den danske Landmandsbank, Hypothek og Vexelbank, Helsingørs Afd. aaben 10—1. Chr Møller adm. Dir. Tilforordnede: Konsularagent og Kbm. Regner L Ulstrup og Overretssagf. C P J Holsøe, Bogh.: Chr Reiffenstein.

Foreninger og deres Formænd. Asylf.: Frk. Tagea Johansen. Borgerlig Ligkasse: Kbm. L A Ravn. Dansk Samfund: Cand. polyt. D Monrad. Firskillingsselsk.: Kbm. H Jørgensen. Folkebibliotheket: Fru Ste-mann. Forening for enlig stillede Kvinder: Frk. Meta Møller. Færgemændenes Lig-kasse: Færgemand W G Kempel. Haand-

værker-Sangf. Haandværker-Sangf.'s Stif-telse. Handelsf.: Kbm. og Konsul Regner L Ulstrup. Underofficers-Sangf. „Harmonien“, Oversergent Hansen. Hjelpef. for Handlende. Helsingørs Jernskibs- og Maskinbyggeris Syge- og Alderdomsforsørgel-sesk.: Dir. Dyhr. Industrif.: Kbm. C v. Mehren. Landbof.: Kbm. J C Brammer. Ligbrændingsf.: Korpslæge Møller. Ligk. af 1836: Hattemagerm. Olsen. Ligk. af 1869: Fodtøjsfabr. J Jensen. Lodsernes Hjelpek.: Komm. Proesilius. Læsef. Pastor Faartoft. Murernes Syge- og Ligk. Plejef.: Frk. Kragh. Realskolef.: Kbm. A F Stri-cker. Skydeselsk.: Kbm. H Jørgensen. Skyttef.: Frlint. Fjeldgaard. Skjøtteløberf.: Kapt. Johannsen. Sømandsf.: Vandbaads-fører P Jensen. Sømandsstuen: Pastor Bertelsen. Underofficersf.: Oversergent Hansen. Understøttelsesf., Kass.: Overretts-sagf. Holsøe. Vaabenbrødeselsk.: Kapt. Petersen. Øresunds. Konsul C J G Grad-mann.

Dampskibsselskaber. Dampb. „Bien“: Bugsering, Vandforsyning, Færgefart og øvrig tilfældig Trafik i Sundet, Best.: kgl. Lods Lauritz Ravn, Kbm. og Konsul Regner L Ulstrup, Gross. H C Nyholm, Sidstn. till. Forretningsf. Det Helsingørske Dampskibsselsk., Best.: Kbm. J A Unna, Konsul R L Ulstrup, Konsul L Schierbeck, Fabri-kant E T Hellmann; Forretningsf.: Gross. H C Nyholm. Et af Em. Switzers Bjerg-ningsentrepriser Bjergningsdpsk. er altid stationeret i Helsingørs Havn; Entreprisens Agenter ere Kapt. Gottlieb og P C Svendsen.

Dampskibsexpeditører. Kapt. og Kæmner L F Tegner for det forenede Dampskibs-selskab. Kbm. A Petersen for Thingvalla-Linien.

Hoteller og offentlige Steder, m. m. Hotel Belle Alliance, Gjæstgiver K P Larsen. Hotel Kosmopolitain, Enkefru J Andresen. Hotel du Nord, Gjæstgiver A Nielsen. Hotel Øresund, Gjæstg. Briggs. Konditor C O Larsen. Konditor W Kruber. Øresunds. Byens Klub (se ovenfor). Læsef. Restauratør Petersen, Jernbanehotellet. Hotel „Helsingør“ (F F Frederiksen). I Badesæsonen: Marienlyst Slot og Park.

Torvedage. Hver Dag, særlig Onsdag og Lørdag. Torvetid: Axelortvet og Slagter-torvet til Kl. 11 Fm. fra 1. April til 30. Septbr., til Kl. 12 Middag fra 1. Oktbr. til 31. Marts hver Søndag; Fisketurvet hele Dagen; paa Søn- og Helligdage dog kun til Kl. 9 Form.

Markeder. 24. Febr., 17. April, 22. Juli og 22. Oktbr. Kreaturer.

Firma-Register.

Ahman & Kierboe, Skibsagenturforretn., Kbm. T F Kierboe og A G Ahman. Andersen & Ko., Handel en gros & en

Direktion for Danmark: Vimmelskaflet 47, Kjøbenhavn.

detail (navnlig Tømmerh.), Konsul og Kbm. N Chr Reiffenstein, Fuldm. Bogh. Fr Reiffenstein.

St. Annagadens Kolonialvareh. Detailh. Bogh. Mads Peter Madsen, Fuldm. Kbm. J Brammer.

Axeltorvets Kolonialh., Kbm. Fritz Andersen.

William Bille & Ko., Kbm. A J W Bille.

Borries & Ko., Skibs- og Handelsagentur, Heinrich Philipp Borries if. Overdragelse fra Eierinden Frk. M A Borries, Fuldm.: Adam Jallich Schancke og Sophus Rasmussen.

F Brodersens Efterf., Kbmh. (Urtekramh.), Kbm. J C Brammer.

J W Christensen, Boghandel, O J Qv. H Christensen.

Cindersfabriken, Helsingør, Kbm. E V v. Mehrens Enke Poulina Christine og Propr. C E A Dahl (Sidstn. kun passiv).

Den danske Landmandsbank, Hypothek og Vexelbank, Helsingørs Afd. (se foran) Wilh Møller, adm. Direktør.

C F Ebert & Ko., Possementm. og Linge-rih., Detailh. L A Nielsen.

O E Galchiøt & Ko., Kbmforretn. (Skibsproviantering), Kbm. T F Kierboe.

Godthaab Glasværk, Aktieselsk. Kastrup Glasværk.

Adam Gradman & Glørfeldt, Kbmh. og Kommissionsforretn., Kbm. Carl J G Gradman.

Alex Gulstads Efterf., Kbmsh., Skibsprovianterings-, Kommissions-, Befragtnings-, Havarie- og Agentur-Forretn., Kbm. G A Gulstad.

„Hamlet“, Bødkeri og Trævarefabr. Forstkand., Grev H S Holck, Fuldm. Overretssagf. H H Lerche.

C Hansen, Dampskibsforretn., Gross. Generalkonsul Johan Hansen og Gross. Vicek. Olaf Hansen.

Jens P Hansen, Tovværksh. Fuldm. Kbm. Chr Winecken, til at underskr. i Forretningsanliggender.

Helsingørs Dampkaffebrønderi, Frk A H B Michaelsen, Fuldm. O E O Michaelsen.

Helsingørs Eddikebryggeri, Eddikebryggeri, Major H P Andersen.

Helsingørs Eddikefabrik, Eddikebryggeri, Jørgen Hansen, og P G Friis.

Helsingørs Læderhandel, Detailh. F V O Liunge, Fuldm. N P Frederiksen til at kvittere for Indbetalinger.

Helsingørs Patent-Ophalings-Beddings Interessentskab, Kbm. T F Kierboe, Skibsbygm. Chr Rohmann og J O Løve, Overretssagf. Holsøe og Kbm. J A Unna.

Helsingørs Smørforretning, Antonie Pe-

tersen, Fuldm. Kbm. N Jørgensen, uindskr. Fuldm.

Helsingørs Telefonselskab, Kapt. Brænderieier T L Tvede, Overretssagf. Holsøe og Kbm. J Brammer.

Helsingørs Trikotage- og Garnforretning, Detailforretn., Kbm. Christian Christensen i Aarhus, Fuldm. Christen Christensen.

Helsingørs Træskibsbyggeri, Skibsbygm. Chr Rohmann, M Barfoed og J O Løve.

E B Hilligsøe, Kbmsh. (Manufakturh.), Kbm. Fr V Hilligsøe.

M Jensens Efterf., Kbmforretn. (Korn- og Urtekramh.), Kbm. A T H Brammer.

M Jørgensen, Kbmsh., Kbm. Knud Harald Jørgensen.

C G Jessens Efterf., Kbmsh., Kbm. Anders Bech Christensen.

Johan Jørgensens Efterf., Kbmforretn., Kbm. R F Jørgensen.

Otto Jørgensens Efterf., Korn-, Produkt- og Kbmsh., Gross. Ch Steenberg og Kbm. H N C Petersen.

Kaas & Sørensen, Kulh., Kbm. A S N Kaas og N A C Sørensen.

V Kempel & Ko., Kbmforretn. (Isenkramh.), Kbm. V Kempel.

C A Kierboes Efterf., Kbmforretn., Kbm. A F Stricker.

Niels Peter Kirch, Kbm. Viggo Kirch. L T Kierulff & Søn, Jernstøberi, L Th Kierulff og J L Th Kierulff.

Klostermosegaards Planteskole, Trækultur og Forh. af Planteskolens Produkter, Propr. G F Dithmer og Handlungartner Zeiner-Lassen.

Zeiner Lassen & Dithmer, Handlungartneri, Handlungartnerne A L C F Zeiner-Lassen og Sophus Dithmer.

J Theo Lund, Kbmsh., Skibsprovianteringsforretn., Konsul og Kbm. R T Lund.

H Madsens Efterf., Detailh., Detailh. L A Nielsen.

K F Marstrand Efterf., Kbm. P J Razga og N A C Sørensen.

E v. Mehren, Klædefabrik, Spinderi og Farveri, Poulina Christine v. Mehren, Fuldm. Ltnt. J V Svedstrup.

E v. Mehren, Kbmsh. (Kulh.), Kbm. F v. Mehrens Enke Poulina Christine og Kbm. C A v. Mehren, Fuldm. Chr A v. Mehren. Merkur, Ølbouteilleringsforretn., Kbm. Julius Meincke.

Mikkelsen & Hansen, Kbmsh. (Kulforretn.), Kbm. Hans Peter Mikkelsen Enke og Kbm. Carl Hansen.

P L Nielsen, & Ko., Kbmsh., Kbm. P L Nielsen.

A H Obel, Kbmforretn. (Tobak og Ci garer), Kbm. A Chr T Obel.

Livsforsikringselskabet New-York,

Hte Petit & Ko., Kommissionsforretn., Kbm. L W Dreyer.

J S Pontoppidan, Kbmsh. og Skibsrhederi, Kbm. J S Pontoppidans Enke, Fuldm., Bogh. J F W Sørup og Kbm. V D Møller. Rasmussen & Ko., Kbmsh., Kbm. Sopbus Rasmussen.

Chr Schierbeck, Skibsprovianterings- og Kbmforretn., Konsul og Kbm. Louis Chr Eyben Schierbeck.

Schrøder & Olsen. Kbmsh. (Urtekramh.), Kbm. P T H Schrøder, og P O Olsen.

C Stürup & Ko., Kbmsh. (Tømmer og Kulh.), Kbm. C O M Stürup og Chr S Stilling.

Chr Svendsen, Kbmsh. (Ankerforretn.), Kbm. Th S W Svendsen.

Wm Thalbitzer & Ko., Kbmsh. (Tobakker), Kbm. H A Thalbitzer.

A P Tvede, Maskinfabr., Fuldm. Jørgen Daniel Tvede til at underskr. i Forretningsanliggender.

Simon Unna & Ko., Kbmsh. en gros & en detail, Kbm. J A Unna, Fuldm. E Frijsenberg Monrad.

Sally Wagner & Ko., Kbmforretn. en gros, Kbm. Sally Wagner.

Vett og Wessels Udsalg, Manufakturh. Kbm. S Nichum.

Chr Wismers Efterf., fotografisk Forretn., Philip Levald.

Major Wright & Ko., Kbmforretn., Kbm. Major Wright.

Apotheker. Johannes Rink, Svaneapotheket, 1600.

Aviser og Dagblade. Helsingørs Avis, udg. og red. af Bogtr. Th A H W Sørensen, 2000. Helsingørs Dagblad, udg. og red. af Bogtr. H Donatzky.

Baadebygger. P S Bjerg, ¹⁹/₅ 53, 2700.

Badeanstalter. P Christiansens Enke, Strømbade, varme og russiske Bade, 1600. Marienlyst Badehotel, tilh. et Interessentskab i Kjøbenhavn.

Bagere. S Bengtsson, ¹²/₄ 60, 2500. F A Bruhn, ⁴/₅ 48, 4000. Johannes Chr Bruun, ²⁸/₅ 85. Th Hansen, till. Kagebager, ¹⁸/₁₁ 80, 3000. Carl Chr Langkilde, ⁷/₄ 81, 2800. L Lindgren, 1200. Chr Olsen, till. Traad og Garnhandler, ²⁸/₉ 72, 700. J Schmidt, ²²/₆ 80, 2400. L F W Sparschuh, ¹/₄ 75, 5700. A C Stricker, ³/₄ 80, 5000. Julius Schmidt, ¹⁶/₁₀ 85. H Wulff, ¹⁸/₁₁ 82, 5700.

Bandagist. P F J Bjerring, ⁹/₅ 83.

Barberer. Charles Brunner, ²⁷/₉ 77, 3800. A Knudsen, ⁴/₂ 75, 1500. F Didriks Enke, ¹⁰/₁₂ 57, 800. M C V Hingst, till. Parykmager og Frisør, ¹/₄ 77, 1400. H F M Strøgh, ¹²/₉ 82, 1100. A C Lind, ¹⁵/₁₀ 85.

Billed- og Stenhugger. Feldschau, ¹/₇ 85.

Blikkenslagere. F H C Boyesens Enke, ¹⁹/₁₀ 65, 2400. C F Jacobsen, ²⁰/₄ 78, 2200.

C J Jensen, ⁴/₃ 82, 1200. V T Knudsen, 1000. W H A Olsen, ²⁶/₇ 71, 2400. L G Steen, ²⁴/₆ 52, 1400. H W Uggerløses Enke, ³¹/₅ 67, 1500. Chr P S Nielsen, ¹⁵/₁₀ 85.

Bogbindere. F C C Nielsen, ⁴/₂ 79, 1200. P Nørregaard 1800. L Petersen, 700. G F S Poulsen, 500. E C Poulsen, ¹¹/₇ 67, 2200.

Bogtrykkere. H Donatzky, ¹⁰/₁₁ 67, 5000. Th A H W Sørensen, 2000.

Brolægger. C Voss, 4200.

Bryggere. R Kierboe, Brændevinsbrænder, ²/₄ 46, 24000. J L Tvede, Kapt., Ølbrygger, ¹⁸/₅ 53, 20.000. C Wibroe, Agent, Bayersk-Øl-Brygger, ¹⁷/₁₂ 39, 35.000. Øludsalg Steng, 82.

Bundtmagere. M Grossmann, ¹⁵/₃ 51, 2000. C H Hansen, ⁶/₄ 43, 1100. T Petersen, 1000.

Bødkere. „Hamlet“ Bødkervarefabrik (se ovenfor), J C Krügers Enke, ²⁹/₁₀ 40, 900. Johan Schubell, ²⁴/₁₀ 73, 2700. L Schubell, ¹¹/₄ 78, 1000. E W Stonor, ¹¹/₁₀ 79, 1000. N P Poulsen.

Børstenbinder. W A E Hartmann, ¹⁸/₉ 77, 500.

Bøssemagere. C C Helberg, 1226. P Olsen (militær), 500. L G Wulff, 942. P Olsen.

Dameskræderinde. Gundestrup.

Drejere. J D Chemnitz, ²¹/₁₀ 41, 1200. H J Hasselberg, ¹/₅ 62, 1800. A Østergreen, ⁷/₂ 53, 800.

Dykker. Carl J Jensen, Bugserdamp. Bien, 900.

Dyrlæge. C W R J Kaufmann, 3000.

Fabriker og Fabrikanter. Det danske Gaskompagni, 6000; Best.: F N Petersen, 1400. N J Hagen, Sæbefabrikant, ²⁸/₁₂ 82, 2400. Helsingørs Jernskibs- og Maskinbyggeri (se ovenfor), ⁹/₁₂ 82. R Ludvig, Glasværket, ³⁰/₁₂ 82, 11000. E v. Mehren (Firma), Farveri og Klædefabrik, ³⁰/₁ 40, 17000. H F S Mohr, Skomager, Skræder, Skjorte- og Slipsfabrikant, ¹⁸/₈ 67, 3300. H A Thalbitzer, Tobaksfabrikant. ³¹/₁₂ 69, 6800.

Farver. C E Maymann, ²⁰/₁₀ 66, 1300.

Filehugger. Besch, 1300.

Forhyringsagent. J Petersen, 2000.

Fotografer. C Abrahamsen, 1500. F Fischer, 2000. P Levald (Firma: Chr Wismers Efterf.), 2600.

Fragtfører. N Clausen (Detailh.), ¹/₂ 73, 4000.

Frisør og Parykmager. G A H Bodé, ²³/₁₀ 74, 800.

Fyrværker. C Fricke, 800.

Fæstemand. Lars Jacobsen, 1200.

Gartnere (se Blomsterh. og Gartnere.)

Garvere. J T Lillieqvist, ¹⁰/₁ 62, 5700. N C Randropp, ²⁷/₉ 55, 800. P F Rohde, ¹⁸/₁₀ 48, 600.

Direktion for Danmark: Viumelskafet 47, Kjøbenhavn.

Gjæstgivere og Hotelværter. P Andersen, $\frac{1}{4}$ 81, 1500. Andresens Enke, $\frac{29}{9}$ 65, 1500. J W Briggs, $\frac{13}{8}$ 63, 3300. F F Frederiksen. P G Friis, $\frac{9}{2}$ 81, 1800. J F Grage. J P Juel, till. Grønthdl., $\frac{11}{1}$ 77, 1000. M Jørgensen, Klubvært, 2500. Anton Larsens Enke, $\frac{8}{9}$ 78, 1400. K P Larsen, $\frac{24}{6}$ 79, 2800. H J Mortensen, $\frac{26}{8}$ 81, 1800. A Nielsen, $\frac{24}{9}$ 75, 3100. Lars Olsens Enke, $\frac{19}{4}$ 81, 1800. Jens Petersen, $\frac{7}{10}$ 81, 2000. O Petersen, Jernbanehotellet. Jens Pedersen, $\frac{2}{11}$ 82, 1500. Søren Pedersen, $\frac{1}{4}$ 82, 1800. Ole Svendsen. H A Rünitz, $\frac{8}{4}$ 80, 2000.

Gjortler. J W Møllers Enke, $\frac{21}{10}$ 41, 1500.

Garmestre og Forgyldere. F W Bodin, $\frac{19}{9}$ 62, 800. J C Ohland, $\frac{12}{12}$ 61, 1800. P H Schrøder, $\frac{30}{6}$ 53, 1000. N Svendsen, $\frac{13}{6}$ 76, 1900.

Guldsmede. D A O Schultz, $\frac{23}{10}$ 66, 1700. V T Sølvær, $\frac{23}{9}$ 71, 3200.

Handlende. Grosserer. H C Nyholm, Skibsrheder, 16000. Manufakturh. Th N W Barfoed, $\frac{20}{10}$ 53, 6500. O L Friis, $\frac{29}{10}$ 81, 2700. L K Gundestrup, $\frac{18}{5}$ 82, 2,000. P J Hansen, $\frac{29}{1}$ 57, 4500. F W Hilligsøe, $\frac{12}{6}$ 75, 4200. A Holm, $\frac{4}{11}$ 75, 3,000. S Nickusen, $\frac{21}{4}$ 83. Kjøbhm. og Detailh. A Ahman, Skibsagentur, 1200. N Clausen, Kolonialvareforretning en gros & en detail. H P Andersen, Eddikebyggeri, $\frac{25}{9}$ 58, 3,800. Ph H Borries (Borries & Ko.), Skibs- og Handelsagentur, $\frac{3}{6}$ 38, 1,200. E Brun Enke, The og Kaffe, $\frac{21}{10}$ 82, 800. A Christensen, $\frac{19}{10}$ 80, 2,000. C P Fløe, Uld- og Garnhandel, $\frac{28}{6}$ 81. C J G Gradmann, $\frac{2}{4}$ 67, 1500. F F Greiffenberg, Brænde og svensk Kul, $\frac{19}{2}$ 58, 3,300. C A Harder, Syartikler og Legetøj m. v., $\frac{17}{4}$ 75, 3500. F E Harder, Garn og Klæde, Farveri og Uldspinderi, $\frac{9}{4}$ 76, 4,200. P Jensen, Viktualier, $\frac{29}{10}$ 63, 1200. N Jensen, $\frac{3}{10}$ 57, 2000. M L Johansen, Agenturforretning, $\frac{31}{3}$ 58, 300. C W Kjædebye, Lege- og Trætøj, $\frac{11}{4}$ 78, 1600. C F Lind, Viktualier, $\frac{12}{2}$ 61, 1500. P F Lundgren, Papir og Material, $\frac{8}{11}$ 65, 3500. J v. Mehren, Agenturforretning, $\frac{16}{2}$ 54, 1,000. A W Møller, Viktualier, $\frac{1}{2}$ 61, 1500. D V Møller, Firmaet J S Pontoppidan, $\frac{28}{2}$ 75. P Chr. Aug. Pedersen, Viktualier, $\frac{9}{8}$ 84. J A A Rossini, Kommissionsforretning, $\frac{3}{6}$ 62, 12000. S Basmussen, Viktualier, $\frac{29}{8}$ 84. P S O Stode, Detailhandler, $\frac{19}{4}$ 84. T S W Svendsen, Firma Chr Svendsen, Ankerforretning, $\frac{25}{8}$ 58, 6700. L E Sørensen, Tovværk, $\frac{15}{10}$ 57, 2000. N A C Sørensen, Deltager i Kaas & Sørensen og K F Marstrands Efterfølger, $\frac{21}{3}$ 73, 12000. C J Unden, Detailh., $\frac{28}{8}$ 79, 1000. C E B Wright, Kommissionsf., $\frac{4}{10}$ 77, 2500. M H Chr Wright, Firmaet Major Wright & Ko., Agenturf., $\frac{24}{12}$ 73, 3500. Skibspromi-

antering. A J W Bille, Firma W Bille & Ko., $\frac{1}{4}$ 69, 3000. L V Drejer, Firma Hte Petit & Ko., tillige Agenturf., $\frac{19}{1}$ 55, 5000. G Gulstad, Firma A Gulstads Eftfl., $\frac{19}{1}$ 82, 4500. T F Kierboe, Firma O E Galschiøt & Ko., tillige Vin, $\frac{24}{4}$ 45, 8500. V Kirck, Firma N P Kirck, $\frac{9}{8}$ 82, 14000. R T Lund, Firma A T Lund & Ko., tillige Agentur, $\frac{21}{8}$ 71, 5600. J Razga, Firma K F Marstrands Eftfl., $\frac{18}{12}$ 76, 4600. L E Schierbeck, Firma Chr Schierbeck, tillige Vin, $\frac{9}{4}$ 71, 9500. L M F Schmidt, Firma J T Lund, tillige Agenturf., $\frac{31}{8}$ 71, 2600. Chr M Soldan, Firma Wm Norrie, $\frac{23}{8}$ 57, 3500. R L Ulstrup, tillige Agenturforretn., $\frac{2}{9}$ 57, 7000. J A Unna, Firma S Unna & Ko., $\frac{11}{3}$ 52, 8000. Tømmerh. A P Andersen, Firma Andersen & Ko., $\frac{4}{9}$ 62, 2300. N C Reiffenstein, Firma Andersen & Ko., $\frac{17}{10}$ 44, 2000. F F Rohde, $\frac{21}{8}$ 61 2,000. C S Stilling, $\frac{27}{5}$ 82, 5700. C O M Stürup (Firma C Stürup & Ko.), $\frac{20}{3}$ 79, 4000. Kornh. M Jensen, $\frac{15}{4}$ 58, 5500. H N C Pedersen, $\frac{1}{9}$ 81, 2500. Ekviperingsh. H H L Gulbrandsen, $\frac{16}{9}$ 52, 4000. L P Jørgensen, tillige Klæde, $\frac{9}{4}$ 63, 2500. H G Lorentzen, $\frac{7}{10}$ 75, 7500. N M Madsen, $\frac{18}{12}$ 76, 1400. A Petersen, f. Søfolk, $\frac{9}{12}$ 70, 2000. Vinh. H Z Petersen, $\frac{12}{4}$ 80, 2500. Kulh. A L W Kaas, $\frac{27}{3}$ 73, 5000. C v. Mehren, $\frac{9}{10}$ 74, 12000. Mikkelsens & Hansen (Kjøbm. H P Mikkelsens Enke og Kjøbm. Carl Hansen), $\frac{22}{3}$ 72 og $\frac{2}{2}$ 65, 4500. Urtekramh. F V Andersen, $\frac{28}{12}$ 85. Aug. Andersen, $\frac{26}{9}$ 83. P K H Aagesen, $\frac{5}{8}$ 72, 2100. H P J G Andresen, $\frac{19}{12}$ 78, 1600. A Th Brammer, Firma M Jensens Eftfl., $\frac{14}{10}$ 80, 2500. J C Brammer, $\frac{29}{2}$ 62, 7300 (se Annonceafd.). K W Brammer, $\frac{21}{10}$ 58, 6000. G A S Bredstrup, $\frac{19}{11}$ 80, 1600. J A Brinckmeyer, $\frac{9}{2}$ 71, 2800. H E Eriksen, tillige Korn, $\frac{9}{12}$ 73, 4500. J Chr Eriksen, $\frac{3}{2}$ 78, 2700. A J H Fricke, $\frac{11}{6}$ 69, 3300. F I A Hansen, $\frac{10}{7}$ 84. G O Hertz, $\frac{1}{7}$ 79, 2000. E B Hilligsøe, $\frac{25}{1}$ 72, 9000. Fr Joelson, tillige Isenkram, $\frac{7}{9}$ 44. R Jørgensen, $\frac{10}{1}$ 68, 2500. K H Jørgensen, Firma M Jørgensen, $\frac{9}{2}$ 78, 5000. H L Jørgensen, $\frac{14}{8}$ 73, 1400. Edw Nielsen, $\frac{17}{2}$ 85. J Larsen, $\frac{12}{4}$ 77, 6000. M J A Marth tillige Mineralvandsfabrik, $\frac{22}{4}$ 71, 5000. J C Meincke, $\frac{22}{4}$ 82, 2500. A J F Nielsen, $\frac{22}{8}$ 80, 1400. P L Nielsen, $\frac{15}{10}$ 64, 6500. T F Petersen, $\frac{11}{5}$ 65, 2000. G E Petersen, tillige Høker, $\frac{19}{11}$ 74, 4500. N Petersen, $\frac{4}{12}$ 56, 1300. N P C Petersen, tillige Høker, $\frac{9}{9}$ 67, 1600. N Rasmussen, $\frac{27}{8}$ 57, 5500. L A Ravn, $\frac{15}{10}$ 64, 5200. A P O Schmidt, $\frac{1}{11}$ 66, 5000. P T H Schrøder, Firma Schrøder & Olsen, $\frac{11}{11}$ 71, 6000. A F Stricker, Firma C A Kierboes Eftfl., tillige Isenkram, $\frac{29}{10}$ 50, 5400. Delikatessesh. J P Hansen, $\frac{13}{4}$ 81, 1500.

Livsforsikringselskabet New-York,

- Chr Othilie Mogensen, $\frac{26}{8}$ 79, 700. Isenkr. V Kempel, Firma V Kempel & Ko., $\frac{1}{2}$ 66, 6,700. C E Jensen, $\frac{17}{7}$ 84. Bog- og Papirh. O J Q H Christensen, $\frac{4}{3}$ 79, 3,200 (se Firma-Registret). J S Møller, $\frac{5}{11}$ 78, 2,800. A P L Schnipp, $\frac{16}{3}$ 54, 1,200. Cigar- og Tobaksh. N Frederiksen, $\frac{12}{10}$ 80, 2,014. A T C Obel, $\frac{27}{3}$ 73, 4,000 (se Firmaregistret). O J Schiöler, $\frac{4}{5}$ 76, 1,500. S L J F Schiöt, $\frac{27}{5}$ 73, 2,200. P F Svendsen, 1,300. P A Henicke, $\frac{24}{3}$ 83. E L T Popp, $\frac{16}{8}$ 83. Tovværksh. J P Hansen, 2,500. Foderh. N Willumsen, tillige Vognmand og Hyrekusk, $\frac{1}{7}$ 82, 2,300. Brændeh. Danielsen, $\frac{30}{6}$ 73. Blomsterh. og Gartnere. H P Hansen, 900. H Chr Jensen, 1,500. L P Jensen, 2,300. A L Z Lassen (Firma A L Z Lassen & Dithmer), 4,600. Chr Mortensen, 2,000. P Müller, 1,000. L Nielsen, 1,200. L P Nielsen, 1,200. A P G Petersen, 600. Legetøjsh. A Løve, $\frac{13}{4}$ 82. Modehandlerinder. N Christiansen, 1,500. Madsen, 500. M Gommessen. J C N Holst, tillige Handel med Syartikler, 1,000. E Nielsen. Chr Lilleballe, 1,100. Traad- og Garnh. A Hansen, 1,700. J Hansen. M Petersen. Melh. P Petersen, $\frac{24}{6}$ 79, 1,800. L Sørensen, $\frac{15}{1}$ 57, 2,200. C A Jensen. Mælkeh. L Sørensen, 1,400. A Larsen. Marskandisere. H C Danielsen, $\frac{27}{6}$ 71, 800. J Nielsen og P V E Stadter, $\frac{15}{11}$ 84. E H Traants Enke, $\frac{3}{11}$ 81, 500. Grønth. C Eriksen. J Jensen. P Larsen. J Larsen, 1,000. J H Mikkelsen, 1,000. H Lønholdt Petersen, 1,000. R Petersen. Krandseh. Th Petersen. Ølh. A Lange, $\frac{25}{10}$ 66, 3,000. Høkere. C C Bruun, $\frac{17}{10}$ 68, 3,200. Chr Christensens Enke, $\frac{9}{11}$ 65, 2,000. P Christiansen, $\frac{16}{6}$ 64, 1,100. H P Davidsen, $\frac{7}{10}$ 82, 800. N P Gjermundsen, $\frac{15}{10}$ 64, 3,000. L Hansen, $\frac{15}{4}$ 80, 1,000. C F Jensen, $\frac{17}{10}$ 72, 600. J Chr Jensen, $\frac{10}{10}$ 72, 1,000. J Jørgensen, $\frac{5}{11}$ 78, 1,600. H A Knutzon, $\frac{5}{12}$ 72, 800. J Larsens Enke, $\frac{11}{4}$ 72, 500. P Larsen, 2,000. P 78, 1,800. N Madsen, $\frac{14}{12}$ 78, 2,000. P Mortensen, $\frac{3}{4}$ 73, 1,800. J J Møller, $\frac{20}{10}$ 64, 1,700. N Nicolaisen, 500. A Nielsens Enke, $\frac{15}{4}$ 58, 1,500. O H C Nielsen, $\frac{31}{6}$ 76, 4,000. R Nielsen, $\frac{15}{1}$ 57, 600. N P Olsen, $\frac{13}{4}$ 82, 1,600. S Olsens Enke, $\frac{30}{12}$ 80, 600. H W Petersen, $\frac{1}{4}$ 82, 1,200. N Rasmussen, $\frac{13}{4}$ 82, 1,200. F L Rohde, tillige Skomager. $\frac{20}{10}$ 82, 800. H Svendsen, $\frac{26}{4}$ 66, 1,200. Handel med Klude og Ben. Popp's Enke, $\frac{4}{3}$ 82. H Rasmussen, Proppekærer, $\frac{15}{4}$ 80, 1,200.
- Handskemagere.** J L Højbye, $\frac{3}{6}$ 80, 3,700. J F Kock, $\frac{9}{6}$ 64, 1,600.
- Hattemagere.** M H Hansen, $\frac{27}{6}$ 80, 1,000. Edvard Olsen, $\frac{23}{2}$ 65, 2,100. C A W Stephensen, $\frac{16}{11}$ 75, 2,100.
- Hestelagter.** C P Jørgensen, $\frac{15}{11}$ 66, 1,400.
- Hjul- og Kæremager.** L Larsen, Hjulmager, $\frac{9}{11}$ 66, 2,800.
- Instrumentsliber.** A Petersen.
- Ismejerier.** Joh Jul Olsen, $\frac{27}{12}$ 79, 2,500. Kronborg Ladegaards Ismejeri.
- Jernstøbere.** L T Kjerulff, $\frac{7}{8}$ 45, 7,200. Joh L Th Kjerulff, $\frac{3}{8}$ 74, 3,600 (Firma L T Kjerulff & Søn).
- Kobbersmede.** W A Jensen, $\frac{12}{11}$ 67, 2,100. W Spies, $\frac{6}{1}$ 57, 1,700.
- Kommissionær.** E Larsen, 1,000.
- Konditorer.** A W Krubers Enke, $\frac{12}{10}$ 65, 1,500. C O Larsen, $\frac{11}{8}$ 57, 1,700.
- Kurvmager.** Ullner.
- Lejebiblioteker.** Boghandlerne Christensen, Møller og Schnipp (se ovenfor).
- Lysestøber.** Chr Ulstrup, tillige Handel med Smør en gros, $\frac{26}{6}$ 53, 4,500.
- Malermestre.** P C A Brieghel, $\frac{22}{6}$ 78, 4,000. J C L Brummerstedt, $\frac{25}{3}$ 47, 1,000. J A Crillesen, Tapetfabrik, $\frac{11}{10}$ 60, 1,500. F C Ewald, $\frac{24}{7}$ 56, 1,400. G E Gräsön, $\frac{11}{8}$ 75, 1,200. J F Hansen, $\frac{26}{3}$ 63, 3,000. F F Petersen, $\frac{16}{6}$ 77, 2,200. C L Stade, tillige Farvehandel, $\frac{16}{8}$ 71, 2,200. M Tullgreen, $\frac{12}{1}$ 82, 1,400. J Unden, $\frac{25}{2}$ 69, 1,200.
- Murermestre.** J C Christensen, $\frac{23}{10}$ 57, 3,500. J P Hansen, $\frac{9}{13}$ 84. Ole Nielsen, $\frac{16}{1}$ 62, 2,500. W A Plum, $\frac{23}{3}$ 79, 2,800. Chr H Trapp, $\frac{12}{11}$ 57, 4,000. C V Trapp, $\frac{23}{4}$ 73, 1,000. F L Trapp, $\frac{16}{1}$ 62, 1,200. C J Walin, $\frac{9}{2}$ 79, 3,200. P A Jensen, $\frac{5}{6}$ 77.
- Møllere.** R Petersen, Mølledamsmølle, $\frac{24}{6}$ 80, 5,000. H A Qvistgaard, Hollandske Mølle, $\frac{6}{4}$ 75, 7,500. E Wiibroe, Christine-Mølle, $\frac{1}{4}$ 80, 5,000.
- Naalemager.** C L Christensen, $\frac{10}{3}$ 64, 1,000.
- Nagelsmed.** B H Hüsig, $\frac{16}{10}$ 63, 1,400.
- Pantelaanere.** Det offentlige Pantelaanerkontor. L Petersen, $\frac{4}{11}$ 79, 1,000.
- Possementmager.** L A Nielsen (Firma: C F Ebert & Komp.), $\frac{23}{5}$ 78, 2,800.
- Rebslugere.** J R Hansens Enke, tillige Grønth., $\frac{10}{4}$ 51, 1,000. H B Maymann, $\frac{29}{2}$ 63, 2,000. H E Møller, $\frac{13}{6}$ 66, 1,000.
- Restauratør.** Ole Petersen, Jernbanestationen og Jernbanehotellet, 2,800.
- Sadelmagere.** R T Breuning, $\frac{2}{11}$ 65, 1,200. T F Clausen, $\frac{16}{8}$ 81, 2,000. Coulthard, $\frac{14}{3}$ 82, 1,000. C Christiansen, tillige Tapetserer, 1,000. L Jensen, $\frac{18}{10}$ 77, 3,000. G Ogilvie, $\frac{1}{5}$ 51, 800. Chr I. Petersen, 600.
- Sejlmagere.** W G Børgesen, $\frac{21}{3}$ 71, 1,100. W Hansen, $\frac{19}{2}$ 74, 1,900. N C Petersen, $\frac{22}{4}$ 82, 800.
- Skibsbyggere.** M Barfoed, $\frac{21}{8}$ 62, 4,400. J O Løve, $\frac{21}{11}$ 72, 6,000. Chr Rohmann

Direktion for Danmark: Vimmelskiftet 47, Kjøbenhavn.

(Delt i Firmaet Helsingørs Træskestovbyggeri), Skibsværftet, $17/1$ 56, 7000. Helsingørs Jernskibs- og Maskinbyggeri (se ovenfor).

Skippere. J P Christophersen, „Hertha“, $20/8$ 77, 2,800. L Funder (K F Marstrands Eftfl.), $2/8$ 81, 2,000. F J Hansen, $23/8$ 72, 800. P Chr Hansen, „Drogden“ (E Z Svitzer), $27/3$ 79, 2,000. H Juel, „Helsingør“, 2,200. J P Groth Lindhart, $3/9$ 68, 3,500. N P Mogenssen, „Kattegat“ (Em. Z Svitzer), $9/11$ 82, 4,000. R Nyholm Mortensen, $30/5$ 74, 3,600. J Chr Munck, „Fredensborg“, $21/9$ 80, 2,150. H Olsen, „Percy“, $22/2$ 72, 1,550. J Olsen, „Hilda“, $9/4$ 70, 1,000. C H Petersen, „Pontoppidan“, $28/4$ 77, 1,200. N P C Petersen, $5/9$ 67, 1,600. A Rasmussen, $19/3$ 75, 4,000. A Sørensen, $18/12$ 74, 1,600. J Sørensen, „Thunberg“ (det forenede Dampskibsselskab), 3,300.

Skomagere. J F Børgesen, $24/4$ 79, 1,100. N P Frederiksen, $29/1$ 75, 2,500. J A Freundt, $13/3$ 73, 1,600. J G M Hannemann, $19/10$ 71, 1,500. C L Hansen, $29/4$ 82, 800. Chr E Hansen, $28/4$ 59, 1,600. J Hansen, $22/11$ 57, 800. A Johannsen, 1,300. H F Jørgensen, $17/10$ 78, 1,000. L C Jørgensen, $1/8$ 54, 600. C O Klintonberg, $19/4$ 73, 1,400. L Larsen, $30/7$ 77, 800. C C Lorentzen, $1/2$ 66, 1,600. E J Lorentzen, $30/3$ 65, 1,800. J Nielsen, $27/12$ 38, 1,000. C F Petersen, $16/1$ 62, 800. J Petersen, $29/3$ 60, 1,200. C C Poulsen, $20/9$ 64, 600. J Rasmussen, $19/4$ 77, 4,000. A F Thorstensen, 1,000.

Skorstensfejer. P L Olsen, 3,100.

Skredere. L E Henningsen, $28/11$ 75, 1,600. G T Jansen, 700. Lindahl, $29/6$ 72, 1,000. C J Nielsen, $17/3$ 49, 1,000. L A Nielsen, 1,200. J C Nielsen, $12/2$ 84. H P Würtz, $18/4$ 50, 600.

Slagtere. F Blomsterbergs Enke, $3/10$ 39, 6,000. F F Blomsterberg, $27/4$ 71, 2,700. S O Blomsterberg, 3,000. O A Breiting, $20/12$ 76, 5,000. V L Brinck, $29/12$ 53, 800. Chr Friis, $10/10$ 84, 1,000. A Hansen, $8/2$ 63, 1,500. Chr G Hansen, $9/1$ 34, 2,000. E Hartmann Hansen, $2/8$ 67, 1,500. M Th Hansen, $21/12$ 76, 1,200. J P Petersen, $4/4$ 72, 1,300. P Chr Rasmussen, $21/8$ 66, 5,500.

Smedemestre. P Andersen, $28/10$ 79, 2,000. J Johnsen, $8/10$ 74, 900. C O Larsen, $30/4$ 68, 1,800. J Ogilvie, $19/10$ 65, 1,500. F C Olsens Enke, 1,000. P A Olsens Enke, $9/10$ 73, 2,700. J C Petersen, $9/3$ 79, 1,800. E F V Riisberg, $20/1$ 74, 2,000.

Snedkere. M Christensen, $10/3$ 81, 2,500. Krüger, $15/1$ 86. Chr Madsen, $17/9$ 57, 500. P J Moeberg, $3/11$ 68, 1,800. E Nielsen, $9/8$ 77, 3,000. H Nielsen, $8/7$ 79, 1,500. J Petersen, 1,200. O T Petersen, $27/4$ 82, 1,200. H V Schneider, $31/8$ 76, 1,400.

Symaskinefabrikant. C C E Olsen, $10/10$ 78, 1,200.

Tandlæger. Jul Urban, 1,400. A Gunde-
strup, 1,800.

Teglfabrikanter. G F Dithmer, Propr., Klostermosegaard, 16,000. Dithmer, Nøjsomheds Teglværk.

Træskomagere. P Jensen. A Petersen.
Tøffelmagere. Davidsen. C Gudmundsen.

Tømremestre. N Andersen, $13/4$ 82. P Hansen, $19/4$ 66, 3,100. J J Hoffmann, $34/4$ 83, 2,000. A Jensen, $22/8$ 77, 1,600. Adam Ochsner, $22/7$ 41, 2,500. H F J Schmidt, $14/1$ 69, 4,000. P Chr Sten, $9/6$ 59, 1,800. N Falck, $27/3$ 82. N Juel, $30/3$ 78. A F Schandorff, $29/3$ 85.

Uhrmagere. J T Hansen, $11/8$ 65, 3,000. A Hørgreen, $18/10$ 80, 1,100. H Willumsen, $6/9$ 55, 2,500. H C Brøne, 1,000.

Vandbaadsførere. A O Andersen, 1,200. J W Wiboe, 600.

Vandmestre. S Hansen, tillige Grønt-
handler, 1,000. I Hansen.

Vask og Strykning. Søstrene Bohr.

Vognmænd. J Christiansen, $27/5$ 69, 1,500. P Clausen, 2,300. O E Christiansen, $9/6$ 81. A Jensen, $2/6$ 67, 4,000. J Larsen, $15/6$ 76. M Mathiesen, $27/12$ 67, 2,500. J Nielsen, $10/5$ 83. J Nielsen, $1/7$ 80, 1,800. J P Petersen, $30/7$ 73, 3,500. N Petersen, $7/9$ 65, 2,000. P Petersen, $30/1$ 73. P F Schou, $27/4$ 78, 2,000.

Værtshusholdere. J P Andersen, $8/11$ 68, 2,200. O Bentsen, $20/10$ 70, 2,200. W N Brunner, $29/4$ 58, 1,400. H F Burmeister, $20/2$ 68, 800. H Christensen, $20/4$ 54, 1,800. M Erichsen, $13/10$ 59, 1,000. E M Hagelund, $19/4$ 66, 1,900. A Hansen, $3/8$ 59, 1,200. J Hansen, $5/4$ 66, 2,500. P Hansen, $12/7$ 66. A P Jensen, $12/6$ 72, 2,300. C Jensen, 1,400. J Chr Larsen, Dbm., $22/4$ 71, 1,800. Th C Lunds Enke, $26/8$ 67, 1,000. J Nielsen, $7/4$ 70, 1,900. L Nielsen, $29/4$ 67, 3,500. Chr Olsen, 2,300. P Petersen (Arløse), $15/4$ 58. P Petersen, Foreningsbygningen, $20/6$ 73. H Petersens Enke, 800. H Rasmussen, $13/4$ 58, 1,400. J Sørensen, $29/9$ 61.

Kronborg østre Birk og Hellebæk Birk.

(Frederiksborg A. Kontor i Frederiksborg.)
Delt af Asminderød S. (hele S. 4139 Indb.) og Tikjøb S. (hele S. 3744 Indb.)

Synrf. Propr. Holstein, Sindshvile, f. Tikjøb S.

Lærere. Madsen, Dauglørke. H S Hansen, Sletten. Winsløv, Toelt. Chr Kaarsen, 1ste Lærer, Hansen, 2den Lærer, Nyrop. C Kaarsen, Gurre. Steffensen, Snekersten.

Landsinsp. A Thygesen, Krogerup.

Vurderingsmand ifølge Lov $19/3$ 69, Gaardejer B Nielsen, Tipperup.

Større Landejend. Kvistgaard, Tikjøb S., 13 $1/2$ Td. Htk., L Lichtenberg. Sindshvile, s. S., 16 $3/4$ Td. Htk., C Holstein. Nyropgaard, s. S., 19 $1/2$ Td. Htk., E H W Piper. Gurrehus, s. S., 14 $3/4$ Td. Htk., Fr Tutein,

Livsforsikringsselskabet New-York,

Forp. H Haar. Ørsholtgaard, s. S., 18 Td. Htk., Ferd Tutein. Borupgaard, s. S., 26 $\frac{3}{4}$ Td. Htk., Baron Wedell-Wedellsborg, Forp. O Petersen. Krogerupgaard, Asminderød S., 30 $\frac{3}{4}$ Td. Htk., Amtmand, Kmhr. P F C Brun, Forp. N Schou.

Bagere. C Chr Lindahl, $\frac{19}{5}$ 79, 35, Skotterup. A J Bang, $\frac{2}{7}$ 85, Sletten.

Handlende. Detailh. N P Madsen, $\frac{1}{2}$ 76, 10, J P Nielsen, $\frac{21}{8}$ 76, 20, Dauglække. J Jensen, $\frac{10}{5}$ 80, 76, Munkegaard. H Andreasen, $\frac{20}{5}$ 74, 20, H F F Lund, $\frac{28}{5}$ 56, 24, J Nielsen, $\frac{19}{5}$ 82, 60, Sletten. N Jensen, $\frac{3}{7}$ 85, 40, H Würtz, $\frac{26}{10}$ 80, 10, Humlebæk.

Kroer. Sletten Kro, J Nielsen, $\frac{1}{6}$ 65, 60. Marianelund, J A Stalhut, $\frac{24}{8}$ 71, 12. Humlebæk Kro, N Jensen, $\frac{2}{7}$ 85. Skotterup Kro, C Chr Lindahl, $\frac{19}{5}$ 79, 35. Snekerstens Kro, J J Schmidt, $\frac{13}{8}$ 78, 60.

Møller. P Jensen, $\frac{25}{3}$ 70, 50, Dauglække.

Skomager. H Jensen, $\frac{19}{6}$ 52, 6, Mørdrup.

Skrådere. G Th Hansen, $\frac{28}{11}$ 74, 7, Toelt. Chr F Klink, $\frac{10}{3}$ 80, 3, Dauglække.

Tømrer. N Andersen, $\frac{13}{5}$ 79, 30, Skotterup.

Herlufmagle.

Postexp. Herlufmagle S., Tybjerg H., Præstø A. $\frac{1}{4}$ M. t. Næstved, 2 M. t. Ringsted.

Tybjerg Herred.

(Præstø A. Kontor i Næstved.)

Skjelby S. (1039 Indb.) Tybjerg S. (891.) En Del af Herlufmagle S. (hele S. 1804.)

Sgnrf. Grdm. N Andersen, Kagstrup, f. Skjelby S. Grdm. H Larsen, Tybjerglille, f. Herlufmagle og Tybjerg S.

Sgnf. C Silkenen, Naaby. S Jacobsen, Gjelsted. J Larsen, Torpe. J Jørgensen, Hjelmøllille.

Lægdsm. Joh Jacobsen, Tybjerg.

Lærere. H Poulsen, Gjelsted. Jørgensen, Herlufmagle. Larsen, Tybjerglille. Hansen, Kagstrup. Hansen, Skjelby. Harekilde, Herlufmagle.

Vurderingsmænd. Tømrer Abildgaard, Herlufmagle.

Forligsmæglere i Tyende- og Aftægtsager. Sgnf. C Silkenen, og Grdm. N Andersen (Suppleant), Naaby, f. Skjelby S. Grdm. O Pedersen, Orup, f. Herlufmagle og Tybjerg S.

Spare- og Laanekasse. Sparek. for Herlufmagle og Tybjerg Sogne samt Raunstrup Gods, Kontor og Hjemsted paa Raunstrup, alm. Sparekassevirksomhed, Dir.: Hofjægerm. G Grüner, Raunstrup, adm. Dir., Pastor Chr Krog-Meyer, Frederiksberg; Godsejer Chr Howden-Rønneknamp, Næsbyholm og Bavelse, Forp. H la Cour, Bodal, Stenlille S., P Bohn, Flensborggaard, Glumsø S., Propr. J C Hanberg, Nidløsegaard, Nidløse S., Hovedbogh. Kapt. A Boysen, Skullerup-

gaard, Glumsø S.; i Rettergangssager samt i det Hele, naar Dir. ikke er samlet, repr. Sparek. udadtil af den adm. Dir. eller i hans Forfald af 2 Dir. i Forb. med Hovedbogh.; det Samme gjælder om Kvittering paa og Transport af Sparek's. Aktiver og saal., at Hovedbogh. da har at paraferere den adm. Dir.'s. Udfærdigelse.

Forbrugsforening. Gjelsted By og Omegns Forbrugsforening.

Større Landejend. Broxø, Herlufmagle S., 29 Td. Htk., F V Post, Forp. Fabricius. Frederikseg, s. S., 39 Td. Htk., Brockdorff. Raunstrup, s. S., 120 Td. Htk., Kammerhr. Hofjægerm. G J R Grüner. Viborggaard, s. S., 32 Td. Htk., K Post. Tybjerggaard, Tybjerg S., 127 Td. Htk., Generalint. P F v. Steinmann, Forp. Godsejer Brockdorff, Frederikseg.

Bagere. N Christensen, Tybjerglille. Poulsen, Holløse Kro. Therkelsen, Herlufmagle.

Bødker. Christensen, Skjelby.

Dyrlæge. Ph Selmer, Skjelby.

Handlende. Kbm. J Hansen, Herlufmagle. Peetz, Tybjerglille. Detailh. Mortensen, Ulstrup. Chr Mortensen, Træløse. Høkere. Jensen, S P Frederiksen, C Larsen, Hjelmøllille. Jess, P Nielsen, Gjelsted. P V Rasmussen, Skjelby. Schiøllert, Herlufmagle. P Frederiksen, Træløse. Poulsen, Holløse Kro.

Marskandisere. P Larsen, Orup. J Jensen, Ulstrup Mark.

Kroer. Herlufmagle Kro, P Pedersen. Holløse Kro, Bager Poulsen (Ejer Møller O Høyer).

Maltgjører. Jespersen, Skjelby.

Møllere. J Christiansen, Buske. O Høyer, Holløse. J P Wilhelm, Gjelsted. Jensen, Herlufmagle.

Skråder. P V Rasmussen, Skjelby (tillige Drejer.)

Slagter. Hytting, Herlufmagle.

Smede. Krüger, P Larsen, Gjelsted. Nielsen, Nygaarde

Tømre. Abildgaard, H J Petersen, Herlufmagle.

Øster Flakkebjerg Herred.

(Sørø A. Kontor i Føreløvs pr. Fuglebjerg)

En Del af Gunderslev S. (hele S. 827 Indb.)

Sgnrf. (Godsejer Etats. J de Neergaard, Gunderslevholm.

Vurderingsm. if. L. af $\frac{19}{3}$ 69, Godsforv. J P Gad, Gunderslevholm.

Større Landejend. Gunderslevholm, 90 Td. Htk., Etatsr. J Th de Neergaard.

Herløv.

Jernb.- St. Jernb.- Tel.- St. Herløv S., Sokkelunds H., Kbhvns A. Ad Jerub. 0,7 M. t. Ballerup, 1 M. (over Husum) t. Frederiksberg, 1,4 M. t. Kjøbenhavn. Se Kjøbenhavn.

Direktion for Danmark: Vimmelskaflet 47, Kjøbenhavn.

Herning.

Postexp. Jernb.- St. Tel.- St. med fuldst. Dagti. paa Sogned., indskr. paa Sønd. Herning S., Hammerum H., Ringkjøbing A. 7 1/4 M. (over Arnborg, Brande, Hjorteballe, Ris og Harresø) t. Jellinge, 4 3/4 M. (over Kvartborg, Foldager og Aulum) t. Holstebro, 6 1/4 M. (over Snebjerg, Barde, Villehæk og Brejning) t. Ringkjøbing. 2 3/4 M. t. Sunds, 1 1/2 M. t. Møltrup, 3 3/4 M. t. Claesborg. Ad Jernb. 0,8 M. t. Hammerum 1,6 M. t. Ikast, 0,8 M. t. Studsgaard, 1,0 M. t. Kibæk, 3 M. t. Trolldhede, 4. M. t. Borris, 5,3 M. t. Skjern.

Hammerum Herred.

(Ringkjøbing A. Kontor i Herning)

Gjellerup S. (1666 Indb.) Sunds S. (978) Ørre S. (772) Sinding S. (446) Snebjerg S. (1308) Tjørring S. (471) Rind S. (1282) Herning S. (1789) Skarrild S. (730) Arnborg S. (509) Sønder-Felding S. (580) Assing S. (669) Nøvling S. (347) Timring S. (765) En Del af Vildbjerg S. (hicle S. 772).

Herredskont. aabent Sogned. 9—1 og 3—7. Retsdag Lørdag.

Sgmf. Grdejer Chr Skov f. Bording S. Grdejer G Nielsen, Ildskov, f. Sunds S. Grdejer Fr Ildsgaard Jensen f. Ørre S. Sgnf. C Truelsen f. Snebjerg og Tjørring S. Sagf. Vedel, Herning, f. Herning S. Grdejer P Skobe Christensen f. Rind S. Sgnf. C S Jensen f. Assing- og Sønder-Felding S. Grdejer O Frølund f. Gjellerup S. Sgnf. O Jakobsen f. Skarrild og Arnborg S. Propr. O Olsen, Sindinggrd, f. Sinding S.

Sgmf. og Lægds. N Madsen, Gjellerup, f. Gjellerup S. J Chr Larsen, Sunds, f. Sunds S. J Larsen, Ørre, f. Ørre S. Chr Dynesen, Sinding, f. Sinding S. C J Troelsen, Tjørring, f. Tjørring S. J J Veie, Herning, f. Herning S. V Henriksen, Okkels f. Rind S. O Jacobsen, Arnborg, f. Arnborg S. A J Lustrup, Skarrild, f. Skarrild S. M Frandsen, Sønder-Felding, f. Sønder-Felding S. Chr S Jensen, Assing, f. Assing S. N Chr Blaberg, Snebjerg, f. Snebjerg S. Chr Andersen, Nøvling, f. Nøvling S. Chr Jensen, Vilbjerg, f. Vilbjerg S. S N Grinstrup, Timring f. Timring S.

Lærere. H Møller, Forst. for Herning Realsk. Gregersen, Jensen og Hansen, Lærere ved s. Sk. P C Lauritzen, Chr Christensen, N P Hougaard, Cecilie Kleinstrup og Samueline Lauritsen, Herning. V T Lind, Gullestrup. L L Agerskov, Lund. S Mikkelsen, Busk. L P Pedersen, Hauge. N J Sønderberg, Sunds. I Jakobsen, Ildskov. P Chr Nielsen, Linæ. L I Knude, Skarrild. E Jakobsen, Døvling. Chr Jensen, Ronnum. L Olesen, Gottenborg. Nellemann, S.-Felding. Løvborg, Assing. Fjord, Olling. I K Holmgaard, Ørre. I V T Jensen, Simmelkjær. I B Lauridsen, Sinding. P Jørgensen, Vilbjerg. Chr Jensen, Timring. M P F Svinth, Tiphede. Chr Jacobsen, Nøvling. N Kampmann, Snebjerg. P Eriksen, Helstrup. I Larsen, Amtrup. M C M Vium, Tjørring. P O

Mikkelsen, Trælund. L A Petersen, Rind. E Sandahl, Kollund. N Nielsen, Kølkjær. **Vurderingsm.** if. L. af 19/3 69. Grdejer S Krøigaard, Gjellerup. Propr. Tolderlund, Holtbjerg. Grdejer J Mikkelsen, Snebjerg. Grdejer N Mouritsen, Vilbjerg. Sgnf. A J Lustrup, Skarrild. Amtsraadsmedl. P Fejerskov, Rind. Grdejer A I Mosgaard, Ikast. Plantør I C Nielsen, Assing.

Forligsvæsenet. Hammerum Herreds Forligskommission: Mæglerne N A Nielsen, Herning, og N Merrild, Børslund, Møde paa Herning Thinghus Mandag Form. Kl. 10. I Tyende- og Aftægtssager: Grdejer O Petersen, Næsberg, f. Vildbjerg Timring og Nøvling S. Grdejer M Hansen, f. Skarrild-Arnborg S. Grdejer S Christensen, Assing, f. Sønder Felding og Assing S. Propr. E Stougaard, Sofedal, f. Sinding S. Grdejer K Kristensen, Sunds, f. Sunds S. Propr. E Tolderlund, Holtbjerg, f. Herning S. Grdejer P Fejerskov, Lind, f. Rind S. Grdejer N Andersen, f. Snebjerg S. Grdejer J Laursen, Ørre, f. Ørre S. Grdejer K Thomsen, Gjelleruplund, f. Gjellerup S. **Sagførere.** Prok. W Th Valeur. V J Wedel og M Clausen (se **Annonceafd.**), Herning.

Vejere, Maalere og Vragere. Postexp. Theill, Herning. Stationsforv. Frederiksen, Kibæk. Møller, Studsgaard. H Pedersen, Hammerum.

Landvæsenkommissærer. Kancelliraad Krarup, Skibildgaard, Sofed. Kbm. N Merrild, Børslund. Grdejer N Mouritsen, Vilbjerg. **Landinspektører.** V A Klein og G Stockfleth, Herning.

Forsikringselskabers Agenter. Kancelliraad Krarup, Skibildgaard, f. Brand- og Livsforsikringselsk. Danmark. Landinsp. Stockfleth f. Livsforsikr.- Selsk. Hafnia. Sagf. V I Wedel f. Forsikringselsk. Skjold.

Sparekasser. Hammerum Herreds Sp.- og Laanek., Herning, Best.: Forligsmægler N A Nielsen (Form. og Bogh.), Partikulierne J C Møller og Chr Overgaard. Kbm. K Andersen, Grdejer M Mikkelsen, Fabrik-ejer J Jeppesen, Skjærbæk, og Kbm. M Merrild, Børslund; Kontor aabent hver Tirsdag, Torsdag og Lørdag 4—6 Eft.; 3 Bestsmedl's Underskr. udkr. for at forpl. Sparek., og 2 kunne kvittere Obl. og paa-skrive Sparek.- Bøger.

Sp. og Laanek. for Snebjerg-Tjørring, Snebjerg, Best.: Grdm. J P Mikkelsen, Form. og Bogh., Snebjerg. Grdm. J F Bur. Næstholdt. Grdm. P Chr Næstholdt Jensen, Grdmene M Nielsen, Snebjerg, P Buur, Næstholdt. Grdejerne H P Jensen, Nørgaard, P Chr Jensen, Studsgaard og Knud Petersen, Snebjerg; Bestsmedl. ere solidarisk ansv. for Kassens Midler; Form. i Forening med 2 Bestsmedl. forpl. ved deres Undersk. Sparek.

Livsforsikringselskabet New-York,

Simmeljær og Omegns Sp.- og Laanek. Ørre S.; Best.: Grdm. P Christensen, Ø. Simmelkjær, Form., Lærer Jensen, Nygaard, Bogh. og Regnskabsf., Grdm. M T Nielsen, Ø. Simmelkjær, J Chr Svendsen og Hus-ejer J H Christensen, N. Simmelkjær; Form. i Foren. med Regnskabsf. og et Bestmedl. kan forpl. Sparek.

Sønder Felding S.'s Sp.- og Laanek.; Best.: Lærer Nellemann, Form. og Kasserer; Grdm. L Jensen, Overby. Grdm. A Frederiksen, Ilderhede; samtlige stiftende Medl. ere solidarisk ansv. for de i Kassen indskudte Summer; Kass.'s og et Bestmedl's Underskr. forpl. Sparek.

Assing S.'s Sp.- og Laanek., Best.: Partikulier Chr Kjær Olesen, Bukkjær, Form., Grdm. Jensen, Assing, Kass., Grdm. Mads Rahbek Sørensen, Olling; samtl. stiftende Medl. ere ansv. for de i Kassen indskudte Summer med Rente; Kass. og et Bestsmdl. forpl. Sparek.

Øresparek. i Herning, alm. Sparekasseforretning, ²⁰/₁₁ 82, Best.: Lærer C Christensen, Farver L Larsen og Grdejer H Bertelsen, Herning; for Indskud kvitterer et af Bestsmdl.

Herning Hede- og Diskontobank, Herning; Best.: Landinsp. Klein, Form. (adm. Dir.), Propr. E Tolderlund, Holthberg, og Herredsfuldm. F V Jensen, kontroll. Dir.

Større Landjeend. Sindinggaard, Sinding S., 16 Td. Hrt., O Olsen. Tanderup, Snebjerg S., 18 Td. Hrt., T A Dohm. Herningsholm, Herning S., 19 Td. Hrt., N Gram. Møltrup, Timring S., 17 Td. Hrt., C J Lund.

Markeder. I Herning: Fredag før Fastelavn, Lørdag efter 2. Søndag i Fasten Heste og Kvæg; Søndagen efter 1. Lørdag i April, Fredag efter 3. fulde Uge i April Kreaturer; 3. Søndag efter de to første samlede Søndage i Juni Heste og Kvæg; Fredag og Lørdag før 1. Mandag i Septbr., Lørdag efter 1. Mandag i Oktbr. Heste, Kvæg og Faar.

Firma-Register.

Banker og Sparekasser (se foran).
Herning Tømmer-, Kul- og Jernhandel, Herning, Kbm. C Egede og N Hansen, Herning.

Herning Beklædningsoplæg, C P Krogstrup, Herning.

Trautner & Søn, Detailh. (med Læder), N Trautner i Sorø, Fuldm. N Eriksen, Herning.

H Rahbek & Komp., Bog- og Papirh. samt Galanteri, H Rahbek, Herning.

J Ellingsen & Komp., Isenkramh., J F F Ellingsen i Vejle, Fuldm. Chr Petersen, Herning.

J C Andersen & Komp., Kunstgjødning, tilvirket i Fabr. Godthaab i Herning, J C Andersen og N Romvig Lauritzen, Herning. Lind, Kolonial- og Produkth., P Jensen i Lind, Rind S.

Aviser. „Herning Folkeblad“ eller „Vestjyllands Avis“, Udg.: Th Nielsen, Red.: A Andersen, Herning.

Apotheker. V Gjørup, Herning.

Bagere. L Christensen, ⁸/₇ 78, Chr Jensen, ¹⁰/₅ 67, G E Meder, ¹⁸/₁₀ 62, N P Rasmussen ²¹/₈ 80, L Chr Thomsen, ¹⁸/₁ 79, og Valsted, Herning.

Blikkenslagere. A Chr Engelbret, ³¹/₈ 77, J J Jeppesen, ³/₇ 84, N Nielsen-Ørre, ²⁷/₄ 83, Herning.

Bogbindere. L P Therkildsen. ¹⁹/₅ 71, A P Bech, ⁹/₄ 83, Herning.

Bogtrykker. P J Rasmussen, ²¹/₈ 78, Herning.

Buudtmagere. D Kreutzer, ³/₆ 82, N Nielsen, ³¹/₈ 80, Herning.

Drejere. P Chr Kirkegaard, ⁴/₁₀ 79, Tarp, Herning.

Dyrlæger. N M Holst, Herning. Chr Krarup, Skibildgaard. M Lassen, Sinding.

Fabrikanter. J C Andersen (Gjødningsf.), ²⁹/₂ 84, V Gjørup (Mineralvandsf.), ²⁹/₈ 83, J A Lund (Spinderi), ²⁵/₂ 84, N Nielsen (Jernstøberi), ⁹/₁ 79, Herning. J Jepsen (Spinderi), Stjærbeek i Rind S. C F H Loecht (Klædef.), ¹³/₆ 83, Classensborg i Skarrild S.

Farvere. Hinke, ²⁴/₈ 75, Larsen, Nissen, Herning.

Fæstemand. Politibetj. Rasmussen, Herning.

Gjæstgivere (Kroer og Beværtninger). C Jensen „Hotel Eyde“, ³¹/₁₀ 79. P Madsen, „Vestjylland“, ³/₆ 84, K Nielsen (Værtshush.), ⁷/₁₁ 85. S Knudsen Friis (Værtshush.), ¹¹/₃ 85 og C Jensen (Restauration paa Herning Banegaard), ¹⁸/₁₀ 80, Herning. Th Andersen, ¹⁶/₂ 63, Snebjerg. L Jensen, ²³/₁ 85, Sands. Chr Jakobsen. ¹⁶/₁₂ 77, Skarrild. M Israelsen, ²⁵/₇ 76, Vilbjerg. E Merrild, ²⁹/₈ 83, Kibæk. L Nielsen, ²⁷/₁₂ 84, Studsgaard. L Pedersen, ²⁵/₅ 83, Hammerum. J J Schmidt, ¹⁹/₁₁ 67, Tjørring. Nielsen Enke, ²⁴/₆ 67. Arnborg.

Guldmed. M Lind, ²⁶/₃ 81, Herning.

Handlende. Kbm. og Detailh. K Andersen (Kolonial- og Produkth.), ⁵/₂ 62, H Rahbek (Bog- og Papirh.), ¹⁸/₈ 83, A P Bech (Bog- og Galanterih.), ⁹/₄ 83, H Christensen (Manufakturh.), ²¹/₈ 78, Chr A C Engelbret (Lampe- og Galanterih.), ³/₇ 79, Chr Eyde (Produkt- og Kolonialh.), ⁵/₁₁ 73, H C Gotfredsen (Kolonial- og Galanterih.), ³¹/₁₂ 75, H Hansen (Kolonial- og Produkth.), ¹³/₁₂ 82, O Jensen (Træh. m. m.), ⁵/₆ 85, C T Jensen (Manufakturh.), ²⁷/₆ 83. C P Krogstrup (do.), ²⁴/₅ 83, J K Larsen (do.),

Direktion for Danmark: Vimmelskaflet 47, Kjøbenhavn,

²/₈ 28, Chr Lund (Trævarer), ⁷/₂ 84, T B Lyhne (Manufakturh.), ²⁸/₈ 85, G E Meder (Skotøi), ⁸/₁ 84, M N Merrill (Produkt- og Kolonialh.), ²⁸/₁₂ 76, Chr Nielsen (Isenkramh.), ²/₈ 73, N Nielsen (Blikvarer m. m.), ¹²/₁₁ 79, S Krøigaard (Manufakturh.), ¹¹/₉ 82, Chr Krøigaard (Mel- og Grynh.), ²⁹/₁₀ 84, M J N Hansen (Tømmerh.), ²¹/₁₁ 74, Jens Nørgaard (Kolonial- og Produkth.), ¹²/₈ 77, P N Pallesen (Galanteri- og Trævareh.), ²⁶/₁ 84, J Petersen (Manufakturh.), ²¹/₁₁ 74, R Petersen (do. og Galanterih.), ⁴/₆ 73, P Petersen (Kolonialh.), ²⁴/₁₀ 84, M Philipsen (Manufakturh.), ²/₈ 73, N E Præstmark (Kolonial- og Produkth.), ²⁹/₁₀ 79, R Rasmussen (Tobaks- og Galanterih.), ¹/₉ 83, J Reumert (Manufakturh.), ³¹/₁₂ 75, Sander Hansen (Tømmerh.), ¹²/₁₂ 82, V F Schrøder (Produkth.), ²/₁₀ 80, J M H Solberg (Kolonial- og Produkth.), ²/₁₂ 84, P Sørensen (Mel- og Grynh.), ²¹/₈ 84, S Truelsen (Manufakturh.), ¹/₉ 63, og J C Østergaard (Galanteri- og Uhrh.), ⁷/₉ 82, Herning. P Aas, ²¹/₁ 85, og K A Sørensen, ¹⁶/₃ 82, Assing. C Andersen, ¹⁸/₁₀ 80, Arnborg. Th G Andersen, ¹⁹/₁₀ 62, H Chr Bank, ⁶/₁₁ 85, Th Jensen, ³/₇ 83, L Toustrup Jensen, ²⁸/₁₁ 83, og P Pedersen, ⁴/₄ 83, Snebjerg. L M Andersen, ¹⁶/₁₂ 79, Else Christensen, ⁹/₁ 81, Søren Jensen, ¹⁹/₁ 84, og N Jensen, ⁷/₆ 85, Vilbjerg. N Christiansen, ³/₅ 82, Køljkjær. Th Hansen, ⁴/₁₀ 79, og L Jensen, ⁶/₁₀ 78, Tjørring. N Chr Iversen, ⁵/₁₂ 83, J Holbæk Jensen, ³/₁ 83, og L S Sørensen, ¹³/₃ 77, Gjellerup. M Jensen, ²¹/₁₁ 74, Bjerregaard. J P Jepsen, ¹³/₁₁ 66, Sunds. J Køljbæk, ¹⁰/₁ 84 og N O Pilgaard, ⁶/₁₀ 64, Skarrild. Koefoed (ogsaa i Silkeborg), ²⁰/₂ 84, Bording. P Mikkelsen, ³¹/₅ 83, Sinding, M Medom, ¹²/₇ 67, Simmelkjær. N Merrill, ⁷/₃ 63, Bærslund. K Merrill, ¹⁵/₇ 67, Ørre. V Merrill, ¹³/₉ 80, Kibæk. A Nielsen, ¹¹/₇ 66, Søvnald. S Nytoft, ⁶/₃ 84, Hammerum. N P Svendsen, ¹⁰/₆ 82, Hollingholt. S P Sørensen, ¹⁰/₁₁ 85, Timring. Modehandlerinder. K Holm, J Kjær og B Lykke i Herning. Høkere. J Alminde, ²¹/₄ 84, M Chr Christiansen, ⁴/₃ 84, E Byrgesen, ²⁹/₁₀ 84, Feldmann, ²⁸/₄ 83, J Jakobsen, ¹³/₇ 84, M Jensen, ²⁵/₅ 85, S Chr Jensen, ²⁶/₁₁ A H Nielsen, ¹³/₆ 85, N P Nielsen, ⁶/₁₁ 81, 85, og J A Olsen, ¹⁷/₇ 82, Herning. Marskandisere. Thomsens Enke, ¹⁰/₇ 82, og R Petersen, ²⁸/₉ 85, Herning.

Malere. N Borup, L Christensen, C W Th Jørgensen, ⁶/₇ 81, P E Raben, ¹⁶/₇ 78, og J Nielsen, Herning.

Murermestre. A Bertelsen, ⁹/₁ 79, P Eriksen, A Madsen, ¹⁶/₇ 78, og J Chr Røn-
nov, ³/₁₀ 79, Herning. J P Andersen, ⁹/₇ 79 og P Chr Jensen, ²³/₇ 79, Snebjerg. L Jensen, ¹⁹/₉ 79, Vilbjerg. J Olsen, ¹/₅ 79, og N Søby Pedersen, ¹/₁₀ 80, Rind.

Møllere. C C Aarby, ¹³/₇ 78, Herning. J Andersen, ¹⁰/₉ 81, Lind. L M Antonisen, ³/₂ 83, Kibæk. J Christensen, ¹⁸/₁₂ 65, og Chr Dynesen, ⁷/₂ 83, Snebjerg. M Medom Christensen, ¹¹/₆ 83, Ørre. J Christensen, ¹²/₅ 83, og J T Koch, ⁹/₅ 83, Skarrild. J Christensen, ²⁴/₇ 83, og N Chr Poulsen, ⁹/₇ 81, Gjellerup. M Chr Jensen, ²⁰/₉ 78, S-Felding. K Nielsen, ²⁰/₉ 78, Vilbjerg. C A F Olsen, ²⁰/₉ 83, Arnborg. J Chr Schou, ²⁶/₉ 79, Sinding. A Thomsen, ²¹/₉ 78, Tip-
hede. L M Thomsen, ¹²/₄ 83, Sunds.

Rebslagere. N A Jensen, ⁹/₃ 67, og R Nielsen, ⁶/₈ 71, Herning.

Sadelmagere. Jakobsen, ¹³/₅ 84, N P Nielsen, ²⁸/₁ 83, H Sørensen, ⁶/₃ 79, Herning.

Skomagere. J Gregersen, ¹²/₇ 78, A A Jensen, ²⁸/₁₁ 82, J C Kjær, ²/₁ 61, S Lar-
sen, ³/₃ 79, N P Nielsen, ¹⁶/₅ 82, og Thisted, Herning. J Chr Nygaard-Jensen, ¹⁴/₂ 79, og C C Olsen, ¹⁴/₂ 82, Vilbjerg.

Skrædere. A Andersen, ¹²/₁₂ 78, M O Kongshaug, ³¹/₅ 82, S Petersen, ⁹/₃ 71, og I Petersen, ²⁹/₄ 84, Herning. L M Jeppe-
sen, ²⁵/₉ 79, Vilbjerg.

Snedkere. P Høiland, ²/₈ 72, S Jen-
sen, ⁹/₂ 79, D M Lorentzen, ¹⁹/₆ 82. A Ormstrup, ²¹/₁₀ 81, O Nielsen, ²¹/₆ 78. I V Thonisen, ¹⁴/₉ 85 og I Chr Pedersen, ³⁰/₉ 85, Herning. A Chr Knudsen, ²¹/₉ 78, Timring. K Petersen, ¹³/₂ 79, Vilbjerg

Tømrere. S Hansen, ¹³/₃ 80 og I M Niel-
sen, ¹⁴/₃ 79, Herning. C Chr P Kosack, ¹⁸/₁₀ 78, Kibæk. S Hansen, ¹/₁₀ 78, Lind. P Christensen, ²⁵/₉ 78, Nøvling.

Udvandringsagent. Stationsforv. H Peter-
sen, Hammerum.

Uhrmagere. C C Ormstrup, ¹⁸/₇ 82, og I Østergaard, ¹²/₉ 78, Herning.

Bølling Herred.

(Ringkjøbing A. Kontor i Skjern)
Borris S. (1040 Indb.) Faster S. (602) Dele af Vorgod S. (hele S. 1537) og Nørre-Vium S. (522.)

Sgnrf. I Rahbek f. Vorgod-Nørre-Vium S. M P Jørgensen f. Borris-Faster S.

Sgnf. og Lægdsn. M P Jørgensen, Borris, f. Borris S. J Jensen, Vorgod, og J Christensen, Østergaard, f. N.-Vium S.

Lærere. Jørgensen, Vorgod, Hahn, N.-Vium. J Jepsen, Borris. Christensen, Debelmose.

Vurderingsm. if. L. ¹⁹/₃ 69. Grdejer J Søndergod, Vorgod. Sgnf. Jørgensen, Borris.

Spurekasser. Borris-Faster Komm.'s og Omegns Sp.- og Laanek., Borris, Best.: Sgnf. Jørgensen, Kass., Skolel. Jepsen, Grdejerne Chr Rahbek, J Jensen, J Kjær, S Olesen og E Grønborg f. Borris S., Grdejerne A Christensen og M Jensen f. Faster S.; Kass. i Forening med et af Bestmedl. underskr. Firmaets Navn.

Livsforsikringselskabet New-York,

Vorgod-Nørre Vium Komm.'s og Omegns Sp.- og Laanek., Best.: Chr Jensen, J Søndergaard, J Østergaard, J Jensen, Chr Petersen, J Birkemose, L Holm, S Poulsen og J Rahbek, Kass. Chr Jensen, der i Foren. med et af Bestmedl. underskr. Firmaets Navn.

Større Landejend. Præstegaarden i Borris. 12 Td. Htk., Præstekaldet.

Markeder. I Dalager, 2. Søndag efter 1. Lørdag i April Kreaturer, Torsdag før 1. Mandag i Septbr. Heste, Kvæg og Faar.

Handlende. Kbm. J V Hansen, $\frac{22}{3}$ 76, N A M Petersen, $\frac{4}{10}$ 80, Chr Petersen, $\frac{21}{10}$ 83, Vorgod. Chr Olesen, $\frac{7}{9}$ 85, Troldhede. A Olesen, $\frac{20}{7}$ 83, S C Sørensen, $\frac{2}{8}$ 80, Borris. Detailh. P Pedersen, $\frac{1}{4}$ 84, og A Pedersen, $\frac{1}{4}$ 84, Vorgod. N Mortensen, $\frac{28}{4}$ 74, N.-Vium. Chr Jepsen, $\frac{4}{11}$ 71, H J Jacobsen, $\frac{17}{11}$ 83, Borris. Høkere. Chr K Hansen, $\frac{14}{3}$ 78, N.-Vium. N P Olsen, $\frac{16}{9}$ 82, og Chr Nielsen, $\frac{19}{8}$ 85, Borris.

Kroer. Borris Stationskro, J V Christensen. Troldhede Stationskro, C Lauridsen. Egeris Kro, N.-Vium S., J Rahbek.

Malere. N Madsen, $\frac{25}{4}$ 65, og L Madsen, $\frac{19}{7}$ 69, Borris.

Murer. N Jacobsen, $\frac{11}{4}$ 76, Vorgod.

Møllere. N Madsen, $\frac{8}{6}$ 72, N Therkildsen, $\frac{5}{1}$ 64, og A Chr Jensen, $\frac{21}{1}$ 84, Vorgod S. J Rahbek, $\frac{27}{11}$ 75, N C Thoudal, $\frac{15}{9}$ 64, og M Rahbek, $\frac{19}{11}$ 84, N.-Vium S. O Nielsen, $\frac{29}{12}$ 79, Borris S.

Skomagere. P C Nielsen, $\frac{14}{1}$ 76, og T Jensen, $\frac{22}{1}$ 76, Vorgod. A Pedersen, $\frac{19}{9}$ 63, Borris.

Skræder. K Pedersen, $\frac{23}{12}$ 80, Vorgod.

Snedkere. A C Christensen, $\frac{24}{1}$ 76, Vorgod. J Hansen, $\frac{8}{12}$ 85, Borris.

Tømrere. F Eybye, $\frac{25}{3}$ 76, P Hansen, $\frac{26}{1}$ 76, P M Madsen, $\frac{14}{8}$ 76, Borris.

Uhrmager. N Eskesen, $\frac{2}{8}$ 80, Borris

Hillerød.

(Se Frederiksborg.)

Hinnerup,

Postexp. Jernb.-St. Jernb.-Tel.-St. Grundfør S., V. Lisbjerg H., Aarhus A, 1 $\frac{3}{4}$ M. t. Hammel. Ad Jernb. 1,3 M. t. Hadsten, 1,2 M. t. Mundelstrup, 2,2 M. t. Brabrand, 3,1 M. t. Aarhus.

Vester-Lisbjerg Herred.

(Aarhus A. Kontor i Aarhus)
Grundfør S. (440 Indb) Trige S. (807) Ølsted S. (278) Søften S. (598).

Sgnrf. Grdejerne Chr Dinesen, Spørring, f. Grundfør-Spørring S. J C Elgaard, Elgaardsminde, f. Søften-Foldby S. J Bech, Trige, f. Trige-Ølsted S.

Sgnf. og Lægds. P Kjeldsen, Ølsted. S Nielsen Prip, Søften. N Andersen, Grundfør. D Christensen, Spørring. R Nielsen. Trige.

Lærere. P Olsen, Søften. Rasmussen, Grundfør. I H Jensen, Spørring. Daugaard, Trige. Andersen, Ølsted.

Vurderingsm. if. L. $\frac{19}{3}$ 69. Møllejeer Langballe, Grundfør. Grdejer S Møller, Søften. Propr. Christensen, Bjergagergaard.

Forligsmæglere. Sgnf. N Andersen, Grundfør, f. Grundfør-Spørring Komm. Grdejer S Jørgensen, Foldby, f. Søften-Foldby Komm. Grdejer A Andersen, Panerup, f. Trige-Ølsted Komm.

Spurekasser. Trige-Ølsted Pastorats Sparek., Trige, Best. Lærer Damgaard, Trige, Form., Grdejerne J Rask og P Laurisen, Trige, R Madsen og Tømrer P Jensen, Ølsted; Form. og 2 Bestmedl. underskr., $\frac{13}{4}$ 81.

Søften Sp.- og Laanek., Søften, Best.: Forp. Lundsgaard, Søften, Form. Grdejerne S Sørensen og N R Overgaard, Søften; hele Bests. Underskr. fordres til gyldig Kvittring, $\frac{21}{12}$ 81.

Grundfør og Spørring S's Sp.- og Laanek., Grundfør, Best.: Kbm., S Jochumsen, Grdejerne N Andersen, J Christensen og F Thomsen, Grundfør, Skomagere R Madsen, Sadelmager S Karlsen og Grdejerne D Christensen og D Rasmussen, Spørring; hele Bests. Kvittring fordres, $\frac{17}{5}$ 81.

Kreaturforsikringsf. For Heste og Kvæg f. Grundfør S., F D Sørensen, Grundfør, Form. For Heste og Hornkvæg for Spørring S., Propr. Christensen, Bjergagergaard, Form. For Heste og Hornkvæg for Ølsted-Trige Komm., Grdejer J Rech, Trige, Form.

Auktionholder. Sagfører Vittusen, $\frac{7}{12}$ 72, Grundfør (boer i Aarhus).

Foreninger. Trige-Ølsted Syge- og Begravelsesf, Lærer Andersen, Ølsted, Form.

Større Landejend. Pedersminde, Trige S., 18 Td. Hrtk., V Pontoppidan, Thomasminde, s. S., 47 $\frac{1}{4}$ Td. Hrtk., Propr. Sonne. Sandballegaard, Grundfør S., 13 Td. Hrtk., I C Qvistgaard. En Gaard i Søften By og S., 13 $\frac{1}{2}$ Td. Hrtk., S J Møller.

Markeder. I Hinnerup: Fredag efter Midfastesøndag Kreaturer; Fredag i 3. fulde Uge i April Kreaturer; sidste Frepag i Septbr. Kreaturer; Torsdag efter 2. Mandag i Oktbr. Kvæg og Faar.

Bager. Chr C From, Grundfør Mølle.

Handlende. Detailh. L Larsen, $\frac{10}{10}$ 66, R Mikkelsen, $\frac{3}{2}$ 68, S Jochumsen (till. Brændevin), $\frac{3}{12}$ 68, P A Finnerup (ligel.), $\frac{15}{12}$ 72, C Mogensen, $\frac{2}{10}$ 78, N Mogensen (till. Brændevin), $\frac{21}{11}$ 72, Grundfør. S C Lund (till. Krohold og Brændevin), $\frac{22}{11}$ 82, R Rasmussen (till. Brændevin), $\frac{14}{11}$ 85, Spørring. S Christensen (till. Brændev.), $\frac{26}{8}$ 75, S Jensen (ligel.) $\frac{1}{5}$ 84, J Pedersen (ligel. og Krohold), $\frac{15}{3}$ 83, Søften. J Rasmussen (till. Brændev.), $\frac{16}{8}$ 69, N Pedersen (ligel.), $\frac{23}{12}$ 75, Trige.

Direktion for Danmark: Vimmelskafte 47, Kjøbenhavn.

Høkere. J P Hansen, $\frac{29}{11}$ 62, Grundfør. J Scherer (till. Konditor), $\frac{1}{8}$ 67, Spørring. P Møller, $\frac{17}{11}$ 74, P Lorenzen, $\frac{17}{11}$ 74, P Sørensen, $\frac{7}{11}$ 74, J P Jansen, $\frac{10}{2}$ 82, M Rasmussen, $\frac{10}{11}$ 83, N R Nielsen. $\frac{13}{9}$ 84, Østved. Traadh. M C Sørensen, $\frac{9}{8}$ 62, Spørring.

Kroer. Spørring Kro, S C Lund. Søften Kro, J Pedersen.

Maler. L Maass, $\frac{2}{6}$ 74, Spørring.

Møllebyggere. O Holmboe, $\frac{18}{7}$ 74, Hinnerup. A Mathiesen, $\frac{4}{7}$ 74, Spørring.

Møllere. C From, Ltnt., Grundfør Mølle (Ejer Fabr. E Mehl i Aarhus). C L Sørensen, $\frac{9}{8}$ 76, Spørring Mark. E Sørensen, $\frac{29}{4}$ 80, Trige Østermølle. M Sørensen, $\frac{3}{11}$ 77, Trige Vestermølle.

Skomagere. Chr Sørensen, $\frac{19}{2}$ 84, Søften.

Snedkere. Yde, $\frac{27}{6}$ 76, Grundfør. P J Holm, $\frac{7}{3}$ 83, Trige.

Teglværk. C From, Ltnt., Grundfør.

Frijsenborg-Farskov Birk.

(Aarhus A. Kontor i Hammel).

Foldby S. (1222 Indb.) Vitten S. (434) Haldum S. (944).

Sgnrf. L C Larsen, Haldum, f. Vitten-Haldum-Hadsten S.

Sgnf. P Spørring, Norring. E Laursen, Sandby, Christensen, Vitten.

Lærere. A Skou, Haldum. Thiesen, Foldby. H P Sørensen og Frk. Nielsen, Hinnerup. J Knudsen, Tinning Hedeskole. R A Ammentorp, Norring Skole.

Vurderingsm. if. L. $\frac{19}{3}$ 69. Landbruger A Andersen, Tinning. C Hansen, Vitten.

Sparek. Foldby S's Sp- og Laanek. Skolel. Thiesen, Foldby, Form.

Foreninger. Haldum m. fl. S's Sygef. Gd. J Sørensen, Haldum, Form. Hesteforsikringsf., Forp. A Sørensen, Haldum, Form. Haldum S's Laanek, Grdm. L C Larsen, Form. Foldby S's Sygef. Kbm. P Østergaard, Foldby, Form. Foldby S's Kreaturforsikringsf., Kbm. P Østergaard, Foldby, Form.

Større Landejend. Foldbygaard, Foldby S., Propr. C Christensen. Nørreriis, s. S., Propr. Hansen.

Bager. M L Gaarstrup, $\frac{2}{9}$ 82, Hinnerupbroby. Larsen, $\frac{17}{11}$ 85, Haldum.

Bødker. Christensen, $\frac{27}{11}$ 83, Vitten.

Cementstøber. C Kulsgaard, Hinnerupbroby.

Fabriker. Cellulosefabriken i Hinnerup, Ejer Lensgreve Krag-Juel-Vind-Frijs, Best. Cand. mag. Schou. Hinnerupbroby Savværk, Ejer Greve Frijs, Forp. Ltnt. Bodenhoff, $\frac{29}{7}$ 84, Best. C Kiilsgaard, Hinnerupbroby.

Gjæstgiver. E S A Thymann, $\frac{21}{12}$ 83, Hinnerup.

Fotograf. Jepsen, Hinnerupbroby.

Glarimester. N C Rasmussen, Tinning.

Handlende. Kbm. S Christensen, Kolo-

nial- og Produkthandel, $\frac{4}{2}$ 73, J C V Møller, $\frac{9}{11}$ 82, Hinnerupbroby. Detailh. H C Larsen, Haldum. J Jørgensen, $\frac{29}{8}$ 80, Norring. Th Nielsen, $\frac{9}{6}$ 82, Foldby. A Therkildsen, $\frac{24}{6}$ 80, Sandby. P Zeuner, $\frac{10}{5}$ 71, Hinnerupbroby. H Christiansen, $\frac{18}{11}$ 85, Foldby. P C J Aabo, $\frac{20}{5}$ 85, Norring. P N Østergaard, $\frac{6}{12}$ 82, Foldby. Bech's Enke, $\frac{31}{10}$ 84, Haar. R Jespersen, $\frac{7}{6}$ 83, Haldum. J Steensen, $\frac{20}{4}$ 82, Hinnerupbroby. R Rasmussen, $\frac{7}{3}$ 83, Vitten. Høkere: H N Christensen Timmermann, $\frac{20}{12}$ 80, P N Østergaard, $\frac{6}{12}$ 82, Foldby. J Jensen, Norring. C Knudsen, $\frac{30}{8}$ 82, Foldby Mark. A K Nielsen, $\frac{2}{11}$ 77, Hinnerupbroby. L Olesen, $\frac{9}{8}$ 78, Tinning.

Hjul- og Karetmager. P Andersen, Norring. S Christensen, Haldum Mark. C Schmidt, C Svindt, $\frac{2}{9}$ 82, Hinnerupbroby.

Klodsmager. J Christensen, Hinnerupbroby.

Maler. N Raarup, Hinnerupbroby.

Murere. A Hvildsted Nielsen, N Pedersen, Hinnerupbroby. P Pedersen, $\frac{1}{9}$ 82, Tinning. C Hansen, $\frac{23}{9}$ 82, Vithen.

Møllere. L C Larsen, $\frac{18}{6}$ 78, F Nielsen (Savmøller), Haldum. Norring Mølle, Ejer Exam. jur., Baastrup, $\frac{11}{12}$ 76; Forp. N P Schjørring $\frac{23}{6}$ 85.

Skrædere. K Hansen, $\frac{2}{9}$ 82, J P Jensen, $\frac{2}{9}$ 82, C Laursen, Hinnerupbroby. J P Sørensen, $\frac{22}{9}$ 82, Vitten. C Andersen, $\frac{27}{6}$ 85, Norring.

Skomagere. J J Baymler, Tinning. P Nielsen, $\frac{9}{8}$ 82, M Petersen, $\frac{20}{11}$ 83, Hinnerupbroby.

Smede. L P Andersen, Haldum. H Christoffersen, $\frac{2}{9}$ 82, M Christiansen, $\frac{2}{9}$ 82, S Corfixen, $\frac{15}{9}$ 82, Møller, Hinnerupbroby. R Jensen, $\frac{1}{9}$ 82, Hinnerupbroby. R Nielsen, Tinning. N P Nielsen, $\frac{4}{9}$ 82, Foldby. R P Vissing, Sandby. J Knudsen, $\frac{19}{9}$ 82, Vitten.

Snedkere. H C Jensen, Haldum Mark. Madsen & Mikkelsen, $\frac{2}{9}$ 82, R V Sørensen, Hinnerupbroby. Schou, Norring.

Teglværk. S Jensen, Gaardejer, Sandby. **Tømrere.** H C Jensen, Haldum Mark. J Jespersen, $\frac{4}{9}$ 82, Foldby Mark. J Nielsen, $\frac{7}{8}$ 82, Hinnerupbroby.

Træskomand. Fr Jepsen, Foldby.

Uhrmager. Jensen, Hinnerupbroby.

Vævere. R Sørensen, Foldby Mark. Rohde, Hinnerupbroby.

Ølbyggere. F Rasmussen og S M Rasmussen, Hinnerupbroby.

Galten Herred.

(Randers A. Kontor i Randers).

En Del af Ørum S. (hele S. 624 Indb.)

Større Landejend. En Gaard i Tastrup, 14 $\frac{3}{8}$ Td. Hrt., J Blach Møllerup.

Livsforsikringselskabet New-York,

Hjallerup.

Postexp. Tel.-St. med indekr. Dagti. Dronninglund S. og H., Hjørring A. $2\frac{1}{4}$ M. (over Dronninglund) til Asaa, 1 $\frac{3}{4}$ M. t. Flauenskjold, 2 $\frac{1}{4}$ M. t. Nørre-Sundby.

Dronninglund Herred.

(Hjørring A. Kontor i Sæby)
Hellevad S. (1328 Indb.) Ørum S. (716) En Del af Dronninglund S. (hele S. 5738).

Ret holdes hver anden Lørdag Kl. 12 Middag i Hjallerup Kro til Foretagelse af Politisager, saavel offentlige som private, samt Gjæsteretssager.

Post- og Telegrafkont. aabent, Søgne. 9—12 og 2—5, Søn- og Helligd. 8—9 og 12—2.

Sgnrf. Grdm. C A Kvistgaard, Røgelhede, f. Hellevad-Ørum S.

Sgnf. og Lægds. Grdejer P Bertelsen, Røgelhede (alene Sgnf.), Grdm. B Christensen (alene Lægds.) f. Hellevad S. R K Nielsen, Ørum, f. Ørum S. Grdejer P C Christensen, Sudergaarden. P C Pedersen, Dorp. P Jensen, Try.

Lærere. Sørensen, Ørum. Møller, Allerup. Petersen, Bolle, tillige Organist. Jensen, Hellevad. Jensen, Hjallerup.

Forligskommissionen for Hjørrings A. 7. Kr. Postexpeditor Eldrup, Hjallerup S. Møldrup, Mariasmind. Amtsraadsmlem Grdm. Chr Andersen, Røgelhede. Møde hver Tirsdag i Hjallerup Kro.

Spare- og Laanek. Hellevad-Ørum Pastorats Sp.- og Laanek. Allerup. Lærer Sørensen, Ørum, Form., Lærer Møller. Allerup, Kass.; kun Form. modt. og besv. Skr.

Dronninglund S's og Omegns Sp.- og Laanek., Bolle; Lærer Petersen, Bolle; Form. og Kass. Grdejerne E K S Weis, Stagsted. Chr P Nielsen, L Lundager, A Nielsen, Thorup. A Jensen, Asaa. J Møller, Bolle. A Nielsen, Ørsø. N P Olesen, D P Jensen, Gl. Kirkeby. J Christensen, Meisig. Chr Ottesen, Rørholt. N Larsen, Skjullet. N P Sindalsen, Østerled. M Pedersen, Gjæraa og Forp. Rasmussen, Asaa. Form. og 2 Bestsm. forpl. Kassen i alle den vedr. Anliggender.

Større Landejend. Dronninglund, Dronninglund S., 50 Td. Htk., Cand. juris Hauch og Frk J Skeel. Dronninggaard, s. S., 48 Td. Htk., C J v. Arenstorff, Forp. Rasmussen. Civagaard, s. S., 13 Td. Htk., C J v. Arenstorff, Forp. Tejsen. Nørre-Raunstrup, Ørum S., 15 Td. Htk., J C Bredstrup. Holt, 13 Td. Htk., O Larsen.

Markeder. I Hjallerup: Onsdag efter 5. Søgne. dag i Fasten og Torsdag efter 3. fulde Uge i April Heste og Kvæg; de to første samlede Søgne. dage i Juni Heste; 1. Torsdag i Oktbr., Torsdag efter 4. Mandag i Oktbr. og Torsdag efter 2. Mandag i Nvbr. Kvæg og Faar.

Apotheker. F Hansen, Dronninglund.

Direktion for Danmark: Vimmelskafte 47, Kjøbenhavn.

Bager. Merkel, $\frac{1}{11}$ 81, Hjallerup.

Bundtmager. J Sørensen, $\frac{9}{10}$ 84, Hjallerup.

Handlende. Detailh. A C Holst, $\frac{7}{8}$ 71, Landbolyst. A F Hansen, $\frac{2}{7}$ 77, N C Christensen, $\frac{19}{4}$ 81, Thorup. A E Jørgensen, $\frac{3}{5}$ 81, Try. Chr Jensen, $\frac{27}{6}$ 80, Meisig. C S Christensen, $\frac{9}{7}$ 67, Allerup. C F B Høgsted, $\frac{9}{11}$ 67, Ørum. H L Brückler, $\frac{22}{4}$ 82, Raunstrup Mølle. J Christensen, Lemb. A M Andersen, $\frac{6}{5}$ 84, Hjallerup. J Hansen, $\frac{9}{5}$ 82, Hjallerup Kro. M M Gregersen, $\frac{22}{5}$ 85, Klokkeholm. J Chr Lauritzen, $\frac{21}{12}$ 83, Ørum. J Chr Pedersen, $\frac{23}{2}$ 85, Klokkeholm. M Sørensen, $\frac{16}{2}$ 68, Gl. Kirkeby.

Kro. Hjallerup Kro, Forp. J Hansen.

Møllere. M Nielsen, $\frac{29}{11}$ 81, Klokkeholms Mølle. P Simonsen, $\frac{3}{12}$ 81, Raunstrup Mølle. Chr Jensen, Dal Mølle. L Christensen, Hjallerup Mølle. Chr Jensen, Meisig Mølle.

Kjær Herred.

(Aalborg A. Kontor i Nørre Sundby)
Dele af Horsens S. (hele S. 1037 Indb) og Hammer S. (hele S. 885)

Sgnrf. A Nielsen, Horsens.

Sgnf. A Nielsen, Horsens, f. Horsens S. H C Eriksen, Vodskov, f. Hammer S.

Lægds. Møller Chr Jensen, Horsens.

Lærere. Hald, Horsens S.'s søndre Sk. Sørensen, Horsens S.'s nordre Sk. Petersen, Vodskov.

Sparek. Hammer-Horsens Pastorats Sparek. Best.: Lærer Hald, Horsens, Form. og Kass. Grdm. Jensen, Skovlund, R M Pedersen, Lyngstrup, J C Jensen, Horsens, og Husm. P Nielsen, Bildt.

Aalborg Telefonselsk. Ledning til Horsens.

Større Landejend. Langholt, Horsens S., 31 Td. Hrt., Godsejer Moltke Ahlmann.

Handlende. Detailh. N Bertelsen, $\frac{24}{9}$ 71, J N Christensen, $\frac{2}{10}$ 80, O V E Holst, $\frac{29}{9}$ 79, M Nielsen, $\frac{11}{9}$ 84, Horsens. N R Nielsen, $\frac{9}{11}$ 71, Attrup Mark. Høker. C Svendsen, $\frac{9}{11}$ 81, Horsens.

Møllere. Chr Jensen, $\frac{2}{1}$ 75, Horsens. P Jensen, Attrup.

Hjalløse.

Jernb.-Holdepl. Dalum S., Odense H. og A. Ad Jernb. 0,21 M. t. Fruens Bøge, 0,73 M. t. Odense, 0,55 M. t. Høiby, 1,07 M. t. Aarslev, 1,49 M. t. Pederstrup, 2,06 M. t. Ringe. Se Odense.

Hjerm.

Jernb.-St. Jernb.-Tel.-St. Hjerm S. og H., Ringkjøbing A. Ad Jernb. 1,1 M. t. Holstebro, 0,9 M. t. Struer. Se Holstebro.

Hjortshøj.

Jernb.-St. Jernb.-Tel.-St. Hjortshøj S., Ø.-Lisbjerg H., Randers A. Ad Jernb. 0,78 M. (over Skjødstrup) t. Løgten, 0,42 M. t. Lystrup, 1,26 M. t. Ris Skov, 1,08 M. t. Aarhus. Se Aarhus.

Hjørring.

Postkont. Jernb.-St. Tel.-St. med fuldst. Dagti. Kjøbstad med 4308 Indb., Vennebjerg H., Hjørring A. 1¹/₂ M. (over Ibro) t. Taars, 2¹/₂ M. (over Harritslev og Vejkrø) t. Løkken, 1¹/₂ M. (over Høstrup) t. Rakkeby, 1¹/₂ M. t. Bjergby, 1³/₄ M. t. Lønstrup. Ad Jernb. 1.8 M. t. Sindal, 1,6 M. (over Hæstrup) t. Vraa (derfra 1¹/₄ M. t. Børglum), 2,9 M. (over Emb) t. Brønderslev.

Amtskont. aabent 9—12 og 2—7.

Amtsforsv.-Kont. aabent 9—3.

Borgmester-Byfoged- og Herredskont. f. Hjørring og Vennebjerg H. aabent 9—12 og 2—7.

Herredskont. f. Børglum H. aabent 9—12 og 2—7.

Toldkont. aabent om Sommeren 7—12 og 2—7, om Vinteren 8—12 og 2—5.

Postkont. aabent Søgned. 8¹/₂—12¹/₂ og 2¹/₂—9, Søn- og Helligd. 12—2.

Telegrafkont. aabent 7—9.

Amtsraad. Amtmanden Form., Propr. Lassen, Fuglsig pr. Hjørring; Kjeller, Kjettrupgaard pr. Aabybro; Bruun, Boelsgaard pr. Ø.-Svenstrup; Lassen, Hørbylund pr. Sæby; Nyholm, Ellinggaard pr. Frederikshavn; Grødcjerne J Sørensens Sedøge, Vrejlev pr. Hjørring; Chr Pedersen Hougaard, Østrup i Saltum; Møllejeer Jacob Larsen, Hæstrup Mølle pr. Hjørring; Husm. Chr Thomsen, Thorsvadshede pr. Hjallerup.

Byraadet. Borgmesteren Form., Brænderiejer Fabrikant T C Nielsen, Brænderiejer Th P Olesen, Sagf. H Schmidt, Konsul, Kbm. J H Nielsen, Branddir. P Møller, Landinsp. C Ring, Branddir. Koch, Kbm. Olesen, Farver S Thorsen.

Kæmner. C Knudsen, Kontortid 10—1.

Vejer, Maaler og Vraget. P M Ramsing. Landinspektører. C Ring. A I Birk.

Lærere. Ved Realsk. Rektor Hansen, Cand. phil. Birch, Cand. phil. Bloch, Cand. phil. A Kurtzhals, Seminarist Lohse, Red. L N Wulff, N Mikkelsen, Tophøj. Ved Almuesk. Førstel. Dahl, Seminaristerne Hermansen og Jensen. Institutbestyrerinde Frk. Hansen, Lærerinderne Frk. K Rømer, E Faye, N Faye, A Aagaard og D Aagaard.

Forligskommissionen for Hjørring A. 1. Kreds. Amtmand A Moltke og Kammerr. Qvistgaard.

Branddirektor (for Børglum og Vennebjerg Herreder). B G Koch, Kontortid 9—12 og 2—4.

Amtsvejinsp. H Lunøe.

Sagførere. Prok. H J Schmidt, N C Winther og C Willadsen, Sagf. H Schmidt, L Skibsbj., H P A Jakobsen (se Annoncer.), S J Cortsen, M G W Hou, S Chr Jensen, P Nielsen.

Konsuler. Kbm. J H Nielsen svensk, norsk, tysk og hollandsk K.

Lloyds-Agent. Konsul J H Nielsen f. „Schweizer Lloyd“.

Vurderingsm. if. L. 19¹/₂ 69. Fabrikant T C Nielsen, Brænderiejer Th P Olesen, Kbm. C Olesen, Avlsbruger A Hansen Holmen, Møllejeer P Flensted, Kammerr. Qvistgaard, Gartner N Thomsen, Tømmer Chr Christensen, Kbm. Chr Christensen, Postkontrahent H Holmen.

Banker og Sparek. m. v. Hjørring Laane-, Spare- og Diskontobank, Dir. P Møller, H C Høyrup, Vilh. Høgsted, Kontortid 2—4. Sparek. f. Hjørring By og Omegn, Best., Kbm. P Schibby, Justitsraad, Amtsforsv. Rohde, Toldinsp. Forsberg, Farver P D Svendsen, Borgm. Høst, Kontortid 11—1. Laane-, Spare- og Diskontok. f. Landboere i Omegnen af Hjørring, Partikulier N Andersen, Hjørring. Form., Kontortid Onsdag 1—3 og Lørdag 10—12.

Forsikringsselskabers Agenter. Kæmner C Knudsen f. Forsikringsselsk. Skjold og f. Livs forsikringsselsk. „Hafnia“. Bankbogh. Mathiasen f. Livsforsikrings- og Forsørgelsesanst. af 1871. F Møller f. de private Assurandører. O Petersen f. Brandforsikringssk. „City of London“, og Spejlglassforsikringsselsk. „Guardian“. Red. N Winther f. det kgl. oktr. Brandassurancekomp. Branddir. Koch f. Brand- og Livsforsikringsselsk. „Danmark“. Vejer og Maaler P M Ramsing f. Brandforsikringsselsk. „Magdeburg“. C A Møller & Ko. f. Transportforsikringsselsk. „Zürich“. A Gjersted f. det Oldenborgske Brandass. Selsk. Forretningsf. D Hartmann f. Livsforsikr.-Selsk. New-York.

Foreninger, Klubber o. lign. Hjørring Handelsf., Best.: Konsul J H Nielsen, Brænderiejer Ths P Olesen, Kbm. A Borgen. Hjørring Arbejderf. Best.: Lærer Dahl, Garver Kaas, Fuldm. S Jensen, Maler J P Lychegaard, Kbm. G Børglum. Foren, af 22. April 1860 til Underst. for værdige Trængende og deres Efterladte i Hjørring. Foren. til Folkesagens Fremme i Vendsyssel. Hjørring Klub. Hjørring Handels- og Koutoristf. Hjørring Skøjtøløberklub. Hjørring Svendef. Sangf. „Hejmdal“. Den konserv. Klub f. Hjørring og Omegn. Den demokratiske Foren.

Dampkibsexpeditør. C A Møller & Ko.

Markeder. 3. Tirsdag før Fastelavn Heste; Lørdag efter 2. Søndag i Fasten Heste; sidste Lørdag i Marts Heste og Kvæg; Søgnedagen før de 2 første samlede Søgnedage i Juni Heste; sidste Onsdag i Juni Heste; Lørdag før Mikkelsdag Kvæg og Faar; Lørdag efter 2. Mandag i Oktbr. Kvæg og Faar.

Firma-Register.

Aktieselsk. Bryggeriet „Vendia“, Best. Ingeniør Zartmann.

N P Christensen, Kbmh., N P Christen-

Livsforsikringsselskabet New-York,

sen, Fuldm. C Christensen, $\frac{24}{11}$ 82.

Cloos's Filial, Produkt, Best. uden Fuldm. til at underskr. M Schmidt

Crome & Goldschmidts Fabriker, Manufakturh., Best. Chr Lauritzen.

Falbe-Hansen & Møller, C A Møller.

Hjørring Aktiebrønderi, Best. Jensen.

Hjørring Svineslagteri, adm. Dir. J Pingel.

Hundahl & Knudsen, A Johansen.

Kalmers Efterf., C M Vanning.

C A Møller & Ko., Best. Chr B Springborg, Fuldm. af $\frac{5}{12}$ 81.

T C Nielsen, Jernstøberi og Maskinfabr, Th P Nielsen.

Fred. Obels Tobaksfabr., Best. V Jensen, Fuldm. af $\frac{7}{8}$ 80.

Petersen & Christensen, O Petersen & H Christensen.

F C Rasmussens Efterf., M C V Rasmussen.

P Schibbyes Efterf., L P Larsen.

A R Segelcke, Enkefru M Segelcke, Best. E Segelcke.

Vett & Wessel, Kbmsh., Th W Wessel, Fuldm. C Christensen.

Apotheker. N Th Nielsen, $\frac{9}{8}$ 82, 7,000.

Aviser og Dagblade. „Hjørring Amtstidende“, Red. og Udg. N Wulff. „Vendsyssel Tidende“. Redaktør og Udgiver V Carlsen.

Badeanstalt. I Bassingade.

Bagere. C Ejersted, $\frac{10}{2}$ 45, 1,800. Chr Flensted, $\frac{7}{3}$ 82, 2,000. Bülow, 2,000. S. Jørgensen, $\frac{29}{11}$ 64, 35,00. O A Lundbech, $\frac{16}{12}$ 73, 5,000. Riisager, 600. V N Schibbye, 1,200. J C Thomsen, 600. H V Lange, 1,400.

Barber. E O Aaqvist, $\frac{13}{12}$ 78, 1,300.

Billedhugger. V Mangor, 1,200.

Blikkenslagere. N C Frederiksen, 800.

F Møhl, $\frac{19}{5}$ 74, 2,500. J A Schramm, $\frac{20}{7}$ 78, 1,000. L A Wendelboe, $\frac{3}{8}$ 81, 900.

Bogbindere. F V Hejse, $\frac{11}{11}$ 69, 4,000. A Christiansen, 1,200.

Bogtrykkere. V Carlsen, $\frac{23}{9}$ 81, 400. A Christensen, 1,200. N Wulf, 2,000.

Bryggeri. Aktiebryggeriet „Vendia“, Best. Ingeniør Zartmann, 4,000.

Brændeovnsbrændere. C Andresen, $\frac{1}{9}$ 78, 11,000. Hjørring Aktie Dampbrønderi, Best. Jensen. T P Olesen, $\frac{28}{12}$ 66, 18,000. Enkefru M Segelcke, 16,000.

Bundtmagere. L Henriksen, $\frac{4}{9}$ 66, 4,500. P Mogensen, 2,000. L Nielsen, 800.

Bødkere. Chr Christensen, 600. F Carlsen, 700. V Dahl, $\frac{3}{8}$ 81, 800. J Jensen, $\frac{12}{1}$ 69, 1,400. Chr Sørensen, $\frac{30}{6}$ 70, 2,000.

Dameskræderinder. Madame Fischer. Frk. H Schmidt.

Drejere. Mensen (Kunstdrej), 800. G A C Sørensen, $\frac{21}{8}$ 80, 100. A C Thomsen, $\frac{3}{10}$ 68, 1,000. Wenwohlt (Kunstdrej), $\frac{18}{2}$ 61, 1,200.

Dyrlæger. J C Gammelgaard, 1,400. R G Hansen, 2,500. C Mørk, 2,500.

Fabriker og Fabrikanter. F Heidemann, Jernstøberi og Maskinværksted, $\frac{29}{5}$ 60, 1,000. E Heidemann, Jernstøberi, 2,000. L Jensen, Jernstøberi, $\frac{23}{10}$ 66, 3,000. N Jensen, Mineralvand, $\frac{15}{6}$ 71, 600. T C Nielsen, Jernstøberi, Maskinværksted og Savskæreri, $\frac{8}{3}$ 46, 15,000 (se **Announceaff.**). T Obel, Tobaksfabrik. R Madsen, Tobaksfabr., 25,000.

Farvere. A C S S Bahner, $\frac{18}{9}$ 80, 1,600. P D Svendsen, $\frac{9}{8}$ 60, 6,000. S P Chr Thomsen, $\frac{4}{6}$ 80, 6,000. Thykjær, 400.

Fotografer. A Jensen, 2,500. Enkefru K Lund, 800.

Fæstemænd. M Lindstrøm, 1,200. Vandborg, 800.

Gartnere og Blomsterh. N Andersen, 1,200. N M Jensen, 600. P Koch, 900. Kraglund, 800. J P Nielsen, 500. Braad-Sørensen, 1,200. N Th Thomsen, 1,800. Th Nielsen, 1,200.

Garvere. U Nielsen, $\frac{27}{4}$ 79, 2,000. Wissing, 1,000. H P Kaas, 3,500. M Nielsen, 2,400. P C Sørensen, 400.

Gjæstgivere. I A Andersen, 1,000. I Andersen, 2,500. Forsamlingsb. Chr Hansen, 1,000. W Kypper, „Kypers Hotel“, 4,500. Schrøder, Hotel Skandinavien, 3,000. Bathum, Bathums Hotel, 1,500. C Jensen, 1,000. J Larsen, 1,400. F Chr Pedersen, $\frac{1}{5}$ 82, 1,200. J Sørensen, Hotel du Nord, (se **Announceaff.**)

Glarimestre. Bertelsen, 800. Chr Andersen Bruun, $\frac{16}{11}$ 58, 1,200.

Guldsmede. Lundby, 1,400. A F Wilcke, $\frac{4}{9}$ 47, 3,000.

Handlende. Kbm. Ad Andersen (Kommissionsf.), 1,000. Chr L Cloos (Cloos's Filial), Korn og Produkt, $\frac{17}{11}$ 81. Falbe-Hansen & Møller, Herreekviperingsh, 4,500. C V Høgsted, Uld og Stenvarer, $\frac{15}{5}$ 60, 1,500. C Mikkelsen, Kul & Exportforretn., 4,500. C A Møller & Comp. Kommission- og Speditionsforr. (Best. B Springborg), $\frac{28}{10}$ 81, 3,000. Chr H Nielsen jun., Korn og Produkt, $\frac{20}{11}$ 74, 11,000. Chr Olsen, Korn og Produkt, $\frac{12}{4}$ 76, 6,500. F A Winkelmann, Galanterivare, 3000. Detailh. F C Christensen, 1,600. Manufakturh. C Christensen (Vett & Wessel), 7,000. H Christensen, 1,600. N Christensen, $\frac{28}{2}$ 68, 5,000. R Drost, 2,000. E C Eiersted, $\frac{14}{4}$ 69, 1,600. Chr Lauritzen (Crome & Goldschmidt), $\frac{9}{11}$ 80, 7,000. C S Lunning, $\frac{15}{2}$ 81, 3,500. J V Mogensen, $\frac{1}{4}$ 79, 7,000. C M Nielsen, $\frac{23}{10}$ 76, 10,000. Petersen & Christensen, 2,400. M C V Rasmussen (F C Rasmussens Efterf.), $\frac{9}{12}$ 72, 5,000. P Schibbye, $\frac{9}{5}$ 55, 10,000. C M Vanning (Kalmers Efterf.), $\frac{29}{11}$ 64, 3,000. Kolonialvareh. N Andersen, $\frac{19}{1}$ 77, 2,500. L Bodelsen, $\frac{22}{11}$

Direktion for Danmark: Vimmelskaflet 47, Kjøbenhavn.

- 80, 6,000. J A Borgen, $\frac{29}{11}$ 71, 2,500. A C Christensen, 2,000. Chr Christensen, 3,000. Chr Christensen, 5,000. J A Christensen, $\frac{7}{11}$ 71, 4,000. J C Christensen, $\frac{16}{11}$ 59, 6,000. P M Christensen, $\frac{19}{10}$ 65, 5,500. A Dægner, 2,500. A Glysing, 1,500. H G Hollesen, $\frac{6}{11}$ 60, 1,600. Chr Holman, 2,000. N C Høyrup, $\frac{14}{1}$ 76, 7,000. Wilh Høgsted, $\frac{9}{5}$ 60, 7,000. H M Jensen, $\frac{2}{5}$ 82, 2,000. J Jensen, $\frac{7}{13}$ 80, 3,000. M Jensen, $\frac{16}{11}$ 60, 3,500. O Jensen, $\frac{12}{6}$ 54, 4,500. M A Mogensen, $\frac{6}{11}$ 60, 3,000. J Nielsen, $\frac{7}{8}$ 80, 5,000. J H Nielsen, $\frac{31}{7}$ 68, 13,000. J P B Nielsen, $\frac{21}{4}$ 75, 11,000. L P Petersen, 1,000. G Schewing, $\frac{7}{6}$ 80, 3,500. J Chr Schibbsbye, $\frac{10}{1}$ 65, 6,500. N Sund, $\frac{35}{9}$ 74, 6,500. C F Svendsen, $\frac{4}{5}$ 80, 1,200. N Chr Svendsen, $\frac{30}{6}$ 70, 4,000. A Chr Svennevig, $\frac{25}{4}$ 81, 5,000. Isenkræm. A Johansen (Hundahl & Knudsen), 3,000. N V Løystrup, 2,500. V Præstmark, 7,000. J P Svendsen, $\frac{1}{10}$ 59, 1,200. Bog- og Papirh. F V Heise, $\frac{30}{5}$ 78, 4,000. C Krøytzer, 1,200. M Petersen, 1853, 4,000. Vinh. M Cohn, 2,000. N C Haugaard, tillige Tobak, $\frac{23}{6}$ 78, 3,000. J V Mogensen, $\frac{1}{5}$ 79, 7,500. Farveh. S Holmen, $\frac{7}{11}$ 62, 1,000. Læderh. P Bach, 1,600. Cigar- og Tobaksh. C Chr J Christiansen, 1,200. M Cohn, $\frac{13}{10}$ 76, 2,000. L V V Faye, 800. C F Hartmann, $\frac{10}{10}$ 63. N C Haugaard, 3,000. V Jensen (F Obels Tobaksfabrik) 2,800. R Madsen, 2,500. C V Mangor, $\frac{3}{1}$ 82, 1,000. Fiskeh. P Chr Pedersen, 500. N Petersen, 800. Chr Thomsen, 700. Chr Tversted, 1,000. Vendsyssels Fiske-Exportforretning (se Annoncefd.) Frugth. C Christensen, 800. Pichardt, 600. Chr Sørensen, 500. Høkere. L C Pedersen, 2,000. Vildth. L Bohnstedt, 1,000. Kalkh. M Mathiasen, 17,000. Kreaturh. V Rasmussen, 2,500. N Jensen, 400. Uldh. C Willadsen, 5,000. N C Andreasen, 600. Modehandlerinder. C Borgen. M Ejersted. Frk. Kraglund. L Larsen & Komp. Marskandisere. J Jensen, 1,100. N C Madsen, 2,500.
- Hattmager.** C Chr Gjerløv, $\frac{2}{5}$ 72, 1,600.
- Hjul- og Karetmagere.** N Chr Christensen, $\frac{20}{5}$ 76, 1,400. H Hejn, 800. Jacobsen, 500. N M Pedersen, $\frac{23}{4}$ 80, 1,200.
- Kobbersmede.** B H T Kjarstrup, $\frac{16}{5}$ 79, 1,000. N Simonsen, 900.
- Kommissionærer.** M Christensen, 7,000. M Vandborg, 800.
- Konditorer.** S Jørgensen, $\frac{29}{2}$ 60, 3,500. Johst, 900.
- Kurvmager.** Berschke, 400.
- Lejebiblioteker.** V Hansen, Enkefru. Laane-Bogsamlingen for Hjørring og Omegn.
- Malermestre.** A Andersen, 1,600. C Andreasen, 1,600. A J Christensen, $\frac{17}{3}$ 77, 800. A C Christensen, 800. C E C Jensen, $\frac{3}{5}$ 81, 2,000. J P Lyckegaard, 1,600. L C Vølkertzen, $\frac{29}{10}$ 59, 1,400. J F M Wulff, $\frac{4}{5}$ 66, 800.
- Maltgjører.** Chr Thomsen, 500.
- Murermestre.** P Vang Christensen, 700. J C Christensen, 600. P Christensen, 600. F Dietz, 1,000. Chr Frandsen, 400. Chr Hansen, 600. J C Morild Jensen, 600. Frd Jensen, 600. N Jensen, 700. J Jensen, 600. L E Jakobsen, 600. J Jørgensen, 1,000. L Larsen, 600. Chr P Larsen, 500. N C Nielsen, 600. S Rasmussen, 2,200. P A Pedersen, 400. C P Pedersen, 700. G Sørensen, 600. S Sørensen, 500. M Sørensen, 1,200. Schou, 1,600. C Thomsen, $\frac{9}{5}$ 78, 2,500. S Chr Thomsen, 600.
- Møllebyggere.** J P Christensen, 600. K Christensen, 700. N Christensen, 400. A Jensen, 700. J C Steffensen, 500.
- Møllere.** Chr Flensted, Bredfald Mølle, $\frac{7}{3}$ 82, 1,600. Chr Nielsen-Vinstrup, $\frac{21}{6}$ 82, 1,000.
- Naalemager.** P Holst, $\frac{12}{10}$ 47, 500.
- Rebslagere.** Th Chr Hansen, 500. T C Madsen, 1,200. P Olesen, $\frac{3}{10}$ 75, 2,500. Ths Olesen, $\frac{3}{9}$ 52, 600. A Pedersen, 500.
- Sadelmagere.** H J Hertel, $\frac{30}{1}$ 62, 1,200. P Lund, $\frac{25}{5}$ 56, 1,200. Mikkelsen, 500. M Nielsen, $\frac{25}{4}$ 73, 1,600. V Selen, 1,200.
- Skomagere.** C M Bindslev, 400. C P Bindslev, $\frac{11}{6}$ 80, 700. A F Christensen, 800. Th Christensen, 800. S Eriksen, 700. L Jensen, 1000. S Jensen, 900. J Justesen, $\frac{11}{6}$ 77, 1,500. Chr Jørgensen, $\frac{22}{1}$ 77, 800. N C Mortensen, $\frac{19}{10}$ 76, 1,200. O P Møller, 500. J C Nielsen, 600. M C Nielsen, 1,500. N Nielsen, $\frac{29}{10}$ 79, 1,000. A Sejbæk, 700. P Sejbæk, 1,000. N Steen, 700. L Sørensen, $\frac{24}{5}$ 82, 700. C M Sørensen, 700. S Sørensen, 800.
- Skorstensfejer.** T Alberg, 1,100.
- Skredere.** N Chr Andersen, 1000. Brandt, 600. Brandes, 600. J C Christensen, 1,200. Fischer, 600. J Hansen, 500. N Chr Iversen, $\frac{30}{4}$ 70, 2,500. O A Jensen, $\frac{11}{3}$ 70, 600. Kraglund, 500. Krebs, 1,000. J Sørensen, $\frac{27}{7}$ 47, 600.
- Slagtere.** Chr Christensen, 1000. J P Christensen, 700. J P Jansen, 900. A Jensen, 600. J P Larsen, 700. Chr Lassen, 1,400. H K Lassen, 800. Fr Madsen, 400. M Madsen 400. Mortensen, 1,200. Wendelboe, 700.
- Smede.** C P Cortsen, $\frac{12}{8}$ 50, 2,200. S M Hansen, $\frac{16}{2}$ 80, 1,400. C Jensen, $\frac{16}{1}$ 82, 1,000. J M Jørgensen, $\frac{4}{1}$ 60, 3,000. Chr Larsen, $\frac{10}{8}$ 65, 2,000. A C Mathiasen, $\frac{12}{7}$ 82, 1,400. L P Rasmussen, $\frac{11}{11}$ 78, 1,100.
- Snedkere.** Chr Christensen, 600. N Chr Christiansen, 500. J Christensen, 400. F V Christensen, 600. M Christensen, 1,800.

Livsforsikringsselskabet New-York,

Gløtz, 600. L Haslund, 3,500. J Chr Jensen, 600. S Jensen, 1,500. C Jakobsen, 1,200. Chr Løth, 400. L Chr Nielsen, 500. N Nielsen, 1,000. L P Sørensen, 600. Stein, 600. J Sørensen, 400. Chr Thøgersen, 700. N Toft, 600.

Tømrere. J Andersen, 1,600. C Christensen, 1,500. N C Christensen, 500. A Christensen, 400. C Christensen-Fimb, 600. A P Christensen, 600. O F Hansen, 3,000. C Hansen, 400. J P Jensen, 400. A Jensen, 700. Fr Jensen, 1,200. K Chr Jensen, 900. Chr Johnstrup, 500. J Chr Larsen, 500. J Larsen, 800. S Chr Mouritzen, 500. P C Mortensen, 600. M Nielsen, 600. N C Nielsen, 500. A Pedersen, 500. Chr Pedersen, 800. L C Simonsen, 600. J Svendsen, 500. P Chr Thomsen, 600.

Tandlæge. Lønborg-Friis 3,000.

Udvandringsagenter. H Bodelsen, $\frac{22}{4}$ 82. J Frederiksen, $\frac{20}{1}$ 81. M Lindstrøm, $\frac{1}{2}$ 82. F Mortensen, $\frac{21}{10}$ 81. Chr Nielsen, $\frac{17}{4}$ 82.

Uhrmagere. C A Gjelstrup, $\frac{15}{5}$ 60, 1,500. M M P Koefoed, $\frac{7}{9}$ 47, 800. J Nielsen, 600. H P Petersen, $\frac{10}{11}$ 76, 1,200. J Tang Petersen, $\frac{27}{5}$ 82, 1,000. C Schmidt, 800. Th J Thomsen, 600.

Vognmænd. Th P Carlsen, 800. Ferd Christiansen, 1,000. N Frandsen, 900. N P Pedersen, 500.

Værtshusholdere. Chr Andersen, 900. A Christiansen, 1,400. J Christensen. Dahl, 1,000. Chr Guldager, 500. C Jensen, 1,200. Gutzen Jensen, 1,000. C Jørgensen, 700. P Kraglund, 800. J Chr Brun Larsen, 900. M Møller, 2,000. N Mogensen, 1,000. V Mauritsen, 800. A Nielsen, 500. C Nielsen, 1,800. C Nielsen, 1,500. P Nielsen, 1,000. N C Sørensen, 2,000. P Sørensen, 1,400. L Sigtenborg, 600. C Toft, 600. J Kjærsgaard, 1,500.

Væver. J Chr Jakobsen, 400.

Vennebjerg Herred.

(Hjørring A. Kontor i Hjørring)

Sct. Olaj S. (1026 Indb.) St. Hans S. (1070) Astrup S. (974) Bjergby S. (824) Mygdal S. (862) Uggerby S. (599) Horne S. (986) Asdal S. (684) Tornby S. (955) Vidstrup S. (387) Skallerup S. (707) Vennebjerg S. (806) Rubjerg S. (444) Maarup S. (406) Jelstrup S. (654) Harridslev S. (384) En Del af Ugilt S. (hele S. 1609)

Sgnrf. Propr. L Larsen, Fuglsig, f. Sct. Olai S. Grdm. H Pedersen, Bjergby, f. Bjergby og Mygdal S. Grdm. C Nielsen Krogh, f. Horne og Asdal S. Grdm. N C Thomsen, Tornby, f. Tornby og Vidstrup S. Grdm. J Nielsen, Vennebjerg, f. Skallerup og Vennebjerg S. Grdm. P Jensen, Rubjerg, f. Rubjerg og Maarup S. Grdm. J Sørensen. Gjølstrop, f. Jelstrup og Lyngby S. Grdm. Th Jensen, Sønder Harridslev, f. Harridslev og Rakkeby S.

Sgnf. P Laursen f. Sct. Olai S. N Thorkildsen f. Sct. Hans S. S Christensen

f. Astrup S. Chr Pedersen f. Bjergby S. N Jensen f. Mygdal S. N Svendsen, f. Uggerby S. M Larsen f. Asdal S. N Christensen f. Horne S. J Iversen f. Tornby S. Th Jakobsen f. Vidstrup S. Chr Nielsen f. Skallerup S. N Madsen Storup f. Vennebjerg S. P Christoffersen f. Maarup S. J A Jensen f. Rubjerg S. A P Pedersen f. Jelstrup S. J Kjærsgaard f. Harridslev S.

Lægdsn. Grdm. Chr Svendsen, Vennebjerg, f. Vennebjerg S. Grdm. M Thomsen, Skallerup, f. Skallerup S. Grdm. Th P Nielsen, Harridslev, f. Harridslev S. Grdm. Chr Christensen, Solbjerggaard, f. Astrup S.

Lærere. N Chr Heidicke f. Sct. Olai S. P Sørensen og Chr P Nielsen f. Sct. Hans S. Christensen og Lind f. Astrup S. K Eskildsen og R Christensen f. Bjergby S. P Madsen f. Mygdal S. F Galasius og Kjærulff f. Uggerby S. A Nielsen f. Asdal S. Chr C Pedersen og J Christensen f. Horne S. N Jensen og J R F Madsen f. Tornby S. J P Schultz f. Vidstrup S. L Møller Lund f. Skallerup S. A Larsen og Nielsen f. Vennebjerg S. A S Rosendal, f. Rubjerg S. L Ishøi f. Jelstrup S. Chr Jørgensen f. Harridslev S. Terndrup og Lønstrup f. Maarup S.

Spare- og Laanekasser. Sp.- og Laanek. f. Jelstrup og Lyngby S., Jelstrup, C Søholm, Form., Sparekassedag hver anden Tirsdag 4—7 Eftm.

Aktieselskaber. Tornby Møllerselsk., Tornby, Best.: Grdejerne Ch Frederiksen, Neistgaard, S Christensen, Krage, Th Jørgensen, N-Tornby, S Christensen, Kjøbsted, F C Storgaard, N-Tornby, Snedker J P Åsaksen, N-Tornby, Forp. S C Jensen, Tornby Præstegaard.

Større Landejend. Ulstrup, Sct. Olai S., 13 $\frac{1}{2}$ Td. Hrt., V Sørensen. Fuglsig, s. S., 28 Td. Hrt., L Larsen. Aastrup, Sct. Hans S., 41 Td. Hrt., P Hasselbalch. Bøgsted, Astrup S., 36 $\frac{3}{4}$ Td. Hrt., Kapt. E Bluhme, Forp.: Dorph Petersen. Enggaard, s. S., 16 $\frac{1}{4}$ Td. Hrt., J C N Glerup og S Hastrup, Forp.: L Degner. Odden, Mygdal S., 24 Td. Hrt., Overretsprok. F E T Tvermoes i Kbhvn. Asdal, Asdal S., 24 $\frac{1}{2}$ Td. Hrt., O Olesen. Kjærsgaard, Tornby S., 20 Td. Hrt., O Bruun. Villerup, Skallerup S., 17 $\frac{3}{4}$ Td. Hrt., Th de Linde. Overklit med Mølle, Vennebjerg S., 13 Td. Hrt., H Færch.

Markeder. Ved Løkkens Vej Kro Torsdag før Mikkelsdag Kvæg og Faar.

Bager. S Kristensen, Bjergby.

Blikkenslager. M C Sørensen, Jelstrup.

Bødkere. A Jensen, Kundslev. F F Bertelsen, Uggerby. J A Jørgensen, Vennebjerg.

Gjæstgivere. Linnemann, Lønstrup, $\frac{26}{4}$

Direktion for Danmark: Vimmelskaflet 47, Kjøbenhavn.

81. N Nielsen, Lykkens Vej Kro, $\frac{16}{6}$ 81. G C L Clasen, Lillehede, $\frac{14}{1}$ 82.

Gjørtlere. P C Christensen, Lønstrup. A Iversen, Vennebjerg.

Handlende. Detailh. J Petersen, Horne. J Ovesen, Hundslev. A Thøgersen, Lønstrup. Høkerer. W Andersen, Højrup, Horne. N Hold, Tornby. J A Jørgensen, Vennebjerg. M Christensen, Jelstrup. L K Petersen, Bjergby. J Thomsen, Hundslev. S M Jensen, Sønderkov Mark N Chr Nielsen, Sparrevogn. Fiskeh. Kirkedahl, Lønstrup. Kolonialh. N Chr Jensen, Mygdal, $\frac{16}{4}$ 71. A Christensen, Asdal, $\frac{16}{7}$ 76. N Nielsen, Lykkens Vej Kro, $\frac{16}{6}$ 78. J M Beck, $\frac{8}{10}$ 81, Lønstrup. A Larsen, Uggerby. C Henriksen, Rubjerg. M C Sørensen, Tornby. S K Lykkegaard, Horne. N P Boyer, Lilleheden.

Møllere. M Christensen, Lønstrup. S Nielsen, Kjørup Mølle. S Christensen, Nørremarks M. L Christensen, Vidstrup. J Sørensen, Livers M. A P Christensens Enke, Søndermølle. Chr Nielsen, Nørre M. og M P Christensen, Sønderlev M. Chr Skollerup, O Jensen, Hundslev. Chr Olesen Jensen, Gødstrup. Chr P Nielsen, Lørslev.

Skippere. Chr Th Vestergaard, Lønstrup, $\frac{8}{7}$ 70. J Chr Jensen, Tornby, $\frac{24}{10}$ 73. C Chr Larsen, Uggerby, $\frac{27}{3}$ 79. C Chr Toft, Lønstrup, $\frac{19}{1}$ 80. J Chr Christensen Bruun, Tornby, $\frac{1}{3}$ 80.

Skibsbygger. C B Holmen, Lønstrup.

Skomagere. Chr Larsen og Chr Chr Jensen, Uggerby. S Pedersen, Chr Christensen, A P Madsen, J N Christensen, J A Christensen, Vennebjerg. A K Pedersen, N Kristensen, Bjergby. S Jensen, J A Jensen, Lønstrup.

Skredere. N P Pedersen, Lønstrup. K P Kristensen og G Povlsen, Bjergby. S Eriksen, Vidstrup. P Thomsen, Chr Larsen og N Chr Mikkelsen, Vennebjerg. G M Poulsen, Sønderlev. J P Sørensen, Søndergaards Mark. O P Christensen og N Pedersen, Rubjerg. E Jacobsen, J Nielsen, Hundslev. A Nielsen, Jelstrup.

Smede. F Pedersen, Højrup. I Larsen, Horne. Chr Knudsen, Hornterp. N Clemmensen, Bøgsted. C Chr Jensen, Astrup. N Chr Christiansen og P Jacobsen, Uggerby. L Larsen, Th P Nielsen, J P Jensen og J Christensen, Hundslev. A Christensen, N Jacobsen og P Chr Larsen, Rubjerg. P Jensen og J P Jensen, Skallerup. A G Jensen og R P Ononsen, Vennebjerg. K Bertelsen og A G Larsen, Bjergby. S Davidsen og J C Jensen, Lønstrup.

Tømrere. C M Jensen, Horshauge, Astrup. J P Frederiksen, Thirup. A Jensen, Gjølstrup. M Sørensen, Jelstrup. P Knolde Svendsen og L Dahl, Skal-

lerup. S P Olsen, Norum. Chr Hougaard, N P Thomsen, I P Jensen, I P Nielsen og L C Jensen, Vennebjerg. S Pedersen, N K Kristensen og Th Pedersen, Bjergby. A Jacobsen, Rubjerg. S P Jacobsen, Lønstrup.

Børglum Herred.

(Hjørring A. Kontor i Hjørring)
Vrejlev S. (2,539 Iudb) Hæstrup S. (309) Rakkeby S. (695) Vejby S. (415) Sejlstrup S. (570) Vraa S. (980)
Dele af Børglum S. (hele S. 1,323), Lyngby S. (hele S. 274) Emb S. (hele S. 352) og Taars S. (hele S. 2,637).

Sgnrf. Grdejerne S Pedersen, Hvidsted, f. Ugilt-Taars S., J Jensen, Vrejlev, f. Vrejlev-Hæstrup S. Grdm. M Clausen, Vejby, f. Vejby-Sejlstrup S. T Jensen, Rakkeby, f. Harritslev-Rakkeby S. Grdejer J Jensen, Vraa, f. Vraa og Emb S.

Sgnf. og Lægds. Grdejerne St Christensen, Hvidsted, Sognef., V Poulsen, Taars, Lægds. f. Taars vestre Distr. P Christensen, Graum. f. Taars østre Distr. J Chr Andersen, Guldager. f. Vrejlev S. J Chr Olesen (Boch), f. Hæstrup S. J Pedersen, Vejby, N Chr Christensen, Stagsted, f. Sejlstrup S. Th P Petersen, Rakkeby, J Chr Nielsen, Hjørnet, f. Vraa S. Chr Bertelsen, Emb.

Lærere. J P Jensen, Taars. Henriksen Vrejlev. Møller, Guldager. Mikkelsen og Rann, Rakkeby. Haughshøj, Vraa. Christensen, Emb.

Vurderingsm. Grdm. Chr Andersen, Aalstrup, f. Vejby S. Grdm. J P Larsen, Borup, f. Vraa S. Grdm. N Albrechtsen, Mølholm, f. Vrejlev S.

Spare- og Laanek. Sp.- og Laanekassen f. Ugilt og Taars S., Taars, driver alm. Sparrekassef., P Christensen, Graum, Form. Laane- og Sparek. f. Vraa og Emb S. Lærer A Munk, Vraa, Form.

Større Landejend. Tidemannsholm, Taars S., 18 Td Hrt., Propr. Ch A Bendtz. Aas, s. S., 16 Td. Hrt., Propr. J J Jensen. Boller, s. S., 21 Td. Hrt., Bygmester Thøger L Binneballe i Kristiania, Forp. G Binneballe. Hvidstedgaard, Vrejlev S., 20 Td. Hrt., Propr. G J A Ammitzbøll. Vrejlevkloster, s. S., 54 $\frac{1}{2}$ Td. Hrt., Propr. L Nyholm. Rønnovsholm, s. S., 27 $\frac{1}{2}$ Td. Hrt. F Bæhrens. Hauerholm, s. S., 15 Td. Hrt., Propr. C J Bruun. Tollestrup, s. S., 13 Td. Hrt., Greve Ahlefeldt-Laurvigs Enke. Hæstrupgaard, Hæstrup S., 26 $\frac{1}{2}$ Td. Hrt., Enkefru C M Stilling i Kbhvn., Forp. S Møller. Sejlstrupgaard, Sejlstrup S., 22 Td. Hrt., Propr. S P V Segelcke.

Markeder. I Vraa: Mandag efter sidste Lørdag i Marts Kreaturer; 2. Mandag i Oktbr. Kreaturer.

Firma-Register.

Emb Sogns Husholdningsf., Emb, Detail-

Livsforsikringselskabet New-York,

og Brændevinsh., Best.: Hmd. J P Nielsen, Form., Emb., berettiget til at handle og underskr. for Foren.

Vejby-Sejlstrup S.'s Forbrugsforen., Best.: V Christoffersen, Vejby, berettiget til at handle og underskr. for Foren.

Bager. N P Andersen, ²⁹/₇ 65, Vraa.

Bødkere. J P Andersen, ²⁴/₇ 80, Vraa Station.

Handlende. Kbm. J E Lundsgaard, ¹²/₁₀ 81, Vraa. J P Olesen, ²⁷/₃ 66, Poulstrup. A C Poulsen, ¹⁸/₉ 72, Vraa Station. A Fr Pedersen, ⁴/₁₂ 80, Vreilev Kro. O Chr Sørensen, ¹⁰/₅ 73, Høgsted. W A Qvistorff, ²³/₁₀ 80. C C Christensen, ⁴/₅ 83, Poulstrup. Detailh. S Andersen, ⁹/₁₀ 80, Tranget. O Chr Andersen, ¹⁰/₁₂ 78, Rønnebjerg. Chr A Færch, ¹/₂ 82, Vraa. Joh Chr J Hermansen, ¹⁷/₂ 71, Tollestrup. L Chr Møller, ¹⁰/₅ 81, Poulstrup. N Chr Nielsen, ³⁰/₁₀ 80, Børglum. Th M Pedersen, ²⁶/₁ 82, Edv A Reincke, ¹⁴/₄ 71, L Chr Svendsen, ¹/₁₀ 72, Kjærhuset. Th Larsen, ²⁸/₄ 85, Tranget. C Chr Boch, ⁶/₂ 81, Vejby. Høkere. J Andersen, ²⁷/₁ 73, Barholt. S Christensen, Hvidsted. C Chr H Boch, ¹⁸/₆ 81, Rakkeby. A Chr Hansen, ²⁴/₁ 79, Smidstrup. Joh Chr Jensen, ¹⁶/₇ 71, Bedelunds Mark. J P Jensen, ³/₁ 62, Smidstrup. J L Mortensen, ²³/₁₀ 76, Rakkeby. C Nielsen, ¹⁸/₈ 77, Smidstrup. Ane C Nielsen, ³/₈ 77, Guldager. N J L Stephansen, ²⁰/₁₀ 80, Smidstrup. N Sørensen, ⁴/₁₂ 65, Guldager. H Larsen, ³/₂ 85, Boller Hede. N Jensen, ⁵/₉ 85, Borup. J Chr Frederiksen, ²⁰/₆ 85, Rakkeby. J Olesen, ⁹/₅ 85, Rakkeby. J P Thomsen, ¹/₄ 83, Smidstrup. Chr N Thomsen, ²⁸/₆ 83, N. Vraa.

Kro. Vrejlev Kro, A Fr Petersen, ⁹/₃ 78.

Maler. Chr Thomsen, ¹⁸/₆ 77, Vraa.

Murere. J Andersen, ²⁸/₁₀ 76, Snarup Hede. J S Dietz, ⁸/₈ 77, Løth. S Jacobsen, ⁹/₃ 77, Smidstrup. P Jensen, ²⁴/₇ 80, Smidstrup. J Nielsen, Hmd., ¹²/₁₂ 51, Rakkeby Mark. C Sørensen, ¹¹/₈ 77, Tollestrup.

Møllere. P Christensen, ¹⁰/₇ 68, Vraa. M Christensen, ¹⁶/₄ 63, Hvidsted. J Chr Christensen, ¹¹/₂ 71, Høgsted. S Juliusen, Overgaard Mølle. N Jensen, ²²/₅ 80, Guldager. N Jensen, ²⁸/₁₁ 63, Aas Mølle. J Chr Jensen, ⁹/₆ 82, Børglum. N P Jensen, ²³/₁₁ 71, Poulstrup. J A Lorentzen, ²¹/₁₂ 74, Guldager. H Chr Pedersen, ²⁶/₂ 73, Guldager. J Sørensen, ⁹/₇ 82, Dals Mølle. S Chr Sørensen, Grdejer, ²⁷/₁ 71, Vestergaard. Ole Hamstrup, Kirkeholm, Vreilev. J Nielsen, ³⁰/₅ 83, Boller Mølle. N L Jensen, ¹⁶/₅ 83, Vejby.

Rebslager. N Jensen, ¹⁶/₆ 81, Guldager.

Skomagere. K Christensen, Bedelunds Hede. J Christensen, ⁹/₈ 71, Vraa. C Christensen, ⁹/₅ 80, Vrejlev. J Chr Jensen, ⁹/₈ 77, Rakkeby.

Skrædere. Th P Andersen, ²⁴/₆ 52, Smidstrup. J Christensen, ⁹/₈ 77, Rakkeby. N Christensen, ¹³/₁₀ 71, Emb. M Larsen, ¹¹/₁ 70, Harbjerg. N P Nielsen, ²/₁ 78, Rakkeby Hede.

Slagtere. J A Jensen, Karmisholt. A J Møller, Damhuse.

Smede. M Nielsen, ⁹/₈ 77, Aarup. Fr Pedersen, Tranget. O V Thomsen, Follebjerg.

Snedkere. L P Jensen, ⁴/₁₁ 76, Vollerup. Kr Larsen, Krathuset. A P Larsen, ²⁴/₁₁ 76, Gunderup. H Chr Nielsen, ⁹/₈ 77, Østerheden.

Stenhugger. A Christensen, Sørup Hede.

Tømrere. N Chr Frederiksen, ¹⁸/₁₁ 76, Rakkeby. N Chr Jacobsen, ⁹/₁₀ 76, N. Vraa. C Jensen, ⁹/₁₁ 76, Foldbjerg. J P Jensen, ⁴/₃ 71, Vraa. A P Larsen, ²⁴/₁₁ 76, Poulstrup. L Chr Nielsen, ²⁷/₈ 77, Hæstrup. J A Nielsen, ²²/₈ 72, Guldager. J Pedersen, ⁷/₁₀ 76, Sejlstrup Mark.

Uhrmager. P Thomsen, ²⁰/₁₀ 80, Vraa.

Hobro.

Postkont. Jernb.-St. Tel.-St. med fuldst. Dagtj. Kjøbstad med 2250 Indb., Onild H., Randers A. 3 M. t. Hudaund, ¹⁹/₄ M. t. Mariager, 4 M. t. Gjedsted, ³/₂ M. (over Nørager) t. Aars. Ad Jernb. 1,3 M. t. Onild, 2,2 M. t. Faarup, 2,1 M. t. Arden. Den snælaede Indtægt for 1885 udgjør 823,200 Kr., nedsat med 188,500 Kr Skatteindt. 634,700. Skattepct. ⁵/₁₀.

By- og Herredskont. aabent 9—12 og 2—6. Retsdag Torsdag. Fuldm. V Mørch og

Postkont. aabent 8—12 og 2—7.

Telegrafkont. aabent 1. April—1. Oktbr. 7—9, 1. Oktbr.—1. April 8—9.

Byraadet. Borgmesteren Form., Sagf. Andersen, Garver R Koppel. Farver O M Lund, Kbm. A Uhrenholdt, Kapt. Lohff og Kbm. S P Møller.

Kæmner. J Borregaard, till. Branddir., Kontor aabent 9—11 og 1—3.

Lærere. Ved Realsk. (privat): Cand. mag. A Sørensen, Cand. theol. Wad, Hansen, Frk. Nielsen og Langhorn. Ved Kommunesk.: Førstel. Thorbjørnsen, Andenl. Petrus Hammershøj, Christensen, A W K Christensen og A Mikkelsen samt Frk. Genefke og M Enevoldsen.

Branddir. Kæmner Borregaard og Sagf. J Schibbye, Kontortid 9—11 og 1—3.

Teknisk Skole. Best.: Kapt. Lohff, Form., Mekanikus Jørgensen, Lærer Hammershøj, Garver Koppel og O M Lund. Lærere: Thorbjørnsen, Mikkelsen, Christensen og Hansen.

Landinspektør. Joh Mørck.

Vejr, Maaler og Vragter. C Genefke, Kontor aabent 8—9.

Sagf. J J C Andersen, Kontortid 9—12 og 1—6. L Th W Grønnegaard, 8—12 og 1—6. J Th Schibbye, Branddir., 9—12 og

Direktion for Danmark: Vimmelskafte 47, København.

2-6. Christensen, 9-12 og 1-6. J Steenberg, 9-12 og 2-6.

Banker og Spurekasser. Hobro og Omegns Sp- og Laanek., Best.: Agent H J Bie, Apotheker H Hansen, Fabrikant K Nielsen, Kbm. S P Møller, Propr. J Juul, Hodals Mølle, og Grdejerne Chr Hansen, Sønder-Onsild, og J Jensen, Kirketerp; Bogh. L M Karmark. „Hobroegnens Landbosparek.“, Best.: Grdejer L Chr Nielsen, Redso, Form., Lærer H P Seiersen, N-Onsild, Næstform., Grdejer M Sørensen, Skjellerup, M Jensen, Hejring, N Sørensen, Hjørup, P Christensen Husum, N-Onsild, N Pedersen, Hvornum, N Kristensen, Nysum, og Malerm. Rudkjøbing, Hobro; Kass. Grdejer P Chr Jacobsen, Redso, Underskr. af Form., Kass. og et Bestmedl. er forb. for Kassen. Landmandsbankens Inkassakontor Sagf. Schibbye.

Forsikringsselsk.'s Agenter. Sagf. Joh Andersen f. Brand- og Livsforsikringsselsk. Danmark. Kbm. P G Mumme f. det kgl. oktr. alm. Brandass. Komp. f. Varer og Effekter. Chr Genefke f. de private Assurandeurer og Livsforsikrings-Selsk. New-York. Bogh. Borregaard f. Nye danske Brandforsikring og Livsforsikringsselsk. Hafnia. Kbm. Kragh f. Magdeburger Brandforsikr. Fuldm. J P Poulsen f. Liverpool Glasforsikringsselsk. Sagf. Grønnegaard f. Commercial Union Assurance Comp. Brand og Livsforsikring samt f. Uheldforsikringsselsk. Zürich. Sagf. J Schibbye f. Livsforsikrings og Forsørgelsesanst. af 1871. Fabrikbest. S Winther f. Forsikr.-Selsk. Skjold.

Aktieselskaber. Hobro Smørhandel, Best.: A Uhrenholdt, Kbm. Chr Jørgensen og J Dyhrborg. Hobro Fjorddampbaadsselskab (se Dpskibsselsk.)

Dpsksselsk. Hobro Fjorddampbaadsselsk. Best.: S P Møller, Form., Apotheker Hansen, Fabrikant J C Sørensen, Kbm. Chr Smith og Chr Jørgensen.

Konsul. P C Larsen f. Sverige og Norge. **Dampskibsexp. og Mægler.** C Genefke.

Foreninger og deres Formænd. Hobro Klub, Kbm. S P Møller (Vært: L E Clausen). Haandværkerklubben, Boghinder Haarsløv. Hobro Boldspil-Klub, Lærer Mikkelsen. Haandværkersangf., Skomager Iversen. Handelsf. Agent Bie. Skytte-lauget, Kbm. P C Lassen. Arbejderf., Handeltgartner Simonsen. Klubben Enighedden, Skomager C Dyhrberg. Vaabenbrødréf., Distriktslæge Magnus. Borgerf., Maler Mollerup. Vælgerf., Sadelmager Wulff. F. til Dyrenes Beskyttelse, Kbm. Fränkel. Skøjteløberf., Bogh. Sabro.

Markeder og Torvedage. Torvedag hver Fredag. Markeder 3. Fredag før Fastelavn og

Torsdag efter 1. Søndag i Fasten Heste og Kvæg; Onsdag før Paaske, Fredag efter 3. fulde Uger i April og Tirsdag efter sidste Søndag i Juni Kreaturer; Torsdag og Fredag før sidste Mandag i Sptbr. Kvæg og Faar; Fredag efter 3. Mandag i Oktbr. og Fredag efter 1. Mandag i Nvbr. Kreaturer.

Firma-Register.

Se Sparek. og Banker, Dpsksselskab og Aktieselsk. samt Næringsdrivende.

Apotheker. H H E Hansen, Hjorteapotheket, 18,000.

Avis. Hobro Avis, Red. Johansen.

Badeanstalter. Sygehuset, varme og russiske Bade. Hobro Strømbadeanst.

Bagere. Th Harder, $\frac{23}{4}$ 81, 1,500. J C Hansen, 86. C Sennels, $\frac{3}{2}$ 78, 2,000. F Thustrup, $\frac{3}{2}$ 76, 1,400. O Veirsøe, $\frac{3}{4}$ 45, 1,200.

Barberer. Dyring, $\frac{28}{4}$ 42, 700. A E H Echtermeyer, $\frac{31}{5}$ 81, 5,50. F C C Galthen, $\frac{5}{12}$ 65, 1,400. J Dyhrberg.

Blikkenslagere. C N Kjølbjby, $\frac{14}{10}$ 39, 1,000. C Nielsen, $\frac{17}{9}$ 78, 300. C Schwartzs Enke, $\frac{31}{6}$ 54, 800. H Schwartz, 800.

Bogbinder. P E Haarsløv, 1,000.

Bogtrykker. H O Johansen, $\frac{22}{11}$ 55, 2,000.

Brændevinsbrændere. N E Brasch & Komp. $\frac{1}{10}$ 37, Indehaver Kapt. Lohff, 30,000. J E Sørensen, $\frac{31}{10}$ 67, 35,000.

Bundtmagere. F Erichsen, $\frac{16}{1}$ 62, 2,000. Chr Hansen, $\frac{21}{9}$ 79, 2,500. S Hybertz, $\frac{31}{6}$ 54, 600. Bindslev, 1,000.

Bødkere. O F Loll, $\frac{14}{11}$ 62, 600. W F Scheele, $\frac{17}{7}$ 56, 2,500. P Sørensen, $\frac{8}{2}$ 79, 1,500. S E Sørensen, $\frac{13}{11}$ 79, 500. Th Sørensen, $\frac{18}{11}$ 46, 500. J Drewes, 1,000.

Børstenbinder. H Schrøder.

Bøssemager. J Schmidt, $\frac{21}{12}$ 67, 300.

Drejere. J C Christensen, $\frac{9}{6}$ 32. J C Jensen, $\frac{13}{12}$ 47, 1,200. N B Jensen, $\frac{29}{3}$ 65, 1,000. A P Lønholdts Enke, $\frac{22}{11}$ 55, 400. Olsen, 600.

Dyrlæge. A T Monrad.

Fabrikanter. Hobro Gjødningsfabrik, $\frac{14}{2}$ 82. A Jensen, Mineralvand, $\frac{1}{6}$ 72, 1,400. J Jørgensen, Jernstøberi, 1885, 2,500.

Farvere. K V Christensens Enke, $\frac{29}{6}$ 63, 1,000. O M Lund, $\frac{19}{5}$ 65, 6,000.

Feldbereder. N J Lundberg, $\frac{5}{3}$ 57, 400.

Fotograf. L Ohlsen,

Gartnerere. Christensen, 700. O Simonsen, 3,500.

Garvere. R Koppel, $\frac{4}{6}$ 57, 9,000. L Weinberger, $\frac{19}{9}$ 60, 3,000.

Gjæstgivere. C A Iversen, $\frac{11}{11}$ 82, 3,000. C V Møller, $\frac{14}{11}$ 71, 1,500. B Pedersen Vadgaard. N P Nielsen.

Glarimestre. B Bertelsen, $\frac{12}{8}$ 82, 1,000.

C Sivertzen, $\frac{22}{6}$ 56, 800.

Guldsmede. N S Svendsen, $\frac{17}{10}$ 42, 800.

Livsforsikringsselskabet New-York,

N Svendsen, jun., $\frac{14}{11}$ 71, 1,200. Th P Sørensen, $\frac{9}{10}$ 66, 700.

Handlende. Kolonialvareh. A Bie, $\frac{20}{7}$ 44, 11,000. H J Bie, Agent, $\frac{5}{8}$ 46, 15,000. Chr Christensen, 83, 3,500. J Dyhrberg, $\frac{27}{1}$ 73, 6,000. E F Hassing, $\frac{2}{4}$ 70, 4,200. Chr Jørgensen, $\frac{26}{4}$ 55, 6,000. P C Larsen, $\frac{1}{5}$ 71, 5,500. A Lund, $\frac{2}{7}$ 70, 6,000. Th Lehrmann, $\frac{1}{5}$ 78, 6,000. Morell, 6,000. Ohlsen, 3,500. P Petersen, 85, 3,000. Wald Præstemark, $\frac{29}{10}$ 80, 4,000. N P Rasmussen, $\frac{29}{10}$ 78, 6,000. Chr Smith, $\frac{24}{7}$ 56, 2,000. A Uhrenholdt, $\frac{22}{4}$ 70, 5,000. J R Vassards Enke, $\frac{2}{5}$ 62, 3,000. Manufakturh. M B Frænkels Enke, $\frac{1}{5}$ 35, 6,000. Fr Jørgensen, & Comp. $\frac{9}{4}$ 81, 3,500. P G Mumme, $\frac{3}{6}$ 57, 4,500. E A Refs, $\frac{6}{5}$ 81, 6,000. J C Springborg, $\frac{5}{9}$ 72, 4,300. S Uhrenholdt, $\frac{28}{8}$ 72, 6,000. J Weirsøe, $\frac{15}{4}$ 75, 6,000. Isenkr. J M Lohmann, $\frac{26}{4}$ 68, 2,000. S P Møller, $\frac{10}{6}$ 52, 5,000. (se Annonceafd.) C Nielsen. Galanterih. K Larsen. J M Lohmann. Smørh. Hobro Smørforretn. $\frac{17}{10}$ 78. Uldvarer. Hobro Uldvareforretning. $\frac{12}{8}$ 82, 800. M Madsen. Bogh. C V Qvistgaards Enke, $\frac{20}{7}$ 63, 1,800. Cigar og Tobaksh. C G A Blach, $\frac{29}{6}$ 80, Fabrikant 1,500. J Simonson. 600. N Vohlert, 86. Marskandisere. C M Steensen, $\frac{23}{3}$ 66, 1,500. Vestergaard. Modehandlerinder. Hestbecks Eftf., 3,500. K Larsen, 1,100. J Pedersen, 50. K Schultz. S Svendsen, 100. M Sørensen, 50.

Hjul- og Karetmagere. J P Jensen, $\frac{26}{5}$ 65, 900. J P Olesen, $\frac{29}{6}$ 56, 800. Christensen, 800.

Kobbersmede. C Kjølbjy, $\frac{14}{10}$ 39, 50. N C M Svendsen, $\frac{17}{3}$ 76, 1,200. O Svendsen, $\frac{7}{11}$ 45, 800.

Konditorer. C L F Schrøders Enke, $\frac{5}{9}$ 79, 1000. V Sennels, $\frac{28}{2}$ 82, 1,500.

Malere. C Christensen, $\frac{6}{11}$ 75, 1,000. J K Hellesen, $\frac{24}{6}$ 60, 50. C Jacobsen, 1,400. P A Møllerup, $\frac{24}{11}$ 62, 1,400. F Preis, $\frac{28}{3}$ 74, 50. C C P Rudkjøbing, $\frac{6}{2}$ 77, 1,200.

Mekanikere. H Jørgensen, $\frac{11}{12}$ 74, 4,300. N Sennels, $\frac{6}{8}$ 78, 2,000.

Murere. H T Lambek, Dbm., $\frac{9}{3}$ 60, 1,200. S Lauritzen, $\frac{12}{5}$ 62, 1,400. F Møllsen, 1,000. Biersted. O Petersen, 2,000. Jensen. S Sørensen, $\frac{23}{5}$ 77, 1,000.

Mægler. Chr Genefke, $\frac{30}{9}$ 46, 2,500.

Rebslagere. J Klinge, $\frac{17}{6}$ 52, 1,900. M Lind, 800. P Lund, $\frac{2}{3}$ 68, 50. Magnussen, 800. H Soelberg, $\frac{12}{5}$ 51, 1,900.

Restauratører. J Andersen, L E Clausen, 3,000.

Sadelmagere og Tapetserere. J C F Betlowsky, $\frac{16}{1}$ 66, 800. F Jensen Løgstrup, $\frac{26}{4}$ 78, 1,200. V M E Loeb, $\frac{7}{12}$ 81, 1,200. S Petersen, $\frac{3}{11}$ 45, 600. H Wulff, $\frac{7}{9}$ 31, 400.

Skippere. H Christensen, $\frac{5}{9}$ 72, 250. J C Jensen, $\frac{28}{10}$ 52, 2,000.

Skomagere. J C Andersen, $\frac{7}{6}$ 57. C Binderup, $\frac{4}{5}$ 34, 600. Christensen, 800. S C M Christensen, $\frac{23}{1}$ 77, 200. J C Dahl, $\frac{6}{3}$ 47, 500. Chr Dyhrberg, $\frac{6}{11}$ 72, 1,200. J C Dyhrberg, $\frac{8}{8}$ 60, 1,400. P Dyhrberg, 500. H Gram, $\frac{8}{8}$ 46, 400. Hertzner, $\frac{1}{5}$ 65, 600. C Jacobsen, 800. S Kettelsen, $\frac{9}{11}$ 62, 1,000. C C Lauritzen, $\frac{4}{3}$ 43, 1,400. O Lauritzen, $\frac{1}{10}$ 73, 600. S Lauritzen, $\frac{29}{8}$ 50, 1,200. Menne, $\frac{18}{12}$ 47, 500. N Chr Nielsen, $\frac{12}{9}$ 81, 1,200. H F Poulsen, $\frac{9}{4}$ 81, 1,800.

Skrædere. C H Doctermann, $\frac{24}{5}$ 60, 1,100. A Petersen, $\frac{8}{5}$ 69, 600. P Petersen, 1,200. R Petersen, $\frac{6}{5}$ 52, 800. C Rommerdahl, $\frac{1}{4}$ 69, 50. R S Thind, $\frac{7}{9}$ 77, 1,200. R A Winther, $\frac{15}{11}$ 55, 800..

Slagtere. Th Båker, $\frac{6}{2}$ 81, 1,200. Th Henstrup, 600. L Hegelund $\frac{3}{9}$ 59, 1,200. C N Henrichsen, $\frac{24}{7}$ 32, 600. H Henrichsen, 1,400. Th Madsen, $\frac{21}{1}$ 68, 1,600.

Smede. A H Andersen, $\frac{27}{2}$ 62, 1,400. N J Farsøe, $\frac{4}{7}$ 74, 1,600. N P Farsøe, 900. Schmit, 1,000. J Sørensen, 500. N C Wendelin, $\frac{15}{2}$ 56, 1,200.

Snedkere. H Christensen, 700. Th Christensen, $\frac{6}{6}$ 58, 1,000. J B Haslund, $\frac{6}{10}$ 53, 1,900. I Isaksen, $\frac{18}{11}$ 46, 400. N Jensen, $\frac{11}{9}$ 56, 1,200. N P Ravn, $\frac{14}{11}$ 62, 800. P Schmidt, $\frac{1}{6}$ 71, 1,000. L Sørensen, $\frac{26}{6}$ 56, 1,400.

Træhandlere. C Faarup. H Jacobsen, 300. A C Jacobsen. J Jensen, 550. A Mortensen. J C Mortensen, 2,800. P C Sørensen. J C Wibe, 150.

Tømrere. C Hansen, 700. S Hansen, 1,000. Henriksen, 1,000. Skibstømrer Jørgensen, 800. P Jørgensen, $\frac{9}{11}$ 62, 350. L Larsen, 1,000. J Nørgaard, 600.

Uhrmagere. P Christensen, $\frac{17}{12}$ 79, 1,600. J Klinge, 1,200. A Lund, 1,000. J P Præstemark, $\frac{7}{10}$ 52, 1,200.

Vognmænd. C Faarup, 1,000. S Gade, 500. C Hansen, 200. Chr Hansen 1,000. N Lund, 1,000. P Madsen, 950. L Nielsen, 500. M Petersen, 1,800. V Sennels, 7,000.

Værtshusholdere. L Andersen, $\frac{4}{9}$ 60, 1,200. H C Andreassen Skov, $\frac{6}{5}$ 73, 1,000. C P Binnerup, $\frac{15}{9}$ 65, 1,600. S Christensen, $\frac{30}{4}$ 70, 2,500. S C S Dyhrberg, $\frac{14}{3}$ 77, 300. C C Fæster, $\frac{18}{4}$ 58, 1,800. V Gjermandsen, $\frac{11}{7}$ 61, 1,800. Chr Hansen, $\frac{30}{4}$ 68, 1,000. J M C Heilskov, $\frac{23}{7}$ 78, 1,400. J Jensen, $\frac{1}{4}$ 76, 500. A Nielsen, $\frac{23}{9}$ 58, 5,000. L Nielsen, $\frac{17}{3}$ 59, 3,500. P Nielsen, $\frac{1}{4}$ 71, 600. A Pedersen, $\frac{27}{2}$ 62, 150. H Pedersen, $\frac{5}{10}$ 72, 1,100. L Pedersen, $\frac{14}{6}$ 76, 1,200. S Chr Pedersen, $\frac{14}{9}$ 77, 800. Chr H Simonson, $\frac{6}{12}$ 77, 1,000. Chr Stærk, $\frac{28}{4}$ 74, 1,250. A Thøgersen, $\frac{8}{11}$ 72,

Direktion for Danmark: Vimmelskafet 47, Kjøbenhavn.

Øltapper. M Jensen. M Møller. J Pedersen, 1.600. N C Sørensen.

Rinds og Gislum Herreder.

(Viborg og Aalborg A. Kontor i Hobro).

Hvam S. (332 Indb.) Hvilsum S. (443) Simested S. (1024) Testrup S. (226) Østerbølle S. (505) Roum S. (356) Hersom S. (364) Klejstrup S. (453) Rørbæk S. (257) Grynderup S. (238) Stenild S. (373) Tisted S. (357) Durup S. (351) Brorstrup S. (788) Dele af Vesterbølle S. (hele S. 661), Tostrup S. (hele S. 318), Bjerregrav S. (hele S. 219), Binderup S. (hele S. 353) og Ravnkilde S. (hele S. 1138).

Sgnf. Grdejerne Melchiorsen f. Roum S. Chr Christensen, Bygum, f. Østerbølle S. J Christensen f. Durup S. Grdm. J Christensen, Nørgaard, f. Bjerregrav S. T Gregersen, Dbm., Ørris, f. Hersom S. N Hansen f. Tisted S. C Christensen, Tollestrup, f. Hvilsum S. S Sørensen, Testrup, f. Testrup S. Just. Jensen f. Hvam S. H Holmberg f. Simested S. P C Pedersen f. Grynderup S. Chr Bundgaard f. Stenild S. C Lottrup, Heiring, f. Klejstrup S. J Christensen, Rørbæk, f. Rørbæk S.

Lærere. Astrup, Rørbæk. Vammen, Klejtrup. Hedemann, Hejring. Jensen, Simested. Laursen, Korsø. Gjerlev, Thorup. Houlbjerg, Hvam. R K Larsen, Testrup. Graem, Hvilsum. Madshøll, Tisted. R T Green, Hersom. Th Nørregaard, Bjerregrav. J P Thomsen og M Christensen, Durup. Sørensen, Roum.

Sparekasser. Ørespæk. i Hvam pr. Hobro modt. Indskud fra 1 Øre til 1 Kr. som indsættes i Hobro Sparek.; Best.: Grdejer J Villumsen, J Slottrup og Lærer Houlbjerg, Hvam.

Større Landejend. Volstrupgaard, Rørbæk S., 14 Td Hrt., C Stenild. Korsøgaard, Simested S., 16 Td. Hrt., Propr. W Fritze. Nøragergaard, Durup S., 20 Td. Hrt., J Christensen. Brorstrupgaard, Brorstrup S., 16 Td. Hrt., Propr. Chr Toft. Smørup Præstegaard, 17 Td. Hrt., Kapt. Bluhme. Vesterris, Testrup S., 13 Td. Hrt., Larsen. Lille Restrup, Hvam S., 19 Td. Hrt., J H A Kjeldsen. Hersomgaard, Hersom S., 14 Td. Hrt., Jacobsen. Glerup, Vesterbølle S., 12 Td. Hrt., J Poulsen.

Bagere. J Andersen, Klejtrup. J P Jensen, Nørager Kro. K Schrøder, Allestrup.

Glarimestre. J Christoffersen, Tollestrup. N Dal, Roum. S Sørensen, Trostrup.

Handlende. Kbm. N Andersen Præstgaard, Bjerregrav. S E Gram, Mejly. J P Jensen, Nørager Kro. A Olesen, Chr Rasmussen, Bigum. N Sørensen, Hvam. Manufakturh. Chr Pedersen, Klejtrup. M Gram, Mejly. Detailh. C N Buch, Hvilsum. C Claussen, Thorup. Chr Pedersen, Klejtrup. Sørensen, Simested.

Iseukr. S E Gram, Mejly. Hesteh. Forp. L Andersen, Taarupgaard. J A Brøndum, Hersom. P C Hougaard, Bjerregrav. P C Nielsen, Trostrup. M Pedersen, Grdejer, Gunstrup. P Sørensen, J Mogensen og C Mogensen, Simested. N A Ulberg og J J Ulberg, Østerbølle. Fiskeh. L Jensen, Tollestrup. Høker. H Pedersen, Tisted.

Hjulmænd. O Chr Jensen, Bjerregrav. L Christian, Tisted. J Mortensen, Glerup.

Kroer. Simested Kro, Simested S., P Sørensen. Nørager Kro, Durup S., J P Jensen. Holriis Kro, Hersom S., C Pedersen. Hvam Kro, Hvam S., N Christiansen. Thorup Kro, Simested S., Vestergaard, Vært Klinkvardt. Bygum Kro, N Andersen.

Malermestre. J Thomsen, Nørager Skole.

Murermestre. J J Bertelsen og N Chr Sørensen, Østerbølle. S Critsen, Hærup. N Dal, Roum. N Gunnestrup, Korsø. J Husum og J Pedersen Ryster, Hvam. N Jensen, Guldager. N Maat, Stenild. J P Mørup, Hersom Mark. Th Nielsen, Hvilsum. S Sørensen, Trostrup. J Thy, Moltrup Hede.

Møllebygger. J Møller, Ørrishede.

Møllere. Aagaard, Højslev Mølle. A L Andersen, Hørup. J Christensen, Ørris Vejrsmølle. J Chr Christensen, Klejtrup. P Filipesen, Skravad Mølle. E Grøgersen, Forp., Navndrup. Kjeldsen, Restrup. J Jørgensen, Boldrup. J Mikkelsen, Nørager. M Nielsen, Enke eft. Chr Hansen, Hvam. M Sørensen, Østerbølle. Sneibergs Enke, Glerup.

Skomagere. H Chr Christensen, Tollestrup. L Christensen, Hersom. V Gram, Brorstrup. C J Jacobsen, Østerbølle. A C Madsen, Guldager.

Skorstensfejere. N N Bæg, Hvilsum. A Christensen, Hvirrestrup.

Skrædere. H P Andersen, A C Nielsen (Dameskr.), Hejring. Chr Laursen, A Madsen, Hvam. A Nielsen, (Dameskr.), Testrup. K Thomasdatter (Dameskr.), Hvilsum.

Slagtere. N P Jensen, Navndrup. J P Nielsen, Holleriis.

Smede. Chr Andersen, L Andersen, Hersom. J Andersen, Hvam. N Andersen, Nørager. J Chr Christensen, Hærup. T Jensen, Bjerregrav. J Jensen, Hvilsum. C Jensen, Grynderup Mølle. H Jacobsen, Stenild. N Laustsen, Guldager. P Lanritsen, Frstrup. Chr Nielsen, Hvirrestrup. Chr Nielsen Roum. Chr Petersen, Thorup. J Pedersen, N O Riis, Tisted. A Poulsen, F Hagen, Brorstrup. K Pedersen, Bigum. H K Strarup, Klejtrup. N Sørensen, Rørbæk.

Livsforsikringselskabet New-York,

Snedkere. J J Nielsen, Roum Hede-
gaard. J N Pasborg, Tisted.

Stenhuggere. N Nielsen, Hejring. Th
Nielsen, Hvilsom. J Svendsen, Roum Hede.

Tømrermestre. J J Bertelsen, N Chr
Sørensen, Østerbølle. S Christensen, Hæ-
rup. N Dal, Roum. J Jensen-Smed,
Tollestrup. Jensen, Simsted. N L Lund,
Hersom. N J Maat, Stenild. J Chr Pe-
dersen, Bjerregrav. J Thy, Molstrup Hede.
J Willumsen, Hvam.

Uhrmager. S Nielsen, Guldager.

Vognmand. M Chr Christensen, Holleriis

Onsild Herred.

(Randers A. Kontor i Mariager)

Skjellerup S. (316 Indb.) Hvornum S. (591) Snæbum
S. (185) Sønder-Onsild S. (361) Nørre-Onsild S. (242)
En Del af Glenstrup S. (hele S. 608)

Sgnf. P Andersen, Skjellerup, f. Skjel-
lerup S. (Grdm. Chr Hansen, S.-Onsild, f.
S.- og N.-Onsild S. Grdm. A Nielsen,
Hvornum, og O Jensen, Holmgaard, f.
Glenstrup S.

Sgnf. og Lægdsm. Grdm. P Andersen,
Skjellerup. Grdm. Chr Laursen, N.-Onsild.
Grdm. N Dorschæus, S.-Onsild. Grdm. A
Nielsen Søndergaard, Hvornum. C Søren-
sen, Snæbum.

Lærere. Voss, Skjellerup. Gram, S.-On-
sild. C Petersen, Snæbum. Christensen og
J Nielsen, Hvornum.

Forligsmæglere i Tyendesager. (Grdejer. N
S Vogusen, Hvornum, f. Hvornum og Snæ-
bum S. Sgnf. Chr Laursen, N.-Onsild, f.
N.- og S.-Onsild S. Grdejer P Andersen,
Skjellerup, f. Skjellerup S.

Større Landejend. Skovsgaard, Skjellerup
S., 12 $\frac{1}{2}$ Td. Hrt., Ltnt. J E Bluhme. An-
derupgaard, s. S., 232 Td. Hrt., Propr. J
Jensen. Kongsvad Vandmølle, S.-Onsild
S., Propr. Møller. Trinderup, Hvornum S.,
22 Td. Hrt., Propr. Chr la Cour. Mølgaard,
Glenstrup S., 10 Td. Hrt., Propr. J Brask.
Gundestrupgaard, s. S., 10 Td. Hrt., Propr.
Kjeldsen. Mejlbjerggaard, s. S., Propr.
Poulsen.

Gjæstgiver. M C Andersen, 20 $\frac{2}{3}$ 86, S.-
Onsild.

Nørlyng Herred.

(Viborg A. Kontor i Viborg)

Lindum S. (356 Indb.) Bigum S. (191) En Del af Vam-
men S. (hele S. 515)

Sgnf. Lærer C Pedersen, Bigum, f.
Lindum, Bigum og Vammen S.

Sgnf. J Christiansen f. Lindum S. N
Lange f. Bigum S.

Lærere. C Pedersen, Bigum.

Forligsmægler i Tyende- og Aftægtssager.
Fhv. Skovrider Rønhild, Lindum.

Landinsp. Skovrider F V Jespersen,
Idasminde, Lindum.

Brand- og andre Forsikringselsk. Viborg
Amts Kreaturforsikringsforen., fhv. Skov-
rider Rønhild, Form., Lindum.

Direktion for Danmark: Vimmelskafte 47, Kjøbenhavn.

Handlende. Detailh. J Jensen, 27 $\frac{1}{7}$ 72,
Lindum. A P Pedersen, 22 $\frac{2}{7}$ 80, Sjørring Kro.

Kro. Sjørring Kro, A P Pedersen (An-
dersen).

Sønderlyng Herred.

(Viborg A. Kontor i Viborg)

Thjele S. (536 Indb.) Nørre-Vinge S. (167)

Sgnf. Pastor Filtenborg, Fovlum.

Sgnf. Chr Mouritsen, Nørre-Vinge, f.
Nørre-Vinge S. H Christensen, Formyre,
f. Thjele S.

Lærere. A Jensen, Fovlum. C S T
Munch, Nørre-Vinge.

Vurderingsm. f. Laan af Umyndiges Mid-
ler. H Vogusen, Formyre. Khr., Hofjægerm.
Lüttichau, Thjele Hovedgaard.

Forligsmægler i Tyende- og Aftægtssager.
Khr. Lüttichau, Thjele Hovedg.

Sparekasse. Thjele m. fl. Sognes Sparek.
Best.: Khr. Lüttichau, Form., Thjele Hoved-
gaard; Pastor Filtenborg, Fovlum, Forp.
Andersen, Vester-Thjele. Kontor aabent
Mandag 10—4 og i Terminerne till. Torsd.
10—4.

Større Landejend. Stamh. Thjele, ca. 268
Td. Hrt. Ager og Eng og 9 $\frac{1}{4}$ Td. Skov-
skyld, hvoraf ca. 50 Td. Hrt. i Nørre-Vinge
S., 97 i Thjele S., 8 $\frac{1}{2}$ i Vejrum S., 12 $\frac{1}{2}$ i
Ørum S., 63 i Lindum S., 26 i Bigum S.,
10 $\frac{1}{4}$ i Vammen S., $\frac{5}{8}$ i Nørbæk S. og $\frac{1}{4}$
i Viskum S., best. af Hovedgrd. Thjele,
Thjele S. og Vingegaard, Nørre-Vinge S.,
samt Flarupgaard, Thjele S., Khr., Hof-
jægm. Chr D v. Lüttichau, Best. Jørgensen.

Handlende. J G Pedersen, 19 $\frac{1}{2}$ 71, og
A Christensen, Detailh., 31 $\frac{1}{3}$ 84, Fovlum.

Murer. N Nielsen, Fovlum.

Møllere. P Jensen, Forp. af Thjele
Vandmølle, 19 $\frac{1}{8}$ 81 (Ejer: Stamh. Thjele).
Th Jensen, Fovlum Vindmølle.

Smede. C Christensen, $\frac{3}{8}$ 76, Fovlum.
Lykkeborg, Thjele.

Hindsted Herred.

(Aalborg A. Kontor i Terndrup pr. Skjærping)

Valsgaard S. (661 Indb.) 9 $\frac{1}{2}$ S. (283) Hørby S. (1163)
Døstrup S. (460) Dele af Vebbestrup S. (hele S. 924)
og Ove S. (hele S. 826)

Sgnf. J Chr Jensen, Hjerritsdals Mølle,
f. Ove og Valsgaard S. Partikulier Peder-
sen, Hostruphuse, f. Øls, Hørby og Dø-
strup S.

Sgnf. Grdejerne N Mortensen f. Ove
S. E Jensen f. Valsgaard S. Partiku-
lier Pedersen f. Hørby S.'s østre Del.
Grdejer J Christensen f. Hørby S.'s vestre
Del. Møllejeer Schrøder f. Døstrup S.
Grdejerne K Christensen f. Øls S. og S
J Christensen f. Vebbestrup S.

Lægdsm. Partikulier Petersen f. Hørby
S. Iøvrigt Sgnf.

Lærere. N Rasmussen, Ove. N C Chri-
stensen, Kjelstrup. S P N Rokkjær, Valsgaard.
Chr Hove og Jacobsen, Vebbestrup. — —

—, Øls. F Gregersen, Hørby. E Madsen, Hostruphuse. C Sørensen, Døstrup.

Forligsmæglere i Tyendesager. Sgnf. E Jensen, Redsø, og M Frandsen, Øls.

Vurderingsm. f. Kreditf. Kofoed Carlsen. J M Juul, Hobro, og M Hansen, Hegndalshuse.

Aktieselsk. Tørvefabriken Dondrupgaard. *Brandforsikringsagenter.* Pens. Lærer B Jensen, Ove, f. Aalborg og Hjørring Amters Brandforsikr. Smed P Olesen, Døstrup, og Grdm. Chr Christensen, Finnerup, f. Winthers Assurance.

Større Landejend. Thostruphøvgård, Øls S., 13 Td. Hrt., J K A Døcker. Ovegaard, Ove S., 24 $\frac{1}{2}$ Td. Hrt., Enkefru Petersen, Kbhvn., Forp. P Rasmussen.

Bagere. Husum, Hvarrehusene. N C Christensen, og Schjøning Hostruphuse.

Handlende. Detailh. Husum, Hvarrehusene. Høkere. J M Vibe, $\frac{11}{12}$ 85, M Nielsen, $\frac{26}{10}$ 82, og E Madsen, $\frac{23}{2}$ 86, Ove. J Chr Christensen, $\frac{22}{11}$ 70, Døstrup. Landprodukter. J K Jensen, Hørby Mark.

Kæretmager. Helms, Døstrup.

Kro. Ove Kro, J Andersen.

Murere. F Hovendal, Ove. J Nielsen, Redsø. H H Vibe, Vesterdous. M Nielsen, True. J Chr Eriksen, Hvarrehuse. P Andersen, Øls. N Chr Jensen og P Jensen, Hørby. Chr Nørgaard, Hostruphuse. J P Petersen, O Olesen og L Chr Christensen, Døstrup.

Møllere. S C Petersen, Ovegaards Mølle. K Christensen, Carls Mølle. J Chr Jensen, Hjerritsdals Mølle. L Chr Johansen, Hegedals Mølle. J R Møller, Hodals Mølle. Chr Schrøder, Døstrup Mølle.

Skredere. N Chr Jensen, Grøndal. P Christensen, Ove. S C Nielsen, Valsgaard. P T Petersen, Redsø. T Andersen og T Faarup, Hostruphuse. C Christensen og N C Christensen, Døstrup.

Smede. J Hjort og A Nielsen, Ove. P K Pedersen, Houtved. J P Christensen, Valdsgaard. J Hansen, Redsø. P C Olesen, True. Hansen, Gandrup. Lundberg, Østerdous. A P Knudsen og S H Baade, Hørby. P Hermansen, Hostruphuse. P Olesen, Døstrup.

Snedkere. J C Andersen, Houtved. H Christensen og J P Nielsen, Ove. N Christensen, Redsø. P Nielsen, Røkkendal. N F Peitersen, Valsgaard. F Poulsen, Hørby. N Christensen og C Andersen, Hostruphuse.

Skomagere. C Iversen, J Lundgreen og S Hansen, Hostruphuse.

Slagtere. C Petersen, Navesdal. J L Petersen, Hostruphuse. P Jensen, Hobro Station. J H Lai, Houtved.

Teglværker. Enkefru Hoff, Steinesminde Teglværk. S C Petersen, Ovegaards Mølle.

J Larsen, Stokholm. M Grønnegaard, Hodals Mølle. S Buus, Hostruphuse.

Uhrmager. D Petersen, Døstrup.

Holbæk.

Postkont. Jernb.-St. Tel.-St. med fuldst. Dagtj. Kjøbstad med 3285 Indb., Merløse H., Holbæk A. 4 $\frac{3}{4}$ M. (over Hagedsted, Gundestrup, Herrestrup og Vig) til Nykjøbing i Sj., 5 M. (over Kvandløse, Uggerløse, Merløse og Allindemagle) t. Ringsted. Ad Jernb. 1,6 M. t. Tølløse, 1 M. t. Regstrup, 2,1 M. (over Knabstrup) t. Mørkøv. Den skattepligtige Indtægt for 1886 er anslaaet til 964,900 Kr., Skatteprocenten 4 $\frac{3}{4}$. I 1885 udgjorde Toldintraderne 86,488 Kr. 46 Øre. I Told-distr. vare hjemmehørende 2 Dampskibe paa 20,98 Reg-Tons, og 49 Sejlekibe paa tilsammen 1116 Reg-Tons Dr. og 121 Baade paa 4 Tons og derunder.

Amtskont aabent 9—3. Fuldm. cand. juris. Haxthausen og Exam. jur. Ipsen.

Amtstuen. aaben 9—3. Fuldm. Sagf. C Svantemann.

Borgmester-Kont. aabent 8—12 og 3—7. Fuldm. Exam. juris G Blum.

Herredskont. f. Merløse og Tudse Herreder. Kontor aabent 8—2 og 4—7. Fuldm. — — og Cand. juris Krag.

Toldkont. aabent 1—15. Novbr. 7—5, 16 Novbr.—15 Febr. 8—5, 16 Febr. til Maanedens Udgang 7—5, i den øvrige Tid 7—12 og 2—7. Fuldm. Kragh.

Postkont. aabent Søgne. 8—12 og 3—8. Søn- og Helligd. 8—9 og 12—2.

Telegrafst. aaben fra 1. April—30. Septbr. 7—9, fra 1. Oktbr.—31. Marts 8—9.

Amtsraadet. for Holbæk A. Amtm. Form. Justitsraad Bech, Lerchenborg; Kpt. Friis, Flinterup; Godsejer Hoppe, Toftholm; Propr. Torst, Kaltetgaard; Grdm. J Petersen, St. Grandløse; Grdm. J Clemens Nielsen, Tømmerup; Forst. J Hansen, Faarbogaard; Grdm. J Larsen, K.-Helsing; Grdm. P Henriksen, Aastofte; Exam. jur. Lund, Sekr., Holbæk.

Byraadet. Borgm. Form. Maler A V Holm. Læge A Gulstad. Amtsf. Holgersen. Tømrm. A C Nielsen. Vinh. M J Marcussen. Kbm. G O Fix. Kbm. W R Tidemand, Sagf. Ohlmann. Kbm. S Winther. Hjul- og Kærtm. C L Winther. Sekr. Cand. jur. Haxthausen. Bogh. Kbm. G O Fix.

Kæmner. Fhv. Kbm. H Krogh.

Lærere. Ved Borger- og Realsk. Cand. theol. M Schou, Overlærer; Tryde, Lund, Baagøe, Olsen, Lærere; Frøknerner Christensen og Petersen, Lærerinder. Ved Frisk. Rasmussen og cand. phil. Bojesen, Lærere; Frk. Almind, Lærerinde. Ved Borchs Haandgjerningssk. Frk. Sørensen, Lærerinde.

Havnefoged. Overpolitibetj. J P Jørgensen.

Stævningssæmd. Politibetj. Bøhm og Geertsen.

Overmaaler. P Jensen.

Lods. R Larsen.

Livsforsikringselskabet New-York,

Forligsmæglere. Amtsraadssekr. Lund. Grdm. J Petersen, St. Grandløse.

Sagførere. Sagf. J F Ohlmann, Kontortid 9—2 og 4—7; Springborg 9—1 og 3—6; L Dankert 9—1 og 4—6; C E T Svantemann, 3—7; Prok. E Christensen.

Landinsp. H J Hohlenberg. Stationsfors. Ltnt. C J Martensen. Petersen.

Konsuler. Kbm. Gjerstrøm, f. Nederlandene.

Skibs- og Varemægler. Jessen.

Dampskibsexp. Fhv. Kbm. P Jensen.

Translater. Lærer Olsen, Labæk, i Tysk.

Banker, Spare- og Laanek. Den danske Landmandsbank, Hypothek- og Vexelbanks Kontor aabent Søgnet. 10—1 (se Firma-Reg.).

Sp- og Laanek. f. Holbæk Kjøbst. og Omegn. Kontortid Onsdag 10¹/₂—11¹/₂ og Lørdag 3—4 (se Firma-Reg.).

Holbæk Amts økonomiske Selskabs Sparek. Best. 10 Medl. Godsejer Lemvigh, Algstrup, Form., Cand. jur. Smith, Holbæk, Kass., H Winther, Holbæk, Bogh.

Aktieselsk. Holbæk Dampmølle, Dir. Kjær. Kontrolkomite: Tobaksfabr. V Andersen, Form., W R Tidemand, Kbm. Wulff, Stenhus pr. Holbæk (se Firma-Reg.).

Forsikringsselsk.'s Agenter. Lærer O Lund f. Livsforsikringsselsk. Hafnia. P Smith f. de private Assurandører i Kbv. Fhv. Møller F Petersen f. det kgl. oktr. alm. Brandass.-Komp. Cand. jur. Haxthausen f. Schweizisk Forsikringsselsk. mod Ulykkestilf. i Wintherthur. Sagf. L Dankert f. Bikuben og Sjæll. Stifts Brandforsikring. Landinsp. Hohlenberg f. Brand- og Livsforsikringsselsk. Danmarks Livsforsikringsafd. Branddir., Prok. E Christensen f. Sammes Brandforsikringsafd. Dyrslæge G Haldgren f. Kreaturforsikringsf. for Konger. Danmarks og Nye danske Brandforsikringsselsk. af 1864. Fuldm. Blum f. Brandassurancef. f. rørlig Ejend. i Sjæll. St.s Kjøbstæder. Sagf. C Svantemann f. Livsforsikr.-Selsk. New York.

Foreninger og Klubber med deres Formænd. Forskjønnelselsk. f. Holbæk Kjøbst. og Omegn, Borgmester Hansen. De danske Forsvarsbr. f. Holbæk og Omegn, Stationsforst. Martensen. Selsk. de danske Vaabenbr.s Afd. i Holbæk, Amtsraadssekr. A Lund. Holbæk Klub. Dansk selskabelig Samfund, Amtsraadssekr. Lund. Haandværkerf., Maler Holm. Handels- og Kontoristf., Kbm. Grønland Thomsen. Sangf. f. Holbæk Kjøbstad, Blikkensl. P Fischer. Holbæk borgerlige Sangf., Skræder Ree, Labæk.

Større Landejend. Ny Vangsgaarden, 38 ³/₄ Td. Hrt., Propr. Holm. Vilhelmslyst, 20 Td. Hrt., Propr. O Rager. Wegenersminde, 14 ⁵/₈ Td. Hrt., Kbm. Agent H I Koefoed, Holbæk, Forp. Krigsassessor Hammer.

Markeder og Torvedage. Torvedag hver Onsdag og Lørdag. Første Tirsdag i hver Maaned Torvedag med levende Kreaturer, i Tilfælde af Helligdag holdes Torvedagen den næste Tirsdag. Markeder. 2. og 4. Onsdag i Marts og 2. Onsdag i April Heste og Kvæg; midt i Juni Heste, Kvæg og Skovbovarer; omtrent 20. Oktbr. Kvæg; 20. eller 26. Novbr. Kreaturer.

Firma-Register.

N Andersens Søn, Kjøbmandsh. og Tobaksfabr., V J Andersen, ¹⁴/₁ 79.

Kbm. A M Bjørns Enke, J C Bjørn, f. Nielsen, Fuldm. J H Bjørn uindskr. i alle Anliggender derunder Vexler, ⁵³/₁₀ 81.

Den danske Landmandsb., Hypothek- og Vexelb's Kontor, Bankforretn., Best. Agent Kbm. P C Petersen og Sagf. J F Ohlmann, A W Petersen, Bogh.; for Indskud i Sparekasseafd. kvitt. en af Best. i Forening med Bogh., ¹/₁₁ 72 og ¹²/₁ 81.

F Friis & Komp., Detailforretn., F L A Frijs, ²⁶/₃ 72.

L Frandsens Jernstøberi, Jernstøberi og Maskinfabrik, P L F M Ferrall og G F V Clausen, solidarisk ansv. f. Firmaets Forpl., dog at Vexler, Gjældsbev. og Kautitioner maa underskr. saavel med Firmaets som med begge Delt's Navne, ⁵/₁₃ og ¹²/₁₂ 85.

Chr Hansens Eftfl., Kbmh., C E M Petersen, ⁹/₈ 84.

Aktieselsk. Holbæk Dampmølle, Tilvirkning og Forh. af Mel, Best.: Kontrolkomiteen, Kbm. og Tobaksfabr. V J Andersen Form., og Kbm. F Wulff, Stenhus pr. Holbæk, alene bemyndiget til at pantsætte og sælge Selsk's Ejend.; Dir. F A Kjær underskr. for Administrationen og Møllens Drift; Bankanvisn. og Vexler underskr. af et af Kontrolkomiteens Medl. og Dir., ¹/₈ 76, ²¹/₁₂ 81 og ⁷/₁₁ 85.

N H Holm & Søn, Blikkenslagere og Gasmestre, N H Holms Enke, Christiane f. Jørgensen, og J T Holm, ¹⁵/₃ 68.

P C Jensens Sønner, Kjøbmandsh., Chr Jensen, ²⁹/₈ 62.

Kbm. H J Koefoed, Kjøbmandsh., H J Koefoed, Fuldm. R V C Koefoed underskr. if. Fuldm. i alle Anliggender undt. Vexler, ¹/₈ 77.

H I Koefoeds Manufakturh. J A Koefoed, ⁹/₁₀ 85.

A Larsen & Komp., Kjøbmandsh., A Larsen, ²⁷/₉ 82.

U Møller (J Friis's Efterf.), Bog-, Papirkunst-, Musik- og Galanterih., samt Bogbinderi, U F J A Møller, ⁹/₁₀ 66.

C A Ollendorff, Kjøbmandsh., Kbm. C A Ollendorff og Chr A Ollendorff, ²⁹/₁₂ 77.

H Lundingsmiths Enke, Kjøbmandsh., H L Smiths Enke, Gross. W H Smith,

Direktion for Danmark: Vimmelskaflet 47, Kjøbenhavn.

Kbhvn., Generalfuldm. i alle Anliggender, Prokurist P Smith underskr. undt. Vexler, ²⁸/₁ 75.

Sp.- og Laanek. f. Holbæk Kjøbstad og Omegn, Sparckasseforretn., Best.: Prok. E Christensen, Form., Fuldm. G Blum, Bogh. og Kass., Amtsraadssekr. A Lund, Apotheker A Ibsen, Insp. Bock, Agent og Kbm. H J Koefoed og Boghandler U Møller; f. Indskud underskr. Form., Kass. og et af Dir.'s andre Medl., Paategn. og Kvitt. paa Gjældsbreve underskr. af Form. og Kass., og Kvitt. for Renter underskr. af Kass.; Revisor Landinsp. Hohlenberg, 1854 og ⁹/₁ 51.

H W Toftes Sønner, Bundt- og Hattem., A G Tofte og R A Tofte, Vexler og Kautionsbeviser underskr. af begge Delt., ²²/₇ 82.

Apotheker. A Ibsen, ⁵/₁₀ 80, 460.

Aviser. Holbæk Amts Avis, Redaktør og Udgiver Cand. phil. Bønnelycke. Holbækposten, Redaktør og Udgiver Conrad Hansen. Holbæk Amts Dagblad, Udgiver Folkthm. C Berg, Redaktør Th J Sort, Red.-Skr. P Larsen.

Bagere. Dam, ¹³/₉ 76, 101,20. Henriksen, ⁹/₄ 80, 124,20. Jensen, ¹⁵/₆ 45, 207. Schmidt, ¹³/₉ 54, 138. Schumann, ¹⁷/₁₀ 59, 115.

Bandagister. J H Jacobsen, ¹⁷/₅ 82. H E Hoffmann, ²⁶/₁₀ 75.

Billedhugger. Brieghl, ⁴/₇ 79, 27,60.

Bilkkenslagere. Fischer, ¹⁷/₉ 64, 147,20. L V Hansen, ¹⁴/₁ 55, 110. Hansen. Holm & Søn, ³/₆ 65, 115. Smith.

Bogbinder. Sophus, ¹/₉ 75, 55,20.

Bogtrykkere. Bønnelycke, ³¹/₃ 77, 161. C Hansen, ⁵/₁₂ 68, 276. C Berg, ⁹/₁₂ 84.

Brolægger. Petersen.

Bryggere. Arntz, ¹/₂ 81, 161. Petersen, Juli 1840, 115.

Brændevisbrænder. H L Smiths Enke, ⁴/₂ 53, 276.

Brøndborer. H Jørgensen.

Bundtmagere. Joost, ¹⁸/₃ 75, 82,80. Tofte, ²⁷/₆ 82, 138. H Jacobsen, ²⁴/₁ 84, 115.

Bødkere. Carlsen, ¹⁷/₆ 78, 55,20. Hansen, ¹¹/₁ 72, 41,40.

Drejere. Baunsgaard, ⁹/₉ 55, 18,40. Dieckmann, ¹⁹/₄ 71, 69. N Jensen, ²¹/₄ 79, 13,80.

Dyrlæger. G C Halgren. J P L V Nielsen.

Fabrikanter. V J Andersen, Tobaks- og Cigarfabrikant, ⁹/₁ 79. P L Ferrall & G Clausen, Maskinfabrikant, ⁹/₁₂ 85. A Møller, Tobaks- og Cigarfabrikant, ⁹/₁₁ 73, 142,60. P Olsen, Vognfabrikant, ²/₅ 81. F F Wollander, Tobaks- og Cigarfabrikant, ³/₆ 65, 92.

Farvere. Gørges, ²⁹/₅ 79, 97,20. Petersen, ¹⁸/₁ 54, 273. Thorning, ¹⁵/₂ 1865, 78.

Fotografer. F E Hansen, 27,60. Jakobsen, 115.

Fæstemænd. N Andersen (ikke autorise-

ret). F C Larsen. F Nielsen, Værtshusholder (autoriseret). Petersen, (autoriseret).

Gartnere. F Jakobsen. Madsen. Nielsen, 13,80. Rasmussen, 138.

Garvere. Davieds, ³/₉ 63, 33,40. Erfurth, ⁹/₅ 48, 46. Mathiesen, ³/₁₂ 56; 193,20.

Gas- og Vandmestre. P Fischer. L P Hansen. Th Holm.

Gjæstgivere. C Andersen, „Dannebrog“, ²⁴/₁ 76, 128,80. N Andersen, „Børsen“ (Ejer: Jernstøber, Ltnt. Frandsen), ²⁴/₄ 76, 69. H Christensen, „Kronprindsen“, ²⁹/₈ 82, 64,40. A P Henriksen, ²⁰/₄ 80, 119,60. N P Hansen (Hotel Postgaarden), ¹²/₆ 79, 128,80. L Jørgensen, ²⁰/₁₀ 85, 36,80. „Frederik den Syvende“ (Ejer: J Larsen), ²⁴/₁₁ 85, 41,40. N J Svendsen, „Hotel Isefjord“, ³⁰/₁₁ 85.

Glarimestre. Clausen, ¹³/₉ 47, 27,60. Hansen, ⁵/₇ 77, 46. Petersen, ¹⁹/₄ 72, 82,80.

Grovsmede. Fr Hansen, ⁵/₅ 76, 64,40. L Jensen, ²⁹/₇ 83, 46. R Larsen, ¹³/₃ 68, 13,80.

Guldsmede. J H Jørgensen, ¹⁷/₉ 83, 46. C F V Fordsmand, ⁹/₄ 85, 64,40.

Handlende. Kolonial- og Produkth. Aarestrup, ¹⁷/₁₀ 55, 73,60. H Andersen (en detail), ¹⁸/₁ 79, 92. S Bech, ²²/₆ 80, 184. L Christiansen, ²⁰/₄ 80, 55,20. G O Fix, ²⁷/₈ 61, 128,60. Gerstrøm, ²⁵/₆ 67, 230. (Gnutzmann, ¹³/₉ 49, 69. J C Gottschalk, ⁴/₁₀ 47, 138. H N Hansen, ⁵/₈ 81, 78,20. C W D Horn, ¹⁹/₁₁ 41, 161. Chr Jensen, ¹⁴/₄ 49. 598. H Jensen, ²⁴/₄ 77, 101,20. B H Kjær, ¹⁴/₄ 82, 322. H J Koefoed, ²¹/₄ 30, 644. E Mortensen, ²⁴/₂ 85, 46. J Mortensen, ²³/₃ 85, 138. N Nielsen, ²⁸/₃ 63, 262,20. C A Ollendorff (Kolonial & Delikatessh.), ¹⁶/₆ 41, 299. F H Petersen (kun Tømmerforretn.), ³⁰/₆ 79, 170,20. Th J Petersen, ³⁷/₇ 73, 621. C Petersen, ³⁰/₆ 84, 368. N Th Rasmussen, ¹¹/₅ 69, 193,20. Th Rathmann, ²¹/₁₁ 63, 78,20. H L Smiths Enke, ⁴/₂ 53, 276. S Winther, ²⁹/₁₂ 73, 188,60.

Manufakturh. R Asmussen, ³⁰/₃ 85. J C Christensen, ²/₁₀ 75, 46. A Ehlers, ²⁵/₈ 85, 92. Friis, ²³/₃ 72, 266,80. J A Koefoed, ¹⁰/₅ 80, 128,80. P Lund, ¹⁴/₈ 85, 82,80. C Nehammer, ²⁰/₄ 82, 124,20. F Nielsen, ¹⁸/₉ 81, 115. Chr Roed, ³/₁₁ 68, 142,60. Scheffmann, ²⁹/₄ 59, 92. W R Tidemand, ⁹/₁₀ 55, 13,80. Herreekviperingsh. Th Christensen, ¹/₉ 47, 207. C Kammersgaard, ²¹/₄ 76, 276. P Meyer, ²²/₁₀ 73, 82,80. Søvn-dahl Petersen, ²¹/₆ 79, 230. Grønlund Thom- sen, ²⁴/₄ 83, 161. Bog- og Papirh. A Møller, Enkefru, ³³/₁₁ 80, 32. U Møller, ²⁷/₉ 66, 230. F C Brammer, ³⁰/₁₀ 65, 207. Chr Smith, ¹⁸/₄ 85, 23. Modeh. Birch, ²⁷/₄ 75, 36,80. C Daugaard, ¹/₉ 85, 18,40. P Erfurth, 4,60. M Hvidsten, ¹⁵/₈ 80, 78,20. K Gregersen, 18,40. H C Jørgensen, ³⁰/₄ 83, 46. Møllerup, 460. M Olsen,

Livsforsikringselskabet New-York,

- ¹⁰/₁₂ 81, 13,80. Sildorff, ⁶/₈ 69, 920. Kreaturh. E Frederiksen, 156,40. J Jensen, 59,80. Chr Petersen, 184. Læderh. J Petersen, ¹³/₈ 83, 69 (iøvrigt Garverne). Galanterih. N P Asmussen, ⁶/₇ 78, 161. Blomsterh. M C Rasmussen. Viktualieh. H Hansen, ¹²/₄ 84, 36,80. P Chr Hansen, ¹³/₁₀ 85, 18,40. Jensen (tillige Kommissionær), ¹⁰/₆ 81, 92. P Sørensen, ³/₁ 79, 55,20. Marskandisere. J P Christiansen, ²⁴/₇ 84, 13,80. P Herskind, ¹⁷/₁₁ 63, 82,80. Isenkr. Bjørns Enke, ¹¹/₁₁ 56, 138. A Hundahl, ¹⁰/₇ 85, 55,20. Materialh. Asmussen, ¹⁶/₄ 80, 46,80. E Larsen, ²/₁₀ 85, 92. Vinh. Marcussen, ²/₅ 70, 207. N Andersen, ¹⁴/₁₂ 85. Ejendomsh. F C Larsen. Hesteh. C Hansen, 115. Hjorth, 96,60. Fiskeh. H Gøransson, 80.
- Hattemagere.** J A Foltmar, ²⁶/₄ 83. Jørgensen, ¹⁸/₃ 39, 13,80.
- Hjul- og Karetmagere.** Gottschalk, ²⁵/₆ 59, 69. L Petersen, ²¹/₂ 67, 115. S Petersen, ¹⁴/₃ 78, 119,60. N P Christensen, ⁵/₁₁ 84, 64,40. Winther, ²¹/₃ 67, 55,20.
- Jernstøber.** Petersen, ¹³/₆ 76, 276. P L Ferrall & G Clausen, ⁵/₁₂ 85.
- Klejnsmede.** Fischer, ¹⁵/₂ 59, 36,80. Lassen, ²⁸/₂ 52, 46. Otto, ²⁹/₁₂ 73, 92.
- Kobbersmede.** N Hansen, ⁶/₁ 62, 41,40. Smith, ¹⁰/₁₁ 41, 92.
- Konditorer.** Meyer, ³/₅ 58, 46. A Nielsen, ¹¹/₃ 84, 36,80.
- Kurvmager.** Vingaard, ²⁰/₄ 77, 46.
- Lejebiblioteker.** Brammer, Boghandler. U Møller, Boghandler.
- Lysestøber.** Henriksen.
- Malermestre.** Fraas, ¹⁹/₆ 56, 55,20. L Hansen, ¹⁶/₄ 80, 46. A Holm, ¹/₄ 70, 101. Larsen, ¹⁰/₃ 63, 82,80. Lorentzen, ²⁶/₆ 73, 55,20. C F Lyng, ¹⁵/₄ 82, 46. J E Schmidt, ¹³/₃ 69, 4,60.
- Mekanikus.** C W E Hornhaver, ²³/₄ 83, 69.
- Murer.** H P Andersen, ⁵/₃ 84, 46. G Dithmer, 9,20. H P Dithmer, ⁵/₂ 67, 64,40. Emmerik, ⁷/₄ 74, 9,20. J H Jakobsen, ³/₆ 80, 115. C F Jespersen, ¹⁰/₄ 84, 9,20. V Tarp.
- Møllebygger.** L Hansen.
- Møllere.** J P Hansen, Lille Mølle, ¹⁰/₁ 84, 23. V C Kryger, Roeds Mølle, ²⁷/₄ 82, 36,80.
- Rebslagere.** Jørgensen, ²³/₂ 78, 73,60. A F T Lassen, ¹⁹/₁₁ 83, 32,20. Holtz, 13,80.
- Restauratør.** Jensen, ²⁷/₄ 82, 59,80.
- Røgeri.** N Jørgens.
- Sadelmagere og Tapetserere.** Christensen, ¹⁶/₁₀ 54, 92. Michaelsen, ²⁰/₄ 81, 46. Vendeløv, April 44,41, 40.
- Skiferdækkere.** P Fischer. Hansen. J Holm.
- Skomagere.** C Andersen, ²⁰/₂ 72, 36,80. O P Andersen, ³/₁ 83, 92. Clausen, ²⁷/₅ 80,
- 59,80. A Hansen, ¹⁰/₄ 66, 46. Chr Hansen, ¹⁵/₆ 82, 9,20. J Hansen, ³⁰/₉ 76, 78,20. Hedenskog, ²⁰/₈ 55, 82,80. Mogensen, ²⁴/₄ 67, 106. Nord, 23. J Petersen, ¹⁰/₆ 84, 69. G L E Poulsen, ²⁴/₄ 83, 36,80. Sørensen, ⁷/₅ 69, 106.
- Skorstensfejer.** Høltzer, 50,60.
- Skrædere.** O Larsen, ²⁸/₄ 81, ¹⁹/₃ 83, 64, 40. Lyng, ¹⁵/₁₂ 53, 55,20. Müller, ¹⁴/₁₀ 58, 18,40. J Nielsen, ²⁸/₁₁ 84, 36,80. H J Pedersen, ⁶/₁₀ 84, 69. F V Ree, ³/₁₃ 81, 32 20. H A Sørensen, ²⁸/₂ 78, 73,60. H G Sørensen, ⁴/₈ 73, 4,60.
- Slagtere.** Børner, ¹⁹/₁₀ 81, 92. N Christensen, Hestslagter, 18. Chr Erfurth, ²/₇ 72, 69. H Hansen, ²/₅ 78, 124,20. N P Hansen, ²⁴/₆ 83, 69. Henriksen, ³¹/₄ 77, 184. Chr Petersen, ²⁴/₁₂ 83, 184.
- Snedkere.** H Andersen, ²⁰/₄ 83, 138. Bjerring, ²³/₄ 46, 92. D Hansen, ⁹/₂ 76, 69. R C Hansen, ¹⁸/₁₀ 85, 23. J H Hein, ²⁰/₁ 74, 9,20. N P Larssen, ²⁷/₈ 58, 18,40. Fr Smith, ⁷/₄ 80, 138. G Thomle, ³⁰/₆ 45, 46.
- Træskomagere.** H Jørgensen, 69. S Rasmussen, 78,28. N Sørensen, ¹³/₁₁ 83, 23. J Sørensen, 13,80.
- Tømremestre.** J Christoffersen, ³⁰/₁₂ 65, 41,40. N P Jensen, ²⁸/₆ 81, 78,20. H Jørgensen, ⁶/₁₁ 76, 46. A C Nielsen, ¹¹/₅ 67, 262,20. N Petersen, ⁶/₃ 83, 46.
- Udvandringsagenter.** Gottschalk, Kbm., f. Dominion-Linien. J Hansen, Skomager, f. Norddeutscher Lloyds (Bremer-Linien), kan indskrive Passagerer til enhver Stat i Amerika. F C Larsen, Kommissionær, f. Thingvalla-Selskabet.
- Urmagere.** Heide, ¹/₆ 75, 46. H E Hoffmann, ¹⁰/₁₁ 70, 27,60. A J Richardt, ³⁰/₁₀ 82, 23. Jørgensen, ¹/₁₀ 72, 42,90. Møller, ¹⁸/₁ 64, 69. Nielsen, ¹⁴/₆ 76, 46.
- Uldspinder.** H R Plambeck, ²¹/₉ 65, 115. (Se iøvrigt Farvere).

Merløse og Tudse Herreder.

(Holbæk A. Kontor i Holbæk).

Merløse S. (1010 Indb.) Grandløse S. (544) Aagerup S. (972) Uggerløse S. (1090) Sønder-Jernløse S. (761) Søstrup S. (405) Søndersted S. (739) Nørre-Jernløse S. (940) Kvandløse S. (659) Butterup S. (375) Tudse S. (527) Udby S. (913) Hørby S. (818) Hagedsted S. (762) Dele af Asminderup S. (hele S. 595) Tostrup S. (hele S. 1578) og Tølløse S. (hele S. 1580).

Sgnrf. Grdejer. N Jensen, Bretved, f. Tølløse-Aagerup S. Grdejer J Davidsen, Hellestrup, f. Asminderup-Grandløse S. Møller N Vilhelmsen, Taastrup, f. Merløse S. Grdejer Chr Sørensen, Kvandløse, f. Nørre-Jernløse-Kvandløse S. Grdejer P Christophersen, Borup, f. Sønder-Jernløse-Søstrup S. Bødker J Olsen, Maarsø, f. Gislinge-Hagedsted S. Grdejer Chr Petersen, Tudse, f. Buttrup-Tudse S. Grdejer L Olsen, Uglerup, f. Hørby T. Grdejer J M Jørgensen, Udby, f. Udby S.

Sgnf. og Lægds. Grdm. Chr Da-

Direktion for Danmark: Vimmelskiftet 47, Kjøbenhavn.

vidsen, St. Grandløse, f. Grandløse S. Grdejer H Andersen, Bretved, f. Aagerup S. Grdejer A Jensen, Taastrup, f. Merløse S. Grdejer H Christiansen, Sadsø, f. Søstrup S. Grdejer S Davidsen, Hellestrup, f. Asminderup S. Grdejer N Jensen, Brofælde, f. Kvandløse S. Grdbest. P Thorsen, Ny Hagedsted, f. Hagedsted S. Grdm. J Jeppesen, Kastrup, f. Hørby S. Grdm. H Jensen, Udby, f. Udby S. Grdejer P Christensen, Regstrup, f. N.-Jernløse S. Grdejer H Jensen, Tudse, f. Tudse S. Grdejer J Nielsen, Buttrup, f. Buttrup S. Grdejer H Larsen, Søndersted, f. Søndersted S. Grdejer H Sørensen, Snevre, f. Sønder-Jernløse S. Kroejer S Larsen, Uggerløse, f. Uggerløse S.

Lærere. Koppel, Merløse. L Christensen, Grandløse. Rathje, Arnakke. Jacobsen, Søstrup. A Zinn, Asminderup. Maximilianussen, Tudse. H I I Pleth, Hørby. Olsen, Udby. Tuxen, Kidserup. Larsen, Kvandløse Hansen, Buttrup. Høj, Bamstrup. Schjerring, N.-Jernløse. J Østergaard, Førstelærer, og J Jacobsen, Andenlærer. Søndersted. Paludan, Uggerløse. Hansen, Hagedsted. With, Krøjerup.

Vurderingsm. if. L. $19\frac{1}{3}$ 69. Grdejer H P Clausen, Grandløse. J Davidsen, Asminderup. H Larsen, Igelsø.

Godsforvaltere. Cand. jur. J Holm, Løvenb., f. Baroniet Løvenborg. F Schjerup, Hørby, f. Hørbygaard Gods og Hagedstedgaard Gods. Sagt. L O V Danckert, Smedelundshusene, f. Kongsdal, Frydendal, Toftholm, Holbæk Ladegaard, Svinnegegaards Gods. Ltnt. C Petersen f. Eriksholms Gods.

Sygehus. Tvangsarbejds- og Daareanst. f. Holbæk Amt. Dir.: Herredsfoged Meinert, Landfysikus Tolderlund, Stiftelsens Læge, Holbæk, samt 3 af Amtsraadet valgte Medl. Insp. Boeck, Forst. f. Anst.

Foreninger. Holbæk Amts Landbof., ejer Faurbogaard pr. Jyderup, 90 Td. Land, Best. Grdejer N F Pedersen, Sandby pr. Svinninge, Form., Grdejer Landvæsenk. H Jensen, Kundby, pr. Svinninge, Vicef., Sagt. Springborg, Holbæk, Forretningsf.

Større Landejend. Bonderupgaard, Toststrup S., $66\frac{3}{4}$ Td. Hrt., Den Suhrske Stiftelse, Forp., H C Henningsen. Minneslyst, Uggerløse S., 21 Td. Hrt., Baroniet Løvenborg, Forp. J F C Wappenhaus, Hørbygaard, Hørby S., $57\frac{1}{2}$ Td. Hrt., Enke-Khrinde T M v. Grevenkop-Castenskjold, Forp. cand. polit. C v. Grevenkop-Castenskjold. Hagedstedgaard, Hagedsted S., 67 Td. Hrt., Enke-Khrinde, T M L v. Grevenkop-Castenskjold, Forp. Kjr. C H v. Grevenkop-Castenskjold. Hagedsted Mølle, s. S., 12 Td. Hrt., Møller Toftegaard, Holbæk Ladegaard, Merløse S., $59\frac{1}{4}$ Td. Hrt.,

Godsejer G Rée. Søgaard, Asminderup S., $18\frac{1}{4}$ Td. Hrt., Baroniet Zeuthen, Forp. L Møller. Eriksholm, Aagerup S., 91 Td. Hrt., Grev Ahlefeldt-Laurvigen, Forp. Chr v. Barner. Lille Frydendal, Tudse S., $12\frac{3}{4}$ Td. Hrt., Propr. J Hansen. Allerupgaard, s. S., $14\frac{1}{2}$ Td. Hrt., Grdejer A Hansen. Vipperødgaarden, Grandløse S., $13\frac{1}{2}$ Td. Hrt., Grdejer H Nielsen. Dortealyst, N.-Jernløse S., $19\frac{3}{4}$ Td. Hrt., Frøkenerne Lund, Forp. A Dahl. Frederikshøj, Søndersted S., $12\frac{1}{2}$ Td. Hrt., Propr. V K Lunn. Knabstrup, Sønder-Jernløse S., Gods-ejer S Lunn. Løvenborg, Butterup S., $98\frac{1}{2}$ Td. Hrt., Baroniet Løvenborg, C H F V O R Baron Løvenskjold (under Administration), Forp. Chr v. Barner. Severinsminde, s. S., $19\frac{1}{4}$ Td. Hrt., Baroniet Løvenborg, Forp. A J Asmussen.

Markeder. Ved Uggerløse Kro 2. Torsdag i Novbr. Heste og Kvæg. Ved Tudse Kro 3. Septbr. Gaasemarked.

Bagere. P Andersen, Kidserup. J Chr Kryger, Ladegaardshusene. N P Rasmussen, Buttrup.

Bødkere. J P Jørgensen, S.-Jernløse. Th Jørgensen, Mølleborup. J Olsen, Maarsø. A Pedersen, Smedelundshusene.

Dyrlæger. P Clausen, Maarsø. H Hansen, Uggerløse. K P V Jacobsen, Regstrup. V Jensen, N.-Jernløse.

Fællesmejeri. Chr N Pedersen, Jernløse. **Gartnerere.** Andersen, Eriksholm. L Christiansen, Løvenborg.

Handlende. Detailh. C L Aagesen, Uggerløse, $\frac{6}{12}$ 75. P Christensen, Kidserup, $\frac{16}{7}$ 78. D P Hansen, Løserup, $\frac{18}{9}$ 80. J P H Hansen, Østrup, $\frac{19}{1}$ 83. P Hansen, Mølleborup, $\frac{90}{8}$ 83. N Jacobsen, Johnstrup, $\frac{4}{6}$ 70. Jensen, Larsen, Hørby Færgetro, $\frac{24}{7}$ 76. H Jørgensen, Udby, $\frac{7}{6}$ 76. Chr Larsen Enke, Kidserup, $\frac{27}{5}$ 80. O Larsen, Uglørup, $\frac{31}{7}$ 80. N Nielsen, gl. Hagedsted, $\frac{11}{2}$ 78. S Nielsen, Andebo, $\frac{6}{3}$ 79. H Olsen, Udby, $\frac{11}{6}$ 79. A Sørensen, gl. Hagedsted, $\frac{2}{2}$ 86. A P H Tinghuus, $\frac{11}{5}$ 81. Forbrugsforeninger. Aagerup Sogns i Arvølle N.-Jernløse Sogns i Haurup. S. Jernløse Sogns i S.-Jernløse. Hagedsted Sogns i Maarsø. Søstrup Sogns i Søstrup. Kvandløse Sogns i Kvandløse. Marskandisere. R Carlsen, Maarsø, $\frac{2}{9}$ 71. Chr Christensen, S.-Jernløse, $\frac{31}{3}$ 72. N Hansen, Vinstrup, $\frac{11}{5}$ 82. O Mogensen, Kvandløse, $\frac{11}{1}$ 82. Høkere. R Carlsen, Maarsø, $\frac{2}{9}$ 71. N Hansen, Vinstrup, $\frac{11}{5}$ 82. O Mogensen, Kvandløse, $\frac{11}{1}$ 82. H Nielsen, Tudse, $\frac{11}{2}$ 78. S Jørgensen Riis, N.-Jernløse, $\frac{6}{4}$ 85. Hesteh. P P Hansen, Johnstrup. Henc-kell. Løvenborg. Kreaturh. And Nielsen, Ladegaardshusene. N Nielsen, Vollestrup. J Petersen, Grandløse.

Kroer. Uggerløse Kro, N Petersen, $\frac{5}{8}$

Livsforsikringselskabet New-York,

73. Nykro, N Larsen, $\frac{14}{7}$ 75. Tudse Kro, H Larsens Enke, $\frac{29}{8}$ 76. Hørby Færgetro, L Jensen, $\frac{20}{9}$ 76. Regstrup Kro, J Nielsen, $\frac{28}{1}$ 86.

Maskinist. Andersen, Smedelundshusene.

Maltgjører. J Christensen, Smedelundshusene.

Murere. R Hansen, Dorthalyst, $\frac{6}{4}$ 76. Holst, Kidserup. H Jørgensen, Uggerløse, $\frac{5}{2}$ 79. P Chr Nielsen, Smedelundshusene, $\frac{18}{1}$ 83. O F Olsen, N.- Jernløse, $\frac{11}{6}$ 79. R M Rasmussen, S.- Jernløse, $\frac{8}{4}$ 85. H G T V Torp, Slotsgaardshusene, $\frac{12}{10}$ 82.

Møllere. P Andersen, Kidserup, $\frac{30}{4}$ 75. Clausen, Aagerup. N Frederiksen, Igelsø, $\frac{5}{3}$ 84. H Hansen, Tingtved, $\frac{9}{11}$ 81. R Jensen, Kongstrup, $\frac{8}{9}$ 73. N H Larsen, Vinstrup. F Kryger, Billerup Mølle. Joh Chr Kryger, Christiansminde Mølle, $\frac{7}{3}$ 83. S Poulsen, S.- Jernløse, $\frac{10}{3}$ 71. N P Rasmussen, Buttrup, $\frac{10}{12}$ 85. J Smith, Ubberup, $\frac{4}{5}$ 74. Tofftegaard, Hagedsted. N Vilhelmsen, Taastrup, $\frac{6}{10}$ 67.

Pottemager. F Nielsen, Slotsgaardshusene.

Sadelmager. P Andersen, Smedelundshusene, $\frac{16}{3}$ 85. B S Henriksen, Kvandløse, $\frac{2}{3}$ 76. H Larsen, Aagerup.

Skomagere. N P Christensen, Aagerup, $\frac{7}{6}$ 76. O Mogensen, Kvandløse, $\frac{12}{11}$ 81. N Pedersen, Kvandløse, $\frac{28}{1}$ 86. N Rasmussen, Regstrup, $\frac{2}{2}$ 86. C H Tønsberg, $\frac{13}{12}$ 76.

Skrådere. P Chr Andersen, Smedelundshusene, $\frac{4}{11}$ 81. N Hansen, Snevre, $\frac{20}{8}$ 72. N Hansen, Vinstrup, $\frac{4}{3}$ 83. S Larsen, Østrup, $\frac{16}{7}$ 85.

Slagtere. Chr Hansen, Smedelundshusene. J Rasmussen, Lodhusene.

Snedkere. N Andreasen, Gurede, $\frac{22}{6}$ 74. L Jørgensen, Uggerløse, $\frac{10}{6}$ 75.

Teglværk. Taastrup Teglværk: Ejer Lieutenant Frandsen. Knabstrup Teglværk: Ejer Ingeniør V Lunn.

Tømrere. J Hansen, Uggerløse, $\frac{12}{3}$ 81. A Jensen, Kvandløse, $\frac{9}{5}$ 74. N P Jensen, Søndersted, $\frac{20}{5}$ 85. H Jørgensen, Smedelundshusene, $\frac{31}{5}$ 62. R Larsen, Nyrup, $\frac{9}{6}$ 74. H Nielsen, Østrup, $\frac{9}{12}$ 80. H P Nielsen, Smedelundshusene, $\frac{33}{3}$ 81. L Olsen, N.- Jernløse, $\frac{11}{6}$ 85. A G Petersen, Arnakke, $\frac{4}{10}$ 75.

Uhrmager. L Larsen, Krøjerup, $\frac{14}{6}$ 70.

Dragsholms Birk.

(Holbæk A. Kontor i Nykjøbing i Sj.)

En Del af Grevinge S. (hele S. 1950 Indb)

Sgnrf. Lærer A Larsen, Herrestrup, f. Grevinge S.

Sgnf. L Nielsen, Grevinge.

Lærere. L Büllmann, Grevinge. A Larsen, Herrestrup. F Pedersen, Frenderup.

Sp.- og Laanek. Grevinge Sogns Sp- og Laanek., Best: Grdm. L Hansen, Plejerup, Aftmd. P Sørensen, Gundestrup, Grdm. B

Hansen, Engelstrup, N Andersen, Taarnstrup, N Jensen, Holte, A Jensen, Grevinge, og H Ludvigsen, Sneglerup, Sidstn. Kass.

Bagere. P Clausen, $\frac{16}{10}$ 85, Gundestrup. L Eriksen, $\frac{20}{11}$ 78, Frenderup. N Olsen, $\frac{14}{5}$ 81, Sneglerup.

Blikkenslager. S Larsen, Grevinge.

Drejere. N Nielsen, Holte. A Sørensen, $\frac{12}{3}$ 78, Engelstrup.

Glarimester. J P Hansen, Gundestrup.

Handlende. Kbm. C Jespersen, $\frac{3}{12}$ 66, Frenderup. P Larsen, $\frac{20}{6}$ 74, Engelstrup. Lund, $\frac{10}{4}$ 83, Gundestrup. J Olsen, $\frac{7}{2}$ 62, Sneglerup. G Treimer, $\frac{27}{7}$ 67, Herrestrup. R C Weitzmann, $\frac{19}{7}$ 69, Grevinge. A Lund, $\frac{31}{12}$ 85, Gundestrup Færgegaard. Detailh. H Andersen, $\frac{17}{10}$ 78, Grevinge. P Carlsen og L P Larsen, Atterup. Forbrugsf. i Frenderup, $\frac{9}{6}$ 79.

Malere. Hansen, Frenderup. Jørgensen, Grevinge.

Murere. N Christensen og N Nielsen, Grevinge.

Møllere. P Clausen, $\frac{26}{10}$ 85, Gundestrup. L Eriksen, $\frac{20}{1}$ 78, Frenderup. N Nielsen, $\frac{18}{6}$ 60, Engelstrup. N Olsen, $\frac{21}{12}$ 80, Sneglerup.

Sadelmager. H Jensen, Sneglerup.

Skomagere. P Jensen, Herrestrup. P Mortensen og H Pedersen, Grevinge. P Nielsen, Atterup.

Skrådere. H Eriksen og J P Hansen, Grevinge. A Nielsen, Plejerup. N Nielsen, Atterup. F Nedahl, Frenderup.

Snedkere og Tømrere. M Andersen, $\frac{29}{12}$ 59, Grevinge. A Rasmussen, $\frac{20}{4}$ 62, Engelstrup.

Uhrmager. M Larsen, $\frac{26}{6}$ 78, Grevinge.

Horns Herred.

(Frederiksborg A. Kontor i Frederikssund).

Oursø (Bybjerg) S. (736 Indb.)

Sgnrf. Færgemand J Jensen, Gamløse.

Sgnf. Grdejer O L Nielsen, Bybjerg.

Lærere. H T Bergstrøm, Bybjerg. M Jensen, Næsby. V Olsen, Gamløse.

Vurderingsm. if. L. $\frac{19}{3}$ 69. Chr Jensen, Bybjerg.

Tyendeforligsmægler. Grdejer J P Nielsen, Næsby.

Forbrugsforening. Oursø Forbrugsf., Best.: H Jørgensen, Bybjerg, C Willumsen, Gamløse, N Olsen, Bybjerg, J Nielsen, Næsby, H Mikkelsen og H Hansen, Gamløse.

Bager. P Bendsen, Bybjerg.

Brøndgraver. H Hansen, Gamløse.

Bødker. S C Knudsen.

Gjæstgiver. Kroejer N Iversen, Bybjerg.

Handlende. Detailh. Oursø Forbrugsf., P Bendsen, Bybjerg. Detail- og Brændevinsh. O Carlsen og Kroejer N Iversen, Bybjerg. Høkerere. K Jensen, Bybjerg. H Nielsen, Næsby.

Direktion for Danmark: Vimmelskiftet 47, Kjøbenhavn.

Møller. S Jensen, Bybjerg.
Skomager. A Andersen, Bybjerg.
Skrædere. S M Thomsen, K Chr Nielsen og L Hansen, Bybjerg. A Andersen, Næsby.
Smede. P Andersen, L P Mortensen, Bybjerg. H Hansen, Gamløse.
Tømrere. O Hansen, K J Olsen, A J Michaelsen, Bybjerg.

Holeby.

Postexp. Jernb.-St. Jernb.-Tel.-St. Holeby S., Fuglse H., Mariebo A. Ad Jernb. 0,7 M. (over Højbygaardsvvej) t. Rødby, 0,4 M. t. Bursø, 1,2 M. t. Mariebo.

Fuglse Herred.

(Mariebo A. Kontor i Rødby)

Fuglse S. (1337 Indb.) Holeby S. (621) Dele af Thorslunde S. (hele S. 301), Errindlev S. (hele S. 940) og Taagerup S. (hele S. 740)

Sgnf. Jægern. Godsejer P Friederichsen, Kjørstrup, f. Fuglse og Krønge S. Propr. Andersen, Holtegaard, f. Bursø-Holeby S. Grdejer C Gotfredsen, Taagerup, f. Taagerup og Thorslunde S.

Sgnf. og Lægdsn. Grdm. H S Kruse, Holeby, till. Lægdm., f. Holeby S. Prolst J Hansen, Hillestolpe, Sgnf., og Grdm. S Knudsen, Fuglse, Lægdsn., f. Fuglse S. Grdejer Chr Pedersen, Thorslunde, f. Thorslunde S.

Lærere. Hansen, Holeby. Jeppesen, Fuglse. Hansen, Flaarup. Hansen, Thorslunde.

Vejer og Maaler. Stationsforst. F Suhr, Holeby.

Godsforv. Sagf. Schrader, Nysted, f. Bremersvold Gods.

Forligsmæglere i Tyende og Aftægtssager: Grdm. P Christensen, Holeby. Landmaaler Theill, Fuglse. Grdejer M Markersen, Thorslunde.

Spare- og Laanek. Fuglse-Holeby Sp.- og Laanek., Fuglse, Best.: Smed H Michelsen, Form., Lund, Bogh. Lollands Sp.- og Laanek. i Nakskov, Agent Landmaaler Theill, Fuglse.

Storre Landejend. Frederiksminde, Fuglse S., 21 Td. Hrt., F Wichmand. En Gaard i Fuglse By og S., 15 Td. Hrt., Landmaaler Theill. Præstegaarden, s. S., 14 Td. Hrt., Forp. Landmaaler Theill. Kjørstrup Hovedgrd, s. S., 67 Td. Hrt., Godsejer Jægern. P Friederichsen. Nøbøllegaard, Holeby S., 41²/₃ Td. Hrt., Den danske Landmandsbank i Kbhvn., Forp. Højbygaards Sukkerfabrik. Sofiehøj, s. S., 14 Td. Hrt., Lensbaron Bertouch-Lehn, Forp. Højbygaards Sukkerfabrik. Annasminde, s. S., 12¹/₂ Td. Hrt., Grdm. J Sørensen. Bremersvold Hovedgaard, Errindlev S., 63 Td. Hrt., Lensgreve J Raben-Levetzau, Forp. P Rasmussen. Raahavegaard, Holeby S., Baroniet Sønderkarle, Forp. Clausen.

Firma.

C Hartmann & Komp., Holeby, Mejeri-forretn., C Hartmann og C E M Oxholm ere ligeberettigede, kun ved Pantsætning og Salg af fast Ejend. fordres Begges Underskr., ²/₄ 79.

Bødker. P Ibsen, Holeby.

Gjæstgiver. Duerup, Holeby Gjæstgivergaard.

Handlende. R N Due, Skottemark. Forbrugsforen. f. Fuglse og Holeby S., Best. Smed H Mikkelsen, Fuglse. Forbrugsforen. f. Fuglse S., Teglblænder H Reinholdt, W Rasmussen, Flaarup.

Kommissionær. Frederiksen, Holeby.

Maskinbygger. H Pedersen, Fuglse.

Murer. J Clausen, Alsø.

Møllere. H S Kruse og P Christensen, Holeby. F Jørgensen, Fuglse.

Skomagere. C Chr Knudsen, Fuglse. J Hansen, Flaarup. Carlsen, Holeby.

Skrædere. R Frederiksen, Fuglse. C Henriksen, P Hansen og G Schweichhardt, Holeby. N P Nielsen, Hillestolpe.

Snedkere. N F Johansen, Holeby. H Frandsen, Fuglse.

Smede. K Jensen, H Christoffersen, Bentsen, Holeby. J Nielsen, Flaarup.

Tømrere. R Petersen, Fuglse. H Jørgensen, Flaarup.

Uhrmager. Mikkelsen, Holeby.

Holmstrup.

Jernb.-Holdepl. Jernb.-Tel.-St. Sanderum S., Odense H. og A. Ad Jernb. 1,1 M. t. Odense, 0,8 M. t. Tommerup. Se Odense.

Holstebro.

Postkont. Jernb.-St. Tel.-St. med fuldst. Dagtj. paa Søgneed indskr. paa Sønd., Kjøbetad med 3439 Indb., Hjern H., Ringkjøbing A. 4¹/₂ M. (over Aalum, Foldager og Kvartholm) t. Herning. Ad Jernb. 1,1 M. t. Hjern, 2 M. t. Struer, 2,4 M. (over Naur og Bur) t. Vemb, 3,5 M. t. Ulfborg. Ejendommenes Assuranceværdi 3,292,050 Kr. ³¹/₁₂ 84. I 1885 anslaaet Skatteindt. 552,336 Kr. Skatteproct. m. H. t. Formue- og Lejlighedsesk. 6³/₄, ialt Skat 37,251 Kr. 16 Øre. Byens Markjorder ere skyldsatte for Hrtk. ca. 81¹/₂ Td., 1934 Td. L. Toldindtraderne udgjorde i 1885—86 64,595 Kr. 61 Øre.

Borgmester-, Byf. og Byskr. samt Herredsf-Kontor aabent 9—12 og 2¹/₂—7. Retsdage Tirsdag og Fredag. Fuldm. P Frandsen, H Sehested og C Wium.

Amtsforvalterkont. aabent 9—12 og 1—6. Fuldm. O Andersen og J P Jensen.

Postkont. aabent Søgneed. 8—2 og 4—8, Søn- og Helligd. 8—9 og 12—2.

Tel.-St. aaben Søgneed. ¹/₄—³⁰/₆ 7—9 og ¹/₁₀—³¹/₃ 8—9, Søn- og Helligd. 8—9 og 12—2.

Toldkont. aabent ¹⁶/₁₁—¹⁵/₃ 8—5, 1—15 Novbr. og ¹⁶/₂ Maanedn ud 7—5, i den øvrige Tid 7—7.

Byraadet. Borgmesteren, Form., Red. Welsch, Træhandler Chr Poulsen, Avls-

Livsforsikringselskabet New-York,

bruger H P Nyboe, Farver F C Jacobsen, Kbm. J Jensen, Prok. Fr Poulsen og Gross. Magnus Kjær.

Kæmner og Havnekasserer. N C R Ramsing, Kontortid 10—12 og 2—5.

Sagførere. Prok. Jens Brask og Fr Chr Poulsen (Kontortid 9—12 og 2—7). Sagf. J P Aggerholm (9—12 og 2—7), E Falbe Hansen (9—12 og 2—7) (se *Announce-Afd.*) og V Bertelsen (9—12 og 1—6).

Forligskommissionen. Kbm. C Christensen og Kæmner N Ramsing.

Lærere. Ved den offentlige Sk. Overl. og Insp. P Krogh-Jensen, Lærerne Jens Chr Schrep, Ove D Fürste, J P Haahr, P L Petersen; Lærerinderne Frk. Rygaard og B M Christensen. Privat Realskole: Best. Claus Chr Lillelund, Lærerne Cand. phil. S Larsen, L Christensen og J P Pinholt.

Den tekniske Skole. Red. Welsch, Form. Vejer og Maaler. J Holst.

Translatør. C C Lillelund i Tysk og Engelsk.

Landinspektør. P J Røhn.

Vejvæsen. Amtsvejinsp. C F J Frellesvig, Vejassistent J P Rasmussen.

Dampskibsexp. Cornelius Lauritzen f. det foren. Dpskselsk.

Banker, Spare- og Laanekasser. Holstebro og Omegns Sparekasse; Dir.: Prok. Brask, Grdejer N Mundberg, Gimsing, og A Schou, tillige Kass. og Bogh. Holstebro Bank, Dir. Kbm. Christensen, Tobaksfabr. R Færch og Sagf. Aggerholm, tillige Bogh.

Forsikringselsk.s Agenter: Sagf. Falbe Hansen f. Brand- og Livsfors.-Selsk. „Danmark“. Exam. jur. J Andresen f. det kgl. oktr. alm. Brandass.-Komp. Amtstuefuldm. J P Jensen f. Forsikrings-Selsk. „Skjold“. Sagf. Bertelsen f. „Hafnia“ og „Kölner Aktieselsk. for Forsikr. mod Ulykkestilf.“. Lærer J P Pinholt f. det alm. Brand-, Livs- og Livrente-Forsikringselsk. i Triest.

Aktieselskaber. Holstebro Aktiebryggeri, Dir.: Partikulier Aggerholm, Fabr. Færch, Konsul A Schou, Struer, Fabr. L Tang og Kbm. J Schou.

Foreninger og deres Form. Handelsf., Fabr. Færch. Arbejdernes Sygef., Persiennem. Seemann. Haandværkersvendenes Sygek. „Fremad“. Bødker P Danielsen. Haandværkerf., Murerm. J Ulsø. Den gamle Landbof., Grdm. Mads Brandgaard, Sir. Den nye Landbof., Forp. Bech, Rydhave. Totalafholdsf., Slagter M Christensen.

Markeder. 1. Søndag efter Nytaar, Heste og Kvæg; Mandag før Fastelavn Heste og Kvæg; Torsdag efter 2. Søndag i Fasten Heste og Kvæg; Lørdag i 3. fulde Uge i April Kreaturer; 2. Lørdag efter 3. fulde Uge i April Kreaturer; 6. Søndag efter de to første samlede Søndage i Juni Heste og Faar; Torsdag efter 3. fulde Uge i Juli Kvæg og

Faar; 2. Mandag i Sptbr. og paafølgende Torsdag Kvæg, Faar og Heste; Torsdag og Fredag efter 1. Mandag i Oktbr. Kvæg, Faar og Heste; 3. Mandag i Nvbr. Kreaturer.

Firma-Register.

R Aggersholms Efterf., Kbmh., Daniel Escherich, ^{31/1} 82.

Bøggild & Wium, Kbmh., begge Firmadelte, ^{31/12} 83.

Holstebro Gasværk. Gasværksdrift, Jernstøber Tang, Kontrollører Ltnt. Schaumburg og Sagf. Aggerholm, ^{18/7} 81.

Holstebro Svineslagteri, Svineslagteri og Flæskesalteri, Magnus Kjær, ^{9/11} 81.

Mineralvandsfabr. Skjold, Lars Chr Jensen og Carl Jensen, ^{19/12} 84.

J C Møllers Eftf., Kbmh., J B Kayser, ^{31/8} 67.

Oplag og Udsalg fra Crome & Goldschmidts Fabriker i Horsens og Ribe samt Horsens Tugthus, Jens Christian Christensen, ^{9/4} 85. Chr Pedersen & Komp., Kbmh., Christen Pedersen, ^{2/11} 68.

C & J Schou, Kbmh., Jeppe Schou, ^{29/7} 71. Jenssen Tuschs Frøhandel & Planteskole i Holstebro, Revierjæger Leopold Jensen Tusch, ^{10/2} 85.

Apotheker. Chr Krenckel, 5,000.

Aviser. „Holstebro Avis“, Red. Welsch, 3,500. „Holstebro Dagblad“, Red. Thomas Nielsen, 3,500. „Holstebro Folkeblad“, Red. Carl Lind (Ringkjøbing).

Bagere. Feldmann, 1,200. Hornsleth, 1,800. L Jensen, 60. P H Jespersen, 800. J A Nielsen, 1,000. S Outzen, 2,700. C Chr Sørensens, 3,000.

Blikkenslagere. F Jepsen, 2,500. V E Mogensen, 1,200. N Nørgaard, 1,500. C J Olsen, 500.

Bogbindere. J Schou, 1,000. S A Østergaard, 1,000.

Bogtrykker. Welsch, Redaktør, 3,500.

Bryggere. J Davidsen, 2,000. S Møller, 1,200.

Bundtmagere. E V Breuer, 4,000. C J R Prohaska, 4,000.

Bødkere. C Danielsen, 1,800. L Ottow, 1,200. P Silbergs Enke, 1,600.

Civilingeniør. Lundsten.

Dentist. N C Duus, 2,600.

Drejere. J Knudsen, 800. H J Sander, 800. Worsøes Enke, 1,800.

Dyrlæger. M Jepsen. F V Welsch, Distriktsdyrlæge.

Farvere. F C Jacobsen, 4,500. L Nielsen, 2,200. C Tvede, 1,200.

Fabrikanter. R Færch (Tobak), 9,000. C Jensen (Sodavand), 1,600. L Tang (Jernstøberi), 2,200.

Fotografer. A Vorbeck, 2,400. V Vilhumsen, 800.

Direktion for Danmark: Vimmelskiftet 47, Kjøbenhavn.

Gartnerere. N B Nielsen, 3,500. Steffensen, 1,200.

Garver. Chr Helm, 3,500.

Gjæstgivere og større Værtshusholdere.

J Andersen, 1,600. L Andersen, 1,200. J Carlsen, 2,000. Christensen, 4,500. J P Christensen, 3,000. H Clausen, 1,600. P Blæsbjerg, 2,400. N Dalgaard, 1,800. N Fugl, 1,500. J Hahl, 2,800. Lørup, 2,000. O Nielsen, 4,000. S A Loje, 1,000. Chr Lauritsen, 4,000. Th Nielsen, 3,500. Chr Petersen, 1,500. L Petersen, 1,000. Ths Nielsen, 3,500. Ltnt. Schaumburg, 8,000 (Schaumburgs Hotel). E Vestergaard, 800. P Villensgaard, 1,500. J C Vognstrup, 1,400.

Glarimester. S Ager, 1,000.

Guldmede. M Lund, 2,800. Chr Meilsøe, 1,000.

Handlende. Grosserer: Magnus Kjær, 25,000. Kbm.: P Andersen, 4,500. P Palle, 4,000. SBøggild, 11,000. C Christensen, 4,500. S Christensen, 3,000. P L Gettermann, 3,700. P C Hansen, 2,000. Fr Jensen-Tusch, 1,000. J Jensen, 4,500. H M Madsen, 1,400. Fr E Poulsen, 4,500. H Poulsen, 1,200. M Poulsen, 4,500. J Schou, 22,000. Heinr. Schrøder, 4,000. N Smidstrup, 4,000. N Splidsboel, 1,600. J Stockholm, 2,500. A Wium, 7,000. Manufakturh.: Knud Aagaard, 4,000. Aug Beckmann, 3,500. J B Kayser, 9,500. J C Christensen, 10,000. J Kruse, 5,000. Lindholt, 2,500. C A Reumert, 3,000. S Simonsen, 7,000. S Steiniss, 3,000. Detailh.: C N B Kloster, 500. Marie Brun, 1,000. Brockmann, 800. Enkemd. Fjeldsted, 1,200. J C Larsen, 1,000. Mortensen, 2,800. P C Nielsen, 1,200. A M Petersen, 800. Chr Richter, 2,400. C Søborg, 4,000. Chr Ulsøe, 1,600. Bog- og Papirh.: Chr Krage-lund, 2,700. Chr Jensen, 3,500. Isenkramh.: R Aggerholms Eft., 4,500. Chr Petersen & Ko., 4,000. P Torp, 2,000. Materialist: J P Ebbesen, 2,500. Cigar- og Tobaksh.: R Færch (se Fabrikanten). Martin Schmidt, 3,200. Modehandlerinder: Fru M Hartvig, 1,000. Oline Knudsen, 3,500. M Lindholt, 600. Frk. Marie Sand, 1,000. Frk. Sass, 600. Smørh.: D F Grube, 3,000. Træh.: J Andersen, 2,300. Chr Asmussen, 1,600. L Christensen, 800. K Damtoft, 800. N J Jensen, 1,500. Th Milterem, 800. Tipsmark, 800. Vinh.: Chr Krenchel (se Apotheke). Sidenius, 2,500. Ølh.: P Carlsen, 1,600. Clemmensens Enke, 800. A Fischer, 800. J C Lauritzen, 600. Læderh.: F Thorup, 4,500.

Kæretmager. O Nielsen, 600.

Jernstøbere. (Se Fabrikanten).

Konditor. Olsen, 3,500.

Malermestere. H U Christensen, 1,000. Christiansen, 1,000. Fugl Nyland, 800. O Hansen, 1,800. Chr Johansen, 1,000. C T V Kielgast, 1,800. Thune, 800.

Maskinbygger. Danielsen, 1,200.

Murermestere. Bomler, 1,600. C O Christensen, 1,600. M Lauritsen, 2,000. J Ulsøe, 2,000.

Møllere. „Holstebro Mølle“, Juhler, 1,000.

Naalemagere. Th Karmark, 1,500. P Fogh, 400.

Persiennemager. H Seemann, 600.

Rebslagere. J Christensen, 1,200. J Petersen, 800. Th Poulsen, 1,200.

Sadelmagere. P C Jensen, 1,600. M Karmark, 800. H P Mølgaard, 1,000. H Nielsen, 2800.

Savmøller. Th Lauridsen, 3,500.

Skomagere. H G Brilum, 2,200. A L Back, 1,600. J C Christensen, 800. C Fjeldsted, 1,400. C Graversen, 1,800. H Gøtsche, 2,600. C Hansen, 1,500. J Hansen, 1,000. P Kjeldsen, 3,000. B Nielsen, 1,000. Rasmussen, 800. N Thomsen, 700. E Traberg, 1,500.

Skorstensfejer. M Ørskou, 800.

Skrædere. Andersen, 1,000. Hermansen, 1,000. M Hjerminde, 2,200. P Jensen, 2,000. H T Mølgaard, 1,500. Fr Petersen, 1,200.

Slagtere. M Christensen, 2,000. M Jørgensen, 1,200. Chr Christensen, 1,000. „Holstebro Svineslagteri“, L Jungel, 3,000. N J Larsen, 1,000. E Lind, 1,800. J Lind, 2,000. Sieburg, 1,200. A Søgaard, 1,000.

Smede. N Carlsen, 2,000. S Hansen, 1,000. M P Petersen, 2,400. Tingsgaard, 1,200.

Snedkere. J C Damgaard, 1,500. O Knudsen, 2,000. N Lauritsen, 1,000. J Petersen, 1,500. P J Petersen, 1,600. N C Petersen, 3,000. J Simonsen, 2,000. Stehr, 700. J C Stockholm, 2,000. Gylding Sørensen, 2,000. M Sørensen, 1,500.

Tømremestre. L Büttner, 1,600. P Frandsen, 1,600. Villumsen, 1,000.

Uhrmagere. N J Hansen, 1,500. N J Meldgaard, 3,500. J Præstmark, 1,600.

Hjerm og Ginding Herreder.

(Ringkjøbing A. Kontor i Holstebro).

Raasted S. (272 Indb.), Nørre-Felding S. (465), Vinding S. (714), Vind S. (449), Idum S. (465), Hodsager S. (400), Tvis S. (754), Maabjerg S. (569), Gjørding S. (711), Vemb S. (355), Bur S. (155), Naur S. (479), Sir S. (293), Hjerm S. (1255), Mejrup S. (863), Borbjerg S. (1486), Dele af Asp S. (hele S. 454), Gjemsing S. (hele S. 1,566) og Vejrum S. (hele S. 715).

Sgnrf. P Laugesen f. Hodsager S. Propr. Qvistgaard, Moesgaard, f. Vejrum S. Grdejer Chr Nybo f. Tvis og Felding S. Grdejer Jens Nielsen, Hedegaard, f. Vinding og Vind S. Grdejer Peder Pedersen, Store Hedegaard, f. Borbjerg S. Grdejer Anders Jensen, Gammelby, f. Mejrup S. Grdejer Laust Ballegaard f. Sir og Naur S. Grdejer Laust Wium f. Maabjerg S. Propr. Ægidius, Sofienlund, f. Hjerm S. Grdejer Niels Ofersén f. Idum S. Grdejer Chr Laursen, Øgilstrup, f. Raasted S. Grdejer Mads Poulsen, Smedegaard, f. Gjørding-Vemb-Bur S.

Livsforsikringselskabet New-York,

Sgnf. Chr Provstgaard f. Vejrum S. Mads Pedersen f. Hjerm S. Morten Toft f. Borbjerg S. P Bay f. Mejrup S. Chr Bruun f. Maabjerg S. Ole Pilgaard f. Sir S. N Marcussen f. Naur S. A Kilsholm f. Bur S. Mads P Christensen f. Vemb S. P Nørager f. Gjørding S. Peder Vad f. Raasted S. V Villumsen f. Hodsager S. Peder Chr Ø Henriksen f. Idum S. Niels Bæk f. Nørre-Felding S. J M Toustrup f. Vinding S. Søren Andersen f. Vind S. Svenning Grønbæk f. Tvis S.

Lægds mænd. Søren Jensen Ile f. Hjerm S. Jens Jensen Hedegaard f. Borbjerg S. Iøvrigt Sgnf.

Lærere. Hansen, Sir S. Jørgensen, Maabjerg S. Christensen, Mikkelsen, Vejrum S. Grovig og Schou, Hjerm S. Højbjerg, Idum S. Kjærulf, Henriksen, Tvis S. Overgaard, Nørre-Felding S. Kjeldsen, Vinding S. Madsen og Jørgensen, Mejrup S. Ludvigsen, Vind S. Seidelmann, Naur S. Jäger, Vemb og Bur S. Sand, Gjørding S. Enevoldsen, Raasted S. Møller, Borbjerg S.

Større Landejend. Volstrup, Hjerm S., 24 Td. Hrtk., Propr. Hagensen. Krogsdal, N.-Felding S., 17 Td. Hrtk., Enkebaronesse Wedell. Feldingholm, s. S., 13 Td. Hrtk., Propr. Jacobsen. Stenumgaard, Raasted S., 17 Td. Hrtk., N Christensen. Qvistgaard, Vejrum S., 17 Td. Hrtk., Propr. Stenstrup. St. Skikkild, s. S., 13 Td. Hrtk., Propr. J M Berg. Tolsgaard, s. S., 13 Td. Hrtk., Jacob og Chr Jacobsen. Moesgaard, s. S., 14 Td. Hrtk., Propr. Qvistgaard. Stamh. Ausumgaard, s. S., 379 $\frac{1}{2}$ Td. Hrtk., Kapt. H H v. Jermin. St. Gammelby, Mejrup S., 13 Td. Hrtk., Anders Jensen.

Gjæstgiverier og Kroer. P Roust, Vemb St. Chr Pedersen, Idom Kro. Ths Gravesen, Agerfeldt Kro i Vinding. Anders Egebjerg, Skare Kro i Borbjerg. Lars Jensen, Hvam Kro i Borbjerg. Peder Bertelsen, Hjerm Stationskro.

Handlende. Yde, Schubert og Kjærgaard (Kolonial- og Produkth.), Vemb.

Hammerum Herred.

(Ringkjøbing A. Kontor i Fjerning. Aulum S. (1392 Indb.) En Del af Vildbjerg S. (hele S. 772).)

Sgnrf. Grdeier P Laugesen f. Aulum og Hodsager S.

Sgnf. S Mikkelsen, Aulum, f. Aulum S. *Lærere.* P Korsholm, Aulum. J Kristensen, Sjørring. K Jensen, Kilde. A Jensen, Varked.

Forligsm. Grdejer A Jensen, Rørkjærdam, f. Aulum S.

Spare- og Laanek. Aulum-Hodsager S's Sp.- og Laanek., Best. A Lauridsen, Tved, Form. og Kass.; J Christensen, Skjærk. Regnskabsf., Chr Jensen, Jersild, J Jen-

sen, Brevigbæk, J Christensen, Sønderagerhus, J Laugesen, Varked, P Jensen, Brevigbæk. Form. i Foren. med Regnskabsf., og et Bestmedl. forpl. Sparek.

Større Landejend. Lergrav, Aulum S., 15 Td. Hrt., J P Damgaard.

Handlende. Kjøbm. Chr Christensen, $\frac{21}{11}$ 63, J B B Jensen, $\frac{24}{1}$ 80, P Christensen, $\frac{17}{5}$ 84, T Pedersen, $\frac{10}{6}$ 75, Aulum.

Kro. Aulum Kro, C Nielsen, $\frac{21}{1}$ 82. *Møller.* N Andersen, $\frac{12}{9}$ 83, Aulum.

Tømremestre. J Mathisen, $\frac{10}{1}$ 78, og A G Andreasen, $\frac{10}{10}$ 78, Aulum.

Ulfborg Herred.

(Ringkjøbing A. Kontor i Ringkjøbing). En Del af Ulfborg S. (hele S. 1087 Indb.).

Større Landejend. Hovedgaard Nørre-Vosborg, Ulfborg S., 83 $\frac{3}{4}$ Td. Hrt., Bryggeriejer H S Valeurs Enke, Fru Tang-Valeur; Forp. Gjørdrup.

Møllere. Brødrup Willemoes, $\frac{14}{11}$ og $\frac{13}{12}$ 79, 32,50, Skærum Mølle.

Holsted.

Postexp. Jernb.-St. Jerub.-Tcl.-St. Holsted S., Malt H, Ribe A. 1 $\frac{1}{4}$ M. t. Lindknud, 1 $\frac{7}{8}$ M. t. Aastrup, 1 $\frac{1}{2}$ M. t. Føvling. Ad Jernb. 0,9 M. t. Brørup, 1,9 M. t. Vejen, 0,9 M. t. Gjørding, 1,7 M. t. Bramminge.

Gjørding og Malt Herreder.

(Ribe A. Kontor i Holsted). Brørup S. (1157 Indb.) Lindknud S. (930) Folding S. Føvling S. (1837) Holsted S. (1227) Aastrup S. (805) Dele af Malt S. (hele S. 1310), Gjørding S. (hele S. 1473) og Vejrup S. (hele S. 716).

Herredsfogedkont. i Holsted aabent 9—12 og 2—7. Retsdag Fredag Kl. 10. Fuldm. Exam. jur. Clausen og exam. jur. Petersen, Holsted.

Postkont. i Holsted, aabent Søgnet. 8—12 og 2—6, Søn- og Helligd. 8—10 og 12—2.

Sgnrf. Grdejer A Hjort, Tobøl, f. Føvling-Holsted S. Pastor Schou, Aastrup, f. Aastrup S. Grdejer J Andersen, Boel, f. Gjørding-Vejrup S. Kbm. V Schmidt, Brørup, f. Brørup-Lindknud S.

Sgnf. N Christensen, Holsted, f. Holsted S. S Nielsen, Tvilde, f. Aastrup S. P Madsen, Stenderup, f. Føvling S. Grdejer P Nielsen, Hauborg, H C Eskesen, Laurup, Grdejer H M Mortensen, Eskelund, f. Brørup S. J Christensen, f. Vejrup S. A B Morthorsk, Norbølling, f. Folding S.

Lægds m. Grdm. J Chr Husmann, Stenderup. A H Adersen. Iøvrigt Sgnf.

Lærere. N N Sørensen, Holsted. J Borck, Lintrup. Løbner, Stenderup. J Chr Christensen, Tirslund. H Christensen, Føvling. Christiansen, Lindknud. N Hansen, Staarup. N J Hansen, og Lambertsen, N.-Vejrup. A Tjellesen, Eskelund. Hansen, Gjerndrup. Beyer, Norbølling. P U Hansen, Tobøl. K Hansen, Glejborg. J Thomsen, Tvilde. H C Poulsen, Tvilhoe. J K Nielsen, Gjørding. I Iversen, Isted.

Direktion for Danmark: Vimmelskiftet 47, Kjøbenhavn.

M Nielsen, Fladbjerg. L Møller, Sønder-skov Mark. H E Hansen, Laurup.

Landbrugsskole. Ladelund Gaard, Landbrugskand. N Pedersen, Forst.

Sagførere. H Th Smith, Holsted, Kontortid 9—12, 2—7. D M Buch, Kontor i Brørup (till. Kontor og Bopæl i Kolding) (se **Annonceafd.**).

Landinspektør. Svend Trøst Sveistrup, Holsted.

Vejere og Maalere. Stationsforv. T O J Johnsen, Holsted St. D V Jepsen, Gjørding St. V J Nielsen, Brørup St.

Forligskommissionen for Ribe Amts 2. Kreds. Møde i Holsted Lørdag Kl. 10. Gjæstg. Chr Iversen og Arrestforvarer Hansen, Holsted.

Forligsmæglere i Tyende- og Aftægtssager: Sognef. S Nielsen, Tvilde, f. Aastrup S. Grdm. L Jensen, Lykkeskjær, f. Føvling og Holsted S. Grdm. M Madsen, Bjernstrup, f. Gjørding og Vejrup S. Grdm. O J Søltøft, Gjerdrupholm, f. Brørup S. Nielsen, Præstkjær.

Vurderingsm. if. L. $\frac{10}{9}$ 69. Grdm. L Jensen, Lykkeskjær, H C Bjørholm, Gjettrup, Peter Nielsen, Hansborg, V Nielsen, Hulvad og E. Severinsen, Gjørdinglund.

Spare- og Laanekasser. Holsted Sp. og Laanek., Holsted, alm. Sparekassevirksomhed, Best.: Grdaftægtsm. Jes Lorensen, Form., S-Holsted; Sagf. Smith, Bogh. og Kass., Holsted. Sp. og Laanek. f. Aastrup S., alm. Sparekassevirksomhed, Best.: Grdm. P Andersen, Form. og Kass., Gjettrup. Vejrup S.s Sp. og Laanek., Vejrup; alm. Sparekassevirksomhed, Best. Sognef. J Christensen, Form., Vejrup; Grdm. B Iversen, Bogh. og Kass., N-Vejrup.

Livs- og Brandforsikrings-Agenter. Sagf. Smith, Holsted, f. Livs- og Brandforsikrings-selsk. Danmark. Postexp. Petersen, Holsted, f. Livsforsikrings- og Forsørgelsesanst. af 1871. Landinsp. Sveistrup, Holsted, f. Forsikrings-selsk. Skjold.

Større Landejend. Sønder-skov, Folding S., $\frac{19}{4}$ Tdr. Hartk., Propr. J R Mømsen. Estrup, Malt S., $\frac{31}{4}$ Tdr. Hartk., Landvæsenkomm. Prop. H H C Lautrup.

Markeder. I Foldingbro sidste Lørdag i April, 2. Mandag efter 3. fulde Uge i April og 18. Oktober Kreaturer. I Holsted 9. Søndag efter Nytaar Kvæg og Heste; 5. Søndag efter 1. Lørdag i April Kreaturer; Onsdag efter 2. Mandag i Novbr. Kreaturer.

Firma-Register.

Gjørklint Fællesmejeri, Gjørklint, Best.: Grdm. Laurids Bertelsen, Form., Jens N Schmidt, Hans Bennedsen, Kass., P H Kjær og Fr Bertelsen; Kass. kvitt. for Indbeta-

linger af Interessenterne, den samlede Best. handler og undersk. paa Foren.s Vegne.

U A Kjeldsens Detail- og Brændevinsh., Holsted Jernbst., Ulrikke Antoinette Kjeldsen, Kbm. Chr S Kjeldsen undersk., $\frac{22}{4}$ 74.

Chr Roose & Sørensen, Brørup, Kbm. Kbm. Roose, Kolding, Roose og H F Sørensen, Brørup, underskr.

A Jensen & Ko., Brørup Jernbst., Kbmsh., Kbm. A Jensen, Kolding; Handelsbest. A Jensen, Brørup, undersk. undt. for Vexler.

Apotheker. J B J Born, Brørup.

Bagere. Jensen, Brørup St. A P Johansen, $\frac{28}{8}$ 77, Holsted. A P Termansen, $\frac{10}{1}$ 65, Brørup Mølle. A H Vind, $\frac{21}{8}$ 80, Gjørding St. Christensen, Holsted St.

Blikkenslagere. Fasting, Holsted. Sandberg, Bobøl.

Brolæggere og Stenhuggere. H Knudsen og K Nielsen, Holsted.

Drejere. Christensen, Holsted. H Jørgensen, Sønder-skov.

Dyrlæger. K. Sørensen, Holsted. Esbensen, Brørup.

Farver. Peter Brodersen Hansen, Holsted.

Fabrikant. Fritz Jensen (Klædefabrik), Gjørding.

Gartner. Prange, Gjørding. Poulsen, Holsted.

Handlende. Kbm. Jensen & Ko., Chr. Roose & Sørensen, Brørup St. P Hansen, $\frac{31}{12}$ 68, Bobøl. Detailh.: P N Grunnet, $\frac{22}{3}$ 77, Aastrup Kro. J O Hansen, $\frac{5}{10}$ 78, Terpling. J J Boisen, $\frac{1}{8}$ 62, Chr S Kjeldsen, $\frac{1}{2}$ 69, A K Hansen-Skødt, $\frac{20}{3}$ 73, Holsted. N Hansen, $\frac{7}{10}$ 81, U A Kjeldsen, $\frac{22}{4}$ 74, Holsted St. H H Madsen, $\frac{31}{8}$ 74, Stenderup. R J Lehmann, $\frac{9}{8}$ 79, Bobøl. N Poulsen, Gjestgiver, $\frac{1}{3}$ 65, Houborg. L Johnsen, $\frac{12}{11}$ 77, Gjørding. L Laursen, $\frac{28}{8}$ 81, Gjørding St. J P Lund, $\frac{28}{7}$ 65, Lourup. H D Mohrs Enke, $\frac{30}{1}$ 71, Chr Jørgensen, Kroejer, $\frac{28}{1}$ 80, Vejrup. V Schmidt, $\frac{9}{12}$ 70, Brørup. C Chr Møller, $\frac{24}{10}$ 81, Brørup St. J Chr Jensen, $\frac{16}{11}$ 68, P Chr Bruhn, $\frac{23}{8}$ 82, Foldingbro. J L Jørgensen, $\frac{30}{10}$ 82, Nør-bølling. N Petersens Enke, $\frac{5}{8}$ 76, Terpling. Peter Hansens Manufth. i Holsted Best. Larsen, Forretningsf., $\frac{9}{10}$ 84. H P Hansen, Manuf., $\frac{9}{10}$ 84. Laurids Chr F Thiesson, Isenkr. og Udstyrsforretn., $\frac{21}{10}$ 85. F V Sandager, 1885, Holsted. C Dinsen, 1885, Holsted St. Frands M Nielsen, 1885, Gjørding Kro. J J Hoffmann, $\frac{22}{10}$ 68, Stenderup. Høkere: Niels Sørensen, $\frac{28}{4}$ 58, Tobøl. Anders Nielsen, $\frac{22}{5}$ 85, Klelund. Math. Filippen, $\frac{24}{7}$ 85, Tobøl. Jens P Jensen, $\frac{9}{8}$ 85, Brørup St. Marskandiser: Th Therkildsen, $\frac{22}{1}$ 85, Holsted. Modeh.: Hansen-Skødt, $\frac{29}{3}$ 73, Holsted.

Hjul- og Karetmagere. A Hansen, Holsted. H J A Holm, $\frac{7}{1}$ 74, Eskelund. Christensen og N P Greene, Holsted.

Livsforsikrings-selskabet New-York,

Kroer. Holsted Kro, Holsted S., Chr Iversen. Holsted Stationskro, Holsted S., Gjøstg. Chr. Iversen og Grdejer Iver Sørensen, Holsted, Forpagter Ole P Sørensen. Aastrup Kro, Grunnet. Houborg Kro, Houborg, N. Poulsen. Lindknud Kro, Lindknud, M. Petersens Enke. Stenderup Kro, Jac. Hoffmann. Debel Kro, M Petersen, $\frac{2}{5}$ 65. Gjørding Kro, J J Boldings Enke, Forp. Frands Mogens Nielsen, Gjørding. Vejrup Kro, Vejrup, Chr Jørgensen. Gjørding Stationskro. V Severinsen $\frac{9}{10}$ 81. Eskelund Kro, Brørup S., H J Hansens Enke Else K Hansen. $\frac{19}{5}$ 75. Gjerndrup Kro, Brørup S., C N Kruse, $\frac{4}{6}$ 75. Brørup Stations Kro. A P Termansen, $\frac{27}{2}$ 75, Forp. P Berg, $\frac{2}{6}$ 81. Foldingbro Kro, Ingv. Jensen, Foldingbro.

Malere. M N Brudsig, $\frac{6}{4}$ 80, H Hansen, Holsted. Koller, Hsted. A Jensen, Holsted St. V C Jensen, Skovbølling.

Murere. C Christensen, $\frac{12}{1}$ 77, J Olesen $\frac{9}{3}$ 77, N L Petersen, $\frac{19}{7}$ 78, Holsted. H P Jensen, $\frac{7}{2}$ 74, Greene. A G Andresen, S-Vejrup. H P Kehler, Tvile. Rechvogel, Holsted.

Møllere. E J Ebbesen, Sønderkovmølle. Joh Jørgensen, $\frac{1}{4}$ 69, Holsted Vandmølle. F Madsen, Nielsby Mølle. C Chr Møller, $\frac{17}{4}$ 81, Brørup St. Jacob Nielsen, Greene Mølle. J Nielsen, Stenderup Mølle. N Poulsen, Houborgrandmølle. A P Termansen, Brørup Mølle.

Rebslager. Pless, Holsted.

Sadelmagere. C Hermansen, Eskelund. A F Møller, Holsted.

Skomagere. Clausen, J Jensen, J Larsen, $\frac{1}{4}$ 75, Holsted. Holst, $\frac{19}{1}$ 74, Aabølling. J E B Lamp, $\frac{4}{7}$ 82, Brørup St. Lamp, Føvling. Niels M Nielsen, Stenderup. Asmus Jensen, Stenderup. N C Nielsen, Grene. Juhl, Thusbøl.

Skrædere. C Absalonson, $\frac{2}{10}$ 76, S O Husted, Holsted. Th Th Frydendahl, $\frac{7}{1}$ 74, Eskelund. Fensholt (Detailh.), C S Flensted og K Lautrup, Holsted. P A Ditlevsen og H M Gehlert. Lindknud. N C Christensen, Tvilhoe. Volters, Brørup St.

Slagtere. D N Henningsen, Eskelund. Ravn, Holsted.

Smede. Chr Christensen, Stenderup. A J Fihn og M Iversen-Noer, Skovbølling. P M Nielsen, Knoldkjær. Staal, Thusbøl. Jacob Gram, Tobøl. Laust Knudsen, Stenderup. M Bartolin, Aatte. H P Andersen, Firim. N. A Thuesen, Tvile. H Hansen, Oxlung. Houldriksen, Holsted. N Mortensen, Thusbøl. J Jespersen, Lourup. H Kl Hansen, Holsted.

Snedkere. C Christensen, $\frac{12}{1}$ 77, Mejrup. Rechnagel, $\frac{20}{5}$ 84, Holsted. Jes Christensen, $\frac{20}{5}$ 84, Carl Markussen, Føvling. Ras-

mus Nielsen, Stenderup. Hans P Jepsen, Hyllelund. P M Mathiesen, Folding.

Stenhuggere. H Knudsen, K Nielsen, Holsted.

Træskomagere. H P Schmidt, Holsted. H M Schmidt, Tvile.

Tømmerhandler. Laust Nielsen, Gjørding.

Tømrere. H P Jensen, $\frac{7}{2}$ 74, Grene. J Olesen, $\frac{9}{3}$ 77, L N Petersen, $\frac{13}{7}$ 78, Holsted.

Uhrmagere. J P Clausen, $\frac{9}{3}$ 77, J Kjerumgaard, $\frac{15}{1}$ 74, Holsted. Koed, Gjærndrup. Søndagge, Brørup St. Christensen, Hønborg. S Jensen, Gjørding.

Holte.

Postexp. Jernb.-St. Jernb.-Tel.-St. Søllerød S., Sokkelunds H., Kbhvns A. 1 M. t. Hørsholm. Ad Jernb. 0,6 M. t. Birkerød, 1,3 M. t. Lillerød, 2,3 M. t. Frederiksborg (Hillerød), 0,7 M. t. Lyngby.

Kjøbenhavns Amts nordre Birk.

(Kjøbenhavns A. Kontor Blegdamsvejen, Kbhvn. N^o 4 En Del af Søllerød S. (hele S. 3022 Indb.)

Sgnrf. Amtsrdsmedl. og Folkethm. Khr. Rosen, Vedbæk.

Sgnf og Lægds. Chr Larsen, Søllerød.

Lærere og Lærerinder. Petersen, Søllerød. Frk Petersen og Nielsen, Søllerød Privat- og Pogesk. Jensen, Nærum. Mdm. Lorentzen og Frk Feveile, Nærum Pogesk. Franzens Enke, Holte Pogesk. F V Petersen, Trørød.

Større Landejend. Dronninggaard, Søllerød S., 16 $\frac{9}{8}$ Td. Hrt., Etatsr. A Westenholsz Enke, Holtegaard, s. S., 23 Td. Hrt., Brygger E Kogsbølle. Nærumgaard, s. S., 15 $\frac{1}{2}$ Td. Hrt., I H Lund, Forp. Brock.

Firma-Register.

Drewsen & Sønner, Ejere af Ørholm og Nymølle.

Bager. A Hansen, $\frac{26}{6}$ 84, Holte.

Dyrlæge. K L Jensen, Trørød.

Fabrik. Papirfabrik paa Ørholm og Nymølle, tilh. Firmaet Drewsen & Sønner.

Handlende. Kbm. G Hansen, $\frac{26}{5}$ 63, F Larsen, $\frac{31}{6}$ 71, F C Payberg, $\frac{28}{11}$ 85, Holte. N C Christensen, $\frac{5}{7}$ 63, Rudersdal. Chr Henriksen, $\frac{31}{8}$ 72, O Johansen, $\frac{27}{12}$ 71, Øverød. Jørgensens Enke, $\frac{1}{3}$ 72, M Petersen, $\frac{19}{4}$ 75, Trørød. F L Nielsen, $\frac{9}{3}$ 62, H Rasmussen, $\frac{12}{12}$ 65, A M Søborg, $\frac{22}{12}$ 81, Nærum. Høker. Aabye, $\frac{3}{2}$ 61, Godthaab. Søgaard, $\frac{27}{2}$ 71, Nærum. R Larsen, $\frac{9}{5}$ 79, Søllerød. H C Steffensen, $\frac{9}{11}$ 85, Rudersdal.

Hoteller og Kroer. Nyholte Kro: A Maansen, $\frac{30}{6}$ 85. Søllerød Kro: Restauratør Mess. Rudersdals Kro: O Nielsen, Forp. H C Steffensen, $\frac{9}{8}$ 85.

Malere. C Larsen, Holte. Hansen, $\frac{28}{11}$ 82, Nærum.

Murerimestere. Bigler, $\frac{23}{7}$ 73, Væhr, Nærum.

Direktion for Danmark: Vimmelskafte 47, Kjøbenhavn.

Møller. A Hansen, Holte, $\frac{28}{5}$ 84.
Sadelmagere. F Larsen, Holte. Væhr, Nærum.
Skorstensfejer. Væhr, Nærum.
Skræder. Andersen, Nærum.
Slagtere. J Eiberg, Øverød. Eiberg, Nærum.
Smed. A B Büllner, Nærum, $\frac{2}{8}$ 82.
Snedkere. Christensen, Rudersdal. Christensen, Nærum.
Tømrere. C J Nielsen, Øverød, $\frac{21}{4}$ 84.
 F V Chr Christensen, Rudersdal, $\frac{11}{8}$ 83.
Værtshusholdere. Chr Søgaard, $\frac{9}{6}$ 71, Nærum. N M Frandsen, Ørholm, $\frac{13}{8}$ 84.

Hornslet.

Jernb.-St. Jernb.-Tel.-St. Hornslet S. Ø.-Liabjerg H., Randers A. Ad Jernb. 0,72 M. t. Løgten, 0,66 M. t. Mørke. Se Løgten.

Hornsyld.

Jernb.-St. Jernb.-Tel.-St. Nebsager S., Bjerge H., Vejle A. Ad Jernb. 0,44 M. t. Gramrode, 0,86 M. t. Barrit, 0,5 M. t. Braaskov, 0,8 M. t. Stenderup, 1,26 M. t. Ørnstrup, 2,08 M. t. Horsens. Se Horsens.

Horsens.

Postkont. Jernb.-St. Tel.-St. med fuldest. Dagtj. Kjøbstad med 15,454 Indb., Nim H., Aarhus A. $\frac{21}{2}$ M. (over Korning) t. Uldum, $\frac{41}{2}$ M. (over Hvirring, Aa-stedbro og Klovborg) t. Nørre-Sæde, $\frac{23}{4}$ M. (over Vinten-Euner og Nim) t. Brædstrup, $\frac{23}{1}$ M. (over Urup og Østbirk) t. Møldrup, $\frac{1}{4}$ M. t. Gjedved, $\frac{33}{4}$ M. (over Søvind, Hundslund og Ørting) t. Odder, $\frac{2}{2}$ M. (over Seit og Glud) t. Snaptun, derfra Baad til Endelave, Altrø og Hjørnå. Ad Jernb. 1,3 M. t. Tvingstrup, 1,9 M. t. Hovedgaard, 3,8 M. (over Hylke) t. Skanderborg, 1,7 M. t. Løsnang, 2,7 M. (over Hedensted) t. Daugaard, 4,2 M. t. Vejle, 0,92 M. t. Ørnstrup, 1,26 M. t. Stenderup, 1,78 M. t. Braaskov, 2,08 M. t. Hornsyld, 2,52 M. t. Gramrode, 2,94 M. t. Barrit. Den skattepl. Indt. er for 1886 anslaaet til 2,621,350 Kr., Skattepct. 4,60, Skatteydernes Antal 2,468. Paa Formue og Lejlighed lignes 119,486 Kr. 52 Øre. Oppebørslerne ved Toldstedet vare for 1885 393,184 Kr. 44 Øre foruden Brændevinsafg. 54,732 Kr. 50 Ø. Ved Udgangen af 1885 var der hjemmeh. ved Toldstedet 45 Skibe med en Drægtighed af 2,543 Tons, deraf 3 Dpsk. med 140 T. og 73 H. K.

Borgmesterkont. aabent 9—12 og 2—7.
Retsdag Tirsdag. Politivagten bestandig aaben.

Herredskont. f. Voer og Nim H. samt Stensballegaard Birk aabent Sønded. 9—1 og 2—7. Retsdag Fredag. Herredskont. f. Hatting H. aabent 9—12 og 2—7. Retsdag Lørdag i Bjerre.

Postkont. aabent Sønded. 8—9. Søn- og Helligd. 8—9 og 12—2.

Telegrafst. aaben fra 7 om Sommeren, 8 om Vinteren til 9.

Byraadet. Borgm. Form., Kbm. S J Kragh, Malerm. Brandinsp. P Alexandersen, Kbm. C J Pødenphant, Kbm. Chr Lehmann, Bogtrykker A Jørgensen, Landinsp. Slesbagger, Smedem. H Chr Møller, Agent J Z Levy, Fabr. J Stallknecht, Materialist Fr Nielsen, Hospitalsforst. Faber, Apotheker Wiinstedt, Læge Mathiesen, Rektor C

Iversen, Fabr. A Møller, Murerm. J P Qvist, Kammerassessor Prok. H J Poulsen, Kbm. M S Wittrup, Tobaksfabr. C Petersen. Kbm. M A Larsen, Sekr. Exam. juris Fuldm, N Helms.

Kæmner. Kancellir. L Madsen, Kontortid 9—12 og 3—6.

Stadsingeniør. H C Hansen.

Gasværket. J C F Fr Thulgaard, Best.; Kæmner Madsen, Kass.

Lærere. Den lærde Sk.: C Iversen, Rektor, O C Lohse og H Müller, Overl., M R Schmidt, H C Buchwald, J E Wraae, J P H Købke, S Jakobsen, A S Stenberg og L F Schmidt, Adjunkter, J M Svendsen, Gymnastikl. Den tekniske Sk.: Overl. P Nielsen, Forst. Kvindeseminarier Adjunkt Buchwald. Borgersk. E A Baadh Skoleinsp. f. Kommunens Sk., P Nielsen Overl. Frisk. J P Loft Overl. Forberedelsessk.: O C Glud, Overl. H V Bentzen, E Birch, N Hansen, M Jensen, J P Vedel, Jensen. A P Chr Lammers, P Hübø, N Loft, E Meyer, P Chr Nyholm, J M Ottesen, M Petersen, og J J Arnstrup, Lærere. E Attrup, C C Buker, M Jessen, M Lauritzen, N Larsen, A Loft, J Mortensen, B M Rasmussen og H Olsen, Lærerinder.

Forligskommissionen. Hospitalsforst. Faber og Theilmann, Komm. holder Møde hver Onsd. Form. Kl. 10 (i Fasten Torsd.)

Sagf. Prok. H J Bjerregaard. Overretssagf. Chr D Danielsen. Sagf. A Fausing. Overretssagf. C H E Herschend. Sagf. C Chr Hyggom. Sagf. A E Jakobsen. Overretssagf. C O G Plenge. Prok. Kammerass. H F Paulsen. Sagf. N P Schouenberg. Sagf. R Petersen (se Annonceafd.). Sagf. Zielian.

Branddir. Godsforv. A Kampmann f. Landbygn.'s alm. Brandforsikr. Kæmner Kancellir. L Madsen f. Kjøbst.'s alm. Brandforsikr.

Konsuler. Dir. O Creemers, tysk K. Kbm. Chr Fog, svensk-norsk K.

Landinsp. E Boysen. V Møller. C E Slesbagger.

Vurderingsm. if. L. af $\frac{19}{3}$ 69. Kammerr. Darling, Tømrerm. J C Mørch, Murerm. A K Nielsen, Kobbbersmed Chr Nielsen, Landinsp. Slesbagger, Snedker Skau, Murerm. Qvist, Snedker Joh Fischer, Tømrerm. S P Madsen.

Brandinsp. Malerm. P Alexandersen.

Sygehuset. A Mathiassen, Læge, C Berg Forst.

Forsørgelsesanst. J Nielsen, Forvalter, O Jensen, Økonom.

Tvangsarbejdsanst. N Eriksen, Forv.

Mæglere. N Vang (Firma H Olesens Eftf.). V Chr Bech (Firma J A Jensens Eftf.).

Væjer og Maaler. Kbm. G Madsen.

Livsforsikringselskabet New-York,

Translatører. Overl. Glud i Engelsk. Lærer A Lammers i Tysk.

Dampskibsexp. J P Knudsen & Søn for „Det foren. Dpssselskab.“ Mægler N Vang for „Horsens-Samsø Dpskselskab.“

Tugthuset. Stiftamt. T A J Regenborg, Skanderborg, Dir., Kapt. A Bache, Insp., P S Winde, Læge, M P Lund, Bogh., A C M Malling, Kass., Vedel Jensen, Degn og Lærer.

Banker og Sparekasser m. m. Banken for Horsens og Omegn, Filial af Kbhvs. Handelsb., aaben 10—1 og 8—5; A Raffenberg, Forretningsf., Cand. polit. F Tcherning, Bogh., C Horn, Kass., H Hansen, Assistent. Tilsynsmænd: Dir. O Creemers og Overretts-sagf. Chr Danielsen.

Sp.- og Laanek. for Horsens og Omegn, aaben 11—1; Dir.: Agent I Z Levy, Form.; Landinsp. Slebsagger, Næstform.; Feldbedreder R H Hansen, Godsforv. A Kampmann, Kbm. M A Larsen, Herredsforv. O Muus, Bager J N Seest, Fabr. J Stallknecht, Møllejejer H C Madsen, Lundum Mølle, Grdm. Søren Rasmussen, Døllerup, M. Hansen, Bogh., Kammerass., Prok. H J Paulsen, Kass.

Bjerre og Hatting Herreders Sp.- og Laanek., Torsdag 10—1; Best.: Grdejer H L Jensen, Skjold, Form., Sognef. L Hansen, Vrigsted, Grdejer L Sørensen, Nøtterup, Sgnf. S O Brandt, Klakring, Grdejer P Møller, Stobberup, Sgnf. V Bitsch, Oens, Grdejerne Jens Enemærke, Barrit, Michael Laursen, Daugaard, og Niels Enevoldsen, Rimmerslund; Bogh., Sagf. H Busch, Bjerre.

Haandværkerbanken i Horsens, Tirsdag Aften 7—9; Tobaksfabr. C Petersen, Form., Kbm. Chr Lehmann, Næstform., Kbm. J P Iversen, Kass., Kbm. Carl J Pødenphant, Skomager N Kjær, Fabr. Wonsild og Kbm. Carl Petersen.

Horsens Friskoles Spk., Best. Overl. J P Loft.

Forsikringselskabs Agenter. Carl Petersen f. De private Assurandører. Kbm. Jens Emil Juhl f. Dansk Livsforsikringselsk. Hafnia. Kbm. M Meyer f. Livsforsikringsanst. Caisse générale des familles. Branddir. og Godsforv. A Kampmann og Toldassistent L Busch f. Det gjens. Brand- og Livsforsikringselsk. Danmark. Bankogh. C Horn f. det kgl. oktr. Brandass.-Komp. for Varer og Effekter og f. Livsforsikr.- og Forsørgelsesanst. af 1871. Handelsagent Fr Fedderspiel for London og Lancashire Brandforsikr.-Selsk. og f. Guardian Spejlglassforsikr.-Selsk. i Manchester. Sagf. A Fausing f. Sø- og Transportforsikr.-Selsk. Schweizer Lloyd og f. Schweizisk Ulykkesforsik.-Selsk. i Winterthur. Toldassistent Tribler f. Faaborg Forsikr.-Forening f. Søfolk i Kbhvn. Sagf. Rasmus Petersen f. Livsforsikr.-Selsk.

New-York. Kbm. J Holm f. Forsikr.-Selsk. Skjold.

Aktieselsk. Skonnerbriggen Kirstine Elises Rhederi, Skibsf. J Hansen, Bjerre Herred. Skonnerbriggen Grev Friis's Rhederi, Rprsk.: Kbm. S Kragh, Form., Kammerass. Prok. Paulsen. Crome & Goldschmidts Fabriker, Bestyrelsesraad: Gross. J F Carøe, Konsul A Crome, Gross. S Hansen og Vilh Petersen, Kbhvn., Prok. Em Jacoby, Randers, Dir.: Justitsr. M Goldschmidt, Kbhvn., Konsul O Creemers og Cand. polyt. A B Jepsen; Bogh. MJKjer. Grevinde Friis's Rhederi, Dir.: Sejlm. M Feddersen og — —, korresp. Rheder: Mægler N Vang. Etatsraad Holsts Rhederi, Dir.: Kbm. P Haumann og Dpskibsexp. J P Knudsen, korresp. Rheder Mægler N Vang. Hothers Rhederi, Rprsk.: Kbm. Chr Fog, Fabr. C C Fischer og Kbm. J B Eggersten, korresp. Rheder Mægler N Vang. Caroline Elisabeths Rhederi, Rprsk.: Skibsf. P J Hoy, Form., og R Petersen, Kbm. L Rieckenberg. Endelaves Rhederi, Rprsk.: Sejlm. M Feddersen, Propr. G Hoe og Kbm. S Rieckenberg. Elise Hoys Rhederi, Rprsk.: Kapt. P Høy, korresp. Rheder, Kobbersmed A Nielsen, Kbm. L Rieckenberg og Dampskibsexp. J P Knudsen. Kmhr. Schüttes Rhederi, Rprsk.: Kbm. Chr Fog, P Haumann og S Kragh. Danas nye Rhederi, Rprsk.: Dpskibsexp. P Knudsen og Skibsf. Rasmus Petersen. Herluf Trolles Rhederi, Best.: Dpskibsexp. J P Knudsen, korresp. Rhedere: Kbm. L Rieckenberg og Sejlm. M Feddersen. Horsens-Samsø Dpskibsselsk., Kbm. Carl J Pødenphant, Jens Em Juhl, Materialist Fr Nielsen og Garver N Kjær, Horsens, Kbm. J F Hansen, Samsø. Horsens-Juelsminde Jernb., Best.: Agent J Z Levy, Horsens, Form.; Amtm. Nutzhorn, Vejle, Næstform.; Etatsr. Eckardt, Ørumgaard, Propr. Scheeffe, Kalsbøl, Fabr. Rausthøj, Stenderup; Suppleanter: Grdejer Hans Laursen Jensen, Skjold. Kbm. Kragh og Fabr. Stallknecht, Horsens, Møllejejer Jens Berthelsen, Vrigsted. Horsens Dampmølle, Kontrollkomite: Gross. Joh. Holm, Kbhvn., Materialist, Cand. pharm. Fr. Nielsen og Dir. Cand. polyt. A B Jepsen, Form., Horsens; midlertidig admin. Dir. Fr Johs Jensen (se *Announceafd.*) Horsens Telefonselsk., Best.: Agent I Z Levy, Form., Fabr. J Stallknecht, Konsul Chr Fog, Kbm. H Meulengracht, Kbm. Martin Meyer og Kbm. M S Witttrup; Sparekasseogh. M Hansen, Regnskabsf. Faxe nye Kalkværk og Cindersfabrik, Best.: Murm. J P Quist, Tømrem. S P Madsen og Kbm. H Albrechtsen, Forretningsf.

Foreninger og deres Form. Arbejdernes Byggef., Kbm. Carl J Pødenphant. De danske Forsvarsbr. for Horsens og Omegn, Malerm. Lauritz Sørensen. Den nye For-

Direktion for Danmark: Vimmelskftet 47, Kjøbenhavn.

svarsbroderf., Cigarfabr. A Th Kierkegaard. De danske Vaabenbr. for Horsens og Omegn, Kbm. H C Hansen. De danske Vaabenbr., Filial af den kbhvske Afd., Kbm. Carl J Pødenphant. Det alm. Velgjørnehedsselsk., Pastor Baadh. Foren. til trængende Konfirmanders Beklædning, Fru S Baadh. Foren. til Underst. af rejsende Haandværkssv., Sadelm. Harald Christensen. Gymnastikf., Oberst D Nielsen. Haandværker- og Sangf., Kbm. L. Rieckenberg. Handelsf., Agent I Z Levy. Handels- og Kontoristf., Kbm. Marius Holst. Horsens Arbejderf., Kbm. Carl J Pødenphant. Horsens Boldt- og Kricketklub, Sagf. Schauenborg. Horsens Landbrugsf., P Boysen, Gjedved. Horsens nye Landbrugsf., Baron Schaffalitzky de Muekadell, Møgelkjær. Klubben Foreningen, Postm. Friis. Kunstf. for Horsens og Omegn, Khr. Schütte til Bygholm. Skipperkassaf., Kbm. P Houmann. Skomagern's. Foren., Skom. N F Schrøder. Snedkerm's. Foren., Snedker S A Skau. St. Stefansf., Provst Skau. Sygek., Bogbinder H C Andersen.

Hoteller og offentlige Steder, Klubber m. m.
Jørgensens Høtel, J P Olsen (se Annonceafd.)
Høtel Skandinaviens, S Petersen. Soeles Høtel, Enkefru Soele, Forp. D Brede. Høtel Hadsherred, A Bertelsen. Høtel Dania, R J Reedtz. Høtel Bjerre Herred, H J Bech. Høtel Bernstorff, Arbejderforeningen, Forp. C Leth. Haandværker- og Sangf., Vært A Paulsen. Klubben Foreningen, Vært Jørgensen. Det borgerlige Skyttelaug, Vært Koch.

Markeder og Torvedage. Første Torsdag i hver Maaned Torvedag med levende Kreaturer. 6. Søndag efter Nytaar, Onsdag efter Fastelavn, Onsdag efter 1. Søndag i Fasten, Onsdag efter 3. Søndag i Fasten, Onsdag efter Midfastesøndag og Onsdag efter 5. Søndag i Fasten Heste; Fredag efter Paaske og 2. Mandag efter 3. fulde Uge i April Kreaturer; 7. og 8. samlede Søndage efter de 2 første samlede Søndage i Juni Heste og Kvæg; Fredag efter sidste Mandag i Sptbr og Onsdag efter 4. Mandag i Oktbr. Kvæg og Faar.

Firma-Register.

Alliance, Fabr. af Mineralvande osv., E P L Pettersen.

N Andersen & Ko., Kommissions-, Agentur-, Korn- og Kulforretn., Kbm. N Andersen. Wiggo Astrup & Ko., Kbmh., M M Astrup, Randers, og Kbm. Wiggo Astrup, Horsens.

Banken for Horsens og Omegn (se ovenfor).

Bastian, Trævarefabr. (se Annonceafd.). Bendix & Ko., Filialforretn. i Horsens, Symaskineforretn., Moritz Bendix's Enke af Kbhvn., Fuldm. Peter Carl Ludvig Petersen.

Bjerre og Hatting Herreders Sp.- og Laanek. (se ovenfor).

Brix & Ko., Manufh., Kbm. Jens Quist Fastrup Brix.

Brødr. Hansen, Manufh., Kbm. Jens Chr Hansen.

M Bønnelyckes Eftf., Tobaks- og Cigarfabrik, Fabr. C L Anderskou.

C Christensen & Ko., Kbmh., Kbm. C Christensen.

Crome & Goldschmidts Fabriker, Manufakturfabrik (se ovenfor).

Frølich, Fabr. og Forh. af Buket-Konservatorer, Kbm. Ludvig Holm og Gartner Frølich Andersen.

Frølund & Wittrup, Kbmh., Kbm. M S Wittrup, Fuldm. N Wittrup.

H C Hansens Eftf., Klæde- og Manufakturvare- samt Herreekviperingsh., Kbm. M C C H Damsgaard.

J C Halvorsens Eft., Bogh., Chr U Hansen.

F Feddersens Eftf.

Horsens Bayersk- og Hvidtøl-Bryggeri og Maltgjøreri, Agent I Z Levy og Herm. Levy.

Horsens Beklædningsoplæg, Kbmhforretn., Kbm. C P Hingelberg.

Horsens Dampmølle, Tilvirkn. og Forh. af Mel og dermed beslægtede Varer (se ovenfor) (se Annonceafd.).

Horsens Damp-Senneps-Fabrik, Tilvirkn. af formalet Sennep, Kbm. Carl Petersen.

Horsens Dampsnedkeri, Andreas Erichsen (se Annonceafd.).

Horsens Export-Smørforretn., Kbm. Chr Fog, J H Grabau og J B Eggertsen, Fuldm. Kbm. H C Therkildsen, Vejle.

Horsens Lædervare- og Drivremmefabrik, Tilvirkn. af Læder og Drivremme, N P Kjær.

Jens Andr Jensens Eftf., Mæglerforretn., Mægler Vilh Chr Bech.

C H Klintrup, Kbmforretn., Fru E Klintrup.

J P Knudsen & Søn, Kbmforretn. og Dpsksexp., J P Knudsen og C J Knudsen.

Kragh & Soele, Kbmh., Kbm. S J Kragh og H A Soele.

J C Krüger, Fabrikationsforretn., Kbm. J C F Spliedt og Kbm. J J C Krüger.

M A Larsen & Ko., Kolonial-, Produkt- og Tømmerh. samt Brændevinsbrænderi, Kbm. M A Larsen.

St. Lassons Enke, Manufh., Kbm. Chr Lassen.

H J Lindbergs Enke, Snedkerhaandværk og Møbellh., C C Lindberg.

F C Madsen & Ko., Dampvæveri og Dampfarveri, F A Madsen.

Knud Madsen, Kbmforretn.

Jacob Møller & Ko., Korn-, Produkt- og

Livsforsikringselskabet New-York,

- Kolonialh. samt Brændevinsbrænderi, Kbm.** Jacob Møller.
- Joh P Møllers Eftf., Garveri, Garver Michael Therkelsen.
- Møller & Jochumsen, Maskinbyggeri og Jernstøberi, Fabr. A Møller og J Petersen.
- Jens Nielsens Eftf., Kbmforretn., Kbm. R C C Carlslund.
- Hans Olesens Eftf., Mæglerforretn., Mægler Niels Wang.
- O N Olesen, Kbmforretn., M S Olesen og Ole Nielsen Olesen.
- J P Petersens Vinh., J P Petersen.
- Petersen & Sørensen, Tobaksfabr., Fabr. C Petersen.
- Chr Richters Enke, Kbmh., Kbm. B Richter. Schourup & Ko., Kbmh., Hans Schourup, Fr Lauritz Brems.
- F Schur & Ko., Stenstrykkeri, F Th Schur. Sp.- og Laanek. for Horsens og Omegn (se ovenfor).
- Sønderbros Smør-Exportforretn., Kjøb og Salg af Smør, Kbm. Joh Christiansen, K C Larsen og Carl Ohlsen.
- N Winther, Kbmh., N Winther og P Winther.
- Vett & Wessel eller de forenede Hvidevare-Forretninger, Manufh., E Vett og Chr F Levinsen.
- Th Wolfs Eftf., Kbmh., Kbm. Chr M Rasmussen.
- Apothekere.** J Helms, Justitsraad, 20,000, Ap. drives af Adam Helms. J Wiinstedt, Svaneapotheket, 14,000.
- Arkitekter.** H F J Estrup, 3,500 (se **Annonceafd.**). G D Garde, 2,000. N Hedemann, 500.
- Aviser & Dagblade.** Horsens Avis, Udg. H Fogh, Red. Funch-Thomsen (ansvarh.), 1,200 og H Fogh, 16,000. Horsens Folkeblad, udg. af en Forening, Red. Em Bojensen, 5,000.
- Badeanstalter.** Horsens Badeanst., kolde Bade. Kommunens Badeanst., kolde Bade. Kommunens kvindelige Badeanst. Sygehusets Badeanst, kolde, varme og Dampbade.
- Bagere.** H Andreassen, $\frac{29}{4}$ 61, 500. Arbejdernes Bageri, $\frac{17}{7}$ 85. J Cohn, $\frac{18}{4}$ 67, 1,200. W E Düring, 300. H L Feddersen, $\frac{9}{11}$ 75, 4000. H P Hansen, $\frac{9}{11}$ 72, 4,000. N Hansen, $\frac{29}{4}$ 50, 4,000. N C Henriksen, $\frac{27}{10}$ 73, 5,000. J O Hjernøe, $\frac{19}{11}$ 43, 1,200. L C N Jacobsen, $\frac{29}{10}$ 78, 2,500. K K Kjarby, $\frac{18}{1}$ 60, 2,000. S Knudsen, $\frac{19}{10}$ 83, 800. A Lorentzen, $\frac{24}{5}$ 81, 1,600. Löwenstein, $\frac{3}{5}$ 66, 3,000. N P Nielsen, $\frac{17}{4}$ 82, 1,000. C C Petersen, $\frac{1}{5}$ 80, 2,500. M C Paulsen, $\frac{15}{10}$ 84, 1,000. H Rasmussen, $\frac{4}{5}$ 80, 1,000. M Rabe, $\frac{18}{4}$ 79, 2,000. A L Schmidt, $\frac{10}{9}$ 60, 2,500. A J Svendsen, $\frac{3}{11}$ 75, 2,000. C Therkelsen, $\frac{27}{10}$ 77, 800. O V Therkelsen, $\frac{22}{10}$ 49, 1,600. J P Torp, $\frac{23}{4}$ 65, 1,500. N C Zeeberg, $\frac{9}{9}$ 71, 2,500.
- Barberer.** J Andersen, $\frac{21}{4}$ 75, 600. P Helnnis, $\frac{21}{4}$ 71, 200. V Kochs Enke, $\frac{26}{10}$ 52, 300. N L C Nielsen, 1,000. P Schibler, $\frac{1}{10}$ 69, 1,400. F V Ullerup, $\frac{5}{6}$ 82, 600.
- Billedhuggere.** C P Christensen, 500. N Madsen, $\frac{2}{1}$ 82, 1,200. H J Nielsen, 500.
- Blikkenslagere.** R A Andersen, $\frac{24}{2}$ 79, 1,200. Buks Enke, $\frac{9}{9}$ 71, 100. M G Dænderler, $\frac{2}{6}$ 71, 2,500. Chr Hansen, $\frac{19}{9}$ 82, 1,000. P B Nissen, $\frac{2}{10}$ 55, 1,600. W Paasch, $\frac{2}{12}$ 73, 5,000. H M Rauer, $\frac{17}{6}$ 83, 1,200. H P Wulff, $\frac{15}{8}$ 55, 100.
- Bogbindere.** H C Andersen, $\frac{28}{11}$ 62, 1,000. E Hansen, $\frac{21}{6}$ 78, 2,200. A Knudsen, $\frac{9}{3}$ 85, 500. W A Lundgreen, $\frac{18}{11}$ 57, 800. C F Marquard, $\frac{4}{9}$ 48, 100. J G Paulsen, $\frac{28}{10}$ 82, 1,200. Præstruds Enke, $\frac{29}{11}$ 82, 100. C Timmermann, $\frac{19}{12}$ 66, 400.
- Bogtrykkere.** A Backhausen, $\frac{2}{6}$ 76, 2,000. H Fogh, $\frac{10}{2}$ 63, 16,000. Arn. Jørgensen, $\frac{1}{5}$ 65, 4,000.
- Bryggere.** L P Andreassen, $\frac{22}{2}$ 59, 1,200. N P Frederiksen, $\frac{9}{12}$ 65, 4,500. N Jensen, $\frac{25}{10}$ 79, 2,500. H Levy, $\frac{1}{10}$ 79, 20,000. I Z Levy, $\frac{14}{10}$ 79, 30,000. Prehm Lorentzen, $\frac{24}{9}$ 84, 1,200. Ch Rasmussen, $\frac{4}{11}$ 82, 3,000.
- Brændevinsbrænderi.** M A Larsen, $\frac{22}{3}$ 58, 18,000. Jacob Møller, $\frac{9}{6}$ 69, 8,000. P Nielsen, 6,000.
- Bundtmagere.** N C Abildgaard, $\frac{26}{2}$ 58, 800. Jentzsch, $\frac{24}{11}$ 83, 3,000. N C Nielsen, $\frac{15}{8}$ 73, 4,000.
- Bødere.** A L Ginnerup, $\frac{5}{6}$ 51, 3,200. A F Gottlieb, $\frac{20}{6}$ 52, 2,500. C E Hansen, $\frac{3}{9}$ 83, 600. B Krøll, $\frac{21}{10}$ 45, 1,500. N C Mariager, $\frac{30}{9}$ 82. B D Nielsen, $\frac{28}{9}$ 50, 2,500. C J Pallesen, $\frac{28}{5}$ 54, 400. C Sørensen, $\frac{20}{10}$ 68, 800. H F Zuleger, $\frac{24}{10}$ 59, 200.
- Børstenbindere.** C F Gronemann, $\frac{13}{4}$ 67, 800. N N Hersfeldt, $\frac{4}{10}$ 47, 200. J Nielsen, $\frac{13}{7}$ 72, 300.
- Bøssemager.** H J Eriksens Enke, 100.
- Dentister.** S M Hansen, 4,000. S Chr Prahl, 3,000.
- Drejere.** J Clausen, $\frac{16}{6}$ 67, 100. J A Dyreby, $\frac{22}{7}$ 57, 400. N Eriksen, $\frac{24}{10}$ 82. E N Fledelius, $\frac{14}{7}$ 60, 100. Holtys Enke, $\frac{18}{5}$ 46, 300. C Jensen, $\frac{24}{10}$ 77, 3,000. C Tribler, 500.
- Dyrlæger.** R Hansen, 4,500. A Jensen, 200. N S Jensen, 4,000. F P Petersen, 3,500.
- Fabriker og Fabrikanter.** J C Aggerbech, Sæbefabr. $\frac{17}{1}$ 53, 12,000. C S Anderschouw, Tobaksfab., $\frac{18}{10}$ 69, 2,000. Bastian, Trævarefabr. (se **Annonceafd.**). C C Fischer, Gjødnings- og Kradsuldfabr. „Christiansholm“, $\frac{9}{1}$ 71, 22,000. H G Hansen, Cigar- og Tobaksfabr., $\frac{28}{9}$ 64, 1,200. A Th Kierkegaard, Cigar- og Tobaksfabr., $\frac{9}{3}$ 82, 1,800. C J Krüger, Sæbefabr., $\frac{9}{11}$ 44, 10,000. A T Küster, Uldspinderi, $\frac{24}{4}$ 70,

Direktion for Danmark: Vimmelskiftet 47, Kjøbenhavn.

11,000. F C Madsen, Bomuldsfabr., $\frac{5}{10}$ 60, 35,000. A Møller, Møller & Jochumssens Maskinfabr. og Jernstøberi, $\frac{2}{3}$ 74, 12,000. C Petersen, Tobaksfabr., $\frac{26}{10}$ 60, 2,000. H Petersen, Mineralvfabr., $\frac{10}{6}$ 65, 500. J Petersen, Møller & Jochumssens Maskinfabr. & Jernstøberi, $\frac{2}{3}$ 74, 10,000. E Pettersen, Mineralvandsfabr., $\frac{17}{3}$ 80, 300. S P Rasmussen, Tobaksfabr., $\frac{6}{11}$ 77, 600. J H Schnorr, Straahattfabr., $\frac{3}{8}$ 75, 800. J Stallknecht, Symaskinefabr. & Jernstøberi, $\frac{16}{9}$ 58, 25,000. J Wonsild, Uldspinderi, $\frac{5}{8}$ 74, 1,200.

Farvere. N G Fischer, $\frac{16}{9}$ 50, 1,200. N C Hadersen, $\frac{23}{4}$ 81, 3,000. J Jørgensen, $\frac{9}{10}$ 60, 1,200. A Olsen, $\frac{10}{4}$ 67, 1,000.

Feldberedere. R Hansen, $\frac{6}{8}$ 47, 1,600. S C Rye, $\frac{9}{11}$ 46, 1000.

Filehugger. C Sørensen, $\frac{20}{11}$ 77, 400.

Fotografer. J F Braae, 4,000. Grove. J L Huiilsted, 2,000. G. Jørgensen. F W Schmidt, 4,000.

Frisør. O Simonsen, $\frac{10}{12}$ 42, 600.

Fæstemand. Chr Kierkegaard.

Gartnere. Frølich Andersen, 1,000. G J Bøgh, $\frac{2}{4}$ 74, 10,000. A P Clausen, 1,600. Frode Franck, 800. Joh Gross. N. Hallager, 300. C L Hansen, 500. H Hæmel, 100. J Jacobsen, 500. J Jensen, 600. H Lassen, 300. S Lauritzen, 500. J C Lund. N Nielsen, 100. P Petersen, 3,000. S F Petersen, 100. R Schram, 100. M P J Sevel, 1,200. L S Sundbye, 500. N C Sørensen, 300. N P Sørensen, 300. A Thomsen, 200. A L Wulff.

Garvere og Læderhandlere. W Carstensen, $\frac{17}{9}$ 75, 4,000. W Fuglede, $\frac{6}{1}$ 73, 4,000. S B Hansen, $\frac{11}{7}$ 81, 500. Chr Jørgensen, $\frac{12}{6}$ 79, 3,500. N P Kjær, $\frac{27}{1}$ 83, 10,000. S P Kruul, $\frac{11}{9}$ 48, 3,000. J P Møller, $\frac{27}{3}$ 48, 2,000. M Therkelsen, $\frac{14}{7}$ 77, 6,000. O V With, $\frac{29}{4}$ 82, 2,000.

Gibser. Chr Møller, $\frac{27}{8}$ 77, 800.

Gjæstgivere og Hotelværtter. R P Andersen, $\frac{19}{4}$ 76, 2,400. H J Bech, Hotel Bjerre Herred, $\frac{31}{10}$ 76, 4,000. A Bertelsen, Hotel Hads Herred, $\frac{11}{10}$ 71, 2,200. D Brede, Soeles Hotel, $\frac{26}{4}$ 82, 2,000. N Frederiksen, $\frac{29}{7}$ 82, 2,000. J F F Hansen, $\frac{24}{10}$ 82, 800. H Mathiasen, $\frac{24}{4}$ 73, 3,000. J P Olsen Jørgensens Hotel (Ejer Brændevinsbr Nielsen), $\frac{13}{12}$ 84, 12,000. (se **Announce-afd.**) S Petersen, Hotel Skandinavien, $\frac{6}{4}$ 68, 12,000. B J Reedtz, Hotel „Dania“, $\frac{30}{10}$ 76, 1,000.

Gjortlere. F C Hansen, $\frac{3}{2}$ 57, 2,000. H C Kjærby, $\frac{11}{4}$ 66, 2,500. A Olsen, $\frac{6}{2}$ 77, 100.

Gjarmestre. J A Asmussen, $\frac{1}{8}$ 51, 3,000. J P Hansen, $\frac{19}{9}$ 81, 800. Rathmann, $\frac{20}{11}$ 43, 2,500.

Guldmede. W Andersen, $\frac{6}{10}$ 68, 100. P Hjorth, $\frac{19}{10}$ 42, 1,000. R Jensen, $\frac{30}{4}$ 67, 7,000. C F Olsen, $\frac{24}{12}$ 84, 1,500. R Peter-

sen, $\frac{26}{10}$ 45, 600. J Rühle, $\frac{24}{1}$ 62, 1,200. J P Schmidt, $\frac{27}{9}$ 80, 2,500.

Handlere. Gross. Joh Andersen, Fineer og Træsorter, $\frac{18}{8}$ 78, 8,000. Kjøb. m.: (Kolonial- & Produkth. en gross & en detail), Aug Aggerbech, $\frac{2}{4}$ 84, 3,000. Jørgen Andersen, $\frac{28}{4}$ 82, 600. Morten Bache, $\frac{4}{2}$ 84, 4,000. A M Brandt, $\frac{8}{4}$ 79, 4,000. P Brodersen, $\frac{19}{11}$ 81, 1,200. C C Christensen, $\frac{15}{11}$ 59, 5,500. Hans Christensen (Ægexport). Jens Christiansen, $\frac{16}{10}$ 77, 3,000. Johan Christiansen, $\frac{28}{11}$ 77, 9,000. B J Eggertsen, $\frac{20}{11}$ 60, 14,000. J S Fischer, $\frac{19}{7}$ 79, 600. Chr Fog, $\frac{19}{11}$ 58, 35,000. C S Fog, $\frac{12}{3}$ 85, 3,000. A J Glud, $\frac{8}{10}$ 58, 3,500. J Gorm, $\frac{12}{11}$ 73, 2,000. J H Grabov, $\frac{22}{12}$ 79, 10,000. Aug Grumme, $\frac{18}{9}$ 61, 6,000. C J Hansen $\frac{2}{5}$ 66, 4,500. N Hansen, $\frac{3}{5}$ 80, 500. J Hansen, $\frac{22}{11}$ 78, 8,000. C Hendrichsen, $\frac{15}{4}$ 84, 800. P A Herskind, $\frac{10}{12}$ 80, 2,500. Ludvig Holm, $\frac{12}{3}$ 69, 4,500. J J Høegh, $\frac{24}{10}$ 73, 6,000. Jens Ibsen, $\frac{27}{4}$ 75, 6,000. J P Iversen, $\frac{30}{11}$ 70, 10,000. A Jacobsen, $\frac{7}{6}$ 81, 600. A. E Jensen, $\frac{26}{7}$ 82, 2,000. O P Jensen, $\frac{19}{7}$ 82, 600. Georg Jørgensen, $\frac{23}{10}$ 85, 2,000. J Jørgensen, $\frac{5}{11}$ 81, 1,200. T P Kjærby, $\frac{25}{4}$ 65, 6000. Klintrup, $\frac{19}{10}$ 80, 600. S J Kragh (Firma Kragh & Soele), $\frac{21}{6}$ 61, 16,000. K C Larsen, $\frac{7}{10}$ 82, 6,000. M A Larsen, 1858, 18,000. Chr Lehmann, $\frac{11}{3}$ 69, 12,000. I Z Levy, Agent og Bryggeriejer, $\frac{16}{3}$ 58, 30,000. N Madsen, $\frac{6}{7}$ 81, 800. Martin Malberg, $\frac{15}{6}$ 77, 4,000. A H Meilstrup, $\frac{21}{10}$ 85, 1,500. H Meulengracht, $\frac{23}{2}$ 70, 20,000. Martin Meyer, $\frac{2}{1}$ 70, 10,000. L Mortensen, $\frac{6}{7}$ 57, 600. Jac Møller, $\frac{10}{6}$ 69, 8,000. A Nielsen, $\frac{26}{11}$ 81, 2,000 (se **Announceafd.**). Carl Nielsen, $\frac{12}{5}$ 80, 1,000. J Nielsen, $\frac{30}{1}$ 84, 1000. Julius Nielsen, $\frac{11}{4}$ 82, 8,000. Nors's Enke, $\frac{27}{3}$ 48, 6,000. R Nors, $\frac{23}{10}$ 54, 800. C Ohlsen, $\frac{10}{6}$ 74, 5,500. Cl Olsen, $\frac{12}{2}$ 72, 6000. L Pade, $\frac{1}{10}$ 80, 400. H J Pallesen, $\frac{28}{10}$ 73, 2,400. E Th Pedersen, $\frac{29}{11}$ 80, 800. O P Petersen, $\frac{17}{4}$ 82, 800. Thyge Petersen, $\frac{29}{1}$ 78, 1,200. S Rasmussen, $\frac{10}{11}$ 69, 5,000. H Sabro, $\frac{25}{8}$ 82, 1,200. H A Soele (Firma Kragh & Soele), 16,000. J Sørensen, $\frac{11}{4}$ 62, 600. G Therkelsen, $\frac{28}{4}$ 71, 2,500. Th Thomsen, $\frac{12}{11}$ 85, 2,500. N Winther, $\frac{30}{3}$ 72, 10,000. P Winther, $\frac{30}{3}$ 72, 3,000. P F Zacho, $\frac{15}{3}$ 78, 1,200. Manufaktur- og Ekviperingsh.: P Aggerbech, $\frac{21}{1}$ 59, 1,500. J Q F Brix, $\frac{26}{8}$ 83, 3,000. R C Carslund, $\frac{19}{2}$ 77, 3,500. Zacou Christiansen, $\frac{28}{2}$ 85, 4,000. C J Christensen, $\frac{12}{3}$ 84, 3,000. M C H Damsgaard, $\frac{29}{8}$ 79, 5,000. M Danielsen, $\frac{21}{1}$ 77, 10,000. Gormsen, $\frac{27}{3}$ 67, 4,000. J C Hansen, $\frac{16}{10}$ 84, 2,000. C V Hansen, $\frac{14}{8}$ 73, 1,600. C P Hingelberg, $\frac{21}{4}$ 71, 2,000. Chr Lasson, $\frac{6}{8}$ 72, 9,000. Chr T Levinsen, $\frac{23}{1}$ 74, 5,000. C J Lam-

Livsforsikringselskabet New-York,

bertsen, ²⁸/₁ 84, 4,000. R Molboe, ¹/₁₀ 67, 5,000. L Petersen, ⁹/₁₀ 82, 2,500. L Rieckenberg, ²⁸/₆ 67, 6,000. Just Schou, ¹/₄ 85, 5,000. Joh S Thomsen, ¹⁹/₄ 81, 7,000. O Wegener, ³¹/₆ 80, 6,000. J F Westergaard, ²²/₁₀ 80, 4,000. MS Wittrup, ²⁹/₆ 60, 20,000. Isenkram- og Galanterih.: V Astrup, ¹⁸/₆ 81, 12,000. Gall Wilhelmi, ¹⁵/₁₁ 75, 3,000. A M Christensen, ²⁰/₁₀ 74, 1,500. O G Jensen, ⁵/₇ 58, 2,400. B Richter, ¹¹/₆ 78, 3,000. H F Schaurup & Ko., ²⁰/₁₁ 84, 2,000. A Simonsen, ⁴/₁₀ 84, 2,000. Andre Kbm. samt Handelsagenter: H Albrechtsen, ⁴/₈ 80, 2,000. N Andersen, ¹³/₁ 65, 4,000. J L Bech, ²¹/₁₁ 85, 500. J L Bruun, 1,500. H Brochner, ³/₅ 79, 2,400. G B Fausing, ²⁸/₁ 85, 4,000. F Franck, ¹⁰/₁₁ 51, 1,500. L J Hertz, ⁹/₅ 83, 1,600. J Holm, ¹⁰/₁₀ 70, 1,000. J P Holmboe, ¹³/₆ 76, 1,600. J J P Jansen, ²⁹/₆ 78, 500. J J Jørgensen, ¹⁶/₁₁ 76, 1,200. P J Knudsen, ²⁵/₈ 51, 7,000. Georg Madsen, ¹/₄ 65, 5,000. J Michel, ¹¹/₇ 83, 4,000. S T Nielsen, ²⁷/₆ 57, 200. A Nissen, ¹/₈ 81, 1,500. O Nygaard, ⁹/₁₁ 72, 1,000. Carl Petersen, ¹⁴/₁ 78, 3,000. C J Pødenphant, ¹/₄ 78, 5,000. F v. d. Reydt, ²⁸/₆ 53, 9,000. Joh Spliedt, ²⁹/₆ 60, 3,000. Chr Vium, 1,200. Bog- og Papirh.: C E Edelman, ⁴/₁₀ 70, 5,000. C U Hansen (Halvorsens Efterf.), ²/₁ 85, 2,000. U Hjort, ³/₁₀ 82, 1,000. J C Holm, ²⁶/₁₁ 58, 5,000. Casper Nielsen, ²/₁ 80, 5,000. P S Vogelius, ²⁹/₁₂ 65, 1,200. Vinh.: O C Christensen, ⁹/₁₀ 80, 3,000. M Nielsen, ¹⁶/₉ 76, 4,000. Materialister: Marius Holst, ²²/₁₀ 81, 3,500. Fr Nielsen, ¹⁶/₁₁ 66, 10,000. C M Rasmussen, ²¹/₄ 85, 2,500.

Handskemager. H Rerup, ¹³/₁₀ 76, 2,200.

Hattemagere. P A Borup, ¹¹/₁ 76, 2,500.

M T Møller, ³/₁ 77, 3,500. J Kayser, ²⁹/₄ 59, 1,500.

Ingeniør. Sophus Koefoed (se Annonceafd.)

Instrumentmagere. K Andersen, musikalske, ²⁶/₃ 70, 4,000. A Justesen, optiske, ²⁶/₁ 38, 800. G Kaiser, kirurgiske, ²⁹/₆ 58, 600.

Instrumentslibere. P N Christensen, 500.

Jernstøbere. V Møller & Jochumsen.. I Stallknecht. Se Fabrikanter.

Kammager. A H Madsen, Detaillist, ²/₆ 77, 100.

Karetmagere, I L Grundtmann, ²²/₄ 75, 400. L Fischer, ⁸/₆ 51, 600. R Laursen, ²⁴/₁₀ 79, 1,000. I F Maiholm, 600. S Olesen, ²⁹/₆ 77, 800.

Kobbersmede. N Brandt, ²⁰/₈ 33, 1,200. J Brehm, 500. A Nielsen, ¹⁰/₁₀ 61, 4,500. C Nielsen, ⁴/₂ 81, 3,000.

Konditorer. S Knudsen, 200. P C Kruse, ²⁷/₄ 78, 4,000. S Sørensen, ³⁰/₁₀ 79, 1,000.

Kurvmagere. A P A Gottlieb, ²⁴/₁₀ 85, 3,000. T Bache, ¹⁸/₃ 56, 1,200. C P Frisch, ⁹/₄ 81, 800. S Haase, ¹²/₆ 54, 1,000. M E Høy, ⁴/₄ 82, 800. C Jensen, ¹⁷/₆ 84, 1,600. S Møller, ²/₄ 69, 800. Overbye, ¹⁷/₃ 57, 1,400. F H L Petersen, ¹⁸/₄ 80, 600. L Pedersen, ¹⁸/₃ 71, 1,000. M H Poulsen, ¹⁰/₄ 83, 1,000. T Rosenstand, ⁴/₃ 46, 1,200. L Sørensen, ¹³/₄ 72, 2,500. V Thomsen, ³⁰/₁ 62, 1,000.

Lithografer. F T Schur, ⁸/₂ 82, 1,200. F Scheuer, 500.

Malermestre. P Alexandersen, ¹⁰/₈ 56, 3,000. T Bache, ¹⁸/₃ 56, 1,200. C P Frisch, ⁹/₄ 81, 800. S Haase, ¹²/₆ 54, 1,000. M E Høy, ⁴/₄ 82, 800. C Jensen, ¹⁷/₆ 84, 1,600. S Møller, ²/₄ 69, 800. Overbye, ¹⁷/₃ 57, 1,400. F H L Petersen, ¹⁸/₄ 80, 600. L Pedersen, ¹⁸/₃ 71, 1,000. M H Poulsen, ¹⁰/₄ 83, 1,000. T Rosenstand, ⁴/₃ 46, 1,200. L Sørensen, ¹³/₄ 72, 2,500. V Thomsen, ³⁰/₁ 62, 1,000.

Maltgjørerier. M Monberg, ²⁵/₆ 43, 1,500. (Se iøvrigt under Bryggere og Brændevinsbrændere).

Mekanikere. M S Danielsen, ⁷/₇ 83, 1,000. N M Linnemann, ⁷/₇ 83, 600. N Nielsen, ¹⁷/₁₁ 85. F P Petersen, ¹⁶/₁₁ 65, 300. P E Petersen, 600.

Murermestre. A F Andersen, ¹¹/₂ 85, 500. G Dippe, 1,000. C Jensen Dallerup, 500. J v. Essen, ²³/₁₁ 81, 2,000. A Hedemann, ¹⁵/₆ 84, 500. H Holm, ¹⁹/₁ 84, 800. A Jensen, 500. L Jørgensen, 800. W Kessner 600. A K Nielsen, ¹⁹/₅ 56, 6,000. C A Nielsen, ¹⁹/₃ 84, 1,600. H Nielsen, ²⁸/₇ 64, 3,500. I P Olesen, ¹⁴/₂ P 77, 1,200. C Ovesen, ⁵/₂ 79, 3,500. I P Qvist, ²²/₆ 78, 4,000.

Møllere. N C Andersen, 1,500. Horsens Dampmølle, ⁸/₆ 80 (se Annonceafd.) I Nielsen, 800. H Pedersen ⁸/₅ 85.

Naalemager. P Lander, 200.

Possementmager. C V Hunger, 1,200.

Pottemagere. H Brandt, ¹⁷/₅ 58, 100. P Henriksen, ¹⁶/₃ 52, 200.

Rebslagere. H C Ahlmann, ²⁵/₁₀ 78, 1,000. I H Ammundsen, ¹⁷/₆ 52, 800. J Chr Andersen, ¹/₅ 83, 500. H Ballin, ²⁸/₁ 52, 600. P Hansen, ²⁸/₁₁ 81, 300. C A Meisel, ⁷/₁ 68, 1,200. M Petersen, ²/₄ 61, 1,600. H I Schmidt, ¹⁰/₃ 40, 500. N P Westring, ²⁷/₆ 73, 600.

Restauratører. P Christensen, ¹⁹/₈ 84, 800. S L Larsen, ²³/₄ 84, 800. Chr Møller, ¹/₁₀ 81, 600. M Nielsen, ¹/₆ 80, 800. S Petersen, ¹⁸/₄ 85, 2,500. Chr Petersen, ¹¹/₁ 82, 600.

Sadelmagere. G Asplund, ²⁵/₃ 62, 1,200. H Christensen, ²²/₄ 65, 3,000. I Christensen, ³⁰/₁ 71, 1,500. E Eriksen, ¹⁴/₁₀ 50, 8,000. S A Eriksen, ¹⁴/₄ 85, 800. Chr Jensen, ²³/₆ 62, 100. S Nielsen, ¹²/₆ 77, 100. A O Nitsche, ³/₄ 48, 600. H I Schou, ²/₁₁ 46, 1,600. N Schou, ¹⁶/₁₀ 51, 100. C Sørensen, ¹⁵/₁ 73, 600. S Sørensen, 1,000.

Sejlmagere. N C Berg, ¹²/₁ 76, 1,000. M Feddersen, ⁷/₉ 72, 2,000. J Nielsen, ⁵/₁ 85, 1,500.

Skibsbyggere. J J Bendixen, ²⁰/₁₁ 83,

Direktion for Danmark: Vimmelskiftet 47, Kjøbenhavn.

800. I P I Müller, $\frac{2}{4}$ 79, 600. C I Mørck, $\frac{3}{8}$ 84, 100. I I C Schrøder, $\frac{4}{8}$ 67, 200.

Skibsførere. H P Christensen, 600. J Hansen, 1,000. S Hansen, 1,200. Chr Hoy, 1,000. I P Jensen, 800. R Jørgensen, 1,000. I C C Nielsen, 800. O L A Olsen, 800. R Petersen, 1,200. R O Rasmussen, 200. N A Schmidt, 100. P Schmidt, 1,000. Chr Sørensen, 800. S P Sørensen, 1,200.

Skomagemestre. F V Betak, $\frac{1}{12}$ 76, 400. S I Betak, 200. S P Brandt, 100. B G Brøchner, 200. H F Caspersen, 100. J Christensen, $\frac{1}{11}$ 84, 400. N P Christensen, $\frac{1}{8}$ 72, 300. N C Christensen, $\frac{21}{8}$ 72, 300 O S Christensen, 200. A P Christensen, $\frac{4}{8}$ 80, 200. J Crone, $\frac{26}{8}$ 77, 1,200. C Crone, $\frac{11}{10}$ 66, 300. A Dragsted, $\frac{3}{11}$ 75, 1,200. I H W Eiler, $\frac{26}{7}$ 59, 200. P Emborg, $\frac{29}{8}$ 82, 200. A Frederiksen, 1,500. M L Ginnerup, $\frac{29}{4}$ 57, 3,000. M Gravesen, $\frac{26}{4}$ 84, 800. Hessel, 100. L H Holm, $\frac{11}{1}$ 59, 1,200. C S Holmark, $\frac{1}{2}$ 67, 600. J P Iversen, $\frac{19}{3}$ 62, 600. I C Jacobsen, $\frac{31}{10}$ 78, 1,500. J Jensen, $\frac{7}{5}$ 82, 600. L I Jensen, $\frac{3}{10}$ 60, 400. S Jensen, $\frac{27}{3}$ 82, 500. W T Jensen, $\frac{3}{11}$ 80, 300. Chr Kisum, $\frac{14}{8}$ 80, 100. N P Kjær, $\frac{11}{2}$ 68, till. Garver og Læderh., se derunder. M Klenisorg, 100. I E Kraul, $\frac{12}{12}$ 65, 2,000. S C Kraul, $\frac{5}{4}$ 65, 2,500. O V Krüger, $\frac{1}{10}$ 81, 100. C Larsen, $\frac{16}{6}$ 40, 800. Løvenstein, $\frac{22}{6}$ 74, 500. T Mathiesen, $\frac{12}{6}$ 83, 200. S Petersen, $\frac{15}{4}$ 61, 100. C Rasmussen, $\frac{27}{3}$ 82, 600. I Rasmussen, 200. I Runge, $\frac{6}{5}$ 67, 600. N F Schrøder, $\frac{18}{10}$ 66, 5,000. Chr Scheiby, 100. H P Schmidt, 200. I C Westring, $\frac{10}{10}$ 66, 400. I I Wiegandt, $\frac{7}{10}$ 79, 400. L Ørum, $\frac{6}{11}$ 58, 600.

Skorstensfejer. T Jørgensen, 1,500.

Skærdermestre. M C Bertelsen, $\frac{7}{8}$ 85, 1,000. N F Boesen, $\frac{16}{4}$ 80, 2,000. H Christensen, $\frac{9}{7}$ 52, 100. H J Christensen, $\frac{24}{2}$ 62, 200. J L Cramer, 1,500. A Frandsen, $\frac{4}{5}$ 83, 400. J H Gippe, $\frac{27}{7}$ 64, 100. J Hansen, $\frac{2}{4}$ 49, 600. C H Isager, $\frac{27}{4}$ 74, 200. H Jacobsen, 200. L P Jensen, $\frac{29}{3}$ 52, 100. O Jensen, $\frac{29}{4}$ 81, 200. S Jensen, 200. P A Jørgensen, $\frac{23}{4}$ 77, 1,200. R Knudsen, $\frac{14}{11}$ 72, 4,000. N Kragh, $\frac{24}{11}$ 58, 200. R P Larsen, 400. A P Lindblad, $\frac{14}{4}$ 63, 1,200. N J Mortensen, $\frac{21}{4}$ 82, 200. A Nielsen, $\frac{22}{11}$ 78, 1,000. H P Petersen, $\frac{27}{12}$ 71, 1,200. J Petersen, $\frac{1}{3}$ 81, 500. M Petersen, $\frac{10}{4}$ 76, 2,800. R Rasmussen, 300. H M Schmidt, $\frac{18}{10}$ 76, 1,000. J Simonsen, 200. N A Sommer, $\frac{5}{10}$ 57, 1,000. F L Svendsen, $\frac{20}{9}$ 47, 200. H P Sørensen, $\frac{7}{5}$ 55, 1,200. M H Westphael, $\frac{28}{1}$ 63, 100.

Slagtermestre. A C Andersen, $\frac{21}{10}$ 76, 200. J Bentzen, $\frac{25}{8}$ 78, 1,200. H C F Berg, 1,800. H P Berg, 200. P Berthelsen, $\frac{27}{12}$ 81, 600. H N Brandt, $\frac{20}{9}$ 59,

600. C Brørup, $\frac{7}{8}$ 77, 300. C Christensen, 1,600. P Christensen, $\frac{12}{2}$ 60, 3,000. F Eriksen, $\frac{21}{8}$ 78, 200. C Gottlieb, $\frac{7}{8}$ 46, 400. C Gottlieb, $\frac{31}{5}$ 76, 2,500. H Gottlieb, $\frac{3}{8}$ 82, 2,000. M Gudmanen, $\frac{28}{8}$ 80, 600. P Henuingsen, $\frac{3}{8}$ 51, 1,000. J Henriksen, $\frac{6}{12}$ 72, 300. A Jensen, $\frac{15}{8}$ 83, 400. R Jensen, $\frac{19}{1}$ 83, 800. H J Klintrup, $\frac{20}{8}$ 68, 100. Chr Kraul, 1,200. H J Kraul, $\frac{11}{6}$ 54, 4,000. H S Kraul, $\frac{2}{12}$ 84, 800. J Kraul, $\frac{31}{5}$ 58, 1,200. J Kraul, $\frac{14}{8}$ 71, 1,000. T Küster, 200. J P Lassen, $\frac{12}{11}$ 67, 1,800. C A Lundgreen, 200. N C Müller, $\frac{21}{8}$ 52, 1,500. N J Müller, $\frac{28}{12}$ 74, 1,500. J P Müller, $\frac{2}{4}$ 83, 600. J C Nielsen, $\frac{19}{12}$ 79, 100. J E Nielsen, $\frac{27}{6}$ 83, 600. P Petersens Enke, $\frac{21}{8}$ 57, 600. C Reiff, $\frac{9}{8}$ 52, 1,500. J Reiff, $\frac{3}{4}$ 77, 200. H Schmidt, $\frac{22}{1}$ 76, 3,000. H Schmidt, $\frac{17}{7}$ 71, 3,000. J Chr Schmidt, $\frac{5}{1}$ 84, 1,500. C Steensen, $\frac{29}{11}$ 81, 300. C Thiel, $\frac{24}{2}$ 58, 2,000. S Chr Winther, $\frac{31}{8}$ 56, 3,000.

Smedemestre. F C Andersen, $\frac{19}{8}$ 52, 1,800. J C Bornemann, $\frac{11}{8}$ 46, 600. F A Brodersen, $\frac{28}{4}$ 66, 600. N Christensen, $\frac{29}{1}$ 76, 1,800. J A Christoffersen, $\frac{20}{5}$ 84, 800. P M Dahl, $\frac{6}{8}$ 82, 400. J C Jørgensen, $\frac{8}{4}$ 69, 2,000. J J Jørgensen, $\frac{22}{8}$ 81, 2,000. C Lam, $\frac{31}{2}$ 54, 600. C Meisner, $\frac{3}{4}$ 55, 100. H C Møller, $\frac{12}{8}$ 78, 3,500. J C Nielsen, 100. N Nielsen, 200. N P Nielsen, $\frac{22}{10}$ 58, 100. J Pallesen, $\frac{14}{5}$ 55. H P Petersen, $\frac{17}{12}$ 83, 400. J C Petersen, 100. J Petersen, 1,600. P A Petersen, $\frac{14}{1}$ 76, 300. F A Pødenphant, $\frac{10}{1}$ 58, 1,200. C Rasmussen, $\frac{15}{1}$ 73, 1,200. Chr Schou, $\frac{24}{4}$ 85, 600. N Svendsen, $\frac{25}{10}$ 79, 1,000. J C Sørensen, $\frac{29}{4}$ 76, 400. P Taaning, $\frac{26}{11}$ 55, 500. J M Westphael, $\frac{9}{5}$ 65, 300. A Westring, $\frac{30}{8}$ 52, 100.

Snedkermestre. F W Andersen, $\frac{4}{1}$ 73, 500. Bastian, Trævarefabrik (se Annonceafd.) H N Betak, $\frac{25}{4}$ 62, 2,500. B N Broe, $\frac{14}{10}$ 81, 1,000. R P Broe, $\frac{17}{8}$ 52, 500. S K Broe, $\frac{28}{4}$ 55, 1,500. H J Clausen, $\frac{29}{5}$ 79, 300. A Dam, $\frac{6}{1}$ 62, 2,500. A Erichsen, Horsens Dampsnedkeri (se Annonceafd.) J Eriksen, $\frac{50}{4}$ 49, 800. Joh Fischer, $\frac{10}{9}$ 77, 2,400. M Fischer, $\frac{21}{3}$ 59, 1,200. C Frederiksen, $\frac{28}{1}$ 76, 1,000. J Grau, $\frac{17}{4}$ 48, 200. J P Hansen, $\frac{26}{1}$ 46, 300. R Hansen, $\frac{8}{6}$ 83, 300. L Haugaard, 500. J P Jensen, $\frac{3}{1}$ 63, 500. J Jensen, $\frac{14}{2}$ 81, 2,000. M P Jensen, $\frac{19}{4}$ 66, 1,000. S N Jensen, 300. A Iversen, $\frac{12}{11}$ 79, 1,000. A W Kolbe, $\frac{7}{8}$ 84, 300. I Laursen, $\frac{23}{2}$ 65, 400. S Lauritzen, $\frac{10}{6}$ 51, 3,000. C Lindberg, $\frac{1}{8}$ 76, 4,000. C Monberg, $\frac{17}{9}$ 78, 1,000. C Møller, $\frac{18}{3}$ 74, 100. H I Neist, $\frac{19}{10}$ 80, 500. G Rasmussen, $\frac{1}{12}$ 70, 600. I H Rasmussen, $\frac{18}{3}$ 70, 1,200. N Rasmussen, $\frac{6}{8}$ 62, 2,000. P N H Schultz, $\frac{4}{1}$ 84, 600. S A Skou, $\frac{21}{10}$ 72, 800. C A

Livsforsikringselskabet New-York,

Sørensen, $\frac{17}{9}$ 83. J A Sørensen, $\frac{26}{3}$ 50, 1,000. E Tribler, 100. F Trolle $\frac{1}{7}$ 79, 200.

Tømrermestre. S Hansen, $\frac{24}{4}$ 83, 1,000. F L C Kjær, $\frac{3}{6}$ 41, 2,800. S P Madsen, $\frac{15}{12}$ 75, 6,000. T Møller, 200. J Mikkelsen, $\frac{4}{11}$ 80, 2,500. I C Mørch, $\frac{1}{3}$ 59, 2,400. P Mørch, $\frac{30}{9}$ 79, 5,000. J Nielsen, $\frac{10}{1}$ 83, 1,500. P Petersen, $\frac{2}{5}$ 76, 1,600. C P Raun, $\frac{30}{6}$ 83, 1,000. S Sørensen, 800.

Uhrmagere. L Behr, $\frac{20}{4}$ 74, 600. W Gundersen, $\frac{28}{6}$ 52, 1,000. S N Carstensen, $\frac{21}{8}$ 83, 2,000. E Jensen, $\frac{4}{8}$ 66, 3,500. P Jonassen, $\frac{4}{11}$ 71, 2,000. N N Müller, $\frac{8}{9}$ 81, 1,600. N C Nielsen, $\frac{28}{11}$ 72, 800. S M Rosenmeyer, $\frac{8}{11}$ 82, 1,000.

Værtshusholdere. J Chr Andersen, $\frac{18}{2}$ 84, 800. H C Birnbaums Enke, $\frac{18}{12}$ 80, 100. Chr Christensen, $\frac{5}{12}$ 82, 800. P Chr Christensen, $\frac{20}{10}$ 69, 1,000. J R Engerslev, $\frac{17}{4}$ 84, 300. S I Enevoldsen, $\frac{3}{8}$ 83, 800. F Frandsen, $\frac{28}{2}$ 73, 200. H N Hedelund, $\frac{20}{10}$ 85, 400. J Henriksen, $\frac{17}{4}$ 60, 800. C F Jensen, $\frac{12}{12}$ 82, 800. J Jensen, $\frac{14}{2}$ 78, 1,200. M Jensen, $\frac{13}{7}$ 80, 600. N P Jensen, $\frac{4}{10}$ 84, 400. P Jensen, $\frac{3}{5}$ 79, 800. R Jensen, $\frac{2}{1}$ 65, 1,000. R Jensens Enke, $\frac{7}{10}$ 65, 400. P M Jepsen, $\frac{15}{8}$ 85, 300. (uden Brændevinshandel) I C Jørgensen, $\frac{28}{3}$ 85, 500. A Laursen, $\frac{18}{7}$ 77, 1,000. J G Lilliequist, $\frac{30}{4}$ 83, 500. S Mikkelsen, $\frac{13}{10}$ 80, 1,500. S Mikkelsen, $\frac{1}{4}$ 82, 1,000. A P Møllers Enke, $\frac{14}{7}$ 57, 100. G Nielsen, $\frac{31}{12}$ 83, 600. K Nielsen, $\frac{24}{4}$ 84, 200. M Nielsen, $\frac{2}{10}$ 67, 1,600. N I Nielsen, $\frac{20}{10}$ 85, 600. P Nielsen, $\frac{14}{11}$ 68, 5,000. A Petersen, $\frac{30}{4}$ 69, 500. J C Petersen, $\frac{24}{13}$ 70, 1,200. J H Petersen, $\frac{10}{4}$ 58, 100. J Petersen, $\frac{1}{4}$ 84, 1,000. N P Petersen, $\frac{19}{10}$ 85, 600. O Petersen, $\frac{25}{6}$ 71, 400. M C Rasmussen, $\frac{25}{1}$ 82, 800. I V T Steffensen, $\frac{19}{10}$ 84, 800. S P Steffensen, $\frac{28}{4}$ 84, 500. H C Sørensen, $\frac{9}{11}$ 72, 200. R Sørensen, $\frac{10}{3}$ 85, 1,000. N C Thomsen, $\frac{31}{10}$ 78, 1,000. I K Therborg, $\frac{7}{11}$ 85, 500. H Vilhelmsen, $\frac{22}{10}$ 79, 600. I L Wulff; $\frac{10}{12}$ 84, 400.

Voer og Nim Herreder.

(Aarhus A. Kontor i Horsens)

Voer S. (855 Indb.) Nebel S. (599) Gangsted S. (414) Søvind S. (1181) Katrup S. (719) Ørriidslev S. (936) Tolstrup S. (948) Lundum S. (469) Hansted S. (1144) Vedstet S. (879) Nim S. (589) Underup S. (616) Tamdrup S. (1730) Hvirring S. (1436) Endelave S. (650) Dele af Østbirk S. (hele S. 1501), Yding S. (hele S. 557), Ousted S. (hele S. 1118) og Hornborg S. (hele S. 1073)

Sgnf. A Bruun, Enner, f. Tamdrup S. A Laursen, Nim, f. Nim og Underup S. Bojsen, Gjedved, f. Katrup, Tolstrup og Ørriidslev S. H Pedersen, Lundum, f. Lundum og Hansted S. Lærer Møller, Haldrup, f. Vær og Nebel S. J Jacobsen, Ørbæk, f. Gangsted og Søvind S. Hansen f. Øen Endelave. N Hansen, Sattrup, f. Østbirk

og Yding S. Chr Jørgensen, Grumstrup, f. Vedstet S.

Sgnf. H Enevoldsen, Vinten, f. Tamdrup S.'s nordre Del. J Olesen, Vrønding, f. Tamdrup S.'s søndre Del. H Jensen, Hvirring, f. Hvirring S. S Rosenmeier, Nim, f. Nim S. J J Olesen, Underup, f. Underup S. J P Nielsen, Monbjerg, f. Østbirk S.'s østre Del. P Iversen, Grumstrup, f. Vedstet S. Christensen, Overby, f. Katrup S. J Møballe, Tvingstrup, f. Ørriidslev S. J Jensen, Eldrup, f. Tolstrup S. N Carlsen, Egeberg, f. Hansted S. H Sørensen, Serritslev, f. Nebel S. P Jensen, Gangsted, f. Gangsted S. R Jacobsen, Aas, f. Søvind S. J Chr Buhl, f. Øen Endelave.

Lærere. Rasmussen, Aas. Larsen, Overby. Sørensen, Endelave. Andersen, Stensballe. Petersen, Raadved. Petersen, Grumstrup. Frandsen, Gangsted. Andersen, Tvingstrup. Vissing, Serritslev. Jensen, Underup. Madsen, Vinten. Petersen, Vedstet. Friis, Østbirk. J K Andersen, Nim. Petersen, Hvirring. J Hansen, Honum. Hansen, Hansted. Nielsen, Søvind. Møller, Haldrup. M J Vestergaard, Nim. Christensen, Vrønding. Pedersen og — — Lund. Bruun, Enner. Søby, Ørriidslev. Jensen, Ørskov. Skystrup, Lundumskov. Christensen, Egeberg. J Chr Christensen, Grumstrup. L P Rasmussen, Søvind. H Pedersen, Lund, og V Madsen, Vinten-Enner.

Forligsmæglere i Tyendesager. L Jensen, Nim. P Iversen, Grumstrup. H Sørensen, Serritslev. R Hansen, Meldrup. P Jensen, Gangsted. H Hansen, Øen Endelave. T Mathiasen, Aas. Seminarielærer M Christensen, Gjedved.

Vurderingsm. if. L. af $\frac{10}{3}$ 69. Lærer Sørensen og Grdm. J Jørg Rasmussen, Øen Endelave. Kammerr. Heegaard Møller, Egebjerggaard. Grdm. H Jørgensen, Serritslev. M Broch, Tvingstrup. A Brun, Enner. M Jørgensen, Toftum.

Landinspektører. P Bojsen, Gjedved. Christiansen, Gjedved.

Sp.- og Laanek. Gangsted-Søvind S.'s Sparek., Gangsted; Best.: S Frantsen, Gangsted, Form. og Kass.; E Andersen, Aas, M Andersen, Toftum Mark, H Chr Andersen, Søvind, J P Rasmussen, Brigsted, S Rasmussen, Aas. Nim og Underup S.'s Sp.- og Laanek., Underup; Best.: J J Olesen, Form. og Kass.; S Rosenmeier, Nim, Hjelpekass. tilligemed 41 Medl., der skiftevis møde paa Sparekassedagen hver Mandag. Hvirring S.'s Sparek., Best.: C Andersen, Rask Mark, Kass., M Petersen og P Nielsen, Boring; P Hansen, Honum Skov, H Christensen, Honum, S Jensen, Rask Mark, H Knudsen og R Nielsen, Hvirring, H Petersen, Rask Skovhus. Tamdrup S.'s Sp.- og Laanek.,

Direktion for Danmark: Vimmelskafte 47, Kjøbenhavn.

Best.: J Kjær, Vrønding, Form. og Kass., Th Christensen og J Jacobsen, Vrønding, J Rasmussen og T Petersen, Molgiær, M Christensen, J Nielsen og A Bruun, Enner, J Therkelsen og H Enevoldsen, Vinten, Th P Christensen, Lund.

Forsikringselsk.'s Agenter. Krøyer, Petersholm, f. „Jylland“. N Chr Sørensen, Raadved, f. „Danmark“. P Steffensen, Egebjerg, f. „Udflytterforeningen“.

Større-Landejend. Aarupgaard, Tamdrup S., 14¹/₂ Td. Hrt., Khr. Schütte, Forp. Bentzen. Provstlund, s. S., 18¹/₂ Td. Hrt., Brohm. Marienborg, s. S., 13³/₄ Td. Hrt., C Ammitzbøll. Tamdrup Bisgaard, s. S., 33 Td. Hrt., Khr. O A Reedtz. Rask. Hvirring S., 47¹/₄ Td. Hrt., H Christiansen. Lillerup, Østbirk S., 25¹/₄ Td. Hrt., H C Brodersen. Urup, s. S., 26¹/₄ Td. Hrt., Baron O Guldenchrone. Julianelyst, s. S., 27 Td. Hrt., N J Lund. Store Borupgaard, Katstrup S., 40¹/₂ Td. Hrt., Greve B Wedell-Wedellshorg. Thestrupgaard, s. S., 14¹/₂ Td. Hrt., Konsul Chr Fog, Horsens, og Fabr. H Heide, Bygholm. Ørskovgaard, Ørridslev S., 17¹/₂ Td. Hrt., C Brøndum. Ørridslevgaard, s. S., 28 Td. Hrt., Enkefru Lauritzen. Store Hovedgaard, s. S., 13 Td. Hrt., Hansen. Kathrinelund, s. S., 16¹/₂ Td. Hrt., L V Colding. Hanstedgaard, Hansted S., 24¹/₂ Td. Hrt., Hansted Hosp. Petersholm, s. S., 12¹/₂ Td. Hrt., H V Kaiser. Egebjerggaard og Mølle, s. S., 14³/₄ Td. Hrt., Kammerr. Heegaard-Møller. Serritslevgaard, Nebel S., 69 Td. Hrt., Ejere: Det Serritslevgaardske Fideikommissgods (nu Boet efter Frk. Gersdorff), Forp. H C Brodersen. Stensballegård, Vær S., 49 Td. Hrt., Fideikommissgods, Forp. Søltøft. Tyrrestrup, Søvind S., 40¹/₂ Td. Hrt., V Søltøft. Louisenlund, Endelave S., 24¹/₂ Td. Hrt., Gerhard Hoe.

Markeder. Ved Brestenbro Torsd. efter Paaske og Fred. efter 3. Mand. i Oktbr. Kreaturer.

Apothek. I Østbirk, Filial af Bræstrup Apothek.

Bagere. H Bruun, ⁹/₁₂ 80, N Petersen, ¹/₃ 72, A Stidsen, ⁶/₁₀ 59, Nim. Chr Christensen, ⁴/₁₁ 79, Hansted. Fischer, ⁹/₁₂ 80, Gjedved. J Kloster, ²⁰/₁₀ 80, Steensballe. M Laursen, ²⁵/₄ 67, Torp. A Laursen, ²¹/₁ 63, N Mikkelsen, ²⁰/₈ 76, J Nielsen, ⁶/₁ 66, Grumstrup. J Pedersen, ¹⁸/₄ 83, Lundum. M Pedersen, ³/₁₁ 63, Søvind. M Sørensen, ²⁴/₁ 70, Aas.

Bødkere. L L Andersen, ²⁵/₆ 63, Grumstrup. A Rasmussen, ⁴/₈ 81, Hvirring.

Gjarmestre. P C Behmann, ¹⁹/₃ 62, Rs R Tander, ²⁰/₈ 62, Grumstrup.

Handlende. Detailh. M Bertelsen, ¹⁶/₁₀ 81, P Jespersen, ¹⁴/₉ 82, P Mogensen, ²⁷/₃ 71, N Petersen, ⁷/₃ 71, C Sørensen, ²⁰/₈ 82,

Østbirk. Chr Christensen, ⁴/₇ 78, F Olesen, ¹⁶/₃ 73, Forp. J Christensen, ²⁵/₁₀ 85, J Jensen, ¹⁶/₁₁ 81, N C Leth, ³/₁₂ 70, N Nielsen, ¹¹/₈ 83, G Olesen, ²⁷/₁₁ 82, H P Pedersen, ¹⁹/₉ 84, N Chr L Preuss, ³¹/₅ 81, R M Rasmussen, ²⁰/₂ 79, S E Skovgaard, ¹⁹/₃ 69, Hovedgaard. N Christiansen, ⁴/₉ 82, K Jochumsen, ²⁵/₇ 81, B Møller, ²⁴/₃ 68, J Nielsen, ²⁴/₃ 68, K Olesen, ³¹/₈ 74, K K Olesen, ²⁸/₄ 68, P Pedersen, ²⁰/₉ 78, P S Sørensen, ²/₈ 82, Endelave. N Eriksen, ⁹/₁₂ 76, H P Eriksen, ²/₄ 83, Nim. Chr Hansen, ³⁰/₉ 72, Bræstenbro. N Jensen, ²⁷/₇ 72, L P Johansen, ³¹/₁₀ 81, Honum. Chr F Jacobsen, ²⁸/₁₀ 82, Monberg. N Knudsen, ²⁸/₉ 82, S Sørensen, ¹⁹/₁₂ 80, Hvirring. O J Kold, ¹/₇ 85, Haderup. N P Pedersen, ²⁹/₄ 74, M P Sørensen, ³¹/₈ 85, Grumstrup. H Chr Pedersen, ²⁶/₁ 80, Th Th Rodtwitt, ²¹/₁₁ 66, Vedslet. S Pedersen, ³/₂ 63, O C Rindum, ¹/₁₁ 69, Gangsted. Høkere. Forbrugsforen. ³⁰/₄ 85, H Sørensen, ³/₅ 84, Tolstrup. B H Andersen, ²¹/₁₂ 49, Nim Kro. Th Chr Olesen, ²¹/₁₂ 65, Nim. L M P Alsted, ²⁷/₄ 84, P Alsted, ¹⁷/₁ 85, C F Faaborg, ³⁰/₃ 69, P Hansen, ⁵/₅ 77, N Jensen, ⁴/₇ 56, M Jørgensen, ¹⁶/₃ 74, Rs Johansen, ²³/₉ 85, M Knudsen, ²¹/₄ 68, A P Pedersen, ²/₂ 82, A C Thomasdatter, ¹⁶/₄ 62, Tebstrup. A Andersdatter, ⁵/₃ 67, K Caspersdatter, ³/₅ 56, J G F Gøtz, ²⁴/₅ 65, M Jensen, ¹/₂ 83, Chr Madsen, ¹⁹/₁₀ 77, H P Pedersen, ¹³/₄ 70, L Pedersen, ⁶/₁₁ 72, Satstrup. L Andreasen, ²¹/₅ 56, N J Christensen, ²⁸/₅ 75, C W Dahlholm, ¹²/₁ 75, Tvingstrup. H F Bluhme, ²/₁ 70, C Poulsen, ⁴/₇ 68, Vinten Mark. Th P Jeppesen, ⁵/₄ 66, Vinten Skov. F Christoffersen, ³⁰/₄ 77, O Jensen, ⁵/₈ 76, C P Lauridsen, ²/₁ 79, H F Munch, ¹/₄ 84, Th P Nielsen, ¹⁸/₁ 83, Rs Pedersen, ²⁴/₂ 76, S Pedersen, ²¹/₃ 84, Enner. M Christensen, ¹/₃ 61, J A Mikkelsen, ¹⁸/₅ 82, Rs Sørensen, ¹/₇ 69, Ørridslev. J Christensen, ²⁰/₁ 50, Ørskov. P Christiansen, ¹⁹/₇ 56, K Eschesen, ³⁰/₃ 83, N Chr Henriksen, ¹⁵/₃ 73, H Chr Jacobsen, ⁴/₈ 80, N Kayesen, ²⁴/₄ 79, J Pedersen, ¹⁸/₄ 83, F Sørensen, ²/₁₁ 74, H Simonsen, ³¹/₅ 81, Lundum. A Nielsen, ¹⁷/₁ 58, N P Pedersen, ²⁸/₂ 71, Lundumskov. P Christoffersen, ²⁴/₅ 59, Haldrup. T Christensen, ³/₈ 67, S P Jacobsen, ¹⁶/₃ 62, P M Pedersen, ²⁵/₂ 85, S Pedersen, ¹⁸/₁₂ 71, Søvind. L J Daniels, ⁴/₃ 68, A S Høyer, ¹⁴/₅ 69, Rs Jensen, ²⁰/₆ 76, S Mortensen, ¹⁵/₅ 56, J H Nielsen, ¹¹/₁₁ 84, J Pedersen, ³/₁₁ 63, J Pedersen, ²⁶/₈ 85, P H Pedersen, ⁵/₄ 80, S Pedersen, ¹¹/₇ 78, Chr E Winther, ¹²/₃ 81, Gjedved. N P Pedersen, ²⁷/₁ 65, Gjedved Mark. L Erntsen, ¹¹/₁₁ 84, E Sørensen, ²³/₅ 68, S H Sørensen, ²/₈ 78, Aas. J Chr Frederiksen, ⁵/₉ 62, S Hansen, ²⁴/₁ 82, P Jensen, ⁴/₇ 56, J Chr Johansen, ²⁷/₁₀ 59, J Pedersen, ³⁰/₃ 81, J Steffensen, ¹¹/₆ 73,

Livsforsikringselskabet New-York,

- Vrønding. M Hansen, ²⁴/₁ 82, Molgjær. J Chr Henriksen, ³⁰/₅ 53, Lund. E Hansen, ¹⁴/₁₀ 56, J A Nielsen, ¹⁹/₄ 69, Monberg. N P Holmstoel, ¹⁶/₉ 51, A Laursen, ¹⁹/₂ 62, P E Winther, ¹⁴/₅ 84, Grumstrup. J M Hjorth, ²/₁₁ 59, A Jensen, ⁹/₁₀ 75, Toftum. N Jensen, ⁶/₇ 72, J B Pedersen, ³⁰/₆ 63, Honum. H Jensen, ²/₅ 56, Honum Skov. J Juliussen, ¹⁷/₁₀ 84, Th P Møller, ²/₁₁ 82, H P Pedersen, ¹⁴/₆ 69, Kattrup. Chr Kyld, ²¹/₄ 68, Bræstenbro. J C Olsen, ¹/₅ 77, Eldrup. Rs S Kjær, ³/₈ 77, M Pedersen, ⁹/₆ 77, Hovedgaard. L H Pedersen, ¹⁶/₄ 59, Underup. J Rasmussen, ²⁸/₄ 78, Kodallund. P Rasmussen, ²⁰/₆ 81, Hvirring. Th T Rodtwitt, ²²/₄ 62, Vedslet. Chr K Saxild, ²⁴/₄ 64, Kollerup. O Knudsen, ⁹/₆ 56, N Nielsen, ¹⁴/₆ 65, K Olsen, ¹²/₁ 69, K K Olsen, ¹⁵/₅ 68, Endelave.
- Kroer.** Molgjær Kro, Tamdrup S., M Hansen. Østbirk Kro, Østbirk S., Carl Sørensen. Sandvad Kro, s. S., Faaborg. Elbækhus Kro, Gangsted S., N Bech Frederiksen. Hovedgaard Kro, Ørridslev S., Preuss. Tvingstrup Kro, s. S., Th Jacobsen. Søvind Kro, Søvind S., S Petersen. Brestenbro Kro, Nim S., S Asmussen. Nim Kro, s. S., Anders Brunn. Borupgaard Kro, Kattrup S, ⁴⁰/₆ Tdr. Hrtk., Greve Wedell-Wedellsborg. Thestrup Kro, s. S., ¹⁴/₂ Tdr. Hrtk., H Siboni.
- Malere.** H Hansen, ¹³/₇ 76, Grumstrup. P Chr Jensen, ²⁶/₄ 62, Tolstrup-Tamme-
strup. P M Mogensen, ¹³/₂ 73, Vestbirk. P Skjellborg Larsen, ²⁰/₁₂ 81, Hvirring.
- Murere.** N Andersen, ¹³/₇ 67, Egeberg, J N Braae, ²³/₃ 72, J F R Krabbenhøft, ¹¹/₉ 71, Gjedved. P Christensen, ²⁶/₉ 67, Sattrup. O J Christensen, ³⁰/₆ 76, Grum-
strup. Rs Christiansen, ¹/₁₁ 66, Aggestrup. Chr Christiansen, ¹⁰/₉ 69, Haldrup. Chr E Fischer, ⁹/₁₀ 66, Borupgaard Mark. Chr F Frederiksen, ⁶/₃ 75, G Mikkelsen, ²⁹/₉ 76, Vrønding. N P Hansen, ¹⁶/₈ 76, Torp. J Jensen, ²⁴/₁₀ 67, Molgjær. J Jensen, ¹⁹/₉ 67, Honum. N Johansen, ³⁰/₆ 81, Hvirring. P J Sørensen, ²⁰/₇ 76, Voerbjerg. E Sø-
rensen, ²¹/₅ 85, Torp Mark. N P Thomasen, ¹⁷/₆ 67, Ørridslev.
- Møllebygger.** J Justesen, ¹³/₈ 76, Underup.
- Møllere.** F Andersen, ²³/₇ 76, Nim. E Andersen, ¹⁹/₂ 84, P H Brøndum, ³/₁₂ 70, P Hansen, ⁵/₁₂ 78, Gjedved. N P Nørre-
gaard, ²³/₁₂ 67, Gjedved Mark. O P A Balle, ²⁴/₆ 83, H J Madsen, ¹⁰/₁₁ 71, Tol-
strup. S Christiansen, ⁵/₁ 70, J Jacobsen, ²¹/₇ 76, Vrønding. S Christensen, ⁴/₈ 68, Rs Jensen, ¹²/₇ 83, O Mikkelsen, ¹⁰/₆ 76, Tvingstrup. A Pedersen, ⁴/₆ 85, Tvingstrup
Mark. N H Christensen, ²⁹/₇ 76, Gangsted. H Eriksen, ¹⁴/₆ 84, Steensballe. O Frand-
sen, ¹³/₇ 76, Enner. H Høy, ¹⁴/₁₂ 71, Øst-
birk. Chr Hansen, ²⁰/₁₁ 79, Brigsted. H J Jensen, ²¹/₆ 77, Kattrup. J Jensen, ⁵/₆ 79,
- Hansted. H Chr Jørgensen, ²⁶/₁₂ 66, JIensen, ⁶/₁ 70, J A Jensen, ²⁸/₉ 77, Serritslev. Rs V Ludvigsen, ²¹/₆ 83, H E T Orneborg, ³⁰/₃ 83, N Pedersen, ³/₅ 77, L Sørensen, ³⁰/₃ 83, Steensballe. H Chr K Madsen, ²⁷/₉ 67, Lundum. H Mølgaard, ²⁷/₉ 67, A Morten-
sen, ³/₁₁ 79, Rs Nielsen, ¹⁰/₆ 76, Egebjerg. N Nielsen ¹⁶/₆ 79, Vedslet. J Nielsen, ²⁴/₁ 70, H Pedersen, ¹⁹/₁₁ 66, P Pedersen, ²⁴/₈ 77, N J Rasmussen, ¹⁹/₇ 76, Haldrup. J Olesen, ²³/₁₁ Nim. A Pedersen, ¹⁴/₁₁ 67, Kollerup. P Pedersen, ⁴/₅ 70, J Pedersen, ²⁷/₃ 80, Ørskov. N Rasmussen, ²⁷/₁ 66, Saa-
by. J F Schytte, ⁶/₁₂ 71, Thingstedholm.
- Sadelmagere.** J Michaelsen, ¹⁹/₇ 73, Sø-
vind. Zimmermann, ¹¹/₃ 62, Steensballe.
- Skomagere.** L Andersen, ²⁵/₃ 72, A An-
dreassen, ⁷/₁₀ 80, Hovedgaard. J Chr Han-
sen, ²⁷/₇ 76, T Jacobsen, ²/₁₀ 61, Grumstrup. J Hansen, ²⁵/₁₀ 69, Søvind. A Jacobsen, ⁵/₆ 67, Molgjær. A P Nielsen, ³¹/₇ 80, M Rasmussen, ²²/₂ 81, Østbirk. Chr C Olesen, ¹⁰/₆ 76, Tvingstrup.
- Skreddere.** S. Christensen, ²⁰/₂ 79, Ho-
vedgaard. H Christensen, ²⁸/₆ 66, Ballebo. S Hansen, ¹⁷/₆ 76, Vinten. Chr Jørgensen, ⁵/₁ 70, Tvingstrup. P Rs Nielsen, ¹/₁₁ 66, Aas Mark.
- Snedkere.** N C Grünau, ¹³/₉ 67, Stens-
balle. Rs Hansen, ²⁹/₆ 76, Nim. J Peter-
sen, ³/₆ 76, Hansted. N Rasmussen, ¹⁴/₁₁ 68, Brigsted. N P Steffensen, ¹⁹/₆ 69, Tre-
bjerre.
- Tømrere.** J Andersen, ¹⁹/₆ 67, Eldrup. A Andersen, ¹⁷/₁₂ 79, P Carlsen, ¹/₁₁ 66, Aas. N J Andersen, ⁵/₉ 72, Elbæk. A J Brandtgaard, ¹/₁₁ 66, Gangsted. L P Jør-
sensen, ²⁹/₆ 76, Enner. J Chr Johansen, ²⁷/₁₀ 57, Vrønding. N Jespersen, ²⁹/₆ 67, Nim. N F Jensen, ²⁷/₉ 67, Gjedved Mark. Rs Rasmussen, ¹⁴/₉ 85, Tebstrup. Rs Sø-
rensen, ²⁸/₁₂ 66, Serritslev.
- Uhrmagere.** J S Feldt, ³⁰/₉ 67, Kattrup. Rs Laursen, ⁴/₆ 81, Hovedgaard.
- Vævere.** Juliussen, ²⁵/₁₁ 77, Kattrup, Chr S Kjær, ³/₆ 62, Grumstrup. H J T Vest, ¹/₁₂ 79, Søvind.

Tyrsting og Vrads Herreder.

(Aarhus A. Koutor i Brædstrup)

Aale S. (743 Indb.) Dele af Sønder-Vissing S. (hele S. 957) og Vorladegaard S. (hele S 931).

Sgrform.: Grdejer Chr. Thulesen, Lille-
Bjerre, f. Aale-Tørring S.

Sgnf. og Lægdsm.: Aftægtsm. H C
Hvillund, Aale, for Aale S.

Lærer: J Hansen, Aale.

Højskole: Aale (for Piger), Ejer og
Forst. A J Dahl.

Vurderingsm. if. L. ¹⁹/₃ 69. Grdm. S Sø-
rensen, Aale.

Større Landejend. Bjerregaard, Aale S.,
¹²/₂ Tdr. Hrtk., Chr Jensen.

Direktion for Danmark: Vimmelskaflet 47, Kjøbenhavn.

Handlende. Detail- og Brændevinsh.: J Dahl, ¹⁶/₁ 79, H P Vonsyld, ¹⁹/₅ 71, Aale. Chr. Duus, ²³/₁₁ 85, Sandvad Kro. R Pedersen, ¹⁸/₄ 84, Gantrup.

Kroer. Aastedbro Kro, Antonsen. Sandvad Kro, Chr Duus.

Møllere. Alrøe, Breinholm Vandm. J Christensen, Bjerre M.

Bjerger Herred.

(Veile A. Kontor i Bjerger).

Nebsager S. (717 Indb.) Bjerger S. (770) Skjold S. (825) Glud S. (1206) Hjarnø S. (165) Hornum S. (252) En Del af Raarup S. (hele S. 2418 Indb.).

Herredskontoret aabent 8—12 og 2—7 om Vinteren og 7—3 om Sommeren. Retsdag Mandag. Fuldm. Cand juris G v. Thun og Cand. juris. J Jensen.

Sgnf.: Grdm. P Bech, Bjerger, f. Nebsager-Bjerger S. Forp. Møller, Hornumkjær, f. Hornum S. Grdm. R Christensen, Brund, f. Skjold S. Propr., Cand. juris P Glud, Jensgaard, f. Glud og Hjarnø S.

Sgnf.: Kammerr. Lerche, Bjerger, f. Bjerger S. Grdm. H Jensen, Nebsager, f. Nebsager S. Grdm. J J Sørensen, Lindved, f. Raarup S. vestre Fogderi. Grdm. P Rasmussen, Aastrup, f. Raarup S. østre Fogderi. Grdm. J Raarup, Skjold, f. Skjold S. R Juul, Hornum, f. Hornum S. Grdm. H Schwartz, Glud, f. Glud S. Grdm. R Rasmussen, Hjarnø, f. Hjarnø S.

Lægds. Grdejer P Schwartz, Skjold. Iøvrigt Sgnf.

Lærere. P A Holm og Mouritzen, Bjerger. Jespersen, Nebsager. Chr Nielsen, Glud. Nielsen, Østrup. L Henriksen, Hjarnø. K Jensen, Skjold. Schmidt, Raarup. L Petersen, Aastrup. P Vinther, Lindved. Gram, Hornumkjær. Hasseris, Brund.

Sagfører. H. Busch, Bjerger.

Lodser: Fastlods S Hansen og Hjelpe-lods O Laursen, Hjarnø.

Forligskommission (for Bjerger Herred). Kammerr. Lerche, Bjerger. Dyrlæge Sander-Larsen, Hornsyld. Møde Fredag Kl. 9 paa Thinghuset i Bjerger.

Spare- og Laanekasser. Skjold S.'s Sp- og Laanek., alm. Sparekasseforretn.; Best.: Skolel. Kr. Jensen, Skjold, Formand (till. Bogh. og Kass.); Grdm. R Kristensen, Bisholt. Smed P Rasmussen, Stourup, Grdm. Joh. N Raarup og Husm. Lars Peter Rasmussen, Skjold. Nebsager S.s Sp- og Laanek.; Best.: Lærer Jespersen, Nebsager, Regnskabsf. og Kass.; Grdm. C Stenkjær, H Jensen, Nebsager, Maler Nielsen, N Petersen og H P Rasmussen, Hornsyld, H C Sørensen. Raarup Sp- og Laanek.; Best.: Lærer N P Nielsen, Klejs, Form., Kass. og Regnskabsf.; Grdm. N P Thomsen, Ravnholt, Husm. J N Hass, Raarup, Grdm. S Madsen, Notttrup, Grdm. R Stuekjær, Raa-

rup Østermark, R Ravensborg, Lillelund, O Pedersen, Klejs, K P Sørensen, Aastrup. **Brandforsikring.** Lærerstandens Brandforsikringsf., Regnskabsf.: Lærer P A Holm, Bjerger.

Forbrugsforeninger. Bjerger S.s, Udsalgssted i Bjerger. Skjold S.s, Udsalgssteder i Brund og Bisholt. Raarup S.s, Udsalgssted i Ravnholt.

Større Landejend. Møgelkjær, Raarup S., S., 62 Tdr. Hrtk., Grev C E Krag-Juel-Vind-Frijs, Forp. Baron Schaffalitzky de Muckadell. En Gaard i Gram, s. S., 13 Tdr. Hrtk., H Terkildsen. En Gaard i Stourup, Skjold S., 13 Tdr. Hrtk., H Rasmussen. Jensgaard Gods, Øen Hjarnø, 55 Tdr. Hrtk., Kammerr. J A Glud. Jensgaard, Glud. S, 35 Tdr. Hrtk., Cand. jur. P. Glud. Skjerrildgaard. Nebsager S., 30 Tdr. Hrtk., C A Ruge. Borchsminde, Hornum S., 23 Tdr. Htk., L C B Holm. Hornumkjær, s. S. 12 Tdr. Htk., Enkefru Ravn.

Markeder. I Hornsyld Lørdag efter 3. fulde Uge i April Kreaturer; Onsdag efter sidste Mandag i Septbr. Kvæg og Faar.

Apotheker. N P Willemoes, Hornsyld.

Bagere. S C Frisenberg, ²³/₃ 84, Glud. C S Skou, ¹⁹/₇ 84, Hornsyld. F P Frandsen, ²⁹/₇ 84, Bjerger. A Sperling, ¹/₅ 85, Raarup.

Handlende. Kbm.: Jens Hansen, ¹¹/₉ 78 og J Christensen, ¹²/₂ 70, Aastrup. N Ph Hay, Joh Schmidt, ¹/₁₁ 81. L Olsen, ¹⁶/₂ 78 og J Nielsen, ¹⁹/₁₀ 80, Raarup. A Borg, ¹²/₇ 72 og A E Møller, ²⁶/₈ 77, Glud. Scheelund, ³¹/₁₀ 76, Snaptun. J Petersen, ⁸/₈ 82 og Ahrens, 1884, Sønderby. Joh. Christensen, ²⁰/₄ 78, Ørum, ¹²/₃ 75, Hornsyld. Sivertsen, ¹²/₆ 82, og M Laursen, ⁴/₁ 80, Hornum. Høkerer: M C Rasmussen, ¹/₈ 82, Skjold. L P Hansen, ³⁰/₄ 73 og C Sørensen, ¹²/₆ 73, Brund. Søren Hansen, ¹⁴/₈ 73 og L Hansen, Bjerger. Vidrik Laursen, ⁶/₄ 81, Hornsyld. P Pedersen, ²⁴/₁₁ 70, Raarup. Paul Nielsen, ¹²/₄ 69, Aastrup. Hesteh.: Grdm. J C Israel- sen, Bjerger. A Rasmussen, Ø.-Bisholt. Kreaturh.: Grdm. Chr Thomsen, Bjerger.

Kroer. Bjerger Kro, Kammerr. Lerche. Snaptun Kro, Gjestgiver Jensen. Gram- rode Stationskro.

Malere. Kjørby, ³¹/₁₂ 57, Glud. Schnor, ²²/₁₁ 77, Raarup. Nielsen, ¹⁸/₄ 63, Hornsyld.

Murere. Th Bentzen, ²⁶/₁ 59, Raarup. Anders Petersen, ²⁷/₉ 67, Aastrup. C Jørgensen, ²³/₇ 78, K Petersen, ³¹/₅ 73, Bjerger. H M Jensen, ²⁵/₈ 78, Stourup. J Jensen, 1885, Ravnholt.

Møllere. S Petersen, ²⁶/₃ 68, og Chr Nielsen, ⁴/₁₀ 78, V.-Bisholt. Jac. Laursen, ¹¹/₁₂ 67, og Sørensens Enke, ⁸/₁₀ 67, Bjerger. N Chr Laursen, ²³/₈ 82, Nebsager. J Jensen, ⁸/₁₁ 81,

Livsforsikringsselskabet New-York,

Hjarnø. G Dahl, 1882, Egelund. P Hansen, ²⁶/₄ 75, Hornumkjær. Nielsen, 1885, Gram. Corfixen, ³¹/₁₂ 70, Skævlund.

Rebslager. J Andersen, ²⁸/₁₂ 59, Glud.

Sadelmagere. Petersen, ²⁹/₄ 61, Glud. C Rasmussen, ²³/₂ 61, Raarup. R Nielsen, ¹⁸/₂ 67, Skjold. H Andersen, ¹⁶/₁₁ 49, Hornum.

Skomagere. R Johansen, ²⁸/₈ 50, Brund. D Hansen, ²²/₁₁ 77, Skjold. Dinsen, ¹⁹/₁₁ 78, Bjerge. Hansen, ⁶/₅ 81, Glud. N C Sørensen, ²²/₁₁ 77, Sønderby.

Skrædere. J Jensen, ³/₃ 78, Glud. S Petersen, ²²/₁₁ 77, Østrup. L Larsen, ²⁹/₅ 78, Bjerge. L Sørensen, ²²/₁₁ 77, Hornsyld. R Jensen, ¹⁹/₇ 52, Brund.

Snedker. Holm, 1883, Bjerge.

Tømrere. A Stauning, ⁶/₄ 69, Nøttrup. S Pedersen, ³⁰/₄ 56, og S Dammand, ²⁹/₈ 77, Bjerge. Vilh Hansen, ¹⁸/₄ 57, Sønderby. P Knudsen, ⁶/₁₀ 84, Glud.

Hatting Herred.

(Vejle A. Kontor i Horsens).

Uth S. (754 Indb.) Urlev S. (346) Hatting S. (1154) Torsted S. (443) Ølsted S. (721) Løsning S. (915) Korning S. (866) Stenderup S. (779) Tyrsted S. (515) En Del af Hedensted S. (hele S. 1282.)

Sgnf. J Nielsen, Uth. J P Bie, Hatting. N P Nielsen, Eriknaur. N Therkelsen, Spettrup. M Lerche, Torsted. V Bitsch, Odens. P P Møller, Stobberup. S Nielsen, Tyrsted. P Olesen, Korning. H J Therkildsen, Lystrup.

Lægdsm. J P Bie, Hatting. N P Nielsen, Eriknaur. M Hansen, Spettrup. M Lerche, Torsted. K Karstensen, Ølsted. P P Møller, Stobberup. H Nielsen, Tyrsted. P Olesen, Korning. H J Therkildsen, Lystrup. Eriksen, Fuglsang.

Lærere. R Juulsen, Uth. R Jensen, Seit. N J Clausen, Hatting. P C Bertelsen, Eriknaur. N C Madsen, Byholm. J P Hansen, Torsted. P Knudsen, Tyrsted. Nielsen, Stenderup. F K Hansen, Ølsted. Nielsen, Odens. N Sørensen, Løsning. P A E Riis, Stobberup. P J Jacobsen, Korning.

Forbrugsf. Hatting S.'s Lærer N J Clausen, Hatting, Form. Løsning S.'s.

Større Landejend. Boller Hovedgaard, Uth S., 76 Td Hrt., Grevsk. Frijsenborg, Forp. F Glud. Christiansminde, s. S., 45 Td Hrt., Grevsk. Frijsenborg, Forp. C Langhorn. Byholm, Hatting S., 132 Td. Hrt., Khr. A T Schütte, Forp. Horsens Baiersk Ølbryggeri. Mosegaard, s. S., 18 Td. Hrt., Khr. Schütte, Forp. S Mikkelsen. Merringgaard, Korning S., 20 Td Hrt., Enkefru Serène d' Acquéria, Forp. Zerlang. Ussinggaard, s. S., 57 Td Hrt., Khr. Holten Castenskjold, Forp. Chr Hoppe. Aldumgaard, Stenderup S., 19 Td Hrt., Propr. Abildgaard. En Gaard i S.- Aldum, s. S., 13 Td Hrt., Vald Hansen. Præstegaarden,

Urlev S., 13 Td Hrt., Præstekaldet, Forp. Holm.

Bagere. R P Nielsen, Stobberup, ¹⁷/₈ 82. Bertelsen, Odens Mølle, ¹⁶/₁₁ 77. H Mikkelsen, Torsted.

Broløggere. N Simonsen, Spetterup. R Jensen, H Dehnhardt, Remmerslund. J P Christiansen, Eriknaur.

Bødkere. R Jensen, Remmerslund. Danielsen, Hatting. A Nielsen, Stobberup.

Drejere. L Jensen, Stenderup. P Jørgensen, Spetterup. J Jensen, Korning.

Fabriker. Rausthøj, Stenderup Teglværk. Heide, Byholm Teglværk. S Petersen, Vognfabrikant, Ølsted.

Fæstemand. Chr Gjørup, Eriknaur.

Gartnere. C Sørensen, Stobberup. Jensen, Byholm. Hansen, Boller. Jacobsen, Torsted.

Glarimestre. I Christensen, Spetterup.

Gjæstgivere. Chr Jensen, Konstantia Kro, ⁴/₇ 82. J Andersen, Korning Kro, ⁵/₁₁ 77. A Clemmensen, Løsning Kro, ¹⁸/₉ 78. H P Jensen, Ølsted Kro, ¹⁰/₈ 81.

Handlende. Kbm. og Detailh. (Kolonial-, Isenkram- og Manufakturvarer). Baggsgaard, Remmerslund, ²⁹/₆ 81. C Jensen, Konstantia, ¹⁷/₈ 82. M Clemmensen, ⁹/₁₀ 72, H Hansen, ²⁹/₆ 73, Løsning. R Laurisen, Stobberup, ¹/₈ 78. J Sørensen, Urlev, ¹/₆ 78.

Malermestre. C Jørgensen, Gjæsager. J E Petersen, Stobberup.

Murermestre. C Jensen, Remmerslund, ²⁴/₁ 81. H Andersen, A Sørensen, Gjæsager. L Jørgensen, Ølsted. P Boysen, Botrup. J Petersen, N Jessen, Stobberup. M Larsen, Løsning. N P Rasmussen, ⁹/₆ 82, Th Andersen, Hatting. J Frederiksen, F Jensen, A A Petersen, S Eriksen, Eriknaur. R Christensen, Torsted. L P Rasmussen, Dagnæs. H Dalby, Uth. H Conradsen, Seit. H Hansen, Tyrsted. J Sørensen, Urlev.

Møllere. H Christensen, Løsning Ml., ²⁹/₅ 75. A Madsen, Sæbberup. O C Jensen, Nedre Mølle, ¹⁸/₇ 81. K Gydesen, Tyrsted, ⁵/₅ 69. F Glud, Boller, ⁸/₂ 71. M Knudsen, Hatting, ²⁵/₈ 78. J Hansen, Byholm, ²⁴/₁₀ 79. V Sørensen, Stouenbjerg Ml., ²⁴/₁₂ 78.

Sadelmagere. Petersen og J Matz, Stenderup. P Petersen, Mortensen, Løsning. L Davidsen, Hatting.

Skomagere. Brøckner, Stenderup. M Nielsen, Spetterup. S Simonsen, Løsning, ⁹/₁₁ 75. Birk, Hatting. Juul, Korning.

Skorstensfejer. Th Jørgensen, Remmerslund.

Skrædere. S Th Christensen, Spettrup, ¹⁴/₇ 81. S Petersen, Stenderup. A Sørensen, Remmerslund. N B Jensen, ¹⁹/₁₀ 80, og R Petersen, Sæbberup. N Rasmussen og C Jensen, Ølsted. Christensen og B

Direktion for Danmark: Vimmelskafte 47, Kjøbenhavn.

Rasmussen, Torsted. E Thomsen, Tyrsted. N Hansen, P Sørensen og J Jørgensen, Merring. M Nielsen, Løsning, $\frac{24}{11}$ 85.

Slagtere. L Back, Løsning. M Thomsen, Stobberup. J Jacobsen, Korning.

Smede. L Frandsen og Laursen, Stenderup. P Petersen, N.-Aldum. H Chr Petersen, Spetterup. Elkjær, Stobberup. B Pedersen og P Sørensen, Odens. N Jensen, Tyrsted. N Christensen, Dallerup. N Andersen, Dagnæs. Haurberg, Byholm. N Andersen, L Nielsen og C Jensen, Hatting. P Sørensen, Eriknaur. Jensen, Torsted. M Jensen, Ørnstrup. O Christensen og R Hansen, Korning. Rixen, Merring. Andersen, Boller. N P Steffensen, Seit. J Laursen, Urlev.

Tømremestre. P Jacobsen, Stenderup. A Nielsen og C Christensen, Spetterup. J Hansen, Remmerslund. H Sørensen, Stobberup. A F Poulsen og H Jensen, Odens. C Georgsen, R Buck og S Jørgensen, Tyrsted. J Chr Jensen, Hatting. S Ulkjær, Eriknaur. A Hansen, P Pedersen og Vilh Eriksen, Torsted. M Hansen og N Mikkelsen, Korning. J Eriksen, Merring. R David- sen, Stobberup Skov. H Hansen, Urlev.

Uhrmagere. M Jørgensen, Stenderup. P Vins, Stobberup.

Hads Herred.

(Aarhus A. Kontor i Odder)

Alrs S. (268 Indb.)

Sgnf. Grdm. J Simonsen.

Sgnf. og Lægdsm. Grdejer S Sørensen.

Lærer. S T Frøsig.

Forligsm. i Tyende- og Aftægtss. Grdejer J Mikkelsen.

Handlende. D F Sørensen, $\frac{2}{6}$ 85, 8. Chr Simonsen, $\frac{24}{2}$ 72.

Murer. P Mortensen, $\frac{4}{6}$ 77.

Nørvang Herred.

(Vejle A. Kontor i Vejle)

En Del af Øster-Snede S. (hele S. 1646 Indb.)

Hou.

Jernb.-St. Jernb.-Tel.-St. Halling S., Hads H., Aarhus A. Ad Jernb. 0,84 M. t. Halling. 0,53 M. t. Boulstrup, 0,88 M. t. N.-Randlev, 1,28 M. t. Odder. Se Odder.

Hovedgaard.

Jernb.-St. Jernb.-Tel.-St. Ørtridalev S., Vor H., Aarhus A. Ad Jernb. 1,9 M. (over Hylke) t. Skanderborg, 0,6 M. t. Tvingstrup, 1,9 M. t. Horsens. Se Horsens.

Humble.

Postexp. Tel.-St. med indskr. Dagtj. Humble S., Langelands Sønder H., Svendborg A. 2 M. t. Rudkjøbing, 2 M. (over Tryggeløv og Søndebro) t. Bagenkop.

Langelands Sønder Herred.

(Svendborg A. Kontor i Rudkjøbing)

Magleby S. (2088 Indb.) Tryggeløv S. (899) Fodslette S. (430) En Del af Humble S. (hele S. 2322)

Telegrafst. i Humble og Bagenkop, med indskr. Dagtj.

Sgnf. Grdm. H Pedersen, Helsned, f. Humble S. Grdm. Chr Madsen, Nør- balle, f. Tryggelev-Fodslette S. Forp. P Fabricius, Holmegaard, f. Magleby S.

Sgnf. N M Guldborg, Humble, f. en Del af Humble S. H M Jørgensen, Tryg- geløv, f. Tryggeløv S. N Rasmussen, Fod- slette, f. Fodslette S. M Nielsen, Norden- bro, og G Henriksen, Søndebro, f. Magle- by S.

Lægdsmænd. N M Guldborg, Humble, f. Humble. M Borup, Nørreballe, f. Trygge- løv. Grdm. J Rasmussen, Fodslette, f. Fodslette. Grdm. N Eriksen, Nordenbro, f. Magleby.

Lærere. Jørgensen, Humble. Lorentzen, Ristinge. Møller, Kirkes., Tryggeløv. Jen- sen, Tryggeløv Østerskov. Hundrup, Fod- slette. Tofte og Kirchheiner, Nordenbro. C Jørgensen, Søndebro. P Nielsen, Nor- denbro Vesteregu.

Større Landejend. Hjortholm, Fodslette S., 92 Td. Hrt., C L Hastrup, Forp. Møl- ler, Skovsgaard og H Bech, Frederiks- borg, Rødbygerhavn, s. S., 23 Td. Hrt., Enkefru Hastrup, Forp. Staun. Lykkes- holm, Tryggeløv S., 30 Td. Hrt., Stamh. Ahlefeldt, Forp., F Andersen. Knipholm, s. S., 32 Td. Hrt., s. Ejer, Forp. Enkefru Kjær. Nordenbrogaard, Magleby S., 39 Td. Hrt., s. Ejer, Forp. Lundsgaard. Magleby Præstegaard, s. S., 18 Td. Hrt., Præstekaldet, Forp. O Fabricius. Brolykke, s. S., Stamh. Ahlefeldt, 26 Td. Hrt., Forp. Ldsthm. Hof- jægern. Greve O C Ahlefeldt-Laurvigen. Hol- megaard, s. S., 27 Td. Hrt., s. Ejer, Forp. P Fabricius. Søgaard, s. S., 28 Td. Hrt., Grevskabet Langeland, Forp. C Krühøffer.

Bagere. C M Madsen, Kinderballe. H Hansen og Th Nielsen, Tryggeløv. P H Bondesen, Bagenkop. N Rasmussen. Nør- denbro: J Rasmussen, Søndebro.

Gjæstgivere. P Hansen, Tryggeløv. B E Harboe, Bagenkop.

Handlende. Detailh. Chr Hansen, $\frac{10}{11}$ 82, Brøndby. H C Nielsen, $\frac{10}{5}$ 83, Ristinge. R Henriksen Kock, $\frac{13}{3}$ 84, H J H Toft, $\frac{21}{3}$ 85, M Wolder, Humble. P Hansen, $\frac{9}{11}$ 83, G Nielsen, $\frac{10}{1}$ 85, Tryggeløv. N Nielsen, $\frac{3}{2}$ 85, Østenskov. R Hansen, $\frac{17}{5}$ 76, M Hansen, $\frac{26}{4}$ 82, Fodslette. B E Harboe, $\frac{20}{8}$ 66, Bagenkop. K Bruun, $\frac{4}{3}$ 81, J P Nielsen, $\frac{15}{10}$ 67, M A Olsen, $\frac{20}{6}$ 83, A Niel- sen, $\frac{9}{10}$ 67, Nordenbro. J Nielsen, $\frac{3}{3}$ 75, J Jørgensen, $\frac{27}{4}$ 75, Søndebro. Høkere. N Rasmussen, $\frac{24}{10}$ 63, Hesselbjerg. N M Jacobsen, $\frac{19}{4}$ 83, Søndebro. P H Rasmus- sen, $\frac{1}{8}$ 77, H H Mortensen, $\frac{14}{8}$ 82, Bagenkop.

Karetmager. N Christoffersen, $\frac{2}{12}$ 84, Tryggeløv.

Møllere. H Hansen, Tryggeløv. C M Madsen, Kinderballe. M Rasmussen, Nor-

Livsforsikringselskabet New-York,

denbro. J Rasmussen, Søndebro. Aktieselskabet, ²²/₉ 81, Bagenkop Mølle.

Skomagere. M Hansen, ³⁰/₁₁ 83, Nørreballe. H Chr Hansen, ¹⁹/₅ 83, Magleby.

Snedkere. Rehm, Nordenbro. C W H Wolter, ¹⁷/₁₀ 81, Søndebro.

Humlum.

Jernb.-St. Jernb.-Tel.-St. Humlum S., Skodborg H., Ringkjøbing A. Ad Jernb. 0,5 M. t. Oddeund (Syd), 1 M. t. Struer. Se Struer.

Hurup.

Postexp. Jernb.-St. Jernb.-Tel.-St. Hurup S., Refs H., Thisted A. ¹/₂ M. t. Næssund, 1 M. t. Boddum, 1 M. t. Vestervig. Ad Jernb. 0,6 M. t. Ydby, 1,7 M. t. Lyngs, 2,3 M. t. Hvidbjerg, 0,9 M. t. Bedsted, 1,9 M. t. Hørdum.

Hassing og Refs Herreder.

(Thisted A. Kontor i Vestervig)

Heltborg S. (770 Indb) Hurup S. (560) Helligsø S. (337) Boddum S. (400) Ydby S. (1109) Dele af Grurup S. (hele S. 272) og Vestervig S. (hele S. 2371)

Sgmf. Pastor Anthon, Hurup, f. Hurup S. Grdejer N Lings, Heltborg, f. Visby-Heltborg S. Grdejer M Hedegaard, Refs-Hedegaard, Ydby, f. Boddum-Ydby S. Propr. J Bendixen, Gjettrupgaard, f. Helligsø-Gjettrup S.

Sgmf. Grdejer A Dahlsgaard Baun, Hurup. Husejer Chr Andersen, Heltborg. S Chr Villadsen, Boddum. E Jensen, Helligsø. Propr. A Frederiksen, Ydby.

Lægdsm. Grdejer Christensen, Hurup. N J Vestergaard, Heltborg. J Nielsen, Boddum. E Jensen, Helligsø. A Frederiksen, Ydby.

Lærere. Nørby, Hurup. Koppel, Heltborg. J Chr Nielsen, Boddum. N Christensen, Helligsø. Andreassen, Dover. Meiner, Tvolm.

Sp.- og Laanek. Boddum-Ydby Pastorats Sp.- og Laanek. Ydby, Kass. og Bogh. Grdejer M Hedegaard, berett. til alene at kvittere for Indbet. Sp.- og Laanek. for Helligsø-Gjettrup S., Kass. og Bogh. Lærer N Christensen, Helligsø, der underskr. med 2 Bestmdl.

Større Landejend. Refsgaard, Hurup S., 13¹/₂ Td. Hrt., Propr. Hestbech. Boddumbisgaard, Boddum S., 15¹/₂ Td. Hrt., Propr. N Buch. Præstegaarden, s. S., 13 Td. Hrt., Præstekaldet, Forp. J Chr Pedersen. Bubl, Vestervig S., 16 Td. Hrt., S Sejersen. Dover-Vestergaard, Ydby S., 17 Td. Hrt., Borbergs Arvinger, Best. N Chr Borberg. Skibstedgaard, s. S., 14¹/₄ Td. Hrt., A Bendixen. Dover-Vestergaard, s. S., 12¹/₂ Td. Hrt., Frknr. Boel. Abildgaard, Grurup S., 19¹/₂ Td. Hrt., Propr. N Jensen.

Markeder. I Hurup: Søgnedagen efter de to første samlede Søgnedage i Juni Heste; 1. Mand. i Septbr. Heste, Kvæg og Faar.

Firma-Register.

Hundahl & Bach, Detailh., Hurup, J P Bach, Fuldm. C Knudsen.

Bagere. N P Christensen, Refs. Chr Pedersen, Heltborg. Chr Andersen, Boddum. J Chr Christensen og Chr Dahlgaard, Helligsø. J Poulsen og H Larsen, Tvolm.

Blikkenslagere. Chr Poulsen, Ulsted, Heltborg. N Madsen, Ydby.

Bødker. O C Nielsen, Refs.

Dyrlæger. Jørgensen, Refs. Læssøe, Hurup.

Gartnere. Christensen, Hurup. P Dam, Heltborg.

Gjæstgivere. N C J Hamborg, Hurup. J C Lund, Næssund. A Kjærulff, Tvolm. N Sørensen, Ydby.

Handlende. Hundahl & Bach, ⁶/₁₁ 83, Hurup. J Andersen, Hurup. Chr Jensen Bach, Refs. Chr Petersen, Heltborg. N Chr Nielsen, Boddum.

Hjul- og Kæremagere. M Larsen og J Henriksen, Refs. L Madsen, Andersen, Kjærstrup.

Malere. Chr Andersen, Helligsø. Chr Larsen og S Gjørup, Tvolm. P C Sørensen, Refs. J Pedersen, Heltborg.

Murermestre. L Sørensen, Refs. N Wilumsen, Hurup. A Frühstück, Heltborg. J Simonsen, Ginderup. J Andersen og L Andersen, Boddum. L Chr Madsen, Helligsø. P Christensen og N Christensen, Tvolm. A Hansen, Ydby.

Møllere. L Pedersen, Refs. R Villadsen, Heltborg. L Jørgensen, Ginderup. S Chr Pedersen, Boddum. P Reck, Ydby.

Rebblagere. N C Jensen, Hurup. L P Nielsen-Engmark, Ydby.

Sadelmagere. J P Mortensen, Refs. A Thomsen, Tvolm.

Skomagere. J Jensen, Hurup. Chr Larsen, Ettrup. P Amby, Heltborg. L Johannesen, Boddum. P Pedersen, Helligsø. Christensen og N C Poulsen, Tvolm.

Skrædere. N Jensen, Refs. Pedersen, Hurup. M K Olesen, Heltborg. Chr Nielsen, Boddum. Th Andersen, Helligsø. A Sørensen, Ydby. J Larsen, Tvolm.

Smede. A Jensen, J Nielsen, Chr Nielsen, Refs. N Nielsen, Ettrup. J Simonsen, J Nielsen, Heltborg. J Jensen, Ullerup. O Chr Olsen, Kjærstrup. Th Pedersen, Chr Andersen, Boddum. J Nielsen, Holmgaard, Helligsø. Hansen, Ydby.

Snedkere. Chr Nielsen, Refs. N Christensen, Heltborg. N Jensen, Tvolm.

Tømrere. J Hansen, Chr Christensen, H Jensen, Refs. L Amby, O Skammelsen, Heltborg. S Fogh, Ginderup. P Nielsen, H Chr Pedersen, C Jensen, N Madsen, Bronsholm, Boddum. J Poulsen, Chr M Christensen, Helligsø. N Chr Nielsen, Ydby. Chr Poulsen, Dover.

Direktion for Danmark: Vimmelskiftet 47, Kjøbenhavn.

Tøffelmagere. J Odgaard, Helthborg. P Christensen, Helligsø.

Uhrmagere. Chr A Thorgaard, Refs. Andersen, Ydbø.

Husum.

Jernb.-Holdepl. mellem Frederiksborg og Herlöv. Brøndø. høj S., Sokkelunds H., Kbhvns. A. Se Kjøbenhavn.

Hvalsø.

Postexp., Jernb.-St., Jernb.-Tel.-St. Kirke-Hvalsøe S., Voldborg H., Kbhvns. A. Ad Jernb. 1 M. t. Lejre, 0,9 M. t. Tøllsøe.

Lejre Herred.

(Kjøbenhavns A. Kontor i Roskilde).
Kidserup S. (323 Indb.) Hvalsø S. (820) Dele af Sonnerup S. (hele S. 735), Saaby S. (hele S. 1373) og Sørgaas S. (hele S. 520).

Sgnrf. Grdejer L Andersen, Dyrlandsgaard, f. Hvalsø S. Lensgreve F V Danneemand, Aastrup, f. Saaby-Kidserup S.

Sgnf. Grdbest. L Andersen f. Hvalsø S. Grdejer Jacob Pedersen, Skovhadstrup, f. Særløse S. N Mogensen, Kidserup. N Christensen, Kirke-Saaby. O Mogensen, Torkildstrup.

Lægds. Grdbest. Knud Andersen, Engleup, f. Sonnerup S. Grdejer. O Mogensen, Torkildstrup. Grdm. N Mogensen, Kidserup. Iøvrigt Sgnf.

Lærere. — — — og Hjælpe lærer Nielsen, Kirke-Hvalsø. V Carlsen, Skovhadstrup. V Møller, Tolstrup. N H Skjoldager, Kirke-Saaby. J B B Smith, Kidserup. H P Skjoldager, Vester-Saaby.

Vurderingsm. if. L. 19/3 69. Grdm. C Nielsen, Særløse. L Hansen, Kidserup, f. Husmandskreditforeningen.

Forligsmæglere i Tyendesager. Grdejer L Andersen, Abbetved, f. Saaby-Kidserup. Bødker Morten Mikkelsen, Kirke-Hvalsø, f. Hvalsø-Særløse.

Større Landejend. Sonnerup Hovedgaard, Sonnerup S., 38 Tdr. Hrtk., Greve C J W Schulm-Zeuthen, Forp. N Jensen, Skullerupholm, Kidserup S., 52 Tdr. Hrtk., Lensgreve C C M Holstein-Ledreborg, Forp. Henningesen. Aastrup Hovedgaard, Saaby S., 51 1/4 Tdr. Hrtk., Godsejer Schack-Brockdorff, Forp. A Marcher. En Gaard i Abbetved, s. S., 12 3/4 Tdr. Hrtk., N Andersen. En Gaard i Torkildstrup, s. S., 14 3/4 Tdr. Hrtk., Ole Mogensen. Buske, Hvalsø S., 13 Tdr. Hrtk., Brødr. Trebbin.

Markeder. Ved Hvalsø Jernbanestation: 1. Onsdag i Marts, 8. Maj, 5. Sptbr. og 14. Nvbr. Kreaturer.

Apotheker. Jensens Enke, Kirke-Hvalsø, Best. Cand. pharm. E G Jensen.

Bagere. H Larsen, Vester-Saaby. G Stade, K.-Hvalsø. C Jensen, Vintermølle.

Bryggere. J Larsen Torkildstrup. Brødr. Trebbin, Buske, Best. Hansen. C Jensen, Vintermølle.

Bødkere. F Jensen, Kirke-Saaby. M Mikkelsen og N Larsen, Kirke-Hvalsø. P Asmussen, Tolstrup.

Dyrlæge. J Wedel, Nørre-Hvalsø.

Gjæstgiver. Chr Nielsen, „Hotel Hvalsø“, Kirke-Hvalsø.

Handlende. Kbm. P H Hansen, 12/9 78, 20,00, Kirke Hvalsø. V S Frederiksen, 4/11 85, Hotel Hvalsø. Detail- og Brændevinsh. P C Larsen, 30/6 83 og 5/12 83, Kidserup. H Nielsen, 30/7 78, 4,00, Tolstrup. J Christensen, 19/12 82 og 3/1 83, 2,00, Skovhadstrup. A Jensen, 23/4 77, 4,00, Vester-Saaby. O Brenø, 7/4 74, 2,00 og E J Gottschalck, 30/11 68 og 6/1 72, 8,00, Kirke-Saaby. Detailh. O Andersen, 17/6 79, 3,00, Vester-Saaby. P N Clausen, 29/4 85, B M Nielsdatter, 4/9 62, L V Andersen, 12/8 85, K.-Hvalsø. T Busenius, 25/4 78, H Christensen, 14/7 82, N Christiansen, 9/11 81, 3,00, Torkildstrup. H Hansen, 3/10 72, L Nielsen, 30/12 58, H Jensen, 5/12 81, 2,00, Kirke-Saaby. H Petersen, 15/6 83, Kidserup. Høkere. N Hansen, 26/4 56, 3,00, Tolstrup. J Jensen, 4/6 62, N.-Hvalsø. E Nielsen, 16/8 59, Urtehus Hvalsø. N Zachariassen, 26/9 81, K.-Hvalsø. A Christensen, 21/10 73, Kirke-Saaby. Smaah. E A K Jørgensen, 24/11 77 og C Petersen, K.-Saaby.

Hjulmænd. F Jensen, K.-Saaby. H Nielsen, J Nielsen, V.-Saaby.

Malere. Gnuzdmann, Skovhadstrup. F Hansen, V.-Saaby. Hansen, K.-Hvalsø.

Murermestre. C Hansen, K.-Hvalsø. Dillonær, Skovhadstrup.

Møllere. H P Hansen, Taderød øverste Mølle. H Larsen, 6,00, V.-Saaby. O Larsen, 20,00, K.-Hvalsø. C Olsen, Taderød nederste Mølle. R Hansen, Rasmussen, C Jensen, J Jensen, Vintermølle.

Sadelmagere. A Buch, Torkildstrup. F Hillebrandt, Skovhadstrup. P Johansen, N.-Hvalsø. J Petersen, K.-Hvalsø.

Slagter. N Christensen, K.-Hvalsø.

Skomagere. E Christiansen, P Christensen, N Hansen og C Petersen, K.-Hvalsø. L Christensen, N.-Hvalsø. J Holm og O Hansen, V.-Saaby. Koefoed, K.-Saaby. J Pedersen, Skovhadstrup. H P Petersen, Bjergskovhuse. N Rasmussen, Kidserup.

Skrædere. A Olsen, N.-Hvalsø. H Christensen, K.-Saaby. J Olsen, Kidserup. J Larsen, Skovhadstrup. H Hansen, K.-Hvalsø.

Smede. H Jensen, K.-Hvalsø. O Hansen, N.-Hvalsø. A Pedersen, K.-Saaby. C J Jensen, J Pedersen, Torkildstrup. S Pedersen, Kidserup. A Olsen, Vennelyst, Saaby S. J Pedersen, N.-Hvalsø.

Snedkere. N Hansen, K.-Hvalsø. Jensen, V.-Saaby.

Stenhuggere. H Hansen, A Hansen, A Jensen, K.-Hvalsø.

Tømrere. H Nielsen, P Petersen, K.-Hvalsø.

Livsforsikringsselskabet New-York,

N Hansen, Skovhadstrup. O Andersen, Tolstrup, R Jensen, V.-Saaby. J Andersen og M Larsen, K.-Saaby. P Jørgensen, J T Nielsen, Kidserup. H Nielsen, C Sørensen. N.-Hvalsø.

Udvandringsagenter. Detailh. Gottschalck, K.-Saaby, Agent for Flink, Main & Montgommery samt f. State Linien. Detailh. O Brenøe, K.-Saaby, Agent for M Frederiksen og N P Frederiksen. Kbhvn.

Uhrmagere. F Jensen, K.-Hvalsø. H Hansen, K.-Saaby.

Vævere. H Pedersen, Tolstrup. C Jensen, K.-Saaby. A Bruun, Torkildstrup.

Merløse Herred.

(Holbæk A. Kontor i Holbæk.)

Dele af Soderup S. (hele S. 1411 Indb.) og Eskildstrup S. (hele S. 590).

Sgnrf. Grdejer N Fredriksen, Ebberup, f. Soderup-Eskildstrup S.

Lærere. Chr Weiss, Tingerup. Mathiesen, Stedstrup.

Dyrlæge. C C Fløjstrup, Tingerup.

Handlende. Detailh. V J A Weiss, $\frac{2}{6}$ 77, Tingerup. Chr Olsen, $\frac{2}{1}$ 81, Smidstrup. L T Jørgensen, $\frac{2}{1}$ 86, Stedstrup.

Skjoldnæsholm Birk.

(Sorø A. Kontor i Ringsted)

Dele af Jydstrup S. (hele S. 557 Indb.) og Valsøllille S. (hele S. 717)

Sgnrf. J Jørgensen f. Jydstrup og Valsøllille S.

Sgnf. og Lægdsn. Chr Hansen, Jydstrup, f. Jydstrup S. H Christiansen, Valsøllille, f. Valsøllille S.

Lærere. J Christensen, Tolstrup.

Forligsmæglere. Forp. C P Bech, Valsøllillegaard.

Firma.

Jydstrup Forbrugsforen., Form. Grdm. P Sørensen, Høed.

Hvidbjerg.

Postexp. Jernb.-St. Jernb.-Tel.-St. Hvidbjerg S., Refs H., Thisted A. Ad Jernb. 0,7 M. t. Uglev, 1,3 M. t. Oddeund (Nord), 0,6 M. t. Lyngs, 1,7 M. t. Ydby, 2,3 M. t. Hurup.

Refs Herred.

(Thisted A. Kontor i Vestervig)

Hvidbjerg (paa Thyholm) S. (1827 Indb.) Lyngs S. (543) Søndbjerg S. (578) Odby S. (679)

Sgnrf. Propr. N Overgaard, Overgaardsminde, Hvidbjerg, f. Hvidbjerg-Lyngs S. Propr. M Willadsen, Odby, f. Søndbjerg-Odby S.

Sgnf. Grdejerne L C Dam, Hvidbjerg, S Andersen, Lyngs, P Serup, Søndbjerg, A Christensen, Odby.

Lægdsn. Grdejerne A Nielsen, Hvidbjerg, N Pedersen, Lyngs, Sgnf. P Serup, Søndbjerg, A Christensen, Odby.

Lærere. P Hoelgaard, Hvidbjerg. J Obbekjær, Helligkilde. J Hansen, Barslev.

Andersen, Smerup. Klitgaard, Lyngs. Bendixen, Søndbjerg. L Andersen, Odby.

Strandfogder. Grdm. Eiler Mikkelsen og Hmd. Jens Kjær f. Lyngs Strand. Grdejerne Jens Bak f. Floulev Strand, Thomas Nielsen og Anders Christensen f. Odby Strand.

Spare- og Laanekasser. Sp. og Laanek. i Hvidbjerg-Lyngs Pastorat, Hvidbjerg. Lærere P Hoelgaard, Kass. og Bogh., Best.: Grdejerne N Nielsen og J Hove, Hvidbjerg, M Poulsen, Semb, Chr Hansen, Styvel. C M Larsen, Semb, og L Chr Jensen, Skjoldal; Kass. og et af de øvrige Bestmedl.s Underskrift forpl. ved Udstedelsen af Gjældsbeviser, medens Kass.'s Underskr. alene er tilstr. for Indbet. paa Gjældsfor skrivainger, der ere sikrede ved Kaution, samt for Ind- og Udbet. paa Kontrabøgerne. Sp.- og Laanek. i Sindbjerg-Odby S., Uglev By, Odby S., Hmd. Christen Madsen, Kass. og Bogh., Uglev; Best.: Grdejerne Thomas Nielsen, Odby, Paul Christensen, Serup, Niels Olesen, Hellerø, M Willadsen, Odby, Peder Serup, Hellerø; Kass. og Bogh. kvitt. for Ind- og Udbet. paa Kontrabøger og Indbet. paa Gjældsfor skrivn., der ere sikrede ved Kaution (et af Bestmedl. Underskr. er tillige nødv. ved Udstedelse af Gjældsbeviser).

Større Landejend. Helligkildegård, Hvidbjerg S., 18 $\frac{1}{2}$ Tdr. Hrtk., Propr. J A Kjær. Hinsels Hovedgrd., s. S., 13 $\frac{1}{2}$ Tdr. Hrtk., Propr. Jakob Overgaard.

Markeder. I Hvidbjerg Tirsdag i 3die fulde Uger i April Kreaturer; 1ste Mandag i Oktbr. Kvæg og Faar.

Firma-Register.

Hansen & Ko., Kbmforretn. og Udsalg af Spirituosa, P Hansen og Sørensen, ved vigtigere Retshandler kræves begge Delt.,s Underskrifter, Firmaet maa ald. ikke belastes med Kautionsforpl. af nogensomhelst Art.

Apotheker. C A Ballhausen, Hvidbjerg. **Bagere.** J Christoffersen, Barslev. L C Jepsen. J Poulsen, Hvidbjerg. Poul Møller Christensen, Søndbjerg. L Yde og Saxild, Uglev.

Blikkenslagere. J Lund og Nielsen, Hvidbjerg, P C Nielsen, Floulev.

Bødker. O Rindberg, Hvidbjerg.

Dyrlæge. Ravn, Barslev.

Farver. J Vinding, Kallerup.

Gartnere. N M Nielsen og Østergaard, Hvidbjerg. Niels Jensen, Torp.

Gjæstgivere. P Rokkjær, Hvidberg. Chr Pedersen, Tambohus. M P Kastbjerg, Oddeund Nord.

Handlende. Hansen & Ko., $\frac{3}{12}$ 84, S Splidsboel, $\frac{23}{10}$ 84, W Willadsen, $\frac{10}{6}$ 82, C Carlsen, $\frac{12}{9}$ 85, C Pedersen, $\frac{29}{10}$ 84, M Christensen, $\frac{29}{10}$ 84 og K Knudsen, $\frac{29}{10}$ 84, Hvidbjerg. Lars Nielsen, Barslev. L C Olesen, $\frac{10}{7}$ 63,

Direktion for Danmark: Vimmelskafte 47, Kjøbenhavn.

Lyngs. J Kræmmer, Jestrup. Peter Baggesen, ³⁰/₁₂ 69, Bering, Søndbjerg. Christen Pedersen, ⁷/₆ 79, Tambohus. L Chr Larsen og Th Nielsen, Odby. P Christen-¹¹/₁₁ 82, Oddeund Nord.

Hjul- og Karetmagere. H Knudsen, Hvidbjerg. Henrik Vestergaard, Jestrup.

Malere. P Chr Jensen, Fischer, Hansen Kok, Nielsen, Hvidbjerg. C Nielsen, Barslev. Peder Christian Tanderup, Søndbjerg.

Murermestre. P Jørgensen, Semb. K Nielsen, Hvidbjerg. C Sannegaard, Helligkilde. A Jensen, Barslev. J Grusgaard, Styvel, O Madsen, Floulev. Mikkel Josefsen, Torp. Niels Christensen, Jestrup. Poul Jensen og Jens Meldgaard, Hellerø. J Chr Jespersen og J Chr D Poulsen, Serup.

Møllere. J Overgaard, Hinsels. C M Larsen, Semb. N Jensen, Barslev. P C Jørgensen, Floulev. C Pedersen, Egeberg. Niels Olesen og Niels Chr Pedersen, Jestrup. Jens Poulsen og Peder Iversen, Søndbjerg. Chr Andersen, Bjørndal.

Rebslagere. A Topp, J Christensen, A C Christensen, Hvidbjerg.

Sadelmagere. V Topp, Hvidbjerg. Poulsen og Vang, Floulev.

Skomagere. Stumpf og Graugaard, Hvidbjerg. P Madsen, Barslev. Vestergaard, Floulev. Hinge, Lyngs. Chr Nyemann og Anders Peter Mortensen, Søndbjerg. H P Jensen, Uglev.

Skrædere. Dalgaard, C Christensen, Hvidbjerg. L C Sørensen, Semb. M Thagaard, Flaulev. N Nielsen, Barslev. Christen Jepsen Vemb, Hellerø. A N Kjærgaard, Odby.

Slagtere. K Andersen, Hvidbjerg. Christen Olesen, Søndbjerg.

Smede. Brødrene Krabbe, P Henriksen, J Nielsen, C Christensen, A Pedersen, Hvidbjerg. J P Nielsen, Semb. N Jørgensen, Barslev. J Mikkelsen, Floulev. L Klemmensen, Styvel. Niels Zefling Christensen, Torp. Peder Olesen og Mads Peter Eliassen, Jestrup. Niels Poulsen, Hellerø, Jens Chr Madsen, Søndbjerg. P Nielsen, Odby. N Nielsen, Uglev. M P Rokkjær, Serup.

Snedkere. N Madsen, P Knudsen, J Hedegaard, Hvidbjerg.

Tømrere. C Fumsgaard, N Madsen, M Larsen, A C Morsing, N C Pedersen, Hvidbjerg. M Sørensen, Semb. O Thagaard, C Kobberø, Floulev. N C Holmgaard, C L Nielsen, G Grønbæk, Barslev. P C Pedersen, Kallerup. Anders Knudsen Bundgaard, Lyngs. Christensen Fomsgaard, Torp. Peder Jensen, Jestrup. Christen Damsgaard, Hellerø. Anders Andersen, Søndbjerg. A Chr Jensen Pindborg og O Pedersen, Odby. N Chr Pedersen, Uglev.

Tøffelmagere. P Christiansen, A Sørensen, Hvidbjerg. P Meldgaard, Floulev. L Olesen, Uglev.

Uhrmagere. P Stilling, Hvidbjerg. K Knarberg, Helligkilde. Jens Gundersen, Lyngs.

Hylke.

Jernb.-Holdepl. mellem Skanderborg og Hovedgaard. Hylke S., Vor H., Aarhus A. Se Skanderborg.

Hæstrup.

Jernb.-Holdepl. mellem Hjørring og Vraa. Hæstrup S., Børgium H., Hjørring A. Se Hjørring.

Højby.

Jernb.-St. Jernb.-Tel.-St. Højby S., Aasum H., Odense A. Ad Jernb. 0,55 M. t. Hjallesø, 0,76 M. t. Fruens Bøge, 1,28 M. t. Odense, 0,52 M. t. Aarslev, 0,84 M. t. Pederstrup, 1,51 M. t. Ringe. Se Odense.

Højrup.

Jernb.-St. Jernb.-Tel.-St. Hillerslev S., Salling H., Svendborg A. Ad Jernb. 0,56 M. t. Espe, 1,43 M. t. Ringe, 0,31 M. (over Haagerup) t. Korinth. Se Korinth.

Højslev.

Jernb.-St. Jernb.-Tel.-St. Højslev S., Fjends H., Viborg A. Ad Jernb. 0,7 M. t. Skive, 1 M. t. Stoholm, 1,7 M. t. Sparkjær, 3,5 M. t. (over Ravnstrup) t. Viborg. Se Skive.

Hørdum.

Postexp. Jernb.-St. Jernb.-Tel.-St. Hørdum S., Hassing H., Thisted A. ¹/₂ M. t. Koldby. Ad Jernb. 1 M. t. Bedsted, 1,9 Mil t. Hurup, 0,7 M. t. Smedsted, 1,7 M. t. Sjørring, 2,6 M. t. Thisted.

Hassing-Herred.

(Thisted A. Kontor i Thisted.)

Hassing S. (379 Indb.), Skyum S. (699), Hørdum S. (816), Sønderhaa S. (602), Hørsted S. (211), Hassing S. (323), Villerslev S. (674), en Del af Stagstrup S. (hele S. 927).

Sgnf. Grdejer Chr Toftdal, Villerslev, f. Hassing-Villerslev S. Grdejer og Sgnf. Poul Chr Christoffersen Holm, Sønderhaa, f. Sønderhaa-Hørsted S. Forp. A Sørensen, Irup, f. Skyum-Hørdum S.

Sgnf. Chr Johannesen, Hassing. Jens Mathias Christensen, Villerslev. Poul Christian Christoffersen Holm, Sønderhaa. Peder Holm, Hørsted. Husejer Chr Toft, Hørdum. Grdejer Niels Munk, Skyum.

Lægdsm. Chr Johannesen, Hassing. I M Christensen, Villerslev. P C Chr Holm, Sønderhaa. Jens Kjeldgaard, Hørsted. Chr Toft, Hørdum. N Munk, Skyum.

Spare- og Laanek. Hassing-Villerslev Pastorats Sp.- og Laanek., Hassing, Kass. og Bogh. Skolel. Pedersen, Hassing; Best.: Grdejerne Jens Frost og Laust Kobberø, Hassing, Jens Knakkegaard og C Toftdahl, Villerslev; Kass.'s eller et enkelt Bestmedl.'s Underskr. er bindende. Sønderhaa og Hørsted Sp.- og Laanek., Sønderhaa; Grdejerne

Livsforsikringselskabet New-York,

L Jensen, Hørsted, S Vestergaard, Jestrup, J Nielsen, Sønderhaa, Husm. Kr Andersen, Sønderhaa, Form., Lærer O Nielsen, Sønderhaa, Bogh. og Kass.; Ind- og Udbet. ske kun d. 11. og 26. i hver Maaned til Best., $\frac{1}{6}$ 86.

Større Landejend. Kaustrup Hovedgrd., Sønderhaa S., 22 Td. Hartk., Prop. F Bille. Irup Hovdgrd., Hørdum S., 29 Td. Hrtk., Enkefru Sørensen, Forp. A Sørensen.

Firma-Register.

P V Jensen, Gudnæsstrand, Kbmhdl., P V Jensen og N P Helligsø, Thisted; berett. til Underskr. P V Jensen.

Apotheker. Hjælpeapothek for Vestervig Apothek, Koldby; Best.: N C Ediger.

Bagere. Anton Vilh. Baun, Villerslev. N Christensen, Hørdum. NSørensen, Koldby.

Blikkenslagere. Melter Petersen, Hassing. Lars Christensen, Villerslev. J Math Pedersen, Hørdum.

Bødker. J P Hansen, Villerslev.

Dyrlæge. C Søgaard Christensen, Koldby.

Farver. Christoffer Pedersen, Hørdum.

Gartnere. Peter S Bak og Søren Sørensen, Hørdum. H H Jensen, Villerslev. Thomas Nollermann, Hørsted.

Gjæstgivere. J C Nyboe, Koldby. O Poulsen, Hørdum.

Handlende. Kolonial- og Manufakth.: Jens Christensen, $\frac{31}{7}$ 80, Skyum. Terkild Nielsen Christensen, $\frac{1}{2}$ 85, og A Frederiksen, $\frac{16}{8}$ 78, Hørdum. P V Jensen, $\frac{28}{9}$ 75, og Niels Jensen Sened, $\frac{1}{12}$ 75, Gudnæs. Chr Møller, $\frac{27}{9}$ 84, Koldby. Manufakth.: Carl Petersen, $\frac{27}{9}$ 85, Hørdum.

Hjul- og Kæremager. Mads Jensen Lodborg, Villerslev.

Malere. Chr Dam, Koldby. P Pedersen, Hørdum, N Munkholm, Poulsen, Villerslev.

Murermestre. Niels Chr. Madsen og Niels Thorsted, Hassing. Chr Poulsen, Jens Peter Simonsen og Chr. Toftdal Nielsen, Villerslev. Christen Nørgaard, Sønderhaa. Nikolaj Tandrup, Hørsted. Jens Sveigaard og Jens Peter Sørensen, Hørdum. Niels Bøjesen og Christen Søgaard, Skyum.

Møllere. Chr Boysen, Gudnæs. Laust Legaard, Villerslev. Jens Krog Pedersen, Sønderhaa. Iver Hansen, Hørsted. Niels Chr Pedersen, Hørdum. Peder Andersen og Lyhne Andersen, Skyum.

Rebslager. Peder Lorentzen, Hørdum.

Sadelmagere. Niels Obel og Chr Sørensen, Hassing. Mads Sørensen, Skyum.

Skomagere. Johan Andersen, Koldby. Ole Andersen Dahlggaard og Chr Madsen, Hørdum. Jens Peter Nielsen, Villerslev. Peter Jensen og Laurids Sørensen, Sønderhaa.

Skrådere. Anders Christensen, Chr Olesen, H Chr Pedersen og Niels Yde, Hørdum. Jesp Pedersen Høve, Hørsted. Vil-

lads Jakobsen, Skyum. Thomas Chr Jensen, Hassing. Jens Chr Madsen, Villerslev. Jens Mathias Ubbesen, Sønderhaa.

Slagtere. N Degn Mikkelsen, Koldby. Chr Møller Steffensen, Hørdum. Fred Jensen Yde, Villerslev.

Smede. Jens Math Andersen og Lars P Larsen, Sønderhaa. Thom Christensen, Hørsted. Andr Madsen og Chr Madsen, Villerslev. Lars Chr L Mølgaard og N P Nielsen, Koldby. Jens Nielsen, Hassing. P Frederiksen og Nikolaj Sørensen, Hørdum. Anders Gredskild og Niels Uhrbrand, Skyum.

Snedkere. Poul Østergaard Christensen, Jens P Nielsen og K L Skov, Villerslev. Christoffer Pedersen og Hans Holm, Sønderhaa. Lars P Eriksen, Hassing. Chr Iversen og P Chr Pedersen, Hørdum. Th Thomsen, Skyum.

Tøffelmagere. P C Jensen, Hørdum. Peder Nielsen, Villerslev.

Tømrere. Poul Jensen, Hørdum. Niels Jensen, Hassing. Niels Anton Klitgaard, J P Nielsen Skinnerup, Chr Vangsgaard, Villerslev. Peder Poulsen og Chr Sørensen, Sønderhaa. N Jensen og Peder Christensen, Hørsted. Jesper Jespersen, Jens Lund og Lars Ubbesen, Hørdum. Søren Andersen, Koldby. Niels Christensen, Jens Jensen, Christen Nielsen og Anker, Ringgaard.

Uhrmagere. A N K Ditlevsen, Villerslev. Ole Nielsen Bok, Sønderhaa.

Hørning.

Jernb.-St. Jernb.-Tel.-St. Hørning S. Hjelmlev H., Aarhus A. Ad Jernb. 1,1 M. (over Stilling) t. Skanderborg, 0,7 M. t. Hasselager, 1,9 M. t. Aarhus. Se Aarhus.

Hørsholm.

Postexp. Tel.-St. med indskr. Dagtj. Hørsholm S., Lyng-Kronborg H., Frederiksborg A. 1 M. t. Holte.

Hørsholm Birk.

(Frederiksborg A. Kontor i Hørsholm.)

Dele af Hørsholm S. (bele S. 1250 Indb.), Birkerød S. (hele S. 2902), Bloustrød S. (hele S. 1545) og Karlebo S. (hele S. 2535).

Birkekont. aabent 9—4. Retsdag Fredag 10. Fuldm. Cand. jur. L C Riise.

Amtsstue- og Skovkassererkont. aabent Mandag, Tirsdag, Onsdag og Lørdag 10—2.

Sgnrf. Kammerraad Christensen, Hørsholm, f. Hørsholm S. Propr. Hoffmann-Nielsen, Brønsholm, f. Karlebo S.

Sgnf. H Petersen, Vallerød, f. Hørsholm S. P Jensen, Isterød, f. Birkerød østre S. H Andersen, Stimestrup, f. Bloustrød S. H P Hansen, Auderød, f. Karlebo Kirkes. J Jensen, Veienbrød, f. Karlebo Strands.

Lærere. Jacobsen, Skjoldager. Petersen, Usserød. Frank, Høsterkjøb. Larsen, Grønnegade. Andersen, Auderød. Mariager,

Direktion for Danmark: Vimmelskafte 47 Kjøbenhavn.

Karlebo. Lærerinde Jensine Hansen, Hørsholm. C Hass private Realskole, Hørsholm. Frk. Pødenphant's private Pigeskole, Hørsholm. Frk. Hatzfeldts Pogeskole, Hørsholm.

Vurderingsm. if. L. $\frac{19}{3}$ 69. Grdejerne H Andersen, Mortenstrup, og H Petersen, Ubberrød. For Østift. Kreditf.: Tømrerm. P Leffland, Usserød, Propr. H Jensen, Niverød, — — — og Hofmann Nielsen, Brønsholm.

Forligskommission for Frederiksborg Amts 7. Kreds, Møde Onsdag Kl. 10, Hotellet i Hørsholm, Partikulier G Keil og Kbm. E Krøll. I Tyendesager for Hørsholm S., Partikulier Larsen, Hørsholm, Suppl.: Gartner Nielsen, Hørsholm.

Sagf. Overretssagf. H H Lerche, Hørsholm.

Branddirektor. Overretssagf. H Lerche, Hørsholm, f. Hørsholm By.

Sp.- og Laanek. Hørsholm Distrikts økon. Selskabs Sp.- og Laanek., Hørsholm, Kammeraad Christensen, Hørsholm, Form.; 3 Bestyrelsesmedl.'s Underskr. forpl.

Forsikringsselskabers Agenter: Postexp. J P Petersen f. Livsforsikrings- og Forsørgelses-Anst. af 1871. Overretssagf. Lerche f. Brand- og Livsforsikr.-Selsk. Danmark. Kbm. J Madsen f. Forsikr.-Selsk. Skjold.

Større Landejend. Kokkedal, Hørsholm S., $28\frac{1}{2}$ Tdr. Hrtk., Konsul P H Block, Forp. — — —. Folehavegaard, s. S., $13\frac{1}{4}$ Tdr. Hrtk., Kapt. V Dinesen og Jægern. J K J S Dinesen, Forp. Krogh. Hørsholm Hotel, s. S., $12\frac{1}{4}$ Tdr. Hrtk., (Gjæstg. J M Hvidbergs Arvinger, Forp. Jørgensen. Nebbegaard, Birkerød S., $19\frac{1}{2}$ Tdr. Hrtk., R Bilsted. Nivaagaard, Karlebo S., 27 Tdr. Hrtk., Godsejer, Ltnt. J Hage. Lynggebæksgaard, s. S., $18\frac{1}{2}$ Tdr. Hrtk., Godsejer M Treschow. En Gaard i Niverød, s. S., $13\frac{1}{2}$ Tdr. Hrtk., P S Rasmussen. En Gaard sammesteds, $12\frac{1}{2}$ Tdr. Hrtk., H P Jensen. En Gaard sammesteds, $13\frac{1}{2}$ Tdr. Hrtk., S Andersen.

Markeder. I Hørsholm 18. April og 29. Oktbr. Heste, Kvæg, Landbrugsprodukter og Husflidsprodukter.

Apotheker. L J Holst, Hørsholm.

Avis. Hørsholm Avis, Red. og Udg. Th Andersen, Hørsholm.

Bagere. J A Fortmeier, A Mørck, V Steckhahn, Hørsholm. Petersen, Usserød.

Barber. Andersen, Hørsholm.

Blikkenslagere. Fasting, Usserød. F Hansen, J Jacobsen, Hørsholm.

Bogbinder. A Rasmussen, Hørsholm.

Brolægger. Brammer, Hørsholm.

Bryggere. Chr Nielsen, Usserød. Jens Jensen, Auderød.

Bødker. Jørgensen, Hørsholm,

Dameskræderinder. Nordlunde, M Yhmann, Usserød.

Drejere. Hansen og Rosted, Hørsholm.

Dyrlæger. H W Petersen og H M Schjellerup, Hørsholm.

Fabriker. Usserøds militære Klædefabrik, Staten, Fabrikør Franck, Kontrollør August. H P Lindloffs Eftf., Benny M Goldschmidt, Klædefabrik. $\frac{27}{4}$ 74. Jensen & Petersen (ved Jacob Jensen og Jens Peter Petersen), Klædefabrik og Uldspinderi, $\frac{16}{8}$ 79. Hørsholm Lervarefabrik, Justesen, Forp. Bornemann, $\frac{6}{2}$ 78, Hørsholm. Kofoed & Ørnstrup (Cand. P C Kofoed og L V A Ørnstrup), Teglværk, Niverød. J Hage, Teglværk, Nivaa. F H Friederichsen, Teglværk, Sølyst. F H Friederichsen & P Clausen, Teglværk, Allerød. Greve, Propr., Teglværk, Prøvelyst. Anders Nielsen, Karlebo Teglværk. F H Friederichsen, Kalkværk.

Gartnerere. Nielsen, Hørsholm Planteskole. Olsen, Hørsholm. Østergreen, Pennehave.

Garver. F Rosted, Hørsholm.

Glarimester. Jørgensen, Hørsholm.

Handlende. Kolonial- og Manufakturh. A S Binder, Hørsholm. Kolonial- og Isenkramh.: Chr P Hansen, $\frac{16}{12}$ 77, J Høeberg, $\frac{25}{6}$ 81, N J A Madsen, $\frac{23}{4}$ 83 og H Rasmussen, $\frac{2}{4}$ 83, Hørsholm. Galanteri- og Isenkramh.: E Kroll, $\frac{28}{4}$ 83, Hørsholm. Manufakturh.: H Munck, $\frac{16}{9}$ 84, L Rasmussen, $\frac{5}{6}$ 81, Hørsholm. Kolonialh.: U Olsen, $\frac{9}{2}$ 78, Usserød. Bog- og Papirh.: Frk. Hatzfeldt og A Rasmussen, Hørsholm. Modehandlerinder: Fürst og Christensen, Hørsholm. Hestehandler: Lorentzen, Hørsholm.

Hoteller og Kroer. Hørsholms Hotel, Ejer: Hvidbergs Arvinger, Forp. Kohlmeyer. Niverød Kro, M Jensen. Amsterdam Kro, H Olsen.

Hattemager. H S E Lilliekvist, Hørsholm.

Lejebiblioteker. Frk. Hatzfeldt, A Rasmussen, Hørsholm.

Malermestre. Mathiasen, Mørck og Ejberg, Hørsholm.

Murermestre. J Eggerliu, O Jensen, Hørsholm.

Møllere. J Olsens Enke, Usserød. Madelung, Nivaa Mølle. Klein, Nobis Mølle. Hansen, Karlebo Mølle.

Sadelmagere. Andersen, A V Fürst, Hørsholm.

Skomagere. A Hansen, J Hansen, Johansen og J Larsen, Hørsholm. Jensen, Usserød.

Skorstensfejer. Andreasen, Hørsholm.

Skrædere. P Petersen, Sørensen og Bentzen, Hørsholm.

Slagtere. Hertz, P Rasmussen, Hørsholm. Eiberg, Usserød. Christensen, Niverød.

Smede. Zuschlag, Jensen, Hørsholm.

Tømrermestre. G Leffland, F Sørensen, P Leffland, Usserød.

Livsforsikringsselskabet New-York,

Uhrmagere. C Christensen, D Møller, Hørsholm.

Vognmænd. J Olsen, H Petersen, Hørsholm.

Kronborg østre Birk.

(Frederiksborg A. Kontor i Fredensborg.)
En Del af Asminderød S. (hele S. 4139 Indb.)

Ikast.

Postexp. Jernb.-St. Jernb.-Tel.-St. Ikast S., Hammerum H., Ringkjøbing A. 4 M. (over Drantum og Ejstrup) t. Nørre-Snede. Ad Jernb. 1 M. t. Bording, 2 M. t. Moselund, 2,9 M. t. Funder, 3,7 M. t. Silkeborg, 0,8 M. t. Hammerum, 1,6 M. t. Herning.

Hammerum Herred.

(Ringkjøbing A. Kontor i Herning)
Ikast S. (1864 Indb.)

Sgnrf. Chr Mosgaard, Ikast, f. Ikast S.

Sgnf. Chr Nielsen, Ikast, f. Ikast S.

Lærere. J P Lystlund, Tulstrup. L Christensen, Ikast. C Laursen, Fønnesbæk. J Andersen, Hede. — — —, Faurholt.

Spare- og Laanek. Ikast Sogns Sp.- og Laanek., Best.: Grdejerne N J Thygesen, Form., Rømmegaard, A J Moesgaard, Hyldgaard, S Jensen, Suoghøj, R J Thygesen, Suderbæk, Kbmene M Johansen, A Givskov og Lærer Christensen, Regnskabsf., Ikast; Bestmdl. ere solidarisk ansv. for Kassens Midler, Regnskabsf. alene kan kvittere Laanebeviser, to Bestmdl.'s Underskr. udkr. i Kontrabøgerne og for at forpl. Sparek.

StørreLandejend. Høiris, Ikast S., 17 Td. Hrs., Th Godt.

Handlende. Kbm. N F Jacobsen, ¹⁰/₁₂ 80, Faurholt. A Gjeskov, ²/₈ 73, J Pedersen, ⁶/₈ 81, Joh S Jespersen, ¹⁶/₉ 83, J Johansen, ²⁵/₁₁ 85, Ikast.

Kro. Ikast Kro, H P Knudsen.

Skomager. C V Jürg; ⁷/₂ 62, Ikast.

Jeberg.

Jernb.-St. Jernb.-Tel.-St. Jeberg S., Salling Nørre H., Viborg A. Ad Jernb. 0,5 M. t. Lyby, 0,6 M. t. Skive, 0,6 M. t. Roslev, 1,3 M. t. Durup, 2,1 M. t. Glyngøre. Se Skive.

Jellinge.

Postexp. Tel.-St. med indskr. Daglj. Jellinge S., Tørrild H., Vejle A. ¹³/₄ M. t. Vejle, ⁷/₄ M. (over Harresø, Riis, Hjortsballe, Brande og Arnborg) t. Herning.

Nørvang og Tørrild Herreder.

(Vejle A. Kontor i Vejle)

Give S. (1461 Indb.) Hvejsel S. (1447) Givskud S. (983) Tyregod S. (1288) Vester S. (336) Øster-Nykirke S. (1523) Brande S. (1826) Vindelev S. (498) Kollerup S. (546) Jellinge S. (1866) Gadbjerg S. (1020) Dele af Nørvang S. (hele S. 1743) og Bredsten S. (hele S. 1516)

Sgnrf. Grdejer J Thomsen, Jellinge, f. Jellinge S. Grdejer J Nielsen, Gjødbsøl, f. Gadbjerg og Linneballe S. Grdejer N Jensen Mols, Bjerløv, f. Hvejsel og Givskud S. Grdejer N P Kousgaard, N.-Donnerup, f. Give S. Grdejer J Jensen, Vonge,

f. Nykirke S. Sgnf. M T Damgaard, Tyregod, f. Tyregod og Vester S.

Sgnf. Grdejerne O Chr Olesen, Hygum, f. Kollerup S. M Lund, Jellinge, f. Jellinge S. J P Pedersen, Smidstrup, f. Gadbjerg S. Chr Pedersen, Harresø, f. Givskud S. J Christensen, N.-Donnerup, f. Give S. P Hansen, Vonge, f. Nykirke S. Chr P Pedersen, Skjerris, f. Brande S. M Frederiksen, Damgaard, f. Tyregod S. S Christensen, Risager, f. Vester S. A Mathiasen, Bjerlev, f. Hvejsel S. vestre Fogderi. Chr Pedersen, Ilved Mark, f. Hvejsel S. østre Fogderi.

Lærere. L Madsen, Brande. C Cristensen, Uhre. Ravn, Gadbjerg. Vestergaard, Toftbøj. S J Møller, Smidstrup. Madsen, Give. Andersen, Ullerup. Johansen, Hedegaard. Pedersen, Hvejsel. Schou, Ildved. Petersen, Fausing. Sørensen, Givskud. J Pagh, Riis. Hauge, Harresø. Jørgensen, Jellinge. Schjøth, Skovbølling. Fog, Skovdallund. Markussen, Kidde. Jensen, Hørup. Jensen Hygum. Kristensen, Vonge. Dirksen, Kollemorten. Vistesen, Tinnest. M Jensen, Gammelby. Sørensen, Tyregod. Aalbæk, Sejrup. Madsen, Kokborg. Pedersen, Vesterlund.

Vurderingsm. if. L. af ¹⁰/₃ 69. Propr. Helms, Rørbæk. Grdejer Chr Pedersen, Harresø. Møllejejer M Eriksen, Ulkjer Mølle.

Forligskommission for Give Kreds. Propr. Helms, Rørbæk, Grdejer, Sgnf. J Christensen, N.-Donnerup, paategner Klagerne, Mødested Give.

Spare- og Laanek. Tyregod og Vester S.'s Sp.- og Laanek., Tyregod; Best.: Grdm. C Andersen, Form. og Kass., Tyregodlund, Møllejejer J Chr Jensen, Vester Mølle. Give S.'s Sp.- og Laanek., Give, Best.: N P Kausgaard, Form., N.-Donnerup, P Rosendahl, Kass., Hjortsballe Kro, M Eriksen, Ulkjer Mølle, Chr Madsen og L Christensen, Give, Fr Mortensen, Farre, S Olesen, Sillesthoved, A Andersen, Brejnhoved, Chr Andersen, Ullerup. Jellinge S.'s Sp.- og Laanek., Jellinge. Best.: J Hansen, Form., Jellinge, Grdejer A C Jensen, Kass., Jellinge, Grdejer M Chr Nielsen, Skovbølling, Maler H C Andersen, Viceform., Jellinge, Grdejer H P Pedersen, Rugballe, Grdejer F Hansen, Jellinge, Grdejer S Haugstrup, Hørup, Hmd. G Sørensen, J M Grøn og M Mathiasen, Jellinge Mark. Sp.- og Laanek. for Hvejsel S., Hvejsel Skole, Best.: Grdm. A Mathiasen, Form., Bjerlev, Lærer Rm Petersen, Kass., Hvejsel, Snedker H Hansen, Bjerløv, Grdmændene J Pedersen, S Bundgaard, Th Rasmussen og M Bertelsen, Hvejsel, Hmd. C Andersen, Bjerlev, Grdejer M R Pedersen, Fausing, L P Bjerre, Ildved Mark, Hmd. C Olesen, Ildved, P Hauge, Fausing,

Direktion for Danmark: Vimmelskiftet 47, Kjøbenhavn.

K Pedersen, Ildved, S C Christensen, Bjerlev, Grdm. J C Thomsen, Sandvad. Kollerup S.'s Sp.- og Laanek., Kollerup, Best.: Grdejer P Jensen, Værtshush. H T Andersen og Grdejer D Jensen, Kollerup, Grdejerne J Petersen, P Andersen og Th Jensen, Hygum, Lærer N P Jensen, Kass., Hygum. Givskud S.'s Sp.- og Laanek., Givskud, Best.: N L Schou, Riis, Chr Pedersen, Harresø, J Madsen, Givskud, Joh Mathiasen, Harresø, A Sørensen, Riis. Nykirke S.'s Sygef.'s Sp.- og Laanek., Kollemorten Skole, Best.: Lærer Dirksen, Form. og Kass., Kollemorten Skole, Grdm. A Nielsen, Alsted Mark, Bødker M Pedersen Lybker, Vonge, Skom. S Pedersen, Hastrup, Grdm. M Laursen og Hmd. M Mathiasen, N.-Kollemorten, Grdm. A Mølgaard Hansen, S.-Kollemorten, Grdm. J Jensen, Ørnsholt, Hmd. M Chr Eriksen, S.-Tinnest, Grdm. J Jensen og Kbm. Chr C Christensen, Vonge. Brande S.'s Sp.- og Laanek., Brande, Best.: Kroejer A Laursen, Kass., Brande, Grdmændene M K Pedersen, Tillidsmand, Brandlund, N Christensen, Arevad, P A Thomsen, Bogf., Usseltoft.

Storre Landejend. Faarupgaard, Jellinge S., 33 Td. Hrt., Tidemann. Anesminde, s. S., 12³/₄ Td. Hrt., Propr. J F A Davids. Haughus, s. S., 18³/₄ Td. Hrt., Læge Bøyes Enke, Brandberg Hovedgaard, Kollerup S., 26 Td. Hrt., Propr. H C Holst. Skovgaard, s. S., 23 Td. Hrt., Propr. O F Petersen. Hastrup Hovedgaard, Tyregod S., 13 Td. Hrt., Statskassen. Rejstrup, Gadbjerg S., 13 Td. Hrt., P Olsen.

Markeder. I Kollemorten: 2. Lørd. efter 3. fulde Uge i April Kreaturer; Torsd. efter 3. Mand. i Oktbr. Kreaturer. I Jellinge: 2. Mand. efter 3. fulde Uge i April Kreaturer; Onsd. efter sidste Mand. i Septbr. Kvæg og Faar. I Brande: Lørdag efter 3. fulde Uge i Juli Kvæg; Lørd. før sidste Mand. i Septbr. Kvæg og Faar. I Give: Fred. efter 3. fulde Uge i April Kreaturer; sidste Tirsd. i Septbr. Kvæg og Faar; Torsd. efter 4. Mand. i Oktbr. Kvæg og Faar; Lørd. efter 2. Mand. i Novbr. Kreaturer.

Apothek. Givskud Apothek, Ejner: Enkefru Friis, Best.: T M Hennings.

Bagere. Knaasch, Jellinge. Knock, Brande.

Blikkenslager. H A Jensen, Jellinge.

Brygger. J Hansen, Jellinge.

Dyrlæge. O Thomsen, Jellinge.

Farvere. Martensen, Brande. Aaby, Bjerlev. H Lyng, 24¹/₁₁ 85, Arevad.

Handlende. Detailh. P M Rasmussen, J Ipsen og S Jensen, N.-Kollemorten. J Nielsen, Givskud. N L Schou, Riis. P Hansen, Appel. M K Sørensen, M P Jensen, Tyregod. Chr Pedersen, Bøllund Mark. A K Jensen, 2¹/₂ 85, Tyregod Kro.

C Chr Jensen, Tofthøj. N Pedersen, 24¹/₁₀ 85, Dørken. J Vestergaard, 1¹/₄ 80, Brande. J M Johansen. C F Dirksen, 31¹/₁₂ 85, Give. J Christen, Ildved. S Nielsen, S.-Kollemorten. J G Møller, Brandure. C Christensen, Farre. S Chr Nielsen, Vesterlund. C Jensen, Sviubæk. S Madsen, Ildved Kro. L Jørgensen, Harresø Kro. S Bertelsen, Ildved. P Chr Jensen, H J M Markussen, 9¹/₂ 85, N Sørensen, Bjerlev. N J Møller, J Petersen og J Sivebæk, Brande. Chr Jensen, Gadbjerg. M Christensen og F Hansen, Vonge. Chr Jensen, Skovbølling. Høkerer. N P Jensen, Kjær. J Møller, Jellinge. Chr Jensen, 18¹/₉ 84, Vindeløv.

Klædefabrikant. Markussen, 14¹/₈ 84, Brande.

Kroer. Jellinge Kro, Forp. Eriksen. Mølvang Kro, H Nielsen. Tøsby Kro, A Poulsen. Harresø Kro, P Nielsen. Riis Kro, N L Schou. Give Kro, J Petersen. Vonge Kro, F S Hansen. N.-Kollemorten Kro, S Jensen. Brande Kro, A Laursen. Tyregod Kro, M Thomsen. Hvejsel Kro, Forp. P Chr Jensen. Ildved Kro, S Madsen.

Malere. Chr M L M Hausted, Give. H C Andersen, Jellinge.

Murermestre. M P Nielsen, Hørup Mark. P Christensen, Jellinge Mark. N A Jensen, Østerhoved. C Pedersen, Kokberg.

Møllebygger. A Jensen, Riis.

Møllere. M Eriksen, Ulkjer Mølle. M Villumsen, 11¹/₂ 86, Langkjer Mølle. P C Haar, 4¹/₃ 86, Hygum Mølle, Forp. Andersen. H G M Bang, 21¹/₇ 86, Vindeløv Mølle. J Jørgensen, 17¹/₁₂ 85, Jellinge Mølle. C P Andersen, 26¹/₁₁ 85, Tyregod Mølle. Chr Ludvigsen, Kilde Mølle. H E Jørgensen, Ure Mølle. A Andersen, Farre Mølle. Chr Jochumsen, Forp. Bjerlev Mølle. A Hansen, Forp. Alsted Mølle. F Eyken, Forp. Faarup Mølle. V Nielsen, Seirup Mølle. J Chr Jensen, Vester Mølle. H Christensen, Brande Mølle. A Nielsen, Vonge Mølle. E S Ernberg, Arevad Mølle. J Thomsen, Kjær. N Petersen, Skovbølling. J H Schjøtt, Hastrup Mølle. J Poulsen, Givskud Mølle. A Truelsen, Kollemorten Mølle. J Christensen, N.-Donnerup. Kryhlmann, Givskov Mølle.

Rebsslager. C A Amundsen, 7¹/₅ 84, Jellinge.

Skomagere. M Christensen og L Jacobsen, Tyregod. J P Nielsen, J J Christensen og H P Schmidt, Jellinge. S Sørensen, N.-Kollemorten. E Sørensen og P Chr Johansen, Give. J Hausted, A Andresen, J Chr Jepsen. J J Lyng, M Andresen og M J Jensen, Brande. S Chr Nielsen, Gadbjerg. J Jensen, Kokborg. M Mikkelsen, Ildved. Th W Wisler, Hveisel.

Livsforsikringselskabet New-York,

Skrædere. H Jensen, Brande. P Johnsen, Give. J Nielsen, Vonge. A Lauridsen, Jellinge. C Rasmussen, Givskud.

Snedkere. A Andersen, Give. C Christensen Tapager, Kollerup Mark. T Olsen, R Markussen, Jellinge. J P Nørgaard, $\frac{6}{10}$ 84, Brande.

Uhrmagere. J Sivebæk og T P Christensen, Brande. K Hansen, Jellinge.

Juelsminde.

Jernb.-St. Jernb.-Tel.-St. Klakring S., Bjerre H., Vejle A. Ad Jernb. 0,47 M. t. Klakring. 0,70 M. t. Vesterby. 1,11 M. t. Barrit. Se Barrit.

Jullerup.

Jernb.-St. Jernb.-Tel.-St. Melby S., Skovby H., Odense A. Ad Jernb. 0,52 M. t. Guldberg, 1,2 M. t. Bogense. 0,58 M. t. Skamby, 0,83 M. t. Uggerslev, 1,16 M. t. Kappendrup, 1,08 M. t. Otterup. Se Bogense.

Jyderup.

Postexp. Jernb.-St. Jernb.-Tel.-St. Jyderup S., Tusse H., Holbæk A. 5 $\frac{1}{4}$ M. (over Snertinge, Starreklinte og Faarevejle) t. Nykjøbing i Sj., 2 M. (over Bromølle) t. Ruds-Vedby. Ad Jernb. 0,9 M. t. Mørkøv, 1 M. t. Svebølle.

Tusse Herred.

(Holbæk A. Kontor i Holbæk).

Hjembæk S. (909 Indb.) Jyderup S. (1040) En Del af Skamstrup S. (hele S. 1169).

Sgnrf. Forp. Lindhardt, Dønnerup, f. Jyderup-Holmstrup S.

Sgnf. og Lægdsn. A Olsen, Jyderup, f. Jyderup S. J L Søborg, Hjembæk, f. Hjembæk S.

Lærere. N P Gertsen, Lærerinde Frk. D Dyrhund, Jyderup. D Hansen, Hjembæk. Mathorne, Stokkebjerg. Frk. Anna Jessen, Bennebo.

Sagf. Christiansen, Jyderup.

Vurderingsm. if. L. $\frac{19}{10}$ 69. Sognef. J L Søborg, Hjembæk.

Forligskommission for Faurbo Distrikt. Forstander: Postexp. M Weiss, Jyderup St., og Landbrugskand. Amtsrdsmedl. J Hansen, Faurbogaard pr. Snertinge. Møde paa Hotel Skarritsø, Jyderup St., hver Onsdag Kl. 10 Fm.

Vejnspektør. H P Crone, Aggersvold, f. Holbæk Amt.

Sp- og Laanek. Holbæk Amts økon. Selsk.'s Sparek., Hotel Skarritsø, $\frac{31}{12}$ 80, Best.: Godsejer Lemvig, Algistrup, Form., Forp. cand. jur. Fønnesbech Wolff, Vesterbygaard, Viceform., Borgmester Harboe, Kallundborg; Forp. Wolf, Selchausdal; Provst Hasle, Asnæs pr. Faarevejle; Partik. Plenge, Kjøbenhavn, Kjkr. Grevenkop-Castenskjold, Hagedstedgaard pr. Holbæk; Forp. Hvidt, Frihedslund; Godsforv., cand. jur. Holm, Løvenborg; Propr. Torst, Kaltrédgaard; Cand. jur. O T Schmitt, Holbæk, Kass., H Winther, Holbæk, Bogh., Kontordag Lørdag i Holbæk, Mandag i Kallundborg.

Direktion for Danmark: Vimmelskiftet 47, Kjøbenhavn.

Større Landejend. Aggersvold, Hjembæk S., 83 Td. Hrt., Grevskabet Lerchenborg, Forp.: W Lindhardt.

Markeder. I Jyderup den første Mandag i April eller, naar det er Helligdag, den flg. Mandag og den anden Mandag i Oktbr. Heste og Kvæg.

Bagere. J Poulsen, $\frac{14}{11}$ 83, Jyderup. Nielsen, Jyderup Mølle. Chr Pedersen, $\frac{1}{3}$ 82, Tornved.

Blikkenslager og Kobbersmed. C Kæmner.

Bødker. H Jensen, $\frac{11}{6}$ 79, Jyderup.

Gartner. Andersen, Jyderup.

Garver. O T Lang, $\frac{29}{12}$ 80, Jyderup.

Drejer. J W Carlsen, Hjembæk.

Dyrlæge. A Lindhardt, Jyderup St.

Fabrikant. P C Lauridsen (Uldvarer).

Handlende. Kbm. P Chr F Vilh Hooge, (till. Ølbryggeri og Maltgjøreri), $\frac{29}{3}$ 83, Jyderup. Chr F Jensen, $\frac{14}{7}$ 75, C E Scharling, $\frac{9}{10}$ 81, og H E B Schulz, $\frac{6}{11}$ 82, Jyderup St. Detailh. L N J Norup, $\frac{9}{12}$ 79, Jyderup. N Mortensen, $\frac{3}{6}$ 79, J Nielsen, $\frac{29}{10}$ 85, Hjembæk. N H Larsen, $\frac{25}{11}$ 86. Heste- og Kreaturh. H Jensen, Jyderup. Markskandisere. J W Carlsen, $\frac{20}{1}$ 72, Hjembæk. H V C Davids, $\frac{11}{6}$ 79 og Chr Hansen, $\frac{16}{7}$ 78, Jyderup. L J Petersen, $\frac{2}{9}$ 85, Jyderup St. Ølh. F Jensen, Jyderup.

Hotel. Hotel Skarritsø, Jyderup St., J Nielsen, $\frac{18}{6}$ 83.

Kommissionærer. H P Folkmann. L Hansen. Sørensen.

Malere. L A Jacobsen, $\frac{9}{6}$ 65, L Pedersen, Jyderup. N P Christensen, $\frac{1}{12}$ 80, Tornved.

Maskinfabrikant. P Petersen, $\frac{29}{6}$ 83, Jyderup.

Murere. H J Greve, $\frac{11}{3}$ 79, A Nielsen, $\frac{15}{11}$ 84, og J Rebien, Jyderup.

Møllere. M Clausen, $\frac{28}{8}$ 84 (Forp. A Jensen), Jyderup. L Hansen, $\frac{9}{5}$ 80, Tornved.

Skomagere. J Nielsen, Mortensen, P Jensen og N P Sørensen, $\frac{9}{2}$ 75, Jyderup.

Skrædere. J Henriksen, $\frac{21}{6}$ 81, J Andersen, Jyderup. L J Pedersen, $\frac{2}{6}$ 85, Jyderup St.

Slagtere. P Jensen, Vilhelmsen, Jyderup.

Snedkere. C V Christiansen, $\frac{13}{4}$ 84, J Møller, J Folkmann, Jyderup St.

Smede. P Nielsen og P P Andersen, Jyderup.

Tømrere. L Jacobsen, $\frac{29}{4}$ 74, Christiansen, H N Hansen, Jyderup. C J Christensen, $\frac{4}{11}$ 85 og J Christensen, $\frac{29}{5}$ 51, Hjembæk.

Uhrmager. A A Koefoed, Jyderup.

Skipperinge Herred.

(Holbæk A. Kontor i Kallundborg.)

Holmstrup S. (887 Indb.), Sørslev S. (1100).

Sgnrf. Propr. Lemvig, Algistrup, f. Føl-

leslev-Særslev S. Forp. Lindhardt, Dønne-
rup, f. Jyderup-Holmstrup S.

Sgnf. N P Jacobsen, Særslev, f. Særslev
S. N Nielsen f. Holmstrup S.

Lærere. Nielsen, Alløshave. Jessen, Holm-
strup. Leth, Særslev. N Nielsen, Kaje-
mose.

Sp.- og Laanek. Følleslev og Særslev S.'s
Sp.- og Laanek., Særslev, Godsejer, Læge
Lemvigh, Algstrup, Form.

Større Landejend. Særslevgaard, Særslev
S., 30 Tdr. Hrtk., Propr. C Jørgensen.

Apotheker. F A Frølich, Snertinge.

Bager. C Jensen, Særslev.

Blikkenslager. Schandorff, ¹⁶/₆ 79, Sner-
tinge.

Dyrlæge. N P Nielsen, Snertinge.

Garver. O F Lang, ⁹/₁₁ 80, Snertinge.

Handlende. Detail- og Brændevinsh.:
Gulstad, ¹⁵/₃ 72, Bromølle. L Jensen, ²⁹/₅ 78,

C F Jensen, ³⁰/₆ 79, Snertinge. Jørgensen,
¹⁴/₉ 78, A Hansen, ⁹/₄ 82, Kajemose. J Ol-
sen, ²⁶/₃ 79, N P Hansen, ²⁹/₈ 79, Faurbo.

Detailh.: Anders Hansen, Niels Christian
Jensen, Christen Pedersen, Snertinge. Mar-
skandisere.: J Nielsen, ²⁷/₄ 78, P Chr
Larsen, ²⁰/₄ 80, Eskebjerg. L Christiansen,
¹⁴/₅ 79, Snertinge. Marskand. og Uhr-
mager: Bromberg, Snertinge.

Hjulmand. Lars Pedersen, Snertinge.

Kroer. Snertinge Kro, Nielsen. Bromølle
Kro, Geisler.

Murermestre. A Eriksen, ⁹/₇ 79, Særslev.
Meyer, Eskebjerg.

Møllere. A Poulsen, Snertinge. L H
Nielsen, ⁷/₁₁ 81, Faurbo. Splittorff, Bager,
⁷/₂ 79, Ranglemlølle.

Tømrere. N E B Lang, ²⁹/₆ 73, Faurbo.

Løve Herred.

(Holbæk A. Kontor Odinsgaard pr. Løve.)

En Del af Sæby S. (hele S. 1826 Indb.)

Større Landejend. Katstrup, ⁶⁸/₆ Tdr.
Hrtk., Greve, Hofjægerm. Bernstorff, Forp.
T W Ovesen.

Handlende. P J V K Lindhardt, ⁵/₆ 71,
Buerup.

Dragsholm Birk.

(Holbæk A. Kontor i Nykjøbing i Sj.)

Føllesløv S. (850 Indb.) En Del af Vallekilde S. (hele
S. 1313.)

Sgnrf. Godsejer Lemvigh, Algstrup, f.
Føllesløv S.

Sgnf. C Nielsen, Føllesløv, f. Følles-
løv S.

Lærere. Jørgensen, Korsholm og Frøken
Mikkelsen, Føllesløv. J Leth, Starreklint.

Større Landejend. Egemark, Føllesløv
S., 85 Td. Hrt., Jægermester C E Grüner.
Algstrupgaard, s. S., 45 Td. Hrt., Propr.
Læge J C H Lemvigh.

Sp.- og Laanek. Føllesløv S.'s Spare- og
Laanek.

Bager. A Thomsen, Havnø.

Blikkenslager. C Mortensen, Starreklint.

Gjæstgiver. T P Thomsen, Havnø.

Glarmester. J P Andersen, Starreklint.

Handlende. Kbm. Th Hansen, Starre-
klint. Detailh. J Frederiksen, L Peder-
sen, T P Thomsen og L P Pedersen,
Havnø. J Sørensen, ²¹/₉ 85 (till. Mar-
skandiser), Starreklint.

Malere. L Jensen, Føllesløv. J Larsen,
Starreklint.

Murer. P Daudanell, Føllesløv.

Sadelmager. G Clausen, Føllesløv.

Skrædere. J P Larsen, Føllesløv. J
Sørensen, Starreklint.

Teglværksejer. Jægermester C E Grüner,
Egemark.

Kagerup.

Jernb.-Holdepl. Maarum S., Holbo H., Frederiksberg
A. Ad Jernb. 0,2 M. t. Gribø, 0,5 M. t. Kildeporthus,
0,9 M. t. Slotsavillonen, 1,1 M. t. Frederiksberg (Hil-
lerød), 0,7 M. t. Maarum, 1,1 M. t. Saltrup, 1,5 M. t.
Græsted. Se Helsingø.

Kallehave.

Postexp. Tel.-St. med indskr. Dagtj. Kallehave S.,
Baarsø H., Præstø A. ²/₄ M. t. Vordingborg, ²/₂ M.
(over Mern) t. Præstø. Overfart t. Stege.

Vordingborg nordre Birk.

(Præstø A. Kontor i Præstø.)

En Del af Kallehave S. (hele S. 3085 Indb.)

Sgnrf. Grdejer H Jacobsen.

Sgnf. og Lægds M. Grdejer N Sørensen,
Viemose, og Grdejer H Petersen, Stousby.

Vejer og Maaler. Kbm. H C N Brandt.

Vurderingsm. if. L. ¹⁹/₃ 69. Grdejer H
Jacobsen, Kallehave.

Større Landejend. Staalvængegaard, Kalle-
have S., ¹²/₂ Tdr. Hrtk., Hofjægermesterinde
Bilsted, Forp. Boserup. Langebækgaard,
s. S., 25 Tdr. Hrtk., Tobaksfabr. Nobel.
Petersgaard, s. S., 69 Tdr. Hrtk., Hofjægerm.
J Bech, Forp. Petersen.

Bager. Hansen, Viemose.

Garver. Bjerregaard, Viemose.

Gjæstgiver. J Hansen, Kallehave.

Handlende. Kbm.: N Rasmussen, Lange-
bæk. C Brandt, G Kloster, Kallehave.
Marskandiser: J Johansen, Viemose.

Maler. P Rasmussen, Kallehave.

Møllere. Chr Nielsen, Viemose. Nielsen,
Kallehave. Kirchheiner, Langebæk.

Rebslager. C Jensen, Kallehave.

Sadelmager. J Hansen, Kallehave.

Skomager. L Hansen, Viemose.

Skræder. O Hansen, Kallehave.

Slagtere. R Jørgensen, Kallehave. Jør-
gen Rasmussen, Viemose.

Smede. H P Jensen, Viemose. P Larsen,
Kallehave.

Snedker. J Pedersen, Viemose.

Kallundborg.

Postkont. Jernb.-St. Tel.-St. med fuldst. Dagtj. Kjøbstad med 3167 Indb. Arts H., Holbæk A. 3 M. (over Svallerup) t. Filipadal, 2 M. (over Raklev og Kongstrup) t. Bjørnstrup, 1 $\frac{1}{4}$ M. t. Rørby, 1 $\frac{1}{2}$ M. (over Illerup og Saltbæk) t. Vrå. Ad Jernb. 1 M. t. Værsløv, 1,8 M. t. Svebølle. For 1885 anslaaet Skatteindt. 776,200 Kr., Skattepct. m. H. t. Formue- og Lejligheds- skat 3 $\frac{1}{2}$, Oppebørsler ved Toldstedet 1885—86 48,149 Kr. 85 Øre. I Toldstedet høre hjemme 35 Sejlskibe med 572 $\frac{3}{4}$ Tons Dr.

Byf.- og Byskr.-Kont. aabent 9—1 og 3—7. Retsdag Mandag. Fuldm. Exam. jur. Mich Plougmann.

Herredskont. for Arts og Skippinge H. aabent 9—1 og 8—7. Retsdag Lørdag. Fuldm. Exam. jur. Chr Deschler og Cand. jur. Grundtvig.

Amtstuefilialkont. aabent 10—4.

Postkont. aabent 9—1 og 3—7.

Telegrafkont. aabent 7—9 om Sommeren og 8—9 om Vinteren.

Toldkont. aabent om Sommeren 7—12 og 2—7 om Vinteren 8—12 og 2—5.

Byraadet. Borgm., Form., Boghldr. A Bryndum, Skomager J E Holm, Bogbinder F C Jacobsen, Prok. V Buch, Red. A Sørensens, Murerm. J P Nielsen, Kbm. S Bussenius, Kbm. P Th Hansen, Kbm. C Michaelsen, Stationsinsp. Schottmann og Fisker C H Stoltenberg.

Kømnere. — — — Kontortid 11—1.

Lærere. Overl. H Møller, Cronberg, Danielsen, Erslev, Christensen, Holm. *Lærere-*inder: M Thuesen, Ottesen, ved Pogesk. Fru Bentzen.

Sagf. Prok. V Buch, Kontortid 9—5. Prok. S A Nissen, Kontortid 9—12 og 1—5. Sagf. Th Werner. Overretssagf. Rasmussen.

Landinsp. C A Erichsen. Friis.

Mægler. O L Omøe.

Vejr, Maaler og Vrager. L Fønss, kgl. aut. P C Norup, privat.

Lodsvæsenet. Overlods Chr Petersen. Lods J Baurup.

Havnefoged. Bloch.

Banker, Laane- og Sparekasser. Laane- og Sparek. i Kallundborg, Best.: Kbm. O M Thrane, Skibsbygger Stephensen, Tømrern. Th Jensen, Kbm. P Th Hansen, Red. Tortzen og Malerm. Schou, Kontortid Fredag 1—3. Holbæk Amts økon. Selsk.'s Sparek.'s Afd. f. Kallundborg, Smith, Bogh., Holbæk, Kontortid Mandag 1—3. Den danske Landmandsb., Hypothek- og Vexelb. Afd. i Kallundborg, Best.: R G Thomsen og J P M Brammer.

Aktieselsk. Kallundborg Aktiebryggeri, Borgm. Harboe, Kbm. Bussenius, Bankbest. R G Thomsen, Konsul W Colding og Godsejer Holm.

Forsikringselsk.'s Agenter. Livsforsikringselsk. Hafnia, J Thornam. Brand- og Livsforsikringselsk. Danmark, Byfogedfuldm. M Plougmann. Sjællands Stifts Brandfors.,

Fuldm. P A Gyth. Landbygn.'s alm. Brandfors. og Livsfors.- og Forsørgelsesanst. af 1871, Herredsfuldm. Deschler. Livsfors.- Selsk. New-York, Kbm. L Fønss. Fors.- Selsk. Skjold, Joh Thornam.

Odd-Fellow-Loge. Andreas L. Nr. 10.

Torvedage og Markeder. Torvedag hver Tirsdag og Lørdag. Marked anden Tirsdag i hver Maaned med Kreaturer, 15. til 17. Juni Uld.

Firma-Register.

Crome og Goldschmidts Fabriker i Horsens og Ribe samt Horsens Tugthus, Manufakturvareforr., Kbm. Niels Johan Marius Andersen er berett. til at underskr. Firmaets Navn.

Den danske Landmandsb., Hypothek- og Vexelbank, Afd. i Kallundborg, Best.: R G Thomsen og J P M Brammer, Delegerede: Justitsr., Godsinsp. Beck og Sagf. Th Werner, bemyndigede til at underskr. paa Afd.'s Vegne ere Bestmedl. i Forening eller, naar en af dem er frav. eller har andet Forfald, den ene af Best. i Forening med en af de nævnte Delegerede.

L Ellings Boghandel, Bogh., Emma Elling, Enke efter Bogh. L Elling, er berett. til at underskr. Firmaets Navn; Fuldm. Chr F V Elling og J M T Elling til hver især at afslutte alle Retshandler og medd. alle Erkl. og Underskr. vedr. Forretningen, ¹⁰/₇ 84.

Peter Th Hansen, Kbmh., Hans Jørgen Peter Theodor Hansen, ¹⁰/₁ 77.

Kallundborg Aktiebryggeri, bajersk- og hvidt Øl-Bryggeri samt Maltgjøri, Best.: Godsejer E Holm, Borgm. Harboe, Konsul V Colding, Kbm. S Bussenius og R G Thomsen, Selsk. forpl. ved Underskr. af 3 af Best., Forretningsf., Cand. pharm. M C Eller, underskr. for Selsk. i Alt, hvad angaar den daglige Forretningsgang, og derunder modt. og kvitt. for Indbet., ¹¹/₇ 81.

Kallundborg Jernstøberi og Maskinfabrik, Jernstøberi og Maskinfabr. samt Forh. af støbte Sager og Maskiner af ethvert Slags; Kbm. O M Thrane, Cand. phil. P J Harder af Kallundborg og Jernstøber J Røssel af Kbhvn. som Interessentskab; Cand. phil. P J Harder berett. til Underskr., Delt. hefte for Firmaets Forpl. kun med deres til enhver Tid gjorte Indskud, medens der ikke paahviler deres øvrige Formue og Ejend. noget Ansvar for Firmaets Forpl., ¹¹/₁ 75.

Kallundborg Telefonselskab, Best.: Prok. V Buch, Form., Kbm. S Bussenius, E M Lunning, L C Hansen, Kass., samt Læge Frigast, Selsk. forpligt. ved Underskr. af Form. og 2 Bestmedl., dog at Kvitt. af Kass. for den daglige Drift vedk. Indbetalinger ere bindende for Selsk.

Kallundborg Tøjfabrikation, H C Køltzow, Karen Louise Vilhelmine Lewinsky er berett. til at underskr. Firmaets Navn, ¹⁰/₃ 84.

Direktion for Danmark: Vimmelskiftet 47, Kjøbenhavn.

Kallundborg Uldvare- og Garnhandel, Detailh., Detaillist Christen Nielsen, ²¹/₂ 83.

Laane- og Sparek. i Kallundborg, Sparekassevirksomhed, Best.: Kbm. O M Thrane, Form., Skibsbygm. C F G Stephensen, Tømrerm. Th Jensen, Kbm. N F Møller, Kbm. P Th Hansen, Red. Chr G Tortzen, Malerm. G C Schou og Prok. S A Nissen, Bogh. og Kass.; Kass. og et Bestmedl. kvitt. for Indskud, Paategn. og Kvitt. paa Aktier foretages af 4 Bestmedl., Kass. kvitt. alene for Indskud og Renter, ²²/₁ 81.

M M Lund, Kbmh., Kbm. Ole Lund, ⁹/₉ 70.

F Møllers Eftf.. Kbmh., Kbm. Christian Ingvert Christensen, Fuldm. Jørgen Christensen undt. m. H. t. Vexelforpl., ¹⁹/₈ 81.

P F Petersen, Kbmh., Johannes Frederik Christian Petersen, ⁹/₁ 71.

L J Reesen, Blikkenslager, Fuldm. Caroline Marie Reesen til enhver Underskr., Blikkensl. L P Reesen til at underskr.

O M Thrane, Kbmforr., Kbm. O M Thrane og C A H Thrane, begge berett. til at underskr. for Firmaet, men C A H Thrane kan ikke paadrage Firmaet Vexelforpl., ²⁰/₁₁ 78.

Apotheker. L C Muus, Svaneapotheket.

Aviser og Dagblade. Kallundborg Avis, Red. C G Tortzen. Kallundborg Dagblad, Red. Andr Sørensen.

Bagere. H Th J Sørensen. P Larsen. P Fangel. F Clorius. J Krøll. Jensen. Grandt.

Blikkenslagere. Reesen. O Petersen. W Petersen. Christensen.

Bogbindere. Jacobsen. J Bruun.

Bryggere. Westergaard, Hvidtølbyggeri. Aktiebryggeriet, Bajersk- og Hvidt-Ølbryggeri.

Bundtmagere. R Froemsdorff. Joh Hansen. P Rasmussen.

Bødkere. A Hansen. J Hanson. Schmidt.

Drejere. L Sørensen. S Wandinge.

Dyrlæger. A Hansen. E S Wissing.

Fabriker og Fabrikanter. W Madsen, Maskinfabrikant. Kallundborg Aktie-Jernstøberi. Køltzows Tøjfabrikat, Uldspinderi og Farveri. C Bech, Kbm., Teglværksfabr.

Farvere. H C Køltzow, ¹⁹/₇ 38. Steinbrecher.

Fotografer. J Topp, C Thuesbøll.

Frisør. G Steinbech, Barber.

Fæstemænd. F Holte, Kallundborg Fæstekontor.

Gartnere. Faber. Olsen. Petersen.

Garvere. N J Lund. Windahl.

Gjæstgivere. Lund, Hotel Postgaarden. H Hansens Enke, Herberg. N Nielsen, Jernbanehotel. V Nielsen, Kallundborg Hotel. L Larsen, Lillebelt. Olsen, Dannevirke.

Glamrestre. Christensen. Rosted, ²⁰/₈ 59.

Guldsmede. G Lander. H C Seerup.

Handlere. Kbm. (Korn, Trælast, Foderstoffer, Malt m. m.): F Albrechtsen. Chr Bech (tillige Kul), ¹⁴/₈ 70. C Boisen (Korn og Foderstoffer), ⁴/₁₀ 81. S Bussenius (Trælast, Korn og Malt), ¹⁰/₁₀ 74. C Christensen (Møllers Eftf.). W Colding (Foderstoffer). J Fischer (tillige Støbegods), ¹⁰/₁₁ 77. Chr Funder (tillige Trælast). L C Hansen (Kulhandel), ¹⁶/₁₀ 66. Peter Th Hansen, ⁴/₈ 75. T J Hansen. M Herløw (tillige Støbegods), ¹⁹/₁₀ 49. H F Jacobsen. A Kähler. O Lund, ³/₈ 70 (tillige Tømmer). C Michaelsen (Trælast), ³⁰/₅ 72. J A Mortensen (tillige Støbegods). J Norup. N D Ostermann, ¹⁰/₁₀ 67. P F Petersen (tillige Kornh.). W Raæ (tillige Kul- og Tømmerh.). R Rasmussen. Chr Søndergaard, ²⁰/₅ 76. J Sørensen. O M Thrane, ²⁴/₁₁ 38. J Veit. R Kauffmann (tillige Trælast), ²⁵/₅ 42. Manufakturh.: N Andersen. R Asmussen, ²⁴/₈ 81. J Boeck, ²⁸/₉ 70. J Kornerup. ³/₄ 76. A Schrøder. P Vedel. Detailh.: H Friedrichsen. Hans Jensen (Herrekvipering). Vilhelmine Jensen. Jepsen (Herrekvipering). Kallundborg Uldvare- og Garnhandel. Anna Kleinsang, ²¹/₄ 75 (Broderi- og Modeforretning). Chr Nielsen. Frederikke Petersen. Petersen. Skibsprovianteringsh.: H Hansen. A Larsen. Vinh. L Th Svanholm. Bog- og Papirh.: A Bryndum. L Elling. F O Jacobsen. C Sørensen. Modehandlere: R Hjorth. Porcelænshandler Nielsen. M Raun. D Svane. Cigar- og Tobaksh.: A Andersen. F Janniche. Petersen. Hesteh.: P Christensen. Kreaturh.: J Jensen. N P Jensen. Fiskeh.: J P Nielsen. J Pedersen. Marskandisere: S Christensen. C Jensen. Jens Peter Jensen. E Jørgensen. Ølh.: O Johansen. Chr Nielsen. Johs Norup. L Chr Sørensen.

Hjul- og Karetmagere. Larsen, ¹/₇ 80. Petersen.

Instrumentmager. G D V Mæhl.

Kobbersmede. L Christensen. O Petersen. W Petersen. Reesen.

Konditorer. Freckmann, ³¹/₁₁ 79. Marie Sørensen. Bagerne Krøll og Fangel.

Malermestre. O E Holm. P Holm, ¹⁹/₄ 65. D Nielsen. P C Nielsen. Schou, ¹⁸/₄ 42. P Thim.

Mekaniker. Jensen.

Murermestre. Møller, ¹⁷/₁ 62. J P Nielsen. O Nielsen. Nimb. A Plougmann, ²⁰/₈ 66. H Sørensen, ⁹/₁₀ 74.

Møllere. Klestrup. Larsen.

Pottemager. Jensen.

Proppeksjærer. J Madsen. Rebslagere. Bentzen. Hartmann. Petersen.

Restauratører. Th Hansen. Lund. Svanholm.

Røgmand. A Thillerup.

Livsforsikringselskabet New-York,

Sadelmagere og Tapetserere. N Christian-
sen. Henningsen. O Jensen. De Løschky,
³¹/₁ 60. Sørensen.

Sejlmager. Lassen.

Skibs- og Baadebyggere. F Grove, ²⁷/₄ 68.
Chr Steffensen.

Skibsførere. Nielsen. C Thyme.

Skomagere. Christensen. A Hansen. J
E Holm. Th E Høy. F Jensen. J Jensen.
P Jensen. C Olsen. O Petersen. P C
Petersen. C C Sivertsen.

Skorstensfejer. Sørensen.

Skrædere. Grauer. Hagemann, J Hen-
richsen, ¹⁹/₅ 53. P Holm. Kahl. Petersen
hos Kbm. L Christensen. P Petersen.

Slagtere. Ludvigsen. Mathiesen. Engel
Meyer. Johan Nielsen. Johannes Nielsen.
P C Nielsen. E Salomon, ¹⁶/₉ 73.

Smede. Henrichsen. Høybye. P Jør-
gensen (Klejnsmed). Mejer (Nagelsmed).
Mørch. Olsen.

Snedkere. C Bruun. C Christiansen. N
Jensen. Fr Larsen. Nimb. L Olsen. Chr
Petersen. H Petersen.

Tømrere. Th Jensen. Hans Larsen. N
P Petersen.

Uhrmagere. A Doberck, ³/₁₁ 52. Mæhl.
Møller. F Thyme, ³/₁₀ 62.

Vognfabrikant. Larsen.

Værtshusholdere. Brønss. Hans Hansens
Enke (Logis for Rejsnde). Jensen. H
Jensen. P Jensen. S Jensen. Jeppesen.
P Larsen. Chr Nielsen. C Rasmussen. N
Sørensen.

Arts og Skippinge Herreder.

(Holbæk A. Kontor i Kallundborg).

Kallundborg Landdistr. (238 Indb.), Raklev S (2092),
Refsnæs S. (919), Tømmerup S. (1073), Aarby S. (1424),
Rørby S. (1074), Værsløv S (335), Sejerø S. (781). Dele
af Viskinde S. (hele S. 943) og Ubby S. (hele S. 1445).

Sgnf. Hmd. Lars Nielsen, Ulstrup, f.
Refsnæs S. Møller Ole Larsen, Raklev, f.
Raklev S. Grdm. Peder Pedersen, Ugge-
løse, f. Rørby S. Grdm. Hans Peter Petersen,
Værsløv, f. Værsløv S. Justitsr. Beck, Ler-
chenborg, f. Aarby S. Boelsm. S Rasmussen,
Frangerup f. Uby S. Grdm. J Cl Nielsen,
Tømmerup, f. Tømmerup S. Sgnf., Grdm.
Anders Pedersen, Sejerby, f. Sejerø S.

Sgnf. S Larsen, Kongstrup, f. Refsnæs
S. J Sørensen, Raklev, f. Raklev S. J P
Nielsen, Kaastrup, f. Tømmerup S. S Han-
sen, Aarby, f. Aarby S. N Olsen, Klovby,
f. Uby S. S Nielsen, Værsløv, f. Værsløv
S. R Jensen, Illerup, f. Raklev S. Grdm.
Anders Pedersen, Sejerby, f. Sejerø S.

Lærer. J Nielsen, Ulstrup. H V Hansen,
Raklev. Schönning, Tømmerup. Christen-
sen, Aarby. Christensen, Lerchenborg.
Ernstsen, Rørby. A Nielsen, Ubby. Urbrand,
Illerup. Smith, Værsløv, Jørgensen, Vol-
lerup. P Andersen, Klovby. Rasmussen,
Ellede. Friskolel. Rasmussen, Ulstrup. V
Holst, Sejerø.

Fyrvæsen. Fyrmester P C Jensen, Refs-
næs Fyr. Fyrmester Jacobsen, Hesselø
Fyr.

Vejer og Maaler. Stationsforst. L V Niel-
sen, Værsløv St.

Landvæsenkommisær. Propr. Lawaetz.
Refsnæsgaard.

Godsinspektør. Fr. Bech, Lerchenborg.
Vurderingsm. if. L. ¹⁹/₃ 69. Grdm. F
Hooge, Nyrup. Kalkbrænder V Ostermann.
Kallundborg. Sgnf. S Nielsen, Værsløv.
Grdm. L Nielsen, Aarby. Sgnf. J P Niel-
sen, Kaastrup. Grdejer Hans Larsen, Værsløv.
Grdm. Anders Petersen og Parcellist
Niels Jensen, Sejerby.

Kysthospitalet paa Refsnæs for kirtelsvage
Børn. Insp. Chr Ottesen. Overlæge V E
Schepelern. Reservelæge D W Lawaetz.
Plejemoder Frk. L Myhre. Sanatorium til
Hosp.: Bestyrerinde Frk. Lüders.

Større Landejend. Grevske. Lerchenborg,
1243³/₄ Tdr. Hrtk., Khr. C A Lerche's Bo.
Kallundborg Ladegaard, Kallundborg Lands.,
59 Tdr. Hrtk., Enkefru M v. Barner. Ler-
chenfeldt, s. S., 111 Tdr. Hrtk., Godsejer
E Holm. Rynkevangsgaard, Aarby S., 19
Tdr. Hrtk., Propr. C Boesen. Præstegaar-
den i Rørby S., 12¹/₄ Tdr. Hrtk., Præste-
kaldet. Kjelleklintegaard, Ubby S., 25 Tdr.
Hrtk., Propr. Fraas. Præstegaarden i s.
S., 21 Tdr. Hrtk., Præstekaldet, Forp. N
Beck. Vesterbygaard og Saltoftegaard,
Jordløse og Ubby S., 240 Tdr. Hrtk., Ge-
hejmæraadine Fønnesbech. Nostrupgaard,
Raklev S., 12 Tdr. Hrtk., Propr. R J Voigt.
Birkendegaard, Værsløv S., 248 Tdr. Hrtk.,
Grev W C M Lerche. Værsløvgaard, s. S.,
26 Tdr. Hrtk., C Qvade. Lerchesminde, Vi-
skinde S., 41 Tdr. Hrtk., Hofjægern. V
Lerche.

Firma-Register.

Værsløv Arbejder-Forbrugsf., Værsløv
Mølle, Høkerh., Form. Grdm. P Andersen,
Værsløv, ²⁰/₁₁ 69.

Tømmerup Forbrugsf., Andax By, Høkerh.,
Form. Hmd. Chr Olsen, Tømmerup, ²⁰/₁₁ 69.
Ubby Forbrugsf., Grdejer H P Roelsen,
Ubby.

Rørby S.'s Brugsf., Form. Grdm. Niels
Nielsen, Rørby, ¹/₆ 73.

Raklev S.'s Brugsf., Form. Lars Rasmus-
sen, Ellede, ¹¹/₆ 81.

Kjærby Brugsf., Form. Grdm. Ole Sø-
rensen, Kjærby.

Refsnæs S.'s Sp- og Laanek., Ulstrup,
Form. Propr. Lawaetz, Refsnæsgaard, ¹⁷/₃ 81.

Spæk. f. Rørby S. og Omegn, Rørby,
Form. Lærer H P Erntsen, Rørby, ²⁸/₁₀ 81.

Bagere. Eilertsen, ¹²/₄ 72, Raklev. J
Nielsen, Ulstrup. Leviinsky, Tømmerup.
Jacobsen, Rørby. Christen Pedersen, ¹⁵/₃ 82,
Ubby.

Dyrlæge. Rasmussen, Ubby.

Direktion for Danmark: Vimmelskiftet 47, Kjøbenhavn.

Handlende. Kbm.: A Thorsen, $\frac{9}{8}$ 77, Konicke, Sejerø. Marskandiser: P Hansen, $\frac{4}{3}$ 82, Ubby.

Kro. Sejerø Kro, Lars Larsen.

Maler. R A Fischer, $\frac{29}{4}$ 79, Ubby.

Maskinfabrikanter. C Jensen, Lerchenborg Nordstrand. Brødrene Jensen, Rørby.

Murere. N Pedersen, $\frac{9}{8}$ 78, Klovby. O P Jacobsen, $\frac{27}{7}$ 81, Kjærby.

Møllere. N P Nielsen, Aarby. Ole Larsen, $\frac{17}{7}$ 87, Raklev. J P Nielsen (till. Bager), $\frac{29}{6}$ 70, Ulstrup. Ole Andersen (till. Bager), $\frac{9}{11}$ 80, Ellede. Anders Jensen, Rørby. Levinsky (till. Bager), Tømmerup. P Nielsen (till. Bager), Vørslev. L Andreasen (till. Bager), $\frac{9}{16}$ 82, Klovby. Anders Mogensen, Kongstrup, og Jørgen Thorsen, Sejerby, Sejerø.

Sadelmagere. M Nielsen, $\frac{9}{16}$ 82, Vørslev. Nielsen, Lerchenborg. Hansen, Aarby.

Skomagere. Chr Jensen, $\frac{2}{5}$ 82, Nyrup. Pedersen, Ubby.

Skraedere. J Nielsen, $\frac{11}{8}$ 80, Kaastrup. S Hansen, Aarby. Jensen, Fabrikation af vandtæt Tøj. Illerup.

Smede. Chr Sørensen og P Christiansen, Ubby. C Nielsen og J Jensen, Rørby. J Birkedal og H Sørensen, Uggerløse. C Dandanell, Kjærby. R Nielsen og A Sørensen, Ubberup. L Christiansen, Istebjerg. Conrad Jensen, Tømmerup. A Birkedal, Kaastrup. J Møller, Klovby. Jensen, Frankerup. Niels Larsen, Birkendegaard. Niels Larsen, Forsinge. N Pedersen, Raklev. Christen Jensen, Ulstrup. C Bernth, Kongstrup. E Rasmussen, Bjørnstrup. N Jensen, Nyrup. J Jensen, Illerup. H Nielsen, Vollerup. R Pedersen, Ellede. A Jespersen, Lerchenfeldt. Chr Andersen, Ubby. J Christensen, Lerchenborg. C Pedersen, Aarby. Schach, Mineslund.

Snedkere. R Knudsen, $\frac{10}{11}$ 79, Kaastrup. Chr Rasmussen, $\frac{14}{3}$ 82, Vørslev. Ole Petersen, Ubby.

Teglværk. I Ubberup.

Tømrere. L Olsen, $\frac{26}{9}$ 80, Kjærby. Chr Rasmussen, $\frac{12}{9}$ 81, Vørslev.

Uhrmager. Carlsen, Lerchesminde.

Kappendrup.

Jernb-St. Jernb.-Tel.-St. Hjadstrup S., Lunde H., Odense A. Ad Jernb. 0,52 M. t. Otterup, 0,33 M. t. Uggerslev, 0,58 M. t. Skamby, 1,16 M. t. Jullerup, 1,68 M. t. Guldbjerg, 2,30 M. t. Bogense. Se Otterup.

Karby.

Postexp. Tel.-St. med indskr. Dagti. Karby S., Morsø Sønder H., Thisted A. $\frac{29}{4}$ M. (over Vils Kro) t. Nykjøbing p. M., $\frac{1}{2}$ M. t. Næssund.

Morsø Sønder Herred.

(Thisted A. Kontor i Nykjøbing p. M.)

Rakkeby S. (233 Indb.) Karby S. (899) Hvidbjerg S. (628), Redsted S. (772).

Livsforsikringselskabet New-York,

Sgnrf. I Hansen f. Karby, Hvidbjerg og Redsted S.

Sgnf. og Lægds. P Chr Krogh f. Karby S. N Karmann f. Hvidbjerg S. N P Sørensen f. Redsted S. P Blaabjerg f. Rakkeby S.

Lærerc. Saaby, Karby. Fredskild, Hvidbjerg. A Christensen, Redsted. M Pedersen, Agger. P T V Christensen, Næs.

Sp- og Laanek. Karby, Hvidbjerg og Redsted S.'s Sp. og Laanek, i Ø.-Hvidbjerg (se Firma).

Større Landejend. Ørndrupgaard, Karby S., 20 Tdr. Hrtk., F J Poulsen. Glamstrup, Hvidbjerg S., $\frac{32}{16}$ Td. Hrtk., And Gjedde, Forp. Kjr. E E Hedemann. Eistrupgaard, s. S., $\frac{14}{2}$ Td. Hartk., Kammeraad C J Møller.

Firma.

Karby, Hvidbjerg og Redsted S.'s Sp. og Laanek., alm. Spkasevirksomh., Ø.-Hvidbjerg; Best.: Grdm. Niels Karmann og Søren Neergaard, Hvidbjerg, Chr Bjerregaard, Sindbjerggaard, Morten Rolighed, Redsted, Chr Odgaard og Niels Srenningsen, Agger, Hmd. Jens Glintborg, Ø.-Hvidbjerg. Form., Hmd. Jens Glintborg kan ved sin Underskr. forpl. Kass. i alle Anliggender.

Bagere. T Jensen, $\frac{10}{4}$ 84, P C V Dyhr, $\frac{30}{4}$ 85, Karby.

Farver. V Jørgensen, $\frac{27}{12}$ 76.

Gjæstgivere. P C Jensen Gammelgaard, $\frac{81}{12}$ 84, Næssund. N Madsen, $\frac{1}{2}$ 86, Thissinghus.

Handlende. C Bach, Tømmerl., $\frac{29}{2}$ 85, Thissinghus. M C Hansen, Manufakturh., $\frac{16}{11}$ 79, Karby. Detailh.: L P Gade, $\frac{16}{11}$ 76, Karby. C Jensen, $\frac{14}{9}$ 61, Hahn, J Odgaard, J Nielsen, $\frac{10}{4}$ 84, Hvidbjerg. P J Isager, $\frac{18}{10}$ 84, Thissinghus. P C Hoved, $\frac{5}{11}$ 84, Karby. J P P Knokgaard, $\frac{3}{2}$ 86, Sindbjerg.

Møllere. Peder Vorm, $\frac{10}{9}$ 76, P C Andersen, $\frac{27}{8}$ 84, Karby. Niels Klausen, $\frac{10}{9}$ 76, Regsted.

Murere. N C Storgaard, $\frac{5}{6}$ 86, Agger. Chr Sørensen, $\frac{9}{6}$ 84, Karby.

Rebslager. A Engmark, Hvidbjerg.

Skomagere. Gosvei, Karby. L C Larsen, $\frac{27}{6}$ 85, V.-Hvidbjerg.

Skraeder. N Jensen, $\frac{28}{7}$ 85, Hvidbjerg.

Uhrmager. A Christensen, $\frac{4}{12}$ 75, Redsted.

Karise.

Jernb.-St. Jernb.-Tel.-S. Karise S., Faxø H., Præstø A. Ad Jernb. 0,38 M. t. Storelind, 0,72 M. t. Haarlev, 0,58 M. t. Tokkerup, 0,72 M. t. Faxø. Se Kjæge.

Karrebæksminde.

Postexp. Tel.-St. med indskr. Dagti. Karrebæk S., Ø.-Flakkebjerg H., Sorø A. $\frac{1}{4}$ M. t. Næstved.

Næstved Kjøbstads Jurisdiktion.

(Sorø A. Kontor i Næstved).
 Karrebækminde By (339 Indb.).
Lodser. M E Sørensen og L Larsen.
Havnefoged. Politibetj. F Poulsen.
Bager og Møller. L Hansen.
Blikkenslager. J A Larsson.
Brygger. A Rasmussen.
Gjæstgiver. E T Sørensen.
Høkere. H Hansen. L Hansen. Zachariasen.
Murere. Hansen. Jensen.
Sejlmager. C Andersen.
Skibsførere. Albertsen. R Martens. Mortensen. J Nielsen.
Skibsrheder. Albertsen.
Skibsbyggere og Skibstømrere. H Hansen. P Hermansen, H Jacobsen. L Jensen.
Skomagere. Andersen. Adolph Højberg.
Skræder. J Jørgensen.
Slagtere. H Bagger. Julius Møller.
Smed. J Fals.
Snedkere. N R Larsen og J P Kalund.

Øster-Flakkebjerg Herred.

(Sorø A. Kontor i Førslev pr. Fuglebjerg).
 Karrebæk S. (1225 Indb.). En Del af Hyllinge S. (hele S 760).
Sgnf. Grdm. N Jensen, Gumperup, f. Karrebæk S.
Sgnf. og Lægds. O Andersen, Karrebæk, f. Karrebæk S. H Hansen, Tostrup, f. Hyllinge S.
Lærere. Brodthagen og Hanghøi, Karrebæk. Qvortrup, Karrebækstorp, Konst. Lærer Hansen, Enø. M Schøndorff, Bidstrup.
Større Landejend. Saltøgaard, Fideikommissgods, Karrebæk S., 90 Tdr. Hrtk., Khr. C A T Baron Scheel-Plessen, Forp. J Jensen.

Firma.

Forbrugsforen. i Karrebæk, Uddeling af Varer og Brændevin til Medl., samt Høkerhandel, Best.: Hmd. Hans Peter Hansen, Form.; Forp. Frits og Møller Ole Andersen, Karrebæk, $\frac{7}{4}$ 74 og $\frac{1}{7}$ 74.
Bagere. O Andersen, $\frac{26}{4}$ 79, Karrebæk. A Nielsen, $\frac{9}{1}$ 69, Karrebækstorp.
Handlende. Høkere. N C Jensen, $\frac{14}{6}$ 63, og Forbrugsforeningen, $\frac{1}{7}$ 74, Karrebæk. O Jensen, $\frac{22}{7}$ 51, P Karstensen, $\frac{26}{5}$ 79, Karrebækstorp. D C Christensen, $\frac{14}{5}$ 80, Gumperup. Fiskeh.: H Jacobsen, Karrebæk.
Murer. J J Holst, $\frac{24}{1}$ 76, Karrebæk.
Møller. O Andersen. $\frac{9}{11}$ 75, Karrebæk.
Skibsførere. Lars Pedersen. N Chr Christensen.
Skomagere. L Christensen, $\frac{23}{11}$ 69, Karrebækstorp. C Jensen, $\frac{20}{7}$ 74, Karrebæk.
Slagter. Christiansen, Karrebæk.
Smede. H Christensen, Karrebæk. P Hansen, Taastrup.

Holsteinborg Birk.

(Sorø A. Kontor i Sterrede pr. Skjelskør).
 Marvede S. (777 Indb.).
Sognef. og Lægds. Grdejer J Christoffersen, Spjellerup, f. Marvede S.
Lærere. Nielsen, Spjellerup. Hansen, Menstrup.
Spare- og Laanek. Marvede S.'s Sp.- og Laanek., alm. Sparekasseforretning. Best.: Grdejerne H Larsen, Form., N Jespersen, Næstform, og G L Larsen, Menstrup, Grdejer H Jensen og Grdbest. J Pedersen, Spjellerup.
Bager. C J Andersen, Menstrup.
Brygger. Mads Nielsen, Menstrup.
Brøndgraver. Chr Sørensen, Menstrup.
Gjæstgiver. H Bentsen, Menstrup.
Handlende. Kbm.: C J Andersen, $\frac{9}{12}$ 85, H Hansen, $\frac{26}{4}$ 77, Menstrup. J Jørgensen, $\frac{21}{8}$ 85, H Mogensens Enke, $\frac{17}{4}$ 73, Spjellerup. Detailh.: H Fr Christensen, $\frac{5}{1}$ 82, Spjellerup. P Knudsen, $\frac{22}{2}$ 81, H Nielsen, $\frac{7}{3}$ 85, Menstrup.
Hjulmager. N Hansen, Menstrup.
Kro. Menstrup Kro, Forp. H Bentsen. (Ejer Kbm. H Hansen).
Møller. C J Andersen, Menstrup.
Skomagere. Michaelsen, Menstrup.
Skræder. P Knudsen, Menstrup.
Slagter. B Carstensen Egeberg, Spjellerup.
Smede. N Pedersen, Spjellerup. Jacobson, Menstrup.
Tømrere. Fr. Meisner, Johan Petersen, Hans Larsen, Menstrup. A Albrechtsen, Spjellerup.
Uhrmager. N Christiansen, Spjellerup.

Kauslunde.

Jernb.-Holdepl. mellem Middelfart og Nørre-Aaby. Kauslunde S., Vends H., Odense A. Se Middelfart.

Kibæk.

Jernb.-St. Jernb.-Tel.-St. Assing S., Hammerum H., Ringkjøbing A. Ad Jernb. 1,1 M. t. Studsgaard, 1,9 M. t. Herning. 1,1 M. t. Troldhede, 2,1 M. t. Borris, 3,4 M. t. Skjern. Se Herning.

Kildeporthus.

Jernb.-Holdepl. Nøddebo S., Holbo H., Frederiksborg A. Ad Jernb. 0,4 M. t. Slotspavillonen, 0,6 M. t. Frederiksborg (Hillersød), 0,5 M. t. Gribssø, 0,5 M. t. Kagerup, 1,2 M. t. Maarum, 1,6 M. t. Saltrup, 2 M. t. Græsted. Se Frederiksborg.

Kirkeby.

Jernb.-Holdepl. mellem Stenstrup og Sørup. Kirkeby S., Sunda H., Svendborg A. Se Svendborg.

Kjellerup.

Postexp. Tel.-St. med indskr. Dagtg. Hørup S., Lysgaard H., Viborg A. $\frac{11}{4}$ M. t. Rødkjærbro, $\frac{21}{4}$ M. (over Signesminde) t. Silkeborg.

Direktion for Danmark: Vimmelskiftet 47, København.

Lysgaard Herred.

(Viborg A. Kontor i Kjellerup.)

Vium S. (706 Iudb.), Hørup S. (1084), Hinge S. (814), Vinderslev S. (1407), Dele af Levring S. (hele S. 961), Sjørsløv S. (hele S. 1244), Frederiks S.'s sydøstlige Del (hele S. 442), Torning S. (hele S. 1892), Lysgaard S. (hele S. 481) og Grønbæk S. (hele S. 1321).

Herredskontoret aabent Sommer 8—1 og 4—7, Vinter 9—1 og 4—8. Thingsted i Hørup. Retsdag Fredag.

Sgmf. Grdm. P Jensen Kudsk, Midstrup, f. Levring og Hørup S. Hmd. Jacob Christen, Vium, f. Alminde, Vium og Sjørsløv S. H J P Højer, Marestrup. f. Frederiks og Karup S. Grdm. Johan Pedersen, Kjærholm, f. Torning S. Grdm. Rasm. Andersen, Mausing, f. Hinge-Vinderslev S.

Sgnf. J J Bertelsen, Hørup. Fr Breuner, Hauradal, f. Frederiks S. S Christensen, Vium. R Jensen, Sjørsløv. J P Keller, Torning. J P R Overbye, Hinge. P P Nordskov, Vinderslev. O Sørensen Levring.

Lærere. Christiansen, Oustrup. N S Damsgaard, Vinderslev. Hansen, Demstrup. A N Hvas, Nederhvam. Jacobsen Kjellerup. Jensen, Almtoft. Chr Jensen, Skovsborg. Jensen, Torning. A Jensen, Knudstrup. Nørgaard, Ungstrup. Kjærulf og Sundbjerg, Haurdal. M Lindhardt, Vium. Munch, Hinge. L Nabe, Mausing. Nielsen, Sjørsløv. Chr F Petersen, Levring. Schmidt, Frausing.

Forligskommission f. Viborg A. 4. Forligskr., Møde hver Mandag paa Thingstedet i Hørup, Prop. Kammerraad Ove Nagel, Liselund, Grdm. Clemmensen, Kjellerup.

Forligsmæglere i Tyende- og Aftægtssager: Grdm. Jens Frandsen Skovsborg, Midstrup. Kammerraad Ove Nagel, Liselund, Lærer Kjærulf, Havdal, Kbm. N P Villumsen, Hinge, Kroejer N Mogensen, Vinderslev.

Vurderingsm. if. L. ¹⁰/₃ 69. Grdm. C Clemmensen, Kjellerup. Sognef. J P Keller, Torning. Boelsmand N Andersen, Storegraaskov. For Kreditf. i Viborg: Forhenv. Grdm. J Møller, Kjellerupholm. Sgnef. S Christensen, Vium. For Kreditf. i Aalborg: Grdm. Jac Christensen, Vium, og K Christensen, Sjørsløv. Hmd. L N Møller, Hauradal, Kjøbmand N P Villumsen, Hinge. For Laan af Umyndiges Midler: Grdm. C Clemmensen, Kjellerup. Sgnf. J P Kjellerup, Torning. Boelsmand Nic. Andersen, Graaskov.

Sagførere. J K Rønne, Kontort. 9—7, og J S Møller, Kontort. 9—5, Kjellerup. Prok. P N Kjær, Kontort. 8—5, Hørupsholm.

Landinspektør. H W Buchholtz, Kjellerup.

Spare- og Laanekasser. Lysgaard m. fl. Herreders Sp. og Laanek., Hørupsholm, Form. Prok. Kjær. Levring S.'s Sp.- og Laanek.,

Midstrup, Form. Grdm. P Jensen Kudsk. Sjørsløv S.'s Sp.- og Laanek., Demstrup, Form. Hmd. A Jensen. Vium S.'s Sp.- og Laanek., Vium, Form. Lærer Lindhardt. Torning S.'s Sp.- og Laanek., Torning, Form. Kbm. Petersen. Hinge S.'s Sp.- og Laanek., Hinge, Form. Grdm. Th Pedersen. Vinderslev S.'s Sp.- og Laanek., Vinderslev, Form. Grdm. N N Nielsen.

Forsikringsselskabers Agenter. Brand- og Livsforsikringsselsk. Danmark og Lysgaard Herredes Hesteforsikring, Herredsfldm. J S Møller, Kjellerup. Livsfors- og Forsørgelsesanst. af 1871, Postexp. Rasmussen, Kjellerup. Livs- og Brandforsikringsselsk. Jylland, Lærer Chr F Petersen, Levring. Wintherske Brandforsikring, Partk. N Albertsen, Astrup.

Foreninger og deres Formænd. Nørre-jydske Landbo- og Haandværkerf., Lærer Jacobsen, Kjellerup.

Storre Landejend. Marsvinslund, Vium S., 12 Tdr. Hrtk., Propr. Hansen. Avnsbjerg, Sjørsløv S., 31 Tdr. Hrtk., Propr. Neergaards Enke, Forp. Vinkel. Duelund, s. S., 22 Tdr. Hrtk., Hofjægern. Fr Friis. Liselund, s. S., 12 Tdr. Hrtk., Kammerraad Ove Nagel. Vinderslevgaard, Vinderslev S., 26 Tdr. Hrtk., Fru Fox-Maule, Forp. Walter.

Mærkedev. I Kjellerup Torsdag efter 3. fulde Uge i April Kreaturer; Torsdag efter 3. Mandag i Oktober Kreaturer. I Knudstrup, Torning S., sidste Torsdag i Juni Kreaturer.

Firma-Register.

Frk. Marie Møller, Hørup S., Detailh., ⁵/₁₂ 73.

Jens Petersen, Kjellerup, Hørup S., Detail- og Brændevinsh., Fuldm. Jens Erikson, ¹⁵/₉ 82.

Apotheker. C P Wanning, Kjellerup.

Bagere. W Kaysen, ²/₈ 74, Kjellerup. N P Nielsen, ²¹/₆ 65, Torning. K H Jensen, ²²/₃ 72, Pederstrup.

Bødker. A Staack, ²²/₂ 70, Kjellerup.

Dyrlæge. A W Kruse, Kjellerup.

Farver. P Chr Jensen, ³¹/₁₂ 74, Hinge.

Handlende. Kbm.: Jørg Chr Mortensen, ²³/₁₂ 78 og ²⁴/₁ 82, C Fr H Lange, ²⁰/₆ 79, J P Petersen, ¹⁰/₁₂ 80, M Hansen (H Munchs Filial), ²³/₄ 82, Jens Pedersen, ¹⁰/₅ 83 og ¹/₈ 82, N Meyer, H Lauritzen ⁹/₁₀ 80 og ¹²/₁₁ 80, Peter Laurs Petersen, ¹²/₅ 81, Kjellerup. Peter Johan Birch, ²/₆ 80, Levring. Peder Rasmussen, ²⁰/₇ 64, Rasmus Pedersen, Rask, ²⁰/₈ 77, Anton Michael Christian Gravesen, ¹⁴/₁ 79 og ⁹/₈ 79, Demstrup. Hans Sørensen, ¹⁷/₁₂ 81, Sjørsløv. Jens Peter Petersen, ¹⁰/₁₁ 81, Nederhvam. Chr Nielsen Brockhus, ¹⁴/₁₂ 68 og ²⁴/₅ 71, Bøgild. J Chr B Pedersen, ²¹/₁₀ 69, ²⁴/₃ 70 og ²⁰/₁ 70, S M Jensen, ²¹/₁₀ 76, Torning. Chri-

Livsforsikringsselskabet New-York,

stensen, ¹⁷/₁₂ 81, S Andersen, ³⁰/₈ 81, Ungstrup. A P Nielsen, ¹⁸/₁₁ 81, Impgaard. K Pedersen, J P Knudsen, ²³/₁₂ 80, ²⁰/₁₂ 62 og ²⁶/₉ 66, Pederstrup. Chr Rasmussen Hansen, ¹/₁₂ 79, Hauge. J P Raunholt, ³⁰/₈ 82. Mausing. P B Nielsen, ²⁵/₁₁ 82, Vinderslev. P J Jensen, ³⁰/₁₂ 75, Niels P Villumsen, ³⁰/₁₂ 75, Hinge. Høkere. Knud N Bang, ¹⁵/₆ 80, Niels Chr Jensen, ²⁴/₉ 81, Kjellerup. Mads Andersen, ²⁰/₁₂ 74, Levring. Søren Chr Jensen, ¹²/₉ 75, Vium. M Søren Thomsen, ³¹/₈ 82, Hauredal. Jens Chr Mogensen, ¹/₂ 77, Haugehedehus. Marskandiser. S A Overgaard, ¹⁵/₈ 82, Kjellerup.

Malere. H Lauritzen, ²²/₂ 70, P N Rasmussen, ²¹/₁₀ 76, Kjellerup.

Murere. P Jac Mouritzen, ³⁰/₄ 78, Almtoft. Will Jensen, ²³/₈ 79, Kjellerup. J Jeppesen, ³¹/₃ 81, Hørup. M Andersen, ¹⁷/₁₁ 70, Levring. J M Christensen, ²⁴/₄ 63, C P Jensen, ²⁹/₁₂ 74, D Johansen, ¹⁰/₄ 80, Torning. S Madsen, ²²/₃ 72, Hans Jensen, ²⁰/₇ 76, Pederstrup. S P J Vindum, ⁵/₇ 80, Lyssdal.

Møllere. P Nielsen, ¹/₈ 82, Hørup. P P Katballe, ¹⁵/₉ 81, Kjellerup. J Hausen, ⁹/₆ 74, Hindberg. J A Lundkvist, ²⁴/₅ 71, Demstrup. J Chr Pedersen, ²⁸/₂ 73, Vium. Chr N Jensen, ¹⁰/₈ 77, Bangshaab. P Nielsen, ¹²/₁₀ 82, Torning. N Mogensen, ²⁵/₉ 72, Vinderslev. P Christensen-Høiriis, ¹²/₁₀ 82, Mausing. Th Pedersen, ⁸/₈ 74, Hinge.

Sadelmager. V Bruun, ³¹/₃ 63, Kjellerup. **Skomagere.** Niels Christian Nielsen, ²⁰/₁₂ 71, Kjellerup. J Jensen, ³⁰/₉ 70, H Lauritzen, ¹¹/₁₀ 81, J Rasmussen, ¹/₁₂ 72, Torning.

Skredere. A Rasmussen, ²⁰/₄ 78, Hindberg. J Chr Wimmelmann, ²²/₂ 70, Torning.

Snedkere. J P Thomsen, ¹³/₃ 75, Levring. H Chr Frederiksen, ¹⁰/₂ 64, Torning.

Tømrere. Th Krogsgaard, ²²/₂ 70, Jens Nielsen, ²⁰/₉ 77, Kjellerup. Anders Peder Nielsen, ²⁰/₁₂ 77, Pederstrup. Søren Chr Ustergaard, ²⁰/₁₂ 77, K Andersen, ³⁰/₁₂ 77, Vinderslev.

Udvandringsagent. A Staach, Hørup.

Vognmænd. Brødrene M og J J Schou, J P Levring, Kjellerup.

Kjertemind.

Postexp. Tel.-St. med fuldst. Dagtj. paa Søgned, indskr. paa Sønd. Kjøbstad med 2488 Indb., Bjerger H., Odense A. ¹/₂ M. t. Ullerslev, 1 M. t. Martoft. Ejend. Assuranceværdi: 1,733,980 Kr. Anslaaet Skatteindt. f. 1886: 517,850 Kr., Skattepct. n. H. t. Fornue- og Lejligheds-skat 4 eller ialt 20,714 Kr. Oppebørslerne ved Toldstedet for Regnskabsaaaret 1885—86: 35,047 Kr. 72 Ø. I Told distr. høre hj. 1 Dpsk., 29 Tons dr., 1 Dampmuddermaskine, 18 Tons dr., og 51 Fartøjer og maalte Baade af tilsammen 1408 1/2 Tons Dr.

By- og Herredskont. (Hindsholm H.) aabent 9—12 og 3—7. Retsdag Mandag. Fuldm. Branddir. R Nielsen.

Postkont. aabent Søgned. 8—12 og 3—7, Søn- og Helligd. 8—9 og 12—2.

Toldkont. aabent ¹⁶/₁₁—¹⁶/₂ 8—5, ¹/₁₁—¹⁵/₁₁ og ¹⁸/₂—Udg. af Febr. 7—5, den øvrige Tid 7—7 med Afbrudelse 12—2.

Byraadet. Borgm., Form., Møller P Hansen, Kbm. J A Larsen, Th Delcomyn og E A Prøvensen. Læge A F Schondel, Sadelm. N Nielsen, Baadf. Chr Nielsen, Mægler Friis og Gjæstg. W H Tornøe.

Kæmner. Kbm. O J Brandt, Kontortid 9—12 og 2—5.

Skoler og Lærere. Borgersk.: Kateket C Petersen, Førstel., till. Tilsynsh.; C T Rudkjøbing, H A Nielsen (till. Kirkes., Klokker og Graver); K Kragh, C C Petersen (konst.), Frk. M Mortensen. Haandgjerningskk.: Frk. A Tornøe. Privatsk.: E D Petersen, Frøkenerne H Larsen, H Krüger og Møller.

Konsul. E B Muus, svensk-norsk Vicek. **Sagf.** H J Müller.

Lodsvæsenet. Fastlods J D C Olsen.

Vejvæsen. Vejassistent J Husen.

Mægler. H G Friis.

Vejer, Maaler og Vragter. W H Tornøe.

Lloyds-Agent. Andreassen.

Dampskibsexp. D K Lund.

Forligskommissionen for Odense Amts 3. Kreds. Gjæstg. W H Tornøe og Farver S M Hinke.

Spare- og Laanek. Sp.- og Laanek. for Kjertemind og Omegn, Best.: Kbm. E A Prøvensen og Th Delcomyn, Mægler H G Friis, Propr. Fog til Risinge og Godsforv. J Kruuse paa Lundsgaard, Bogh.: M E Bloch, Revisorer: Lærerne H A Nielsen og C T Rudkjøbing, Kontortid 9—11 og 3—5 samt Lørdag 12—2.

Sp.- og Laanek. for Medl. af Valgmenigh. i Kjertemind, Best. paa 12 Medl. Form. og Regnskabsf. Møller P Hansen.

Forsikrings Agenter. Postm. Kammerr. Ravn f. Livsforsikringsanst. af 1871. Isenkr. F Larsen f. „Hafnia“. Kæmner O J Brandt f. det kgl. oktr. alm. Brandass.-Komp. for Varer og Effekter. Politibetj. R Klokker f. Brand- og Livsfors.-Selsk. „Danmark“. Mægler H G Friis, Kommissær, og Karøtm. P A Gregersen Repr. f. de fynske Kjøbstæders Brandforsikr. f. Løvsøre. Heino Gad f. Uheldsforsikr.-Selsk. „Skjold“. Handelshuset E B Muus f. Altona Brandforsikr.-Selsk. Kæmner O J Brandt for Kreaturfors.-Selsk. f. Kongeriget Danmark.

Aktieselskab. Dpsk. „Kjertemind“ (Interessentskab), Gjæstg. W H Tornøe, korresp. Rheder og adm. Direktør.

Foreninger og deres Form. Arbejdernes Sygef., Pastor Jespersen. Begravelses-hjælpef. af 1877, Sadelm. N Nielsen. Bødkerlauget, Bødker Kilian. Den private Ligkassaf., Kbm. E A Prøvensen. Haandværkenes Sygef., Læderhdl. H O Nielsen.

Direktion for Danmark: Vimmelskaffet 47, Kjøbenhavn.

Haandværker- og Industrif., Sadelm. N Nielsen. Handelsf., Kbm. E A Prøvensen. Ligvognsinteressentsk., Hattem. Meisner. Sølaugst, Lods J P C Olsen. Sømandsf., Gjæstg. W H Tornøe. Sømændenes Sygef., Baadf. J Ernst. Kjerteminde Vaabenbr.-Afd., H Klokke.

Markeder og Torvedage. Markeder: Fred. efter 1. Sønd. i Fasten Heste; Lørd. efter 3. Sønd. i Fasten Heste og Kvæg; Mand. i 2. fulde Uge i Juni Heste; Lørd. efter 2. Tirsd. i Oktbr. Heste, Kvæg og Faar; 3. Onsd. i Nvbr. Heste og Kvæg. 1. Onsd. i hver Maaned Torvedag med levende Kreaturer.

Firma-Register.

Kjerteminde Damp-Kalk- og Kokesfabrik, Kbm. J A Larsen.

Kjerteminde Damp-Uldspinderi & Klædefabrik, Brdr. Wiemann.

Kjerteminde Jernstøberi, H J V Allerup, E S Allerup og E Chr J Allerup; Best. J C Møller.

Kjerteminde Saltraffinaderi, Bager S Hansen.

E B Muus, Korn-, Kolonial- og Tømmerh. m. samt Skibshederi, Gross. E B Muus, Kbhvn., O B Muus, Kbhvn., L B Muus, Odense, og Kbm. E A Prøvensen, de tre Førstn. underskr. Firmaets Navn, Sidstn. pr. procura, Fuldm. Joh Krüger.

Sp.- og Laanek. for Kjerteminde og Omegn (se ovenfor).

Sp.- og Laanek. for Mdl. af Valgmenigh. i Kjerteminde (se ovenfor)

Apotheker. C A J Zoffmann, 6000.

Aviser. „Kjerteminde Avis“, Nyheds- og Avertissementstidende for Bjerge, Aasum og Hindsholm Herreder, Red. og Udg. Bogtr. Vergmann.

Bagere. E Bom, ²⁰/₅ 80, 1,800. P C Becher, ⁵/₁₀ 74, 900. C M Frederiksen, ⁶/₁₂ 80, 1,800. S Hansen, 2,300. M C Larsen, ²⁰/₇ 74, 800. N Nielsen, ²⁸/₁₀ 67, 1,400. P Nielsen, ¹¹/₂ 84, 1,000. Rasmussen, ¹⁵/₂ 83, 1,500. T E Sørensen, ²⁴/₁₀ 81, 1,000.

Barber. Hansens Enke, ¹⁷/₄ 47, 1,000.

Blikkenslagere. N H Ottesen, ¹⁷/₈ 57. J L J Tømmerup, ¹⁹/₆ 82, 1,500. H J Tømmerup, ²⁵/₁₂ 52, 1,600.

Bogbinder. M P Eriksen, ²/₁₁ 63, 2,300.

Bogtrykker. L E Vergmann, ²⁹/₁ 80, 1,200.

Bryggere. H C Lange, ¹⁹/₈ 50, 2,400. A Larsen, ²²/₁₂ 84, 1,500.

Brændeovnsbrænder. N Larsen, ¹⁶/₁₁ 85, 1,000.

Bødkere. L Andersen, ⁷/₉ 37, 200. J Eriksen, ¹⁵/₄ 44, 600. T N Finnick, ¹⁸/₂ 54, 900. S Johnsen, ¹⁹/₉ 64, 800. J P Kilian, 900.

Drejere. L Knudsen, ⁷/₁₀ 71, 700. M

Møller, till. Cigar- og Tobaksh., ²⁶/₈ 83, 1,000. J P Tagges Enke, ¹⁹/₈ 36, 600.

Dyrlæge. M C Petersen, 2,000.

Fabrikanter. H J V Allerup, E V S Allerup og E C J Allerup, Jernstøbere. S Hansen, Saltraffinaderi. J A Larsen, Kalk- og Kokesbrænderi. L Mauritzen, Kalkbrænderi.

Farvere. M H Guldager, ²/₁₁ 57, 1,100. Henningsen, 800. S M Hinke, ²⁵/₂ 43, 600. L Hinke, 1,200.

Feldbereder. J P Jensen, ¹²/₁₁ 62, 1,000.

Fotograf. P Madsen, 700.

Fragtmand. R Hansen, 1,500.

Fæstemand. Edv Jacobsen, 500.

Garver. J W Jessen, ²³/₈ 78, 1,800.

Gjæstgivere og Hotelværter. A Andersen, ⁴/₁₁ 78, 1,400. W H Tornøe, ²⁴/₄ 65, 3,600.

Glarimestre. H C Christensens Enke, 150. J Hansen, ¹⁷/₇ 65, 1,800. Jensen, 500. F Petersen, 400.

Guldsmed. J C C A Klokke, ²⁸/₁₀ 78, 1,000.

Handlende. Grosserer. E A Prøvensen (Firma E B Muus), 4,000. Kbm. (Kolonialh.), C Bless, ⁷/₄ 79, 1,500. H Christensen, ⁶/₁₀ 75, 1,800. F V J Funder, ²⁵/₈ 44, 400. R A Hojsholdt, ¹²/₁₁ 55, 700. P B Lange, till. Glas, Porcelæn og Produkter, ¹⁷/₄ 56, 5,000. J A Larsen, till. Tømmer og Produkter, ²⁴/₁₂ 59, 10,000. M F Larsen, till. Korn og Tømmer, ²⁵/₂ 69, 3,800. J J Norden, till. Tømmer og Produkter, ³/₁₁ 64, 2,500. M V Petersen, ¹¹/₅ 66, 600. S

Stokkebye, till. Korn og Foderstoffer, ²⁸/₇ 79, 5,000. Læderh. J W Jessen, ²³/₉ 78, 1,800. H O Nielsen, 2,000. Manufakturh. Th Delcomyn, ¹⁷/₂ 51, 10,000. A N Hansen, ¹⁷/₈ 71, 5,500. N P Jørgensen, ¹/₁₀ 67, 8,500. A Nielsen, till. Dameekvipering, ¹⁰/₉ 83, 3,400. E D Petersen, ²⁴/₁₀ 81, 900. N Paulsen, till. Ekviperingsh., ⁷/₁₁ 71, 3,200. Urtekr. E Andresen, ²⁰/₁₀ 84, 3,000. P L Andresen, ²²/₁₁ 80, 500. C V Thalbitzer, 1,200. A Tornøe, ²⁹/₁₀ 83, 800. Isenkr. P B Lange, Kbm., F L Larsen, Detaillist, ⁶/₅ 78, 3,500. Bog- og Papirh. M P Eriksen, 2,300. Fiskeh. J P Berg, 800. L Christiansen, 600. H F Hansen, 1,200. N Hansen, 1,200. P Jørgensen, 1,500. Møbelh. P From. L P Gregersen (se Snedkere). Cigar- og Tobaksh. M E Bloch, 2,300. Blomsterh. og Gartnere. F Hansen, 300. J Hinke, 600. C F O Petersen, 800. Broderih. Frk. M Causlund, 800. Høkere. F M Becker, ³/₈ 78, 1,000. P Hansen, ²⁹/₂ 63, 900. D Ibsen, ⁴/₉ 82, 150. N Nielsen, ⁵/₅ 65, 1,400. L Nielsen, ¹²/₈ 65, 600. M Ottesen, ⁹/₅ 78, 350. R Petersen, ¹⁵/₁₂ 79, 800. Tapeth. M P Eriksen (se Bogbinder) og Ph Harboe (se Uhrmagere). Trikotage- og Garnh.

Livsforsikringsselskabet New-York,

- N Ebbesen, 400. O' Petersen (Detailh.),
¹⁹/₁₀ 84, 900.
- Hattmagere.** C K Mciborg, ¹¹/₂ 78, 500.
- G Meisner, ⁹/₁₂ 51, 600.
- Hjul- og Kæremagere.** P A Gregersen,
¹¹/₂ 78, 2,200. H Hoffmann, ¹⁵/₁₁ 52, 1,200.
 P Petersen, ²⁸/₇ 84, 700.
- Kobbersmed.** H J Tømmerup, ²⁶/₁₂ 52,
 1,600.
- Konditorer og Kagebagerer.** Binaus Enke,
 300. Jfr. Johnsen, 400. A J C Marstrand,
¹⁰/₁ 81, 700.
- Læjebibliothek.** M P Eriksen.
- Ligkistemagasin.** P From, ¹²/₈ 78, 800.
 L P Gregersen, ¹/₇ 78, 1,000. J Hansen,
²⁷/₇ 74, 1,800.
- Malermestre.** H H Aarenstrup, ¹⁷/₂ 46,
 350. N C Jantzen, ²⁹/₈ 53, 2,000. H Jørgen-
 sensen, 800. C L Møller, ⁹/₈ 78, 800. R
 Petersen, 600.
- Maltgjørerier.** H C Lange og A Larsen
 (se Bryggere). N Larsen (se Brændevins-
 brænder).
- Murermestre.** F M T Bodi, ²/₅ 76, 800.
 H Carstensen, ¹⁹/₃ 44, 650. C F Eriksen,
⁹/₈ 51, 1,400. J Jensen, ²⁰/₁ 48, 300. S S
 Mejer, ⁴/₀ 82, 1,200.
- Møllere.** A J Ahrensbach, ¹/₉ 73, 2,000.
 P Hansen, 2,000. M Heilmann, 2,300. J
 J Knudsen, ²⁰/₉ 80, 3,000. J Larsen, ²¹/₉
 63, 1,500. A P Madsen, ¹⁵/₁₀ 83, 2,000.
- Rebslagere.** C Hansen, ⁹/₈ 48, 1,100. N
 Henriksen, ¹³/₈ 44, 1,300. J P Petersens
 Enke, ²³/₁ 82, 150. P Petersen, 800. P
 Paulsen, ¹¹/₁₂ 78, 300.
- Restauratør.** A Andersen, ⁴/₁₁ 78 (se
 Gjæstg.).
- Røgerier og Salterier.** J P Berg og P
 Jørgensen (se Fiskehdl.).
- Sædemagere.** J S Jensen (Bryder), ²²/₇
 78, 800. N P C Nielsen, ³/₉ 58, 1,000.
- Savmølle.** P A Gregersen (se Kæret-
 mager).
- Sejlmager.** C Thygesen, 800.
- Skibs- og Baadebyggere.** N Hansen,
 1,200. Schroll, 600. H Thygesen, 700. R
 Thygesen, 500.
- Skibsførere.** C Andersen, 1,100. J An-
 derssen, ²¹/₁₀ 78, 1,400. P G Bom, ¹¹/₄ 81,
 1,400. C Jørgensen, ⁹/₁₁ 71, 1,200. Knud-
 sen, ¹²/₈ 83, 1,400. H B Larsen, ³⁰/₁₁ 63,
 1,200. Nielsen, 1,400. P Olsen, 3,000. H
 Rude, 1,600. J A Sørensen, 1,400.
- Skomagere.** N A Bom, ¹⁴/₂ 62, 700. N
 P Bom, ³⁰/₃ 85, 1,800. R E Bom, ²/₈ 62,
 1,000. S O Bom, ⁶/₈ 83, 900. C Clausen,
⁴/₆ 83, 900. G Clausen, ¹²/₅ 47, 600. M
 Clausen, 300. I C Gregersen, ¹⁷/₈ 78, 1,200.
 R Hansen, ¹⁹/₁₀ 63, 500. J Holbek, 400.
 M M Holbek, ²⁸/₁₀ 57, 900. Holst, 900. I
 W Jessen, ⁷/₉ 49, 1,800. L Larsen, ²⁵/₈ 77,
 400. L Mouritzen, ²⁰/₇ 32, 500. H Nielsen,
²⁴/₄ 76, 600. H O Nielsen, ³/₅ 60, 2,000. P
- Popsen, ⁷/₄ 63, 600. C Schrøder Hansen,
¹⁴/₈ 59, 500. I V Tønnesen, ¹¹/₈ 62, 600.
- Skorstensfejer.** A Nielsen, 700.
- Skrædere.** A Causlund, 1,400. N Chri-
 stensen, ¹⁴/₈ 45, 250. H Hansen, ²⁷/₉ 80,
 1,200. J Madsen, ²³/₁₁ 64, 700. C R Neder-
 mark, ¹⁹/₇ 80, 1,000. O Nielsen, ¹⁹/₄ 60, 900.
- Slagtere.** P C Andersen, ¹/₅ 65, 1,100.
 C Bless, 800. M Beyer, ⁹/₈ 70, 600. S T
 Finnich, tillige Kreaturhandler, ²⁶/₅ 57,
 1,100. C L Hansen, 900. T Olsen, ²⁶/₅ 57,
 1,000. A E Roed, ²¹/₇ 49, 500.
- Smede.** F M Becher, ⁶/₅ 44, 1,000. R
 Hansen, 800. C J Høst Aaris, ⁴/₄ 49, 500.
 L S Larsen, ¹⁰/₇ 76, 600. P Larsen, ⁷/₁ 81,
 1,100. J F Petersen, ²⁸/₄ 62, 800.
- Snedkere.** C Bom, ⁷/₆ 43, 700. C Chri-
 stensen, ¹⁹/₁₂ 64, 600. P From, ¹²/₈ 78, 800.
 L P Gregersen, ¹/₇ 78, 1,000. C Hansen,
¹⁴/₆ 59, 900. J Hansen, ²⁷/₇ 74, 1,800. P
 Hansen, ¹⁰/₄ 65, 800. H B Hinke, ²⁴/₁₂ 47,
 800. L Nielsen, ⁸⁰/₁₀ 71, 600. F Petersen,
 500. J Steen, 600. H Tornøe, ¹⁷/₈ 84, 800.
- Tømrere.** N Larsen, ¹⁹/₃ 39, 200. J Lin-
 degaard, ¹³/₁₀ 56, 500. D Nielsen, ⁹/₃ 76,
 800. P Thomsen, ²²/₅ 82, 1,000.
- Uhrmagere.** T Harboe, 800. E Kragh,
³/₁₁ 55. H Olsen, ³¹/₈ 69, 1,800. O Petersen,
²/₈ 81, 1,200.
- Vognmænd.** N Jensen, ¹⁴/₅ 73, 1,400. J
 Jørgensen, ¹²/₆ 73, 1,000.
- Værtshusholdere.** J L Christiansen, ²⁹/₄
 79, 900. P Jensen, ¹⁹/₁₁ 83, 1,000. A Niel-
 sen, ²⁶/₅ 62, 1,500. J Petersen, ¹⁶/₁ 60, 1,500.
- Ølbottellerings-Anstalt.** Heino Gad, till.
 Mineralvandsfabr. ²⁰/₇ 68, 1,000.

Hindsholm Herred.

(Odense A. Kontor i Kjerteminde.)

Viby S. (810 Indb.) Mesinge S. (1120) Dalby S. (628)
 Stubberup S. (905).

Sgnrf. Forp. C I Jansen, Hverringe, f.
 Viby S. Sognepræst V Fich, Mesinge, f.
 Mesinge S. Godsforv. Exam. juris. A Mohr,
 Schelenborg, f. Dalby og Stubberup S.

Synf. og Lægds. Grdejer H P Hansen,
 Viby, f. Viby S. Grdejer N Knudsen,,
 Mesinge, f. Mesinge S. Grdfæster N Mor-
 tensen, Dalby, f. Dalby S. Grdejer A Niel-
 sen, Snave, f. Stubberup S.

Lodsvæsen. Rasmussen og Schmidt Lod-
 ser ved Midskov Lodseri.

Lærere. Jacobsen, Viby. Winther, Sal-
 by-Taarup. N Hansen, Mesinge. Thom-
 sen, Midskov. R Bülov, Dalby. A Klink-
 by. Dalby Frisk. I H Petersen, Martofte.
 A Rasmussen, Langø.

Forligsmæglere i Tyende og Aftægtssager
 Forp. C Høyrup, Brolykke, f. Viby S.
 Grdm. M Andersen, Salby, f. Mesinge S.
 Grdm. A Nielsen, Snave, f. Dalby og Stub-
 berup S.

Foreninger og deres Form. Hindsholms
 Landbof., Forp. H Madsen, Rønninge-Sø

Direktion for Danmark: Vimmelskaflet 47, Kjøbenhavn.

gaard. Hindsholms Vaabenbr.-Afd., Grdm. L Petersen, Martofte. Viby S.'s Sygek., Pastor Hansen, Viby. Mesinge S.'s Sygek., Lærer N Hansen, Mesinge. Dalby og Stubberup S.'s Sygek., Grdm. L Nielsen, Martofte.

Større Landejend. Hverringe Hovedg. Viby S., 75 Td. Hrt., Stamh. Hverringe, Cand. juris. R. Juel, Forp. C I Jansen, Godsforv. Cand. juris. G Høyrup. Brolykke, 55 Td. Hrt., Khrinde Juul, Forp. Høyrup. Bøgebjerg, s. S., 33 Td. Hrt., Stamh. Hverringe Cand. juris. R. Juel, Forp. C Fasting. Stenagergaard, Mesinge S., 8 1/4 Td. Hrt., Khr. Lensbaron Juul-Brockdorff. Schelenborg Hovedg., Stubberup S., 78 Td. Hrt., Baroniet Schelenborg, Khr. Hofjægerm. Lensbaron C F C V Juul-Brockdorff til Stamh. Taasinge. Brockdorff, Stubberup S., 65 Td. Hrt., Baroniet Schelenborg, Khr. Lensbaron Juul-Brockdorff, Forp. R Syberg-Petersen, Godsforv. Exam. juris. A Mohr.

Bagere. P Christiansen, Martofte. A Østergaard, Dalby.

Dyrlæge. H V Graa, Mesinge.

Fragnetmand. L Nielsen, Maale.

Handlende. Blomsterh og Gartnere. L Christensen, Schelenborg. N Hansen, Hverringe. Johansen, Maale. A Nielsen, Midskov. Høkere. P Andersen, Midskov. P Christiansen, Martofte. A Hansen, Martofte. L Nielsen, Maale. A Østergaard, Dalby.

Malere. C Eriksen, Martofte. M Lange, Mesinge.

Murere. A Hansen, Midskov. N Henriksen, Viby. I Larsen, Hersnap. H Mortensen, Mesinge.

Møllere. A Madsen, Mesinge. L Møller Viby. Petersen, Schelenborg.

Sadelmager. I Hansen, Mesinge.

Skomagere. C Carstensen, Mesinge. C Gedde, Martofte. I Hansen, Stubberup. P Hansen, Birkebjerg. S Knudsen, Viby. H P Larsen, Dalby. S Larsen, Mesinge.

Skrædere. R Christiansen, Taarup. L Larsen, Dalby. A Margvardsen, Dalby. H Nielsen, Stubberup. O Nielsen, Mesinge. H Petersen, Birkebjerg. I Petersen, Midskov. P Petersen, Mesinge. R Petersen Bøgebjerg.

Slagter. Hermansen, Mesinge.

Smede. L P Andersen, Maale. R Andersen, Mesinge. Chr Christiansen, Hersnap. Frederiksen, Nordskov. N Grønholdt, Salby. I Hansen, Martofte. N Hansen, Dalby. O Jacobsen, Dalby. H Larsen, Taarup. N Petersen, Stubberup. A Sørensen, Midskov.

Snedkere. P Christiansen og H Hansen, Martofte. R Larsen, Stubberup.

Tømrere. N Andersen, Dalby. P Chri-

stiansen, Brolykke. L Hansen og H Hansen Langø. S Hansen, Salby. P Kragh, Midskov. P Larsen, Maale. H Nielsen og L C Nielsen, Stubberup. H Petersen, Hersnap. A Poulsen, Mesinge. L Rasmussen, Dalby.

Bjerger Herred.

(Odense A. Kontor i Odense)

Drigstrup S. (509 Indh.) Revninge S. (477 Dele af Munkebo S. (hele S. 1068) og Kjølstrop S. (hele S. (1180).

Sgmfr. Grdm. P Jensen, L.-Viby, f. Drigstrup S. Grdm. N Hansen, Munkebo, f. Munkebo S. Grdm. N C Nielsen, Kjertinge, f. Kjølstrop og Agedrup S. Godsforv. I Kruuse, Lundsgaard, f. Rynkeby og Revninge S.

Sgnf. og Løgdsm. Grdm. L P Andersen, Drigstrup, f. Drigstrup S. Møller C Møller, Østergaards Mølle, f. Munkebo S. Grdm. N C Nielsen, Kjertinge, f. Kjølstrop S. Grdm. L Chr Nielsen, Revninge, f. Revninge S.

Lærere. Knudsen, Drigstrup. Madsen-Videbæk, Drigstrup Frsk. A P Wibro, Munkebo. Bremer, Dræby. J Suhr og Clausen, Kjølstrop. F Larsen, Revninge. H P Petersen, Revninge Frisk.

Forligsm. i Tyende og Aftægtssager. Grdm. N Larsen, Dræby, f. Munkebo S. Friskolel. Madsen, Drigstrup, Grdm. P Jensen, L.-Viby, f. Drigstrup S. Partikulier Heilman, Kjertinge, f. Kjølstrop S.

Foreninger og deres Form. Kjølstrop Medaillef., Grdm. N Hansen, Hundslev. Munkebo S.'s Sygek., Fattiggaardest. C Madsen, Munkebo. Kjølstrop S.'s Sygek., pens. Lærer Suhr, Kjølstrop. Revninge S.'s Sygek., Lærer Larsen, Revninge.

Større Landejend. Kjarbygaard, Drigstrup S., 12 5/8 Td. Hrt., P Chr Larsen. Keirup, Kjølstrop S., 19 Td. Hrt., H Teisen. Lundsgaard Hovedg., Revninge S., 69 Td. Hrt., Stamh. Lundsgaard, Ghkfr. Khr., Hofjægerm. Lensgreve F L W Ahlefeldt-Laurvigen, Forp. C Andersen, Godsforv. Cand. theol. J Kruse.

Bager. Møller, Kjølstrop.

Blikkenslager. G Falkenstrøm, Dræby.

Bødker. J Johannesen, Dræby.

Drejere. J Jørgensen, Dræby Mark. J Petersen, Revninge.

Fragnetmand. H Petersen, Revninge.

Gartnere. Knudsen, Kjertinge. I Larsen, Lodby.

Gjæstgiver. M Knudsens Enke, Munkebo Kro.

Handlende. Høkere. H Jensen, P Larsen, Dræby. J Nielsen, Kjølstrop. Mortensens Enke, Munkebo Kro. Hesteh. N Rasmussen, Revninge.

Hørhegler. P Andersen, Kjertinge.

Mejerist. P Jensen, L.-Viby.

Murere. I Hansen, Kjertinge. L Christensen, Bregør. J P Kruse, Munkebo.

Livsforsikringsselskabet New-York,

K Larsen, Revninge. M Marcussen, Kjertinge. R Nielsen, Dræby. H Petersen, Munkebo.

Møllebygger. M Jørgensen, Kjølstруп.

Møllere. C Møller, Østergaards Mølle. J Jørgensen, Dræby. Drigstrup Mølle, Ejer: Hejleman, Kjertemind.

Sadelmager. Chr Petersen, Munkebo.

Skomagere. Hammerick, Kjertinge. H Petersen, Munkebo. H Petersen, Dræby.

Skrædere. H Henriksen, Lodby. R Jensen, Drigstrup. L Larsen, Munkebo. A Nielsen, Lodby. I Petersen, Munkebo. N Rasmussen, Dræby.

Slagtere. N Hansen, K Knudsen, Dræby. H Larsen, Kjertinge. P Madsen, Munkebo. H Markussen, Kjertinge.

Smede. L Andersen, Drigstrup. N Christoffersen, Over Kjørby. P Hansen, Revninge. N Hansen og L Hansen, Dræby. L P Jensen, Bregndør. R Jacobsen, Kjertinge. Nielsen, Kjølstруп. N Rasmussen, Lodby.

Snedkere. E Hammeriksen, Drigstrup. H Larsen, Revninge. Sørensen, Lodby.

Stenhuggere. P Nielsen, Munkebo. E Petersen, Dræby. A Poulsen, Bregndør. R Jørgensen, Drigstrup.

Teglværksejer. L Jeppesen, Revninge.

Tømrere. N Hansen, Dræby. R Petersen, Bregndør. H Jørgensen, Munkebo. H Jensen, Revninge. K Nielsen, Lodby. P Nielsen, Munkebo.

Uhrmager. K Nielsen, Dræby.

Vævere. L Sørensen, Revninge. K Andersen, Over Kjørby.

Værtshusholder. Grdm. N Hansen, Munkebobakke i Pavillonon.

Kjøbenhavn

med

Frederiksberg.

(Optaget sidst i Bogen)

Kjøbenhavns udenbys

Postdistrikter.

Postkont. $\frac{1}{2}$ M. t. Valby, $\frac{3}{4}$ M. t. Kastrup, $\frac{1}{2}$ M. t. (over St. Magleby) t. Drager. Ad Jernb. 0,4 M. t. Frederiksberg, 1,5 M. t. Glostrup, 1 M. t. (over Nørrebro St.) t. Hellerup, 1,4 M. t. (over Frederiksberg og Husum) t. Herløv, 2,1 M. t. Bullerup.

Amager Birk.

(Kjøbenhavns A. Kontor i Prindsesseg. 42, Kbhvn C) Taarnby S. (13098 Indb.) St. Magleby S. (2720).

Birkekant. i Prindsesseg. 42 Kristianshavn aabent hver Søndag. 9—2 og 4—6. Retsdag: Torsd. paa Kbhvns Amts Thinghus, Blegdamsvejen 6, Nørrebro.

Politivæsen. Exam. juris H A Busch og Cand. juris E B Larsen, Politifuldm. Politistation med Detentionslokaler i Sundby-

vester. C Walter, Overbetjent. 10 Politibetj., der tillige ere Stævningmænd.

Toldoppebørselskont. i Kastrup.

Fyrvæsenet. Kastrup Fyrtaarn, Fyrmester Ørum.

Strandinsp. Kpt. C Høyer.

Sgnrf. Grdejer J Isbrandsen f. St. Magleby S. Grdejer A Jansen f. Taarnby S. **Sgnf.** Murermester S E P A Sørensen (Kontortid 3—5) og Grdejer H Svendsen, Sundbyvester.

Brandinsp. J Becker, Sundbyøster. Grdejer O Jansen, Kastrup. Grdejer J Petersen, St. Magleby.

Lægds. Murermester S E P A Sørensen (Kontortid 3—5), Sundbyvester. Møller J D Buch, Maglebylille. Grdejer J Petersen, St. Magleby.

Lærere og Skoler. Amagerlands Folkehøjsk., H A Brammer, gl. Thinghus i Maglebylille. Sundbyernes Realsk., Oliegrensng., Best.: Højmark og Smith. Kommunesk., J Sørensen, Voerberg, Brasch, Clausen, C Petersen, Knudsen, Kamp og Hansen, Sundbyerne. Poulsen og Lind, Kastrup. Thybo, Tommerup. Poulsen og Nøsted, St. Magleby. Lund, Maglebylille. Frkenerne Petersen, Schultz, Lambrecht, Michaelsen, Nørup og Berg. Private Skoler, Bangs og Aagesens Skoler, Sundbyvester. Pigesk., Frk. Bast, Amagerbrog, Fru Berthelsen, Fredensvejen. Sundbyernes Børneasyl, Form. Pastor la Cour.

Vurderingsm. if. L. af $\frac{19}{8}$ 69. Grdejer C Jansen, Sundbyvester. Grdejer O Nielsen, Maglebylille. Tømrer V Sørvin, St. Magleby. Tømrermester H Mikkelsen, Sundbyvester.

Forsikringssselskabs Agent. Grdejer P G Backer, Sundbyøster, f. Brandforsikr. Selsk. Danmark for Amager.

Aktieselsk. Fredens Mølles Fabriker, Sundbyøster, Tilvirkning af Roe- og Linolie, Haand- og grøn Sæbe, mineralske Syrer, Cement, kunstig Gjødning og Benkul; F Owen, C E de Gouinck, V Bauditz, Kotnor i Kbhvn., $\frac{22}{8}$ 62, Fuldm. for P N Hansen, $\frac{2}{1}$ 72.

Aktietændstikfabr. Godthaab, Sundbyvester, Fabr. og Afhændelse af Tændstikker, Bestyrelsesraad: Th Green, C A Leth, A Soermann; Dir.: A H Green, S V Green, E S Ortved; Underskr. af to Dir. eller af en Dir. og et Bestmdl. er bindende for Selsk., $\frac{5}{7}$ 69 og $\frac{17}{1}$ 84.

Kastrup Glasværk, Kastrup, Glasfabr., A Benzou, J C Schmidt, P Hansen, B Friehling, $\frac{19}{12}$ 73. Fuldm. F Duus og C G Høyrup, $\frac{28}{2}$ 73.

Foreninger og deres Form. Amagerlands Kreaturfors. Forening, Grdejer J Backer. Grundejerf. Magler Holst. To Syge- og Begravelsesf. Kastrup Glasværks Sparef.

Direktion for Danmark: Vimmelskaflet 47, Kjøbenhavn.

til Alderdomsfors. Understøttelses- og Spa-
ref. i Kastrup.

Større Landejend. Løitegaard, 31 Td.
Hrt., F D H Breit.

Firma-Register.

Amager Produkt- og Grøntforretn., Sund-
byvester, Exportforretn. i Grøntsager, En-
kefru E Haagensen, f. Knudsen, ⁷/₁₁ 85,
Fuldm. S Olsen, ⁷/₁₁ 85.

H Bohn, Material- og Farveh., Sundby-
vester, A G Bohn og H P Bohn, berett.
til at underskr., ²⁹/₃ 86.

A Christensens Efterflg., Detailh., Sund-
byvester, L C Jensen, ²⁰/₁₀ 81.

Fabriken Amager, Fabr. af Bitter, Detailh.
J Chr Jensen, Sundbyøster, ²⁹/₃ 86.

Gl. Kastrup Saltværk, Saltraffinaderi,
Kastrup, A Heidenheim, ³/₇ 68.

H E Gosch & Komp., Tændstikfabr.,
Sundbyøster, (Hjemsted Kbhvn.), H E
Gosch og O P Davidsen, ⁹/₁ 77, Fuldm. J
Israel, ²⁹/₉ 78.

Güssefeld & Réé, Fabr. af Superfosfat,
Kastrup, (Hjemsted Kbhvn.), ¹⁹/₃ 74.

Kastrup Saltværk, Saltraffinaderi, Kastrup,
E L Schmidt, C Rerup, ⁹/₄ 67.

Kbhvns Fedtraffinaderi, Fabr. for Raf-
finering af Svinefedt, Kastrup, G C F
Schmith, ²⁰/₄ 82, Fuldm. H Guldman, ²⁹/₄ 82.

M Petersen & Søn, Kalkværk, Kastrup,
Skibsrheder A L C Petersen, ³¹/₇ 71, Fuldm.
H Lützou, ²⁹/₁₀ 84.

P Petersens Bjergningsentreprise, Bjerg-
ningsvæsen, Kastrup, O Petersen, ⁴/₇ 82,
Fuldm. C H P Høyer, ¹⁴/₇ 82.

Apothek. C D C Fehr, Sundbyøster.

Arkitekter. A Jensen, Sundbyøster. H
Krøyer, Taarnby. H Nissen, Kastrup.

Bagere. J C Aschengreen, N H Prip-
pendahl, Sundbyøster. C J Hamann, F
Hansen, Møller, Amagerbrog. P Larsen,
St. Magleby. Meyer, Kastrup.

Barberer. O Knudsen og Nielsen, Ama-
gerbrog. Larsen, Kastrup.

Bibliothek. Amagerlands Folkebibliothek
i Sundbyvester, aabent hver Søgnedag 6—
7 Eftm.

Bjergningsentreprise. O Petersen, Kas-
trup, se Firmaer.

Blikkenslagere. C V Bentzen, P V Chri-
stensen og J C Strip, Sundbyvester.

Brolæggere. S Bastiansen, Sundbyøster.
A Jensen, Sundbyvester.

Brygger. C Larsen, Kastrup.

Brundboringsforretning. J Jensen, Sund-
byvester.

Bødkere. S Aagesen, Amagerbrog. S
Nielsen, Nyg.

Damaskværer. C H Petersen, Sundby-
øster.

Edikebryggere. J P Jensen, Georgsg.,

Kontor Strandg. 19 c. C Petersen, Amager-
brog. Aagaard, Sundbyvester.

Fabrikanter. L P Holmblad, Olie og
Lysfabr., Sundbyøster (se *Announceafd.*).
J Chr Jensen, Bitterfabr., Sundbyøster.
Fabriken Randers, Sæbe og Farvestoffer,
Sundbyøster. Kastrup Kalkværk, Agent L
C Petersen. Güssefeld & Réé, Superfosfat,
Kastrup. Kbhvns Fedtraffinaderi, G C F
Schmidt, Kastrup. C Flensburg & Sebbelov,
Vævefabr., Kastrup. J Holm & Sønner,
Tilvirkn. af Tovværk, Sundbyøster. C
Reiermann, Papfabr., Sundbyvester. C E
Bovedt, Limfabr., Sundbyøster. C Nielsen,
Fredensvej. C Halgreen, Fabr. af Ager-
dyrkningsredskaber, Køhlersvej. C Drost,
Dampkjedler og Dampmaskiner, Sundby-
øster. C N Ording, C Hensel, M A Madsen,
Cigar- og Tobaksfabr., Sundbyvester.

Gartnere. A Gregersen, H Hasberg, F
Køster, Amagerbrog. P E Kofoed, H Lar-
sen, Sørensen, Christensen, Sundbyøster.
Mikkelsen, Kastrup.

Garver. J Engelbrecht, Sundbyvester.

Glarimestre. Froberg, Flindt og Mangor,
Sundbyerne.

Handlende. Tømmerh. J N Drejer,
Amagerbrog, Fuldm. F Rothenborg. Bog-
og Papirh. A P Melchiorson, Sundby-
vester. Herreekviperingsh. N Ander-
sen, H P Larsen, L C Jensen, Amagerbrog.
Isenkr. C Halgreen, Amagerbrog. Ma-
nufakturbh. E Nielsen, C Pøckel, Jensen,
Amagerbrog. Materialh. A G Bohn, H
P Bohn, Sundbyvester. P C F Mortensen,
Amagerbrog. Urtekr. L Scheel, J F
Richter, J Petersen, S G Lendorf, Amager-
brog. H Eberth, L E A Mertz, S C Emil-
sen, Sundbyvester. J C Jensen, Sundby-
øster. Detailh. F R Behrend, N Petersen,
S L Nielsen (Sigerslev), V V Johansen, C
Andersen, H P Buur, L T Slangstrup, J P
Svendsen, P A Jørgensen, L N Jensen, H
P Larsen, N H Nielsen, J Christiansen, A
Nielsen, C F Engel, N C Petersen, S Niel-
sen, Sundbyvester. O P Jensen, J P
Nielsen, A A Lundvald, Chr Jørgensen, S
Poulsen, O Poulsen, R Johansen, F E Han-
sen, H Andersen, C H Schieor, P C Nielsen,
N C Andersen, N C V Petersen, N Nielsen,
T Aagesen, O Sørensen, C F Frederiksen,
Sundbyøster. C Corneliussen, J C J Mar-
tini, Taarnby. R E O Eberth, J Schwartz-
lose, H J Hansen, J P Andersen, F C C
Hautop, Kastrup. P M Heller, H Bech, A
Nielsen, St. Magleby. Skibsproviante-
ringsh. H A Hansen, H J Hansen, Kas-
strup. Høker. J C Jensen, J Nielsen,
R Thomsen, C Andersen, C Gerber, C
Frederiksen, L Jensen, N Jønsson, Marie
Jensen, C Riisfeldt, P C Jeppesen, K
Christiansen, N Andreasen, F O Lorentzen,
A C Hansen, J H Petersen, H Nottelmann,

Livsforsikringselskabet New-York,

M Persson, C P Neuhausen, M Christensen, J V S Olsen, R Larsen, O Krogh, N C Andersen, L F Johansen, K Hansen, P Andersen, J Jørgensen, Sundbyvester. N P Svane, N P Hansen, C Edelsten, P Nielsen, C V Nielsen, J K Johansen, K Olsen, S P Nilsson, P A Kaufmann, A Pittersen, A R V Nielsen, H Johansen, L Theisen, S Rasmussen, A Rudolph, Sundbyøster. C A Hansen, Maglebylille. C J Hansen, N Petersen, Ullerup. A Fagerstrøm, J Nielsen, Mdm. Sjøberg, Kastrup. Marskandisere. L Christiansen, C O Wideborg, O T Larsen, Sundbyøster. C F Christensen, F V Christensen, C C Foltmann, Sundbyvester. Fjerh. H F Wecke, Sundbyøster. Cigar- og Tobaksh. H Heinsel, M A Madsen og C N Ording, Sundbyvester. C Jørgensen, Sundbyøster. Hesteh. D Gjertsen, Kastrup.

Jernstøber. D Løwener & Komp., Sundbyøster.

Kroer. Kastrup Kro, Gjæstg. C Larsen. Nykro, Gjæstg. J Petersen. Stjerne Kroen, Gjæstg. P Petersen. Rødekro, Gjæstg. R Larsen.

Lysestøber. L Kofoed, Sundbyøster.

Mæglere (Varemæglere). H Holst, Sundbyøster. V Larsen, Sundbyvester.

Malermestre. P Olsen, C E Petersen, L P Stangerup, P Lund, Sundbyvester. M J Petersen, Sundbyøster. V Madsen, Kastrup.

Murermestre. J P Kofoed, N J Jørgensen, F V Sørensen, Sundbyvester. C C Møller, Sundbyøster. A Lapau, Kastrup.

Møllere. J D Buch, Maglebylille. P Schiøneman, Kastrup.

Restauratør. P Petersen, Sundbyøster.

Røgmand. C Hansen, Sundbyøster. Johnsen, Sundbyvester.

Sadelmagere. C Larsen, Sundbyøster. F Petersen, Sundbyvester,

Skibsreder. O Petersen, Kastrup.

Slagtere. Eisemann, F Gress, H Jørgensen, A Aller, E Jensen, Sundbyvester. C Knudsen, Sundbyøster. Steffensen, Kastrup.

Smede. Harnisch, H O Mogensén (Klejnsmede), M C Lundgreen, K Hansen (Grovsmede), Sundbyvester. Fogelstrøm (Grovsmed), Kastrup. Lundqvist (Grovsmed), Storemagleby. G Unruh (Nagelsmed), Sundbyøster.

Snedkere. P J N Petersen, S Jensen, B V Jansen, Sundbyvester. A S Aagaard, Sundbyøster. Døllner, Kastrup.

Skorstensfejere. C Christensen, Sundbyvester. A Lund, Sundbyøster.

Skomagere. C Stage, Østergaard, S Boisen, L P Møller, P Halberg, Friis, Sundbyvester.

Skrædere. N Andersen, Sundbyøster Thode, L N Melander, Sundbyvester.

Tømrermestre. H Mikkelsen, L Olsen, Sundbyvester. H J Jørgensen, C F Engel, Sundbyøster. H Nissen, Kastrup.

Uhrmagere. P Frandsen, Sundbyvester. Dyring, Bisserup, Sundbyøster.

Værtshusholdere. N P Schmidt, C J Berg, Sundbyvester. Zangenberg, Sundbyøster. Clemmensen, Kongelunden.

Kjøbenhavns Amts søndre Birk.

(Kjøbenhavns A. Kontor i Snallegade, Frederiksberg, Kbhvn. V.)

En Del af Rødovre S. (hele S. 619 ndb.).

Større Landejend. Islegaard, 20 Tdr. Hrtk., A Jensen.

Handlere. Detailh. Chr Jensen, ¹⁹/₂ 71, Islemark.

Kjøbenhavns Amts nordre Birk.

(Kjøbenhavns A. Kontor, Blegdamsvejen, Kbhvn. N.) Herløv S. (727 Indb.), Dele af Gladsaxe S. (hele S. 1562), Søllerød S. (hele S. 3022) og Brøndshøj S. (hele S. 3825 Indb.).

Sgnrf. Terrakottafabr. B Ipsen, Utterslev Mark, f. Brøndshøj S.

Sgnf. og Lægdsn. Gmd. S Nielsen, Herløv, f. Herløv S. Gmd. J Sørensen, Utterslev, f. Utterslev-Emdrup Distr. (alene Sgnf.). Gmd. Chr Rasmussen, Utterslev (alene Lægdsn.). Gmd. N Nielsen, Husum, f. Vandløse, Brøndshøj og Husum Distr.

Lærere. Sauter, Gladsaxe. Horst, Herløv. Lund, Hjortespring. J E Larsen, Brøndshøj. R Nielsen, O Hansen, C L Christensen og Frk. H Petersen, Utterslev. Larsens Enke, Utterslev Marks private Skole.

Større Landejend. Mørkhøjgaard med Pilegaard, Gladsaxe S., 31 Tdr. Hrtk., Propr. H Brinck-Seidelin. Bellehøj, Brøndshøj S., 15 Tdr. Hrtk., Orlogskapt. Lütkens Arvinger. Præstegaarden i s. S., 13¹/₂ Tdr. Hrtk., Præstekaldet. En Gaard i Husum, s. S., 13 Tdr. Hrtk., Jens Jensen.

Firma-Register.

Ventzel Bekker, Bispebjergsvej, Utterslev Mark, Garvernæring, Ventzel Bekker.

C Larsen & Søn, Brøndshøj S., Klædefabr., Fabr. H Chr Larsen.

„Haabet“, Hønseri paa Utterslev Mark, Forgylder C M Jeppesen, Kbhvn., ⁹/₄ 86.

Bagere. H H V Gyldenfeldt, ²/₁₂ 80, P Jørgensen, ⁴/₁₁ 80, Utterslev.

Blikkenslagere. F Jacobsen, Brøndshøj. H A J Schenstrøm, ¹⁶/₁₃ 84, Utterslev.

Brændevisbrænder. N Christiansen, ¹⁶/₁₀ 85, Utterslev.

Fabrikanter. Zederkopp, Uldvarer, Utterslev Mark. P Ipsens Enke, Terrakotta-fabrik, Utterslev. Kbhvns Hvidglasfabrik paa Utterslev Mark; Best.: Apotheker A Sprechelsen, Form., Højesteretsagf. O Hansen og Gross. Martens, Forp.: Glasfabrikant

Direktion for Danmark: Vimmelskiftet 47, Kjøbenhavn.

Engelke. C Larsen, Klædefabrik ved Bispebjergsvej, ²⁴/₈ 85. Dohlmann, Limfabrik paa Utterslev Mark. Schlichting, Vandglasfabrik ved Bispebjergsvej. Nielsen & Ko., Ferniskogeri paa Utterslev Mark.

Garvere. Ventzel Bekker, ¹⁴/₂ 83, Davids, ²⁴/₈ 85, Utterslev.

Handlende. Kbm.: H Andersen, ¹¹/₁ 78. L Andersens Enke, ⁷/₂ 78, P L Fischer, ¹⁶/₇ 81, H Frederiksen, ²⁴/₈ 85, Grøniumd, ¹⁰/₄ 81, Hinzmann, P C Jensen, ¹⁰/₁₂ 83, Johansen, ¹⁰/₁₂ 82, L Knudsen, ²²/₂ 72, J L Larsen, ¹⁰/₈ 83, L S Møller, ²⁰/₁₀ 84, J Nielsen, ²⁸/₁₀ 75, V S Nielsen, ³⁰/₉ 81, J Petersen, ²/₆ 80, S A Petersen, ¹⁷/₃ 76, Prestiers, ¹⁰/₁ 73, J P Rasmussen, ¹⁷/₈ 80, J V Staahl, ²¹/₈ 82, Utterslev. Jomfru Nielsen, ²⁷/₆ 73, C J Ruge, ⁴/₅ 85, Brøndshøj. Christensen, ²⁷/₆ 73, H Johansen, ¹²/₁₀ 83, Husum. O Knudsen, Hjortespring. H H Rudolfsen, Gladsaxe. L Olsen, Mørkhøj. Detailh.: C Petersen, Utterslev. Cigarh.: C Rasmussen, C F Petersen, ¹⁵/₆ 85, Bartels, Utterslev. Høkerer: Enken S Andersen, ¹⁵/₄ 84, N Brions Enke, ¹²/₅ 81, J V Frederiksen, ¹/₁₂ 85, J Hansens Enke, ⁶/₁₀ 83, A Petersen, ²²/₁₀ 80, J P Rasmussen, ³/₉ 79, Utterslev. H Pedersen, ²¹/₅ 83, Husum. Snedker Rongsted, ⁶/₁₁ 80, Brøndshøj. C Petersen, ¹⁷/₆ 68, Hjortespring. J Petersen, Herløv. Kreaturh.: J Brodersen og C Larsen, Utterslev.

Kroer. Brøndshøj Kro, F Andersen, ²⁴/₈ 85. Herløv Kro, L Chr Petersen, ¹⁴/₂ 85.

Malere. Reimer, Brøndshøj. E Eriksen, ¹⁰/₇ 84, Utterslev.

Murere. Scharling, Brøndshøj. Hinzmann og G V Larsen, Utterslev.

Møllere. L Hilkjær, ¹⁰/₁₂ 82, Husum. H Hilkjær, Utterslev.

Sadelmagere. H Chr Andersen og H Hansen, Utterslev. Rutkjær, Brøndshøj.

Skomagere. L P Christensen, ²⁶/₇ 82, P Hansen, ¹²/₁₀ 83, Utterslev.

Smede. J Jensen, ²⁹/₇ 82, Kongsberg, ²¹/₃ 82, Utterslev.

Snedkere. C V F Rongsted, ⁶/₁₁ 80, Brøndshøj.

Tømrere. C V K Johansen, ⁸¹/₃ 82. J V Lange, H Mortensen, P A Christensen, ⁶/₄ 83, Brems, ²²/₃ 82, Utterslev. J Jensen, ¹²/₁₁ 81, J P Nielsen, ²⁷/₃ 82, Herløv. Chr Larsen, ²⁵/₉ 85, Gladsaxe.

Hørsholm Birk.

(Frederiksborg A. Kontor i Hørsholm.)

En Del af Hørsholm S. (hele S. 1250 Indb.).

Landinsp. A Søht, Rungsted.

Vurderingsm. if. L. ¹⁹/₃ 69. — — —

Større Landejend. Rungstedgaard, Rungstedlund og Sømandshvile, Hørsholm S, 45 Tdr. Hrtk., Kpt. V Dinesen og Jægern. J K J S Dinesen, Forp. J og J Hansen. Smidstrupgaard, s. S., Gross. J Lund.

Badeanst. N Olsen og Schwabe, Rungsted.
Handlende. Kolonial og Isenkram: Schwabe, Rungsted Kro. A Petersen, Rungsted.

Kro. Rungsted Kro, J og O Dinesen, Forp. Schwabe.

Kjøge.

Postkont. Jernb.-St., Tel.-St. med fuldst. Dagtj., Kjøbstad med 3122 Indb., Ramsø H., Kbhvns A. Ad Jernb. 0,80 M. t. Vallø, ¹/₁₂ M. t. Gruberholm, 1,69 M. t. Haarlev, 2,03 M. t. Storelinde, 2,41 M. t. Karise, 2,59 M. t. Tokkerup, 3,33 M. t. Faxø, 2,14 M. t. Varpelev, 2,55 M. t. Klippinge, 3,38 M. t. Storehedinge, 1,5 M. t. Havdrup, 3 M. t. Roskilde. Oppebørslerne ved Toldstedet i Finantsaaret 1885—86: 68,910 Kr. 39 Øre. I Tolddistr. ere hjemmet. 10 Sejlskibe af ialt 571 Reg. Tons Dr. og 44 Baade paa 4 Tons og derunder.

Borgm.-, Byf.- og Byskr.-, tillige Herreds-, og Herredsskr.-Kontor f. Bjevskov H. og Birkekont. f. Vallø Stifts Birk, aabent 8—1 og 4—7. Retsdag Torsdag Kl. 10. Fuldm. Th Galskjøt og P D Bergstrøm.

Toldkont. aabent 8—12 og 2—7.

Postkont. aabent Søndag. 8—1 og 4—9, Søn- og Helligd. 8—9 og 12—2.

Telegrafkont. aabent 8—9.

Central-Telefonst. hos Uhrm. J Hansen, 8—9.

Byraadet. Borgmesteren, Form. Handlsm. Nielsen. Garver F A Lang. Kbm. Ferslew. Snedker F Petersen. Overlærer Kr Petersen. Murermester Neuman. Skibsbygger Flindt. Kbm. F A Hansen. Kbm. Hintz. Prok. Ritzau. Guldsmed Joh Holm. Godsforv. Damkjær for Landdistr. Sagf. Frederiksen, Sekretær.

Kæmner. Mægler J Ohlsson, Kontortid Mandag, Onsdag og Lørdag 12—3.

Lærere. Ved Tøxens Sk.: Kr Pedersen, Overlærer, Hansen, E Clausen og V Clausen. Lærere, Schandorff, Lübbbers og E Friederichsen, Lærerinder. Ved Borgersk.: Kordegn J Petersen og Kornbæk, Lærere, Jfr. Olsen, Lærerinde. Ved Haandværkerf.'s tekniske Sk.: Arkitekt Semberlund.

Sagf. Prok. E Glæiser, 137,50. H C Ritzau, 385. Sagf. F C C Frederiksen, 220. Aug Korup, 110. Marup, 110.

Branddirektør. Landinsp. A J Hansen. **Forligskommission.** Agent Glæiser, Kjøge. Pastor Becker, Herfølge.

Konsul. Agent C F Petersen, svensk-norsk Vicek.

Vejer, Maaler og Vrager. Kbm. L E Ferslew, 165,00.

Landinsp. Justitsraad Schouw, 192,50. Hansen, 137,50.

Translatører. Lærer Hansen i Tysk og Engelsk. Lærer E Clausen i Engelsk og Tysk.

Vurderingsm. if. L. ¹⁹/₃ 69. Tømrerm. P Blume, Snedker C V Clausen, Tømrer Herman, Murerm. Neumann, Snedker J C Petersen, Murerm. J Schmidt; if. L. ²⁶/₃ 72:

.. **Livsforsikringselskabet New-York,**

Møller Andersen, Møller Barfod, Slagter H Svendsen.

Havnekasserer. Mægler J Ohlsson.

Havnef. Petersen.

Havnelods. Broholm.

Banker og Sparekasser. Diskonto- og Laaneb. for Kjøge og Omegn, Kontortid 10—11, Dir.: Agent Glæiser, Form., Agent C F Petersen, Borgmester Lipke, Toldforv. Launy; A Leisner, Forretningsf.; Sagf. C Frederiksen, Bogh.; Overlærer Kr. Pedersen, Revisor. Kjøge Sparek., aaben 10—11 (i Terminen 10—12), Dir.: Agent Glæiser, Form., Agent C F Petersen, Borgmester Lipke, Toldforv. Launy; Bogh.: Byfogedfuldm. Th Galskjøt; Assistent: Sagf. Frederiksen; Revisorer: Kbm. A Leisner og Lærer E Clausen. Landbobanken, aaben 10—12; Dir.: Prok. Ritzau, adm. Dir., Kbm. A A Hasselbalch og C Friederichsen, Kjøge, Grdm. Niels Olsen, Hellested, Lars Jensen, Haslev, Niels Larsen, Valløby, Godsforv. Damkjær, Gl. Kjøgegaard; Bogh.: J Glad. Arbejder-Sparek. for Kjøge og Omegn. Best.: Trætøjhandler A Pedersen, Form., Skom. J Jensen, Viceform., Distriktslæge Mathiessen, Kass., Partikulier Fr Sørensen, Sekr., Arbejdsmand J Hansen, Suppleant.

Forsikringsselskaber og Kreditforeningers Agenter. Brandassurancef. for rørlig Ejend. i Sjæll. Stifts Kjøbstæder, Kommissær, Uhrmager J Knutzen. Det kgl. oktr. Brandass.-Komp. for Varer og Effekter, Lloyds Sub-agent: Kæmner Ohlsson. De private Assurandører i Kbhvn. og Kreaturforsikrforen. for Konger. Danmark: Kæmner Ohlsson. Livsforsikr.- og Forsørgelsesanst. af 1871 og Brandforsikrings-Selsk. for Konger. Danmark: Prok. Ritzau. Dansk Livsforsikrings-selsk. „Hafnia“: Partikulier Fr Sørensen. Livsfors.-Selsk. New-York: Sagf. Korup. Forsikr.-Selsk. Skjold: Sagf. F C C Frederiksen.

Selskaber og Foreninger med deres Form. Asylselsk., Pastor J H Monrad. Understøttelsesf. for Kbm., Kbm. Ferslew. Haandværkerf., Smedem. F Hansen. Kjøge venskabelige Klub, Kbm. C Friederichsen. Foreningen af 2. April, Graver N Hansen. Kjøge Ungdomsklub, Kbm. Th Hansen. Velgjørenhedsselsk., Uhrm. Knutzen.

Større Landejend. Gammel Kjøgegaard, 788 Tdr. Hrtk., Stamhus, Khr. Hofjæggerm. Carlsen, Gods- og Avlsforv. Damkier.

Markeder og Torvedage. Første Onsdag i hver Maaned Torvedage med levende Kreaturer. Markeder: 2. og 4. Onsdag i Marts og 2. Onsdag i April Heste og Kvæg. 19. Maj Heste, Kreaturer og Landprodukter, 30. Juli og 30. Oktr. Kreaturer.

Firma-Register.

F C Clemmensens Eftf., Tobaksfabr., Christian Emil Møller.

H C Hansen & Søn, Smede og Jernstøbere, Hans Christian Hansen og Frederik Carl Hansen.

Chr Jeppesen & Ko., Forretning med Papir, Klude, Ben, gl. Jern m. m., Marie Frederikke Augusta Jeppesen, Enke efter Kbm. Chr Jeppesen, og Kbm. Henning Wilh C Knudsen.

Kjøge Aktiebryggeri, Ølbryggeri og Maltgjørreri; Form.: Kbm. F A Hansen, Viceform.: Materialist A Nielsen.

Kjøge Materialh., Materialist Anders Nielsen.

Kjøge Theater- og Forsamlingsbygning; Form.: Kbm. A A Hasselbach, Viceform.: Guldsmed Holm, Kass.: Sagf. Frederiksen. Kjøge Uldvare- og Garnforretning.

C F Petersen & Søn, Kbmsforretn. og Dampbrænderidrift, Kbm. Christian Frederik Petersen og Skren Gotfred Christian Petersen.

„Østsjællands Folkeblad“, Red.: Svarre Sørensen, Kjøge, og Cand. jur. V Hørup, Kbhvn.

Apotheker. L A Andreassen, 605,00.

Arkitekt. W Semberlund.

Aviser. „Kjøge Avis“, Opfers Enke, Udgiver; Fr Opffer, Redaktør. „Østsjællands Folkeblad“, Cand. jur. Hørup og Svarre Sørensen, Udgivere; Svarre Sørensen, ansvarlig Redaktør.

Bagere. A Arnesen, Konditor, $\frac{9}{8}$ 74, 209,00. Bargsteen, $\frac{22}{4}$ 80, 165,00. C Bærenholdt, Konditor, $\frac{14}{2}$ 67, 302,50. Lang, $\frac{25}{4}$ 82.

Barberer. Frandsen, 77,00. Th Schultz, $\frac{21}{5}$ 72, 65,00.

Blikkenslagere. V Hallgreen, $\frac{20}{5}$ 78, 77,00. Dümpling, $\frac{18}{9}$ 69, 110,00. L Dünweber, $\frac{12}{4}$ 56, 302,50.

Bogbinder. C Madsen, $\frac{27}{6}$ 74, 41,25.

Bogtrykkere. Opfers Enke, $\frac{5}{3}$ 57. Svarre Sørensen, $\frac{19}{1}$ 80, 220,00.

Bundtmagere og Hattemagere. C W Christensen, $\frac{5}{3}$ 80, 121,00. C Espensen, $\frac{21}{8}$ 83, 93,50. C Hartmann, $\frac{1}{4}$ 70. A Jensen, $\frac{31}{8}$ 48, 41,50. Meisner, $\frac{7}{11}$ 39.

Bødkere. J P Hansen, $\frac{21}{5}$ 39. Sophus Hansen, $\frac{9}{1}$ 67, 110,00. H Reerslev, $\frac{9}{11}$ 60, 68,75.

Dampmøller. W Barfoed, $\frac{23}{10}$ 69, 192,50.

Drejere. C E Christensen, $\frac{25}{11}$ 76, 68,75. L Frandsen, 82,60. Hansen. O Nielsen Jensen, $\frac{28}{6}$ 43, 82,50. P H Petersen, $\frac{10}{6}$ 55, 77,00. Rheder C F M, $\frac{3}{12}$ 74, 93,50.

Dyrlæger. O Nielsen, 27,50. F thor Straten, 192,50.

Fabrikanter. E Bocher, Væveri, $\frac{27}{6}$ 74, 121,00. J Hansen, Uldspinderi, 220,00. J Nielsen, Uldspinderi, 27,50. Hvidsten, Per-siennefab., 27,50.

Farvere. J P Møller, $\frac{22}{10}$ 57, 275,00.

Direktion for Danmark: Vimmelskaflet 47, Kjøbenhavn.

Jul Nielsen, ¹⁵/₁₁ 64, 165,00. R Nielsen, ²³/₁₁ 54, 165,00.

Fotografer. Nielsen, 77,00. Chr Christensen, 110,00.

Gartnere. Olsen, sen., 55,00. Olsen, jun., 77,00. Jørgensen, 27,50.

Garvere. J Hansen, ¹⁹/₂ 46. F A Lang, ¹⁶/₃ 77, 302,50. J C N Christensen, ¹⁵/₆ 82, 110,00. C. Nielsen, 137,50.

Gjæstgivere. H Andersen, ¹⁷/₁ 78, 55,00. H Bentzen, ³/₄ 70 110,00. J Christenssens Enke, 93,50. P Fregerslev, ⁶/₃ 68, 121,00. A Hansen, ¹²/₆ 84, 49,50. J Hansen, ²¹/₆ 62, 41,25. L Hoffmann ²/₆ 81, 41,25. Christen Jensen, ²⁹/₄ 59, 192,50. Chr Jensen, ¹¹/₄ 62, 77,00. J Jensen Sattrup, Hotel Dannevirke, ⁵/₂ 76, 165,00. J Jørgensen, 77,00. N Jørgensen. P Larsen, ⁹/₃ 77, 110,00. G Ludvigs, Hotel Prindsen, ¹⁰/₁₀ 83, 220,00. A Nielsen, 137,50. J Nielsen, 132,00. P Nicolajsen, ¹⁰/₂ 84, 77,00. M Nielsen, ¹¹/₁₀ 65, 27,50. O Nielsen, 41,25. Chr. Olsen, ¹⁰/₄ 62, 93,50. N Olsen, ²⁰/₄ 74, 110,00. N Olsen, Banehotellet, ⁴/₇ 85, 137,50. P Olsen, ²⁵/₃ 85. Fritz Petersen, Industri Hotel, 82,50. H Pedersen, ²⁶/₉ 68, 302,50. Johannes Pedersen, ¹⁰/₉ 79, 55,00. L Pedersen, ²³/₁₀ 62, 121,00. S Pedersen 66,00. Jac. Schmidt, ²²/₇ 65, 110,00. O H Thorsen, ²/₁₀ 76, 82,50. J Throelsen, ²⁹/₁₀ 68, 41,25.

Glarmester. Hansen, ⁷/₇ 46 27,50.

Guldmede. Asmussen, ²⁴/₁₀ 63, 55,00. Clausen. Joh. Holm, ¹⁴/₁₀ 76, 77,00.

Handlende. S Barfoed, ²³/₁₀ 69, 9900. Ch. Flindt, ¹¹/₆ 80, 192,50. C Friederichssn, ²²/₇ 62, 302,50. F A Hansen, ¹/₁₀ 68, 880,00. Th. Hansen, ²²/₉ 83, 110,00. A A Hasselbach ⁹/₁₀ 62, 715,00. H Hintz, ¹⁵/₄ 67, 165,00. R Johansen, ⁷/₆ 77, 165,00. A Leisner, ²⁴/₆ 79, 192,50. C F Petersen & Søn, Agent, ²⁵/₂ 39, 220,00. Gotfred Petersen, ⁹/₂₃ 79, 220,00. Viggo Petersen, 154,00. Chr. Petersen, ²⁹/₁₁ 76, 99,00. Meldahl, ³/₅ 85, 68,75. C Steinmetz, ⁹/₈ 65, 154,00. P Schrøder, ⁷/₁₂ 81, 165. L Willumsen, ⁴/₁₁ 75, 165,00. Manufakturh. F Hasselbach, ³⁰/₆ 81, 192,50. Th. C S Eiler, ³⁰/₁₀ 85, 55,00. P Jørgensen, ²⁷/₃ 79, 440,00. Emil Larsen, ⁵/₄ 82, 209,00. Joh Rasch, ⁵/₄ 83, 467,50. C Dohn, ⁹/₄ 85, 110,00. V Rondahl, ²⁰/₄ 80, 192,50. A Smith, ¹¹/₁₀ 80, 330,00. Ekviperingsh. Christensen, ¹⁶/₁₀ 78, 302,50. M Th. Nygaard, ²¹/₉ 83, 82,50 (Skibsekvip.) N H Rasmussens Enke, ¹⁷/₁₀ 74. Th. Svendsen, ²⁹/₃ 67, 99,00. L V N H Hansen, ¹⁵/₁₀ 85, 165,00. Kolonialvareh. V F M Bylow, ⁴/₄ 84, 137,50. W Bernhardt, ¹⁰/₁₀ 82. F E Børenholdt, ⁵/₁₀ 57, 165,00. J M Jacobsen, ²⁹/₃ 53, 385,00. O Olsen, jun., ²³/₁₁ 81, 192,50. O Olsen, sen., 275,00. J H Petersen, ⁷/₃ 73.

K S O Jensen, ¹⁷/₉ 85. Schwartz, ²⁶/₄ 84. Materialist. A Nielsen, cand. pharm. (Kjøge Materialhandel), ²¹/₂ 81, 220,00. Isenkr. Soph. Hansen, ¹³/₉ 72, 154,00. L Dünweber, ⁹/₁₀ 81, 302,50. Bog- og Papirh. J Rasmussen, ²⁹/₁₀ 69, 154,00. Willerslevs Enke, ¹⁷/₇ 44, 11000. Cigar- og Tobakh. J E Bau, ³⁰/₁₀ 85. P Jørgensen, ²⁸/₃ 76, 176,00. P Ipsen, ¹/₂ 72, 41,25. Hjorth, 35,75. Vinh. C A Hansen, ¹²/₃ 74, 165,00. Marskandiser. C Kylv, ³⁰/₉ 83. H. med Klude og Ben. Chr Jeppesen & Ko., 165,00; Forretningsf. Knudsen. Høker. L Terkelsen, 192,50. **Handskemager.** F F A Larsen, ¹⁹/₁₀ 74, 41,25.

Hjul- og Kæremagere. Andersen, 27,50. P Nielsen, ²⁷/₉ 77, 44,00. N. Petersen, ⁴/₃ 73, 35,75.

Jernstøbere og Maskinfabrikanter. A Hansen, 82,50. Fr. Hansen, ¹⁸/₆ 65, 68,75. H C Hansen & Søn, 165,00.

Kammager. Hermann, ¹/₂ 44.

Kurvemager. V Richter, ³/₅ 81.

Malermestre. Binau, ⁶/₄ 62, 41,25. Christensen, ²⁸/₄ 77, 82,50. L Hansen, ²³/₄ 81. P Petersen, ²/₃ 77. C Th Speicht, ⁷/₁ 62, 27,50.

Murermestre. R H Neumann, ²²/₆ 69, 110,00. Julius Smith, ²⁷/₃ 62, 82,50. Wentrup, ³/₃ 79, 77,00.

Møllebyggere. Carlsen Hansen, ²³/₄ 77, 110,00. J Hansen, Savskærerbrik, 41,25.

Møllere. O Andersen, ¹¹/₃ 61, 68,75. J Elholm, ²⁴/₄ 84, 41,25. L J Larsen, ²⁸/₃ 76.

Pottemagere. Jensens Enke, ³⁰/₉ 70, 41,25. Jørgensen, ¹⁸/₈ 52, 55,00.

Rebslagere. V Hansen, 165,00. H Jensen, ¹⁰/₃ 48, 192,50.

Sadelmagere og Tapetserere. A Christensen, 55,00. Henningsen, ²/₁₀ 56, 49,50. Jordan. A Krajevsky, ⁹/₁₁ 85, 41,25. Lund, ¹⁵/₃ 62, 55,00. Meyer.

Sejlmager. J L Jørgensen, ²³/₅ 83.

Skibs- og Baadebygger. J V L Flindt, ¹²/₃ 72, 82,50.

Skomagere. C Chr Frandsen, ⁵/₁₁ 75, 41,75. V Hansen, ⁶/₄ 75, 68,75. J Jensen. Th. Jespersen, ¹³/₅ 56, 41,25. Lauritz Jørgensen, ¹/₁₁ 79, 41,25. O Koch, ⁶/₅ 77, 82,50. N Lorentzen, ²³/₄ 55, 68,75. N L Lorentzen, 55,00. P Olsen, 55,00. A V I S Schultz, ⁶/₁ 83, 46,75. N S Schultz, ²⁰/₄ 52, 68,75. Stifter, ¹⁹/₁₀ 62.

Skorstensfejer. Jørgensen, 41,25.

Skrædere. J Bech, ¹¹/₄ 60, 55,00. O Hansen. Chr. Jacobsen ³/₈ 83, 77,00. Kronborg, ¹²/₄ 82, 110,00. J Petersen, 41,25.

Slagtere. L Berendt, ¹⁸/₄ 60, 68,75. V Berendt, ¹⁹/₁₀ 67, 27,50. C Daldorph, ⁴/₁₀ 73, 82,50. Madsen, ³⁰/₁ 51 41,25. H Svendsen, ²⁴/₄ 56, 82,50. Ølting, ³/₈ 77, 27,50.

Smede. Halgreen, ²³/₁₂ 47, 55,00. Fr Han-

Livsforsikringsselskabet New-York,

sen, $\frac{9}{4}$ 72, 68,75. S Hansen, $\frac{25}{11}$ 76, 68,75. Lassen (Beslagsmed). Th Petersen, 68,75. Tengstedte (Beslagsmed), $\frac{10}{5}$ 58.

Snedkere. Blume. C Christensen, $\frac{9}{6}$ 82, 55,00. A Christensen, 49,50. C V Clausen, $\frac{23}{10}$ 57, 55,00. Anton Hansen, $\frac{19}{8}$ 83, 82,50. V Lassen, $\frac{29}{4}$ 66. J Nicolaisen, $\frac{7}{6}$ 76. J C Petersen, $\frac{20}{6}$ 57, 77,00.

Tobaksfabrikant. Møller, $\frac{22}{6}$ 78, 495,00.

Tømremestre. P Blume, $\frac{14}{7}$ 66, 110,00. Hermann, $\frac{16}{3}$ 68, 27,50. Carlsen Hansen, $\frac{23}{4}$ 77, 110,00.

Træskomager. F Jacobsen, $\frac{30}{4}$ 83. A Petersen, 53,00.

Urmagere. N C Frederiksen, $\frac{15}{6}$ 75. J Hansen, $\frac{17}{10}$ 78, 132,00. J Knutzen, $\frac{5}{6}$ 47, 110,00.

Kjøge, Bjeverskov Herred og Vallø Birk.

(Kjøbenhavns og Præstø A. Kontor i Kjøge.)

Kjøge Lands. (268 Indb.) Højelse S. (1185) Lellinge S. (413) Haarlev S. (918) Dele af Ejby S. (hele S. 1061), Lidemark S. (hele S. 487), Bjeverskov S. (hele S. 864) og Hertøge S. (hele S. 2383).

Sgnf. Forp. Agerskov, Ny-Lellingegrød, f. Højelse og Lellinge S., Grdejer H Nielsen, Ejby, f. Ejby og Dalby S. Grdejer L Larsen, Lidemark, f. Lidemark S.

Sgnf. Grdejer O Henriksen, Ølby, f. Højelse S. Grdejer H Jensen, Lellinge, f. Lellinge S. S Nielsen, Ejby, f. Ejby S. Grdejer L Larsen, Lidemark, f. Lidemark S. Grdm. E Rasmussen, L. Taarnby, f. Haarlev S.

Lærere. Olsen, Højelse. Hejlesen, Ølby. Petersen, Lellinge. Petersen, Ejby. Hansen, Lidemark. Kobbarnagel, Aashøj. L Jørgensen, Haarlev. ChrPedersen, Haarlev Overdrev.

Forligsmægler i Tyendesager. Møller P Hansen, Haarlev.

Større Landejend. Gunderupgaard, Herfølge S., 38 Td. Hrt., Vallø Stift, Forp. Tillisch. Billesborg Hovedgaard, s. S., 53 Td. Hrt., Vallø Stift, Forp. A Boserup. Gl. Lellingegaard, Højelse og Lellinge S., 34 Td. Hrt., Vallø Stift, Forp. Trolle. Ny Lellingegaard, Lellinge S., 21 $\frac{3}{4}$ Td. Hrt., Vallø Stift, Forp. Agerskov. Stengelstrupgaard, Ejby S., 18 $\frac{1}{2}$ Td. Hrt., Svenstrup Gods, Forp. v. Benzon. Spanagergaard, s. S., 77 Td. Hrt., Grev Brockenhuus-Schack. Haarlev Præstegrd, Haarlev S., 14 Td. Hrt., Præstekaldet.

Firma.

Haarlev og Omegns Anders- Mejeri, Best.: Form. Grdbest. N Jensen, Haarlev, Grdejerne R Hansen, Ammerup, H Sørensen og I Olsen, Lille Linde og I Jensen, Lystrup. For indgaaende Betalinger kan Form. kvittere; til at forpl. Foren. udf. Underskr. af 3 Bestmdl.

Bagere. M Thomsen, $\frac{31}{6}$ 77, Assendrup. Pedersen, $\frac{25}{11}$ 78, Højelse.

Bødkere. P Jensen, L.- Linde. J Olsen, O Olsen, Haarlev.

Dyrlæge. C Christiansen, Haarlev Overdrev.

Handlende. H P Pedersen, $\frac{17}{3}$ 78, Ejby. H Hansen, $\frac{25}{6}$ 78, St. Ladager. S A I Schmith. (Manufakt.), O Sørensen, Haarlev Overdrev. Detailh. og Høkere. Chr Jensen, Haarlev Overdrev. J Nielsen, V L Thram, till. Brændevinsh., L Linde. Forbrugsf. Lidemark Sogns, Form. Grdejer H Johansen, Lidemark. Svandsbjerg Forbrf., Form. Slagter J Nielsen, Aashøj.

Kroer. Yderholms Kro, H Hansens Enke, $\frac{18}{2}$ 70. Haarlev Jernbanekro, Gjæstg. C Andersen. Haarlev gl. Kro, Gjæstg. H Andersen.

Murere. P Olsen, $\frac{14}{6}$ 77, St. Salby. J Larsen, $\frac{1}{6}$ 66, Lidemark.

Møllere. H Pedersen, Højelse. M Thomsen, Assendrup. F Stensen, Lellinge. L Nielsen, St. Ladager. Petersen, Holme Mølle. P Hansen, Haarlev.

Skomagere. L Andreassen, Haarlev. P Nielsen, S. Taarnby. Zwisler, Lellinge.

Skraedere. Henning Nielsen, J Nielsen, Haarlev. J Jørgensen, $\frac{14}{4}$ 72, Ølby. L Nielsen, $\frac{27}{1}$ 62, St. Salby.

Smede. N Jørgensen, $\frac{18}{6}$ 83, Ølby. Chr Madsen, Svandsbjerg.

Tømrere. Chr Jørgensen, $\frac{1}{12}$ 75, Assendrup. F Nielsen, $\frac{30}{1}$ 75, Ølby. H Larsen, $\frac{2}{7}$ 70, L. Skjensved. P Nielsen, $\frac{12}{8}$ 79, Lellinge. H Larsen, $\frac{2}{6}$ 74, Ejby. H Hansen, $\frac{2}{1}$ 85, St. Ladager. J P Jensen, $\frac{12}{10}$ 81, Lidemark.

Ramsø Herred.

(Kjøbenhavns A. Kontor i Roskilde.)

Ølsemagle S. (461 Indb.)

Sgnf. Grdejer P Chr Schnack, Ølsemagle.

Sgnf- og Lægds. Grdejer H Jørgensen, Ølsemagle.

Lærer. Th Nielsen, Ølsemagle.

Sned. Chr Rodian, $\frac{4}{6}$ 75, Ølsemagle.

Tømrer. A Pedersen, $\frac{27}{4}$ 83, Ølsemagle.

Bregentved-Gisselgård Birk.

(Præstø A. Kontor i Vester-Egede.)

Karise S. (1128 Indb.) Dele af Alslev S. (hele S. 467) og Dalby S. (hele S. 1638).

Sgnf. og Lægds. Grdm. J Pedersen, Karise.

Lærere. Preben Hansen, Karise. Kristensen, St.- Linde. H Kristensen, Alslev. **Karise Folkehøjskole,** Karise.

Forligsmægler (i Tyendesager). Lærer Preben Hansen, Karise.

Større Landejend. Tryggevælde Hovedg., Karise S., 73 Td. Hrt., Grevsk. Bregentved, Forp. Chr J Andreassen.

Bager. B Brask, Karise.

Handlende. Kbm. J Hansen, O Jensen,

Direktion for Danmark: Vimmelskiftet 47, Kjøbenhavn.

Karise. Detailh- og Høker. O Jensen, Karise Overdrev.

Kro. Karise Jernbanekro, Gjæstg. P Hansen.

Mejeriforpagter. N Poulsen, Alslev.

Sadelmager. P Hansen, Karise.

Skomagere. P Hansen, Karise. J Johansen, St.-Linde.

Skrædere. N Hansen, Karise. H Kristiansen, Alslev. L Nielsen, Jørslev.

Slagter. J Jensen, Karise.

Snedkere. I Hansen og P Hansen, Karise.

Stevns og Faxø Herreder.

(Præst A. Kontor i Storehedinge.)

Dele af Smerup S. (hele S. 843 Indb.), Hellested S. (hele S. 1283) og Spjellerup S. (hele S. 577).

Sgnrf. Grdejer P Hansen, Smerup, f. Spjellerup og Smerup S.

Sgnf- og Lægdsm. A Poulsen, Spjellerup, f. Spjellerup S. J Jensen, Smerup, f. Smerup S. R Andersen, f. Hellested S.

Lærere. Hansen, Hellested. Sørensen, Arnøje. Bondesen, Smerup.

Forligsmæglere i Tyendesager: Grdejer P Hansen, Spjellerup. Maler Mørch, Hellested.

Vurderingsm. if. L. 10¹/₂, 69: Grdm. N Olsen, Hellested.

Større Landejend. Juellinge, Hellested S., 120 Td. Hrt., Grevsk. Bregentved, Forp. Schaumburg-Müller. Præstegaarden, s. S., 17 1/2 Td. Hrt., Præstekaldet.

Bager. F Rasmussen, Hellested.

Handlende. Kbm. M P Jensen, Spjellerup. Høker. J Jensen, Smerup. H Konradsen, N Larsen, Hellested.

Malere. Lange, Smerup. M Mørck, Hellested.

Murere. Chr Loell, Spjellerup.

Skomagere. P Henriksen, Smerup. J Hansen, L Jensen og J Nielsen, Spjellerup. N Hansen, Arnøje. L Chr Nielsen, Hellested.

Skrædere. J Jørgensen, Smerup. S Hansen, Spjellerup. J Jensen, Hellested.

Slagter. P Olsens Enke, Smerup.

Smed. M Pedersen, Smerup.

Væver. H Hansen, Smerup.

Uhrmager. L Christoffersen, Spjellerup.

Klaking.

Jernb.-St. Jernb.-Tel.-St. Klaking S., Bjerger H., Vejle A. Ad Jernb. 6.47 M. t. Juelsminde, 0.23 M. t. Vesterby. 0.64 M. t. Barrit. Se Barrit.

Klampenborg.

Postexp. (underlagt Kjøbenhavn). Jernb.-St. Tel.-St. med fuldst. Dagtj. om Sommeren, indskr. om Vinteren. Lyngby S., Sokkelunde Kbhvns A. Ad Jernb. 0.5 M. t. Cherlottenlund.

Kjøbenhavns Amts nordre Birk.

(Kjøbenhavns A. Kontor Blegdamevejen, Kbhvn. N.) Dele af Lyngby S., (hele S. 4823 Indb.), Gjentofte S. (hele S. 5106) og Søllerød S. (hele S. 3022).

Sgnrf. Amtsraadsmedl, Folkethm., Khr. Rosen, Vedbæk.

Lærere. L F Th Larsen, H P Bidstrup, og Frk. H M Biering, Taarbæk. Mørck, Skodsborg. Frk. Feveile, Vedbæk Privatsk. Frk. Steffensen, Skodsborg Privatsk.

Større Landejend. Aldershvile, Søllerød S. 14 Td. Hrt., Frøkenerne Petersen. Dyrehavegaard, Lyngby S., 25 1/4 Td. Hrt., Flkthm., Ltnt. J Hage.

Firma-Register.

C F Carlsen, Stampen. Klædefabrik og Melmølle, C F Carlsen; Fuldm. J C Klestrup.

Drewsen & Sønner, Papirfabr., Chr Drewsen, Fuldm. Grosserer J C E Michaelsen af Kbhvn. og Fabrikbest. P C Krog-Jensen, Strandmøllen; den Sidstn. tilligem. Handelsfuldm. A Nielsen till. Fuldm. til i Forening at kvittere for Firmaet i alle Post- og Toldforh. og for alle af Firmaet udstedte Regninger at modt. Beløbet og kvittere derfor. J P Johnsen, Klædefabr., Skodsborg, J P Johnsen; Fuldm. A F Kauffeldt.

Klampenborg Vandkur- Brønd- og Søbadeanstalt, Best.: Kancelliraad Berthelsen.

Skodsborg Kroer, Kjøbmandsf., Skodsborg, Th V L Møller.

Apotheker. C C N Michelsen, 17/1 84, Taarbæk.

Bager. Gaarn, Taarbæk.

Blikkenslager. Jensens Enke, 23/12 57, Skodsborg.

Fabrikanter. Chr Drewsen, Strandmøllen Ørholm og Nymølle. Raavaddams Fabrik (et Interressentskab, se Kbhvns Firma-Register). Carlsen, Klædefabrikant og Møller, Stampen. Johnsen, Klædefabrikant, Skodsborg.

Handlende. Kbm. P Hansen, 10/8 79, Chr Nielsen 10/4 75, Nyboe 12/4 70 og I P Larsen 14/11 84, Vedbæk. Henriksen, 2/3 65, F V L Møller, 21/4 85 og N Sørensen 22/3 84, Skodsborg. N Poulsen, 24/5 80, Strandmøllen. Jensen, C Lorentzen, 27/4 72, Ravn, 10/4 78, Sørensens Enke, 9/1 71, og V E Jensen, 9/4 85, Taarbæk. Fischer, 21/10, Stampen. Høker. Aabye, 3/5 61, Godthaab.

Hoteller og Kroer. Vedbæk Hotel, I H Larsen. Skodsborg Hotel, Struck. Forp. Brødrene Struck. Skodsborg Kro, Klædefabrikant Johnsen og Restauratør Chr Jensen. Bellevue Kro med Rejsestald og Pavillon, Schwalbe, Forp. A Hansen og E V Andersen, 24/6 85. Fortunen, Staten, Forp. Stæhr. Raavad Kro: Raavaddams Fabrik, Forp. Restauratør Edlich, 9/8 85. Værtshush. C C Sørensen, 30/6 85. Taarbæk Kro: Fru Steffen, Forp. Gjæstg. og Værtshush. J Jensen, 9/8 74. Klampenb. Badeanst., Forp. Gjæstg., Kammerr. C Ginderup, 2/4 84.

Livsforsikringselskabet New-York,

Malere. F Sørensen, $\frac{14}{4}$ 77, Skodsborg. Jørgensen, $\frac{16}{8}$ 70 og V O Jensen, $\frac{29}{7}$ 83, Vedbæk. P Jørgensen $\frac{11}{1}$ 77, og F Møller $\frac{4}{10}$ 81, Taarbæk.

Murermestere. H Jensen og B Christensen, Skodsborg. I Svendsen, $\frac{29}{8}$ 79, Vedbæk. H Fick, $\frac{29}{1}$ 81, og C Jensen, $\frac{22}{1}$ 81, Taarbæk.

Sadelmager. Tesch, Vedbæk.

Skomagere. P Chr Hansen, $\frac{21}{5}$ 82 og P L Olsen, $\frac{10}{1}$ 85, Taarbæk. W W Christensen, $\frac{14}{7}$ 85, Skodsborg.

Snedkere. P Rasmussen, Skodsborg, S Madsen, $\frac{7}{8}$ 82, Vedbæk. O V Olsen, $\frac{10}{1}$ 85, Taarbæk.

Tømrermestere. Leffland, $\frac{9}{2}$ 80, og O Andersen, $\frac{19}{4}$ 83, Taarbæk.

Værtshusholdere. N P Jørgensen, $\frac{4}{4}$ 85, Klampenborg. N Sørensen, $\frac{22}{3}$ 84, A Olsen, $\frac{12}{10}$ 75, og Chr Nielsen, $\frac{20}{7}$ 75, Skodsborg. Poulsen, $\frac{21}{8}$ 80, Ctrandmøllen.

Klank.

Postexp. Galten S., Framlev H., Aarhus A. $\frac{2}{2}$ M. t. Aarhus.

Framlev Herred.

(Aarhus A. Kontor i Aarhus.)

Storring S. (847 Indb.), Sønder-Galten S. (785), Sjelle S. (638), Skjærring S. (419), Skovby S. (451), en Del af Framlev S. (hele S. 885).

Sgnvf. Grdejer A Jensen, Galten, f. Storning, Stjær og Galten S. Propr. L A Højris, Rode, f. Sjelle og Skjærring S. J Nielsen, Skivholme, f. Skivholme og Skovby S.

Sgnf. Grdm. R Nielsen, Skjærring. R Johansen, Sjelle. N N Gammelgaard, Sønder-Galten. M Brandt Jensen, Storning. L Jensen, Høver. L Rasmussen, Skovby.

Lægdsm. Grdm. N Olesen, Skjærring. R Johansen, Sjelle. N N Gammelgaard, Sønder-Galten. M Brandt Jensen, Storning. L Rasmussen, Skovby.

Lærere. — — — Taastrup. Frederiksen, Storning. Jensen, Høver. J Chr W Jensen, Galten. Fr Hansen, Skjærring. Birk, Skovby. J Nielsen, Sjelle.

Vurderingsm. if. L. $\frac{19}{9}$ 69. Grdejer S Jensen Haurum, Storning. S Møller, Søften. J Gammelgaard, Skjærring. R Madsen Nielsen, Ølsted. N Andersen, Grundfør.

Sparekasse. Galten S.'s Sp.- og Laanek. (se Firma-Register).

Forsikringselskaber. Sjelle Kreaturforsikringsf., Best.: Grdejerne E Jensen, A Johansen og R Nielsen Fogsgaard, Sjelle. Sjelle-Skjærring Syge- og Begravelsesf., Pastor Holm, Sjelle, Form. Postexp. Ove Johansen, Agent f. Fors.-Selsk. Skjold.

Foreninger. Landbof. f. Høver og Omegn; Form.: Baron J Rosenkrantz, Sophiendal, Næstf.: Propr. L A Højris, Rode, Kass.: P Rasmussen, Venge.

Interessentskaber. Klank Landbrugsskole;

Best.: Grdejerne N Nielsen, A Jensen, L Rasmussen, L A Højris, H P Rasmussen, F Rasmussen og A Pedersen; Forst.: Landbrugskand. J P Petersen.

Større Landejend. Christinedal, Skovby S., $\frac{16}{2}$ Tdr. Hrtk., Propr. D A Lorentzen. Gammelgaard, Storning S., $\frac{32}{4}$ Tdr. Hrtk., Propr. H B Broge. Vedelslund, Sjelle S., $\frac{45}{3}$ Tdr. Hrtk., Hofjægerm. F v. Folsach.

Markeder. Ved Høver Kro: næstsidste Onsdag i Marts, sidste Mandag i April, sidste Mandag i Septbr. og Lørdag efter 3. Mandag i Oktbr. Kreaturer.

Firma-Register.

Galten S.'s Spare- og Laanekasse, Sparekasevirksomhed i Galten; Best.: Grdm. A Jensen, N Gammelgaard, H P Sørensen og N S Gammelgaard, Galten; hele Best.'s Underskrift fordres til gyldig Kvitt., $\frac{29}{10}$ 81.

Apotheker. Koefoed, Høver.

Bagere. P Justesen, $\frac{10}{6}$ 63, Rode. E Nielsen, $\frac{29}{8}$ 84, Skovby. J Rasmussen, $\frac{10}{10}$ 63, Høver.

Dyrlæger. R Jørgensen, Høver. Heggelund, Skovby Mark.

Gjæstgivere (Kroer). A N Skriver (Krohold, Detail- og Brændevinsh.), $\frac{20}{12}$ 76, Sjelle. N P Wissing (Krohold, Detail- og Brændevinsh.), $\frac{9}{11}$ 83, Høver.

Handlere. Detail- og Brændevinsh.: H P Blichfeldt, $\frac{29}{1}$ 76, N J Krag, $\frac{22}{6}$ 81, E Nielsen, $\frac{1}{13}$ 83, Galten. N Laursen, $\frac{23}{9}$ 72, R Didriksen, $\frac{2}{6}$ 75, Sjelle. N Christensen, $\frac{20}{8}$ 66, N J Laursen, $\frac{5}{10}$ 76, Skjærring. M Laursen, $\frac{2}{11}$ 82, S Madsen, $\frac{1}{7}$ 85, Skovby. O A Kaa, $\frac{9}{8}$ 78, N Sørensen, $\frac{1}{12}$ 83, Høver. E M N Balle, $\frac{29}{4}$ 83, J P Møller, $\frac{11}{10}$ 84, Storning. Detailh.: S N Jensen, $\frac{22}{1}$ 71, Klank Mølle. H D O C G Bechmann, $\frac{11}{13}$ 78, Klank. F O N Staack, $\frac{13}{10}$ 83, Galten. Melhede, $\frac{19}{5}$ 70, A P Brendstrup, $\frac{23}{8}$ 70, A C Lund, $\frac{4}{4}$ 73, Høver. Høkerh.: Joh P F Jensen, $\frac{14}{13}$, R Frederiksen, $\frac{11}{10}$ 70, Galten. S A F Mertz, $\frac{19}{4}$ 72, Skovby.

Murer. Joh Laursen, $\frac{16}{11}$ 78, Skovby.

Møllere. A Christensen, $\frac{20}{5}$ 78, Skovby. N S Møller, $\frac{19}{10}$ 77, Storning.

Skrædere. N R Bach, $\frac{9}{8}$ 83, Sjelle. Strunge, $\frac{22}{5}$ 81, Høver.

Smed. L V Simonsen, $\frac{2}{7}$ 71, Galten.

Klippinge.

Jernb.-St. Jernb.-Tel.-St. Magleby S., Stevns H., Præsts A. Ad Jernb. 0,41 M. t. Varpelev, 0,86 M. t. Haarlev, 0,73 M. t. Storehedinge. Se Storehedinge.

Knabstrup.

Jernb.-Holdepl. mellem Begstrup og Mørksv. Jernb.-Tel.-St. Jernløse S., Mørløse H., Holbæk A. Se Holbæk.

Knarreborg.

Jernb.-St., Jernb.-Tel.-St., Tommerup S., Odense H. og Amt. Ad Jernb. 0,5 M. t. Tommerup, 0,5 M. t. Naarup,

Direktion for Danmark: Vimmelskiftet 47, Kjøbenhavn.

1 M. t. Glamsbjerg, 1,7 M. t. Flemløse, 2,5 M. t. Ebberup, 3,4 M. t. Assens. Se Tommerup.

Koldby.

Postexp. Koldby S., Samsø H., Holbæk A. ²³/₆ M. t. Besser, ¹³/₁ M. t. Onsbjerg, ⁹/₄ M. t. Nordby, ¹/₂ M. t. Tranebjerg.

Samsø Birk.

(Holbæk A. Kontor i Tranebjerg.)

Koldby S. (983 Indb.) Besser S. (1221) Onsbjerg S. (1230) Nordby S. (1140). En Del af Tranebjerg S. (hele S. 2055). Toldindt. i Samsø Told distr. i 1886—86 vare 3,778 Kr. 14 Ø. I Distr. hørte hj. 29 Fartøjer med ialt 259 Tons Dr. og 3 ikke maalte Baaede.

Sgnrf. Grdejer R P Gylling, Tranebjerg, f. Tranebjerg S. Grdejer H O Reber, Pillemark, f. Koldby S. Grdejer J R Kræmmer, Onsbjerg, f. Onsbjerg S. Grdejer M P Fries, Agerup, f. Besser S. Grdejer A Gommesen, Nordby, f. Nordby S.

Sgnf. og Lægdsn. Morten Øster, Brundby, f. Tranebjerg S. R P Mikkelsen, Pillemark, f. Koldby S. Rasmus J Mortensen, Thurup, f. Besser S. Jørgen M Holm, Toftebjerg, f. Onsbjerg S. Rasmus Kornmaaler, Nordby, f. Nordby S.

Lærere. Wendt, Brundby. Koch, Ørby. Pedersen, Pillemark. Th Michelsen, Koldby. A Gommesen, Haarmark, Olsen, Selsingaarde. Blegvad, Thorup. H H Andersen og Eske Poulsen, Besser. Larsen, Onsbjerg. L C Larsen, H Kjems og Frk. M P Haahr, Nordby. Schou, Toftebjerg. Vinther, Østerby. Kyhn, Maarup.

Sagf. Godsforv. C C Garde, Tranebjerg. **Havnefd.** J Volmsen, Koldby Kaas. M J Øster, Ballen. S P Degn, Maarup. H R Martinussen, Selviggen. N Jørgensen, Langøre.

Lods. Jens Jørgensen, Langøre.

Landvæsenskommisærere. Forp. F Lassen, Bisgaard. Postexp. Beissenherz, Koldby.

Foreninger. Samsø Landbof., Form., Grdejer P Chr Jensen, Søholm.

Danskibsexp. f. det forenede Dpskselskab: Postexp. Beissenherz f. Koldby-Kaas, Kbm. E Bernth f. Ballen Havn.

Sparekasse. Besser S.'s Sparek., Form.: Lærer H H Andersen, Besser, underskr. i alle Forh. Øresparek. i Nordby paa Samsø, Best.: Lærer L C Larsen og Snedker Clemens Hansen, Nordby, Lærer V Kyhn og Grdejer R Foged, Maarup; ethvert Bestmdl. underskr.

Storrelandjeend. Hovedgaarden Brattingsborg, Tranebjerg S., 62 Tdr. Hrtk., Grevsk. Samsøe, Lensgreve Danneskjold-Samsøe. Bisgaard, Onsbjerg S., 51 Tdr. Hrtk., samme Ejer og Besidder, Forp. Landvæsenkomm. F Lassen. En Gaard i Toftebjerg, s. S., 15 Tdr. Hrtk., J S Holm. Præstegaarden, Besser S., 15¹/₄ Tdr. Hrtk., Præstekaldet, Forp. S Bache. En Gaard i Østerby, s. S., 15³/₄ Tdr. Hrtk., A M C Egede.

Markeder. I Koldby: Mandag i 3. fulde Uge i April Kreaturer; Torsdag efter sidste Mandag i Septbr. Kvæg, Faar og Heste.

Firma-Register.

J P Gylling & Søn, Kbmh., Kbm. M Gylling, Langøre.

Todhøisminde, Møllenæring i Besser, Best.: Grdejerne Niels Sørensen, Form., og Mikkel Jørgensen, Besser. Grdejer Rasmus Jensen Lund, Silleballe, hele Best. forpl. Selsk., Form. kvitterer, Aktionærerne hefte solidarisk, ²⁹/₁₀ 83.

Ørby Forbrugsf., Ørby, Detail- og Brændevinsh., Best.: Husm. Niels Fr Christensen, Hjulmand J P Larsen, Husm. Jens Sørensen Buhr, Snedker Hans Jørgensen og Tømmer Rasmus Hansen, Ørby; Udsælger: Skomager H P Hansen: den samlede Best. forpl. Foreningen, Medlemmerne hefte pro rata, ²²/₄ 83.

Avis. „Samsø Avis“, Red. J Sørensen, Østerby.

Bagere. Søren Sørensen, Brundby. Heinrich Schrøder, ²⁸/₁₀ 68, Ørby. J F Vickmann, ²⁵/₆ 83, Ørby. A E Vendelbo, Pillemark. A Stephensens, ⁹/₅ 76, Koldby. J S Buchhave, ³⁰/₈ 78, Thorup. J Meier, Besser. P A Nielsen, ³¹/₁₂ 83, Besser. Sundstrøms Enke, Onsbjerg.

Dyrlæger. F C T Jacobsen, Besser. J Høj-Petersen, Pillemark.

Garver. C Poulsens Enke, ⁹/₁ 68, Brundby. **Gjæstgivere.** F C Madsen, ²⁰/₁₁ 69, Onsbjerg. Michael Nielsen, ²/₁₂ 84, Koldby Kaas.

Handlende. Kolonial- og Manufakturh.: J C Franck, J M Jacobsen, L F Petersen, Brundby. Emil Bernth (kun Kolon.), L Rasmussen, ²/₅ 80, Ballen. T Mikkelsen, Villum Jensen, Ørby. S D Svendsen, B Jensen, ²⁶/₁₁ 79, Pillemark. M Nielsen, M J Lihme, ¹⁴/₁₂ 78, Koldby. F C Madsen, ²⁰/₁₁ 69, J J Hansen, R P Jørgensen, ¹¹/₁ 84, W E A Mahrt, ¹²/₉ 85, K P Petersen, ⁷/₈ 85, Onsbjerg. C Clausen, ²⁸/₁ 79, Maarup. H Olsen, ⁵/₄ 81, Tannerup. A P Andersen, ⁷/₁₁ 83, R J Lihme, ⁹/₅ 82, Langemark, ¹⁶/₈ 82, Monsted, Toftebjerg. J S O Kleiss, ⁹/₅ 78, R S Fabricius, ²⁷/₄ 81, Besser. M S Kræmmer (kun Kolon.), N Nygaard, P Poulsen, ¹⁸/₆ 80, Nordby. J P Gylling & Søn (kun Kolon.), Langøre. Hansens Enke, H Haarmark, ⁶/₅ 79, J Villumsen, ¹³/₃ 84, Permelille.

Kobbersmed. T A A Jensen, ⁴/₁₁ 78, Onsbjerg.

Malere. F A C Hegervald, Brundby. L P Farver, Nordby. J Chr Petersen, ¹⁵/₁₁ 80, Onsbjerg.

Mekanikere. P Nielsen, Østerby. N R Kleiss, Thorup.

Murerestre. Tønnes Jensen, ²⁰/₄ 85, J Holst, Brundby. R Jørgensen, Ørby. H Sørensen, Koldby. R Skonning, Nordby.

Livsforsikringselskabet New-York,

M J Rasmussen, Maarup. J Chr Pedersen, Chr Astrup, Onsbjerg. Winther, Haarmark. R Larsen, Besser.

Møllere. Johs Pørksen, J Buhr, Brundby. H Hansen, Ørby. O J Øster, Haarmark. L Jensen, Permelille. P Larsen, Onsbjerg. Aktieselsk. Tødhøjsminde, P J Nielsen, Besser. P J Hansen, Langemark. A Møller-Egede, ¹⁹/₆ 78, Østerby. R Jensen, Nordby. M Thundbo, Maarup. Mathias Hansen, ¹⁹/₁₂ 68, M Madsen, Tanderup. N Mortensen Kjær, ⁵/₆ 83, Holmsborg. K L Bek, Toftebjerg.

Sadelmagere. M J Rasmussen og F E Christensen. ⁹/₆ 78, Besser. A C Hansen, ¹⁴/₁₀ 85, Pillemark.

Skibstømrer. M J J Øster, ⁶/₁₀ 79, Ballen.

Skomagere. C F Hentzell, ³/₁₀ 78, Brundby. C M Clausen, Ørby. J P Rasmussen, Besser. M J Skole, Koldby. S Schou, Pillemark. O Olsson og C C Madsen, Onsbjerg. M Ibsen, Nordby.

Smede. S J Vadstrup, A Petersen, P Frederiksen, Brundby. G Frederiksen, L C Larsen, H C Christensen, Ørby. P C Truelsen, R Bocke, Koldby. J E Møller, Nordby. N Justesen, Maarup. J Jørgensen, K Christoffersen, Pillemark. Grønholdt, Permelille. H Olsen, Tanderup. J P Rasmussen, R P Jørgensen, Onsbjerg. C Sørensens, Torup. Carl Jensen, Besser.

Snedkere. C S Vester, F A Bang, L C Rasmussen, J P Jensen, Onsbjerg. H Jørgensen, Ørby. J S Nielsen, ¹⁹/₇ 80, Brundby. H Thomsen, J J Snedker, ²⁰/₁₀ 84, Koldby. J Olsen, Langemark. M P Jensen, Pillemark. J J Christensen, Tanderup. M S Olsen, ²⁷/₁₁ 83, K Tolder, ³¹/₁ 83, Nordby.

Skrådere. J C Larsen, ⁴/₅ 81, J C Mortensen, Brundby. C J Jensen, ²⁰/₁₁ 68, Ørby. J C Rasmussen, ²⁹/₁₀ 81, Pillemark. J Madsen, ¹⁹/₂ 68, Koldby. J Alfussen, ²⁴/₁ 68, Besser. M S Holm, ¹¹/₈ 69, Lange-
mark. M B Mikkelsen, ⁶/₃ 68, Nordby.

Tømrere. C S Høyrup, Brundby. R Hansen, Ørby. R S Ladefoged, ¹⁴/₆ 84, Koldby. F Kjerulf, ⁷/₄ 68, M Snedker, Nordby. H Bagge, Østerby.

Teglværk. L Rasmussen, Langemark Mark.

Udvandringsagenter. P J Nielsen, Besser. E Bernth, Ballen. L F Petersen, Brundby.

Urmagere. J S Rasmussen, Ørby. H P Hansen, Thorup.

Værtshusholdere. H Møller, Nordby. H V Hentzells Enke, ⁹/₂ 66, Ballen.

Kolding.

Postkont. Jernb.-St. Tel.-St. med fuldst. Dagti. Kjøbstad med 7364 Indb., Brusk H. Vejle A. ¹¹/₄ M. (over Vonsild) t. Tapa, ²³/₄ M. (over S. Bjert) t. Vejstrupsd, ¹¹/₂ M. t. Viuf, ²³/₄ M. (over V.-Nebel) t. Egtved. Ad Jernb. 1,7 Mil (over Ejstrup) t. Lunderskov, ²/₄ M. t. Vamdrup, ¹/₅ M. (over Andst) t. Vejen, ^{0,5}/₁ M. t. Eliang,

^{1,5}/₁ M. t. Tavlov, ^{2,7}/₁ M. t. Fredericia. 1003 Ejend. brandfors. for 8.025.243 Kr. Kjøbstadgrunden 18 Tdr. Hrtk., Byens Marker og Jorder 138¹/₂ Tdr. Hrtk. For 1886 anslaaet Indt. 2.447.500 Kr. med en Skatteevne af 1.787.950 Kr., hvoraf svares ⁵/₆ (89.367.50 Kr.) Skat. Oppebørsterne ved Toldstedet for 1885—86 438.306 Kr. 52 Øre. I Toldstr. høre hj. 66 Fartøjer med ialt 4183¹/₄ Tons Dr., hvoribl. 3 Dampk. med over 236¹/₄ Tons, og 1 Dampmuddermaasine 162³/₈ Tons.

Borgm.-, Byf- og Byskriverkont. aabent 9—12 og 2—7, Søn- og Helligd. 9—10 Form. Retsdag: Onsdag. Fuldm. Cand. jur. Tolderlund og Exam. jur. M Nielsen.

Herredskont. for Andst. Slaugs og Jerlev H. aabent 9—12 og 2—7, Ord. Retsdag: Tirsdag. Fuldm. Exam. jur. H Jacobsen og H Rose.

Herredskont. for Kolding Herred aab. 9—12 og 2—7. Ord. Retsdag: Torsdag. Fuldm. Exam. jur. V Nyholm og Cand. jur. F Secher.

Toldkont. aabent 16. Novbr.—15. Febr. 8—5, 1.—15. Novbr. og 16.—28. Febr. 7—5, den øvrige Tid af Aaret 7—12 og 2—7.

Postkont. aabent 9—4 og 5—8, Søndage 8—9 og 12—2.

Telegrafst. aaben 7—9.

Oppebørselskont. aabent 9—12 og 2—5.

Byraadet. Ord. Møde d. 1. og 3. Torsdag i Maanedens. Borgmesteren, Form. Den største Del, valgt 3. Jan. 1882: Vognfabr. J Jensen, Sagf. J L Hansen, Avlsbruger N Jensen, Kbm. A Jensen, Sadelm. N Hansen, Bankdir. J Busse, Red. E Sørensens, Murerm. H Nielsen (valgt ²²/₅ 85). Den mindre Del, valgt d. 5. Jan. 1885: Snedker A L Johansen, Kbm. E A Borch og C Nielsen, Fabrikant S V Bruun, Vinhdl. Chr Friis, Læge Fich og Overretssagf. Bennetzen (v. ²⁷/₄ 85).

Kæmner. L E Petersen. Kontortid 10—12 og 2—5.

Lærere. Ved Latin- og Realsk.: Sigurd Müller, Best.; A Wivel, R Jessen, K Klein, H P Holst, H Larsen, L Olesen, J Haagaarup, N Holm, K Hansen, C N Hansen, Lærere. Ved den borgl. Betalings- og Frisk.: T Siersted, Overl. og Insp.; P Hansen, P A Frandsen, M B Kjældgaard, H C M K Ejler, J N Juhl, N P Juhl, J Jensen, M Jeusen, Lærere; P A Myhre, A Tellemann, Marie Dahl, Ammentorp, Thomsen, S Jørgensen, S Poulsen, A H N Kirkeskov, Lærerinder; Kordegn A Schmidt, Sanglærer.

Sagf. Kancelliraad O F Kralund, Kontortid 9—12 og 2—7. Prok. F J Find og M F C Zahn, 9—12 og 2—7. Overretssagf. H C Bennetzen, 9—12 og 2—6. Underretssagf. C W Sørensens, 9—12 og 2—7. S F Kaaber 9—12 og 2—7. J L Hansen, 9—12 og 2—7. C V Preuthun, D M Buch (se **Annonceafd.**), J C Willemann, Ed R Lau 9—12 og 2—6.

Konsuler. Kbm. R Kaalund, svensk-norsk Vicekonsul. Kbm. Th. Thomsen, tysk Kon-

Direktion for Danmark: Vimmelskaflet 47, Kjøbenhavn.

sulagent. Prmltn., Branddir. P S v. Frost. argentinsk K. for Nørre-Jylland.

Vejer, Maaler og Vraget. Mægler P A Halby.

Landinspekt. H Müller og V Pingel.

Førligskommissionen (for Kolding Kreds). Partik. P Branddorf, Telegrafbestyrer J Sprechler. Mødedag: Torsdag Kl. 10 paa Raadhuset.

Lods. Carlslund.

Banker og Sparekasser. Sparek. for Kolding By og Omegn, Kontortid 10—12 for Udbet. 10—2; Best.: Gaardejer H N Bech, Seest, Kbm. C S Borch og J Haas, Kolding, Grdejer J Jensen, Brødsgaard, Partik. P Mikkelsen, N. Bjært, Prok. Zahn, Kolding, Partik. P Schougaard og Kammerraad Thomsen, Kolding; Bogh.: H Harboe; Kvitt. udstedte af 2 Bestmedl. ere bindende for Kassen og udenfor den ord. Kontordag Fredag, udstedte af et Bestmedl. og kontrasign. af Bogh. Kolding Laane- og Diskontok. Kontortid 9—12 og 2—6; Dir.: Kancellir. Prok. Kralund, Kbm. E A Borch og C. Nielsen; Bogh.: O Hirth; Underskr. af en Dir., kontrasign. af Bogh., er bindende for Kassen. Den danske Landmandsb., Hypothek- og Vexelbanks Kolding-Afd., Kontortid 10—4; Dir.: J Warburg, Bogh.: G Preuthun; Tilforordnede, æer fung., naar Dir. er frav.: Ldsthm. P Raben, Vonsild, og Kbm. R Kaalund, Kolding; ved Trasseringer til Udlandet fordes foruden Dir.'s en af de Tilforordn.'s Underskr. Kolding Folkebank, Kontortid 10—1 og 2—4; Dir.: J Busse, adm., Red. K Jørgensen og Sagf. J L Hansen; et Bankraad paa 9 Medl.; 2 Dir.'s Underskr. er bindende for Banken.

Forsikringselskaber's Agenter. Brand- og Livsforsikringselsk. „Danmark“, Brandforsikr. Kmd. P Branddorf; Livsforsikr. Lærer P Kjældgaard. Det kgl. oktr. alm. Brandasskomp. for Varer og Effekter, Kbm. C Warming. Nye danske Brandfors.-Selskab af 1864 og Livsfors.- og Forsørgelsesanst. af 1871, J C Lindholm. Fors.-Foreningen mod Haglskade i N. Jylland, Landinsp. H Müller. Magdeburger Brandfors.-Selskab, Schweizisk Fors.-Selskab mod Ulykestilf. i Winterthur, Schweizer Lloyd, Schlesisk Fors.-Selskab i Breslau, Kbm. Leop. Meyer. Livsforsikr. „Hafnia“, Forsikr. „Skjold“, Dansk Glasforsikr. selsk. og det kbhvske Brandass.-Komp f. Varer og Effekter, Anton Simonsen. Oldenborger Brandforsikr. selsk. og Frankfurter Glasvareforsikr. selsk., Uheldsforsikr. selskabet „Thüringia“ og Deutsche Transportforsikr., Joh. Kyster. De private Assurandører i Kbhvn, P Hansen & Bay. Commercial Union Assurancekomp. London, K A Philipsen. Livsforsikr. selsk. „Equitable“ og Kölnske Forsikr. Aktieselsk. mod Ulykkes-

tilf., Dyrslæge M P Madsen. Faaborg Fors.-Forening f. Søfolk i Kbhvn., Kapt. R E Riise. Livsfors.-Selsk. New York, Kbm. C Nielsen.

Dampskibsselskab. Koldinghus, driver Lystfart og Bugsering paa Kolding Fjord; Best.: Kbm. C Nielsen, N Jørgensen og G Burchardt, Mægler P A Halby og Vinhdl. Friis; Aktionærerne hefte kun med det indbetalte Aktiebeløb.

Aktieselskaber. Gjørklint Møllens Fabrikker, Klædefabrikation, mulig i Forb. med anden Fabrikvirksomhed paa dets Ejendom „Gjørklint Mølle“ i Holsted Sogn, Best.: Kbm. J G Albinus, Fabr. S V Bruun og Handelsagent G Burchardt; den Førstn. er forretningsf. Dir. og berett. til at underskr. i alle Anliggender undt. ved Afhændelse og Kjøb af faste Ejend., Opt. af Prioritetslaan og Udstedelse af Vexler, hvortil kræves 2 Bestmedl.'s Underskr.; Bogh. N Poulsen har Bem. til at kvittere for Indbetalinger under den daglige Drift, $\frac{1}{2}$, 75. Aktieselsk. „Neptun“ driver Fragtfart med Selsk.'s Skib „Neptun“; Best.: Fabr. Bruun, Kolding, Forp. Søltøft, Stensballegaard pr. Horsens, Bankbogh. Hirth, Kolding, korresp. Rheder; Aktionærerne hefte kun med deres Aktiers Paalydende, $\frac{30}{100}$, 84. Aktieselsk. „Mena“ driver Fragtfart med Brigskibet „Mena“; Kbm. L P Christensen, korresp. Rheder, og i hans Forfald Skibsrheder Jens Svendsen af Sønderho. Aktieselsk. „Atlantia“ driver Fragtfart med Skibet „Atlantia“; Best. bestaar alene af den korresp. Rheder O Hirth, Bankbogh.; Aktionærerne hefte kun med deres Aktiers Paalydende, $\frac{30}{100}$, 84. Kolding Telefonselskab, Anlæg og Drift af Telefoner i Kolding By og Omegn; Best.: Kbm. R Kaalund, Vinhdl. C Friis, Sagf. J L Hansen, Kbm. C Henriksen, Murerm. S L Gynter.

Dampskibsexp. P Hansen & Bay, for det forenede Dpskelsk. og Dpsk, „Livadia“ af Lübeck.

Skibsmægler. P A Halby.

Translatører. Lærer Hans P Holst og Jes Carrydon i Tysk. N J Juhl og L Olesen i Engelsk.

Foreninger og deres Form. Kolding Handelsf., Kbm. C Nielsen. F. af Haandv. og Industridr. i Kolding, Fabr. A L Johansen. Kolding Arbejderf., Fabr. S V Bruun. Den borgl. Ligkasse, Kæmner L E Petersen. Husflidsf., Fabr. Bruun. F. af Næringsdr., Ølhdl. Lyndby. Odd-Fellow-Logen Odin Nr. 15.

Markeder og Torvedage. Torvedag hver Tirsdag og Fredag. Den 1ste Tirsdag i hver Maaned, Torvedag med Kreaturer. Markeder: 8. Søgnedag efter Nytaar, Fredag før Fastelavn, Fredag efter Fastelavn, Fredag efter 1. Søndag i Fasten, Fredag

Livsforsikringselskabet New-York,

mentine Richter og Mariane J Fred Richter, ²³/₁₁ 77.

Schourup & Komp., Isenkræmh., Kbm. H Schourup, Aarhus; Fuldm. S Jensen berett. til at kvitt. for Indbet., ²²/₂ 86.

Stahnke & Komp., Stentøi-, Isenkr.- og Glasvarforretn., Kbm. M Stahnke, Fuldm. Kbm. F Widemann underskr. Firmaet i alle Anliggender. ⁷/₄ 83.

H J Skøtt & Komp., Kbmh., H J Skøtt, ²³/₆ 84 og ¹/₆ 86.

Ole Sørensen & Komp., Agenturforretn., O Sørensen, ¹²/₇ 78.

The Scandinavian butter preserving company, Tilberedn. og Forhandl. af Smør i lufttæt Pakning, Kbm. G Preuthun, ¹⁰/₆ 74.

Th Thomsen & Komp., Kbmforretn., Th Thomsen, ⁶/₆ 74.

Jacob Warburg, Kbmh., Kbm. Fr. Warburg, ¹/₇ 70.

M Varming, Kbmh., Chr G Varming, ⁶/₁ 75.

Volchert, Brødrene, Klædefabr., P J H Volchert og J D Volchert, ¹⁵/₁₁ 77.

Wisbechs Boghdl., P A K Blicher, ¹⁴/₁ 85.

Apothekere. Møller, 14,000, — — — Svaneapotheket.

Arkitekt. J C Fussing, 3000.

Auktionholder. J M Jessen, 5000.

Aviser og Tidsskrifter. „Kolding Avis“, Red. og Udg.: Bertel Møller, 12,000. „Kolding Folkeblad“ Red.: Enevold Sørensen, Udg.: Folkethm. Chr Berg. „Koldingposten“, Red. og Udg.: Cand. pharm. Vilh Augsburg, Højskolebladet, „Dahkwala“ og „Børnenes Blad“, Red. og Udg.: Konrad Jørgensen (se **Annoneafd.**). „Haandværkerbladet“, Red.; N Davidsen. „Fredericia Dagblad“ trykkes og udg. fra Kolding Avis's Trykkeri. „Vamdrup Avis“ og „Holsted Avis“ trykkes og udg. fra Koldingpostens Trykkeri. „Ribe Folkeblad“, „Ringkjøbing Amts Dagblad“, „Holstebro Folkeblad“, „Lemvig Folkeblad“ og „Viborg Stifts Folkeblad“ trykkes og udg. fra Kolding Folkeblads Trykkeri.

Badeanstalt. H Nielsen.

Bagere. C Th Broneer, ⁸/₄ 74, 2500. F P Guldager, ¹²/₁ 83, 2400. H J Hansen, ¹⁵/₅ 83, 6600. H M Koch, ¹⁰/₅ 65, 2500. A F Lassen, ²⁹/₆ 85, 1200. Logies Enke, ²¹/₉ 58, 1000. C Nielsen, ³¹/₁₀ 83, 2500. N C Sørensen, ²⁰/₅ 81, 2000. P Sørensen (Firma J W Hentzens Eftf.), ²⁸/₁ 81, 3000. P Vedel, ⁴/₃ 63, 3500. A C L Westergaard, ¹¹/₁₂ 74, 2000.

Barberer. A Hellrung, 1000. J Iversen, ²¹/₄ 76, 800. C A Keller ²⁴/₇ 85, 600. J F Schönebech ¹¹/₁₂ 70, 2500 (till. Bandagist).

Billedhuggere. Th Møller ¹⁸/₅ 78, 2000. E F Nielsen, ¹/₆ 66, 2500.

Blikkenslagere. C Becher, 500. F Crüger, ²⁴/₁ 72, 2500. Th Dohm, ¹⁵/₁₀ 58, 6000.

P Hansen ⁶/₅ 81, 1800. D Kops, ⁹/₆ 63, 800. L Mikkelsen, ²²/₅ 81, 800. C P Olsen, ⁷/₁₁ 85, 1000. V Steinphat, ¹⁰/₈ 70, 2000.

Bogbindere. P Blicher, ²/₆ 85, 3500. C S Jørgensen, 1500. J C Munch, ¹⁹/₁₀ 78, 800. A Pedersen, 1400. Jac Rosendahl ²⁷/₁₀ 76.

Bogtrykkere. V Augsburg, ²⁴/₇ 85, 1500. C Berg, 1871 (Kolding Folkeblads Trykkeri.) N Davidsen, ²/₁ 86, 800. J C Jørgensen, ²⁷/₁₁ 78, 1000. Konrad Jørgensen (se **Annoneafd.**) (se Aviser og Tidsskrifter). B Møller, ²⁶/₉ 76, 9000.

Bomuldsvævere. H Almind, 400. P Schmidt, 500. V Viehmann, 500.

Brolæggere. H P Korsbang, 1000. P K Korsbang, 600.

Bryggere. P J Juhl, ¹⁴/₁₁ 61, 7000. Strandby, ²⁸/₁₀ 68, 3,500. Slotsmøllens Fabrikker paa Kolding Slotsgrund.

Bundtmagere. M Grimbruun, ⁷/₅ 53, 4000. P Hansen, ⁸/₁₀ 73, 8000. P Jacobsen, ³/₆ 84, 1500. L Marcus, ¹⁸/₂ 54, 4000. C T H Thomsen, ²⁸/₁₁ 66, 1600.

Bødkere. P P Bramsen, ¹³/₁ 86. H Hansen, 600. S Hentzen, ¹⁹/₆ 57, 800. E D Jacobsen, ²⁰/₄ 62, 900. H Petersen, ¹³/₇ 53, 1000. H Sönnichsen ³¹/₈ 78, 700.

Børstenbindere. H Hartvigsen, ¹²/₃ 85, 800. S Jensen, 500.

Drejere. A Becher, 800. P J Hansen, ²⁵/₄ 66, 1400. T Hätlein, 700. L Jørgensen 1000. P Pedersen, 1000. Schmidt, ²/₆ 61, 1200.

Dyrlæger. W Niehdahl, 2500. Schmidt, 2000.

Fabriker og Fabrikanter. S V Bruun, Tobaksfabrik, ²/₁ 73, 20.000. H Buch, Kautschukstempelfabr, 600. L Holländer, Teglværksejer, 7000. J Iversen, Tobaksfabrikant. ²⁰/₁ 82, 2000. R Kaalund, Sæbefabr., ³¹/₁₂ 85. H N Lund, Teglværksejer, 4000. F Lund, Uldspinderi, ²⁸/₁₀ 75, 3600. Vald Møller, Sukkervarefabrik, ¹⁷/₆ 74, 5500. L H Nielsen, Sukkervarefabrik, ¹⁵/₁₀ 81, 1500. M Nielsen, Cementfabrikant, ²⁴/₃ 81, 4000. P Sørensen, Tobaksfabrik. ²⁸/₄ 81 1200. P J H Volchert, ¹⁴/₁₁ 77, 3500. & J H D Volchert, ¹⁴/₁₁ 77, 3500, Klædefabrik (Firma Brødrene Volchert).

Farvere. C J Boesen, ¹⁸/₁₀ 65, 2000. C C Frederiksen, ⁸/₁₁ 60, 2500. Popp, 1200. F Utzon, 2000.

Fotografer. Capranis Enke. J Nielsen, 1400. Osc Vills, 2500.

Gartnere og Blomsterhandlere. L Bötcher, 1200. Charles Dujardin, 600. A Krautvald, 600, P Rasmussen, 2000. Richter (Firma Richters Handelsgartneri), 1600. Veirup 600.

Garvere. J P Abelstedt. ¹⁰/₆ 54, 2400. Chr Danger, ⁶/₁₁ 72, 6000. S Danger, 1600. H Hammershøj, ²⁸/₁ 74, 2000. L Kohl, ³/₆

Livsforsikringselskabet New-York,

75, 4000. P Thorsen, $\frac{1}{4}$ 63, 3000. R Winther, $\frac{21}{5}$ 83.

Gibser. M Nielsen, 3500.

Gjæstgivere og Hotelværter. J Andreasen, $\frac{25}{2}$ 83, 800. P Barso, $\frac{20}{11}$ 85, 1400. H Camgaard, $\frac{26}{3}$ 81, 5000. D Eskildsen, $\frac{26}{5}$ 76, 1200. N Johansen, $\frac{20}{10}$ 81, 4000, Hansens Hotel. J H Lund, $\frac{13}{9}$ 80, 3000, Gjæstgivergaarden „Sønderjylland“. P Madsen (Jensens Hotel) $\frac{3}{5}$ 83, 3500. J Nielsen, $\frac{27}{10}$ 80, 1200. P Nielsen, 1600, Hotel Danmark. H Pedersen, $\frac{8}{11}$ 75, 5000. H Pedersens Hotel. J E H Pedersens Enke, $\frac{6}{5}$ 30, 1600, Gjæstgivergaarden „Nordslesvig“. S Svensson, $\frac{18}{11}$ 61, 1000, Svenssons Hotel. C Th Thomsen, $\frac{1}{9}$ 68, 8000, Thomsens Høm N Østergaard, 1200.

Gjørtler. A Herzinn, $\frac{25}{10}$ 65, 1200.

Glarmestre. A P Andersen, 1200, H P Hansen $\frac{18}{8}$ 60, 1500. A Olesen, $\frac{16}{6}$ 81, 700. K Winther, 600.

Guldsnede. H J Anbech, 1200. J F E Dyring, $\frac{6}{1}$ 86 (Firma Heinrich & Nielsens Efterfølger). P Hansen, $\frac{10}{7}$ 67, 1800. H Lundts Enke, $\frac{15}{8}$ 70, 1200. J Nielsen, 800.

Handskemagere. A Bardram, 800. H Jørgensens Enke, $\frac{29}{3}$ 52, 700. N C Madsen, $\frac{6}{11}$ 78, 800.

Hattemagere. R Christiansen, $\frac{27}{4}$ 85, 1200. O J Lorentzen (Firma O J Lorentzens Efterf.), $\frac{8}{3}$ 78, 1400. F V Pedersen, $\frac{26}{7}$ 76, 1800. (Alle Bundtmagere have til lige Borgerkab som Hattemagere).

Hjul- og Kæremagere. M Haar, $\frac{12}{13}$ 76, 1200. P N Søndergaard, $\frac{7}{10}$ 76, 1200. G Tusche, $\frac{10}{1}$ 62, 1600.

Jernstøbere & Maskinfabrikanter. J P Leneth, $\frac{7}{5}$ 53, 14,000. C Waltersdorph 8000.

Instrumentmagere. Kirurgisk: M J Glückstadt, $\frac{22}{6}$ 82. Musikalsk: K Andersen, $\frac{29}{4}$ 80, 800.

Handlende. Kommiss.-Spedit- og Vareforr.: P Bay, $\frac{1}{2}$ 79, 4000. G F P Burchardt, $\frac{3}{4}$ 79, 4000. P Hansen, $\frac{2}{9}$ 73, 5000, (Firma P Hansen & Bay). C O F Henriksen, $\frac{30}{7}$ 76, 8000 (Firma Kaalund & Henriksen). I Harboe (1872), 2500. P Jensen, $\frac{8}{5}$ 67, 1000. Aug Schmidt, $\frac{18}{6}$ 71 71, 7000 (se Annonceafd.) O Sørensen (Firma O Sørensen & Ko.) Landbrugsmaskiner & Agenturforretning, 4000. Sophus Thomsen, $\frac{17}{6}$ 59, 2000. Kolonial- & Produkth. V Bay, $\frac{8}{5}$ 76, 6000. CS Borch, $\frac{4}{9}$ 61, 14,000. E A Borch, $\frac{25}{6}$ 60, 22,000. M R Borch, $\frac{7}{9}$ 78, 14,000 (Firma N V Bastrups Eftf.), Produkt- og Trælasth. J O Brandorf, $\frac{26}{11}$ 79, 2500. J J Christensen, $\frac{10}{8}$ 78, 10,000, Firma J J Christensen & O J Tofts Eftf. L P Christensen, $\frac{9}{10}$ 57, 8000. J Dall, $\frac{20}{10}$ 83 (Firma Dansk Landmandsforening), 5000. C J Haas, $\frac{23}{4}$ 63, 7000. Ad Hansen, $\frac{12}{3}$ 67, 7000. A C Hansen, $\frac{28}{12}$ 81

(Firma Hansen & Ko.) Smør og Foderstoffer, 3500. S H Iversen, $\frac{18}{11}$ 75, 1500. A Jensen, $\frac{1}{5}$ 73, (Firma C S Müllers Efterf.) 10,000. H J Jensen, $\frac{10}{5}$ 65, 3000. M I Johansen, $\frac{29}{4}$ 85, 1500. A Jessen, $\frac{1}{2}$ 81, 2500. N Jørgensen, $\frac{11}{10}$ 61, 3500. N P Krichau (Firma Nagel & Ko.), $\frac{24}{7}$ 85. S Langkjær $\frac{3}{11}$ 74, 2500. C Lorentzen, $\frac{3}{1}$ 77, 4000. S Lundager, $\frac{2}{6}$ 74, 4000, Jac Mortensen, $\frac{24}{7}$ 1200. Fr Nielsen, $\frac{29}{1}$ 81, 3500. J A M Nielsen, $\frac{22}{12}$ 81, 3500 (Firm. Brødr. Nielsen). N J Nielsen, $\frac{19}{8}$ 74, 4000. Th. Olsen, $\frac{10}{5}$ 76, 8500. Ostenvaldts Enke, $\frac{5}{7}$ 59, 10,000 (Firma M C Ostenvaldt). G Preuthun, (Kulh.), $\frac{7}{4}$ 69, 2000. C Recke, $\frac{11}{11}$ 79, 6000 (Firma Kolding Export-Smørforretning). Chr Roose, $\frac{7}{9}$ 70, 16,000 (Kornhandel). C G V Ræder (Firma Dansk Frøhandel), $\frac{8}{11}$ 84. J O Stein, $\frac{3}{5}$ 75, 5000. N P Stenderup $\frac{5}{11}$ 74, 7000. P B Thomsen, $\frac{23}{7}$ 73, 1600. H Thomsen, (till. Støbegods), $\frac{16}{4}$ 79, 5000. P B Thomsen, $\frac{23}{7}$ 73, 1600. Th Thomsen, (Firma Th Thomsen & Ko.) 8000. Manufakturh. N G Blicher, (Firma Blicher & Helms), $\frac{28}{8}$ 85, 2000. E Brüel, $\frac{30}{3}$ 85, 2500. P Conradsen, $\frac{22}{3}$ 81, 10,000. V Gärtner, $\frac{19}{10}$ 81, 3000 (till. Galanteri). Chr Hansens Enke, $\frac{22}{6}$ 60, 5000. H Hansen, $\frac{28}{9}$ 79, 4000 (Firma C Nielsens Eftf.) L V Helms (Firma Blicher & Helms) $\frac{28}{6}$ 85, 2000. A Jacobsen, $\frac{13}{8}$ 70, 9000. C Jensen, $\frac{30}{9}$ 74, 8000. N H Ite, $\frac{2}{9}$ 83, 2500. C A Kayesen, $\frac{12}{4}$ 82. C Kolding (Firma O K Kolding), $\frac{9}{86}$ 86. H J B Knudsen, $\frac{1}{8}$ 82, 8000 (en gros). A Krallund, $\frac{16}{9}$ 63, 6000. J S Larsen, $\frac{6}{11}$ 57, 4000. A C Michelsen, $\frac{30}{8}$ 85, 5000 (Firma C Andersens Eftf.), Chr Mikkelsen, $\frac{26}{7}$ 82, 400 (Uldtrikotage & Garnhandel). Harald Müller, $\frac{18}{9}$ 80, 4000. H Fr Nechelmann, $\frac{30}{9}$ 69, 6000. C Nielsen, $\frac{6}{9}$ 54, 9000. H C Nissen, $\frac{30}{6}$ 65, 3000. C Raben, $\frac{23}{9}$ 56, 4500. A M Schmidt, $\frac{3}{9}$ 86. P Simonsen, $\frac{5}{10}$ 65, 1600. F C Steensen, $\frac{30}{4}$ 84, 2000. M C Svendsen, $\frac{28}{10}$ 83, 3000. F Warburg $\frac{9}{2}$ 67, 3500 (Firma Jacob Warburg). S Vett (Firma De forenede Hvidevareforretninger, Vett & Wessel), $\frac{10}{9}$ 77, 10,000. Isenkr. og Galanterih. C A E Hansen, $\frac{18}{9}$ 80, 3500. E P Lorentzen (50 Øres Basar), 700. H Nielsen, $\frac{2}{8}$ 75, 4000. H Schourup (Firma Schourup & Ko.), $\frac{21}{5}$ 83. M H Stahnke (Firma Stahnke & Ko.), (till. Glasvarer), $\frac{9}{8}$ 66, 4500. H Søndergaard, $\frac{13}{4}$ 85, 1200. C J Thaysen, $\frac{19}{4}$ 76, 8000. Herreekviperingsh. Otto Franzen, $\frac{12}{8}$ 85, 1400, J M Jessen, $\frac{30}{5}$ 82, 5000. L P Lau, $\frac{20}{11}$ 69, 1200. J M Mainz, $\frac{6}{12}$ 75, 2000. P Schytte, $\frac{23}{6}$ 63, 6000. Læderh. V Andersen $\frac{11}{2}$ 76, 2500. Chr. Daugaard, till. Garver. N S Fedde, $\frac{17}{8}$ 85, 1200. Fiskeh. J Thomsen, $\frac{28}{5}$ 68, 2000. Leopold Meyer, $\frac{22}{9}$ 69, 5000. David Thuge, $\frac{24}{2}$ 84, 1500.

Direktion for Danmark: Vimmelskiftet 47, Kjøbenhavn.

- Bog- og Papirh. P A K Blicher, Firm. 24/5 71, 1000. J Pedersen, 4/10 81, 600. Modehandlerinder. M Corrydon, 1000. Jacobsen, 700. N Nielsen, 1000.
- Kobbersmed.** J G Sørensen, 19/7 77, 800.
- Konditorer og Kagebagerere.** Otto Borelle, 18/10 75, 1200. J P Buhl, 4/9 67, 3400. A J Jepsen, 9/1 86.
- Kurvmagere.** G Hussmann, 10/12 53, 500. J C Jensen, 27/7 67, 800. R Munk, 11/4 81. N J Nendel, 15/4 69.
- Lejebiblioteker.** A Petersen, Bogbinder. H M Loding.
- Lithografer.** H Grün, 22/10 67, 800. J C Neuhausen, 9/3 65, 1000.
- Lysesløber.** B Carstens, 9/9 74, 1600.
- Malermestre.** G J Brandt, 17/4 72, 1000. A D Burchardt (till. Farvehandel), 2/6 61, 8000. C A Frantsmann, 19/4 81, 500. C Hartmann, 19/9 65, 1,200. J L Henriksen, 18/6 57, 1,200. C Jensen, 28/6 75, 3,000. A D Justesen, 1866, 1,400. C Jørgensens Enke, 10/1 62, 600. J Jørgensen, 12/1 75, 500. G Lafrenz, 20/5 63, 1,200. J Lauridsen, 12/8 62, 1,000. N P Lind, 600. S P Lunddahl, 12/3 80, 700. L C Nielsen, 20/4 70, 800. N E Oppenhagen, 17/5 82, 500. C H Rosenkilde, 28/3 58, 600.
- Maskinfabrikanter** (se Jernstøbere og Smede).
- Mekanikere.** H Bertelsen, 9/11 83, 800. J G Loessl, 20/6 85, 2,000.
- Metalstøber.** J P Leneth, Jernstøber, 7/5 53, 12,000.
- Mineralvandsfabrikant.** Müller, Apotheker (Fabriken Slotsgade). L C Jordahn, 7/6 85. H J C Hansen, 19/6 85, 2,000. N Buhl Lauridsen, 9/6 85, 800.
- Murermestre.** J P Gynther, 12/4 65, 5,000. S L Gynther, 20/3 73, 1,600. J A Hansen, 21/11 80, 5,000. J P Hansen, 11/12 80, 1,000. M Jepsen, 20/13 81, 500. J P Knudsen, 21/6 85. H N Lund, 12/7 83, 4,000. H Madsen, 6/2 81, 600. H Nielsen, 22/8 75, 5,500. M Nielsen, 24/1 66, 5,000. A C Petersen, 1/7 81, 2,200. J Petersen, 19/3 70, 3,500. Th Petersen, 20/3 67, 600. J Sørensen, 1/4 66, 2,000.
- Møllere.** C M Christensen, 19/7 83. P Jepsen, Hjelm's Mølle. C Plenge, Gøhlman's Mølle, 4,000.
- Naalemager.** C Hansen, 3,500.
- Ornamentstøber.** Murerm. M Nielsen, 3,500.
- Pottmagere.** H Graach, 17/1 80, 1,100. Cl H Graach, 17/11 80, 1,000.
- Rebslagere.** Chr Hentzen, 26/4 82, 800. H Johansens Enke, 10/12 53, 800. J Johansen, 6/11 73, 1,400. A Larsen, 1,000. B Madsen, 18/11 72, 1,200. C Schrøder, 1,600. F Schrøder, 1,200.
- Restauratører.** A D Christensen, Alleenberg. N P Jørgensens Enke, 14/12 61, 1,600. Banegaarden. Fr Jensen, 1/6 82, 3,000. Al-
- Bog- og Papirh. P A K Blicher, Firm. 24/5 71, 1000. J Pedersen, 4/10 81, 600. Modehandlerinder. M Corrydon, 1000. Jacobsen, 700. N Nielsen, 1000.
- Kobbersmed.** J G Sørensen, 19/7 77, 800.
- Konditorer og Kagebagerere.** Otto Borelle, 18/10 75, 1200. J P Buhl, 4/9 67, 3400. A J Jepsen, 9/1 86.
- Kurvmagere.** G Hussmann, 10/12 53, 500. J C Jensen, 27/7 67, 800. R Munk, 11/4 81. N J Nendel, 15/4 69.
- Lejebiblioteker.** A Petersen, Bogbinder. H M Loding.
- Lithografer.** H Grün, 22/10 67, 800. J C Neuhausen, 9/3 65, 1000.
- Lysesløber.** B Carstens, 9/9 74, 1600.
- Malermestre.** G J Brandt, 17/4 72, 1000. A D Burchardt (till. Farvehandel), 2/6 61, 8000. C A Frantsmann, 19/4 81, 500. C Hartmann, 19/9 65, 1,200. J L Henriksen, 18/6 57, 1,200. C Jensen, 28/6 75, 3,000. A D Justesen, 1866, 1,400. C Jørgensens Enke, 10/1 62, 600. J Jørgensen, 12/1 75, 500. G Lafrenz, 20/5 63, 1,200. J Lauridsen, 12/8 62, 1,000. N P Lind, 600. S P Lunddahl, 12/3 80, 700. L C Nielsen, 20/4 70, 800. N E Oppenhagen, 17/5 82, 500. C H Rosenkilde, 28/3 58, 600.
- Maskinfabrikanter** (se Jernstøbere og Smede).
- Mekanikere.** H Bertelsen, 9/11 83, 800. J G Loessl, 20/6 85, 2,000.
- Metalstøber.** J P Leneth, Jernstøber, 7/5 53, 12,000.
- Mineralvandsfabrikant.** Müller, Apotheker (Fabriken Slotsgade). L C Jordahn, 7/6 85. H J C Hansen, 19/6 85, 2,000. N Buhl Lauridsen, 9/6 85, 800.
- Murermestre.** J P Gynther, 12/4 65, 5,000. S L Gynther, 20/3 73, 1,600. J A Hansen, 21/11 80, 5,000. J P Hansen, 11/12 80, 1,000. M Jepsen, 20/13 81, 500. J P Knudsen, 21/6 85. H N Lund, 12/7 83, 4,000. H Madsen, 6/2 81, 600. H Nielsen, 22/8 75, 5,500. M Nielsen, 24/1 66, 5,000. A C Petersen, 1/7 81, 2,200. J Petersen, 19/3 70, 3,500. Th Petersen, 20/3 67, 600. J Sørensen, 1/4 66, 2,000.
- Møllere.** C M Christensen, 19/7 83. P Jepsen, Hjelm's Mølle. C Plenge, Gøhlman's Mølle, 4,000.
- Naalemager.** C Hansen, 3,500.
- Ornamentstøber.** Murerm. M Nielsen, 3,500.
- Pottmagere.** H Graach, 17/1 80, 1,100. Cl H Graach, 17/11 80, 1,000.
- Rebslagere.** Chr Hentzen, 26/4 82, 800. H Johansens Enke, 10/12 53, 800. J Johansen, 6/11 73, 1,400. A Larsen, 1,000. B Madsen, 18/11 72, 1,200. C Schrøder, 1,600. F Schrøder, 1,200.
- Restauratører.** A D Christensen, Alleenberg. N P Jørgensens Enke, 14/12 61, 1,600. Banegaarden. Fr Jensen, 1/6 82, 3,000. Al-
- Bog- og Papirh. P A K Blicher, Firm. 24/5 71, 1000. J Pedersen, 4/10 81, 600. Modehandlerinder. M Corrydon, 1000. Jacobsen, 700. N Nielsen, 1000.
- Kobbersmed.** J G Sørensen, 19/7 77, 800.
- Konditorer og Kagebagerere.** Otto Borelle, 18/10 75, 1200. J P Buhl, 4/9 67, 3400. A J Jepsen, 9/1 86.
- Kurvmagere.** G Hussmann, 10/12 53, 500. J C Jensen, 27/7 67, 800. R Munk, 11/4 81. N J Nendel, 15/4 69.
- Lejebiblioteker.** A Petersen, Bogbinder. H M Loding.
- Lithografer.** H Grün, 22/10 67, 800. J C Neuhausen, 9/3 65, 1000.
- Lysesløber.** B Carstens, 9/9 74, 1600.
- Malermestre.** G J Brandt, 17/4 72, 1000. A D Burchardt (till. Farvehandel), 2/6 61, 8000. C A Frantsmann, 19/4 81, 500. C Hartmann, 19/9 65, 1,200. J L Henriksen, 18/6 57, 1,200. C Jensen, 28/6 75, 3,000. A D Justesen, 1866, 1,400. C Jørgensens Enke, 10/1 62, 600. J Jørgensen, 12/1 75, 500. G Lafrenz, 20/5 63, 1,200. J Lauridsen, 12/8 62, 1,000. N P Lind, 600. S P Lunddahl, 12/3 80, 700. L C Nielsen, 20/4 70, 800. N E Oppenhagen, 17/5 82, 500. C H Rosenkilde, 28/3 58, 600.
- Maskinfabrikanter** (se Jernstøbere og Smede).
- Mekanikere.** H Bertelsen, 9/11 83, 800. J G Loessl, 20/6 85, 2,000.
- Metalstøber.** J P Leneth, Jernstøber, 7/5 53, 12,000.
- Mineralvandsfabrikant.** Müller, Apotheker (Fabriken Slotsgade). L C Jordahn, 7/6 85. H J C Hansen, 19/6 85, 2,000. N Buhl Lauridsen, 9/6 85, 800.
- Murermestre.** J P Gynther, 12/4 65, 5,000. S L Gynther, 20/3 73, 1,600. J A Hansen, 21/11 80, 5,000. J P Hansen, 11/12 80, 1,000. M Jepsen, 20/13 81, 500. J P Knudsen, 21/6 85. H N Lund, 12/7 83, 4,000. H Madsen, 6/2 81, 600. H Nielsen, 22/8 75, 5,500. M Nielsen, 24/1 66, 5,000. A C Petersen, 1/7 81, 2,200. J Petersen, 19/3 70, 3,500. Th Petersen, 20/3 67, 600. J Sørensen, 1/4 66, 2,000.
- Møllere.** C M Christensen, 19/7 83. P Jepsen, Hjelm's Mølle. C Plenge, Gøhlman's Mølle, 4,000.
- Naalemager.** C Hansen, 3,500.
- Ornamentstøber.** Murerm. M Nielsen, 3,500.
- Pottmagere.** H Graach, 17/1 80, 1,100. Cl H Graach, 17/11 80, 1,000.
- Rebslagere.** Chr Hentzen, 26/4 82, 800. H Johansens Enke, 10/12 53, 800. J Johansen, 6/11 73, 1,400. A Larsen, 1,000. B Madsen, 18/11 72, 1,200. C Schrøder, 1,600. F Schrøder, 1,200.
- Restauratører.** A D Christensen, Alleenberg. N P Jørgensens Enke, 14/12 61, 1,600. Banegaarden. Fr Jensen, 1/6 82, 3,000. Al-

Livsforsikringselskabet New-York,

hambra. M Mogensen, $\frac{15}{10}$ 81, 1,000. P A Fallesen $\frac{19}{9}$ 85, 500.

Sadelmagere og Tapetsere M J Andersen, $\frac{6}{5}$ 67, 2,000. S H Gamst, $\frac{9}{6}$ 56, 700. N Hansen, $\frac{7}{5}$ 53, 1,400. A Husted, $\frac{26}{6}$ 65, 1,000. L Jensen, $\frac{13}{11}$ 82, 1,000. P Petersen, $\frac{28}{6}$ 71, 1,500. P Schmidt, 1,200. Chr Schou, $\frac{23}{1}$ 67, 1,200. Chr Sørensen, $\frac{24}{4}$ 72, 1,400. H Wissing, $\frac{9}{9}$ 79, 2,500. H Ørum, $\frac{24}{4}$ 51, 4,000.

Sjæl-, Flag- og Kompasmager. H V A Spies, $\frac{3}{7}$ 76, 1,000.

Skibs- og Baadebyggere. H J C Hansen, $\frac{20}{9}$ 66, 2,000. G West, 600.

Skibsførere. H Gotlob, $\frac{9}{2}$ 82. H Jensen, $\frac{4}{2}$ 59, 700. Poul Nielsen, $\frac{30}{1}$ 56, 1,800. J H Thislund, 700.

Skomagere. A M Andersen. $\frac{4}{5}$ 81, 3,000. Th Andersen, $\frac{16}{10}$ 82, 800. H Bruun, $\frac{23}{2}$ 62, 800. H Carlsen, 1,200. J C Christensen, $\frac{9}{1}$ 86, 700. Th P Christensen, $\frac{25}{5}$ 55, 600. O Fritzeren. $\frac{11}{2}$ 78, 700. J Graf, $\frac{17}{2}$ 85, 2,000. Guldbergs Enke, $\frac{22}{12}$ 55, 1,600. L C Hansen, $\frac{8}{6}$ 82, 1,600. O Iversen, $\frac{8}{5}$ 62. K Jacobsen, 1,200. Fr Jepsen, $\frac{4}{4}$ 62, 1,200. N Jørgensen, $\frac{17}{6}$ 81, 2,000. P L V Kjeldsen, $\frac{16}{10}$ 77, 2,500. Chr Kyster, $\frac{7}{4}$ 53, 2,500. N Larsen, $\frac{12}{1}$ 70, 500. P Møller, $\frac{16}{9}$ 66, 700. P M Møller, 1,000. P Nielsen, 1000. Sofus Nielsen, $\frac{18}{8}$ 85, 800. A Olesen, $\frac{5}{4}$ 73, 800. M Olesens Enke, 1,400. Chr Petersen, $\frac{17}{9}$ 79, 700. Z Rasmussen, 800. U Rosendahl, $\frac{7}{4}$ 69, 1,000. P Rix, $\frac{1}{11}$ 50, 500. C H Schmidt, $\frac{23}{4}$ 66, 1,000. L Stoyer, 600. J A Sørensen, $\frac{7}{4}$ 85, 700.

Skorstensfejer. Fr H Maach, $\frac{17}{6}$ 63, 1,600.

Skrådere. H Bredahl, $\frac{23}{2}$ 53, 500. N Busch, 600. F O Fjellander, $\frac{26}{5}$ 84, 1,000. C Hadberg, $\frac{9}{6}$ 62, 500. Alb Hansen, $\frac{9}{5}$ 62, 3,000. N Hedding, $\frac{29}{4}$ 62, 2,500. M Jørgensen, $\frac{1}{5}$ 82, 600. J F A Kock, $\frac{29}{1}$ 52, 800. J Kjær, 800. P H Lenander, 2,500. P Linnemann, $\frac{6}{10}$ 75, 600. P Møller, $\frac{30}{2}$ 76, 500. L Petersen, $\frac{21}{2}$ 72, 2,500. F V Sørensen, $\frac{21}{6}$ 85, 800.

Slagtere. P Baunsgaard, $\frac{18}{5}$ 82, 600. J Bertelsen, $\frac{29}{7}$ 84, 1,600. L Berg, $\frac{16}{10}$ 75, 800. J J Bjerg, $\frac{3}{3}$ 86. C Baunsgaard, $\frac{18}{6}$ 62, 1,200. R Bruun, $\frac{23}{6}$ 63, 1,000. J C Clausen, $\frac{18}{2}$ 74, 8,000. J O M Hansen, $\frac{9}{4}$ 81, 1,200. J C Hillerup, 1,200. J Iversen, $\frac{20}{12}$ 63, 1,000. J Jochumens Enke, $\frac{21}{6}$ 50, 800. C C Jochumens, $\frac{30}{7}$ 79, 1,500. P Jochumens, $\frac{18}{9}$ 76, 4,500. F V Jung, $\frac{18}{11}$ 84, 600. L P Lassen, 1,000. H P Møller. $\frac{28}{4}$ 82, 1,200. O Olesen. $\frac{28}{1}$ 75, 1,000. Th Rasmussen, $\frac{10}{1}$ 62, 1,600. P Storm, $\frac{30}{7}$ 84, 4,000. Chr Ørum, $\frac{29}{11}$ 76, 4,000. J C Ørum, $\frac{22}{12}$ 55, 600. Chr C Ørum, $\frac{18}{6}$ 57, 1,000. J Ørum, $\frac{19}{6}$ 79, 3,000.

Smede. L J Augustenborg, $\frac{24}{10}$ 79, 800 (till. Maskinfabrik). H Christensen, $\frac{4}{1}$ 84,

1,000. C Christensen, $\frac{16}{5}$ 76, 1,000. E Christensen, $\frac{20}{2}$ 82, 500. S M Damgaard, $\frac{1}{6}$ 85, 1,500. P J Frost, $\frac{1}{4}$ 81, 800. J Gaarman, $\frac{9}{4}$ 67, 900. J Hansen, 1,500. H Jensen, $\frac{23}{11}$ 64, 1,600. S K Lund, $\frac{13}{10}$ 85, 1,000. St M Lund, $\frac{3}{2}$ 63, 1,400. G Møller, $\frac{25}{1}$ 71, 3,000. A Olesen, $\frac{20}{1}$ 69, 1,200. J P Pedersen, $\frac{6}{8}$ 56, 1,200.

Snedkere. S J Andersen, $\frac{5}{11}$ 84, 700. J J Bruun (Stolem.), $\frac{22}{12}$ 55, 1,000. J Dahls Enke, 2,000. H J & M N Gudsø, $\frac{2}{4}$ 83, 1,500. J L Gydesen, $\frac{7}{9}$ 66, 1,200. H Hansen, $\frac{13}{11}$ 77, 1,200. C K Holm, $\frac{8}{3}$ 67, 1,200. L P Høier, $\frac{11}{11}$ 84, 800. Jul Jensen, $\frac{15}{4}$ 61, 1,000. A L Johansen, $\frac{22}{2}$ 55, 8,000 (tillige Dampsavværk). G Jørgensen, $\frac{14}{2}$ 65, 600. N Knudsen, 1,200. J Lauridsen, $\frac{13}{8}$ 62, 1,200. N Madsen, $\frac{9}{5}$ 22, 800. J C Nielsen, $\frac{12}{13}$ 54, 800. A P Petersen, $\frac{19}{4}$ 82, 800. P Rasmussen, $\frac{10}{12}$ 53, 1,600. J G Schou, $\frac{9}{3}$ 53, 1000. S S Schou, $\frac{18}{4}$ 67, 1,200. J C Winterberg, $\frac{3}{2}$ 69, 1,600.

Tømrermestre. H Christensen, $\frac{7}{4}$ 69, 3,500. P Ebbesen, $\frac{5}{1}$ 65, 700. A J Gynther, $\frac{24}{2}$ 75, 4,000. H L Hansen, $\frac{17}{2}$ 83, 2,500. C F Holm, $\frac{1}{2}$ 65, 3,000. J Jørgensen, $\frac{11}{11}$ 74, 1,000. C Møller, $\frac{1}{2}$ 81, 2,500. A G Skarby, 2,500. A C Sørensen, $\frac{21}{1}$ 82, 2,000. Chr M U Sørensen, $\frac{27}{10}$ 80, 2,500.

Udvandringssagenter. Ole Sørensen for det Hamborgske-Amerikanske Paketfart-Aktieselskab, 2,000 (Firma: Ole Sørensen & Ko.). Bach, Værtshusholder, Birch, Værtshusholder, Fallesen, Restauratør, J Chr Lindholm, P Lund, Typograf, A Therkildsen, Thingvalla-Linien.

Uhrmagere. M J Bølling, $\frac{5}{4}$ 65, 2,000. A M Hansen, $\frac{17}{10}$ 85 (Firma: Husom & Ko.), 700. C Hansen (Firma: Fønss-Petersen & Hansen). $\frac{31}{10}$ 85. N Lauridsen, $\frac{31}{10}$ 75, 3,000. C P Lind, $\frac{10}{1}$ 62, 1,200. P Petersen, $\frac{1}{10}$ 84, 1,000. P J F Petersen, $\frac{31}{10}$ 85 (Firma: Fønss-Petersen & Hansen), 700. R Wichmann, $\frac{1}{5}$ 77, 4,500.

Uldspindere. F C C Lund, $\frac{28}{10}$ 75, 3,000. Brødrene Volchert (se Fabrikanten).

Vognfabrikant. J Jensen, $\frac{29}{11}$ 76, 3,800.

Vognmænd. N Daugaard, $\frac{30}{1}$ 75, 3,000. H Iversen, $\frac{10}{12}$ 73, 2,000. N Jensen, 2,500. P Koch, $\frac{10}{1}$ 62, 1,200. P C Kjær, 800. M Nielsen, 2,500.

Kolding Herred.

(Vejele A. Kontor i Kolding).

Harte S. (817 Indb.) Bramdrup S. (446) Øster-Starup S. (1504) Vester-Nebel S. (583) Almindel S. (745) Viuf S. (739) Eltang S. (1487) Tape S. (897) Vonsild S. (1071) Dalby S. (612) Bjert S. (1889) Stenderup S. (1310) Hejls S. (842) Vejstrup S. (1147) En Del af Ødis S. (hele S. 1722).

Toldkontorerne ved Landgrændsen i Taps og Hejls samt ved Brønøre og Vejstrup aabne hele Dagen.

Sgnrff. Propr. P Wissing, Sønderskovgaard, f. Vonsild S. Grdm. I I Schultz

Direktion for Danmark: Vimmelskiftet 47, Kjøbenhavn.

Dalby, f. Dalby S. Grdm. M U Juhl, Agtrup, f. S-Bjert S. Cand. jur. J Thygesen Lykkesgaard, f. S-Stenderup S. Grdm. Madsen, Grønninghoved, f. Vejstrup S. Sgnf. A Hansen, Hejls, f. Hejls S. Grdm. L Juhl, Aastrup, f. Taps S. Grdm. H P Hansen, Elviggaard, Drejns, f. Eltang S. Sgnf. N Terp, Viuf, f. Viuf S. Grdm. A Sørensen, Dons, f. Alminde S. Grdm. H Hansen, Bramdrup, f. Harde og Bramdrup S. Propr. H Henriksen, Skovgaard, f. Starup og Nebel S.

Sgnf. I Damgaard, Aastrup, f. Taps S. H P Ravn, Vonsild, f. Vonsild S. R Føns, Agtrup, f. S-Bjert S. I Jørgensen, Stenderup, f. S-Stenderup S. A Hansen Hejls f. Hejls S. A I Ravn, Grønninghoved, f. Vejstrup S. H Geerthsen, Stallerupgaard, f. Harte S. Chr Jørgensen, Bramdrup, f. Bramdrup S. J Berg, Starup, f. Starup S. P Jensen, V.-Nebel, f. V.-Nebel S. A Christensen, Alminde, f. Alminde S. M H Skov, Strandhuse, f. Strandhuse Fogderi. H Petersen N.-Bjert, f. N.-Bjert Fogderi. J Nielsen, Eltang, f. Eltang Fogderi. N Terp, Viuf, f. Viuf S. J J Schultz, Dalby, f. Dalby S.

Lægds. L Juhl, Aastorp. Politibetjent Skov, Vonsild. I I Schultz, Dalby. Tønnesen, S-Stenderup. H Lauritsen, Hejls. L Lind, S. Bjert. P Viuf, Sjølund. H Geerthsen, Stallerupgaard. Chr Jørgensen Bramdrup. J Berg, Starup. P Jensen, V.-Nebel. S Jensen, Alminde. M H Skov, Strandhuse. H Petersen, N.-Bjert. J Nielsen, Eltang. R Petersen, Viuf.

Lærere. Møller og Pors, Ødis. N A Lauritsen, Fovslet. Petersen og Garde, Vonsild. Bergholt og Dahl, Taps. Eriksen og Juhl, Vejstrup. Madsen og Hinkeberg Petersen, Hejls. Petersen og Berg, S-Stenderup. Aggesen og Christensen, Stenderupskov. — — — og Lund, Agtrup. Blom og Christensen, Agtrupskov. Raben, kst, Dalby. Bøgh og Jensen, S.-Bjert. Mortensen, Eltang Kirkesk. Barsøe, Eltang Sønder-Sk. Lund, N.-Bjert. Lundbæk, Strandhuse. Lindeloff, Harte. E Jensen, Harte Nordre-Sk. Eriksen, Bramdrup. Barsøe, Alminde. Thomsen, Dons. Madsen og Andersen, Viuf. — — — — — Starup. A Abitz, Aagaard. Knudsen, Brakker. H Nielsen, V.-Nebel.

Lodsvesen. Lods C F Carslund, Drejns, N.-Bjert Fogderi.

Større Landejend. Elisabethsminde, Viuf S, 21 Td. Hrt., P Ingwersen. Viufgaard, s. S., 14 Td. Hrt., Baron Stampe. En Gaard i Viuf, s. S., 13 Td. Hrt., A Nielsen. En Gaard sammest., 12 Td. Hrt., N I Terp. Hesselballegaard, Starup S., 30 Td. Hrt., P Thygesen. Fønixborg, s. S., 29 Td. Hrt., Woldsen. Nygaard, s. S., 26 Td. Hrt., N

Lind. Eglund, s. S., 24 Td. Hrt., Frk. K Bertelsen. Skovgaard, s. S., 22 Td. Hrt., H Henriksen. Høigaard, s. S., 16 Td. Hrt., H Vinding. En Gaard i Fredsted, s. S., 13 Td. Hrt., N A Sager. En Gaard i Pesselballe, s. S., 16 Td. Hrt., P Jørgensen. Agnetesminde, s. S., 12 Td. Hrt., H Buhl. Elkjærholm, V.-Nebel S., 23 Td. Hrt., Kbhvns. private Laanebank. En Gaard i Dons, Alminde S., 12 Td. Hrt., P Hansen Roed. Dons Mølle, s. S., 13 Td. Hrt., Møller H Jørgensen. Eltangaard, Eltang S., 14 Td. Hrt., A Thomsen. En Gaard smstds., 13 Td. Hrt., Boesen. En Gaard i N.-Stenderup, s. S., 18 Td. Hrt., Flensborg. En Gaard i N. Bjert, s. S., 12 Td. Hrt., N P Petersen. Nødergaard, s. S., 19 Td. Hrt., P v. Scholten. N.-Stenderup Præstegaard, s. S. 13 Td. Hrt., Præstekaldet. En Gaard i Ødis, Ødis S., 12 ³/₄ Td. Hrt., J Clausen Bjerg. En Gaard sammest., 17 ¹/₄ Td. Hrt., P Hardt Forp. Friis. Fovsletgaard, s. S., 38 ³/₄ Td. Hrt., G Lorentzen. Krandsbjerggaard, s. S., 16 ³/₄ Td. Hrt., H P Schmidt. Christiansholm, s. S., 15 ¹/₄ Td. Hrt., P Sørensen. Bramdrupgaard, s. S., 24 ¹/₄ Td. Hrt., J M Sørensen. Sønderholm, Vonsild S., 21 ¹/₂ Td. Hrt., N H Tingleff. Poulinesminde, s. S., 12 ¹/₂ Td. Hrt., Chr J Vyff. En Gaard i Vonsild, s. S., 14 ¹/₂ Td. Hrt., J P Chr Hansens Enke. Sønderkovgaard, s. S., 27 Td. Hrt., P Wissing. En Gaard i Dalby, Dalby S., 12 ³/₄ Td. Hrt., J J Schultz. Dalbygaard, s. S., 26 ¹/₂ Td. Hrt., H Hansen Petersen. Lindgaard, s. S., 15 ¹/₂ Td. Hrt., H O Linds Enke. Bøgelund, s. S., 23 ¹/₂ Td. Hrt., J Chr Petersen. Højgaard, s. S., 23 ¹/₂ Td. Hrt., J C Petersen. Straarup, s. S., 33 ¹/₄ Td. Hrt., A Nordborg Grøn. En Gaard i S. Bjert, S. Bjert S., 12 ¹/₂ Td. Hrt., R C Bramsen Enke. En Gaard i s. S., 14 ⁴/₄ Td. Hrt., H M Uldal. En Gaard, s. S., 12 ³/₄ Td. Hrt., L G Lind. En Gaard, s. S., 13 ¹/₂ Td. Hrt., P P Vesterby. En Gaard i Skartved, s. S., 16 ¹/₂ Td. Hrt., O Laursen Juhl. En Gaard sammest., 12 Td. Hrt., J Petersen. En Gaard i Binderup, s. S., 24 Td. Hrt., F Uldall. En Gaard sammest., 19 ¹/₂ Td. Hrt., J Bøgh. En Gaard sammest., 14 ¹/₂ Td. Hrt., P Bramsen. En Gaard i Agtrup, s. S., 12 ¹/₄ Td. Hrt., M Madsen U Juhl. Dalagergaard, s. S., 17 ¹/₂ Td. Hrt., P Hansen Petersens Enke. En Gaard i S.-Stenderup, S. Stenderup S., 15 Td. Hrt., P Bøgh. En Gaard sammest., 13 Td. Hrt., A Thomsen. En Gaard sammest., 18 ¹/₂ Td. Hrt., J Lausen Bæk. En Gaard sammest., 14 Td. Hrt., C C Bramsen. En Gaard sammest., 13 Td. Hrt., C A Frøst. En Gaard sammest., 14 Td. Hrt., M Jørgensen. En Gaard i Varmark, s. S., 16 ³/₄ Td. Hrt., J Madsen Dahl. En Gaard sammest., 23 ¹/₄ Td. Hrt., F Petersen. En Gaard sammest., 13 ¹/₂ Td. Hrt., P A Bøtzauw. En Gaard

Livsforsikringselskabet New-York,

sammest., 14 $\frac{1}{2}$ Td. Hart., S Fallesen Uldall. En Gaard sammest., 15 $\frac{3}{4}$ Td. Hrt., C Jensen Juhl. Thrigesminde, s. S., 16 Td. Hrt., C Christiansen. Stenderupgaard, s. S., 17 Td. Hrt., P Thygesen. Thygesminde, s. S., 15 $\frac{1}{2}$ Td. Hrt., P J Brodersen. Lykkesgaard, s. S., 28 $\frac{1}{2}$ Td. Hrt., J Jessen Ravn Thygesen., Forp. cand. jur. J Thygesen. Vejstrupgaard, Vejstrup S., 17 $\frac{1}{2}$ Td. Hrt., M Dall. Sjølundgaard, s. S., 24 Td. Hrt., N Jensen Ravn. En Gaard i Vejstruprød, s. S., 12 $\frac{1}{2}$ Td. Hrt., I P Bruhn. En Gaard sammest., 13 Td. Hrt., I Truelsen Ravn. En Gaard i Grønninghoved, s. S., 15 $\frac{1}{2}$ Td. Hrt., A Iversen Ravn. En Gaard samm., 12 $\frac{3}{4}$ Td. Hrt., I A Østergaard. Bækklund, Hejls S., 14 $\frac{1}{2}$ Td. Hrt., N Dall. Hejlsgaard, s. S., 17 $\frac{1}{4}$ Td. Hrt., D Lange. En Gaard i Hejls, s. S., 14 $\frac{1}{4}$ Td. Hrt., J J Finks Enke. En Gaard, i Vargaarde, s. S., 12 $\frac{1}{2}$ Td. Hrt., S Eriksen Lassen. Rønhøjgaard i Taps S., 12 $\frac{3}{4}$ Td. Hrt., T H Sivert, Forp. Pade. En Gaard i Tapsøre, s. S., 12 $\frac{1}{2}$ Td. Hrt., J Lunds Enke, Forp. Jessen. En Gaard i Branøre, s. S., 12 $\frac{1}{2}$ Td. Hrt., F V Jensen. En Gaard i Aastorp, s. S., 21 $\frac{1}{4}$ Td. Hrt., J P Johansen. En Gaard sammest., 12 $\frac{1}{2}$ Td. Hrt., H C Juhl. En Gaard sammest., 14 Td. Hrt., H Raffensøe, Forp. Chr Küster.

Firma-Register.

Sønder Bjert og Vejstrup Sognes Sparek. i S. Bjert, Forretn. som Sp. og Laanek., Bestyrelse: Lærer C H Blom, Formand og Regnskabsfører, Agtrupskov; Gaardejerne M M U Juhl, Agtrup, P P Vesterby, S. Bjert, og Chr Lind, Skartved Mark, Sgnf. og Grdejer A I Ravn i Grønninghoved; Regnskabsf. i Forbindelse med 2 af de andre Bestyrelsesmedlemmer forpligter Selskabet, $\frac{25}{1}$ 81.

Sp.- og Laanekassen for Starup, Nebel, Egtved og Viuf Sogne, Aagaard, Forretn. som Sp.- og Laanek. Best. P Jørgensen, Formand, Hesselballe, J Petersen, Kasserer, Brakker, N Brødsgaard, Hesselballe, I Gregersen, Borlev, I Berg, Starup, O Damgaard, Starup, H Buhl, Fredsted, Z Mortensen, Nebel; F Hansen, Nebel, I Fischer, Bølling og H Sørensen, Egtved; alle Bestyrelsesmedlemmerne ere berettigede til kvittere og to Bestyrelsesmedlemmers Underskrifter forbinde Selskabet, $\frac{11}{2}$ og $\frac{20}{2}$ 81.

Sp.- og Laanekassen f. Ødis S., Ødis, Forretning som Sp.- og Laanek., Best. Grdejerne C Fischer, Drenderup Mark og J S Hansen, Ødis, Snedker H Jungjohann, Fløjberg, Grdejerne Kjerkeiminde, Fovslet Mark, H Clausen, Ødiskrog, og B Jørgensen, Ødis Bramdrup, Lærer H Hollensen Formand og Regnskabsfører er berettiget til at modtage og kvittere for alle tilbagebetalte Laan, Sparekasebøgerne underskr.

Direktion for Danmark: Vimmelskaffet 47, Kjøbenhavn.

af et Bestyrelsesmedlem og Regnskabsfører, $\frac{20}{10}$ 81.

Nørre Bjert Spareforening i Nørre Bjert, Forretning som almindelig Sparekasse. Bestyrelse: Væver Chr Jensen, N. Bjert, Form. Grdm. J Chr Hansen, Eltang Mark. Træskomand M Jensen, N. Bjert. Møllebygger J Hansen, S. Vilstrup, Smed N P Jensen, N. Bjert, Husmand T Mortensen, Strandhuse, Bestyrer af Eltang Fattiggaard P Olesen, Regnskabsfører; et enkelt Bestyrelsesmedlems Underskrift er forbindende for Foreningen, $\frac{30}{11}$ 83.

A Jensen & Komp., Detailh. Ødis-Bramdrup, Kbm. A Jensen af Kolding, Fuldm. Detaill. Jørgensen-Birkholm underskr. undtagen ved Indkjøb og ved Vexelforhold, $\frac{5}{6}$ 77.

Badeanstalt. Badeanstalten ved „Petersminde.“

Bagere. A V Schmurre, $\frac{8}{7}$ 70, S.- Stenderup. D H Jensen, $\frac{8}{10}$ 83, Hejls.

Bødker. J P Nissen, $\frac{20}{8}$ 84, N.- Bjert. **Cikoriefabrikant.** J Lauritsen, Grdm. Hejls.

Dampmøller. H Dahl, Kjærmølle Dampmølleri.

Farver. J P Petersen, $\frac{30}{12}$ 67, Ødis.

Gjæstgivere (Kroer). P Back, Agtrup Kro. J H Bjerre, $\frac{7}{3}$ 82, N.- Bramdrup Skov. H Bøjsen, S. Bjert. J Chr Bølling, $\frac{28}{2}$ 77, Marielund. J G Frikke, $\frac{1}{8}$ 85, Bramdrupdam. D H Chr Jensen, $\frac{8}{10}$ 83, Hejls. H Dinsen Juhl, $\frac{8}{1}$ 84, Vejstrup, ogsaa paa Skamlingsbanke. N Thruelsen Juhl, Vonsild Kro. A Madsen, $\frac{15}{7}$ 85, Hvilested Kro. M Grøn Madsen, $\frac{23}{7}$ 85, Viuf Kro. H Nielsen, $\frac{12}{7}$ 78, Petersminde. P P Schmidt, $\frac{15}{1}$ 77, Ødis Kro. G Thuesen, $\frac{14}{1}$ 76, Aagaard. H C Wilson, $\frac{4}{1}$ 82, Frederikshøj. A Brødsgaard, $\frac{14}{1}$ 76, V.- Nebel Kro.

Hjulumager. T A Schmidt, $\frac{25}{11}$ 81.

Handlende. Kbm. A S Brødsgaard, $\frac{14}{1}$ 76, V.- Nebel. Detailh. H Dahl, $\frac{4}{8}$ 81, Kjær Mølle. Chr N Dall, $\frac{31}{10}$ 85, S. Stenderup. D H Chr Jensen, $\frac{2}{10}$ 83, Hejls. H Dinsen Juhl, $\frac{8}{1}$ 84, Vejstrup. M Grøn Madsen, $\frac{23}{7}$ 85, Viuf. S V Nielsen, $\frac{2}{4}$ 69, Hejls. J J Sørensen, $\frac{3}{4}$ 75, Viuf. N Chr Stæhr, $\frac{30}{4}$ 79, Aagaard. J N G Thuge, $\frac{11}{6}$ 84, Hejls. K M L Tørnis, $\frac{19}{2}$ 78, S. Stenderup. M L Utzon, $\frac{23}{7}$ 74, Dalby Mølle. H C Vilson, $\frac{4}{1}$ 82, Frederikshøj. Forbrugsforeningen i Vonsild, $\frac{30}{4}$ 74. Forbrugsforeningen i Vejstrup, $\frac{21}{6}$ 78. Forbrugsforeningen f. V.- Nebel, $\frac{20}{4}$ 74. Best.: S Jørgensen, Nebel. Sammes Filial i Starup, Best.: F Rødtis. Sammes Filial i Brakker, Best. J Petersen. Høkere. J M Berg, $\frac{22}{7}$ 85, Fovslet. P N Bøjsen, $\frac{2}{6}$ 75, Taps. J Chr Bekke Christensen, $\frac{21}{3}$ 82, Hejls. A N Dall, $\frac{9}{5}$ 78, Tapsøre. N Chr Dall, $\frac{19}{11}$ 80, Hejls. N N Dall, $\frac{8}{11}$ 78, S.- Stenderup. Chr S Dall, $\frac{1}{8}$ 74, J Eskelund, $\frac{10}{1}$ 69,

Agtrup. J A C Friis, $\frac{3}{8}$ 85, Viuf. H J C Fanø, $\frac{23}{8}$ 82, N Greisen, $\frac{19}{10}$ 83, S.- Stenderup. J Henriksen, $\frac{10}{7}$ 85, Ødis. P Hansen, $\frac{28}{3}$ 76, Skartved. H Dinsen Juhl, $\frac{8}{1}$ 84, Vejstrup. H J Kook, $\frac{22}{8}$ 74, S.- Stenderup. N N Kraglund, $\frac{9}{3}$ 83, Eltang. J Petersen Lind, $\frac{7}{10}$ 72, Binderup. M Grøn Madsen, $\frac{28}{7}$ 85, Viuf. A J Majlands Enke, $\frac{21}{6}$ 67, Vejstruprød. J P Madsen, $\frac{10}{12}$ 67, S.- Stenderup. S N P Nielsen, $\frac{27}{11}$ 84, Ødis. P Nielsen, $\frac{29}{6}$ 85, S. Bjert. H D Nygaard, $\frac{2}{11}$ 82, Taps. A Nielsen, $\frac{27}{9}$ 76, H Petersen, $\frac{5}{5}$ 85, Ødis. N K Schjøtt, $\frac{10}{10}$ 84, S.- Bjert. E N N Schjøtt, $\frac{10}{8}$ 85, S.- Stenderup. P P Schmidt, $\frac{16}{1}$ 77, Ødis. J Th Schmidts Enke, $\frac{12}{12}$ 73, A V Schmurte, $\frac{9}{8}$ 70, L Chr H Sandager, $\frac{4}{12}$ 79, N Sørensen, $\frac{11}{1}$ 81, K M L Törniss, $\frac{31}{12}$ 73, P Chr Thaysen, $\frac{10}{12}$ 85, S.- Stenderup.

Instrumentmager. H Saaby, af Kbhvn., $\frac{19}{2}$ 83, Taps.

Malermestre. L Chr Jørgensen, $\frac{18}{9}$ 73, Agrup. O Petersen Moltrup, $\frac{19}{4}$ 70, Ødis. Ude Petersen, $\frac{12}{4}$ 82, Starup.

Murermestre. N Petersen Bramsen, $\frac{5}{3}$ 67, Stenderup. H P A Grøn, $\frac{18}{2}$ 81, Vonsild. J Petersen Hundevadt, $\frac{28}{9}$ 82, S.- Bjert.

Møllebygger. S Madsen Petersen, $\frac{16}{3}$ 82, Viuf.

Møllere. J Madsen, $\frac{19}{10}$ 83, Aagaard. N Th Aakjær, $\frac{17}{9}$ 83, S.- Stenderup. J P Andersen, $\frac{9}{1}$ 77, Vonsild Mølle. J Th Buhl, $\frac{9}{7}$ 83, Sorgenfri Mølle. Harte. H Dahl, $\frac{9}{11}$ 69, Kjær Mølle. Ejler, $\frac{8}{7}$ 83, Stenvad Mølle. Harte S. Bø Jørgensen, $\frac{27}{4}$ 82, Ø. Bramdrup. H Madsen Jensen, $\frac{26}{12}$ 77, Dons Mølle. F V Meyer, $\frac{7}{1}$ 78, Elkjærholm, Nebel S. M J Møller, $\frac{24}{12}$ 77, Fovslet Mølle. B Nielsen, $\frac{9}{1}$ 83, N. Bjert. N Petersen, $\frac{1}{7}$ 83, Bramdrup. L Petersen, $\frac{16}{4}$ 82, Sjølund. P H Utzon, $\frac{28}{6}$ 69, S.- Stenderup. M L Utzon, $\frac{23}{7}$ 74, Dalby Mølle.

Snedkere. J Christensen, $\frac{18}{11}$ 81, Vejstruprød. J Iversen, $\frac{12}{11}$ 81, Vonsild.

Skomagere. H J Ahrenkiel, $\frac{21}{8}$ 72, Hejls. P P Bentzen, $\frac{17}{1}$ 82, Taps. N A Brink, $\frac{2}{11}$ 75, Aastorp. Th Chr Bredahl, $\frac{2}{6}$ 85, S.- Stenderup. J B C Christensen, $\frac{7}{12}$ 81, Hejls. H Eskelund, $\frac{5}{10}$ 83, Taps. A Hansen, $\frac{4}{6}$ 68, Agrup. H S Hansen, $\frac{17}{11}$ 81, Vejstrup. Chr Nissen Hansen, $\frac{22}{10}$ 82, Tapsø. H Johansen, $\frac{30}{6}$ 81, Vonsild. A Petersen, $\frac{31}{3}$ 82, Starup. F A C Qvisdorff, $\frac{9}{1}$ 68, S.- Stenderup. K J Ravn, $\frac{29}{9}$ 81, Binderup. Schweincken, $\frac{7}{9}$ 69, Hejls. E B Viind, $\frac{4}{11}$ 81, Agrupskov. C Nissen Vies, $\frac{18}{7}$ 70, S. Stenderup.

Skreddere. H Wissing Andersen, $\frac{10}{3}$ 82, Aastorp. R A Hansen, $\frac{7}{12}$ 81, Agrup. S Jessen, $\frac{17}{5}$ 82, Fredsted. H C Vagner, $\frac{14}{11}$ 81, Vejstrup.

Smede. P Andresen, $\frac{2}{5}$ 82, Hejls. P

Sørensen Bruun, $\frac{11}{11}$ 81, Aastorp. H K Brummer, $\frac{25}{11}$ 81, Binderup. J Christensen, $\frac{24}{3}$ 82, Viuf. J Hansen, $\frac{10}{3}$ 82, Alminde. P Kehlet, $\frac{4}{11}$ 81, Agrup. S P Loumann, $\frac{20}{12}$ 81, Fovslet. T H Rossen, $\frac{23}{6}$ 81, Agrup. N A Schmidt, $\frac{24}{11}$ 75, Binderup. Chr Thomsen, $\frac{8}{12}$ 81, Hejls.

Teglværksejere. H P Bork, Falle Eriksen, Momsen Petersen, Hejls.

Tømrermestre. S Petersen Bramsen, $\frac{5}{8}$ 67, S.- Stenderup. L P Busk, $\frac{17}{8}$ 85, S.- Stenderup. R B Vrang, $\frac{28}{8}$ 82, Agrupskov.

Udvandringsagent. J Wilson for Adler-Linien. Vonsild. Nis Dall, Agrupskov.

Brusk Herred.

(Vejle A. Kontor i Fredericia).

Vilstrup S. (612 Indb.)

Sgnrf. Bestyrer Møller, Landerupgaard, f. Vilstrup S.

Sgnf. og Lægdsn. K Lind, Vilstrup.

Lærere. B N Knudsen og R D Clemmensen, Vilstrup.

Forslagsmægler. Grdejer J Hansen, N. Bjert, f. Vilstrup S.

Større Landejend. Landerupgaard, 17 Td. Hrt., Opdragelsesanstalten Flakkebjerg, Best. Møller, S. Vilstrup. En Gaard i s. S., 12 Td. Hrt., J Thomsen. En Gaard i s. S., 13 $\frac{3}{4}$ Td. Hrt., J Hansen.

Bager og Kbm. F Uhre. S.- Vilstrup.

Hjulmand. I Pedersen Oxholm, S.- Vilstrup Mark.

Møllebygger. J Hansen, S.- Vilstrup Mark.

Møller. J Nielsen, S.- Vilstrup.

Skomagere. H Olesen, S.- Vilstrup.

Skreddere. M Jensen, L Jørgensen og J Jørgensen, S.- Vilstrup.

Smede. C Pedersen, J Bachmann og C Møller, Vilstrup Mark.

Andst, Slaugs og Jerlev Herreder.

(Vejle og Ribe A. Kontor i Kolding).

Egtved S. (2352 Indb.) Skanderup S. (1657) Hjarup S. (523) Lejrskov S. (1513) Jordrup S. (613) Sest S. (1040) Verst S. (614) Bække S. (905) Gjesten S. (1115) Dele af Andst S. (hele S. 1554) og Vorbasse S. (hele S. 1117)

Sgnrf. Lærer Nielsen, Sest, f. Sest S. Lærer K Hansen, Vamdrup, f. Hjarup og Vamdrup S. Grdejer K Birk, Skanderup, f. Skanderup S. Grdejer H Petersen, Ferup, f. Lejrskov og Jordrup S. Propr. V Hansen. Petersborggaard, f. Andst og Gjesten S. Grdejer J A Poulsen, Verst, f. Verst og Bække S. Grdejer Chr Johnsen, Titting, f. Vorbasse og Hejnsvig S. Grdm. J Møller Olesen, Vork, f. Egtved S.

Sgnf. P Nissen Bech, Sest, f. Sest S. C F L Petersen, Skanderup, f. Skanderup S. N H Knudsen, Hjarup, f. Hjarup S. M A Nielsen, Lejrskov, f. Lejrskov S.'s v. Fogderi. O Jensen Bjerre, Vraa, f. Lejrskov S.'s ø. Fogderi. J F Iversen, Jordrup,

Livsforsikringsselskabet New-York,

f. Jordrup S. Chr P Møller, Gjesium, f. Andst S. M Nielsen Moesgaard, V.-Gjesten, f. Gjesten S. N Dionysius Gamst-Verst, f. Verst S. N Johnsen, Bække, f. Bække S. N Jørgensen, Vorbasse, f. Vorbasse S. A Geerthsen, Fuglsang, f. Egtved S.'s søndre Fogderi. L Lauritsen Nygaard, Refsgaard, f. Egtved S.'s nordre Fogderi.

Lægdsm. Chr Johnsen, Vorbasse. C Petersen, Skanderup. A Knudsen, Hjarup. M Nielsen, Lejrskov. O Bjerre, Vraa. J F Iversen, Jordrup. P N Bech, Sest. N Johnsen, Bække. N D Gamst, Verst. M N Moesgaard, Gjesten. C P Møller, Andst. J Jensen, Egtved.

Lærere. Nielsen, Sest v. Sk. Dahm, Sest ø. Sk. Petersen, Hjarup. Rose, Skanderup. N Nissen, Dollerup. P Nissen, Gjelballe. Kirkes. R J Pedersen, St. Andst. Dissing, Gjesium. S Hansen, Ø.-Gjesten. Heisel, V.-Gjesten. Kjems, Frisk., Ø.-Gjesten. Sørensen, Lejrskov. Christensen, Vraa. Svennesen, Egholdt. Nielsen, Ferup. Kirkes. Kring, Jordrup. Martensen, Verst. Lundgaard, Bække. Petersen, Bølling. S Hougaard, Egtved. A Knudsen, Vork. S Madsen, Egtved Skov. C Nielsen, Taagelund. A M Møller, Vorbasse.

Landinsp. C P Laugesen, Bække.

Vurderingsm. if. L. $19\frac{1}{3}$ 69. H N Bech, Sest. S Bonnesen, Skanderup. L Schelde, Ferup. Th Høyrup, Skjødegaard. Chr Jensen, Verst. Chr Johnsen, Titting. A Møller, Egtved. A K Bruun, Risgaard.

Aktieselsk. Fabrikken Kildeværk, Lejrskov S., Sagf. Hansen, Kolding, Form.

Brandforsikring. Andst Herreds Brandf., Grdm. Th Jensen, Form., S.-Andst.

Landvæsenskommissærer. C N Brødsgaard, Jordrup. Th Høyrup, Skjødegaard, Vorbasse. A Simonsen, Skjødebjerg Nygaard, Vorbasse.

Større Landejend. Eliselund, Hjarup S., $13\frac{1}{2}$ Td. Hrt., Propr. G Bøisen. Hjarupgaard, s. S., 13 Td. Hrt., Ltut. Maar. Dollerupgaard, Skanderup S., $18\frac{3}{4}$ Td. Hrt., Kapt. Petersen. Wissingsminde, s. S., 17 Td. Hrt., C F A Schlegel. Rolles Mølle, s. S., 13 Td. Hrt., P Thomsen. En Gaard i Nagbøl, s. S., 14 Td. Hrt., J C Poulin. En Gaard i St. Andst, Andst S., $20\frac{1}{2}$ Td. Hrt., J Jensen. Petersborggaard, s. S., 17 Td. Hrt., W Hansen. Røigaard, Gjesten S., 12 Td. Hrt., P Jørgensen. En Gaard i V. Gjesten, s. S., 15 Td. Hrt., N Jørgensen Bundsgaard. Jordrupgaard, Jordrup S., $13\frac{1}{2}$ Td. Hrt., C M Brødsgaard. En Gaard i Lejrskov, Lejrskov S., 14 Td. Hrt., N Buch. Nørupgaard. s. S., 14 Td. Hrt., Chr J Schelde. En Gaard i Ferup, s. S., 14 Td. Hrt., Th Jørgensen.

Markeder. I Bække, Fredag efter 2. Mand. i Septbr. Heste, Kvæg og Faar. I

Lunderskov: næstsidede Mand. i April, 1. Mand. i Mai, næstsidede Mand. i Oktbr. og 1. Mand. i Novbr. Kreaturer; 2 Lørd. før sidste Mand. i Septbr. Kvæg og Faar. I Vorbasse: Torsd. efter 1. Lørd. i April Kreaturer; 2. Torsd. efter 3. fulde Uge i Juli Kvæg og Faar.

Firma-Register.

J Nielsen, Vorbasse, Detail- og Brændevinsh., J Nielsen Grene, Fuldm. P Iversen Møller, $27\frac{1}{11}$ 76.

L Chr Dichmann Jørgensen, Vranerup Mølle, Sest S., Handelsmølle, $\frac{1}{3}$ 78.

Mejeriet Enghavegaard i Hjarup, Best.: Grdejerne A Jessen, Form., Th Mikkelsen Thomsen og H J P Friis, Hjarup; to Medl's Underskr. forpl. Selsk., men vigtigere Sager kræve hele Best.'s Underskr.; uden Reprsk. Samtykke ma der ikke paadrages Selsk. Prioritets- eller Vexelgjæld, $21\frac{1}{6}$ 86.

Sp.- og Laanek. f. Verst-Bække Komm. og dens nærmeste Omegn; Best. Lærer L A Lundgaard, Form. og Kass., Sgnf A Johnsen, Kroejer N Nielsen, H H Ulf, Bække, Chr Nielsen, Kragelund, K Justesen, P Sørensen, H Sonnesen, H B Paulin, Verst; Form. og to Medl. forb. Kassen, $2\frac{1}{2}$ 81.

Sparek. f. Lejrskov-Jordrup S. og Omegn; Best.: P Thorup, Knudsbølgaard, Form., C M Brødsgaard, Jordrupgaard, O Bjerre, Sandholm, Chr J Schelde, Nørupgaard, Th Jørgensen, Ferup, L P Therkildsen og P Jensen, Højrup; Medl. garantere for de i Sparek. indsatte Beløb, hvert Medl's Underskr. forpl. Kassen, $\frac{2}{2}$ 81.

Gjesten Sparek.; Best.: N J Bundsgaard, V.-Gjesten, Form., S Hansen, Ø.-Gjesten, Bogh. A Simonsen, Ravnholdt, C Thomsen, Ø.-Gjesten, C Jepsen, Smederøi, P Jørgensen, Røigaard; to Medl. af Best. forpl. Kassen, $11\frac{1}{2}$ 81.

Sp.- og Laanek. for Skanderup S. og Omegn, P Buch. A Jepsen og A Fallesen, Skanderup. P Therkildsen, P Møller og R Nielsen, Gjelballe, H Qvist, Nagbøl, R Hansen, Lunderskov, P Thomsen, Rolles Mølle, $11\frac{1}{2}$ 82.

Sp.- og Laanek. f. Egtved S., Best.: R Eriksen, Form., Egtved, A Gerthsen, Bogh., Fuglsang, P Skovsen, Bølling, N K Bruun, Risgaard, S Pedersen, Vork, S Thomsen, Spjarup, Lærer Madsen, Egtved Skov, Kroejer Møller, Egtved, Lærer Nielsen, Taagelund; hverken Best. eller Andre hefte for Sparek.'s Forpl., $\frac{1}{7}$ 85.

Apotheker. S J G C Clausen, Egtved.

Bager. Møller, Skanderup.

Brygger. L Jørgensen, S. Andst.

Bødkere. L J Hansen, $27\frac{1}{6}$ 80, Jordrup. J Nissen, Skanderup.

Direktion for Danmark: Vimmelskiftet 47, Kjøbenhavn.

Dampmøller. I. Jørgensen, ³⁷/₁₀ 72, St. Andst.

Farver. Madsen, Egtved.

Fyrværker. J Th Jørgensen, Fyenslund.

Garver. P Mikkelsen, Røj Mark.

Gjæstgivere og Hotelværter (Kroer). L Andersen, Baunfælled Kro, ⁹/₃ 76, Hjarup S. J Mathiasen, ⁹/₂ 82, Røjskovhus. A Møller, ⁴/₇ 78, Egtved. J P Nygaard, ¹²/₁₀ 77, Vorbasse Kro. N Nielsen, ²⁹/₈ 74, Bække. H J Skøttegaard, St Andst Kro. H Thomsen, ⁹/₃ 83, Lunderskov Stationskro.

Handlende. Kjøbm. N N Reinholdt, ²⁹/₁₀ 84, Lunderskov. Detailh. L Andersen, ⁹/₃ 76, Baunfælled Kro. F F Christensen, ⁹/₄ 83, Vork. H M Damgaard, ⁹/₁ 75, Bølling. J P Graa, ²⁰/₅ 85, St. Andst. L L Hansen, ¹⁹/₁ 83, Almstok. P J Koch, ¹⁴/₁₁ 77, Jordrup. A Møller, ²⁹/₅ 76, Egtved. P H Norsø, ⁹/₅ 85, Vorbasse. J Nielsen, ¹⁶/₁₀ 84, Kragelund. J P Nygaard, ¹⁹/₁₀ 77, Vorbasse. N Nielsen, ²⁸/₈ 74, Bække. H J Skottegaard, ¹⁶/₃ 83, St. Andst. C A Svendsen, ¹⁸/₃ 76, Egtved. H Thomsen, ⁸/₃ 83, Lunderskov. H P Thomsen, ¹⁹/₁₂ 85, Vorbasse. D Thomsen, ¹/₂ 73, Bølling. C N Valeur, ²²/₁₁ 81, Rundebøl. Høkere. A Andersen, ²/₅ 83, Skanderup. C N Badsted. ¹⁴/₄ 83, Verst. H V Clausen, ⁸/₁₂ 84, Røjskovhus. J Henriksen, ⁹/₁ 85, Hjarup. H C Hansen, ²⁷/₁₂ 82, Hjarup. H Henriksen, ¹⁸/₅ 80, Vraa. J C Jensen, ¹⁰/₁₁ 85, J Jensen, ¹⁷/₁₀ 85, N C Juhl, ⁴/₁₁ 84, Lunderskov. N J Kloster, ⁴/₈ 84, Egholt. S E Madsen, ²⁰/₆ 76, Vraa. H C M Møller, ²⁹/₁₀ 74, Hjarup. Chr Ottesen, ¹⁰/₁₁ 80, Lejrskov. C Sørensen, ¹²/₅ 83, Gejsing. J G V Schultz, ¹⁰/₈ 72, Bække.

Kalkværker. C Classens Kalkbrænderi, Lunderskov.

Maltgjører. L Jørgensen, St. Andst.

Mekaniker. J Th Jørgensen, Fyenslund, Lejrskov S.

Murermestre. K Knudsen, ²⁴/₄ 76, Skanderup. J C Qvist, Gjesten.

Møllebygger. Alsøe, Sest.

Møllere. S Bonnesen, Drabæks Mølle, Skanderup. J Buhl, Vraa. C Fuglsang, Rolles Mølle. U Hansen, ¹²/₁ 77, Sest. H K Hallum, ³¹/₁₂ 78, Nyberg Mølle. N P D Jørgensen, ²/₁₁ 82, Vranerup. L Jepsen, ³⁰/₁₃ 81, Hjarup. L Jørgensen, ²⁷/₁₀ 77, St. Andst. J Jepsen, Drabæks Mølle, Gjelballe. H Lucassen, ¹⁸/₆ 78, Gjesten. Th Pedersen, ³⁰/₁₂ 81, Bølling. H J Batz, Egtved. H P Thomsen, ¹⁷/₉ 85, Vorbasse.

Sadelmagere. C V Skov, ²⁹/₈ 81, Hjarup. Tidde, Skanderup. N Christensen Tinglev, Gjelballe. C Christensen, Egtved.

Skomagere. H S Holm, ¹¹/₁₀ 83, og J Hansen, Egtved. J G Johansen, St. Andst.

Skredere. J Jensen, ¹⁷/₁₀ 84, Lunderskov.

L Larsen, Egtved. Nis Petersen, ¹⁹/₈ 80, Gejsing. H Petersen, ²⁹/₃ 76, Uhre Mark.

Slagter. Lorentzen, Lunderskov.

Smede. H Christensen, Egtved. M Eskildsen, Lejrskov. Guldager, Sest. H Jørgensen, Skanderup. P Hansen, Egholdt. J Nielsen, Lejrskov. Th Pedersen, Ø. Gjesten.

Tømmermester. V Kloster, Gjesten.

Teglværker. Grdm. Chr Nissen, Bølling. Grdm. P Thorup, Knudsbølgaard.

Udvandringsagent. N P Sundblad for State Linien, Lunderskov.

Kolind.

Jernb.-St. Jernb.-Tel.-St. Kolind S., Sønder H., Randers A. Ad Jernb. 1,8 M. (over Hallendrup) t. Trustrup, 0,7 M. t. Ryomgaard.

Korinth.

Postexp. Jernb.-St. Jernb.-Tel.-St. Brabetrolleborg S., Salling H., Svendborg A. Ad Jernb. 0,76 M. (over Grønderup) t. Pejrup, 1,26 M. (over Katterød) t. Faaborg, 0,81 M. (over Haagerup) t. Højrup, 1,37 M. t. Espe, 2,24 M. t. Ringe.

Grevskabet Muckadell samt Holstenhus og Brahetrolleborg Birker.

(Svendborg A. Kontor i Faaborg).

Øster-Hæsing S. (559 Indb.). Dele af Brahetrolleborg S. (hele S. 1902), Hillerslev S. (hele S. 1233) og Vester-Aaby S. (hele S. 1050).

Sgnrf. Godsforvalter Lorentzen, Brahetrolleborg, f. Brahetrolleborg S. Grdm. H Nielsen f. Ø.-Hæsing S. Grdm. J Jørgensen f. Hillerslev S.

Sngf. og Lægdsn. H Petersen, Haagerup, f. Brahetrolleborg S.s nordre Distrikt. L Christoffersen, Gjerup, f. Brahetrolleborg S.s søndre Distrikt. N P Christensen, Øster-Hæsing f. Øster-Hæsing S.

Lærere. Jørgensen og Petersen, Ludvigsmind Skole. Helsing, Grønderup. Kragh og Chr Hansen, Gjerup. S Brøndum, Øster-Hæsing. J Jørgensen, Kistrup. A Jørgensen og Greve, Hillerslev.

Vurderingsmænd. For Husmandskreditf. Sgnf. L Christophersen, Gjerup. H Larsen, Øster-Hæsing. For Laan af Umyndiges Midler: Sgnf. L Christophersen.

Overformynderiets Laanebest. Lensgreve Schaffalitzky de Muckadell, Arreskov, Form. f. Svendborg Amt.

Forligsmæglere i Tyendesager: Garver Dittmann, Spanget. Postexp. Hay, Suppleant, Koriuth. Grdm. J Jørgensen, Aabylund. Propr. Schroll, Lykkenssæde.

Større Landejend. Brahetrolleborg, Brahetrolleborg S., 63 Tdr. Hrtk., Grev C E F L E Reventlow, Administratører: Amtmand, Khr. Brockenhus-Schack, Svendborg, og Greverne C Reventlow, Christianslund pr. Randers, og C D Reventlow, Finnhuuk i Sverige, Godsforv. L Lorentzen. Høbbet,

Livsforsikringsselskabet New-York,

s. S., 22 Tdr. Hrtk., s. Ejer, Forp. Garde. Egeborg, s. S., 30 Tdr. Hrtk., s. Ejer, Forp. S Svendsen. Sølyst, s. S., 16 Tdr. Hrtk., s. Ejer, Forp. S Svendsen. Arreskov, Øster-Hæsinge S., 39 Tdr. Hrtk., Lensgreve E E Schaffalitzky de Muckadell. Sollerup, s. S., 24 Tdr. Hrtk., Stamhusbesidderinde Frk. Sperling, Forp. R Hansen. Gjøldskov, Hillerslev S., 61 Tdr. Hrtk. Lensgreve E E Schaffalitzky de Muckadell, Forp. Syberg. Lykkenssøde, s. S., 16 Tdr. Hrtk., Propr. Schroll. Brenderupgaard, V.-Aaby S., 34 Tdr. Hrtk., Baromet Brahetrolleborg, Forp. Svendsen.

Bødkere. J Larsen, H Chr Nielsen, Haagerup. Joh Borgmann, Ellepindhuset. Ludv Borgmann, Fleninge. H J Madsen, P Pedersen, Øster-Hæsinge.

Dreiere. S Sørensen, Sviken. R Hansen, Øster-Hæsinge. H C Pedersen, Sallinge.

Dyrlæge. H J Madsen, Bernstorffsminde.

Fæstemand. Alex Brodersen, Spanget.

Garver. L Dittmann, Spanget.

Gartner. V Eltzholtz, Slotsgartner, Brahetrolleborg.

Gjæstgivere. Ortmann, Højrup. Postexp. Th Hay, Korinth Kro.

Handlende. Kjøbmænd: A S Madsen (Korn, Kolonial og Groshdl.), F C V Simonsen (Kolon. og Manuf.), Aug L G Lindemann (Manuf.), Højrup. Erik Larsen (Kolon. og Manuf.), Sallinge. P Jørgensen, (Kolon. og Manuf.), Øster-Hæsinge. Hansen, Haagerup. L Jørgensen (Kolon. og Manuf.), H Hansen (Kolon. og Manuf.), Nybølle.

Kalkbrænder. H J Ullum, Gaardejer, Skyttegaarden.

Murere. R Andersen, Ellepindhuset. J Pedersen, A J Kjærulff, Øster-Hæsinge.

Møllere. L J Jensen, Sallinglunde. J Jørgensen, Arreskov. N P Andersen, Haagerup.

Rebslager. Madsen, Lydingegaarde.

Sadelmagere. L Nielsen, Haagerup. R Hansen, Mellemhaven. Hansen, Arreskov.

Skomagere. M Hansen, Højrup. L Hansen, Hillerslev. M Hansen, Mellemhaven. H J Brodersen, Spanget.

Skrædere. H Hansen, Haagerup. R Pedersen, Chr Sørensen, L Hansen, Fleninge. D Hansen, N H Henriksen, Øster-Hæsinge. P Frederiksen, Sallinge. R Sørensen, Højrup. Chr Madsen, Nybølle.

Slagter. P Hansen, Brendelydinge.

Smede. J Karlsen, Sallinge. H Jensen, H Ludvigsen, Højrup. N Hansen, A Rasmussen, Øster-Hæsinge. R Sørensen, Fleninge. H Hansen, Brahetrolleborg. N Hansen, Mellemhaven. R Hansen, Gjerup. L Jørgensen, Haagerup. N Iversen, Lydingegaarde.

Snedkere. F Hansen, J Jochumsen, Bernstorffsminde. K Jensen, Lydingegaarde.

Teglbrænder. A S Madsen, Kbm., Gjerup Teglværk.

Tømrere. J Møllerskov, Haagerup. K Rasmussen, Spanget. A Hansen, Gjerup. H Jensen, Øster-Hæsinge. N Holm, Hillerslev. J Christensen, Højrup.

Korsør.

Postkont. Jernb.-St. Tel.-St. med fuldst. Dagtj. Kjøbstad med 3954 Indb. (Sprogsk. indbef.), Slagelse H., Sorø A. 2 $\frac{1}{4}$ M. (over Boeslunde) t. Skjelskør. Ad Jernb. 2,4 M. (over Svenstrup og Forlev) t. Slagelse. Ejendommenes Assuranceværdi d. 1/4 1886 var 4,378,775 Kr., Skatte-pCt. i 1886 var 4 $\frac{1}{4}$ pCt. af Indtægter paa 4000 Kr. og derover, for mindre Indtægter faldende indtil 0,76 pCt. Opbeholderne ved Tolddist. for 1885 udgjorde 112,092 Kr. 18 Øre. I Tolddist. hørte hjemme 13 Dpsk. med 2663 Reg. Tons Dr., 39 Sejlskibe og Baade med 189 Reg. Tons og desuden 150 ikke maalte Baade.

Borgm.- og Byfogedkont. aabent 8—8. Retsdag: Mandag. Fuldm. L Lützen.

Toldkont. aabent $\frac{1}{11}$ — $\frac{16}{11}$ 7—5, $\frac{16}{11}$ — $\frac{15}{11}$ 8—5, $\frac{16}{2}$ — $\frac{1}{3}$ 7—5; den øvrige Tid 7—12 og 2—7.

Postkont. aabent Søndag. 7 $\frac{1}{2}$ —12 $\frac{1}{2}$ og 3—8, Søn- og Helligd. 8—9 og 12—2.

Telegrafst. aaben 7—9.

Byraadet. Borgm., Form., Prok. Strøbech, Konsul Th Rasmussen, Toldforv., Kapt. d'Origny, Propr. A Bech, Krusesminde, Kbm. M Smith, Møllejer E Qvistgaard, Murerm. G Hertz, Skibsfører Baumann, og Fisker P H Kruuse.

Kæmner. Chr Didrichsen, Kontortid 9—3.

Gasværket. Gasmester Jensen.

Lærere. Ved Kommunesk.: — — —, Førstel., cand. theol. Teilmann, cand. phil. Rønne, Holst, Iversen, Otto og Cappel, Lærere; Fru Holst, Frøkenerne Lithin, Beltofft, Würtzen og B Rafn, Lærerinder. Ved Rasbechs Realsk.: Cand. theol. Rasbech, G Friese, M Møller, Victor Dybdal og L R Bennedsen. Ved Sammes Pigesk.: Fru Rasbech, Frøkenerne M Rasmussen, Saurbrey og Thiesen, Lærerinder. M Møller, Iversen, Holst og G Friese, Timelærere.

Konsuler. P Jørgensen for det tyske Rige. Th Rasmussen for Sverige og Norge.

Sagførere. Prok. E G Strøbech. Sagf., Branddir. H Chr Melson (se **Annoncesfd.**).

Skibsmægler. Konsul P Jørgensen, 7000.

Vejer, Vrager og Maaler. Kbm. M Smith.

Havnen. Chr Petersen, Havnemester. P Nielsen, Havnefoged.

Lodser. Fåstlods N Sommer, Form., Chr Sommer og J D Kruuse, Reserverlodser.

Korsør Arbejdsanstalt og Sygehus (tillige Tvangsarbejdsanst. for Sorø Amt). Best.: Schmidt.

Dampskibsexp. og Speditører. Postm. V.

Direktion for Danmark: Vimmelskiftet 47, Kjøbenhavn.

Thorsen for de kgl. danske Postdpsk. paa Nyborg og Kiel, Kontor paa Posthuset aabent 8—10 og 11—12 samt 3 $\frac{1}{2}$ —8. Konsul P Jørgensen for de kejserl. tyske Postdpsk. paa Kiel, for Dpsk. „Fylla“ og „Hertha“, for Dampbaaden „Kjerteminde“, Kontortid 8—12 og 2—7. Kæmner Chr Didrichsen for Dpsk. „Spodsbjerg“, Kontortid 9—3. Kbm. ne Rasmussen & Fischer for Dpsk. „Enighed“ og „Agersø Sund“. Chr Ellermann, Speditør, 2000.

Sparekasse. Sparek. for Korsør og Omegn, Kontortid Mandag og Lørdag Kl. 10—12, alm. Sparekasseforretn.; Best.: Grdejer N Jensen, Frølund, Apotheker Carl Lundh, Konsul Th Rasmussen, Fastlods N Sommer og Kbm. Joh. Stapel; Bogh.: Exam. jur. G Harreschow; til gyldig Kvitt. for Renter, Kapitalafdrag og Indskud udfordres Underskr. af en Best. og Bogh. eller af 2 Best., hvorimod i andre Tilf. Underskr. af endnu en Best. er nødv.

Forsikringssekselsk.'s Agenter. Kjøbstædernes alm. Brandfors. for Bygninger, Sagf. H C Melson. De private Assurandører i Kbhvn. og Lloyds Sub-Agent for Korsør og Vestkysten af Sjælland fra Vordingborg til Kallundborg inkl., Konsul P Jørgensen. Det kgl. oktr. alm. Brandassur.-Komp. for Varer og Effekter, Sagf. H Chr Melson. Nye danske Brandfors.-Selsk., Lærer Coppel. Brandforsikringsf. for rørlig Ejend. i Sjælland. Stifts Kjøbstæder udenfor Kbhvn., Kæmner Chr Didrichsen. Brand- og Livsfors.-Selsk. „Danmark“, Lærer Rønne og Toldassistent, Ltnt. From. Søfors.-Selsk. Schweiz og Ulykkesforsikringssekselsk. i Wintherthur, Chr Ellermann. Livsfors.- og Forsørgelsesanst. af 1871, Kæmner Chr Didrichsen. Livsforsikringssekselsk. „Hafnia“, Chr Ellermann. Livsforsikringssekselsk. „New York“ og Forsikringssekselsk. „Skjold“, Fuldm. Lützen.

Foreninger og deres Formænd. Haandværkerf., Murermester J Hertz. Forskjønnelsesselsk., Kbm. Stapel. Borgerf., Smedem. Poulsen. Forsvarsbr., Skræderm. Andersen. Vaabenbr., Red. F Th Jensen. Korsør Salon, G Kruse. Skyttef., Insp. Schmidt.

Større Landejend. Krusesminde, 15 Tdr. Hrtk., A Bech, 16,000.

Markeder. Dagen før første Fredag i Marts, 2. Tirsdag i Juni og 3. Novbr. Heste og Kvæg.

Firma-Register.

B Clausens Eftf., Manufakturforretn., Skræderm. Mads Jacob Hansen i Sorø; Fuldm. V E Hansen til at underskr. undt. m. H. t. Vexler, 28 $\frac{1}{10}$ 84.

Lehn og Tuxen-Petersen, Jernstøberi og Maskinfabrik, A Lehn og Tuxen-Petersen,

der hver for sig kan forpligte Firmaet, 10 $\frac{1}{8}$ 85.

Rasmussen & Fischer, Kbmforretn., Kbm. Hans G Rasmussen og Harald Fischer, begge berett. til at underskr. Firmaet og hefte for dets Gjæld, hver for en Halvpart, 13 $\frac{1}{2}$ 82.

Sparekassen for Korsør og Omegn, 25 $\frac{1}{8}$ 81 (se ovenfor).

Brødrene Sørensen, Kbmh., Søren Peter Sørensen, Fuldm. Kbm. R Sørensen, der er Forretn.'s Best., berett. til at kvittere, men kan ikke forpl. Firmaet, navnlig ikke paa drage det Gjæld.

Apotheker. Carl Lundh, Korsør Apothek (till. Urtekramforretn.), 8000.

Avis. Korsør Avis, Red. og Udg. F Th Jensen, 2000.

Bagere. Chr Petersen (till. Konditor), 7 $\frac{1}{10}$ 72, 3200. E Qvistgaard (till. Møller), 9 $\frac{1}{10}$ 72, 6000. H P J Ross, 13 $\frac{1}{5}$ 56, 1200. A Peter H Thors, 16 $\frac{1}{8}$ 83, 1500. N P M Thors (till. Møller), 31 $\frac{1}{7}$ 84, 2000.

Blikkenslagere. C P Chr Gebert. H P Hansen, 5 $\frac{1}{5}$ 70, 1400. Juhn, 800.

Bogbindere. J Th Møller, 7 $\frac{1}{5}$ 57, 700.

Bogtrykker. F Th Jensen (till. Red. og Udg. af Korsør Avis), 2000.

Brolægger. Morten Jacobsen, 1400.

Bryggere. A Fischer, 9 $\frac{1}{8}$ 85. P Th Petersen, 15 $\frac{1}{11}$ 77, 6000.

Bødkere. A Fr Jonassen, 28 $\frac{1}{9}$ 65, 800. R H P Rasmussen, 17 $\frac{1}{2}$ 82, 900.

Dameskræderinde. Laura Schou.

Drejer. Chr Thygesen, 3 $\frac{1}{5}$ 82, 1200.

Dyrlæge. H K Nielsen, Halskov, 1200.

Fabrikanter. W Kähler, Halskov, 4000.

Tilvirkning af Teglværksfabrikata, Käblers Teglværk. Lehn & Tuxen-Petersen, Jernstøberi og Maskinfabr., 21 $\frac{1}{7}$ 83 (se Firmar.), 2000. Prk. E G V Strøbech, Tilvirkning af Teglværksfabrikata, Strøbechs Teglværker i Taarnborg S., 15,000. I P Suhr & Søn, Tilvirkning af Kokes, Kalk og Salt. Kbm. G G Strande, Best. Taarnborg Teglværk, Tilvirkn. af Teglværksfabrikata, Kbm. G G Strande, Forretningsf.

Fotograf. Chr Jensen, 1600.

Fragtmænd. H Justesen, 3500.

Gartnere. H Mathisens Enke, 10 $\frac{1}{3}$ 56, 6000.

Hans Mathiesens Planteskole, E P Hansen, Halskov, 1000.

Garver. S Petersen, 2000.

Gasmester. Carl Sørensen, Smedemester, 2000.

Gjæstgivere. Christoffer Hansen, Hotel Korsør, 7 $\frac{1}{4}$ 83, 2500. M Hansens Enke, Herbergeri, 27 $\frac{1}{9}$ 48. H Iensen, Hotel Korsør, 27 $\frac{1}{4}$ 83, 2200. S Jørgensen, Hotel Storebelt, 4 $\frac{1}{10}$ 76, 7000. G Th Nathan, Herbergeri, 31 $\frac{1}{12}$ 77, 1400. H Vedel, Halskov, Herbergeri, 25 $\frac{1}{2}$ 67, 2200.

Livsforsikringsselskabet New-York,

- Glarimestre.** Arnold Vichers, 700. Fr H Vichers, $\frac{28}{9}$ 49, 1400.
- Guldsmed.** H Larsen, $\frac{1}{6}$ 62, 1800.
- Hjulmand.** J P Ortved, $\frac{25}{8}$ 55, 1500.
- Handlende.** Kbm. Fischer (Firma Rasmussen & Fischer), Urtekram- & Kolonial- samt Skibsproviantering, $\frac{17}{1}$ 62, 4000. N Chr Hansen, Urtekram- & Kolonial-, Kulh. & Herreekvipering, $\frac{9}{8}$ 83, 7500. Sophus Hansen, Halskov, Urtekram & Kolonial, $\frac{21}{3}$ 81, 5000. Apotheker C Lundh, Urtekram & Kolonial, 8000. Jens Pedersen, Urtekram, Kolonial, Kul, Tømmer & Sæd, $\frac{26}{4}$ 8000. Konsul Th Rasmussen, Kul, Jern, Tømmer, & Sæd, en gros & en detail, $\frac{12}{9}$ 55, 10,000. H A Schrøter, Urtekram & Kolonial, $\frac{4}{10}$ 72, 3200. M Schmidt, Urtekram, Kolonial, Kul & Sæd, $\frac{12}{10}$ 59, 5000. Joh Stapel, Urtekram & Kolonial, $\frac{10}{1}$ 56, 5000. S T Sørensen, Brødrene Sørensen (se Firm.-R.), Urtekram & Kolonial, $\frac{22}{12}$ 74. Daniel Wichers, Urtekram & Kolonial, $\frac{23}{6}$ 76, 2500. Manufakturh. Bauns Enke, $\frac{17}{11}$ 77, 1000. B Clausens Eftf. (se Firm.-R.) $\frac{28}{10}$ 84. Albert Hansen, $\frac{24}{4}$ 75, 3500. P Henriksen, $\frac{3}{9}$ 83, 1600. N Chr Hansen, Herreekvipering, $\frac{9}{1}$ 63, 7500. A Larsen, Traad, Garn & Galanteri, $\frac{29}{11}$ 80. Chr Petersen, $\frac{6}{3}$ 61, 3500. Rønne, Traad, Garn, Farver, Broderi, $\frac{26}{10}$ 69, 1200. N Thor Ventzel, $\frac{4}{12}$ 84, 1000. Isenk. & Galanterih. A Fr Henchel, $\frac{15}{6}$ 71, 2000. Carl Olsen, $\frac{5}{12}$ 85. Bog- og Papirh. Frøken S Harreschou, $\frac{25}{3}$ 72, 1000. Detail-, Høker- & Viktualieh. A Eriksen, Halskov, Detailh., $\frac{20}{10}$ 78 2500. H C Geislens Enke, Halskov, $\frac{21}{2}$ 50. Maren Hansen, Høker, $\frac{25}{4}$ 77, 1600. C Hansens Enke, Høker, $\frac{30}{9}$ 80. J Andr Jensen, Høker, $\frac{30}{9}$ 80, 1200. A Jørgensen, Høker, $\frac{17}{4}$ 75, 600. Fr. V Lemboke, Høker, $\frac{30}{9}$ 80, 1800. Peter Lund, Viktualieh., $\frac{19}{10}$ 85. Emil Madsen, Høker, $\frac{20}{8}$ 80, 1000. Søren Madsens Enke, Viktualieh. Nommels, Detailh., $\frac{24}{11}$ 85. H Chr. Petersen, Høker, $\frac{30}{9}$ 80, 1600. P Petersen, Høker, $\frac{28}{10}$ 73, 1100. H Ranthe, Høker, $\frac{3}{11}$ 73, 1200. Cigar- og Tobaksh. Julius Bærentzen, $\frac{1}{7}$ 68, 700. J P Nielsen, $\frac{2}{6}$ 69, 800. N Chr. Petersen, $\frac{5}{3}$ 85. Trævare- og Kurvemagerarbejde. H Haagensen, $\frac{20}{1}$ 82, 1200. Fr Hemmingsen, Kurvemagerarb., $\frac{14}{2}$ 81, 700. Jens Jensen (till. Galanteri), $\frac{3}{9}$ 78, 2000. P Viggo Jensen, Tøffelmagerarb., $\frac{15}{12}$ 83, 1200. H Chr Petersen, Træh., $\frac{22}{5}$ 82, 1000. Fiskeh. Baumann (forh. Skibsfører), 1600. A Jensen, 5000. Agentur, Kommission og Spedition. Chr Ellermann, 2000, Agentur for Kulhuse i Leith, Newcastle og Hull. Kreaturkommissionær. P Worm, 3000.
- Jernstøber.** A Lehn & Tuxen-Petersen (se Firma-Reg.)
- Kalkværker.** V Friedler, Korsør Mark.
- J P Suhr & Søn, Halskov (Adr. Kjøbmand G G Strande, Bestyrer).
- Kobbersmed.** N P Cronholm, $\frac{19}{10}$ 52, 1300.
- Kokesværker.** Korsør Gasværk, Bestyrer Jensen. J P Suhr & Søn, Halskov, Adr. Kjøbmand Strande, Bestyrer.
- Konditorer og Kagebagere.** Chr. Petersen (till. Bager), $\frac{7}{10}$ 72, 3200. H P J Ross (till. Bager), $\frac{13}{5}$ 45, 1200. A Peter H Thors (do.), $\frac{18}{8}$ 83, 1500. P V Tegners Enke, $\frac{1}{11}$ 52.
- Malermestre.** N M V Krogh, $\frac{29}{3}$ 81, 1600. H F Petersen, $\frac{8}{3}$ 56, 2000.
- Maltgjører.** M Smith, Kjøbmand, $\frac{13}{11}$ 59, 5000.
- Murimestre.** J Chr Baldorf Berg, $\frac{30}{4}$ 84 900. Chr E Hansen, $\frac{15}{3}$ 74, 700. Harald Hansen, $\frac{5}{4}$ 69, 2000. J R Hertz, $\frac{15}{6}$ 68, 3200. N Petersen, Halskov, $\frac{9}{6}$ 69. Jørgen Poulsen, $\frac{22}{4}$ 75, 700.
- Møllere.** E Qvistgaard (till. Bager), $\frac{9}{10}$ 72, 6000. N P M Thors (do.), $\frac{31}{7}$ 84, 2000.
- Nagelsmed.** A Fr Hanchel, $\frac{15}{6}$ 71, 2000.
- Pottemager.** H Jensen, $\frac{2}{1}$ 77, 1400.
- Rebslagere.** H Bergsvendsen, $\frac{18}{3}$ 63, 1800. H Ødes Enke, $\frac{14}{8}$ 46.
- Restaurører.** Charles Hansen, $\frac{14}{8}$ 78, 2000. C Hess, $\frac{25}{4}$ 65, Korsør Skovpavillon, 1500. P Mørck, Halskov, $\frac{4}{1}$ 78, 1200.
- Sadelmagere og Tapetserere.** O M Krogh, $\frac{29}{9}$ 81, 1400. Jens Møller, $\frac{21}{8}$ 49, 700. Fr G Sibbern, $\frac{19}{3}$ 52, 1200.
- Saltværk.** J P Suhr & Søn, Adr. Kjøbmand J G Strande, Bestyrer.
- Skibs- og Baadebyggere.** Carstensen (Baadebygger), 800. Jens Hansen, $\frac{24}{4}$ 51, 1000. Tuxen-Petersen, $\frac{21}{7}$ 83, 2000.
- Skibsførere.** Jansen, Fører af Dampfærgen „Nyborg“, 3400. Dyrehauge, Fører af Postdpsk. „Freja“, og under Isvintre Isbryderen „Stærkodder“, 3000. Prmlnt. Chr Petersen, Fører af Postdampsk. „Sophus Danneskjold-Samsø“, 3200. Kapt. Schultz, Fører af Postdpsk. „Ægir“, 3200. Kapt. de Fine Skibsted, Fører af Postdpsk. „Skirner“, 3200. S Wejdemann, Fører af Dampfærgen „Korsør“, 4400. L Poulsen, Fører af Postdampsk. „Hermod“.
- Skomagere.** Niels Andersen, Halskov, $\frac{13}{4}$ 82, 600. R Chr Andersen, 800. L J Bergmann, $\frac{21}{8}$ 82, 1500. Chr. J Fr Burwitz, $\frac{12}{3}$ 62, 800. A M Jensen, $\frac{19}{3}$ 85, 1000. G Johnsen, $\frac{7}{3}$ 64, 2400. Ole Jørgensen, $\frac{7}{5}$ 82, 700. P Lausen, $\frac{9}{6}$ 82, 1800. J V G Lund, $\frac{30}{3}$ 43, 1000. S Møller, $\frac{27}{2}$ 58, 1800. F E Poulsen, $\frac{4}{3}$ 59, 500. H C F Schultz, $\frac{19}{5}$ 72, 800.
- Skorstensfejer.** E Wichmann, 1500.
- Skrædere.** R Andreassen, $\frac{14}{5}$ 59, 800. C Hansen, $\frac{30}{4}$ 77, 1400. E Hansen $\frac{9}{6}$ 82, 1000. O Nielsen, 700. Fr Sørensen, 600.
- Slagtere.** H P Hansen, $\frac{19}{2}$ 69, 800. R Hansen, $\frac{3}{9}$ 83, 1600. Fr Jørgensen, $\frac{9}{1}$ 77,

Direktion for Danmark: Vimmelskiftet 47, København.

1600. R Rasmussen, $\frac{10}{6}$ 82, 1400. Chr V Schrøter, $\frac{22}{11}$ 77, 1600. Christoffer Schrøter, $\frac{19}{7}$ 62, 1400. Joh. Svarre, 1700. Niels Vorm, $\frac{11}{6}$ 36, 1000.

Smede. Lehn & Tuxen-Petersen, Jernstøberi & Maskinfabrik (se Firma-Reg.), Lars Petersen, Halskov, $\frac{9}{5}$ 76, 1400. G Poulsen, $\frac{2}{1}$ 75, 2000. Carl Sørensen, $\frac{1}{2}$ 76, 2000. Joh Sørensen, $\frac{23}{8}$ 69, 1500. A Tidstrøm, $\frac{3}{11}$ 69, 2500. H C Ørbech, $\frac{23}{7}$ 46, 1000.

Snedkere. Nis Jensen, $\frac{17}{5}$ 58, 3000. Lundgreen, 1000. C E Nielsen, $\frac{24}{10}$ 79, 1400. Chr Rasmussen, $\frac{17}{6}$ 82, 1000. Fr Ørbech, $\frac{29}{11}$ 57, 1200.

Teglværker. Kählers Teglværk, V Kähler, 4000. Strøbechs Teglværker, Prok. Strøbech, 15,000. Taarnborg Teglværk, Kbm. J G Strande. Forretningsfører.

Tømrermestre. M S Bruus-Hartvig, $\frac{4}{4}$ 85. J N Th Claesen, $\frac{29}{10}$ 64, 900. G H Kellermann, $\frac{29}{5}$ 65, 2000. D Møller. R Petersen, $\frac{14}{4}$ 68, 600. J C V Runge, $\frac{12}{5}$ 84, 600.

Uhrmager. L Christensen, $\frac{16}{4}$ 66, 2000.

Værtshusholdere. H Vedel-Andersen, $\frac{25}{2}$ 65, 2200. A Erichsen, $\frac{23}{2}$ 78, 2500. M Hansens Enke, $\frac{27}{2}$ 48. Jens Hansens Enke, $\frac{11}{6}$ 70. Thomas Hansen, $\frac{4}{4}$ 74, 1200. Chr Jensen, $\frac{10}{7}$ 65, 1400. Morten K Jensen, $\frac{10}{5}$ 69, 14,00. H Chr Knudsen, $\frac{4}{2}$ 78, 2200. Johan Lempke, $\frac{6}{10}$ 76, 1800. V Lempke, $\frac{17}{4}$ 75, 1600. G Th Nathan, $\frac{31}{12}$ 77, 1400. N J Schous Enke, $\frac{29}{3}$ 78. J Sommers Enke, $\frac{3}{6}$ 50.

Korsør Kjøbstads Jurisdiktion.

(Sørø A. Kontor i Korsør)

Taarnborg S. (1500 Indb.) Dele af Vemmelø S. (hele S. 1182) og Hammershøj S. (hele S. 717).

Sgnf. Grdejer. N Jensen, Hulby.

Lærere. W Buchmann og H P Hansen, Frølunde. Kastrup, Hulby.

Sparekasser. Spare- og Laanef. for Taarnborg S., Form. Gaardejer P Petersen, Tjæreby, Regnskabs- og Forretningsf.: Lærer W Buchmann, Frølunde (se Firma-Reg.).

Forbrugsforeningen for Taarnborg Sogn, Gaardejer Niels Nielsen, Tjæreby, Form., Lærer V Buchmann Frølunde, Regnskabsf.; Udsalg i Svendstrup, Frølunde, Tjæreby og Hulby.

Større Landejend. Taarnholm Hovedgaard, Taarnborg S., c 60 Tdr. Hrtk., Hofjægermester A v Oxholm, Forp Joh Bentzen. Taarnborg Hovedgaard, s. S., ca. 80 Tdr. Hrtk., Edv. Bech. Bonderup, s. S., ca. 60 Tdr. Hrtk., Grevinde Julie Moltke, f. Sehestedt-Juul, til Espe og Bonderup, Forp. Julianus Hadstrup. En Gaard i Svendstrup, s. S., $12\frac{1}{2}$ Tdr. Hrtk., Joh. Vedel.

Firma-Register.

Spare- og Laanef. f. Taarnborg S., alm.

Sparekasseforretn., Best.: Grdejer Peder Pedersen, Tjæreby, Form., Grdejerne Hans P Hansen, Frølunde Mark, Peter Chr Olsen, Halseby Mark, Anders Rasmussen, Hulby, og Johannes Vedel, Svendstrup; Regnskabs- og Forretningsf.: Lærer Buchmann, Frølunde; Regnskabsførerens Kvittering for Indskud, Renter og Afdrag paa Gjæld er bindende for Sparekassen, hvorimod Hovedkvittering for tilbagebetalte Laan maa være underskr. af Form. og Regnskabsf. i For- ening, $\frac{24}{4}$ 81.

Taarnborg Teglværk, Taarnborg Sogn, Fabrikation af Teglværksvarer, Best.: Godsejer Alex Bech, Krusesminde, og Godsejer Jørgen Bech, Petersgaard; Forretningsf. Kbm. G G Strande, Korsør, der underskr. per prokura; ved Udstedelse af Vexler, ved Salg og Pantsætning af Selskabets faste Eiend. for- dres Medunderskrift af Best.; Forretningsf. kan trassere og endossere Vexler for Selsk., $\frac{2}{6}$ 77.

Andels-Mejeriet i Frølunde, Interessent- skab, Gdejer P Chr Olsen, Halseby Mark, Form. Forp. Johansen, Halseby.

Bager og Møller. J R Møller, Hulby.

Handlende. Forbrugsforen. for Taarn- borg S., (se ovenfor.)

Skomager. Peter Christensen, Tjæreby.

Smede. Emil Jensen og Lars Petersen, Svendstrup. Jens Peter Jensen, Halseby. Peder Pedersen, Frølunde. Johannes Vedel og Peter Vedel, Hulby.

Teglværker. De Strøbeckske Teglværker, tilh. Prok. Strøbeck i Korsør, paa Svend- strup Mark, Teglmester P Jensen, og paa Frølunde Mark, Teglmester N Hansen. Taarnborg Teglværk (se Firma-Reg.).

Tømrere. Rasmus Hansen, Frølunde. Niels Peter Nielsen, Hulby Mark.

Vester Flakkebjerg Herred.

(Kontor i Skjelskør).

En Del af Boeslunde S. (hele S. 1612 Indb.).

Sgnf. Boelsmand Jens Andersen, Gryde- rup.

Sgnf. og Lægdsn. Grdejer Joh Søren- sen, Næble.

Lærere. S Hovlund, Boeslunde. H F Pedersen, Gryderup. G F Hansen, Sønde- rup.

Godsforv. Landinsp. N F Ettrup, Boes- lunde.

Forbrugsforening. I Boeslunde, Grdm. Rasmus Hansen, Form.

Større Landejend. Espe Hovedgaard, 58 Tdr. Hrtk., Grevinde Rantzau, Forp. Ammentorp. Lindeskovgaard, $12\frac{3}{4}$ Tdr. Hrtk., samme Ejer, Forp. Bay.

Firma-Register.

Boeslunde Sogns Sp. og Laanek., Boes- lunde, Best.: Grdm. Rasmus Hansen, Boes-

Livsforsikringsselskabet New-York,

lunde, Form., Niels Knudsen, Øster-Bøgebjerg, Lars Olsen, Jens Nielsen og Jens Jensen, Sønderup, Jens Sørensen og Boelsm. Thomas Andersen, Gryderup; Form. og et Bestmedl. forpl. Kassen, $\frac{2}{4}$ 81.

Dyrlæger. Lange og Nielsen, Boeslunde.

Gjæstgiver. N Rasmussen, Boeslunde.

Kreaturhandler. P M Worm, Boeslunde.

Maskinfabrikant. Nielsen, Boeslunde.

Møller og Bager. Colling, Boeslunde.

Kvissel.

Jernb.-St. Jernb.-Tel.-St. Aasted S., Horns H., Hjørring A. Ad Jernb. 0,8 M. t. Tolne, 1,8 M. t. Sindal, 1,2 M. t. Frederikshavn. Se Frederikshavn.

Kvistgaard.

Jernb.-St. Jernb.-Tel.-St. Tikjøb S., Lyng-Kronborg H., Frederiksborg A. Ad Jernb. 0,8 M. t. Fredensborg, 1,2 M. (over Snekkersten) t. Helsingør. Se Helsingør.

Kværndrup.

Postexp. Jernb.-St. Jernb.-Tel.-St. Kværndrup S., Sunds H., Svendborg A. Ad Jernb. 0,72 M. t. Stenstrup, 1,75 M. (over Kirkeby) t. Sørup, 2,4 M. t. Svendborg, 0,41 M. t. Rudme, 1,3 M. t. Ringe.

Sunds og Gudme Herreder.

(Svendborg A., Kontor i Svendborg).

Kværndrup S. (1375 Indb.) Gislev S. (1683). Dele af Stenstrup S. (hele S. 1521), Ringe S. (hele S. 2402), Ryslinge S. (hele S. 893) og Gudbjerg S. (hele S. 1443).

Sgnrf. Grdm. J Rasmussen, Hundtofte, f. Stenstrup og Luñde S. Dyrlæge Jensen, Trunderup, f. Kværndrup S. Grdm. J Hansen, Bolteskov. f. Ringe S.

Sgnf. Grdejer N Andersen, Trunderup, f. Kværndrup S. Gaardfæster Chr Pedersen, Raundrup, f. Gislev S. Grdejer J P Faber, Lørup, f. Ryslinge S.

Lægdm. Grdm. N Stokholm, Trunderup, f. Kværndrup S. Sgnf. Chr Pedersen, Raundrup, f. Gislev S.

Lærere. J Boberg, Fausing. J Jensen, Kværndrup. R Petersen, Holme. F C Trolle, Sandager.

Forbrugsforening i Gislev.

Stærre Landejend. Egeskov Hovedgaard, Kværndrup S., 86 $\frac{1}{4}$ Tdr. Hrtk., Hofjægern, J L Greve Ahlefeldt-Laurvig-Bille, Forp. P Petersen. Boltinggaard. Ringe S., 30 Tdr. Hrtk., H Langkilde. Gislev Præstegaard, Gislev S., 19 Tdr. Hrtk., Præstekaldet. Eskelund, s. S., 19 Tdr. Hrtk., Hofjægern. Lindegaard, Forp. R Christensen. Raundrupgaard, s. S., 19 Tdr. Hrtk., Hofjægern. Lindegaard.

Markeder. Ved Egeskov: Torsdag i 2. fulde Uge i September Heste og Kvæg.

Firma-Register.

B Bruun & Komp., Kværndrup, Manufakturh., Sophie Cathrine Bruun, Fuldm. R Bruun, $\frac{19}{10}$ 81.

Direktion for Danmark: Vimmelskiftet 47, Kjøbenhavn.

Bager. Peder Nielsen, Sandager Mølle, $\frac{6}{5}$ 83.

Blikkenslager. H J Henriksen, $\frac{6}{1}$ 86, Trunderup.

Gjæstgivere. A Falkenberg, $\frac{3}{12}$ 85, Kværndrup Kro. H Henriksen, Gislev Kro.

Handlende. L Andersen, $\frac{9}{3}$ 85, Karen M Jørgensen, $\frac{27}{2}$ 85, N Pedersen, $\frac{6}{2}$ 77, Hundtofte Mark. R Christiansen, $\frac{17}{10}$ og $\frac{9}{11}$ 85, N Christensen, $\frac{9}{1}$ 84, Z Buck, $\frac{1}{7}$ 82, N E Ørsnæs, $\frac{29}{10}$ 83, Kværndrup. A Rasmussen, $\frac{21}{13}$ 83, Sørup. M Nielsen, $\frac{26}{4}$ 84, Gislev Sølt.

Maskinfabrikant. J H Jeppesen, $\frac{16}{8}$ 79, Hundtofte.

Murer. P M Hansen, $\frac{26}{4}$ 84, Kværndrup.

Møller. N P Nielsen, $\frac{6}{5}$ 83, Sandager.

Skomager. H Rasmussen, $\frac{4}{10}$ 79, Hundtofte Mark.

Skrædere. C Jørgensen, $\frac{2}{2}$ 85, Kværndrup. J Jørgensen, $\frac{4}{9}$ 84, Gislev.

Smed. J H Jeppesen, $\frac{19}{8}$ 79, Hundtofte.

Snedker. M Henriksen, $\frac{4}{10}$ 81, Hundtofte.

Salling Herred.

(Svendborg A., Kontor i Faaborg).

Krarup S. (638 Indb.) Herringe S. (450). En Del af Espe S. (hele S. 640).

Sgnrf. Grdm. R Nielsen, Herringe Mark, f. Herringe S. Grdm. J Hansen, Snarup, f. Krarup S.

Sgnf. Hans Rasmussen Dalsgaard, Krarup. Grdm. Hans Hansen Koborg, Herringe.

Lægdsmand. Gaardm. P Christensen, Rudme. Grdm. M Jørgensen, Søfelde, f. Krarup S.

Lærere. J A Schmidt, Krarup. Creutz, Herringe.

Vurderingsmænd if. L. $\frac{10}{8}$ 69. Møller Jens Henriksen, Lydinge Mølle.

Handlende. Detaillister. Henrik Christensen, $\frac{29}{10}$ 72, og Søren Jensen, $\frac{18}{12}$ 76, Krarup. Jacob Jensen, $\frac{9}{11}$ 78, Herringe. Høker. Christen Christensen, $\frac{22}{3}$ 71, Snarup.

Møllere. Anders Rasmussen, $\frac{16}{12}$ 75, Søfelde. Jørgen Andersen, $\frac{7}{4}$ 70, J Jørgensen Bonde, Herringe.

Skræder. Lars Jensen, $\frac{21}{4}$ 66, Herringe.

Smed. Chr Pedersen, Snarup.

Langaa.

Postexp. Jernb.-St. Jernb.-Tel.-St. Langaa S., Middelsom H., Viborg A. Ad Jernb. 1,7 M. (over Stevnstrup) t. Randers, 0,5 M. t. Laurbjerg, 1,1 M. t. Lerbjerg, 1,7 M. t. Hadsteen, 1 M. t. Ulstrup.

Middelsom Herred.

(Viborg A. Kontor i Viborg.)

Langaa S. (627 Indb.) Torup S. (322) Øster-Velling S.

(382) Helstrup S. (219) Grensten S. (377). En Del af Vester-Velling S. (hele S. 586).

Sgnrf. P R Fischer, Grensten. Grdejer Chr Nielsen, Bonde, Langaa.

Sgnf. A Larsen, Langaa. P C Therkildsen, Ø.-Velling. N Thomasen, Helstrup. S Frederiksen, Torup. P Fisker, Grensten.

Lærere. Roll, Langaa. J Christiansen, Stevnstrup. S L Wittrup, Torup. P R Pedersen, Ø.-Velling. P Christensen, V.-Velling. J P Sørensen, Helstrup. H S Jensen, Grensten. H C Petersen, Terp.

Vejer og Maaler. Stationsinsp. og Postexp., Ltnt. C C F P Hyrup, Langaa.

Landinsp. J M Amdisen, Langaa.

Sparekasser. Langaa Pastorats Sp.- og Laanek., Langaa; Best.: P G Thaarup, Form., og P A Thulstrup, S.-Vinge, P M Winther, Rønge, Jens Nielsen, og N Pind, Torup, Chr N Bonde, Jens Johnsen, Mikkel Mogensen og Jens Nielsen, Langaa; Kontortid: 1 Gang maanedlig 10—6. Øster-Velling Pastorats Sp.- og Laanek., Helstrup; Best.: Chr Rubech, Helstrup, Form., Regnskabsf. og Kass., P Bach og Magnus Lassen, Ø.-Velling, R M Nielsen og N Sørensen, Helstrup, P Fisker og Chr Rasmussen, Grensten, J Vestergaard og J Jensen, Stevnstrup.

Gjæstgivere. H Hansen, ³⁰/₆ 63, Langaa. Jensen, Langaa Jernbst. Th C Jansen, ³⁰/₁₂ 85, Fladbro Kro,

Handlende. Kbm.: A Thomsen, ⁶/₁₂ 70, P Mønsted, Jørgen Pedersen, Torup. P Nielsen, ¹⁹/₁₂ 82, Torup Landboskole, H Hansen (Kolonial og Gross.), ³⁰/₆ 63, Langaa. Blichfeldt (Manufaktur), ⁴/₄ 82, V.-Velling. Jørgen Mikkelsen (Detailh.), ¹⁹/₈ 83, V.-Velling. Detaill. P Nielsen, ¹³/₂ 71, og Jens Madsen, ³¹/₈ 82, Ø.-Velling. Detaill. Hans Jensen, ³¹/₁₀ 84, Grensten. Detaill. R Lanng, ¹⁹/₈ 82, Langaa. Detaill. Jens Christensen, ¹¹/₁₁ 80, Rigtrup. Høkere: C Svendsen, ¹⁹/₈ 82, Thomas Sørensen, ²⁷/₅ 74, Helstrup. Chr Sørensen, Ø.-Velling. Simon P Nielsen, Terp. Mikkel Villumsen, ¹²/₅ 66, Torup.

Karetmager. S Chr Pedersen, Grensten.

Maler. M J Rosenberg, Langaa.

Murere. Søren Pedersen, Grensten. Ferd Robel, Ø.-Velling. J Olesen, V.-Velling.

Møllere. P Andersen, Thomas Hviid, ²⁶/₂ 75, Stevnstrup.

Skomagere. Søren Christian Frederiksen, Grensten. P Andersen, V.-Velling. And Christensen, Torup.

Skrædere. S Pedersen, ³¹/₅ 81, Langaa. Mikkel Nielsen, Søren Christiansen, J Tindbæk, Grensten. Jensen, L Nielsen, C Eriksen, Torup. J Andersen, V.-Velling.

Smede. Severin Christensen, Niels Nielsen, Grensten. Søren Rasmussen, Anders

Mikkelsen, Helstrup. Jens Dahl, Ø.-Velling. H Jeppesen, V.-Velling.

Snedkere. Villads Pedersen, ³⁰/₆ 63, og Jens Nielsen, Langaa. Christen Svendsen, Helstrup. Andreas Sørensen, Ø.-Velling. C Hougaard, Anton Nielsen, Jørgen Jensen og Søren Olesen, V.-Velling. N Chr Lund, Jørgen Jørgensen, Torup.

Uhrmager. Jens Jensen, ²⁷/₂ 73, Langaa.

Galten Herred.

(Randers A. Kontor i Randers).

Vissing S. (463 Indb.) Laurbjerg S. (522) Lerbjerg S. (219) Dele af Ørum S. (hele S. 671) og Galten S. (hele S. 1169).

Sgnrf. Grdejer J P Nielsen, Lerbjerg Mark, f. Laurbjerg-Lerbjerg-S.

Sgnf. P Petersen Hougaard, Vissing Mark, f. Vissing S. N Sørensen Skjødt, Laurbjerg, f. Laurbjerg S. P C Nielsen, Lerbjerg, f. Lerbjerg S. J Mikkelsen, Væt, f. Ørum S. N P Hualgaard, Galten, f. Galten S.

Lægdsm. Grdejer J Petersen Kræmmer, Lundgaard paa Jebjerg Mark, f. Ørum S. Iøvrigt Sgnf.

Lærere. B Petersen, Vissing. S Mikkelsen, Laurbjerg. F E Thomsen, Lerbjerg. J F M Hvorslev, Væt. A E Gam og Knudsen, Galten. C Winther, Vinterslev.

Vurderingsm. if. L. ¹⁹/₃ 69. Sgnf. J Mikkelsen, Væt.

Stærre Landejend. Løjstrøg Hovedg., Laurbjerg S., 32 Td. Hrt., Jægern. F de Lichtenberg, Forp. Buhmann. Over-Løjstrup, s. S. 15 Td. Hrt., D Buhmann. En Gaard i Jebjerg, Ørum S., 13 Td. Hrt., Strange.

Handlende. Detailh. N Nielsen, ³¹/₅ 80, P Jensen, ¹/₅ 84, Laurbjerg. A C Sørensen, ²¹/₈ 85, Lerbjerg. H C Poulsen Nyboe, ²⁸/₈ 84, Galten. A C Jensen, ²¹/₁₂ 76, J J Kjær, ³⁰/₆ 77, R Jensen, ¹⁶/₁₀ 85, og J Skjødt, ⁹/₂ 81, Vinterslev. Høkere. R Petersen, ³/₁₃ 75, C Sørensen, ¹⁶/₃ 84, Vissing. E T Andersen (till. Gjæstgiver), ¹⁹/₈ 84, Galten. J C Nielsen Brit, ¹¹/₉ 77, og L Pedersen, ²³/₁₂ 82, Væt.

Kro. Bisbo Kro, A Zacho, ¹⁸/₁₁ 70.

Tømrer og Snedker. R Nielsen, ⁸/₅ 72, Vinterslev.

Frijsborg-Faurskov Birk.

(Viborg og Aarhus A. Kontor i Hammel).

Houlbjerg S. (631 Indb.) Granslev S. (605) Dele af Vellev S. (hele S. 1001), Skjødt S. (hele S. 632) og Lyngaa S. (hele S. 665).

Sgnrf. Grdejer R Bjerregaard, Knudstrup, f. Houlbjerg og Granslev S.

Sgnf. Grdejer R Bjerregaard, Knudstrup. Grdejer S H Geertsen, Houlbjerg.

Lærere. P Knudsen og Villadsen, Houlbjerg. — — — og F S Sørensen, Granslev.

Livsforsikringselskabet New-York,

Vurderingsm. if. L. ¹⁹/₃ 69. Grdejer S Christensen, Vellef.

Sparek. Houlbjerg S's Sp- og Laanek. Lærer Knudsen, Houlbjerg, Form.

Større Landejend. Bidstrup Hovedgaard, Granslev S., 57 ¹/₂ Td. Hrt., Hofjægern Major T F A Hennons de Lichtenberg Forp. Ahlers. Hagsholm, Houlbjerg S., Grevsk. Frijsenborg. Præsteg., Houlbjerg S., 13 Td. Hrt., Præstekaldet.

Marked. I Aabro, Vellef S., Tirsdag eft. Pindsen Kreaturer.

Bager. Sørensen, Houlbjerg.

Brændevinsbrænder. I C Henriksen, Ulstrup.

Brygger. S Christensen, Bøsbro.

Bødkere. P Johansen, ³⁰/₁₁ 82 og R Lassen, Houlbjerg. R Nielsen, Vrangstrup.

Farver. J P Petersen, Houlbjerg.

Gartner. Jørgensen, Bidstrup.

Handlende. Kbm. G Kragelund & Komp., ³/₇ 77, Houlbjerg. Detailh. I T Pedersen, ¹²/₁₂ 71. Houlbjerg. I Petersen, ⁶/₁₁ 85, Th S Stenberg, ¹/₃ 85, Granslev. Høkere. P C Pedersen, ³/₅ 78, Granslev. N C Pedersen, ³¹/₁₀ 84, Houlbjerg.

Karet- og Hjulmagere. I C Jensen, Houlbjerg Mark. P C Pedersen, Vrangstrup Mark.

Kro. Aabro Kro, Gjæstg. N Winther, ⁵/₄ 76.

Malers. P N Dalsgaard, Houlbjerg.

Maltgjører. L Christensen, Bøsbro.

Murere. J Nielsen, Vrangstrup Mark. P Jensen, Houlbjerg. T Nielsen, 84, Gravggaard, ¹⁸/₉ 82, Granslev. S P Nielsen og N C Christensen, Vistrup.

Møllere. H H Pedersens Enke, ⁴/₆ 79, Røde Mølle. S P Jensen, ⁴/₆ 79, Voer Mølle. S Hansen, ²⁰/₈ 81, Granslev Mølle. A Andersen, ²¹/₆ 84, Bøstrup Mølle.

Sadelmager. M Rasmussen, Houlbjerg.

Skomagere. C Pedersen, Granslev. N C Petersen, C M Jensen, ⁵/₉ 82, Houlbjerg. I M Jensen, ¹¹/₉ 82, Lyngaa.

Skrædere. P Geertsen, ²³/₇ 83, og N C Pedersen, ³/₉ 82, Houlbjerg.

Smede. C Laursen, Vrangstrup. A Christensen, Vrangstrup Mark. J Bentzen, Granslev. C Andersen, Kongstrup Mark. J Jensen, J Rasmussen, ³⁰/₁₀ 83, Houlbjerg. N C Hansen, ²²/₉ 82, Hagsholm.

Snedkere. N Sørensen, ³/₉ 82, Amstrup. C Frandsen, ²³/₁₀ 85, K Schwalm, ⁶/₃ 83, Houlbjerg.

Teglværker. Bidstrup Teglværk, Ejner Stamhuset Bidstrup, Forp. Ahlers.

Tømre. P N Timmermann, P Christensen, N Gregersen, ¹⁸/₉ 82, Granslev. N Frandsen, ⁶/₉ 82, Houlbjerg.

Langeskov.

Jernb.-Holdepl. Rønninge S., Aasum H., Odense A. Ad Jernb. 0,7 M. t. Ullerslev, 0,6 M. t. Marslev, 1,9 M. t. Odense. Se Odense.

Laurbjerg.

Jernb.-St. Jernb.-Tel.-St. Laurbjerg S., Galten H., Randers A. Ad Jernb. 0,5 M. t. Langaa, 0,6 M. t. Lerbjerg, 1,2 M. t. Hødsten. Se Langaa.

Laven.

Postexp. Jernb.-St. Jernb.-Tel.-St. Linaa S., Gjern H., Aarhus A. 1 ³/₄ M. (over Flensted og Laasby) t. Toustrup. Ad Jernb. 0,7 M. t. Ry, 1,6 M. t. Alken, 2,3 M. t. Skanderborg, 0,8 M. t. Svejbæk, 1,7 M. t. Silkeborg.

Silkeborg Birk.

(Aarhus A. Kontor i Silkeborg).

En Del af Linaa S. (hele S. 1731 Indb.)

Sgnrf. A Petersen, Linaa.

Sgnf. N P Kudsk, Linaa.

Lægdsm. Grdm. S Sørensen, Møllerup.

Lærere. I C Larsen, Linaa. E Egeberg, Laven.

Forligsmægler i Tyendesager. Grdm. S Sørensen, Møllerup.

Bager. Hilmann, Linaa Kro.

Gjæstgivere. C Andersen (till. Kbmh.), Laven. O Nielsen (till. Kbmh.), Linaa Kro.

Handlende. C Andersen (till. Gjæstg.) 1881, Laven. K Andersen, 1880, Friis, 1883, Linaa. O Nielsen, 1869 (till. Gjæstg.), Linaa Kro. A C Madsen, 1880, N R Møller, 1881, Møllerup.

Møllere. I Jensen, K Pind, Linaa.

Gjern Herred.

(Aarhus A. Kontor i Skanderborg)

Alling S., (344 Indb) Dallerup S., (1278) Laasby S., (1032) En Del af Tulstrup S. (hele S. 924).

Sgnf. J Laursen Jensen, Laasby. O Jensen, Toustrup. N Kanstrup, Dallerup. A Pedersen, Alling. N P Nygaard, Tulstrup.

Lærere. O C Nielsen, Laasby. N Bang, Toustrup. J Jensen, Alling. C C Hofmann, Sorring. N Nielsen Kaa, Flensted. Chr Balle, Tørring.

Sparekasse. Dallerup S.'s Sp- og Laanek., Dallerup; Best.: Grdejerne A Pedersen, J Bak Jensen, R Jensen Strunge, Toustrup, N P Christiansen og H Andersen, Sorring. Husejer L Jensen, Toustrup, Forp. N K Christiansen, Dallerup.

Større Landejend. Kalbygaard, Laasby S., 24 Td. Hrt., A M Jensen.

Drejer. L Jensen, Sorring.

Gjæstgiver. Chr Sørensen, ³⁰/₆ 84, Laasby Kro.

Karetmager. N Thomsen, Laasby.

Handlende. J Andersen, ¹/₄ 82, K Laursen, ²¹/₉ 81, N C Holm, ²⁰/₇ 84, H M Petersen, ²¹/₆ 86, Sorring. Buttenschøn, Toustrup. C H Fries, Laasby.

Malere. J P Thomsen, Dallerup. J H Alsing, Sorring.

Direktion for Danmark: Vimmelskiftet 47, Kjøbenhavn.

Murermestre. N B Pedersen, A E F C Pedersen, J Pedersen, N P Pedersen, $\frac{1}{6}$ 81, Sorring. Chr Jensen, Flensted. N P N Rode, Laasby. H P Pedersen, Toustrup.

Møllere. L Madsen, $\frac{24}{1}$ 78, Toustrup. J Rasmussen, $\frac{23}{10}$ 79, Flensted. J Nielsen, $\frac{6}{11}$ 79, Sorring. J P Pedersen, $\frac{20}{11}$ 79, Kielsgaard. P R Bak, $\frac{22}{11}$ 79, Tørring.

Sadelmagere. I Buttenschøn, Chr Christensen, I C Christensen, Toustrup.

Skomagere. R Rasmussen, Laasby. P I B Aagaard, Toustrup.

Skraedere. Chr Pedersen, N Pedersen, I F Christensen, Sorring. J Nielsen, Laasby. L Jensen, Tørring. N Rasmussen, Tulstrup. I R Jensen, Toustrup.

Smede. A Chr Andersen, $\frac{19}{12}$ 78, J P Jensen, J Rasmussen, O Nielsen, Sorring. P Olsen, J T Thomsen, Flensted. Chr C Christensen, Toustrup. S Christensen, Kielsgaard. M Eriksen, Aling. A Nielsen, Tørring.

Tømmermestre. R G M Timmermann, $\frac{19}{7}$ 78, P Nielsen, $\frac{24}{5}$ 80, Toustrup.

Lejre.

Postexp. Jernb.-St. Jernb.-Tel-St. Allerslev S., Voldborg H., Kbvns A. Ad Jernb. 1,2 M. t. Roskilde, 1 M. t. Hvalø.

Lejre Herred.

(Kjøbenhavns A. Kontor i Roskilde)

Allerslev S. (717 Indb.) Rorup S. (230) Dele af Ovsted S. (hele S. 835), Særløse S. (hele S. 520) Kornerup S. (hele S. 241), Svogerslev S. (hele S. 433) og Glim S. (hele S. 518)

Sgnrf. Lensgreve C E M Holstein-Ledreborg f. Ovsted-Allerslev S. Grdm. A Rasmussen f. Rorup-Glim S.

Sgnf. og Lægds. Grdm. N Olsen, Lejre. C Nielsen, Borup. C Nielsen, Ovsted.

Lærere. J P W Møller, Tolstrup. C N Dahl, Højby. Krüger, Ovsted. A H Pedersen, Kirkebjerg. H Hansen, Allerslev. P A Kamstrup, Friskolen i Blæsenborg.

Vejer og Maaler. Stationsforst. og Postexp. H J Nielsen, Lejre.

Godsforv. Sagf. T Nyholm, Ledreborg.

Landvæsenkommisærere. Grdejer, Sgnf. P Jensen, Kornerup. Forp. T Rosen, Ledreborg.

Vurderingsm. if. L. af $\frac{19}{9}$ 69. Møller Thomsen, Mannerup. Grdejer C Nielsen, Særløse, f. Husmandskreditf.

Forligsmæglere i Tyende og Aftægtssager. Grdmændene P Jensen og N Jensen, Højby. Godsforv. T Nyholm, Ledreborg. Grdm. P Olsen, Allerslev.

Sagfører. T Nyholm, Ledreborg.

Større Landejend. Ledreborg Hovedgaard, Allerslev S., 74 Td. Hrt., Lensgreve C E M Holstein-Ledreborg. Forp. Th Rosen.

Bagere. J Hansen, Mannerup. L Nielsen, Lejre. Knudsen, Ovsted

Bødker. Chr Nielsen, Lejre.

Dyrlæge. A Petersen, Ovsted.

Gartnere. J Poulsen, Jens Poulsen og J Nielsen, Højby. H Chr V Galschjot, Ledreborg.

Gjæstgivere. H Andersen, Ovsted Kro. Chr Jensen, Lejre Kro. O Hansen, Herthaldalen.

Handlende. Detail- og Brændevinsh. S Winther, $\frac{16}{2}$ 81, Ovsted Kro. H J Hansen, $\frac{11}{4}$ 83, Ovsted. H F Caspersen, $\frac{12}{7}$ og $\frac{20}{7}$ 75, Særløse. Høkere. Med Ret til Brændevinsh.: Chr Jensen, $\frac{24}{2}$ 80, Lejre Kro. H Andersen, $\frac{11}{9}$ 85, Ovsted Kro. Uden Ret til Brændevinsh.: N Christiansen, $\frac{23}{2}$ 77, og F Christensen, $\frac{25}{4}$ 82, Højby. P J Sørensen, $\frac{30}{6}$ 56, Allerslev. H Hansen, $\frac{18}{11}$ 79, Lejre. Hønseh. P Olsen, Allerslev. Marskandiser. H P Møller, $\frac{24}{9}$ 80, Lejre.

Hjulmænd. O Jensen, Allerslev. N Poulsen, Ovsted.

Maler. A Nielsen, Mannerup.

Mejeri. Allerslev Mejeri, Ejer: Lensgreve Holstein, Forp.: S K Olsen.

Murere. F Christensen, Højby. J Rasmussen, Mannerup. P Carlsen, Hvidesøhus. P Hansen, Allerslev.

Møllere. P Thomsen, Ejer, og J Hansen, Lejre, Mannerup. L Nielsen, Lejre. P Andersen, Dellinge. H Chr Jensen, Hule Mølle. P Pedersen, Aders Mølle.

Sadelmagere. Chr Nielsen, Boruphus. L Hansen, Hule Mølle.

Skomagere. H Olsen, Højby. S Olsen og Chr Olsen, Ovsted. P Clausen, Tokkerup. H Jensen, Blæsenborg.

Skraedere. H Hansen, Højby. N Olsen, Ovsted. J Hansen, Mannerup. A Christiansen, Hulegaardshuse.

Slagtere. C Sørensen, Kirkebjerg. S Jørgensen, Allerslev. J Pedersen, Højby.

Smede. H Jensen, Højby. J Andersen, Ovsted. J Larsen, Mannerup. P Larsen, Boruphus. J Hansen, Onsager. L Christoffersen, Allerslev. Bruuns Enke, Blæsenborg. S K Jensen, Lejre. P Juliussen, Særløse. N Hansen, Rorup.

Tømrere. N Nielsen, Rorup. P Andersen, Højby. P Pedersen, Ovsted. C Andersen, Onsager. N Nielsen og P Hansen, Ovsted Mark. S Christensen, Mannerup. A Olsen, Lillebro. C Larsen, Lejre. J Pedersen, Tokkerup.

Vævere. J Sørensen og P Lassen, Højby. J Larsen, O Jensen, og J Jørgensen, Onsager. F Bruun, J C Sørensen og P Bruun, Allerslev. N Jørgensen, Blæsenborg. H Pedersen, Særløse.

Lem.

Jernb.-Holdepl. Lem S., Støvring H., Randers A. Ad Jernb. 0,29 M. t. Gimming, 0,9 M. t. Randers, 0,55 M. t.

Livsforsikringsselskabet New-York,

Spentrup, 1,1 M. t. Hald, 1,59 M. t. Gjerlev, 1,98 M. t. Ø.-Tørselev, 2,58 M. t. Dalbyover, 3,12 M. t. Havndal. Se Randers.

Lemb.

Jernb.-St. Jernb.-Tel.-St. Lemb S., Bølling H., Ringkjøbing A. Ad Jernb. 1,6 M. (over Velling) t. Ringkjøbing, 1,5 M. (over Dejbjerg) t. Skjern. Se Ringkjøbing.

Lemvig.

Postexp. Jernb.-St. Tel.-St. med fuldst. Dagtj. paa Søgne, indskr. paa Sønd. Kjøbstad med 1710 Indb., Skodborg H., Ringkjøbing A. 2/4 M. (over Nørre-Nissum og Remmer) t. Humlum, 2/4 M. (over Hygum) t. Harbøre, 2 M. (over Vandborg) t. Ferring, 2 M. (over Fabjerg) t. Gudum. Ad Jernb. 0,78 M. (over Lomborg) t. Bonnet, 1,31 M. t. Ramme (derfra 1 M. t. Fjaltring), 1,99 M. t. Faare, 2,74 M. t. Bækmarksbro, 3,84 M. t. Vemb. Efter anslaaet Indt. er der f. 1886 efter Portioner paalignet i Formue og Lejlighedsøkat 21,404 Kr. 88 Ø. Oppebørslerne ved Toldstedet i Regnskabsaaet 1885—86 have udgjort 40,238 Kr. 95. I Tolddiatr. høre hjemme 21 Sejlskibe med 549 1/2 Reg. Tons og 38 maalte Baae under 4 T. Dr. samt 1 Dpsk. 18 T.

Borgm., samt By- og Herredsf.-Kont. (Skodborg og Vandfuld H.) aabent 9—12 og 2—7. Retsdag for Byen Tirsdag, for Herrederne Onsdag. Fuldm. Th Edsberg og Hyllmann.

Post-, Tel.- og Telefonkont. aabent 8—9.

Byraadet. Borgm. Form., Kbm. N Christensen, Snedkerm. C P Christensen, Læge Ditlefsen, Prok. Harpøth, Snedkerm. C Holm, Kbm. J Jensen, Tømmerm. A Kjærsgaard, Kbm. H C Skov, Bagerm. A Weibel.

Kæmner. Boghandler C C Lund.

Lærere. — — —, Kateket, J Aggersborg, E C Nielsen og N Christensen ved Borgersk. Edv Zeuthen, Best.; Kragh, Ravn og Koefoed Jensen ved Realsk.

Forligskommission for Ringkj. A. 2. Forligskr. C C Lund og Propr. A Kock, Nørmark.

Sagf. Prok. A J Hjort, 228,76. Prok. Ltnt. J Harpøth, 65,14 (se Annonceafd.). Prok. C A N Raunholdt, 135,34. Sagf. W Nielsen, 132,81 (se Annonceafd.). Sagf. Esmann, 46,20 (se Annonceafd.)

Landinsp. C M Gerstenberg Rosted.

Konsuler. A Andersen, Vicekonsul for Storbritannien, Sverige, Norge, Rusland og Belgien. J Harpøth, Konsularagent for Frankrige.

Vejer og Maaler. J Larsen.

Dampskibsexp. J Larsen.

Banker og Sparekasser. Lemvig Bank, Kontortid Mandag, Onsdag og Fredag 3—5, admin. Dir. H C Schou, J Jensen, J St Breinholdt; Bogh. Prok. J Harpøth. Sp. og Laanek. for Lemvig Kjøbstad og Omegn, Kontortid: Mandag 10—12, Mandag, Torsdag og Lørdag 3—5, Best.: Boghdrl. C C Lund, Form.; Prop. M Agger, Vads-kjørgaard, Kbm. E M Hestbeck, Grdm. Th Houmøller, Hou, Kbm. J K Larsen, Prop. P Olesen, Gudumkloster.

Direktion for Danmark: Vimmelskaffet 47, Kjøbenhavn.

Forsikringssselskabers og Kreditforeningers Agenter. Livsforsikringsanst. af 1871, Postm. P Møller. Brand- og Livsforsikringssselsk. Danmark, Søass.-Selsk. Schweiz og Forsikr. mod Hagelskade i Nørrejylland, Branddir. Th Edsberg. Livsfors.-Selsk. Hafnia, Prok. Harpøth. Det kgl. oktr. alm. Brandass.-Komp. for Varer og Effekter, Kæmner C C Lund. Nye danske Brandfors.-Selsk., Red. Jespersen. Lloyds Agent, Konsul A Andersen. Forsikr.-Selsk. Skjold, Landinsp. Gerstenberg Rosted.

Foreninger og deres Form. De danske Vaabenbrødres Afd., Ltnt. Harpøth. Haandværkerf., Uhrm. Kastberg. Handelsf., Best.: Kbm. H Bechgaard, N Christensen og J Jensen. Handelsforeningens Administrationsudvalg, C C Lund, Form., Th Gjerulff, Næstform., H Beckgaard, N Christensen, J Jensen og J Larsen. Klubben. Totalafholds. Industrif. Foren. af 15/9 59. Syge- og Begravelsesf. Odd-Fellow-Logen Marcellus Nr. 8.

Torvedage og Markeder. Torvedag hver Lørdag. Markeder: 2. Lørdag før Fastelavn Heste; Onsdag i 3. fulde Uge af April Kreaturer; 4. Søndag efter de to første samlede Søndage i Juni Heste og Faar; Lørdag før 1. Mandag i Septbr. Kvæg og Faar; Tirsdag efter 1. Mandag i Oktbr. Kvæg, Faar og Heste; Lørdag efter 2. Mandag i Novbr. Kreaturer.

Firma-Register.

P Dalgaard & Ko., Manufh., P Dalgaard. E M Hestbecks Eft., Isenkramh., M Sørensens.

M St Hestbeck, Maskinfabr., Mads Sten-gaard Hestbeck.

Lemvig Aktiefoderstofforretning, P V Kjær.

Lemvig Bank (se ovenfor).

Spare- og Laanek. for Lemvig og Omegn (se ovenfor).

Apotheker. C T Simonsen, 324,71.

Aviser og Dagblade. Lemvig Avis, Red. M S Hestbeck, 110,09. Lemvig Folkeblad, Red. Lærer Jespersen, Rom pr. Lemvig.

Bagere. N Gilsgaard, 127,76. F L Jensen, 46,20. P Jensen. H P H M Nyboe, 21/9 73, 344,91. A Weibel, 20/9 73, 79,79.

Blikkenslager. Fr Weihe, 25/2 60, 19,19.

Bogbindere. H P H Bech, 10/11 68, 137,86.

C J F Splidsboel, 8,08.

Broløggere. J C Andersen, 12,12. Ravn-dal.

Bryggere. J P Christensen, 14,39. A

Nielsen, 9/8 79, 30,04. Fultrup, 11,11.

Bundtmager. F G Hahn, 31/8 75, 48,73.

Bødkere. Chr F Bagger, 15,90. J P

Knoth, 32,57.

Civilingeniør. D C E Fibiger, 294,41.

Drejere. J D Johnsen, 41,91. F C F

Friis.

Dyrlæger. J C Obel, Distriktdyrlæge, 82,82. M N Kallesø, 55,55.

Fabriker og Fabrikanter. C C Andersen, Tobaksfabr., $\frac{9}{4}$ 71, 168,16. J Jeppesen, Dampmølle og Savskæreri, 69,69 (Ejer Enkefru Hauskou, Gudum Klostermølle). P V Kjær, Saltraffinaderi og Maltgjøreri, $\frac{9}{7}$ 80, 269,16. M St Hestbeck, Maskinfabr., $\frac{9}{3}$ 73, 40,40. L Pøhls Tobaksfabr. Lemvig Teglværk med Ringovn, Enkefru Smith & Søn. Madsen, Lemvig Mineralvandsfabr. J C Skou, Savmøllen, 37,62.

Farvere. H F Rasmussen, 60,60. H Jensen, 30,04.

Fotografer. Nybo, 8,08. H Chr F Sløk, 28,78.

Fæstemænd. O P J Balle, 39,13.

Gartnerere. Chr Corn Eilschau, 11,11. J Knudsen, 30,04. Nørgaard, 15,40. S Pedersen, 42,67. Peter Petersen, 23,98.

Garver. J Chr Fynboe, $\frac{29}{5}$ 79, 137,86.

Gjæstgivere. Holgaard, 17,92. Chr Jespersen, 248,96 (se Annonceafd.). A Petersen, 17,67. Warmdahl, 97,46. J S Westergaard, $\frac{17}{10}$ 82, 69,69.

Guldsmede. F Erlandsen, 79,79. Lillelund, 27,52.

Karetmagere. P Gertsen, 11,36. Busk, 17,17.

Handlende. Produkt- og Tømmerh.: P V Kjær, $\frac{9}{7}$ 80, 269,16. Kolonial-, Produkt- og Tømmerh.: C Beckgaard, 529,24. N Christensen, $\frac{5}{11}$ 67, 746,39. E Jensen, $\frac{4}{10}$ 81, 173,21. H C Skov, $\frac{1}{6}$ 53, 481,26. Kolonial- og Produktk.: M M Hestbeck, $\frac{25}{2}$ 75, 115,14. K M B Larsen, $\frac{7}{6}$ 78, 105,04. N Madsen, 89,89. Madsens Enke, 33,58. C Mørk (Rosdal), 19,19. A C Qvist. N Skov, $\frac{3}{2}$ 82, 53,02. P Sørensen (tillige Træh.), 15,15. N Terkilsen, 33,83. Zillisdorff, 46,20. Manufakturh.: H B Beckgaard, $\frac{9}{6}$ 73, 506,51. J M Dalgaard, 45,45. P Dalgaard, $\frac{22}{3}$ 67, 16,16. N G Damsgaard, $\frac{5}{10}$ 77, 309,56. H F Gismann, $\frac{6}{5}$ 65, 48,98. Th Gjerulff, $\frac{29}{6}$ 55, 83,32. J Jensen, $\frac{6}{6}$ 65, 511,56. A Kastberg, 135,34. J K Larsen, $\frac{9}{11}$ 72, 67,67. P Larsen, 27,52. J Nielsen, 79,79. Isenkræmmere: M St Hestbeck, Støbegods og Maskiner, $\frac{9}{3}$ 73, 40,40. M Sørensen (E M Hestbecks Eftf.), $\frac{29}{6}$ 81, 125,24. S Chr Sørensen, $\frac{29}{10}$ 75, 216,14. Bog- og Papirh.: H P H Bech, $\frac{10}{11}$ 63, 137,86. C C Lund, $\frac{1}{10}$ 51, 200,99. Legetøjs- og Galanterih.: J Chr Jensen, 24,24. P N Kastbjerg, $\frac{19}{12}$ 68, 57,57. Wahlstrøm, $\frac{22}{10}$ 66, 33,83. Fiskeh.: M J Knak, 13,88. P Chr Jensen Knak, 17,17. A Petersen, 49,49. Tobaksh.: Carl Andersen, $\frac{28}{1}$ 71, 168,16. Chr Eriksen, 11,11. L Pøhls, $\frac{13}{2}$ 79. Træh.: L Chr Dalgaard, 32,57 (tillige Øltapper). Jensen, 5,05. Poulsens Enke, 41,41. P Sørensen, 15,15.

Kobbersmed. B J Møller, $\frac{19}{12}$ 68, 31,31.

Konditorer. Dorthe Marie Berg, $\frac{17}{11}$ 81. Md. Hollisen. Jomfru Lund. Weibel, $\frac{20}{8}$ 78, 79,79.

Lysetøber. A N Weilstруп, 137,86.

Malermestre. Jansen, 14,64. A Jensen, 36,36. N Nielsen, $\frac{23}{6}$ 69, 96,20.

Murermestre. P M Berg, 46,96. Birckmann. J P Holm, 13,38. Chr Jensen Hvolmgaard, $\frac{24}{4}$ 80, 10,85. J Chr Jensen, 24,24. M S Jensen, 46,20. H C Justesen, 26,26. S Madsen, 8,58. J Madsen (Toft), 25,50. H Petersen, $\frac{9}{7}$ 80, 14,39. S Petersen, 8,58.

Møllebyggere. N Dahl, 6,65. P Jeppesen, 19,69.

Møllere. N Chr Christensen (Værtshush. og Vognm.), 110,9. P Jeppesen (Dampmøllen og Savskæreri), 69,69.

Rebslagere. Th Th Bjørn, $\frac{27}{5}$ 67, 5,05. F M Eckmann, $\frac{14}{3}$ 70, 63,37. Skallerup, 14,64.

Sadelmagere. Karmark, 19,19. And Chr Lund, $\frac{6}{5}$ 63, 66,40. Meisner, 8,33. N C Nielsen, $\frac{7}{11}$ 72, 25,25. C Petersen, 0,25. Poulsen, 8,08.

Skomagere. J C Christensen, $\frac{29}{5}$ 77, 19,19. Hjørhøi, 1,51. Rudolph Jensen, 8,08. Kjeldsen, $\frac{17}{8}$ 78, 40,40. A S Madsen, $\frac{21}{5}$ 75, 0,25. N Poulsen, 15,90. P B Poulsen, 19,19. L Prahl, 8,08. C Sløk, 19,19. B Smidt, 17,17. Th Splidsboel, 22,72. Strømfeldts Enke, 5,55. Vestergaard, 22,22. Yde, 9,09.

Skorstensfejer. Andreas Petersen.

Skredere. Bengtson, 11,61. A J Dalgaard, $\frac{11}{11}$ 71, 44,44. M L Emtkjær, 11,61. Konradsen, 22,22. J Lauridsen, 2,52. M Nørtofte, $\frac{11}{3}$ 67, 44,44. N C Petersen, 5,05.

Slagtere. A Bertelsen. Didriksen, 5,05. L Jensen, 15,90. S Kilsholm. A Kjeldsen. M Maae. N Madsen. Simonsen, 14,64. M Sørensen, 27,77. A Ting.

Snedkere. Chr J Aaberg, $\frac{22}{11}$ 75, 30,04. C P Christensen, $\frac{2}{19}$ 72, 97,46. C Hansen, 8,08. C Holm, $\frac{17}{1}$ 63, 46,71. N Jensen, 35,09. H P Marcussen, $\frac{21}{4}$ 73.

Tømrere. P Graabek, 11,61. O P Gødskesen, 11,11. Chr Henriksen, 11,36. A Kjærgaard, 38,88. N Kjærgaard, 8,58. L Knudsen. N Knudsen, 5,05. Rasmussen, 22,72.

Uhrmagere. N Kastberg, $\frac{19}{12}$ 68, 57,57. C V T Lund, $\frac{8}{5}$ 69, 43,93. P Nielsen, $\frac{9}{11}$ 81, 38,38.

Vognmænd. C Boel, 46,46. L J Boel, 35,35. N C Christensen, 110,09. M S Jensen, 38,88. C Mortensen, 84,84. A Poulsen, 11,61.

Skodborg og Vandfuld Herreder.

(Ringkjøbing A. Kontor i Lemvig)

Nørlem S. (498 Indb.) Nørre Nissum S. (786) Tørring S. (635) Høldum S. (73) Lomborg S. (869) Romb S. (359) Bøvings S. (1108) Flynder S. (532) Møborg S. (815) Nees S. (694) Føjberg S. (645) Harboøre S. (1296) Engbjerg S.

Livsforsikringselskabet New-York,

(180) Hygum S. (452) Hove S. (583) Vandborg S. (604) Ferring S. (364) Dybe S. (501) Ramme S. (441) Fjaltring S. (576) Trans S. (241). En Del af Gudum S. (hele S. 940)

Sgnrf. P Aaberg f. Bøvling S. C Christensen f. Dybe og Ramme S. Gregers Kirk f. Engberg-Harboøre S. Niels Jacobsen, Kvisgd., f. Fabjerg S. A Jensen Kjær f. Fjaltring S. P Olsen, Gudumkl., f. Gudum S. Hans Møller Kirkegaard f. Heldum og Tørring S. Jens Aaberg, Ellemose, f. Hygum-Hove S. Peter Jensen Brask f. Møborg-Nees S. Poul Stockholm Kirk f. Nørlem S. Niels Grommesgaard f. N.-Nissum S. Pastor Bertelsen f. Romb-Lomborg S. Ole Møller f. Vandborg S.

Sgnf. og Lægds m. C Leergrav, Bøvling. K Trolldberg, Engberg. K P Lind, Dybe. J J Borum, Fabjerg. N St Damsgaard, Ferring. N C Nordby, Fjaltring. Chr P Aaberg, Flynder. Chr Hornshøj, Gudum. Christen Gai Nørregaard, Harboøre. Kristian Petersen, Hygum. Christen Thomsen Snabe, Hove. Laust Paakjær, Hygum. Chr Steensen, Lomborg. Chr Amstrup, Møborg. P Chr Jensen, Nees. H Brydeboel, Nørlem. J P Budsgaard, N.-Nissum. Niels Peter Jensen Plovgaardhus, Ramme. M C Lauritzen, J M Jespersen, Romb. Søgaard, Tørring. Chr Larsen, Trans. Jens Stokholm, Vandborg.

Lærere. N A Jørgensen, F F Bentzen, Bøvling. Christensen, J Engberg, J B Henriksen, Dybe. V Høgsberg, J Jensen, Fabjerg. M Larsen, Ferring. P Møller, Fjaltring. J Madsen, Flynder. Madsen Søb, og Christensen, Gudum. P Lundgaard, A E Norbye og A B Nielsen, Harboøre. Hansen, Hove. Nørby, Hygum. J B Henriksen, Møborg. A Pedersen, H K Lund, Nees. J Dalgaard, Nørlem. S Søgaard, P Nørgaard og Frilærer P Jensen, Nørre-Nissum. P Petersen, Ramme. J M Jespersen, Romb. P Pindholt, Tørring. Pinholt jun., Trans. J Smedegaard, Dybebjerg, Høj- og Drengefrikolel. Brødrene Thøgersen, Vandborg. L J Knude, Heldum-Sydtørring.

Telefonkont. hos Strandf. Chr Lange, Harboøre, Strandf. Mads Sørensen, Thyborøn, og Kbm. C Grønfelt, Fjaltring.

Fyrvesen. Bovbjerg Fyr i Ferring S., Fyrmester E Rasmussen, Fyrassist. K Ager-skov og J Nederby.

Banker og Sparekasser. Sparek. paa Bøvlingbjerg i Bøvling; Sparek. i Fabjerg, Lærer Hagsbjerg, Form. og Kass. Fjaltring Sparek. Bækmarksbro og omliggende Sognes Sparek., Gjæstgiver Anders Bro, Form. Gudum Sparek., A Peitersen, Krousgaard, Form. Harboøre Sparek. Vandborg S.'s Sparek., Lærer Smedsgaard, Form.

Aktieselskaber. Aktieselsk. Bøvling Plantage, Lærer Jørgensen, Form. Aktieselsk.

Ilkjær Plantage, Flynder S., Købm. Jes Jensen, Form., Faare Mølle. I Fjaltring 2 Aktiedykkerselsk. I Harboøre 2 Aktiedykkerselsk., Gregers Kirk Form. for det ene. I Harboøre en Aktiekystsikringsentreprise, Gregers Kirk, Formand. I Ramme et Aktieselsk. for en Hingst og i Gudum for en Hingst og en Tyr. I Bækmarksbro et Aktiemejeri.

Forsikringsforeninger. Hesteforsikringsf. for Ferring-Vandborg S., Sgnef. N Damsgaard Form. Amtsraadsmedl. C K Lind, Dybe, Agent f. Hagelskade f.

Større Landejend. Rysensten, Bøvling S., 16 Tdr. Hartk., Jørgensen. Mølgaard, Dybe S., 12 Tdr. Hrtk., M Povlsen. Kirkegaard, s. S., 12 Tdr. Hrtk., Chr Christensen. Engbjerggaard, Engbjerg S., 16 Tdr, Hrtk., Gregersen. Bækmark, Flynder S., 14 Tdr. Hrtk., Tranberg. Gudumkloster, 22 Tdr. Hrtk., P Olesen. Sønder Vinkel, Heldum S., 18³/₈ Tdr. Hrtk., Breinholdt. Ballegaard, s S., 15⁹/₈ Tdr. Hrtk., M Kjær. Sønder Byskov, Hygum S., 12 Tdr. Hrtk., Ove Jensen Byskov. Nørre Holmgaard, Møborg S., 15 Tdr. Hrtk., N Nielsen. Ulf-sund, Nees S., 15 Tdr. Hrtk., bestyret af Andersen. Cappel, Nørlem S., 32⁷/₈ Tdr. Hrtk., H Lautrup. Kirkegaarden, s. S., 12 Tdr. Hrtk., Poul Stokholm Kirk. Kongensgaard, Nørre Nissum S., 17⁹/₈ Tdr. Hrtk., I K Steenstrup. Rammegaard, Ramme S., 16 Tdr. Hrtk., Ebbensgaard m. Fl. Volder, s. S., 12 Tdr. Hrtk., P St Breinholdt. Vadskjærgaard, Tørring S., 15 Tdr. Hrtk., M Agger. Heringgaard, Trans S., 13⁷/₈ Tdr. Hrtk., Kastbergs 3 Børn. Vandborgvester-gaard, Vandborg S., 27 Tdr. Hrtk., N B Breinholdt, Forp. Fohrmann.

Markeder. I Bækmarksbro Fredag i 3. fulde Uge i April Kreaturer; Onsdag efter 1. Mandag i Oktober Kvæg og Faar. I Ramme Mandag før 1. Mandag i Septbr. Kvæg og Faar.

Bagere. Jes Jensen, Faare Mølle. N P J Christensen og J Madsen Skau paa Bøvlingbjerg, Bøvling. Poul Jensen, Fabjerg. J P Emtkjær, Harboøre. Chr. Kirkeby, Hove. Enevold Jensen, Nørre-Nissum. J Jespersen, Petrinelyst, Ramme. M Petersen, Mark, Trans.

Fabrikanter. Dybe Gjødningsfabrik, N Kjærsg, Bøvlingkjær. Poul Christensen, Odderhus i Nees

Handlende. Kbm. Jes Jensen, Faare Mølle. Chr Søberg, P Gravesen og Jens Madsen Skou, Bøvlingbjerg. C Christensen Kirkegaard, Dybe. A Jensen og Træhandler N A Nielsen, Fabjerg. F E Friis, L P Eskildsen og Provsthus, Ferring. M S Olsen, Fjaltring. August M Anneberg og Ove C Pedersen, Flynder. Chr Møller og J Iversen, Gudum. Chr Lassen, Røn. J

Direktion for Danmark: Vimmelskafte 47, Kjøbenhavn.

Chr Poulsen, I N Nielsen, Christen Kirk, Simon Bruun, Chr Klemmesen og A J Steensen, Harboøre. A Sørensen, Hove. E Krarup, Hygum. Chr Gaaskjær Marielund Møborg. Sofus Nicolai Medom, Kirkehus. Niels Larsen, Nees Mølle. Peder Knudsen, Ballesig, Nees. J Jensen, Skolens Mark. A P Tved, Sorgenfri, Ramme.

Kroer. Poul Sti, Bøvlingbjerg. Søndergaard, Faare Station. Chr Lassen, Ferring. N Laursen, Marsk Kro. Anders Bro, Bækmarksbro Kro. Laust Hansen, Remmer Kro. Niels Bro, Harboøre Kro. Andreas Hansen, Oddeusund St. J Jacobsen, Ramme St. J Østergaard, Bonnet St. Henrik Chr Jensen, Vilhelmsborg Kro. J Jensen, Rammedige Kro.

Maler. Carl Willumsen, Vesterhøihus, Ramme.

Mejerier. Prop. H Lautrup, Cappel Fjaltring Mejeri, Mejerist P Dalgaard, Fjaltring. Gudum Kloster, Propr. P Olesen. Knudsgaard, Amtsraadsmedlem Lind.

Murere. Chr. Nyborg, Daniel Nielsen, P Larsen, H Husted, J Pedersen, Thor Husted, Bøvling. N Chr. Nielsen, Jeppe Christensen, Fabjerg. Jens Laustsen, Ferring. J Sørensen, J Ørts Nielsen, Fjaltring. Christian Smed Christensen, Flynder. Iens Gei Flyvholm. M Braun, Jensen, Christian Christensen, Harboøre. Niels Lisberg, Poul Klink, N Klink, Lars Knudsen, Hove. N Jensen Bork, Chr Laursen, Borg, Hygum. Jens Chr Bro, K Brændsgaard, Niels Søhus, J Kr Laugesen, Jacob Christensen, Andreas Andersen, S Knak, M Knak, Laust Husted, N Lauritzen, Nees. Bertel Stougaard, Christen Møller, P C Andersen Dahl, Clemment Jensen, Nørre-Nissum. Mads Jensen, Vium. Chr Pedersen, Vesterby, Carl Marinus Jensen, Hjøtkjærhus, Ramme. J N Christensen, Romb. Chr. Haustoft, A Haustoft, J Madsen Balleby, Tørring. L Mortensen, Trans. H Jensen, Vandborg.

Møllere. Jes Jensen, Faare Mølle, Bøvling. Hans Peder Anneberg, Anneberg Mølle. F F Lauritsen, till. Kbm., Dybe Vejrmølle. H Mathisen, till. Bager, Vester-mølle. P Christensen, Østerm. Poul Jensen, Nym., Fabjerg. Claus Christiansen, Fjaltring. Anders Bro, Bækmarksbro M. Jacob Ingvarsten, Flynder M., Flynder. Enkemad. Karen Lauersen, Hauskou Klosterm.. Enkemad. Karen Christensen, Hauskou, Aa M., Gudum. Niels Christian Bruun, Houm.. Andersen, Vrist M. Christen Clemmensen, Sønder Vrist M. Peter Andersen, Brovn, Rønland. Poulsen, Vandborg M. N Lauritsen, Engenslund M., Tørring. Vindmøller Marcus Pedersen. Chr Mortensen, Overm.. Chr Møller Jensen, Mellem M. Harald Larsen, Vester M. Villads Pedersen,

og S Chr Jensen, Nørre Nissum. J Hestbek, Lem M., Nørlem. Niels Larsen, Nees M. Peder Knudsen, Ballesig M., Nees. Mads Sørensen, Marielund M., Møborg. Peder Chr Poulsen, Veje M. Peder Rønberg, Pederslyst M., Hygum. Chr Kirkby, Hove M.

Sadelmager. Th. Chr Pedersen, Bøvling. P Nielsen, Fjaltring. Olsen, Hove. J Christensen Ramme.

Slagter. Poulsen, Bøvlingbjerg, Bøvling. **Skomagere.** N Sørensen, Bøvlingbjerg, Bøvling, Ole Tang Nielsen. Peder Christensen Søjberg, Dybe. B Hansen. M Nørgaard, Fjaltring. I Pedersen. Chr Pedersen, Høitofte. J Christensen, Gudum. Chr Stav, Mads Tørring, Chr Andersen, Toth, Harboøre. Chr Andersen, Romb.

Skrædere. Søren Borg, Maagaardhus, Borg, Agergaardhus, Bøvling. Mads Laurerensen, Bertel Pedersen, Christen Nielsen, Skive, Dybe. Mads Pedersen, Ferring. Chr Møjkjær, P H Poulsen, Fjaltring. Niels Lauritsen, Faare, Andreas Nicolaisen, Flynder. Jens Mose, Pedersen, Niels Chr Sløk, Nørre Nissum. Niels Basbjerg, Tørring.

Smede. Jens Knudsen, Gadkjærhus. Jens Knak, Bøvlingbjerg. Jens Larsen, Bøvling Kirke, Bøvling. Thomas Christensen, Dybe. P Chr Simonsen, Fabjerg. J Chr Kirkeby Jensen, Korsledhus. Ole Berg, Klitgaardhus, Ferring. Math Christensen, N J Tof-ting, P Andersen, Fjaltring. Mads Jepsen, Knak, Poul Pedersen, Flynder. Grdejr. Jakobsen, Gudum. Jens Smed, Mads Norskou Pedersen, Niels Nicolaisen, Nicolai Nicolaisen, Harboøre. David Davidsen, Anders Jensen, Anders Brandt, Jens Simonsen, Hove. Jens Davidsen, Nygaardhus, Anker Bork, Kaalund, Hygum. Julius Jensen, Møborg. J Chr Jepsen, Kynde. Jensen, Nees. Chr Nielsen, Nørlem. P Skonning, N Lørup, O Futtrup, Nørre-Nissum. L Christensen, Kirkegaardhus. Jensen, Vesterby, H Jensen, Bjerregaardhus, Ramme. D Eliassen, P Jacobsen, Chr Malkjær, Romb. P Berg, A Christensen, Sørensen, Tørring. J Chr Jensen, Vandborg. C B Christensen, Romb.

Snedkere. P Christensen, Bøvlingbjerg, Bøvling. Chr Pedersen, Veje. Peder Kjeldal, Christen Brok, Christian Christensen, Dybe. Anders Peter Bang, Ferring. H P L Jensen, Fjaltring. Jens Hansen, N Plougaard, Hove. Jens P Lillelund, Nees. Qvist Jensen, Nørlem.

Stampemøller. Øgendal, J Chr Johansen, Steinsbæk, Poul Rønberg, Flynder.

Teglværker. Jørgensen, Rysensteen, og Jens P Christensen Lund, Bøvling. Knudsgaard, C K Lind, Dybe. Hans Christensen, Flynder. Ellemosé, Jens Aaberg, Hygum. Jens A Poulsen, Nørre Byskov.

Livsforsikringselskabet New-York,

Aaberggaard, Folketingsm. C Aaberg, Møborg. Ulfsum, Best. Andersen, Nees.

Tømrere (tillige Snedkere). N P Nørtoft, N Knudsen, Maagaardhus. J Chr Henriksen, Kristen Kragelund, J Henriksen, Bøvlingbjerg. Jens Berg, Badsgaardshus. Jens Christensen, Østerbøvling, Bøvling. Christen Kudstrup Pedersen, Jens Peder Nielsen, Tinggaardhus, Fabjerg. Jens Jensen, Nørre Kogild, Ferring. D V Christensen, A N Kragelund, M Pedersen, Fjaltring. Iver Dangaard, Christen Strandbygaard, Mathias Salomonsen, Ole Peder Jensen, Lars Andersen, Dystrup, Flynder. Steensen, Jens Kamstrup, Erik Mose, N Chr Laugesen, A Jensen, P Jørgensen, Simon Madsen Broun, N Chr Madsen, Chr Jensen, Bertel Thøgersen, Thøger Clausen, Jacob Lundby, Harboøre. A Christensen, Heldumboel, Heldum. J Hansen, J Knarborg Jensen, P Andersen, Snabe. N Chr Brandt, Hove. Eskild Beck, Vilh Madsen Borg, Hygum. Knud Husted Noe, M P Jacobsen, Møborg. Poul Odde, N Johansen, P B Nielsen, Mads Kjær, A Ravnsbæk, Nees. N Vogusgaard, Chr Christensen, Nørlem. P Sørensen, Vil Christensen, Jens Borbjerg, Laust Bjerg, Nørre Nissum. Andr Henriksen, P Boel, Vester Hjortkjær. Jens Damsgaard, Nørtoft. J Olsen, Vesterby. Hans Møjkjær, Ramme. Jens Risom, Romb. Chr Andersen, Røgel. G Andersen, Bak, Trans. Jens Chr Risum, Niels Aasberg, Tørring. A Røn, J Petersen, Vandborg.

Urmager. K H Petersen, Nørre-Nissum.

Lerbjerg.

Jernb.-St. Jernb.-Tel.-St. Lerbjerg S., Galten H., Randers A. Ad Jernb. 0,6 M. t. Laurbjerg, 1,1 M. t. Langaa, 0,7 M. t. Hadsten. Se Langaa.

Lillehedinge.

Jernb.-Holdepl. Lillehedinge S., Stevns H., Præstø A. Ad Jernb. 0,35 M. t. Rødvig, 0,68 M. t. Storehedinge. Se Storehedinge.

Lillerød.

Jernb.-St. Jernb.-Tel.-St. Lillerød S. Lyng-Frederiksborg H., Frederiksborg A. Ad Jernb. 1 M. t. Frederiksborg (Hill-rød), 0,7 M. t. Birkerød, 1,3 M. t. Holte. Se Frederiksborg.

Lomborg.

Jernb.-Holdepl. mellem Lemvig og Bonnet Lomborg S., Skoldborg H., Ringkjøbing Amt. Se Lemvig.

Lou.

Jernb.-St. Hammer S. og H., Præstø A. Ad Jernb. 1,3 M. t. Næstved, 0,8 M. t. Lundby. Se Næstved.

Lundby.

Postexp. Jernb.-St. Jernb.-Tel.-St. Lundby S., Ham-

mer H., Præstø A. 1½ M. t. Præstø. Ad Jernb. 0,8 M. t. Lou, 1,1 M. t. Næstved, 1,5 M. t. Vordingborg.

Vordingborg søndre Birk.

(Præstø A. Kontor i Vordingborg).

Kjøng S. (1784 Indb.) Lundby S. (611), Udby S. (788). Dele af Sverborg S. (hele S. 1354), Hammer S. (hele S. 1448) og Mogenstrup S. (hele S. 419).

Sgnrf. — — —, f. Kjøng S. Lærer Christensen, Snertinge, f. Sverborg S. Grdm. P. Sørensen, Hammer, f. Hammer S. Grdm. Chr Jensen, Udby, f. Udby S.

Sgnf. og Lægds. P Pedersen, Kjøng, f. Kjøng S. Chr Andersen, Blangsløv, f. Mogenstrup S. J Rasmussen, King, f. Hammer S. P Pedersen, Lundby, f. Lundby S. J Rasmussen, Snertinge, f. Sverborg S. Chr Olsen, Udby, f. Udby S.

Lærere. L. Pedersen, Grumløse. Christensen, Snertinge. Andreassen, Ring. J Hansen, Hammer. Christensen, Lundby. F. Jensen, Kjøng.

Fattiggaarde. Kjøng Fattiggaard: Best.: O Andersen. Sverborg Fattiggaard, Best.: P Pedersen.

Sparekasse. Kjøng S.'s Sparek., Grdejer Rasm. Andersen, Kostræde, Form. og Kass.

Forbrugsforeninger. Udby og Omegns Forbrugsf., Grdm. P Olsen, Form. Grumløse By og Omegns Husholdningsf., Grdm. N Nielsen, Grumløse, Form. Blangsløv og Omegns Forbrugsf., Grdm. H Christensen, Blangsløv, Form. Hammer Arbejderf., Grdm. N Madsen, Hammer, Form. Sverborg Sogns Forbrugsf., Lærer Christensen, Snertinge, Form.

Større Landejend. Aunø, Kjøng S., 21 Tdr. Hrtk., Hofjægerm. C O'Neill Oxholm. Sallerupgaard, s. S., 21 Tdr. Hrtk., Valentiner. Øbjerggaard, s. S., 60 Tdr. Hrtk., Hofjægerm. C V v. Buchwald. Lundbygaard, Lundby S., 232 Tdr. Hrtk., Hofjægerm. P F Collet. Nylykkegaard, Hammer S., 15 Tdr. Hrtk., Vosbein. Snertingegaard, Sverborg S., 58 Tdr. Hrtk., Kpt. Hansen. En Gaard i Svinninge og Over-Vindinge, s. S., 15 Tdr. Hrtk., Ole Christoffersen.

Handlende. P Svarre Sørensen, ⁸⁰/₁₆ 84, Kjøng Kro. Fischer, Kjøng. Andersen, Lundby.

Kroer. Udby Kro, O Nielsen. Kjøng Kro, Bondesen. Lundby Station, H Larsen.

Murere. H L Rasmussen, Grumløse.

Møllere. Olsen, Grumløse. J Olsen. Snertinge. Bergmann, Kjøng.

Skomager. H Nielsen, Sverborg.

Teglværker. Christensen, Lundby. Christensen, Over-Vindinge.

Lunde.

Jernb.-St. Jernb.-Tel.-St. Lunde S. og H., Odense A. Ad Jernb. 0,1 M. t. Otterup, 0,41 M. t. Beldringe, 0,97 M. t. Sshus, 1,2 M. t. Næby, 1,72 M. t. Odense. Se Odense.

Lunderskov.

Jernb.-St. Jernb.-Tel.-St. Skanderup S., Aundst H.,

Direktion for Danmark: Vimmelskiftet 47, Kjøbenhavn.

Bibe A. Ad Jernb. 1,7 M. (over Ejstrup) t. Kolding, 1,5 M. (over Andst) t. Vejen, 0,8 M. t. Vamdrup. Se Kolding.

Lyby.

Jernb.-Holdepl. Lyby S. Salling Nørre H., Viborg A. Ad Jernb. 1,1 M. t. Skive, 0,5 M. t. Jebjerg, 2,1 M. t. Roslev, 1,8 M. t. Durup, 2,6 M. t. Glyngøre. Se Skive.

Lyngby.

Postexp. Jernb.-St. Tel.-St. med fuldst. Dagti. om Sommeren, indskr. om Vinteren. Kongens Lyngby S., Sokkelunds H., Kjøbenhavns A. Ad Jernb. 0,7 M. t. Holte, 0,4 M. t. Gjentofte.

Kjøbenhavns Amts nordre Birk.

(Kjøbenhavns A. Kontor i Thinghuset, Blegdamsvejen, Kbhvn. N.)

Dele af Lyngby S. (hele S. 4823 Indb.), Gladsaxe S. (hele S. 1562), Gjentofte S. (hele S. 5106) og Kirke-Værløse S. (hele S. 1511).

Sgmrform. Propr. C Lund, Lyngby.

Sguf. og Lægds. Chr Jacobsen, Lyngby.

Johan Andersen, Bagsværd. Sognef. M Olsen og Lægds. O Larsen, Lilleværløse.

Lærere. Skjoldager og Frk. Holstebro, Lundtofte. Hammelev, Virum. L Hansen, Raavad. Skjoldager og Jørgensen, Lyngby.

R Gjertsen, Lilleværløse. Forstander Thysen, Lærerne Krag, Rasmussen og Christensen ved Thyssens Realskole i Lyngby.

Forstander Hansen, Larsen og Frk. Petersen ved Hansens Realsk. i Lyngby. Fruerne Landsperg, Gamborg, Frk. ne Møller, Michaelsen og Jørgensen ved andre private Sk. i Lyngby. Frk. Christensen ved Asylet. Forstander Jensen, Lærerne Borup, Nyby og Jacobsen ved Højsk. ved Lyngby.

Sagførere. P Baumann, Lyngby, Sekr. ved Lyngby, Gladsaxe og Herløv Sogneraad.

Landvæsenskommissær. Propr. P Lund, Lyngby.

Vejassistent. Mørck, Lyngby.

Vurderingsmænd if. L. ¹⁰/₃ 69. Sognef. Chr. Jacobsen og Proprietær L Jørgensen, Lyngby.

Forsikringsforeningers Agenter. Livsforsikrings- og Forsørgelsesanst. af 1871: Sagf. P Baumann, Lyngby. Alderdomsk. for Gjentofte. Lyngby m. fl. S.: Forretningsf. Sagf. P Baumann, Lyngby.

Større Landejend. En Gaard i Lyngby, ¹³/₄ Tdr. Hrtk., Johannes Larsens Enke. En Gaard smstds., ¹²/₂ Tdr. Hrtk., Anders Jensen. Ulrikkenborg, smstds., ¹⁷/₂ Tdr. Hrtk., G E Jensen. En Gaard i Virum, Lyngby S., ¹²/₂ Tdr. Hrtk., Etatsraad A Westenholz til Dronninggaard. Brede Ladegaard, s. S., 13 Tdr. Hrtk., Julius Carlsen. Kollekollegaard, Værløse S., ¹⁸/₄ Tdr. Hrtk., J F Lund.

Firma-Register.

Aktieselskabet Glasværket Danmark,

Livsforsikringselskabet New-York,

Kbhvn., Best.: Grosserer A Næser og Kapt. U A de Fine Skibsted, der underskr. hver for sig eller i Forening for Selsk., undt. ved Salg og Kjøb af faste Ejend., større Laan og Gavekontrakter, hvortil Generalforsamlingen skal give Samtykke, ³/₂ 83.

Brede Husholdningsf., Brede, Kbms- og Brændevinsh., P Jørgensen, Form.

Brede Kjøbmandshandel, Brede, S M Lund.

Sophus Lund & Komp., Lyngby, A V Bentzen.

J C Modeweg & Søn, Klædefabrik, Brede, Gross. W Salomonsen, Fuldm. C C Jensen kvitterer for Firmaet tilk. Beløb, trasserer Vexler i Firmaets Navn samt indkalder event. Debitorer for Retten.

Arkitekter. Aller og Jespersen, Lyngby.

Avis. Lyngby Avis eller Kbhvns. Amtstid., Red. og Udg. C Herdahl, Lyngby.

Bagere. Hamann, ¹⁴/₁₂ 81, L S Bagger, ²⁷/₁₂ 81, P Nielsen, ²⁰/₁₀ 82, Lyngby. Jørgensen, ²⁴/₃ 82, Virum. R Petersen, ⁹/₁₁ 72, Bagsværd.

Barber. J H Møller, ¹⁰/₁ 83, Lyngby.

Bogtrykker. Herdahl, Lyngby.

Dyrlæger. V R Cramer og T S Hamann, Lyngby.

Fabrikanter. J L Binder, Klæde-, Uld- og Tøjfabrik, ²⁰/₂ 84, Cramer, Pibeslangefabrik, ¹⁵/₁₁ 82, Lyngby.

Gartnere. G Carstensen, Sorgenfri, og Tortzen, Lyngby.

Gjæstmester. Halberg, Lyngby.

Handlende. Kbm.: S Lund, ²/₁ 71, A Bentzen, ³⁰/₅ 76, F Bugge, ²³/₁₀ 72, L Møller, ⁹/₄ 76, Nicolaisen, ²⁶/₄ 77, L H Larsen, ⁵/₁₁ 81, M Rangon, ¹⁴/₁₁ 76, J P Knüppel, ²⁶/₉ 72, C E J Jørgensen, ²⁴/₃ 76, C Ebert, ²⁵/₂ 76, Schierg, ²⁹/₇ 76, C C Suhr, ¹⁹/₄ 82, L A Olsen, ⁹/₄ 81, H E F Brandenborg, ²²/₃ 82, A C G Røen, ²⁸/₁ 84, H G Gylling, ⁵/₃ 84, N F Petersen, ¹⁹/₄ 84, J F Wiberg, ¹¹/₆ 83, Lyngby. L H Larsen, ⁷/₁₀ 81, Cortsen, ¹¹/₁ 71, Lebrecht, ¹¹/₁ 71, Jfr. A Andersen, ³¹/₁ 83, M M V Scharff, ¹/₄ 84, Virum. H F F Albrechtsen, ¹⁸/₄ 83, Lundtofte. A O T Hansen, ¹⁶/₉ 79, Christensen, ²⁴/₆ 81, Chr Andersen, ¹⁹/₄ 84, Diamus, ⁷/₅ 83, Bagsværd. N P Nielsen, ¹⁷/₃ 81, Kroejer L Hansen, ²⁰/₁₁ 72, Lilleværløse. Bog- og Papirh.: Gravenhorst, ⁹/₁₂ 82, Lyngby. Detailh.: J Chr F Fischer, ⁸/₅ 82, Lyngby. Høkere: F L V Speich, ²⁰/₇ 81, Frederiksdal. Børresen, Bagsværd.

Gjæstgiverier og Kroer. Hotel Rustenborg, Lyngby, Gross. N Petersen, Forp. Maansen, ¹⁴/₈ 84. Hotel Lyngby, Lyngby, Dyrlæge Hamann, Forp. Gjæstg. H Larsen, ³¹/₁₂ 81. Holdau Kro, F Hansens Enke. Lottenborghuset ved Sorgenfri: Restauratør Lange Enke. Frederiksdals Kro, Grev S L Schulin, Forp. Jensen, ²³/₁₀ 74. Ørholm

Kro, Fabrikejer Drewsen, Forp. Frantzen. **Bagsværd Kro**, Gladsaxe S., Propr. Petersens Enke, Forp. Bentzen, ²⁸/₈ 84. Lille-værløse Kro, L Hansen.

Kæremager. Pries, ¹⁶/₈ 85, Lyngby.

Malermestere. A Bodholt, Kielberg, ²¹/₁₂ 81, A F Wolfhechel, H Poulsen, ²¹/₇ 82, Lyngby.

Mekanikus. Ltnt. Hitzel, Lyngby.

Murermestere. J Michaelsen sen., W Michaelsen jun., ¹⁶/₂ 76, Schumacher, ²²/₃ 82, Lyngby. Vogel, Bagsværd. S Nielsen, ¹⁴/₂ 82, Lilleværløse. A P Lundqvist, ¹/₈ 83, Frederiksdal.

Møllere. C Kofoed, ¹³/₃ 65, Lyngby. Jørgensen, ²⁴/₃ 82, Virum. Fuglevad Mølle: Ejer: Gross. Salomonsen.

Sadelmager. H C Rosted, ³⁰/₈ 84, Lyngby.

Skomagere. J E Hansen, ¹⁴/₃ 82, L Lund, Krøldrup, O S Mürer, ⁶/₄ 81, Lyngby. A A Th Jensen, ¹⁴/₃ 82, Bagsværd.

Smede. Reissenberg, Lyngby. Hoffmann, Virum. Hoffmann, Bagsværd.

Snedkere. S M Petersen, Weiss, Lyngby. P Madsen, Lilleværløse.

Stenhugger. R Voss, Lyngby.

Tømrermestere. R Hansen, H Jørgensen, ¹⁰/₄ 74, N Olsen, ¹⁴/₁₂ 81, A E W Jørgensen, ¹⁴/₁ 81, J P Chr. Petersen, ²¹/₁₂ 81, J F W Suhr, ²⁴/₄ 84, Lyngby.

Vaskeri. J Olsen, O N Emilius, Lyngby. Nielsen, Fuglevad.

Lyngs.

Jernb.-Holdepl. Lyngs S. Refs H., Thisted A. Ad Jernb. 1,1 M. t. Ydby, 1,7 M. t. Hurup, 0,6 M. t. Hvidbjerg. Se Hvidbjerg.

Lystrup.

Jernb.-St. Jernb.-Tel.-St. Ezaa og Elsted S., Øster-Lisbjerg H., Randers A. Ad Jernb. 0,84 M. t. Riis Skov, 1,26 M. t. Aarhus, 0,42 M. t. Hjorthøj, 1,2 M (over Skjødstrup) t. Løgten. Se Aarhus.

Læsø.

Postexp. Tel.-St. med fuldst. Dagtj. paa Søgne, indskr. paa Søud. Dronninglund H., Hjørring A. Baadfart t. Frederikshavn. Toldindt. i 1885—86 var 738 Kr. 64 Øre. I Tolddistr. høre hj. 93 Fartøjer med 3692³/₈ Tons Dr.

Læsø Birk.

(Hjørring A., Kontor i Byrum).

Byrum S. (869 Indb.) Hals S. (766). Vesterø S. (1060).

Sgnrf. N Andersen, Vesterø.

Sgnf. og Lægds. Svend Sørensen, Byrum. Hans Gydesen, Hals. Søren Chr Poulsen, Sgnef., Peder Chr Nielsen, Lægds., Vesterø.

Lærere. N Remmer, P Pedersen, Vesterø. C Vesterholt, N Andersen, Byrum. J Petersen, Hals. H S Eiler, Østerby.

Strandingskommissionærer. Chr M Rafn, Vesterø. P Chr. Axelsen, J G Sørensen, Østerby. C B Sørensen, Byrum.

Direktion for Danmark: Vimmelskiftet 47, Kjøbenhavn.

Strandf. C V Christensen, Johan P Danielsen, Østerby. Peter Møller, Byrum. Peder Chr Pedersen, Lars Bertel Dam, Vesterø. L D Svendsen, Hals.

Landinspektør. M S Lumholdt, Langstrædegaard.

Landvæsenkommissærer. A C Hoffmann, Østergaard. S Sørensen, Byrum.

Havnebestyrelse. C B Sørensen, Hals, Form. N P Friis, Vesterø. Adolf Petersen, Byrum.

Havnefoged. Chr Møller, Vesterø.

Lodser. S S Pedersen, Oldemand, J T Jensen, P C Christensen og L B Hansen, Vesterø. S Svendsen, L S Bøjesen, P J Jørgensen og B H Pedersen, Østerby.

Vurderingsmænd if. L. ¹⁹/₃ 69. A C Hoffmann, S Sørensen, Th Pedersen, Byrum. C Undall, Klitgaard. For Husmandskreditf.: A C Hoffmann. Østergaard. C Undall, Klitgaard.

Forligskommissionen (Hjørring Amts 10. Kr.). C Undall, Klitgaard. E Winding, Byrum.

Konsuler. E Winding, Byrum, Vicek. f. Portugal. P Chr Axelsen, Østerby, Vicek. f. Sverige-Norge samt Belgien.

De private Assurandørers Agent. Carl B Sørensen. *

Sparekasse. Læsø Spare- og Laanek., E Winding, Form., B Friis, C B Sørensen, A C Hoffman, Bogh., Byrum, P Chr Axelsen, J G Sørensen, Østerby, B C Erichsen, N P Friis, J Olsen, N P Poulsen, M D Svendsen, Chr Heintzelmann og N Andersen, Vesterø.

Markeder. Fredag og Lørdag efter 2. Mandag i Oktbr. Kreaturer.

Bagere. Chr Thøgersen, Vejgaard. N Jensen, Stenberggaard.

Gjæstgivere. Chr Bodholts Enke, Byrum. B Hoffmann, Vesterø.

Handlende. J H Axelsens Enke, ²⁷/₃ 67, Byrum. A Rotthuus, ³¹/₁₂ 67, Vesterø. C B Sørensen, ²¹/₈ 72, Chr Bodholts Enke, ¹⁷/₁₀ 73, Byrum. C Hasemann, ³⁰/₁₁ 85, Østerby. N P Friis, ³⁰/₈ 76, P Bjørnsen, ¹⁹/₄ 77, Vesterø. F Bodholt, ²⁷/₁ 80, Hals. J G Sørensen, ²/₁₀ 84, Østerby. B Christensen, ²⁹/₁₁ 83, F Heintzelmann, ²/₈ 81, Byrum.

Møllere. A C Hoffmann, Østergaard. B Friis, J Chr Christensen, Byrum. Chr Heintzelmann, L Larsen, Vesterø.

Skibsførere. A M Dahm, P B Pedersen, L B Pedersen, L A Sørensen, Vesterø.

Løgstør.

Postexp. Tel.-St. med fuldst. Dagtj. paa Søgne, indskr. paa Søud. Handels- og Lædeplads med 1388 Indb., Løgsted S., Slet H., Aalborg A. ²¹/₁ M. (over Ager-sund) t. Fjerritslev, ⁴/₄ M. (over Hemdrup og Skjær-bæk) t. Nibe, ²¹/₂ M. (over Vilsted og Flejsborg) t. Vester-Hornum. Indt. ved Toldstedet i 1886 18,294

Kr. 87 Øre. I Tolddistr. høre hj. 21 Fartøjer og Baade med ialt 262½ Tons Dr.

Herredskont. for Aars og Slet H. samt Løgsted Birk aabent 8—12 og 2—8. Fuldm. C Ewald og Emil Grooss.

Toldkont. aabent 7—7.

Postkont. aabent 8—12, 2—5 og 7—9. Søn- og Helligd. 8—9 og 12—2.

Kommunalbest. Form., Kbm. M Simonsen, Sagf. J M Lausen, Vognfabr. H C Lykke, Kalkbrænder N Aasted, Jernstøber Mosbech, Postm. Spøhr og Landinsp. Nors.

Kæmner. Lærer Chr Sommer.

Sgnf. Christensen, Oldermand, Løgstør.

Lærere. Chr Sommer, Chr. Holst, Lauritzen, N P Jensen, ved den private Realskole. Frk. ne Gjørup og Fischer, Lærereinder.

Sagførere. Prok. H J Mønsted. Sagf. J M Lausen, J G Nørgaard og Jespersen.

Mægler. Springborg.

Konsul. Kbm. J Jensen, svensk-norsk Vicekonsul.

Forligskommissionen. Kbm. Johan Jørgensen og J A Dahm.

Vurderingsmænd if. L. ^{19/3} 69. Tømrer Kjeldgaard og Skorstensfejer Møller.

Vejer og Maaler. Kbm. P Jensen.

Landinspektør. F Nors.

Branddirrektører. For Landbygn. alm. Brandfors.: Landinsp. Nors. For Kjøbstædernes alm. Brandfors.: Prok. Mønsted.

Dampskibsexp. J Faber for det foren. Dpsksselsk.

Frederik VII.s Kanal. D Davidsen, Kanalf. Anders Jensen, Bromand. Lund, Baadsmand.

Hamf. S Brøgger.

Lodsvæsen. D Davidsen, Lodsformand. S Larsen, Lods.

Banker og Sparekasser. Løgstør Bys og Omegns Sparek. (se Firma-Reg.).

Forsikringselskaber's Agenter. Brand- og Livsforsikringsselsk. Danmark, Bogh. J F G Andersen. Nye danske Brandfors.-Selsk., Dampskibsexp. Faber. Brandfors.-Selsk. f. Aalborg og Hjørring Amter, Sagf. J M Lausen. Det kjøbh. Brandass.-Komp. for Varer og Effekter, Herredsfuldm. Grooss. Magdeburger Brandforsikr., Kbm. Claudi. Livsforsikr. og Forsørgelsesanst. af 1871, Postm. Spøhr. Livsforsikr.-Selsk. „Danmark“, Herredsfuldm. Ewald. „Commercial Union“, Gjæstg. Christensen. Uheldsforsikr.-Selsk. „Skjold“, Gjæstg. P Sejrup. Dr. G Winthers Brandk., Kons., Kbm. Jensen.

Foreninger og deres Form. Haandværkerf., Bundtmager Christensen. Velgjørenhedsf., Samme. Handelsfuldm., Kbm. P Jensen. Arbejderf., Jernst. Mosbech. Svendef., Samme. Sømands-Understf., Partik. J M Theilmann. Kjøbmændenes Understf., Joh Jørgensen. Borgerf., Kbm. P Jensen. Sangf.,

Boghdl. Nordentoft. Vaabenbr., Murerm. K C Knudsen. Haandværkssv.'s Sygek., Partik. J M Theilmann. Arbejdernes Sygek., Værtshush. Aug. Stougaard.

Markeder. Lørdag efter 5. Sønd. i Fasten Kreaturer; sidste Lørdag i Juni Kvæg og Heste; 3. Mandag i Oktbr. og Torsdag efter 3. Mand. i Novbr. Kvæg og Faar.

Firma-Register.

Løgstør Gjødningsh. og Foderstofforretn., Handel med kunstig Gjødning og Foderstoffer af enhver Sort, Kbmdeue A Holm, Carl Claudi, P Jensen og L A Schønning, Løgstør; P Jensen, Regnskabsf. og Kasserer, og L A Schønning, Meddisponent i Forening eller, forsv. Kvitteringer ang., den Førstn. alene; til Kautionsforpl. udfordres samtlige Delt.'s Samtykke og Underskr., Retsfølgning rettes mod Regnskabsf. og Meddisp., ^{10/12} 79.

J C Møllers Efff., Kbmh., Jens Laurids Schack Møller, ^{22/10} 81.

Løgstør Tømmerh., Vicekonsul J Jensen, Kbm. L A Schønning og Kbm. P Jensen, Suppl.: Kbm. L Møller, Claudi og S Hansen; den Sidstn. underskr. pr. proc., ^{30/5} 85.

Løgstør Bys og Omegns Sparek., Sparekasseforretn., derunder indbef. Vexelforretn., Best.: Kbm. M Simonsen, Løgstør, adm., Propr. H R Andersen, Kjølbjgaard, Garver W Møller, Løgstør, Grdejer J C Tvergaard, Næsborggaard, N Sørensen, Sønderlade, Kbm. J Chr Jensen, Kjølbj, ^{10/1} 81.

Oplag og Udsalg fra Crome & Goldschmidts Fabrikker i Horsens og Ribe og Horsens Tugthus ved Thomas Jacobsen, Manufh., Kbm. Thomas Jacobsen, Fuldm. J C Jacobsen, dog ikke for Vexel- eller andre Forpl., ^{23/9} 86.

Apotheker. P V B Petersen, Forp., 9500.

Aviser. Løgstør Dagblad, Red. Rasmussen. Løgstør Avis, Aars, Slet og Hanherredernes Tidende, Red. og Udg. Edvard Jørgensen. Aars Avis, Folkebl. og Avertissementstid. for Himmerland, Red. den Samme.

Badeanstalt. Kbm. J Jørgensen.

Bager. Chr Jacobsen, ^{14/1} 79, 70,00. Spendrup, 50,00. Thorstensen, ^{10/12} 77, 80,00.

Barber. Sørensen, 12,00.

Blikkenslagere. C Larsen, till. Blytækker og Skiferdækker, 20,00. N K Larsen, 15,00.

Bogbindere. O Lundby, 20,00. Chr Hansen, 5,00.

Bogtrykker. Edvard Jørgensen, Redakt., 80,00.

Brolæggere. Bove, Stenhugger, 10,00. Daniels, 16,00.

Livsforsikringselskabet New-York,

Brygger. H C Theilmann, 240,00.
Bundtmagere. C E Christensen, 54,00.
 2arsen, 20,00. J S Petersen, 20,00.
Bødkere. M Pisselhøi, 28,00. Jensen, $25\frac{1}{4}$ 76, 15,00.
Civilingeniør. L Jensen, 70,00.
Dameskræderinde. Fru Kjærsgaard.
Drejer. M Christensen, $\frac{4}{1}$ 73, 30,00.
Dyrlæge. G Ising, Distriktdyrlæge, 45,00.
Farvere. Mathiasen, 95,00. Nielsen, 32,00.
Fotografer. Chr Christensen, 70,00. A T Schou, 12,00.
Gartnere. N C Christensen, 35,00. Hansen, Plantør, 8,00. R Jensen, 32,00. K Lyngby, 2,00.
Garver. W Müller, 170,00.
Gjæstgivere. E Christensens Enke, Hotel Limfjorden. Hatzau, 25,00. J Hyllebergs Enke, 25,00. L Jensen. K Lorentzen, $\frac{7}{3}$ 76, 14,00. N P Larsen, 22,00. Mathiesen, Murer, $\frac{3}{8}$ 72, 14,00. L C Petersens Enke, 14,00. R Keiersen, 15,00. P Seirup, Hotel du Nord. A Stougaard, 14,00. C Sund, Hotel Unionen, $28\frac{1}{8}$ 76, 65,00. Thobiasen, 24,00. Thorstensen, Skræder, $\frac{1}{9}$ 82, 10,00.
Guldsmede. Th Kjærgaard, 10,00. J P Præstemark, 56,00.
Handlende. Kbm.: N D Aasted, $\frac{17}{9}$ 79, 40,00. J A Dahm. N S Springborg, 125,00. Manufakturh.: Jens Aasted, 65,00. A Aistrup 420,00. P Bach, 150,00. Chr Neve, $25\frac{1}{8}$ 75, 125,00. Pallesen, 22,00. N J Wegener, 100,00. Isenkr.: Jens Petersen, 60,00. Kolonial- og Detailh.: N Andersen, 50,00. Carl Claudi, 170,00. A Holm, $\frac{23}{11}$ 72, 170,00. J Jensen, 270,00. P Jensen, $28\frac{1}{8}$ 77, 100,00. Jepsen, 60,00. Frk. Jespersen, 10,00. Melchiorsen, 80,00. Laurits Møller, $\frac{9}{10}$ 80, 150,00. M Olsen, $\frac{4}{5}$ 81, 100,00. J Simonsen, $\frac{39}{12}$ 78, 210,00. L A Schønning, 140,00. P W Salversen, $\frac{2}{5}$ 77, 38,00. J C Salversen, $\frac{13}{11}$ 80, 140,00. Chr Westergaard, $\frac{24}{4}$ 79, 80,00. Farveh.: Tøttrup, 55,00. Bog- og Papirh.: C Nordentoft, $\frac{31}{3}$ 79, 80,00. C F Støckel, $\frac{4}{6}$ 79, 54,00. Modehandlender: Frk. C og S Jæger, 20,00. Fru Eggers, Frk. O Fischer, 8,00. Fiskeh.: Chr Fjeritslev, 5,00. J Larsen, 8,00. Svend Nielsen, 10,00. Poul Nielsen, 15,00. S Nielsen, 8,00. R Rejersen, 15,00. J C Sund, 20,00. Kreaturh.: J Chr Christensen, 20,00. A Kornum, 40,00. Høkere: J Jørgensen, $\frac{5}{11}$ 77, 56,00. J M Marcussen, $\frac{24}{10}$ 73, 18,00. Marskandiser: N Andersen, $\frac{11}{10}$ 80, 50,00. J H Marcussen, 15,00. Træh.: N Christensen, 32,00. P C Christensen, 32,00. H C Nielsen, 24,00. Poulsen, 12,00. Vildth.: S Christensen, 20,00. Prundal, 12,00.
Handelsagenter. Toft, 10,00. J Boch, 10,00. S Hansen, 40,00.
Hjul- og Kæremagere. H C Lykke, 120,00. Petersen, 24,00.
Jernstøber. S Mosbech, 125,00.

Kalkbrændere. Chr Jacobsen, 20,00. A C Marcussen, 12,00. N Aasted, 40,00.
Kobbersmed. L Andersen, 9,00.
Lejebibliothek. C Nordentoft, 80,80.
Malermestre. Bech, 4,00. J P Jensen, 50,00. P Jensen, 20,00. Peder Jensen, 20,00. P Jørgensen, 10,00. C Tøttrup, 55,00.
Maltgjørere. H P Smith Andersen, 22,00. L A Schønning, 140,00.
Mekanikus. Lodberg, 4,00.
Murermestre. Chr Andersen, 10,00. Søren Gravlev, 4,00. Høystrup, 15,00. Laurits Jensen, 12,00. K C Knudsen, 38,00. C Larsen, 2,00. J A Møller, 25,00. Mathiesen, 14,00. J C Nielsen, 22,00. Jacob Nielsen, 22,00. Chr Petersen, 2,00. Mads Chr Mortensen, 14,00. Poulsen, 28,00.
Møller. N P Larsen, 20,00.
Naalemager. N P Fischer, 20,00.
Rebslagere. L Dahlby, 95,00. Jensen, 20,00.
Sadelmagere. J P Christensen, 20,00. L Jensen, 10,00. J Møller, 40,00.
Skibsbygger. C Aasted, 28,00.
Skibsførere. Anton Aasted, 16,00. J Andersen, 38,00. P Danielsen, 12,00. L P Jacobsen, 5,00. Chr Jensen, 28,00. Laurits Jensen, 14,00. H C Jepsen, 22,00. Jørgensen, 42,00. Petersen, 8,00. T Springborg, 30,00. L C Smid, 22,00. D Schou, 12,00. P Sjøgaard, 28,00. L Simonsen, 15,00. S Schønning, 4,00. Sund, 16,00.
Skomagere. C H Jensen, 15,00. S Jensen, 15,00. Chr Kjær, 4,00. N Kjær, 8,00. N Knudsen, 50,00. W Lorentzen, 11,00. A C Lassen. L Petersen, 7,00. B Petersen, 6,00. Jens Petersen, 60,00. Poulsen, 40,00.
Skorstensfejer. J A Møller, 18,00.
Skrædere. Christensen, 22,00. J L M Jensen, 22,00. Jørgensen, 12,00. Laursen, 7,00. Otto Sørensen, 2,00.
Slagtere. P Christensen, 20,00. P Christensen, 26,00. Frandsen, 26,00. R Toft, 8,00.
Smede. Bech, 14,00. P C Christensen, $\frac{7}{6}$ 78, 50,00. Dahl, 10,00. C F Møller, 4,00. Poul Laursen, 5,00. Stymer, 24,00. Støckel, Klejnsmed, 24,00.
Snedkere. Jørgensen, 20,00. C Knudsen, 5,12. Emil Lorentzen, 11,00. Malling, 8,00. N Mosbech, 8,00. M Pallesen, 36,00. Philips, 15,00. Poulsen, 12,00. A Jensen Roed, 24,00.
Stenhuggere. Bove, 10,00. C Daniels, 16,00.
Strømpævæver. N Jepsen, 60,00.
Tøffelmagere. S Hansen, 11,00. Chr Mikelsen.
Tømremestre. N Kjælgård, 38,00. Casper Olesen, 5,00.

Direktion for Danmark: Vimmelskiftet 47, København.

Udvandrigsagenter. S Brøgger, 15,00. Søren Hansen, 40,00.

Uhrmagere. J P Mortensen, 46,00. J P Præstmark, $\frac{9}{7}$ 81, 56,00.

Uldspinder. F C Aasted, 18,00.

Vognmænd. Bruun, 12,00. Chr Bøjer, 18,00. P Friis, 10,00. H Gundersen, 18,00. P Christensen, 34,00. J M Marcussen, 12,00. N B Mikkelsen, 12,00. S Nielsen, 7,00. A Petersen, 20,00. N C Petersen, 28,00. S Willumnsen, 10,00. B Westergaard, 20,00.

Aars og Slet Herreder.

(Aalborg A. Kontor i Løgstør)

Kornum S. (308 Indb.) Løgstød S. (542) Næsberg S. (663) Vilsted S. (425) Vindblæs S. (389) Bjørnsholm S. (1635) Malle S. (266) Dele af Salling S. (hele S. 616), Onstrup S. (hele S. 337), Farstrup S. (hele S. 958), Lundby S. (hele S. 290), Hyllebjerg S. (hele S. 248) og Flejsborg S. (hele S. 242)

Sgnf. N Chr Petersen, Hyllebjerg, f. Hyllebjerg S. J L Christensen, Vester Ørbæk, f. Løgstød S. J P Axelsen, Gatten, f. Flejsborg S. P Chr Jensen Nør, Ø. Ørbæk, f. Kornum S. S N Sørensen, Sønderlade, f. Bjørnsholm s. S. O Mortensen, Ranum, f. Bjørnsholm s. S. A Nielsen, Malle, f. Malle S. S Eriksen, Vilsted, f. Vilsted S. R Madsen, Vindblæs, f. Vindblæs S. Th Nørgaard, Næsberg, f. Næsberg S. S Hedegaard, Hemdrup, f. Salling S. Th Overgaard, Braarup, f. Outrup S. L Bus, Risgaard, f. Farstrup S. Chr Andersen, Lundby, f. Lundby S.

Lærere. O P M Olesen, Malle. J H Sandvad, Farstrup. J C Christensen, Outrup. J C Jensen, Næsberg. Nørgaard, Kornum.

Vurderingsm. if. L. af $\frac{10}{3}$ 69. Propr. J Juul, Kornum. Propr. Wetche, Hornumbro. Grdejer N Sørensen, Sønderlade. For Kreditf. Propr. Helms, Waar. For Husmandskreditf. Propr. Juul, Kornum.

Sparek. Ranum Bys og Omegns Sparek., Ranum, alm. Sparekassef., Lærer Nørgaard, Ranum. forpl. med sin Underskr., $\frac{20}{10}$ 81.

Større Landejend. Waar, Farstrup S., 36 Td. Hrt., Helms. Krastrup Gods, s. S., 15 Td. Hrt., Oberstltn. Staggemejer. Bjørnsholm, Bjørnsholm S., 4 $\frac{1}{2}$ Td. Hrt., Kapt. i Sætaten H L D Thalbitzer, Livø, s. S., 17 Td. Hrt., Hofjægerm. v. Oppen-Schilden. Lundgaard, s. S., 29 Td. Hrt., Chr Bie. Holchsminde, Vilsted S., 16 Td. Hrt., J Hansens Enke. Hyllestedgaard, s. S., 13 Td. Hrt., Frk. Nyholm. En Gaard i Næsberg By, Næsberg, S., 26 Td. Hrt., R Willing. Næsberggaard, s. S., 15 Td. Hrt., J Chr Tvergaard. Kornum Vestergaard, Kornum S., 13 Td. Hrt., — — — Brøndumgaard, Salling S., 23 Td. Hrt., J C Nors.

Bager. P P Nielsen, Mølgaardsmølle, Lundby.

Handlende. Kbm. A Larsen, $\frac{22}{4}$ 82,

H Johansen, $\frac{5}{1}$ 74, E Holm, $\frac{14}{2}$ 85, Ranum. Detailh. J C Thomsens Enke, $\frac{10}{6}$ 81, Brøndum. J C Eggert, $\frac{12}{4}$ 81, Salling. P C Pederssn, $\frac{80}{3}$ 82, Ranum. J J Pedersen, $\frac{16}{9}$ 80, S C Christensen, $\frac{15}{11}$ 82, Overlade. S Simonsen, $\frac{21}{11}$ 81, Chr Mikkelsen, $\frac{27}{5}$ 84, Vilsted. P Larsen, $\frac{26}{7}$ 76, Kjølby. P Mortensen, $\frac{23}{2}$ 85, Staur. Høkere. N Christensen, $\frac{23}{4}$ 84, Th Bang, $\frac{21}{5}$ 84, Vindblæs. Chr Nielsen, $\frac{1}{4}$ 72, Vidderup. P Olsen Hansen, $\frac{14}{10}$ 82, Lundby. I Hansen, $\frac{22}{7}$ 84, J P Christensen, $\frac{20}{7}$ 85, H P Jensen, $\frac{2}{6}$ 75, Ranum. T Christensen, $\frac{9}{12}$ 82, Hyllebjerg.

Kroer. Munksgaard, $\frac{2}{6}$ 75, Ranum. C J Olsen, $\frac{16}{6}$ 84. Trind Kro.

Møllere og Maltgjørere. J P Nielsen, Mølgaardsmølle. J C Jensen, Lund Mølle.

Teglværker. Propr. Møller, Dybvadgaard. A Gade og P Fredsgaard, Lundby.

Løgten.

Postexp. Jernb.-St. Jernb.-Tel.-St. Skjødstrup S. Øster-Lisbjerg H. Randers A. $1\frac{1}{2}$ M. t. Rønde. Ad Jernb. 0,72 M. t. Hornslet, 1,38 M. t. Mørke, 0,78 M. (over Skjødstrup) t. Hjortshøj, 1,2 M. t. Lystrup, 2,04 M. t. Riis Skov, 2,46 M. t. Aarhus.

Øster-Lisbjerg og Sønderhald Herreder.

Hornslet S. (1644 Indb.) Dele af Skjødstrup S. (hele S. 1141), Hjortshøj S. (hele S. 565), Todbjerg S. (hele S. 1048), Skader S. (hele S. 300), Krogsbæk S. (hele S. 516) og Søby S. (hele S. 301).

Sgnrf. Grdejer K Jensen, Hornslet, f. Hornslet S. Grdejer Chr Rasmussen, Knagstrup, f. Søby S. A Sørensen, Grevelund, f. Skjødstrup S. Grdejer J Ravn, Karlby, f. Krogsbæk S. S P T Møller, Linaa, f. Todbjerg S.

Sgnf. og Lægds. J A Johansen, Hornslet, f. Hornslet S. S Laursen, Søby, f. Søby S. P Damsgaard, Skjødstrup, f. Skjødstrup S. S Udsen, Karlby, f. Krogsbæk S. Chr Nielsen, Bendstrup, f. Todbjerg S.

Lærere. Rasmussen og J Andersen, Karlby. Jessen, Søby. Kondrup, Skjødstrup. J Sørensen, Segalt. J Sørensen, Balle. J Chr Christiansen og Pedersen, Lærerinde M. Andersen, Hornslet. H Chr Christensen, Rodskov.

Sagf. R Andersen, Hornslet (se Annonceafd.).

Forligskommisionen. Apotheker J Klem, Hornslet, og Chr Drejer; Møde f. Hornslet og Omegn, Mandag Kl. 10.

Landvæsenkommisærere. Propr. Ostensborg, Vorre. Propr. Blach, Løgten.

Sparek. Sp.- og Laanek. f. Hornslet og Omegn, alm. Sparekassef., Hofjægerm. Baron Rosenkrantz, Balskov, Form., Sagf. Andersen, Mørke; Kass. kvitt. f. Afdrag og Renter i Foren. med et Bestmedl. for Indskud; Kontort. Fredag 1—9.

Forening. Sygef. f. Hornslet S., Sognepræst Smith, Form.

Livsforsikringsselskabet New-York,

Større Landejend. Stamhuset Rosenholm, Hornslet S., 207 Td. Hrt., H C O Baron Rosenkrantz. Bendstrupgaard, Todbjerg S., 14 Td. Hrt., Chr Gyberg Verner. Borupgaard, Krogsbæk S., 17 Td. Hrt., W Grooth. Vosnæsgaard, Skjødstrup S., 83 Td. Hrt., A V C Greve Knuth. Ny Løgten Kro, s. S. 17 $\frac{1}{2}$ Td. Hrt., M J Blach. Grevelund s S., 15 Td Hrt., A Sørensen. Skaarupgaard, Todbjerg S., 38 Td. Hrt., Risom.

Markeder. Ved Ny Løgten første Onsd. i hver Maaned Kreaturer.

Firma-Register.

Brødrene Thaanum, Hornslet, Kbmh., A Thaanum, $\frac{1}{10}$ 84.

Schou & Gliemann, Manuf.-Forretn., Rønde, Filial i Hornslet, $\frac{15}{10}$ 75.

Apotheker. J Klem, Hornslet.

Bagere. N Jessen, $\frac{1}{10}$ 83, I Jensen, $\frac{13}{2}$ 84, Hornslet. P A Verdich, $\frac{14}{8}$ 56, Karlby. Chr P Jensen, $\frac{23}{11}$ 83, Segalt. S Jørgensen, H P Sørensen, Skjødstrup.

Bødkere. Kajsen, Rodskov. Meyer, Hornslet. V Hein, Ny Løgten,

Dyrlæge. A L Rasmussen, Segalt.

Gjæstgivere og Kromænd. T Christensen, $\frac{20}{10}$ 78, Hornslet St. J P Pedersen, (till. Detailh., $\frac{7}{6}$ 72, Hornslet Kro. H I Knudsen $\frac{12}{7}$ 79, Løgten. Blach, 1862, Ny Løgten.

Handlende. Detailh. J Møller Andersen, $\frac{1}{10}$ 85, Rodskov. Frk H K Bjerregaard, $\frac{24}{40}$ 78, S Christensen, $\frac{16}{10}$ 84, J Larsen, $\frac{20}{6}$ 82, I Christensen, $\frac{20}{1}$ 71, Eskerød, V Christiansen Bay, $\frac{14}{8}$ 84, O Jacobsen Kjeldsen, $\frac{27}{10}$ 81, Kradsberg, A Jensen, $\frac{9}{2}$ 84, Gjertrud J M Jørgensen, $\frac{22}{12}$ 82, S Thomassen Westergaard, $\frac{20}{9}$ 82, Hornslet. N Hansen Guldmann, $\frac{17}{2}$ 83, H Varming, $\frac{9}{11}$ 80, Tendrup. R Sørensen, $\frac{21}{6}$ 80, Søby. S M Pedersen, $\frac{20}{11}$ 84, K H Christensen, $\frac{2}{9}$ 83, Karlby. M Hansen, $\frac{22}{12}$ 82, E A Løgstrup, $\frac{29}{6}$ 82, A N Ostenfeldt, $\frac{22}{4}$ 80, S Møller Pedersen, $\frac{20}{4}$ 84, A Smith, $\frac{27}{16}$ 69, Skjødstrup. J Chr Henriksen, $\frac{20}{6}$ 80, Vorre. Høkere. J Emanuelsen, $\frac{17}{1}$ 83, Tendrup. N Thomsen, $\frac{11}{8}$ 68, Segalt.

Karretmagere. J Prætorius, Karlby. Jensen, Tendrup. A Overgaard, Ny Løgten. C Møller: Skjødstrup. J Svenningsen, Segalt. P Nielsen, Vosnæsgaard.

Maskinbygger. J Nielsen, $\frac{20}{1}$ 84, till. Snedker, Segalt.

Malere. E Sørensen, Skjødstrup. L M Larsen, $\frac{9}{11}$ 84, Karlby.

Murere. R Knudsen Nielsen, $\frac{9}{2}$ 84, N Jespersen, Hornslet. H Pedersen, $\frac{23}{11}$ 83, Rosenholm. A Ryssel Thomsen, $\frac{22}{1}$ 84, Balle. I Chr Sørensen, $\frac{30}{11}$ 83, Karlby. F Rodskov, N Sørensen, Ny-Løgten.

Musiker. J Sørensen, Segalt.

Møllere. R P Hansen Høy $\frac{3}{5}$ 84, Tendrup. J Mogensen Jensen, $\frac{23}{11}$ 83, Rosen.

holm. P Hansen Bach, $\frac{13}{11}$ 83, Rodskov. A Vognsen Møller, $\frac{9}{3}$ 82, Linaa. S Jørgensen, $\frac{10}{7}$ 79, J Jørgensen Udsen, $\frac{11}{10}$ 66, Shjødstrup. Chr P Jensen, $\frac{22}{3}$ 70, Segalt.

Sadelmagere. Christensen, Rodskov. S Petersen, Ny Løgten. J Gang, Skjødstrup.

Skrædere. P Jensen, $\frac{14}{7}$ 83, J P Nielsen, $\frac{1}{11}$ 83, Hornslet. A S Just, A Laursen, $\frac{18}{13}$ 83, Skjødstrup. N Jensen, Karlby.

Skomagere. N Andersen, $\frac{24}{12}$ 56, Karlby. Mogensen, Rasmussen, C Taube, $\frac{10}{12}$ 84, Hornslet. J Gang, A Jacobsen, $\frac{2}{11}$ 83, S Nygaard, Skjødstrup.

Slagtere. E Jensen, E Petersen, Skjødstrup.

Smede. N Christensen, Vosnæsgaard. O J Justesen, Segalt. M Nielsen, Skjødstrup. Madsen, Kradsbjerg. Frederiksen, Tendrup. Knudsen, Hornslet. P Jørgensen, Eskerød. R Rasmussen, Karlby. P Nielsen, Linaa.

Snedkere. J Nielsen, $\frac{22}{1}$ 84, Segalt. A Nielsen, Kradsbjerg. Pedersen, Rodskov. Jørgensen, Rasmussen, Nielsen, Hornslet. N P A Mikkelsen, $\frac{23}{11}$ 85, Skjødstrup.

Teglværker. Rosenholms Teglværk, Ejeren af Rosenholms. Sophie Amaliegaards Teglv., Forp., P Kastrup. Balle Teglv., F Holste. Aastrup Teglværk Kbm. Meden i Aarhus.

Tømrere. E Rasmussen, R Phillip, Segalt. Godtfred Aug. Hellmund, $\frac{22}{1}$ 84, Rosenholm. R A Rasmussen, $\frac{14}{9}$ 83, Hornslet. N Nielsen, Karlby. H Nielsen, P Jørgensen, Studstrup. J Jensen, $\frac{10}{8}$ 85, E Rasmussen, $\frac{23}{11}$ 83, Skjødstrup.

Uhrmager. J Hansen, Skjødstrup. P Andersen, Rasmussen, Hornslet.

Løkken.

Postexp. Tel.-St. med indskr. Dagti. Furreby S., Børglum H., Hjørring A. 2 $\frac{1}{2}$ M. t. Hjørring.

Børglum Herred.

(Hjørring A. Kontor i Hjørring.)

Vrensted S. (1267 Indb.) Dele af Furreby S (hele S. 1027), Lyngby S. (hele S., 274) og Børglum S. (hele S. 1323.) Toldindt. i Løkken Tolddist. i 1895 var 5,753 Kr. 44 Ø. I Distr. høre hj. 6 Fartøjer med $94\frac{1}{2}$ Tons Dr.

Sgnrf. Godsforv. H Petersen, Børglumkloster, f. Børglum-Furreby S.

Sgnf. og Lægds. Grdejer J Madsen, Vittrup, f. Børglum S. Husejer A Larsen, Furreby. Hum. N M Mikkelsen, Lyngby. Grdejer A Jensen, Nørgaard, f. Vrensted S.

Lærere. J C Pedersen, Furreby. Christensen, Lyngby. T C Sørensen, Børglum ø. Sk. Wilken og Olsen, Børglum v. Sk. Forsikringselsk.'s Agent. Toldmedhj. Rasmussen, f. Forsikr.- Selsk. Skjold.

Sparekasse. Sp.- og Laanek. for Løkken og Omegn, alm. Sparrekasseforretn.; Best.: Godsforv. H Petersen, Børglumkloster, Sgnf. N Mikkelsen, Lyngby, Grdejer P

Direktion for Danmark: Vimmelskiftet 47, Kjøbenhavn.

Nørsgaard, Stavad, C Dige, V Borup, Ingstrup, C Nielsen, V.- Hjernitslev, Sgnf. A Jensen, Nørsgaard, Vrensted, Kbm. T Larsen. og M Mortensen, Garver Winther, Løkken; et Medl. af Dir. og Bogh. J C Jepsen, Løkken, forb. i Foren. Kassen.

Markeder. I Løkken Fredag efter 2. Mandag i Oktbr. Kreaturer.

Apotheker. A Kattrup.

Bagere. Fr Kassow, $\frac{19}{6}$ 64, J C Reffs, $\frac{28}{1}$ 74, S Christensen, $\frac{21}{11}$ 77. Chr Nielsen Gade, $\frac{9}{1}$ 74, Løkken.

Brændevisbrænder. J Nielsen (Sønder-skovgaard), $\frac{7}{8}$ 75, Løkken.

Bundtmagere. F C C Andersen, $\frac{23}{4}$ 74, P Nielsen, $\frac{10}{10}$ 83, Løkken.

Gjæstgivere. S Chr Nielsen, $\frac{29}{8}$ 74. A Andersen, $\frac{15}{9}$ 83, Løkken.

Handlende. Kbm. M Mortensen, $\frac{31}{10}$ 68, T Larsen, $\frac{29}{10}$ 65, Chr A Andersen, $\frac{2}{8}$ 67, P M Asp Geertsen, $\frac{9}{9}$ 75, L Thomsen, $\frac{26}{10}$ 80, I I Svendsen, $\frac{1}{7}$ 83, Løkken. Detailh. J Andersen, $\frac{1}{5}$ 84, N Jensen, $\frac{3}{5}$ 66, Vrensted Mark. P Møller Jacobsen, $\frac{14}{6}$ 82, Chr M Nielsen, $\frac{10}{4}$ 82, Løkken. N P Larsen, $\frac{20}{6}$ 73, Vittrup. H P Hansen, $\frac{1}{8}$ 79, Lyngby. A V Qvistoff. $\frac{1}{4}$ 83, Børglum. Høkere. Gade Chr Nielsen, $\frac{10}{5}$ 56, Vrensted. G N Christensen, $\frac{10}{10}$ 83, Løkken.

Jernstøber. G P Larsen, $\frac{10}{4}$ 52, Løkken.

Møllere. N Mikkelsen, $\frac{21}{6}$ 70, Skjødstrup. A Sørensen, $\frac{13}{3}$ 78, P S Larsen, $\frac{17}{8}$ 72, Furreby. M Chr Nielsen, $\frac{2}{2}$ 78, Vittrup Mølle. Chr Christensen, Vrensted Interesentskabs Møllebrug, $\frac{19}{2}$ 69, Vrensted. C Thomsen, $\frac{19}{6}$ 72, Løkken.

Rebslagere. H M Madsen, $\frac{6}{8}$ 81, T Chr Madsen, $\frac{7}{8}$ 77, Neve, $\frac{16}{6}$ 72, P A Andersen, $\frac{10}{3}$ 66, Løkken.

Sadelmager. G Holmen, $\frac{24}{5}$ 47, Løkken.

Løsning.

Jernb. St. Jernb.-Tel.-St. Løsning S., Hatting H., Vejle A. Ad Jernb. 1,7 M. t. Horsens, 1 M. (over Hedensted) t. Daugaard, 2,5 M. t. Vejle. Se Horsens.

Maaløv.

Jernb.- St. Jernb.-Tel.-St. Maaløv S., Sinsørum H. Kbhvns A. Ad. Jernb. 0,4 M. t. Ballerup, 0,7 M. t. Vexø, 1,7 M. (over Stenløjse) t. Ølstykke, 2,8 M. t. Frederikssund. Se Frederikssund.

Maarslet.

Jernb.-St. Jernb.-Tel.-St. Maarslet S., Ning H., Aarhus A. Ad. Jernb. 0,35 M. t. Gundestrup, 0,54 M. t. Tranbjerg, 1,12 M. t. Viby, 1,76 M. t. Aarhus, 0,34 M. t. Beder, 0,65 M. t. Malling, 1,2 M. t. Assedrup, 1,77 M. t. Odder. Se Aarhus.

Maarum.

Jernb.-Holdepl. Maarum S., Holbo H., Frederiksborg A. Ad. Jernb. 0,4 M. t. Saltrup, 0,8 M. t. Græsted, 0,7 M. t. Kagerup, 0,9 M. t. Gribø, 1,2 M. t. Kildeportus,

1,6 M. t. Slotsavillonen, 1,8 M. t. Frederiksborg (Hillerød.) Se Helsingø.

Malling.

Jernb.St. Jernb.-Tel.-St. Malling S., Ning H., Aarhus A. Ad. Jernb. 0,55 M. t. Assedrup, 1,12 M. t. Odder, 0,31 M. t. Beder, 0,65 M. t. Maarlet, 1 M. t. Gundestrup, 1,19 M. t. Tranbjerg, 1,77 M. t. Viby, 2,41 M. t. Aarhus. Se Aarhus.

Mariager.

Postexp. Tel.-St. med indskr. Dagti. Kjøbstad med 746 Indb.. Onsil H., Randers A. $\frac{13}{4}$ M. t. Hobro. Ejendommenes Assuranceværdi 718,762 Kr. For 1886 udgjør Formueog Lejlighedsskatten 153,950 Kr., Skattgætt. $\frac{4}{2}$. Indtægterne ved Toldestedet i 1885-86 udgjorde 17,048 Kr. 46 I Tolddistr. høre hi. 8 Sejlskibe med $97\frac{1}{2}$ Reg. Tons Dr., 1 Dpsk. med $14\frac{1}{2}$ Tons Dr. samt 137 Raaude med under 4 Tons Drægtighed.

Borgmester-, Byf.- og Byskr.- samt Herredskont. (f. Onsil og Gjerlev H.) aabent 8—4. Retsdag Onsdag Kl. 10.

Toldkont. aabent 9—12 og 2—7.

Byraadet. Borgm., Form., Konsul Sorvad, Prok. Bredstrup, Partik. Jacobsen, Uhrm. Seidelin, Kbm. Enevoldsen, Dyrnlæge Lundqvist og Bødker Andersen.

Kæmner. M C Christensen, Kontortid 10—12.

Lærere. Jacobsen, 1550. R F Schjelde, 1700.

Lægdsm. Politibetj. J Jørgensen.

Sagf. Prok. Bredstrup, Kontortid 9—12 og 2—7, 2800. Sagf. Blegvad, Kontortid 9—12 og 2—6, 4000.

Branddir. N W Jensen.

Randers Amts Pleje- og Arbejdsanst. Inspektion: Borgmester Wineken, Form. Distriktslæge Liebe, Konsul Sorvad, Dyrnlæge Lundqvist, Bogh. og Kass. A F Kjær, Forv. og Økonom.

Forlagskommissionen. Konsul Sorvad og Propr. Riegels.

Konsul. Kbm. C W Sorvad, svensk-norsk Vicek.

Havnefoged. Skomager P Holm.

Vejer, Maaler og Vrager. Uhrmager Seidelin.

Dampskibsexpeditor. O H Guldbergs Enke for det forenede Dpskselsk.

Sparek. for Mariager Kjøbstad og Omegn, Kontortid Lørdag 11—12; Konsul Sorvad, Form.; Prok. Bredstrup, Kass.

Forsikringselskabs Agenter. Livsfors.- og Forsørgelsesanst. af 1871, Sagf. Blegvad. Det kgl. oktr. alm. Brandass.-Komp. for Varer og Effekter, Fuldm. Jensen. Det gjensidige Brand- og Livsfors.-Selsk. Danmark. Ny jydsk Kjøbstadkreditf., Forsikr. mod Haglskade i Jylland og det danske Hedeselsk., Prok. Bredstrup. Kreaturfors. for Kongeriget Danmark, Dyrnlæge Lundqvist. Livsfors.-Selsk. New York, Boghldr. Hornum. Forsikr.-Selsk. Skjold, Apotheker Chr Meyer.

Livsforsikringselskabet New-York,

Foreninger og deres Formænd. Mariager Læsef., Distriktslæge Liebe. Vaabenbrødre-afld., Skræder Sørensen. Borger- og Haandværkerf.'s Syge- og Begravelsek., Prok. Bredstrup. Mariager Understøttelsesf., Kbm. D P Gassum, Kass. Handelsf., Konsul Sorvad. Good Templars, N P Rank, Sekr. Borgerf., Farver N Lange. Klubben, Sagf. Blegvad.

Markeder og Torvedage. Onsdag efter 1. Søndag i Fasten Kreaturer; Onsdag efter Paaske Heste og Kvæg; 2. Tirsdag i Juli Kreaturer; Torsdag efter 1. Mandag i Oktbr. Kvæg og Faar; Onsdag efter 1. Mandag i Novbr. Kreaturer. Torvedag hver 3. Torsdag.

Apotheker. S Lottrup, 2,800.

Bagere. L C Haslund, $\frac{29}{5}$ 52, 1,300.

Møller, $\frac{10}{12}$ 60, 600.

Blikkenslager. Schwartz, $\frac{26}{10}$ 79, 400.

Brygger. Chr Christensen, $\frac{13}{6}$ 85, 1,200.

Brændevinsbrænder. C W Sorvad, $\frac{1}{7}$ 56, 5,600.

Bødker. C Andersen, $\frac{27}{5}$ 73, 650.

Dyrlæge. C Lundqvist, 1,300.

Farver. N Lange, $\frac{27}{5}$ 73, 1,100.

Gjæstgivere. S Jensen, Reddersens Hotel, $\frac{1}{4}$ 84, 2,000. Chr Christensen, $\frac{17}{3}$ 85, 1,200.

Handlende. Kolonialvareh. M C Christensen (till. Produkter og Korn), $\frac{1}{6}$ 65, 1,600. Enevoldsen & Jakobsen (till. Produkter og Korn). A Enevoldsen, $\frac{15}{10}$ 67, 3,200. D P Gassum, $\frac{9}{11}$ 78, 1,500. A Harder (till. Manuf. og Isenkr.), $\frac{1}{11}$ 77, 2,100. Petersen & Crøyer (till. Produkter, Korn og Tømmer). A P Petersen, $\frac{24}{11}$ 68, 3,000. N Schmidt (till. Manuf. og Isenkr.), $\frac{16}{12}$ 68, 2,500. C W Sorvad (till. Produkter, Korn og Tømmer), $\frac{1}{7}$ 56, 5,600. Manuf.- og Galanterih. N Petersen, $\frac{19}{10}$ 73, 2,500. Bog- og Papirh. O H Guldbergs Enke ved O Hornum $\frac{19}{5}$ 55, 1,200. Industri- magasin. E Hastrup, $\frac{27}{6}$ 82, 1,400.

Hattemager. C Jensen, $\frac{18}{5}$ 36, 650.

Hjul- og Kæremager. N Jensen, $\frac{29}{8}$ 82, 1,000.

Kalkbrænder. C W Sorvad.

Kobbersmed. M A C Dyhrberg, $\frac{1}{9}$ 81, 1,000.

Kunstdrejer. M Bering, $\frac{5}{3}$ 85, 300.

Malermestre. J A Christensen, $\frac{11}{3}$ 66, 300. Mulstrup, $\frac{27}{8}$ 60, 700.

Murermester. N Holm, $\frac{17}{8}$ 53, 1,000.

Møller. C Rasmussen, $\frac{13}{2}$ 79, 800.

Rebblager. G J Funder, $\frac{5}{10}$ 83, 1,000.

Sadelmagere. J Seeman, $\frac{4}{2}$ 59, 1,400. S Christensen, $\frac{29}{9}$ 55, 300.

Skomagere. F A Müller, $\frac{30}{7}$ 52, 800. F A Gravengaard, $\frac{22}{2}$ 77, 700. B Christensen, $\frac{29}{10}$ 71, 900. V Christensen, $\frac{22}{9}$ 79, 500. P Holm, $\frac{4}{2}$ 46, 300.

Smede. N Andersen, Klejnsmed, $\frac{30}{8}$ 79, 700. J Andersen, Grovsmed, $\frac{26}{10}$ 71, 1,600.

Snedkere. N Haslund, $\frac{6}{6}$ 79, 1,000. N Bendtsen, $\frac{11}{4}$ 53.

Skrædere. Th Sørensen, $\frac{27}{10}$ 58, 1,100. P C Jensen, $\frac{29}{3}$ 82, 900.

Slagtere. R J Jacobsen, $\frac{16}{6}$ 65, 400. C Christensen, $\frac{27}{8}$ 82. Bihrmann.

Uhrmagere. Th Seidelin, $\frac{12}{6}$ 58, 900. O W Frelsen, $\frac{21}{4}$ 82, 600.

Værtshusholdere. A C Dyrberg, $\frac{9}{7}$ 53, 1,000. J Chr Petersen, $\frac{4}{6}$ 75, 1,000. J C Schmidt, $\frac{9}{6}$ 58, 1,400.

Onsild Herred.

(Randers A. Kontor i Mariager)

Mariager Lands (827 Indb.) Falslev S. (389) Hem S. (940) Rem S. (270) Svenstrup S. (310)

Sgnf. og Lægdsn. N Madsen, Falslev. M Sørensen, Hem. N Madsen, Fjeldsted. N Andersen, Hou. J Jensen, Sem. N C Mikkelsen, Gunderup. N A Nielsen, V.-Tørslev.

Lærere. P C Lassen, Falslev. Knudsen, Skrødstrup. Jfr. Knudsen, Edderup. Meyer, Fjeldsted. J J Svendborg, Svenstrup.

Forligsmæglere i Tyendesager: Sgnf. M Sørensen, Hem, f. Hem og Sem S. Grdm. N Kaels, Hedegaarden, f. Mariager Lands. Godsejer Brask, Kjellerup, f. V.-Tørslev og Svenstrup S. Propr. C Glenstrup, Ballegaard, f. Falslev og Vindblæs S.

Sparek. f. Falslev-Vindblæs S., N Madsen, Kass., Falslev.

Brandforsikringsselsk. Jylland, Propr. Aarup, Distriktsforst., Svenstrup Hovgaard. **Aktieselsk.** Cimbria, Cementfabrik og Kridtslemmeri, Møller, Best., Cimbria.

Større Landejend Mariager Kloster, Mariager Lands., 36 Td. Hrt., Khrinde Grevenop-Castenskjold, Forp. Hintz, Kjellerup, Svenstrup S., $\frac{32}{8}$ Td. Hrt., Godsejer Brask.

Bødker. G Ankerstjerne, Cimbria.

Marketender. Larsen, Cimbria.

Møllere. Chr Jensen, Maren M. N Andersen, Hou M. Kjeldsens Enke, Tuus M. N Møller, Skrødstrup M. N Møller, Svenstrup M. N Nielsen, Kjellerup M.

Mariebo.

Postkont. Jernb.- St. Tel.-St. med fuldst. Dagtj. Købstad med 2403 Indb., Musee H. Mariebo A. Ad Jernb. 1,2 M. t. Saxkjøbing, 1,1 M. t. Ryde, 2,1 M. t. Søllested, 0,8 M. t. Bursø, 1,2 M. t. Holeby, 1 M. t. Bandholm. Toldindt. f. Mariebo med Bandholm vare i 1885 80,593 Kr. 94 Ø. I Tolddistr. vare hj. 59 Fartstjer og Baade med 1688 Tons Dr., deraf 4 Dpsk. med 585 Tons, samt 9 ikke maalte Baade.

Borgm.-, Byf- og Byskr. samt Birkekant. (f. Mariebo Birk) Kontortid 8—1 og 2—5. Fuldm.: Exam juris Waarsøe og Exam juris P de Fønss.

Postkont. aabent 8—3 og 6—8.

Telegrafkont. aabent om Sommeren fra 7, om Vinteren fra 8 Morgen til 9 Aften.

Toldkont. aabent 8—12 og for Brænderisedler 3—5.

Direktion for Danmark: Vimmelskiftet 47, Kjøbenhavn.

Amtstuen. Kontortid 8—1 og 3—6. Fuldm. Petersen.

Byraadet. Borgm., Form., Sagf. E Kjær, Gross. E Gommesen, Tømrerm. C P Jørgensen, Provst V Jørgensen, Kbm. J Nielsen, Kbm. F Schoppe, Postm. Thams, Smedem. Høyer, Kbm. S A Jensen. Kæmner J Waarsøe Sekretær.

Kæmner. Exam juris J Waarsøe.

Forligskommissionen. Mægler Eggert C Hansen, Mariebo, og Grdejer N Madsen, Fjelde.

Sagf. Chr E Gulmann, E J A Kjær, H P A H Mouritzen og Aug Korup.

Lærere. Kateket F J W Lange, Førstel., Willert og Olesen, Lærere, Frk. Mertens Bergstrøm, Lærerinde, Borgersk. Kruse, Førstel., Fleischer, Lærer, Frk. Dohm, Lærerinde, Almuesk.

Vurderingsm. if. L. ¹⁹/₃ 69; Landinsp. Schebye, Murerm. Mertins og L Qvidde, Tømrerm. C P Jørgensen, Garver C C Mogens. If. L. ²⁵/₃ 72; Kbm. P Suhr, Landinsp. Schebye, Vognm. R Pedersen-Ugleholt; Dampmøller Saunte, Suppleant.

Vejer, Maaler og Vraget. Kbm. Mow.

Landinsp. Chr Schebye.

Mæglere. Kbm. G Osborn og Joh Schoppe, Varemæglere.

Translater. Lærer Willert i Engelsk.

Banker og Sparek. Diskonto- og Laaneb. i Mariebo, Kontortid 10—12. Tirsdag og Fredag ⁹/₂—12. Best.: Sagf. E Kjær Forretningsf. og Kass., Agent C A Qvade, Kbm. J Nielsen og Fabr. J Lange; Bogh.: Mægler Osborn; I Nielsen underskr. i Forretningsf.'s Forfald; Forretningsf. og Bogh. i Forening forb. Banken. Lollands Spare-, Laane- og Diskontob., Kontortid 9—12 og 2—5, Sagf. Chr Gulmann, Agent.

Forsikringselskabs Agenter. Livsfors. og Forsørgelsesanst. af 1871, Sagf. Chr Gulmann. Commercial Union London, Kbm. L W Michaelsen. Lolland-Falsters Stifts og Langelands Kjøbstæders Brandforskr.-Selsk. og Livsforsikringselsk. Hafnia, Mægler E C Hansen. Brandfors.-Selsk. Union, Kbm. N T Justesen. Livsforsik.-Selsk. New-York og Magdeburger Brandfors.-Selsk., Kbm. Joh Schoppe. Brandfors.-Selsk. Danmark, Amtstuefuldm. Petersen. Det kgl. oktr. alm. Brandass.-Komp. for Varer og Effekter, Kbm. J N Lunddahl. Schweizisk Forsik.-Selsk. mod Ulykkestilf., Winterthur, Mægler G Osborn. Fors.-Selsk. Skjold, N Birkedahl.

Foreninger og deres Formænd. Industrif., Mægler E C Hansen. Musikf., Organist Hoffmann. De danske Vaabenbr.'s Afd. f. Mariebo og Omegn Kapt. Braundir. Dorph. *Større Landejend.* Skovnæs, 30 Td. Hrt., Justitsraad H Meincke.

Markeder. Tirsdag i 2., 4. og 6. Uge i

Fasten samt 13. Juni Heste og Kvæg, 30. Oktbr. Heste.

Firma-Register.

J R Deins Bogh., Bog-, Papir- og Galanterih., S Chr Dein, ³/₇ 82.

W & M Ellers Bryggeri og Maltgjøreri, W E L Eller.

Brødr. Henrichsen, Kbmh., F E F Henrichsen og E J Henrichsen, ²⁴/₁₀ 66.

D Holschers Enke, Blikkensl., J S Meisner, f. Bott, ¹¹/₁₁ 82.

J C Krøyer, Snedker, Snedker J C Krøyers Enke, M Krøyer, f. Hansen, Fuldm. J F Krøyer, ¹¹/₃ 78.

H P Lunddahl, Kbmh., Brændevinsbrænderi og Avlsbrug, Kbm. H P Lunddahls Enke, M Lunddahl, f. Lund, Fuldm. A C J Schwabe modt. og kvitt. for ethvert Firmaet tilk. Beløb, og Enkens Lavværg Agent C A Qvade har Generalfuldm. til at udstede, trassere, akceptere og endossere Vexler og til at modt. og kvitt. for ethvert Firmaet tilk. Beløb, ³/₆ 78.

Mariebo Dampmølle, Mølleindustri og Bageri m. m., Best.: Agent, Kbm. C A Qvade, Form., Sagf. E Kjær, Viceform., Kbm. C A Otto og Forp. J Petersen, Mariebo Ladegaard; Forretningsf. R Wilhjelm, der underskr. i alle Driften vedr. Forh.; til Vexler fordres Form.'s Underskr., paraf. af Forretningsf., til andre Disp. Underskr. af Form. og to Bestmdl., ²⁹/₆ 86.

Mariebo Svineslagteri, Svineslagteri, Joh Chr L Hamann og A Wærum, hver af Delt. underskr. Firmaets Navn, dog fordres til vigtigere Transaktioner begge Delt.'s Navne, ⁵/₉ 86.

Mariebo Trælsth., Kbm. S A Jensen og V Lampe, Agent C A Qvade og H A Roug samt Tømrerm. C P Saunte, ⁸/₃ 75.

Mariebo Trævarefabrik, Træskæreri og Forf. af Smørtræer m. m., Høker J P Jensen, Kbm. S A Jensen, Fabr. T E Landsberg, Kbm. J Nielsen, Th Petersen, Agent C A Qvade, C A Schwabe, Mariebo, og Gross. C P Saunte, Kbhvn.; alle Delt. berett. til at underskr. Firmaets Navn, men i Vexelforh. kunne alene Agent C A Qvade og Kbm. S A Jensen forpl. Firmaet, Forretningsf. R Birkedahl, ²⁹/₁ 86.

Mariebo Uldtrikotage- og Garnforretn., Husejer O Chr Andersen af Thulstrup i Ikast S.; den ansv. Delt. er uberett. til at underskr. i Firmaets Navn, men har befuldm. J P Fenger Jensen hertil.

Michaelsen & Komp., Detailh., B H A Michaelsen; Fuldm. L W Michaelsen berett. til at underskr. paa Firmaets Vegne, ²⁹/₂ 86.

Nielsen & Søn, Detailh., Detailh. R Nielsen, Best.: Fr G Nielsen, ¹⁵/₆ 82.

Pentz Møllers Eftf., Manufakturh., I K Haunstrup, Fuldm. L P Møller, ⁹/₃ 86.

Livsforsikringselskabet New-York,

- C A Qvade, Agent og Kbm., Agent C A Qvade, Fuldm. C J Qvade, ²³/₇, 77.
- Lauritz Schrøder, Mariebo Kbmh., J L Schrøder, ³/₈, 78.
- Schrøder & Nielsen, Kbmh., L Schrøder og J Nielsen, ⁴/₁₁, 68.
- Vulkan, Maskinfabr., Jern og Metalstøberi, Gross. J Jensen, Kbhvn., og Fabr. J Jensen, Mariebo; i Vexelforh. udkr. begge Delt.'s Samtykke, ellers er hver af dem bem. til at forpl. Firmaet, ¹⁰/₈, 86.
- Apotheker.** T A V Ruge, 373,75.
- Arkitekter.** C Brandstrup. P Jørgensen, 105,00.
- Avis.** Joh Dein, Red. og Udg. af „Lollandsposten“, 103.
- Bagere.** Bouschinger, ³⁰/₁₂, 47, 112,88. P Chr Hermansen, ¹²/₄, 82, 51,50. J Hoff, ¹⁴/₅, 80, 80,50.
- Blikkenslagere.** Lang, ¹²/₁₁, 45, 21. Holschers Enke, ¹²/₈, 49, 113,36.
- Barberer.** Allert, 16,00. Corelly, 10,52. Klein, 148,75.
- Bogbindere.** Nielsen, 10,48. Uldahl, ³⁰/₁₁, 47, 36,64.
- Bogtrykker.** J Dein, Redaktør, 105,00.
- Bomuldsvævere.** Petersen-Røed, ²⁹/₆, 47. H P Ram Røed, ²³/₁₂, 46.
- Bryggere.** Eller, ¹³/₁₁, 76, 86,25. Chr Jørgensen, 63,00. N Olsen, 109,20. Petersen, ²⁶/₁₁, 53, 72,96.
- Brændevinsbrænder.** H P Lunddahls Enke, ⁹/₁₀, 51, 287,00.
- Bundtmager.** P Reiter, ²/₃, 63, 26,28.
- Bødikere.** Hansen, ²⁷/₁₁, 65, 18,76. M P Rasmussen, 16,00.
- Drejer.** P C Hoff, ²⁹/₄, 72, 97,75.
- Farvere.** Asmussen, 68,24. Gerritz, 126,00.
- Fotografer.** Bodemann, 169,40. Larsen.
- Gartnere.** H Harries. Ebbesens Enke, 123,76.
- Garvere.** Gowertz, ²⁹/₁₀, 70, 121,92. C Mogensen, 334,24. J C Petersen, ³¹/₃, 58, 161,00.
- Gasmester.** S Hansen, 57,50.
- Gjæstgivere.** N Christensen (Jernbanerestaurationen), ³¹/₁₀, 80, 93,24. R P Christensen, 36,76. J Hansen, ⁹/₁₀, 78, 108,80. R Hansen, ⁸/₁, 76, 84,00. H P Hansen, 69,88. J Jensen (Søro), 118,16. N F Justesen (Restauratør paa Jernbanegaarden), 42,00. H P Mortensen (Sølyst). P Olsen (Gjæstgivergaarden), ³⁰/₄, 75, 315,00.
- Glarrestre.** Bjørn, ³¹/₃, 58, 65,48. R Larsen, 47,84.
- Guldsmed.** Qvade, ²/₁, 40, 115,00.
- Handlende.** Grosserer: Gommesen, Korn, ¹³/₄, 69, 260,00. Kolonialh.: Carl Andersen. V Christensen, ¹/₈, 71, 341,50. Brødrene Henrichsen, E Henrichsen, 345,00, og F Henrichsen, till. Korn og Produkter, 345,00, ¹⁵/₁₀, 66. Svend Haagensen, till. Korn og Produkter, ¹²/₅, 81, 172,50. H P Høffert, ¹⁰/₅, 81, 46,00. Carl Jensen, 46,00. Sophus A Jensen, till. Korn og Produkter, ²⁹/₄, 71, 367,41. J M Jørgensen, ¹⁴/₁₀, 59, 237,00. L W Michaelsen, till. Korn og Produkter, ⁹/₈, 78, 375,08. Hans Nielsen, till. Korn og Produkter, ⁸/₅, 80, 172,50. Nielsen & Søn, Rasmus Nielsen, ⁹/₅, 82. A Olsen, 129,24. C A Otto, till. Herreekviperung, ⁹/₁₂, 70, 276,00. P Petersen, till. Gjæstgiver, ¹⁹/₁₁, 75, 80,00. Poulsen. C A Qvade, Agent, till. Korn og Produkter, ⁴/₁₂, 43, 862,50. Røepstorff, till. Korn og Produkter samt Manuf., ⁵/₇, 55, 41,00. Rolin, ²⁰/₁₁, 58, 11,88. F Schoppe, ⁹/₈, 65, 541,00. Schwabe, 105,00, Kapt. L Schrøder, ¹²/₁₁, 45, 349,48. J Schrøder, ¹/₈, 78, 943,72. K Suhr, 134,76. L Theilsen, ¹²/₈, 66, 2,00. Agentur & Kommissionh.: M Knudsen, 143,75. Manufakturh.: W Jensen, ¹⁶/₁₀, 80, 236,24. Orla-Møller. Th Petersen, ²/₈, 70, 551,08. Pentz-Møller, ²⁹/₄, 69, 861,56. CA West, 81,36. Bog- og Papirh.: Olsen, ²/₁₁, 80, 258,75. S Chr Dein, ²⁹/₅, 82, 105. Farveh. Schrøder & Nielsen, till. Papir og Tobak, J Nielsen, ²/₁₁, 68, 345,00. Tømmerh. V Cruse, ¹/₉, 59. Detailh. H P Hansen, Viktualiehandel, ¹/₈, 72, 51,50. Justesen, Ølh., ²⁶/₈, 72. Modehandlerinder Fru Bergstrøm. Søstrene Henrichsen. Frk Polly Schultz. Melh. Christoffersen, 207,00. H Christensen. R Christoffersen, 210,00. Fiskeh. Hans Larsen. **Handskemagere.** Nielsen, ²⁹/₁₁, 49, 12,72. Hansen.
- Hattemagere.** Lange, ²⁹/₈, 48, 143,75. Nielsen. P Reiter, ²⁶/₁₁, 53, 86,25.
- Hesteslagter.** Dencker.
- Jernstøbere og Maskinfabrikanter.** C P Jørgensen, till. Tømrermester, ¹⁰/₈ & ¹¹/₂, 79, 258,75. Jensen (Firma Jensen & Tersling), ²⁵/₁, 82, 255,04.
- Kobbersmed.** J O Lang, 92,00.
- Konditorer.** G A Carlberg, ⁹/₄, 82. Fru Henriksen.
- Kurvemagere.** Petersen, 34,50. J Rasmussen, ¹⁷/₁₁, 70.
- Malere.** Hay, ²⁴/₁₁, 77, 34,50. Henningsen, ²³/₄, 72, 92,00. Nicolaisen, ²⁵/₃, 78, 15,72. Schultz, ²⁸/₁₂, 61, 121,16.
- Murermestre.** Christensen, ⁸¹/₃, 77, 45,80. Jørgensen, ³⁰/₈, 58. J Lindhardtzen, ¹⁷/₈, 71, 49,64. Mertins, 15,72. F Nielsen, 16,16. Qvidde, ²⁸/₁₂, 61, 42,00.
- Møllebygger.** Nielsen, 28,50.
- Nagelsmed.** Meyer, ²⁸/₁₂, 61.
- Pottemager.** Koretke, ¹³/₉, 53, 57,50.
- Rebslagere.** Albertsen, ³¹/₃, 58, 82,16. Gluud, ¹⁹/₁, 79, 86,64.
- Sadelmagere.** Bruhn, ²/₁₂, 50, 15,72. Flemmingsen, ⁹/₈, 70, 40,25. Holm, ³¹/₃, 73, 48,56. Lange, ²/₁₂, 50, 143,75. Møller, ¹⁴/₁₂, 68, 69,00. C Pedersen, ³⁰/₁₂, 47, 1400. Schultz, ⁹/₈, 35. Jacob Sophus Wael, ¹¹/₇, 82, 89,24. Wehlast, ¹⁵/₁₁, 53, 21,00.

Direktion for Danmark: Vimmelskiftet 47, Kjøbenhavn.

Skomagere. Brandrup, $\frac{31}{3}$ 58, 5,12. Felt-
sen. Chr Hansen, $\frac{26}{11}$ 49. Joh Hansen,
 $\frac{16}{2}$ 77, 115,00. F Hansen, 46,20. Jens
Hansen, $\frac{30}{4}$ 75, 115,52. P Hinrichsen, $\frac{9}{12}$ 69,
254,00. Jensen, $\frac{3}{8}$ 38. H Olsen, $\frac{7}{4}$ 69,
7,88. L Olsen, $\frac{28}{5}$ 83, 17,20. Thomsen,
 $\frac{21}{9}$ 58, 16,92. Wahlers, $\frac{29}{11}$ 53. Valentin,
 $\frac{3}{10}$ 44, 19,96. Ziederowsky.

Skorstensfejer. Nielsen, 28,75.

Skrædere. W Andersen, 166,44. Ander-
son, $\frac{18}{11}$ 74, 42,00. J P Christoffersen, $\frac{20}{6}$ 69,
42,00. H J Madsen. M Petersen, $\frac{12}{5}$ 71,
5,24. Rasmussen, $\frac{5}{6}$ 78, 36,68. Rasmussen,
 $\frac{21}{3}$ 82, 31,52. Strange, $\frac{29}{5}$ 47, 21,00.

Slagtere. Bredo, 14,00. F Flechner, 16,00.
Dencker. Joh Nielsen, 92,04. F Plambøck,
26,28. Storch, $\frac{7}{6}$ 60, 92,56.

Smede. Berg, $\frac{30}{12}$ 42, 8,40. Bruun, $\frac{31}{3}$ 58,
21,00. J Høyer, $\frac{27}{12}$ 59, 84,36. Tønne-
Nielsen. L Petersen, $\frac{9}{4}$ 79, 61,24.

Snedkere. Dohm, $\frac{24}{8}$ 70, 31,48. Diede-
riksen, $\frac{18}{11}$ 63, 92,00. H Flechner, $\frac{7}{12}$ 81,
32,44. Knudsen, $\frac{14}{3}$ 40, 14,24. J Krøyers
Enke, $\frac{1}{7}$ 42, 97,75.

Tobaksfabrikant. Hoffmann, $\frac{24}{10}$ 56.

Tøjfabrikanter. A L Brun, $\frac{15}{8}$ 65. Th
Hermansen, $\frac{9}{12}$ 73, 52,48. C Hermansen,
 $\frac{25}{6}$ 65, 70,00.

Tømremestre. C Brandstrup. C P Jør-
gensen, till. Jernstøber, $\frac{31}{3}$ 58, 258,75. Pe-
tersen $\frac{19}{10}$ 77. H Saunte, 28,68.

Udvandringsagenter. Kbm. Justesen for
Thingvalla-Linien. Kbm. Røepstorff for
Allan-Linien.

Uhrmagere. Knudsen, $\frac{15}{10}$ 72. Larsen,
28,75. Pingel, $\frac{27}{11}$ 51, 143,75. Rasmussen,
 $\frac{6}{6}$ 67, 103,28.

Vognmand. R Pedersen-Ugleholt, 150,00.
J C Petersen, 48,48. H Poulsen, 14,60. A
Schwabe, 105,00.

Ølhændlere. Sidenius, 40,00. O Suhr,
15,72.

Mariebo Birk.

(Mariebo A. Kontor i Mariebo.)

Mariebo Lands. (158 Indb.), Hunseby S. (1377), Hillested
S. (893) Dele af Østofte S. (hele S. 2771) og Stokke-
marke S. (hele S. 2139).

Lærer. Johansen, Hillested.

Godsinspektør. Justitsraad Axelsen ved
Grevskabet Knuthenborg.

S'ovrider. Buch ved Grevskabet Knu-
thenborg.

Vurderingm. if. L. $\frac{19}{3}$ 64. Grdejer Hans
Mortensen, Erikstrup. Materialforv. Ly-
strup, Knuthenborg.

Translatør. Lærer Johansen i Tysk, Hille-
sted.

Større Landejend. Knuthenborg Hovedg.,
Hunseby S., 534 Tdr. Hrtk. Ager og Eng
og 98 Tdr. Hrtk. Skovskjold, Lensgreve,
Hofjægerm. A W Knuth. Damsosegaard,
s. S., 17 $\frac{3}{4}$ Tdr. Hrtk., Grevsk. Knuthenborg,
Forp. Nielsen. Hasagergaard, s. S., 22 Tdr,

Hrtk., Grevsk. Knuthenborg, Forp. Nielsen.
Knuthenborg Avlsgaard, s. S., 34 Tdr. Hrtk.,
Grevsk. Knuthenborg, Forp. Riis. Præste-
gaarden, s. S., 15 Tdr. Hrtk., Præstekaldet.
Mariebo Ladegaard, Mariebo Lands., 52 $\frac{9}{4}$
Tdr. Hrtk., Grevsk. Knuthenborg, Forp.
Petersen. Paarupgaard, Østofte S., 23 $\frac{1}{4}$
Tdr. Hrtk., Grevsk. Knuthenborg, Forp.
Plesner. Binitze, Hillested S., 33 $\frac{1}{4}$ Tdr.
Hrtk., Propr. A Berthelsen.

Handlende. Detailh.: Østofte Forbrugsf.,
Best. Jensen, Nørreballe.

Kro. Gjæstg. Christensen, Egehuset ved
Knuthenborg Park.

Fuglse Herred.

(Mariebo A. Kontor i Rødby.)

Skjørringe S. (645 Indb.) Krønge S. (413) Bursø S. (505)

Dele af Tirsted S. (hele S. 731) og Vejleby S. (hele S. 414).

Sgnrf. Kjkr. Rosen, Kristianssæde, f.
Tirsted, Skjørringe og Vejleby S. Grdm. H
Reinholt f. Fuglse-Krønge S.

Sgnf. og Lægdsn. R Hansen, Skjørringe.
J P Nielsen, Vejleby. L Jørgensen, Krønge.

Lærere. A Pedersen, Brandstrup. H M
Petersen og J H Møller, Skjørringe. Han-
sen, Krønge.

Godsforvalter. F Lützen, Kristianssæde.

Større Landejend. Kristianssæde Hoved-
gaard, Skjørringe S., 76 Tdr. Hrtk., Enke-
grevinde Benedicte Reventlow, f. Komtesse
Reventlow, Forp. Kjkr. F Rosen. Friheds-
minde, Skjørringe S., 20 Tdr. Hrtk., Grevsk.
Knuthenborg, Forp. Friis. Søholt Hoved-
gaard, Krønge S., 91 Tdr. Hrtk., Etatsraad
L Jørgensen.

Bager. Mortensen, Brandstrup.

Fabrikant. H P Clausen, Skjørringe.

Handlende. Høkere: P Henriksen, N
Larsen Enke, J Jensen, P Thomsens Enke,
H P Larsen-Kragh, $\frac{11}{8}$ 82, Skjørringe. H
P Hansen, Vejleby.

Møllere. Jørgen Pedersen, Brandstrup.
Schelde, Skjørringe. Vilhelm Hansen, Vej-
leby.

Skomagere. J Hansen og J Dalgren,
Skjørringe. M Petersen, Vejleby.

Slagter. Chr Munk, Brandstrup.

Smed. J Jensen, Skjørringe.

Tømrer. Chr Nielsen, Vejleby.

Musse Herred.

(Mariebo A. Kontor i Saxkjøbing.)

Engestofte S. (323 Indb.). En Del af Vaabensted S.
(hele S. 799).

Sgnrf. J Rasmussen, Engestofte, f. Vaa-
bensted-Engestofte S.

Sgnf. og Lægdsn. J Rasmussen, Enges-
tofte.

Lærere. Liebst, Engestofte. Andersen,
Kraarup.

Haveløds (til Saxkjøbing). Christoffer
Nielsen, Kragvig.

Større Landejend. Engestofte Hovedgaard,
57 Tdr. Hrtk., Khr. J Wichfeld.

Livsforsikringselskabet New-York,

Murer. F Pedersen, $\frac{24}{1}$ 76, Olstrup.

Møller. Larsen, Engestofte.

Smed. J Christensen, Kraarup.

Lollands Sønder Herred.

(Mariebo A. Kontor i Nakskov.)

En Del af Ryde S. (hele S. 702 Indb.)

Handlende. Kbm. A Clement, 1878, Ryde. Høker. J Christiansen, 1873, Stibanken.

Møller. H Nielsen, Ryde Skov.

Restauratør. C Holtzer, Ryde Station.

Smed. N Olsen, Stibanken.

Snedker. Chr Olsen, 1882, Ryde.

Tømrermester. Fr Sørensen, 1863, Ryde.

Marslev.

Jernb.-St. Jernb.-Tel.-St. Marslev S., Bjerge H., Odense A. Ad Jernb. 1,3 M. t. Odense, 0,6 M. t. Langeskov, 1,3 M. t. Ullerlev. Se Odense.

Marstal.

Postexp. Tel.-St. med fuldst. Dagtj. Handelsplads med 2745 Indb., Marstal S., Ærø H., Svendborg A. $\frac{14}{4}$ M. t. Ærøekjøbing. Toldindt. i 1885—86 11,336 Kr. 66 Ø. I Tolddist. høre hj. 282 Sejlskibe med tilsammen 19,936 $\frac{1}{2}$ Reg. Tons, hvorhos Rhedere i Tolddist. eje 20 Skibe paa ca. 3,500 Tons. der ere registrerede andensteds, samt 150 Baade under 4 Tons Dr.

Post- og Telegrafkont. aabent 8—12 og 2—7.

Toldkont. aabent 7—12 og 2—7.

Byraad (Kommunalbest.). Mægler H C Grube, konst. Form., Kontrollør C V Martensen, Repr.'s Form., H C Bøye, H J Bager, H Christensen, N Petersen, A E Wulff, Skibsrheder E N Christensen, Smed A Clausen, Skipper H J Clausen, Kbm. H Christensen og Skibsrheder N Ohlsen. Møde første Tirsdag i hver Maaned Kl. 7 Eftm.

Sgnf. og Lægdsn. C N Rosenberg.

Kæmner. A K Andersen, Kontortid 9—12 og 2—6.

Lærere. J Lauritzen, Overl., M Lauritzen, till. Degn, H C Backmann, L A J Weile, F R Saul, N Nørregaard. Lærereinderne Lundager, Jfr. Hermansen, M C C Lauritzen og M Rudkjøbing.

Navigationsskolen. Chr Jepsen, T Tønnesen og H J Christensen jun., Lærere.

Landvæsenskommissær. J F S Juhl.

Forligskommission. Svendb. Amts 6te Forligskr. Landvæensk. J F S Juhl og Skibsrheder H C Grube. Møde Tirsdag Fm. Kl. 10.

Lodsvæsenet. Cl J Clausen, fast Lods. Chr P Fauerskov, Reservelods.

Mæglere (Skibsmæglere). H C Bøye. C C Black. H C Grube. J A Ishøj.

Translater. Overlærer J Lauritzen i Tysk.

Lloyds Agent. For Germanischer Lloyd Mægler J A Ishøj.

Dampskibsexp. Mægler H C Grube for Dpsk. „Rolf“ og „Svendborgsund“.

Forsikringer og deres Agenter. Det gjens. Brand- og Livsforsikringsselsk. „Danmark“, Kbm. H J Christensen. Sjøassurancen for Ærø, H C Grube. Søass. for Marstal, J A Ishøj. Søass. for Faaborg (for Søfolks Effekter). E E Petersen.

Markeder. Sidste Fredag i Maj og Septbr. Kreaturer.

Firma-Register.

H C Christensen, Kbmh., Handel og Skibsrhederi, Enken Maren Christensen, Fuldm. Bogholder N J Ohlsen.

Spare- og Laanek. i Marstal, alm. Sparekasservirksomhed, Adm.: M N Gotthilf, J A Ohlsen og Chr Olsen; Bogh.: A H Friis.

Bagere. H H Eriksen, $\frac{6}{8}$ 63. C H Jensen, $\frac{15}{8}$ 61. L R Jensen. R R Fabricius. J A Jepsen, $\frac{10}{6}$ 76. R C Jørgensen, $\frac{31}{10}$ 67. A Kristin, $\frac{2}{5}$ 67. A Svane. C W Steenhoffs Enke, $\frac{25}{4}$ 61. H C Meinors Enke, $\frac{28}{6}$ 61. D L Fabricius, $\frac{11}{1}$ 86.

Blikkenslagere. J T Lund, $\frac{9}{3}$ 74. B E Weber, $\frac{14}{12}$ 71. H Hansen.

Bryggere. R J Kromann, $\frac{7}{8}$ 62. Chr B Meinor.

Bødkere. L P Hansen, $\frac{2}{11}$ 70. L N Kjellerup, $\frac{9}{6}$ 61.

Drejere. Alb H Bøye, $\frac{31}{6}$ 61. H A B Erichsen.

Farver. C S Saabye, $\frac{10}{12}$ 85.

Fabrikant. Chr Cl Albertsen, Damp-Karte- og Spindelabrik.

Fotografer. A E J Kock og H A Hansen.

Fæstekontor. E H Jørgensens Enke.

Gartnere og Blomsterhandlere. C H Erichsens Enke. E H Jørgensens Enke.

Garver. N W Jensen.

Gjæstgivere og Hotelværter. G E Erichsens Enke, $\frac{12}{4}$ 70. J E Weber, $\frac{9}{4}$ 85. P H Rasmussen. Enkemadam Svane. Alb Hermansen. Chr Møllmann.

Glarmestere. B E Weber (se Blikkensl.). H Rasmussen og H Hansen.

Handlende. Kbm. J Cl Black, $\frac{18}{6}$ 64. H J Christensen, $\frac{9}{4}$ 61. M H Christensen, $\frac{18}{5}$ 61. H L Frandsens Enke. A H B Kromann, $\frac{21}{7}$ 65. B Kromann jun. (se Annonceafd.). J Fr Rode, $\frac{13}{5}$ 61. H C Rasmussen, $\frac{28}{8}$ 85. Detailh.: H C Boye, $\frac{18}{4}$ 83. Karen Albertsen, $\frac{24}{8}$ 83. J J Christensen, $\frac{17}{8}$ 83. H Christensen, $\frac{29}{12}$ 75. R J Hansen, $\frac{1}{7}$ 79. J C Jensen, $\frac{26}{10}$ 76. H Ihmels, $\frac{18}{5}$ 85. H L Jørgensen, $\frac{22}{11}$ 83. E A Jørgensen, till. Træh., $\frac{20}{10}$ 76. S E Boas, $\frac{9}{8}$ 80. R H Minor, $\frac{26}{2}$ 84. A H Petersen, $\frac{10}{10}$ 81. H B Pedersen, $\frac{13}{8}$ 85. J C Albertsen, $\frac{18}{12}$ 78. A Rasmussen, $\frac{12}{6}$ 84. Kornh.: A H H Albertsen, $\frac{16}{8}$ 65. Isenkr.: R J Kromann, $\frac{7}{8}$ 62. J C Black.

Direktion for Danmark: Vimmelskiftet 47, Kjøbenhavn.

H L Frandsens Enke. Bog-, Papir- og Galanterih.: A E J Kock, $\frac{3}{1}$ 77. Kulh.: J C Albertsen, $\frac{10}{12}$ 78. A H H Albertsen. H C Bøye, $\frac{18}{4}$ 83. H C Grube. J A Ishøy. R J Kromann. Modehandlerinder: Jfr. Gjertrud Bruun. El Bøye. Ane C Petersen. Sophie Hansen. Ellen M Christensen. Mad. Hermansen. Mad. Christine Jørgensen. Mad. Ane Schmidt. Mad. K Clausen. Enke Amalie Erichsen. Tobaks- og Cigarh.: S E Boas, $\frac{5}{9}$ 80. Høkere: H C Jacobsen, $\frac{17}{9}$ 83. J P Jørgensen, $\frac{8}{3}$ 70. J M Jørgensen. R Mortensen, $\frac{19}{12}$ 65. P H Thygesen, $\frac{29}{9}$ 65. A H Rasmussen, $\frac{6}{12}$ 81. H C Hansens Enke, $\frac{23}{3}$ 81. P Hansen, $\frac{29}{12}$ 81.

Kalkbrændere. H N Hansen. H C Grube & R J Kromann.

Konditor og Kagebager. Arnold Kristin, $\frac{2}{9}$ 67.

Kurvemager. J C Mathiesen.

Lejebibliothek. Marstal Børnebibliothek.

Lysestøber. P H Thygesen (till. Høker), $\frac{29}{9}$ 65.

Malermestere. H C Hansen, $\frac{2}{5}$ 63. J E C Rasmussen, Kunstmaler. C E Rauer, $\frac{11}{1}$ 82. G Pafler.

Maltgjører. H A Hansen.

Mineralvandsfabrikant. A H Petersen, $\frac{10}{10}$ 81.

Murermestere. H C Hansen. P Jørgensen, $\frac{19}{1}$ 77. Morten Petersen, $\frac{11}{5}$ 83. C P Jørgensen.

Nagelsmede. O H Bager, $\frac{15}{6}$ 61.

Røgmand. L R Larsen.

Sadelmager. J Chr Mathiesen.

Sejlmagere. J A Kromann, $\frac{29}{12}$ 69. R H Kromann. E E Petersen. Niels Petersen $\frac{7}{4}$ 66. J E Weber, $\frac{24}{6}$ 74. A Dahl.

Skibs- og Baadebyggere. L P Andresen. H J Bager, $\frac{22}{6}$ 61. L J Bager sen., $\frac{9}{4}$ 61. L J Bager jun. F Hansen, $\frac{3}{1}$ 63. N Hansen. A H Petersen. J Rasmussen.

Skibstakelmester. O L Olsen.

Skibsforhyringsagenter. H R E Bager. L H Fabricius. R R Fabricius. P L Hansen.

Skorstensfejer. W Alberg.

Skomagere. M Jensen, $\frac{22}{5}$ 75. N A Jørgensen, $\frac{10}{8}$ 82. C C Møller, $\frac{23}{4}$ 61. J Petersen, $\frac{11}{5}$ 61. N Petersen, $\frac{14}{5}$ 66. J C Rasmussen, $\frac{9}{5}$ 61. M C Rasmussen, $\frac{7}{6}$ 81. M F Sommer. C F T Schvitzer, $\frac{10}{4}$ 61. F A Sørensen, $\frac{24}{5}$ 76. N A Jørgensen, $\frac{10}{8}$ 82.

Skrædere. R L Krogh, $\frac{4}{5}$ 61. Jens Nielsen. J Rasmussen.

Slagtere. C P Hansen. C Fr Ohrhammer, $\frac{2}{6}$ 63.

Smede. A Clausen, $\frac{21}{12}$ 71. J Jacobsen, $\frac{4}{5}$ 61. J C Kjeldsen, $\frac{12}{4}$ 61. Chr Møllmann, $\frac{4}{5}$ 61. J Mortensen. N Andersen. H Hansen.

Snedkere. C R Christensen, $\frac{16}{8}$ 61. H Christensen, $\frac{9}{6}$ 63. A A Clausen. P N Jensen, $\frac{4}{6}$ 61. H C Jepsen, $\frac{14}{12}$ 71. H C Nielsen. J Nielsen, $\frac{11}{5}$ 61. N F C Nielsen, $\frac{3}{4}$ 85. Jens Ohlsen, $\frac{7}{9}$ 61. H A Petersen, $\frac{2}{4}$ 75.

Træhandler. H L Frandsens Enke.

Teglværk. Paa Knasterbjerg. Mægler H C Grube og Kbm. R J Kromann, Marstal.

Tømremestere (se Snedkere).

Uhrmager. D C Jørgensen, $\frac{26}{9}$ 84.

Værtshusholdere. J P Jørgensen, $\frac{8}{8}$ 70. H C Rasmussen, $\frac{28}{9}$ 85. R R Fabricius, $\frac{1}{4}$ 73. H R E Bager, $\frac{1}{4}$ 79. A H Rasmussen, $\frac{9}{12}$ 81. J F Sørensen, $\frac{7}{8}$ 84. J L Reimer, $\frac{5}{12}$ 85. A Jensen, $\frac{10}{2}$ 86 (till. Forhyringsagent).

Erå Herred.

(Svendborg A. Kontor i Ærøskjøbing.)

Marstal Lands. (1690 Indu.)

Sgrnf. Grdm. J Moritzen, Kragnæs.

Sgrnf. og Lægds. Grdm. L H Krull, f. Lands.

Lærere. L A Jørgensen og J J Christensen, Ommel. M Mose, Græsvænge. N N Henriksen, Nørremark.

Mægler. Skibsmægler J H H Petersen.

Forsikringer og deres Agenter. Søforsikr. f. Ommel og Kragnæs, Best., Grdm. L H Jørgensen, Ommel, Form., Grdm. H C Rasmussen og C Christensen, Ommel, E C Eriksen, Kragnæs. Kreaturfor. i Ommel, Grdm. R C Baurup, Ommel, Form. Hestefors. i Ommel, Grdm. Nissen, Landsbyen, Form.

Forbrugsforeningen i Ommel. Grdm. F H Frederiksen, Vesterskov, Form. N Christensen, Ommel, Uddeler.

Bagere. P R Schmidt, $\frac{23}{9}$ 81, H A Eriksen, J M Boyes Enke, Ommel. Chr Petersen, S Rasmussen, Kragnæs.

Baadebygger. S Rasmussen, Kragnæs.

Glarimester. C R Christensen, Gudsgave.

Handlende. H J Rasmussen, $\frac{31}{8}$ 81, Ommel.

Kroer. H J Rasmussen, $\frac{31}{8}$ 81, Ommel Kro. Chr. Petersen, $\frac{9}{10}$ 81, Kragnæs Kro.

Murere. H J Olsen, Ommel. C K Johansen, Gudsgave. C Johansen, Landsbyen. A H Petersen, Kragnæs.

Møllere. B E Weber, Landsbyen. L H Krull, Ommel. H Jørgensen, Gudsgave.

Rebslagere. N C Nielsen, Landsbyen. H Rasmussen, Gudsgave.

Skrædere. E E Hansen, $\frac{7}{5}$ 80, Landsbyen. H J Møller, Ommel. N J Sørensen, Kragnæs. H A Hansen, Gudsgave.

Slagtere. J H Clausen, Ommel. H Terkelsen, Græsvænge. C A Rosenbek, Kragnæs.

Smede. R H Schmidt, Ommel. H R

Livsforsikringselskabet New-York,

Andersen, Gudsgave. F V Sørensen, Landsbyen.

Snedkere og Tømrere. H J Olsen, Ommel. F H Olsen, C H Petersen, Kragnæs. C K Johansen, Gudsgave. C Johansen, Landsbyen.

Sunds Herred.

(Svendborg A. Kontor i Svendborg).

En Del af Drejø S. (Øerne Hjortø og Rirkholm) (hele S. 360 Indb.)

Lærer. V. Rasmussen, Hjortø.

Masned Sund.

Jernb.-St. Jernb.-Tel.-St. Vordingborg Lands, Baarse H., Præstø A. Ad Jernb. 0,3 M. t. Vordingborg. Se Vordingborg.

Middelfart.

Postkont. Jernb.-St. Tel.-St. med fuldst. Dagti. paa Sagnet, indskr. paa Sønd. Kjøbstad med 2345 Indb. Vends. H., Odense A. Ad Jernb. 0,8 M. t. Strib, 1,4 M. (over Kaulunde) t. Nørre-Aaby. Den paaligtede Formue- og Lejlighedsskat for 1886 udgjør 22,366 Kr. Toldindt. have for 1885—86 udgjort 53,591 Kr. 12 Øre. I Tolddist. ere hjemmeh. 45 Sejlskibe med 518½ Reg. Tons samt 221 Sejlbaade under 4 Tons.

Borgm., Byf.- og Byskr.- samt Herredsf.-Kont. (f. Vends. H.) aabent 8—12 og 2—7, Fuldm. N J Nielsen og S Meldgaard. Retsdag for Byen Tirsdag, for Herredet Mandag.

Postkont. aabent 8—12 og 1—7, Søndag 8—9 og 12—2.

Telegrafst. aaben 8—9 Efterm., Søndage 8—9 og 12—2; fra 1. April til 1. Oktober Søgned. 7—9 Efterm.

Toldkont. aabent 7—12 og 2—7.

Byraadet. Borgm., Form., Arkitekt Chr Michelsen, Fabrkr. J Lindberg, Jernstøberiejer P Hess, Sagf. Fr Brandt, Tobaksfabrk. P Salling, Skræderm. W Jeppesen, Kbm. J R Larsen og H C Tscherning, Baadfører Chr Nissen.

Kæmner. L Sick.

Bykasserer. C Hansen, Kontortid 8—9.

Lærere. Ved den borgerl. Betalingssk. (Realsk.): B Joh Jensen, A K Jensen, Rasmussen. Ved den borgerl. Frisk. (Borgersk.): L P J Pedersen, till. Kordegn og Klokker, Nissen, Bach.

Sagførere. F M Madsen. Fr F Brandt og Ph Hansen, Kontortid 8—12 og 2—7.

Forligskommission. Assens Amtstuedistr.'s 2. Forligskreds Avlsbruger S Jantzen, Ldathm. N Kammeskov. Møde Onsdag Fm. Kl. 10½.

Mægler. J G Christensen.

Vejer, Maaler og Vrajer. Fhv. Kbm. S Chr. Jantzen.

Vurderingsmænd if. L. 10/3 69. Avlsbruger N Nielsen, Snedker M Hansen, Jernstøber P Hess og Murerm. J Michelsen.

Havnefoged. G Mentzel.

Lods. Peter Herman Petersen.

Dampskibsexpeditor for det foren. Dampskicsselsk. G Christensen, till. Mægler, 2800.

Forsikringsselsk. og deres Agenter. Livsfors.- og Forsørgelsesanst. af 1871, Postm., Kammerraad Lepper. Livsfors.-Selskabet „Hafnia“ og det kgl. oktr. Brandass.-Kompagni for Varer og Effekter, By- og Herredsfuldm. N J Nielsen. Det gjens. Brand- og Livsfors.-Selsk. „Danmark“, Branddir. Fr Hansen. Schweizisk Forsikr. mod Ulykkestilf. i Wintherthur, Sagf. Philip Hansen. De private Assurandører (Søforsikring), Kbm. K Chr Thidemann. Nye danske Brandforsikr.-Selskab, Mægler G Christensen. Livsforsikr.-Selsk. New-York, Apotheker Schjødtte. De fynske Kjøbstæders Brandforsikr.-Selsk. for rørlige Ejend., Avlsbruger S Jantzen.

Sparekasse. Spare- og Laanek. for Middelfart og Omegn, P Salling, Bogh., Kontortid Tirsdag og Fredag 10—12 og 1—3. Middelfart Diskonto-Institut, adm. Dir. A C Hansen, der er eneberettiget til at underskr. og optræde for Institutet.

Foreninger. Middelfart Handelsf. Arbejderf. Den lille Syge- og Begravelsesk. Den alm. Sygehjælpef. F. af 6. Novbr. Læsef. Sangf. Sømandsf., der yder Syge- og Begravelseshjælp. Middelfart Vaabenbrødrealf.

Aktieselskaber. Middelfart Badeanstalt, Sagf. Philip Hansen, Form., Kbm. J R Larsen, Kasserer. Middelfart Telefonselsk., Jernstøberiejer P Hess, Form., Boghandler A Nielsen, Kass., Sagf. Ph Hansen, Sekr.

Markeder og Torvedage. Onsdag før Fastelavn, Fredag efter 2. Søndag i Fasten, Torsdag efter 5. Søndag i Fasten, 2. Tirsdag efter sidste Fredag i Juni og Torsdag i 3. fulde Uge i Septbr. Heste og Kvæg; Torsdag i 5. Uge efter Mikkelsdag Kvæg og Faar.

Firma-Register.

Bro Humlemagasin, Grosserer R Rasmussen. 16,000.

C W Gimbel, Kolonial.-Kornh. og Tømmerh., L Th Gimbel, 11/12 74.

H C Greve & Søn, Garveri, H C Greve og I F Greve, 10/1 77.

I S Hess & Søn, Jernstøberi, P H J Hess, 3/2 72.

Middelfart Gjødnings- og Foderstofs-Forretning, Kbm. K Chr Thidemann, L Th Gimbel, A Chr Hansen, jun. og P A Poulsen, til gyldig at forpligte Firmaet ved Vexler, Gjældsfor skrivn. og desl. udfordres mindst 2 af Delt.'s Underskr.

Apotheker. Permin, Løveapotheket, 7,000.

Arkitekt. Chr Michelsen, 5,000, Køkkbrænderiejer.

Aviser. Middelfart Avis samt Vends Herreds og Wedellsborg Birks Tidende,

Direktion for Danmark: Vimmelskaffet 47, Kjøbenhavn.

Red. og Udg. C Madsen, 7,000. Middelfart Dagblad, Red. og Udg. P L Erichsen, 1,600.

Bagere. Møller 3,000. Hagemeister, 2,200. Lundbech, $\frac{4}{11}$ 74, 2,200. Jørgensen, 1,200. Guldbeck, $\frac{27}{4}$ 63. Menck.

Barber. C Hansen, 1,600.

Billedskærer. Schrøder.

Blikkenslager. Timmermann.

Brændeovnsbrændere. Søborg, 6,000. R Poulsen, $\frac{14}{11}$ 76, 4,000. Lauesen, $\frac{1}{10}$ 73, 4,000.

Bundt- og Hattemagere. R I Bonnesen, $\frac{10}{11}$ 68, 2,200. N Jacobsen, $\frac{7}{4}$ 80, 1,400. J M Mathiesen, $\frac{29}{1}$ 79.

Dyrlæge. F I Petersen, 2,400.

Fabrikant og Farver. J Jessen Lindberg, $\frac{26}{11}$ 64, 5,000.

Fotograf. Sick, 1,500.

Gartner. Kayserød, 1,000.

Garvere. J Broch, $\frac{19}{4}$ 66, 1,800. H Broch. H C Greve & Søn, 10,000.

Gjæstgivere. H P Schøts Bo, $\frac{10}{10}$ 76, 2,800. C F Behrend, $\frac{20}{8}$ 66, 5,500. Vilh Edsberg.

Gjørtler. J Clausen Grønning, $\frac{24}{4}$ 65, 800.

Guldsmid. Christensen, 1,200.

Handlende. Kbm. L Andersen, Korn. Trælast, Kolonial, $\frac{1}{8}$ 63, 3,800. Th Fabricius, Kul og Foderstoffer, $\frac{12}{5}$ 80, 2,200. L Th Gimbel (Firma C W Gimbel), Kolonial, Korn og Tømmer, $\frac{11}{12}$ 74, 7,000. A C Hansen, Kommissionsh., $\frac{28}{12}$ 80, 3,200. S Knudsen, Kolonial, og Delikatesser, $\frac{34}{11}$ 70, 5,000. A Luesen, Kolonial, Korn og Produkter, 1856, 7,000. Raffenberg, Kolonial, Korn og Grovvarer, 1846, 2,800. K Thide-mann, Kolonial, Korn og Grovvarer, 1848, 10,000. Manufakturh. I R Larsen, till. Herreekvipering, 1854, 2,800. N N Riising, 1859, 10,000. C Scharf, 1874, 2,400. L Storm, 1877, 2,000. H West, 1867, 6,000. Isenkr. G Rendtorff, 1879, 2,600. Bog- Papir- og Ga-lanterih. A Nielsen, 3,000. Detailh. med Kolonialv. H A Broch, 1879, 1,600. F Friis, till. Kul og Brænde, 1852, 1,600. L Hansen, 1880, 900. P Jeppesen, 1884, 1,200. T Krag, 1869, 2,000. V Kleis, 1872, 1,800. J Chr Petersen, 1867, 1,500. R B Rasmus-sen, 1868, 2,500. A C Schmidt, till. Frøh., 1863, 1,500. S Sørensen, 1872, 1,200. H C Tscherning, 1867, 1,200. S Enevold Johansen, Galanteri og Legetøj, 1871, 1,200. G Ottesen, 1879, 900. Nielsen, Mel- og Gryn-h. samt Foderstoffer, 1881, 1,500. S Pe-tersen, Uldvarer, 1884, 1,000. N L Tybjerg, Frøh., 1885, Fiskeh. H P Hansen, 1,500. C Jensen, 1,800. P Jensen, 1,400. Mar-skandisere. B Sørensen, $\frac{39}{9}$ 81. M Poulsen, $\frac{24}{4}$ 62.

Handskemager. Bardram, 1,500.

Jernstøber. P H J Hess, Firma J S Hess & Søn, $\frac{31}{2}$ 72, 9,000.

Kobbersmede. P Groth, $\frac{17}{8}$ 66, 3,000. West, 1,400.

Konditor. C V Hagemeister, $\frac{12}{4}$ 72, 2,200.

Malere. O Sørensen, $\frac{21}{11}$ 59, 2,200. G Schwaner, $\frac{14}{10}$ 73, 1,600.

Murere. J Michelsen, $\frac{4}{8}$ 78, 1,200. L Lind, $\frac{25}{4}$ 71, 1,000. Brandt, 1,000.

Møllere. R Hansen, 2,500. N Petersen, Mølleforpagter.

Rebslagere. H Holst, $\frac{9}{11}$ 67, 1,800. J R Mortensen, $\frac{10}{6}$ 63. Petersen.

Restaurører. V Edsberg, $\frac{2}{8}$ 64. C Matzen. Th Fabricius.

Sadelmagere. J Samsøe, 2,200. Hansen, 1,800.

Skibsførere. P Madsen, 1,400. M H Jensen, 900. Grøn, 1,000.

Skomagere. J Pedersen, $\frac{31}{8}$ 65, 2,400. A Camillo Larsen, $\frac{22}{4}$ 73, 1,400. J Jør-gensen, $\frac{14}{8}$ 80, 900. Havn, 1,500. J Han-sen, 1,500. C I Lind, 900.

Skorstensfejer. Petersen, 1,600. ●

Skrædere. L Rasmussen, $\frac{4}{4}$ 65. R V Jeppesen, $\frac{12}{2}$ 76. Iversen, 800. R Ras-mussen & Søn.

Slagtere. Thygesen, 1,500. Jørgensen, 1,800. P C Simonsen, 1,200.

Smede. S Tingleff Christensen, $\frac{3}{11}$ 79. H S Pedersen & Søn, 1,000. Ankersen, 800. H Petersen. Wulf.

Snedkere. P T Petersen, $\frac{24}{2}$ 59, 1,000. M Hansen. P L Fangel, $\frac{9}{8}$ 68. Benniche, Møbelmagasin, 1,600. P Sørensen, 900. H Larsen.

Tobaksfabrikanter. H M Honoré, $\frac{30}{4}$ 68, 1,800. P Salling, 2,500.

Teglværksejere. R Petersen, $\frac{24}{8}$ 75, 2,400. L M Lauesen, 4,000.

Uhrmagere. M H Roy, $\frac{7}{12}$ 65, 1,800. Andersen, 2,400.

Værtshusholdere. P Thuesen, „Løven“, 1,200. F V Bagge, „Toldbodvinhus“, 1,600. L P Hansen, till. Ølhandel, 2,400. N P Larsen, 1,200. N Rasmussens Enke. H C Petersen. J Jørgensen, „Lille Belt“. Th Bjørn, 1,000.

Ølbrygger. M Petersen, 2,200.

Vends Herred.

(Odense A. Kontor i Middelfart)
Middelfart Lands. (265 Indb.) Kavslunde S. (1119)
Vejlby S. (2185).

Kommunal Best. for Middelfart Landdist. Khr., Hofjægerm. N B Fønss til Hindsgavl, Form.

Sgnrf. Grdejer Søren Nielsen, Englyst, Vejlby Mark.

Sgnf. N Jørgensen, Vejlby Munkegaard, og N R Jensen, Aulby Mark, f. Vejlby S.

Lærere. Abel, Vejlby. Borum, Røjle. Taarup-Rasmussen, Vejlby Skovskole. Frederiksen, Staurby. Nielsen, Kavslunde. Okkels, Skrillinge.

Livsforsikringselskabet New-York,

Vurderingsmænd if. L. $19/3$ 69. Sognef. Niels Jørgensen, Vejlbj. Fhv. Grdm. E John, Voldby.

Aktieselskab. Fællesmejeriet i Røjle, Grd.-ejer Thomas Jensen, Kustrup, Form.

Foreninger. Vejlbj S.'s Syge- og Hjælpef. Vejlbj S.'s Arbejderf.

Større Landejend. Kathrinebjerg, Vejlbj S., $26\frac{1}{2}$ Tdr. Hrtk., T L A G Dehlholm. Billeshave, s. S., 23 Tdr. Hrtk., Frk. Ellen Basse Fønss, Hindsgavl; Forp. Gerhard Jørgensen. Strib Færggaard, s. S., 12 Tdr. Hrtk., H P Schmidts Enke. Hovedg. Hindsgavl, Middeif. Lands., $581\frac{3}{4}$ Tdr. Hrtk., Hofjægerm. Niels Basse Fønss. En Gaard i Kavslunde By og S.; $13\frac{1}{2}$ Tdr. Hrtk., Lars Andersen. Skrillinggaard, s. S., 20 Tdr. Hrtk., Prop. Jensen.

Møllere. N Madsen, Kustrup. Carl Hansen, Røjle. N R Andersen, Aulby. N Hansen, Kavslunde. Kathrinebjerg Mølle, Dehlholm.

Sadelmager. M Andersen, $27/4$ 70, Kavslunde.

Teglværk. N Hansen, Kavslunde.

Wedelsborg Birk.

(Odense A. Kontor i Kjerlingbjerg pr. Ejby)

Gamborg S. (239 Indb.)

Sgnrf. Grdfæster Chr Andersen, Gamborg Markgaard.

Sgnf. og Lægds. Johannes Andersen, Gamborg.

Lærer. Petersen, Gamborg.

Møller. Jørgen Pedersen, $21/10$ 76, Gamborg.

Tømrer. Jørgen Hansen, $22/11$ 75, Gamborg.

Moselund.

Jernb.-St. Jernb.-Tel.-St. Funder S. Hids H.. Viborg A. Ad Jernb. 1,1 M. t. Funder. 1,9 M. t. Silkeborg, 1 M. t. Bording, 2 M. t. Ikast. Se Silkeborg.

Mundelstrup.

Jernb.-St. Jernb.-Tel.-St. Faarup S., Sabro H., Aarhus A. Ad Jernb. 1,2 M. t. Hinnerup, 1 M. t. Brand, 1,9 M. t. Aarhus. Se Aarhus.

Munkebjerg.

Jernb.-Holdepl. mellem Bårkop og Vejle. Gauerlund S. Holmans H., Vejle A. Se Bårkop.

Mørke.

Postexp. Jernb.-St. Jernb.-Tel.-St. Mørke S., Øster-Lisbjerg H., Randers A. 1 M. t. Randers. Ad Jernb. 0,72 M. t. Thorsager 1,26 M. t. Ryongaarg 0,66 M. t. Hornslet, 1,28 M. t. Løgten.

Sønderhald og Øster-Lisbjerg Herreder.

(Randers A. Kontor i Randers.)

Skjærring S. (222 Indb.) Dele af Hvilsager S. (hele S. 671), Lime S. (hele S. 711), Mørke S. (hele S. 1620), Thorsager S. (hele S. 1176) og Skarressø S. (hele S. 366).

Sgnrf. Grdejer Jens Ravn, Karlby, f. Skjør-

ring S. Niels Pedersen, Nyskov, f. Thorsager S. Forp. Friis, Kirstinehøj, f. Mørke S. **Sgnf. og Lægds.** P N Sølling, Hvilsager. Jacob Simonsen, Skjærring. J P Sørensen, Thorsager. P Sørensen, Skovf., Bole.

Lærere. A Andersen, Skjærring. Hveissel, Lime. Sten og N Petersen, Hvilsager. Petersen og — —, Mørke. Rahbek, Uggelbølle. S J Møller, Daugstrup. N Sørensen og Th Jensen, Thorsager.

Vurderingsmænd if. L. $19/3$ 69. Godsforv. R Friis., Kristinehøj. Grdm. Jørgen Rasmussen, Ommestrup. Jægerm. Pind, Uggelhusene.

Forsikringsforeninger. Heste- og Kvægassurance f. Mørke S., Gdejer J Vorre, Uggelbølle, Form.

Sparekasser. Mørke S.'s Sp.- og Laanek., Uggelbølle, alm. Sparekasseforretn., Kontortid 3-6 den første og tredje Tirsdag i hver Maaned, Grdejer A W Rasmussen, Form., forpl. Kassen i Foren. med Grdmændene A Rasmussen og N L Worre, Uggelbølle. Hvilsager-Lime S.'s Sp.- og Laanek., Lemmer, alm. Sparekasseforretn. Kontortid 1—4 den 11. i hver Maaned, P Andersen, Røjer, Kass. og Form., forpl. Kassen i Foren. med 2 Bestyrelsesmedl.

Større Landejend. Skafføgaard, Hvilsager S., 56 Tdr. Hrtk., Konsejlræsident og Finantsmin. J B S Estrup. Andigaard, Skjærring S., 15 Tdr. Hrtk., J Sewell.

Markeder. I Mørke Fredag efter 3. fulde Uge i April Kreaturer; 3. Mandag i Oktbr. Kvæg og Faar.

Firma.

Schou og Gliemann i Rønde, Filial i Hornslet og Mørke, Manufakturh. Begge ansv., $18/10$ 78.

Bagere. S B Hass, Lime, F N Houlberg og A P Sørensen, $9/9$ 78, $10/9$ 79, Skjærring. Jens Jørgensen Schmidt, $30/10$ 83, Mørke.

Bødker. Th H Eriksen, $18/8$ 83, Mørke.

Dyrlæge. Meyer, Lime.

Farver. N Schmidt, $3/3$ 84, Thorsager.

Handlende. Kbm. A Andersen, $2/9$ 78, Daugstrup. M Christiansen, $6/2$ 79, J E Knudsen, $26/11$ 81, N Kjær, $12/6$ 79, og F A Petersen Kold, $18/10$ 84, Mørke. J P Jørgensen, $12/1$ 77, Thorsager. P Nielsen Holst, $26/9$ 72, Uggelbølle. Detailh. N Thomassen Hansen, $17/10$ 84, P Rasmussen Hougaard, $1/10$ 80, A Larsen Holst, $30/11$ 78, og Carl Aug Løvskal, $2/10$ 77, Thorsager. Axel Christensen, $18/10$ 85, L P Dahl, $13/3$ 77, Sønderhastrup. R P Hansen, Bech, $2/6$ 85, Ane Magrethe Melberg, $21/9$ 66, Ane H Møller, Lime. M Jensen (Engell), $6/4$ 83, R Pedersen, $22/1$ 82, Hvilsager. Ingvarsens Enke, $8/12$ 81, Niels

Direktion for Danmark: Vimmelskaffet 47, Kjøbenhavn.

Christensen, ³⁰/₁₁ 81, Bendstrup. Chr Hansen, ¹²/₁₀ 67, Termestrup. J Gertsen, ¹¹/₆ 81, J M J Graabek, ¹⁰/₆ 85, A Laursen, ¹/₂ 83, R Th Lorentzen, ²⁷/₈ 84, Mørke. Lars Jensen, ²⁶/₈ 84, Bole. Frantz Nielsen, ¹/₅ 83, Ommestrup. R Bech Iversen, ¹¹/₈ 81, Daugstrup. R N Knudsen, ⁶/₅ 80. Søren Sørensen, ²¹/₇ 83, Uggelbølle. Høkere: RasmusLaursen Holst, ⁴/₁₂ 80, Skreirup. N Fred. M Løvschal, ¹⁰/₇ 84, Daugstrup. Træh.: A Laursen, L Rasmussen, Mørke. Marskandisere: Christian Hansen, ⁷/₁₁ 84, Thorsager.

Karetmagere. M Andersen, Mørke. V Bach, Lime. C Christensen, ¹⁴/₆ 83, Skreirup. N Jensen, Bøjen. S Jensen, Sønderhastrup. R Sparre, Termestrup. P Thomsen, Ommestrup.

Kroer. Thorsager Kro, Anders Samson Holst, ¹⁰/₁₁ 78. Termestrup Kr., Chr Hansen, ¹²/₁₀ 67. Mørke Kr., L P Bredal, ⁶/₂ 79.

Malere. Hornhøj, Hvilsager. Jørg Chr Munch, ¹/₁₁ 83, Thorsager.

Murere. N P Andersen og Holm, Termestrup. Marinus Eriksen, ¹⁰/₁₂ 79, M Nielsen, Andi. Peder Pedersen, ²⁰/₁₁ 84, Mørke. Sk J Lykke, Sørensen, Skjørring.

Sadelmager. Sørensen, Mørke.

Skomagere. T N Bache, S Kastrup. A M Lütjen, ⁶/₁₁ 83, Mørke. C Poulsen, Lime. Sørensen, Hvilsager. Lauritz Warming, ¹/₁₁ 83.

Skraedere. Poul Petersen Bach, ²/₁₁ 83, Thorsager. A P Bertelsen, Lemmer. Holm, Termestrup. S Jensen, Mørke. Poul Sørensen, ¹³/₈ 84, Bole.

Smede. Andersen, Christensen, ¹⁵/₆ 72, Thorsager. P Jensen, J P Jensen, Skjørring. E Ingvarsdens, Bardstrup. H Nielsen, Termestrup. R Nielsen, Hejlskov. N Pedersen, Lime. R Poulsen, Lemmer. P Rasmussen, Hvilsager.

Snedkere. Johannes Andersen, ⁴/₇ 83, Mørke. Anders Christensen, ⁹/₁₁ 84, Anders Chr Rasmussen, ²⁴/₄ 84, Bole. L P Jensen, ¹/₁₁ 83, Lemmer. Christian Jensen, ⁶/₁₁ 83, Skafføgaard. Nielsen, Thorsager.

Stenhugger. J Christensen Bach, Lime.

Tømrere. A Jensen, Andi. N C Jensen, Sønderhastrup. R Jensen, Hvilsager. Niels Poulsen, ²⁸/₈ 84, Skjørring.

Udvandringsagent. Murer Marinus Eriksen, Skjørring.

Uhrmagere. Arend, Mørke. T Brandt, Lime. Hornbech, Bendstrup.

Mørkøv.

Postexp. Jernb.-St. Jernb.-Tel.-St. Mørkøv S. Tudse H., Holbæk A. ¹/₄ Mil t. Svinninge. ¹/₄ M. (over Kongsdal) t. Ondløse. ³/₄ M. t. Skamstrup. Ad Jernb. 1 M. (over Knabstrup) t. Regstrup, 2,1 M. t. Holbæk, 0,9 M. t. Jyderup.

Merløse og Tudse Herreder.

(Holbæk A. Kontor i Holbæk).

Mørkøv S. (1012 Indb.) Stiftsbjergby S. (657) Frydendal S. (186) Dele af Kundby S. (hele S. 1876), Skamstrup S. (hele S. 1169) og Ondløse S. (hele S. 1340).

Squrf. Grdejer Hans Hansen, Bakkerup, f. Bjergby—Mørkøv S. Grdbestyre Niels Madsen, Skjellingsted, f. Skamstrup—Frydendal S. Bmd. J Chr Andersen, Ondløse, f. Ondløse—Søndersted S.

Sqnf. og Lægds. Grdejer. Hans Jensen, Mørkøv, f. Mørkøv S. Grdejer. Hans Jensen, Bjergby, f. Bjergby S. Grdejer. Rasmus Nielsen, Skamstrup, f. Skamstrup—Frydendal S. Bødker Jørgen Christensen, Ondløse, f. Ondløse S.

Lærere. L Holst, Mørkøv. Jessen, Bjergby. Nonnegaard og Brus, Frydendal. Jørgensen, Ondløse. Ondløse Højsk., Forst. A Madsen.

Vurderingsmænd if. L. ¹⁰/₃ 69. Grmd. N Christensen, Nøkkentved.

Vejer, Maaler og Vrajer. Ltnt. J P Raffenberg, Mørkøv St. L Jansen, Knabstrup Holdepl.

Større Landejend. Frydendal Hovedgaard, Frydendal S., 102²/₄, Tdr. Hrtk., Hofjægern. Chr R Treschow, Bjergbygaard, Stiftsbjergby S., 73¹/₄, Tdr. Hrtk., Khr.. Ritm. Ph J v. Bornemanns Arvinger, Forp.: P F E Fog. Præstegaarden s. S., 13 Tdr. Hrtk., Præstekaldet. Kongsdals Hovedgaard, Ondløse S., 69 Tdr. Hrtk., Konseilp. og Finantsm. J B S Estrup, Toftholm Hovedgaard (St. Mørkegaard), Mørkøv S., 35 Tdr. Hrtk., C H Hoppe, Præstegaarden, s. S., 13 Tdr. Hrtk., Præstekaldet. Malingsgaarde, Tostrup S., 15 Tdr. Hrtk., Propr. A Forsberg, Merløsegaard, s. S., 35¹/₄ Td. Hrtk.. Den Suhrske Stiftelse, Forp. J Hellmers.

Firma.

Fr Wulffs Eftf., A W H Christensen, ¹/₆ 85, Mørkøv.

Bagere. G Hansen, ⁹/₄ 84, Skamstrup. C Larsen, ⁹/₁₀ 85, Ondløse. N Petersen, ¹⁰/₃ 84, Skamstrup.

Bødkere. Johannes Møller, ²⁴/₄ 77, Syvendekjøb. N Jørgensen, ²⁷/₁₁ 75, Ondløse.

Dyrlæger. C A Muhle, Ondløse. P A Petersen, Skamstrup.

Gartner. Lindhardt, Kongsdal.

Gjæstgivere. J Jacobsen, ¹⁷/₁₀ 79, Mørkøv Stationskro. O Henriksen, ¹²/₁₁ 69, Tvede Kro.

Handlende. Kbm. Hans Larsen, ⁷/₄ 74, Bjergby. L H Schmidts Enke, ¹⁰/₈ 85, Knabstrup Hldpl. FrdWulffs Eftf. (se Firma) Detailh. (væsentl. Urtekrum). J Bache, ²³/₁ 69, og H Birkedal, ²⁰/₇ 81, Marked. H P Christiansen, ⁹/₆ 65, Ulkestrup. P Hansen, ¹/₉ 80, Skamstrup. H Henriksen, ²⁰/₄ 80, Tvede Kro. Marie Jørgensen, ²/₆ 85, og N P Larsen, ³⁰/₁₀ 83, Skjellingsted. H Chr

Livsforsikringselskabet New-York,

Jensen, $\frac{7}{8}$ 81, og H Larsen, $\frac{20}{8}$ 64, Ondløse. J Petersen, $\frac{24}{5}$ 75, Mørkøv.

Mejerist. C Hansen, Ondløse.

Maler. P Hansen, $\frac{2}{9}$ 80, Syvendekjøb.

Maskinbyggere. Chr Jensen, $\frac{29}{10}$ 80, Bakkerup. H Jensen, $\frac{12}{4}$ 83, Mørkøv.

Murere. C Michael, $\frac{26}{18}$ 63, Mørkøv. A F A J Schou, $\frac{3}{8}$ 82, Mørkøv.

Møllere. J Nielsen, Mørkøv Mølle. Hansen, Marked Mølle. A Jensen, Vented Mølle.

J P Jensen, $\frac{18}{12}$ 76, Skamstrup Mølle. H R Fog, $\frac{22}{6}$ 80, Frydendal Mølle. Carl Ferd Hansen, $\frac{29}{7}$ 85, Ulkestrups Mølle. C Larsen, $\frac{9}{10}$ 85, Ondløse Mølle.

Sadelmagere. H Hansen, $\frac{22}{11}$ 73, Mørkøv. Sparvath, Skamstrup.

Skomagere. J P Olsen, $\frac{16}{9}$ 76, Bjergby. A Jensen, $\frac{19}{11}$ 73, Mørkøv. Fred Clausen, $\frac{17}{8}$ 85, Ondløse.

Skredere. Ole Christensen, $\frac{27}{1}$ 75, Ulkestrup. L Jørgensen, $\frac{19}{1}$ 78, Skamstrup. N P Jeppesen, $\frac{11}{1}$ 82, Mørkøv.

Slagtere. J C Andersen, Ondløse. P Johansen, Mørkøv.

Snedker. J P Frederiksen, $\frac{27}{1}$ 75, Ondløse.

Teglbrænder. R Andersen, Ondløse Teglværk.

Tømrere. N Nielsen, $\frac{19}{8}$ 82, Bakkerup. J Jørg Christensen, $\frac{4}{11}$ 85, Ondløse.

Uhrmager. Jensen, Mørkøv.

Naarup.

Jernb.-St. Jernb.-Tel.-St. Værninge S., Odense H. og A. Ad Jernb. 0,5 M. t. Knarreborg, 1 M. t. Tommerup, 0,5 M. t. Glamsbjerg, 1,2 M. t. Flemløse, 2 M. t. Ebberup, 2,9 M. t. Assens. Se Tommerup.

Nakskov.

Postkont. Jernb.-St. Tel.-St. med fuldst. Dagti. Kjøbstad med 5278 Indb., Lollands Nørre H., Mariebo A. 3 M. (over Vesterborg og Birket) t. Krageaa, 2 M. t. Utterslev, $\frac{13}{4}$ M. t. Skovbølle, $\frac{13}{4}$ M. t. Kappel, $\frac{13}{4}$ M. t. Gloslunde. Ad Jernb. 1,2 M. (over Aunede) t. Sølsted. Taxationsværdien af Byens Ejend. udgjorde d. 1. Juli 1885 7,568,764 Kr. Den anslaaede Skatteindtægt f. 1886 udgjør 1,383,050 Kr., hvoraf for-dres $\frac{5}{12}$ pCt. Toldopbeholdene androg i 1885—86 175,400 Kr. 45 Ø. I Tolddistr. høre hjemme 6 Dpsk. paa 496 $\frac{1}{2}$ Reg. Tons, 1 Dampmuddermaskine paa 16 Tons og 107 Fartøjer og maalte Baade med 2010 Reg. Tons Dregt.

Borgm.- og Byfogedkontoret aabent 9—12 og 2—7. Retsdag Mandag. Fuldm. Cand. jur. Jul Karberg og Exam. jur. H J Hansen.

Nørre Herreds Kont. aabent 9—12 og 2—7. Retsdag Tirsdag. Fuldm. Exam. jur. V Reimer og H H Hansen.

Sønder Herreds Kont. aabent 8—12 og 2—6. Retsdag Torsdag. Fuldm. Cand. jur. F Rieper.

Postkont. aabent 8—1 og 3—9.

Telegrafkont. aabent om Sommeren 7—9, om Vinteren 8—9.

Toldkont. aabent 7—7.

Byraadet. Borgm., Form.; Partik. A Jensen, Overretssagf. C D Fasting, Kapt.,

Postm. C Gjedsted, Fabr. J Røssel, Kbm. E F Dan, Fabr. A Bay, Konsul G Bøttern, Kbm. L Ussing, Cand. phil. H Thestrup, Justitsr., Landinsp. N Jensen og Apotheker C Fischer.

Kæmner. J Holmblad, Kontortid 10—2 og om Lørdagen tillige 5—8.

Sagførere. Overretssagf. C D H Zwick og C D Fasting, Sagf. N S J Krog-Jensen, N S A Bruun, F Rützou og J Kjersgaard.

Lærere. Cand. theol. A Kragh, Forst.; H P Larsen, Jul Jensen, Translatør M Andersens, Ltnt. C Wildau, C Bondo, P Svendsen og V E G Rasmussen ved den forenede Real- og Borgersk. Kordegn L Kjær, B Petersen, S Hansen, Sørensen og Schmidt ved Friskolen. Gymnastikl. ved begge Skoler: Stæhr.

Forligskommissionen. Kbm. C J Visby og Godsejer H Rasmussen, Taars.

Konsul. Frederik Georg Bøttern, svensk-norsk Vicek.

Mæglere. Casper Andrea. Skibsmægler, C O Jessen og G Jessen, Skibs- og Varemæglere. Th. Larsen. Varemægler.

Vejer, Maaler og Vragter. Kbm. F J Jørgensen.

Translatør. Lærer M Andersen.

Havnefoged. Wismann.

Lodser. R Rasmussen og A Christensen.

Banker og Sparekasser. Lollands Sp.- og Laaneb., Kontortid 10—12 og 2—5; Dir.: Overretssagf. C D Fasting, Form.; Kbm. C Jessen, Konsul G Bøttern, Kancellir. L M Brendstrup, Kontorchef; J Priegaard, Bogh.; E Jensen, Kasserer.

Den lollandske Landbostands Sparek., Kontortid 9—12 og 2—5; Dir.: Grdejerne G Hansen, Holeby, H Rasmussen, Taars, og J Pedersen, Branderslev, Partik. F Jensen, Madeskov, Kbm. R Nielsen, Nakskov.

Dampskibsselskab. „Nakskov“, Best.: Kbm. E F Dan, Form.; J F Thorsen og M Thorsen.

Forsikrings-Selsk. og deres Agenter. Sø-Assurancef. for Lolland og Falster, Kbm. L Theisen, Form. Brand- og Livsforsikr.-Selsk. „Danmark“: Forretningsf. J Holmblad. De mindre Landeendomsbesidderes Brandforsikr.-Selsk. og det dermed forenede Livsforsikringselskab i Lolland-Falsters Stift: Herredskommissær P Petersen, Madeskov. Det kgl. oktr. alm. Brandass.-Komp. for Varer og Effekter og De private Assurandører: Mægler C O Jessen. Forsikr.-Selsk. Skjold, W Lampe. Livsfors.-Selsk. New York. Bogholder Chr Aagaard.

Dampskibsexpeditører. F Andrea for Dpsk. „Nakskov“. Mægler C O Jessen for det forenede Dps.-Selsk. Stationsforv. Christensen for Dpsk. „Thor“.

Foreninger med deres Form. Good Templar Ordenens Underafd. „Banebryderen“,

Direktion for Danmark: Vimmelskiftet 47, Kjøbenhavn.

Best.: Bogbinderne Andresen og Svenningen samt Væver Jevstrup. Haandværker- og Industrif., Fabrikant J Røssel. De danske Vaabenbr.'s Afd., Murerm. N Petersen. Skipperf., Skibsfører L Andrea. Hjelpef., Kbm. L Theisen. Den borgerlige Understøttelsesf., Postm., Kapt. C Gjedsted. Den alm. Sygek., Bogbinder C B Forslund. Ligkass. af 1. Februar 1853, Bogbinder Forslund. Skomagerlavets Ligk., Kbm. S Larsen. Daglejernes Ligk., Skomager C Møller. Den tekniske Skole, Murerm. N Petersen.

Markeder og Torvedage. Hver Tirsdag Torvedag med levende Kreaturer. Torsdag i 1., 3. og 5. Uge i Fasten, 1., 4. og 6. Tirsdag mellem Mikkelsdag og Motrensdag Heste, Kvæg, Svin, Gæs og andet Fjerkræ samt Fedevarer.

Firma-Register.

N B Clemmensen, Tobaksfabr., Clemmen Clemmensen.

Crome & Goldschmidts Fabrikers Udsalg, Manufakturh., Kbm. Anders Bang.

E F Dans Eftf., Kbmh., M A F Øberg og E F Dan.

H A Erlings Eft., Kbmh., J C Halgreen. Falck & Thomson, Slagteri, C Falck og F Thomsen.

August Freuchen & Ko., Kbmh., Kbm. C Berg.

Brødrene Friis, Manufakturh., C Chr Jul Friis, Fuldm. M L Friis, ¹³/₈ 86.

H Chr Huus, Kbmh. (Kolonial), Best.: J L Huus.

P W Jensen & Søn, Kbmh., Fuldm.: Harald Jensen.

C O Jessen, Skibs- og Varemægler, Fuldm.: Mægler Georg A C Jessen.

Chr Jørgensen & Ko., Isenkr., Glas og Porcellæn, C J Jørgensen, Fuldm.: P Jørgensen.

J A Jørgensen, Manufakturh., Fuldm.: T C C Jørgensen.

T G Krøyer, Kbmh., Fuldm.: Holger C Krøyer.

Marienlyst Dampmølle, Axel Bay, Fuldm.: C J J Krømmelbein.

Nakskov Forbrugsforening, Best.: Kbm. C J Kriebel.

Nakskov Ismejeri, Mejerist Hans Berthelsen, ¹⁶/₂ 83.

Nakskov Materialhandel, Kbmh., V G Ingerslev.

Nakskov Mælkeforsyning, Mejeriejer Frederik Andersen, Åpnede, ⁹/₄ 83.

Nakskov Smørforsyning, Detailh. med Smør og lign. Varer, C P Jensen, Fuldm. A E Berthelsen.

Nakskov Svendehjem, Best.: Byfuldm. Karberg, Murerm. Gluud og Kobbersmed A E Jensen.

Nakskov Telefonselskab, Best.: Konsul G Bøttern, Kbm. E F Dan og Handelsagent Kbm. C Schrüder.

„Good Templar Ordenens“ Underafd. „Banebryderen“ driver Totalafholdenhedsbeværtning.

Georgine Olsen, Detailh., Bestyrerinde Georgine Krogh, f. Olsen.

Chr Palle & Ko., Skomagerforretn., C Thomsen og C C Palle.

Puggaard & Hage, Kbmh., Ltnt. C F Hage og Konsul C D Hage.

Niels Jablonsky Rasmussen, Kbmh., N J Rasmussen, ¹/₂ 86.

H P Riddersborgs & N Th Trochmanns Skibsbyggeri, H P Riddersborg og N Th Trochmann.

J P Skibsteds Eftf., Kbmh., Julius Tarp.

J O Strate, Kbmh., Best. J O Strate.

A Surel & Søn, Smedemestre, A R Fog og A K F Surel.

Ludv. Theisen, Kbmh., L S Theisen.

Thierrys Bog- og Papirh., E J M Jespersen.

Tuxen & Hammerich, Maskinfabrik og Jernstøberi, J P E Tuxen, Fuldm., Bogh. Jacques Herman, ⁵/₄ 83.

Vett, Wessel & Ko., Kbmh., Best. P A Pedersen.

P S Winchel, Bøttern & Ko., Kbmh., Konsul F G Bøttern (se *Announceafd.*).

Apotheker. C Fischer, Nakskov Apotek, 10,000.

Aviser. „Nakskov Avis“. Udg.: R Kjeldskovs Enke, Red.; H J Jacobsen, Nykjøb. p. F. „Nakskov Dagblad“, Red. og Udg.: Jens Kjersgaard, 1800. „Nakskov Tid“, Red.: N Th Petersen, 7000.

Bagere. F Friis, ¹⁴/₁₀ 60, 5000. J F Hermansen, ²²/₄ 73, 2600. C Pæsch, ¹⁴/₂ 66, 5500. C E Rasmussen, ²⁴/₁₁ 80, 1300. L C Sauer, ³/₈ 85, 1200.

Barberer. F Carstensen, ¹⁹/₄ 64, 1100. J H F Gerber, ²⁵/₄ 55, 2000. Nielsen. S E Walbum, ³/₈ 70, 1200.

Billedhugger. J W Senker, ¹⁶/₁₂ 74, 1700.

Blikkenslagere. A L Ahlberg, ¹/₉ 49, 1200. N C A Hansen, ²⁴/₄ 84, 1200. A E Jensen, ²⁸/₈ 73, 3500. L G Mathiesen, ³/₂ 74, 2500.

Bogbinderne. C Andresen, ¹³/₇ 78, 600. C B Forslund, ³⁰/₇ 70, 600. C Olsen, ²³/₄ 62, 400. C Svenningsen, ¹⁸/₄ 79, 1200.

Bogtrykkere. Kjeldskovs Enke, ⁵/₆ 59. L Larsen, ¹¹/₆ 82, 1500.

Bryggere. E F Dan, ¹⁶/₇ 63, 10,000. P Hansen, ²⁰/₂ 73, 3500. S Wedege-Mathiasen, Ltnt., ³⁰/₈ 81, 3000.

Brøndborer. C Hansen, 800.

Bundtmagere. C M Brandrups Enke, ²⁰/₇ 44, 1000. M Cohn, ⁹/₆ 65, 2000. J Goldstein, ¹¹/₁₀ 54.

Livsforsikringselskabet New-York,

Bødkere. H Andersen, $\frac{21}{10}$ 50, 600. H Jørgensen, $\frac{21}{10}$ 48, 600. H P Klinkworth, $\frac{29}{10}$ 82, 800. P Nissen, $\frac{29}{10}$ 62, 500.

Cigar- og Tobaksfabrikanter. N B Clemensen, $\frac{7}{10}$ 30, 11,500. C Petersen, $\frac{9}{10}$ 77, 1300.

Civilingeniør. M Kjersgaard, Ltnt., Digeingeniør, 4000.

Dentister og Tandlæger. F C Gerber, 2200. A A Jensen, Dentist, 700. J Møller, Tandlæge, 2000.

Drejere. C A Clausen, $\frac{16}{11}$ 39, 700. H Linderoth, $\frac{7}{10}$ 77, 2200. C Ohlsen, $\frac{5}{10}$ 52, 1100. V Vollquartz, $\frac{31}{10}$ 57, 800.

Dyrlæger. V A Poulsen, 1400. M P A Schultz, 1300.

Fabriker og Fabrikanter. A Bay, Dampmøller, Marienlyst Dampmølle, $\frac{1}{11}$ 74, 25,000. De danske Sukkerfabriker, $\frac{5}{10}$ 82. L Lerche-Jørgensen, Mineralvandsfabrik, $\frac{14}{10}$ 81, 1400. C Lundberg, Støberi og Maskinfabrik, $\frac{2}{10}$ 82, 4000. J Røssel, Støberi og Maskinfabrik, $\frac{4}{10}$ 62, 4100. P Sove, Dampmøller, Søndergades Dampmølle, $\frac{21}{10}$ 73, 20,000. Tuxen & Hammerichs Maskinfabrik & Jernstøberi, $\frac{4}{10}$ 74.

Farvere. A M Espensen, $\frac{23}{10}$ 84, 400. F E Jørgensen, $\frac{16}{10}$ 44, 4000.

Fotografer. L Christensen, 600. A T Collin, 1200. J Høyes, 8000.

Fæstemand. Nic Jensen, 500.

Gartnerere. L N Beck, 500. E Jensen, 2000. J Jensen, 1500. N Hansen, 300.

Garver. R Clausen, $\frac{19}{10}$ 82, 1200.

Gasmestre. J C Hansen, Brøndborer, $\frac{29}{10}$ 84, 800. N C A Hansen, Blikkenslager, $\frac{30}{10}$ 84, 1200. A E Jensen, Blikkensl., $\frac{24}{10}$ 84, 3500. L G Mathiesen, Blikkensl., $\frac{13}{10}$ 84, 2000. J Schmidt, Smed, $\frac{9}{10}$ 84, 2400. A C Surel, Smed, 1300.

Gjæstgivere og Restauratører. Rs Andersen, „Svingelen“, $\frac{1}{10}$ 82, 1000. Chr Bertelsen, $\frac{6}{10}$ 83, 1800. P O Friis, till. Værtshush., $\frac{3}{10}$ 63, 4100. Jens Hansens Enke, $\frac{31}{10}$ 81, 200. H Henningsen, $\frac{28}{10}$ 75, 800. P E Jacobsen, $\frac{5}{10}$ 84, 600. Hans Jørgen Jensen, $\frac{6}{10}$ 80, 1200. E Jeppesen, $\frac{17}{11}$ 84, 500. P Lange, „Skandinavien“, $\frac{4}{11}$ 81, 4000. E Lisner, „Harmonien“, $\frac{25}{10}$ 83, 2000. J Nielsen, $\frac{25}{10}$ 83, 1000. Rs Rasmussens Bo, $\frac{26}{10}$ 73, 1800. P S Rasmussens Enke, $\frac{21}{10}$ 79, 2200. N P Richardt, $\frac{27}{10}$ 84, 1000. C W Thorsen, $\frac{9}{10}$ 74, 200. L F Wilcken, $\frac{24}{11}$ 81, 400. C Ørsted, $\frac{6}{10}$ 85, 400.

Glarimestre. P W Hansen, 1000. E Nielsen, 900. N P Nielsen, $\frac{24}{10}$ 74, 1200.

Guldsmede. C Funcks Enke, $\frac{6}{10}$ 58, 1800. H P Hansen, $\frac{24}{10}$ 83, 1500. C Rose, $\frac{20}{10}$ 77.

Handlende. Grosserere. Winchell, Bøttern & Ko., Korn, Tømmer og Kul, G Bøttern, $\frac{2}{10}$ 71, 50,000 (se Annonceafd.). C Berg (Firma Aug Freuchen), $\frac{5}{10}$ 81,

4000. Korn, Produkt- og Tømmerh. E F Dan, till. Støbegods, $\frac{16}{10}$ 63, 10,000. E Freuchen, Tømmer, $\frac{4}{10}$ 81, 2500. Christoph Jessen, Korn-, Kul- og Æggeh. samt Kolonialh., $\frac{4}{10}$ 60, 7000. T G Krøyer, Korn-, Kul og Kunstgjødning samt Kolonialh., $\frac{23}{10}$ 43, 14,000. C G Møller, Korn og Kunstgjødning samt Støbegods og Kolonialh., $\frac{25}{10}$ 73, 10,000. Majus Thorsen, Korn, $\frac{5}{10}$ 66, 2200. R Wibolt, Korn, Markfrø, Kul, Glas og Porcelæns. samt Klædeudsalg med till. Skråderværksted, $\frac{1}{10}$ 59, 12,000. Manufakturh. A Bang, Horsens Tugthus Udsalg, $\frac{14}{10}$ 83, 4000. C Gottlieb, till. Garn- Broderi- samt Modelh., $\frac{2}{10}$ 73, 1200. O E Heie, $\frac{22}{10}$ 63, 8500. J P Jensen, $\frac{20}{10}$ 77, 2300. P W Jensen, Herre-Ekviperingsh., till. Skræder, $\frac{12}{10}$ 75, 3000. J A Jørgensen, Klæde, $\frac{19}{10}$ 52, 20,000. J Levison, ogsaa Modelh. og større Systue, $\frac{10}{10}$ 56, 7000. Pentz Møller, Filial, Hovedforretn. i Mariebo, $\frac{3}{11}$ 84. N C Pagh, $\frac{34}{10}$ 80, 3200. H Philip, $\frac{29}{10}$ 67, 1200. C Schultz, Galanterih., $\frac{7}{11}$ 74, 3000. A Schwensen, $\frac{15}{10}$ 66, 7500. C E Smidt, till. Modelh., $\frac{14}{10}$ 84, 1600. Vett & Wessels Filial, Systue, Damebeklædn. og Drengehabiter, C J Visby, $\frac{19}{10}$ 65, 1400. E Ørsted, Herre-Ekqip., $\frac{22}{10}$ 68, 3000. Modelh. B Olsen, $\frac{29}{10}$ 72, 1000. G Olsen, $\frac{5}{10}$ 79, 1400. Bog- og Papirh. C Drewsen, $\frac{4}{10}$ 78, 1800. E Jespersen, Firma Thjerrys Bog- og Papirh., $\frac{9}{10}$ 78, 4500. Th Øberg, $\frac{9}{10}$ 70, 5000. Kolonialh. H T Dyhre, $\frac{25}{10}$ 82, 1000. C Frisenette, $\frac{17}{10}$ 78, 3000. C Hansen, till. Ølh., $\frac{4}{10}$ 68, 3500. C P Hansen, Materialh., $\frac{3}{10}$ 82, 3000. W Ingerslev, Nakskov Materialh., $\frac{2}{10}$ 68, 5000. H J Jacobsen, $\frac{18}{10}$ 83, 2000. F V Jensen, $\frac{15}{10}$ 62, 3,500. S Th Jørgensen, $\frac{4}{11}$ 82, 600. Th Jørgensen, $\frac{9}{10}$ 64, 4400. O Kragh, $\frac{11}{10}$ 63, 2500. H Knudsen, till. Støbegods, $\frac{22}{10}$ 84, 3000. C Kriebel, $\frac{19}{11}$ 85, 3500. J D Krøyer, $\frac{7}{10}$ 85, 3500. L P Larsen, $\frac{17}{11}$ 80, 1500. P F Melchior Enke, $\frac{6}{10}$ 59, 300. L Nielsen, $\frac{9}{11}$ 53, 4000. C E Mackeprangs Enke, Glas og Porcelæn, 1200. S Petersen, $\frac{3}{10}$ 85, 1500. H Reimer, till. Kornh., $\frac{18}{10}$ 71, 4500. C Skibsted, $\frac{18}{10}$ 60, 100. J O Strate, $\frac{21}{10}$ 83, 2000. C Sørensen, $\frac{4}{10}$ 84. J Tarp, $\frac{12}{10}$ 83, 3500. L Theisen, till. Kornh., $\frac{21}{10}$ 80, 22,000. Chr Thorsen, $\frac{20}{10}$ 79, 2000. J F Thorsen, Opkjøb og Udførsel af Skind og Æg, $\frac{16}{10}$ 60, 4300. F Øberg, $\frac{20}{10}$ 80, 2500. Isenkr. J C Halgren, Erlings Eftf., $\frac{31}{12}$ 84, 3900. J Hülsem, $\frac{20}{10}$ 82, 1800. J C Jørgensen, C Jørgensen & Ko., $\frac{4}{10}$ 84, 3000. S Larsen, $\frac{1}{10}$ 59, 3000. Detailh. H R Andersen, $\frac{1}{10}$ 82, 1000. R H Andersen, $\frac{21}{10}$ 79, 1800. L F Andersen, $\frac{7}{10}$ 78, 1000. F J H Carstensen, $\frac{3}{12}$ 79, 300. L Christiansen, $\frac{6}{11}$ 84, 400. Signe Clau-

Direktion for Danmark: Vimmelskafte 47, Kjøbenhavn.

sen, $\frac{15}{10}$ 85, 300. C H Errebo, $\frac{3}{11}$ 84, 700. A Hansen, $\frac{29}{9}$ 81, 500. Bodil Hansen, $\frac{29}{6}$ 80, 100. H C Hansen, $\frac{14}{6}$ 83, 1000. L Hansens Enke, till. Marskandiser, $\frac{27}{2}$ 80, 700. N Hansen, till. Marskandiser, $\frac{5}{10}$ 78, 2800. Jul Jensen, $\frac{21}{6}$ 84, 1200. Dagmar Jørgensen, $\frac{13}{10}$ 85. C Knudsen, $\frac{19}{6}$ 83, 600. Th Knudsen, $\frac{28}{4}$ 84, 1200. J U Lauridsen, $\frac{27}{4}$ 85, 700. H R Lundgreen, till. Modeh., $\frac{5}{5}$ 79, 1200. C Melschau, $\frac{19}{10}$ 83, 500. A Pedersen, $\frac{20}{2}$ 74, 800. K M Petersen, $\frac{17}{10}$ 85. Chr Rasmussen, $\frac{28}{3}$ 80, 600. A H Rasmussen, $\frac{9}{10}$ 85, 400. A Sørensen, $\frac{1}{5}$ 82, 1800. P R Wendelbo, $\frac{27}{4}$ 67, 1400. Ejendomsh. E Mylord, 2700. C Schultz, 2000. Handelsagenter V C Lampe, Kbm., $\frac{7}{9}$ 68, 1600. C Schrøder, Kbm., $\frac{4}{1}$ 85, 3,200. Høkere. P Christiansen, $\frac{27}{4}$ 85, 300. F Hansen, $\frac{9}{5}$ 72, 400. C Johansen, $\frac{7}{5}$ 84, 600. J Nielsen, Ølh., $\frac{14}{7}$ 85, 300. P Olsen, $\frac{16}{10}$ 85, 200. H N Rasmussen (Raahauge), $\frac{6}{11}$ 85, 300. Marskandiser. F Hansen, $\frac{10}{12}$ 73, 200. C R Larsen, $\frac{3}{10}$ 66, 500. C B Steffensen, till. Detailh., $\frac{29}{8}$ 81, 600. Vinh. L Ebbesen, $\frac{7}{10}$ 75, 2700. C R Lindel, $\frac{27}{3}$ 79, 13,000.

Hattmagere. C J Caspersen, $\frac{9}{2}$ 83. Alex Jensen, $\frac{16}{10}$ 80, 800.

Instrumentmagere. Rs Clausen, $\frac{19}{8}$ 76. A Jensen, $\frac{17}{6}$ 43, 700. J Petersen, $\frac{20}{2}$ 84. C J Rasmussen, $\frac{9}{7}$ 85.

Kalkbrændere. P C V Hansen, $\frac{20}{6}$ 83. Gluud (Muremester).

Kobbersmede. A E Jensen, $\frac{29}{3}$ 73. H L Lange, $\frac{29}{8}$ 41, 600. L G Mathiesen, $\frac{3}{2}$ 74.

Konditorer. O Bertelsen, $\frac{15}{10}$ 62, 3000. C Hansted, $\frac{28}{4}$ 81, 1500.

Kurvemagere. L Gørtz, $\frac{23}{4}$ 68, 600. C L Jensen, 300.

Lakerere og Malere. C Frederiksen, $\frac{23}{9}$ 84, 1200. A F V Mørck, $\frac{12}{4}$ 79, 800. O Olsen, $\frac{5}{8}$ 75, 1800. P C Petersen, $\frac{28}{1}$ 58, 1800. L Reimer, $\frac{28}{6}$ 77, 3500. E Walbum, $\frac{3}{2}$ 80, 600.

Lejebiblioteker. Andresen (Bogbinder). Jespersen (Boghandler), $\frac{9}{10}$ 78, 4500. Øberg (Boghandler), $\frac{9}{10}$ 70, 5000.

Maltgjørere. H Bruun (Værtshush.), 2400. Puggaard & Hage (Firma).

Mineralvandsfabrik. L Lerche-Jørgensen, till. Øhandler, $\frac{14}{3}$ 81.

Muremestre. L Clasen jun., $\frac{10}{2}$ 75, 1800. V Gluud, $\frac{1}{2}$ 66, 8500. J Jørgensen, $\frac{3}{11}$ 66, 2000. L N Lund, $\frac{17}{6}$ 83, 1300. A Madsen, $\frac{3}{2}$ 71, 400. H Marcussen, $\frac{18}{8}$ 60, 500. N Petersen, $\frac{9}{2}$ 66, 1600. P J Rasmussen, $\frac{23}{2}$ 71, 4000.

Møllebygger. O Hansen, 300.

Møllere. L O Rasmussen, $\frac{7}{12}$ 81, 1000. H C Seifferts Enke, 1840, 600.

Pottemager. F F Jørgensen, 1000.

Rebslagere. J M Bjerregaard, $\frac{3}{4}$ 48, 500. H Bjerregaard, 700. P Olsen, $\frac{21}{10}$ 79, 600. F Zierau, $\frac{12}{6}$ 81, 1200.

Sadelmagere og Tapetserere. L Drejer, $\frac{27}{6}$ 85, 500. F C Gleje, $\frac{23}{11}$ 42, 1000. F Hansen, $\frac{19}{5}$ 79, 1400. C Penther, $\frac{30}{9}$ 53, 300. Th Petersen, $\frac{2}{6}$ 69, 1400. V Petersen, $\frac{8}{10}$ 77, 1400. R M Rosengaard, $\frac{16}{11}$ 47, 1100.

Sejlmagere. J Christiansen, $\frac{26}{7}$ 54, 1000. P Olsen, 500.

Skibbyggere. H P Riddersborg, $\frac{16}{8}$ 52, 1500. N Trockmann, $\frac{9}{6}$ 74, 1000.

Skiferdækkere. A L Ahlberg, $\frac{1}{12}$ 82. N C A Hansen, till. Blikkensl., $\frac{29}{4}$ 84. A E Jensen, till. Blikkensl., $\frac{1}{12}$ 82. L G Mathiesen, till. Blikkensl., $\frac{1}{12}$ 82.

Skomagere. J P Carstensen, $\frac{10}{4}$ 71, 1300. B A Hansen, $\frac{31}{8}$ 80, 600. A M Henriksen, $\frac{25}{4}$ 83, 1200. Chr Jansen, $\frac{29}{7}$ 48, 400. H F Jørgensen, $\frac{29}{4}$ 63, 1500. J Jørgensen, $\frac{6}{10}$ 77, 1500. M Jørgensen, $\frac{18}{4}$ 84, 1200. P Palle, $\frac{7}{4}$ 49, 1000. C Palle, $\frac{14}{5}$ 81, 1500. C Schmaltz, $\frac{14}{4}$ 56, 300. A Thorsen, $\frac{5}{1}$ 81, 1000. H Thorsen, $\frac{30}{7}$ 75, 1500. L Thorsen, $\frac{14}{3}$ 63, 2500. J Tiemann, $\frac{7}{12}$ 82, 600.

Skorstensfejer. J Hoffman, $\frac{19}{7}$ 78, 800.

Skrædere. R Andersen, $\frac{31}{10}$ 66, 800. H Henriksen, $\frac{12}{9}$ 53, 1700. H M Krogh, $\frac{14}{4}$ 57, 1200. H J Nielsen, $\frac{14}{2}$ 78, 3000. P W Jensen, $\frac{14}{12}$ 54. H Nielsen, $\frac{4}{3}$ 69, 500.

Slagtere. H Bidstrup, $\frac{3}{3}$ 82, 900. A Carstensen, $\frac{26}{5}$ 78, 2500. Chr Danielsen, $\frac{2}{11}$ 83, 600. C Goldenbaum, $\frac{7}{2}$ 80, 2800. H G Grib, $\frac{30}{3}$ 85, 600. C Hansen, $\frac{29}{6}$ 72, 800. C E Jensen, $\frac{9}{10}$ 84, 1000. J C Krøyer, $\frac{12}{4}$ 76, 100. H E A Ohm, $\frac{30}{10}$ 41, 1400. A Thomsen, $\frac{3}{3}$ 82, 1000. F Thomsen, $\frac{7}{4}$ 76, 9000.

Smede. F P Andersen, $\frac{9}{11}$ 84, 600. Chr M Jensen, $\frac{4}{9}$ 75, 1000. Jul Nielsen, $\frac{30}{4}$ 75, 200. J Olsen, $\frac{9}{10}$ 72, 500. J Schmidt, $\frac{9}{4}$ 72, 2400. A Surel, $\frac{29}{3}$ 53, 1300. C Surel, $\frac{8}{3}$ 84.

Snedkere. J C Clausen, Møbelh., $\frac{5}{9}$ 62, 3000. F Dølpher, $\frac{19}{11}$ 80, 600. E Hansen, $\frac{28}{11}$ 55, 800. J H Jørgensen, Møbelh., $\frac{12}{3}$ 60, 2200. P F Jørgensen, $\frac{21}{1}$ 74, 1200. J C Knuppert, Møbelh., $\frac{20}{4}$ 57, 1800. P F Paaske, Møbelh., $\frac{29}{3}$ 58, 1500. C Petersen, $\frac{12}{6}$ 60, 1200. M J Rasmussen, $\frac{27}{9}$ 76, 1000. C Øbergs Enke, $\frac{12}{4}$ 43.

Teglbrænder. J P Petersen, (Helgenæs Teglværk), $\frac{4}{11}$ 78, 4500.

Tømremestre. H Christiansen, $\frac{17}{11}$ 75, 800. H Gerner, $\frac{3}{3}$ 80, 3700. J J Hansen, $\frac{16}{1}$ 72, 1600. J Jensen, $\frac{10}{2}$ 45, 900. C Ottesen, $\frac{19}{10}$ 76, 1500. J Petersen, $\frac{21}{10}$ 78, 1000. P Poulsen, $\frac{14}{1}$ 84, 400.

Udvandringsagenter. C Andersen, Værtshush. M Clausen, Skibsheder. M Cohn,

Livsforsikringsselskabet New-York,

Bundtmager. C Hasseriis. J Jensen, fhv. Kbm.

Urmagere. C Bruun, $18/4$ 74, 600. R Clausen, $19/8$ 76, 2500. A A Jensen, $17/6$ 43. C R Jensen, 1835, 400. J Petersen, 400. C Petersen, $7/11$ 85. C F Rasmussen, $9/7$ 85. R Sørensen, $7/11$ 62, 2500.

Vandmestre. J C Hansen, Brøndborer, $29/2$ 84. N C A Hansen, $30/4$ 84. A E Jensen, Blikkensl., $24/4$ 84. C Ohlsen, Blokke-drejer, $24/7$ 84. L G Mathiesen, Blikkensl., $12/3$ 84. Johan Schmidt, Smed, $9/3$ 84. A Surel, Smed.

Vognfabrikant. J Røssel, $19/8$ 70, 4100.

Vognmænd. S Andersen, 1600. E Hansen, 2400. A Jensen, 1800. H Mathiesen, 2800.

Værtshusholdere. Andersen, $20/1$ 61, 400. H R Bruun, $19/10$ 69, 2400. P Christoffer- sen, $19/9$ 69. K Didrichsen, $12/4$ 80, 400. H C Hansen, $29/10$ 50, 200. S Hansen, $29/9$ 75, 1000. L Jensens Enke, 1861, 1000. S J Johansen, $14/8$ 66, 1800. H Nielsen, $26/9$ 79. J Olsens Enke, $12/9$ 68, 1200. H H Petersen, $1/10$ 78, 2200. Rs Petersen, $3/1$ 73, 1600. H Rasmussen, till. Kbm., $29/4$ 84, 1200. J Rasmussen, $2/8$ 75, 800. A Thom- sen, $18/6$ 73, 800.

Lollands Nørre-Herred.

(Mariebo A. Kontor i Nakskov)

Nakskov Lands. (314 Indb.) Branderslev S. (655) Sand- by S. 1362) Kjøbelev S. (1266) Vindeby S. (581) Her- redskirke S. (415) Løjtofte S. (312) Utterslev S. (971) Horslunde S. (1913) Nordlunde S. (240) Vesterborg S. (1274) Birket S. (1267).

Sgnrf. Propr. N Svendsen, Arvelund, f. Nakskov Lands. Propr. Nielsen, Adams- gave, f. Branderslev S. Grdejer H P Pe- tersen, Sandby, f. Sandby S. I P Ras- mussen, Skovbølle, f. Kjøbelev S. Propr. H Sørensen, Birkemosegrd., f. Vindeby S. Propr. Hastrup, Vintersborg, f. Utterslev S. Grdejer Chr Madsen, Vester-Karleby, f. Herredskirke og Løjtofte S. Grdejer P Thomsen, Nøbbet, f. Horslunde-Nordlunde S. Greve Reventlov, Skjelstofto, f. Vesterborg S. R H Klinke, Lindet, f. Birket S.

Sgnf. Grdejer P Hansen, Abildtorpe, f. Nakskov Lands. Grdejerne J Petersen, Branderslev, og Frants Knudsen, Højsmarke, f. Sandby S. Grdejerne P H Heje, Vester- bo, f. Kjøbelev S. Th Hansen, Hedegaard, f. Vindeby S. R Olsen, Tjørneby, f. Ut- terslev S. C Hansen, Ploug, Sandbjerg f. Løjtofte S. Grdejer N Christiansen, V. Kar- leby, f. Herredskirke S. Grdejerne R O Klinke, V. Nordlunde, og J Poulsen, Svins- bjerg, f. Horslunde S. Grdmændene H Wi- bolt, Vedby, og P Stryhn, Hjelm, f. Vester- borg S.

Lærere. P Lund, Branderslev. N Peter- sen, Sandby. H H Hoffmann, Højsmarke. Holm og Frøken Severine Jensen, Vester-

bo. F Jacobsen, Kjøbelev. Hansen, Vin- deby. Freudendahl, Utterslev. Hansen, Kastager. O P H Bruun, V.-Nordlunde. H Bruun, Horslunde. C Petrasi og S N C Riishøj, Nøbbet. Chr Hansen, Hors- lunde Tvede. Larsen, Vesterborg. Bøch- mann, Langesø. Hansen, Mageltving. Jan- sen, Birket, Olesen, Lindet.

Godsforvalter. Blume, Pederstrup.

Landvæsenskommissærer. Propr. A M J Nyholm, Frederiksdal. J Frederiksen, Fre- deriksminde. Grdejer David Hansen, Bjer- reby.

Vurderingsm. if. L. $19/8$ 69. Grdejer, Land- væsenskomm. David Hansen, Bjerreby. Grd- ejerne J Stryhn og Rs Winther. Ved Laan af Kredittf. f. Grundejere i de danske Østif- ter: Grdejerne H Sørensen, Birkemosegaard, J Poulsen, Svinsbjerg, Jørgen Friis, Nøb- bet, og L Christensen, Skredtorp.

Forligsmæglere i Tyende og Aftægtssager. Grdejer, Sgnef. Peder Hansen, Abildtorpe. Husejer N Svendsen, Branderslev. Grdejer Chr L Hansen, Taars. Propr. L T Larsen, Marthasminde. Møller Ferd. Raahauge, Vin- deby. Sgnef. R Olsen, Tjørneby. Grdejer, Landvæsenskomm. David Hansen, Bjerreby. Grdfæster P M Skotte, Tvedegaard. Skov- rider Wegge, Søgaard. Sgnef. H Wibolt, Vedby. Skolel. Farre, Lindet.

Lods. Carl Jensen, Raagø.

Forsikringselskaber. Mindre Landejen- domsbesidderes Brandfors-Selsk. for rørlige Ejend. i Lolland-Falsters Stift: Sgnf. H Wi- bolt, Vedby, Form. Lolland-Falsterske Brand- fors-Selsk. for rørlige Ejend.: Skovrider Wegge, Søgaard, Herredskommisær.

Sukkerfabrik. Saftstationer under Nak- skov Sukkerfabrik, Horslunde Saftst., Sta- tionsforv. Qvist, Horslunde; Vesterborg Saftst., Stationsforv. A Skafte, Vesterborg, **Fællesmejerier.** Fællesm. i Højsmarke, Sand- by S., Best.: H Chr Simonsen, Højsmarke. Kjøbelev Fællesm. i Skovbølle ejes af en Del af Sognets Grdejere, Best. Gindrup. Fællesm. paa Glostrupgaard, s. S., Ejer Propr. Hansen, Glostrupgaard. Fællesm. paa Nøjsomhed, s. S., Propr. Smith, Nøj- somhed. Fællesm. paa Vindebygaard, Vin- deby S., Propr. Hansen, Vindebygaard. Fæl- lesm. paa Poulstrup, s. S., Propr. Friis, Poul- strup. Fællesm. paa Tjørneby Hedegaard, Utterslev S., Grdm. Erik Larsen, Hedegaard. Fællesm. Ly, V.-Karleby, Herredskirke S., Mejerist V Hansen, V.-Karleby. Fællesm. Ernstminde, Lindet, Birket S., Best. Rasmus- sen, Lindet.

Forbrugsforeninger. Forbrugsf. for Sand- by S. og nærmeste Omegn, Best. H P Mor- tensen, Sandby. Forbrugsf. Godthaab, Sand- by, Best. P Jørgensen, Sandby. Forbrugsf. i Skovbølle med Filial i Rolykke, Best. P H Skafte, Skovbølle.

Direktion for Danmark: Vimmelskiftet 47, Kjøbenhavn.

Storre Landejend. Abildtorpegaard, Nakskov Lands., 19 Tdr. Hrtk., H P J Christiansen. Nakskov Ladegaard, Branderslev S., 52 Tdr. Hrtk., Kjkr. C A J Neergaard. Adamsgave, s. S., 18 Tdr. Hrtk., N H Nielsen. Holmegaard, s. S., 24 $\frac{1}{2}$ Tdr. Hrtk., C A Wied. Forp. Hansen. Helgenæs, s. S., 52 $\frac{3}{8}$ Tdr. Hrtk., P R Engholm. En Gaard i s. S., 13 $\frac{5}{8}$ Tdr. Hrtk., H P Ottesen. Frederiksdal, Sandby S., 74 Tdr. Hrtk., A M Nyholm. Steensgaard, s. S., 35 Tdr. Hrtk., D F le Maire. Asserstrup, s. S., 50 Tdr. Hrtk., Enkefru K Jensen. Krageskovgaard, s. S., 14 $\frac{1}{4}$ Tdr. Hrtk., Christen Skafte. Strandgaard, s. S., 12 Tdr. Hrtk., Fr. J Frederiksen. Mariendal, s. S., 13 $\frac{3}{8}$ Tdr. Hrtk., C P Christensen. Juulsminden, s. S., 12 Tdr. Hrtk., Grdejer Poul Juul, Tjørneby, Forp. Grdejer, Sgnf. Frantz Knudsen, Højsmarke. En Gaard i Højsmarke, s. S., 17 Tdr. Hrtk., Gotfred Svendsens Enke, A S Svendsen. En Gaard i Harpelunde, s. S., 12 Tdr. Hrtk., P Chr. Ottesen. En Gaard sammesteds, 12 Tdr. Hrtk., H J Thorsen. En Gaard i Taars, s. S., 13 Tdr. Hrtk., N P Friis. Øen Enehøje, s. S., 12 $\frac{1}{4}$ Tdr. Hrtk., N Klyver. Præstegaarden i Kjøbelev S., 15 Tdr. Hrtk., Præstekaldet, Forp. Propr. H Fahnøe, Vesterbogaard. Marienberg, s. S., 33 $\frac{1}{4}$ Tdr. Hrtk., Ltnt. J I N T Ammitzboell. Nøjsomhed, s. S., 43 Tdr. Hrtk., Valdemar Smith. Lille Kjøbeløvggaard, s. S., 40 Tdr. Hrtk., L Friis. Glostrupgaard, s. S., 30 $\frac{1}{4}$ Tdr. Hrtk., A Hansen. Kjøbelevgaard, s. S., 24 $\frac{1}{2}$ Tdr. Hrtk., Ole Chr Hansen. Rolykkegaard, s. S., 29 $\frac{1}{2}$ Tdr. Hrtk., Harald L Bay. Svenstrup, s. S., 12 $\frac{1}{4}$ Tdr. Hrtk., F C Suhr. Vesterbogaard, s. S., 13 $\frac{3}{4}$ Tdr. Hrtk., H E Fahnøe. En Gaard i Vesterbo, s. S., 13 $\frac{3}{4}$ Tdr. Hrtk., H Nielsen, Skotte. Marthasminde, s. S., 12 $\frac{3}{4}$ Tdr. Hrtk., L Th Larsens Enke. Kathrinedal, s. S., 13 Tdr. Hrtk., Propr. O C Hansen. Kjøbelevgaard, Forp. C J B Ginderup. En Gaard i Vesterbo, s. S., 12 Tdr. Hrtk., N Krøyer. En Gaard i Skovbølle, s. S., 16 $\frac{1}{2}$ Tdr. Hrtk., N P Nielsen Skafte. Skovbøllegaard, s. S., 17 $\frac{1}{4}$ Tdr. Hrtk., Chr. Krøldrup. Skjelstrupgaard, s. S., 38 Tdr. Hrtk., P G Frederiksen. En Gaard i Skovbølle, s. S., 18 $\frac{1}{2}$ Tdr. Hrtk., H P Rasmussen. En Gaard sammesteds, 12 $\frac{1}{4}$ Tdr. Hrtk., N Eriksens Enke, J G Eriksen. Forp. Mackeprang. En Gaard sammesteds, 18 Tdr. Hrtk., H Chr Andersens Enke J Andersen. Frederiksminde, Vindeby S., 24 Tdr. Hrtk., J Frederiksen, Poulstrup, s. S., 12 Tdr. Hrtk., J Friis, Toftegaard, s. S., 12 $\frac{1}{2}$ Tdr. Hrtk., Rasmus Fr. Thorsen. En Gaard i Vindeby, s. S., 14 Tdr. Hrtk., H Jessens Enke, M Jessen, Vindeby, Forp. Chr Abel, Vindeby. Vindebygaard, s. S., 38 $\frac{1}{2}$ Tdr. Hrtk., J P Hansen. Birkemoseg. s. S., 12 $\frac{1}{4}$ Tdr. Hrtk., H Sørensen. Bøge-

skovgaard, s. S., 12 $\frac{1}{4}$ Tdr. Hrtk., Morten Sørensen, Forp. K Krebs. En Gaard i Skredtorpe, s. S., 12 Hdr. Hrtk., N Holm. Hovedgaarden Vintersborg, Utterslev S., 57 $\frac{3}{4}$ Tdr. Hrtk., J Hastrup. Tjørneby Hedegaard, s. S., 12 Tdr. Hrtk., Erik Larsen. Sophiendal, s. S., 16 Tdr. Hrtk., F Raahauge. En Gaard i Tjørneby, s. S., 21 Tdr. Hrtk., Poul Juul. Alleenberggaard, s. S., 22 $\frac{1}{2}$ Tdr. Hrtk., C Chr Schoubo. Hovedgaarden Hugaard, s. S., 38 $\frac{3}{4}$ Tdr. Hrtk., Baroniet Juellinge, Forp. Hofjægermester v. Berner. Sannagaard, Herredskirke S., 23 $\frac{1}{4}$ Tdr. Hrtk., N Skafte. Gammeleje, s. S., 36 $\frac{3}{4}$ Tdr. Hrtk., Jens Peter Zacho. En Gaard i V.-Nordlunde, Nordlunde S., 14 Tdr. Hrtk., J Hansen Iversen. Tvedegaard, Horslunde S., 18 Tdr. Hrtk., Baroniet Juellinge, Fæster P M Skotte. En Gaard i Horslunde, s. S., 12 $\frac{1}{2}$ Tdr. Hrtk., N P A Clausen. Pederstrup, Vesterborg S., 98 $\frac{3}{8}$ Tdr. Hrtk., Grevsk. Christianssæde, Grevinde Benedicte Reventlow, f. Komtesse Reventlow, Forp. C A Lacoppidan. Skjelstofte, s. S., 43 $\frac{1}{2}$ Tdr. Hrtk., Grev L Reventlow, Forp. Grev L Reventlow. En Gaard i Lindet, Birket S., 12 $\frac{3}{4}$ Tdr. Hrtk., R Hansen, Klinke.

Apotheker. Chr Aaerstrup, Vesterborg.

Bagere. J Chr Hansen, Skovbølle. H C Jørgensen, Vindeby. Niels Karsen, Bøjet, N Larsen, Langesø. P Lund, Sandby. Schrøder, Nøbbet. H Petersen, Torrig. H Petersen, Vesterborg. P N Raahauge, Birket. H P Schwartz, Horslunde.

Brygger. N Olsen, Grdejer, Nøbbet. P Qvist, Horslunde.

Bødkere. P Knudsen, Branderslev. M H Jørgensen, Sandby. Lars Petersen og Jens P Mathiesen, Højsmarke. Chr L Steen, og Rasmus Andersen, Vesterbo. Peder Nielsen, Rolykke. H Jørgensen, Vindeby. Niels Rasmussen, Utterslev. H Mortensen og Mathias Davidsen, Løjtofte. Jørgen Jensen, V.-Nordlunde. N Jensen, H J Hansen og Mikael Hansen, Horslunde. Chr Borre, Svinsbjerg. H Hansen, Vesterborg.

Dampmøller. Horslunde Dampmølle, Horslunde By, Ejner Fabrikant Axel Bay, Nakskov, Bestyrer J Petersen, Horslunde.

Dyrlæger. P P Kobbarnagel, Nøbbet. Jacobsen, Rolykke.

Gartner. Vöhtz, Pederstrup.

Gjæstgiver. Alfred Frederiksen, Ohnsevig, Vindeby S.

Handlende. Detailh. Ckr Skotte, Kastager. Niels Larsen, Bøjet. J Jacobsen, Svinsbjerg. V C Bjørn, Svinsbjerg. F H Frederiksen og L Ottosen, Nøbbet. N Petersen, Vesterborg Skovhuse. G Nielsen og F Andersen, Birket. F O Lund og Chr A Wichmann, Kragnæs. P A Lindberg, Hjelmholt. P Jacobsen, Torrig. J Mor-

Livsforsikringsselskabet New-York,

tensen, Nøbbølle. Høkere. Chr Sørensen og R P Hansen, Taars. J G Seiffert, Vesterbo. S Ottesen, Vindeby. P Rasmussen, Lind og Niels Rasmussen, Utterslev. J Chr Rasmussen, V.-Nordlunde. Rasmus Jørgensen, Horslunde. Fr Dickov, G F Henriksen og H Hansen, Vesterborg. P W Jensen, Rolykke. P Qvist, Horslunde.

Hjalmagere. N P Hansen og H P Nielsen, Abildtorpe. J P Christensen, Branderslev. Rasmus Hansen, Sandby. J P Bertelsen, Harpelunde. R Markussen, Vindeby. Fr. Kok, Utterslev. Christoffer Olsen, Utterslev Mader. Peder Jørgensen, Tjørneby. C Hansen, Sandbjerg. Ole Rasmussen, Ørslykke. J C Schorlemmer, Utterslev. Lars Pedersen, Vedby. J P Poulsen, Bønned. Jørgen Corneliusen og J Rasmussen, Lindet.

Malere. R Steffensen, Branderslev. P Jørgensen og Ørvad, Horslunde. Chr Borre, Svinsbjerg.

Maltgjørere. L Jørgensen, Branderslev. P Qvist, Horslunde. N Olsen, Grdejer, Nøbbet. P Larsen, Vesterborg. R Rasmussen, Lindet.

Maskinbyggere. H P Knudsen, Sandby. Rasmus Poulsen, Jesby. R Hansen, Utterslev. Jørgen Jensen, Horslunde. Niels Madsen, Svinsbjerg. J Jensen, Vesterborg.

Murere. Frederiksen, Krukholm. Lehm, Abildtorpe. P Larsen, Branderslev. Jørgensen, Sandby. Fr Andreaesen, Skovbølle. Th Knudsen Larsen, Vesterbo. R Jensen Raft, Rolykke. H C Petersen, V A Jacobsen og H C Johansen, Vindeby. Peder Christiansen, Utterslev. Joh Hansen, V.-Karleby. Chr Pedersen, V.-Nordlunde. A Rasmussen, Horslunde. Engel, Ørslykke. M Thomsen, Horslunde. F Thomsen, Bønned. H J Jensen, Pederstrup. Carl Ibsen, Bøgeskovhuse. S Rasmussen, Hjelmholt. M Pedersen, Lindet.

Møllere. N H Nielsen, Adamsgave, Branderslev S. B Møller, Rise Mølle, Sandby S. R J Larsen, Skovbølle. Petersen, Vindeby. C Chr O V Hansen, Utterslev. H Jørgensen Krogh, Kastager. Jørgen Johansen, Utterslev Mader. N P R Sigvardt, Sandbjerg. J Chr Rasmussen, Nordlunde. Fr Jensen, Horslunde Nøbbølle. Paulsen, Svinsbjerg. N Larsen, Langesø. H P Christensen, Mageltving. P R Raahauge, Ravnsby. N R Raahauge, Birket.

Pottemager. Nibbe, Branderslev.

Sadelmagere. Wahl, Jesby. Chr Hansen, Vesterbo. P Johansen, Utterslev. Iversen, Horslunde. Petراسي ved Pederstrup.

Skibsførere. O F Lund, F Jensen, H Hansen og O Bjørn, Kragnæs. H Jørgensen, Ravnsby. P Larsen, Hejringe. C Rasmussen, Egholm. J P Sørensen, Sandby. L Julius Jensen, Sandby Sletnæs.

Skomagere. H Frederiksen, Abildtorpe.

H Jensen, Branderslev. H Clausen, H Jensen, Alfred Rasmussen, Chr Jørgensen og H H Oxholm, Sandby. P Petersen, Højsmarke. R Christensen og J N Larsen, Kjøbelev. Eggebrecht og Fr Petersen, Rolykke. L Schlander og H Clausen, Vindeby. Hans Knudsen og Peter Olsen, Utterslev. A N Nicolaisen, Kastager. Lauritz Knudsen, Bøyet. F Henriksen, Løjtofte. J N Clausen og Jørgensen, Sandbjerg. Christen Hansen og Chr Nielsens Enke, V.-Karleby. Chr J Bjørn og Jens Hansen, V.-Nordlunde. Chr Jensen, Chr Pedersen, H Pedersen og Chr Rasmussen, Horslunde. J Pedersen, Svinsbjerg. J Christensen, Nøbbet. J Hansen, Horslunde Tvede. L Hansen Due, Vesterborg. Niels Nicolaisen, Lindet. Joh Rungqvist, Torrig.

Skrædere. Jørgen Lassen, Abildtorpe. H R Jørgensen, Sandby. P L Hansen, Harpelunde. Chr Jacobsen, Korsnakke. R C Andersen og Peder Nielsen, Rolykke. Jacob Jacobsen, Vesterbo. J Jeppesen, F F Larsen og A Petersen, Vindeby. R J Petersen og Jørgen Antonsen, Utterslev. Anders Jensen, Kastager. Peder Jensen, Utterslev Mader. Peder Pedersen, Jens Knudsen, Henrik Dysten og Rasmus Andersen, V.-Karleby. Jens Pedersen og H Jørgen Jensen, V.-Nordlunde. N Jørgensen, Horslunde. R Poulsen, Ørslykke. N Chr Larsen, Svinsbjerg. M Larsen og N Jensen, Nøbbet. Zier Due, J C Danielsen og S Sørensen, Vesterborg. P Lorentzen, Bønned. Chr Jensen, Hjelmholt. P A Rasmussen, Hejringe. Rasmus Jensen, Birket.

Slagtere. Chr Rasmussen og O Holm Petersen, Sandby. Johannes Lindhardt, Rolykke. H Ottesen, Bøjet. Chr Borello, Horslunde. N Madsen og L Madsen, Torrig.

Smede. P Hansen og H Larsen, Branderslev. J Rasmussen, Sandby. V Rasmussen, Harpelunde. Chr F Hansen, Frederiksdal. Jacob Nielsen og Friis Rasmussen, Vesterbo. Peder Rasmussen, Rolykke. Anders Rasmussen, Skovbølle. H Hansen, Vindeby. F Frederiksen, Skredtorpe. Henrik Christoffersen og S Sørensen, Utterslev. H P Nielsen, Kastager. H Chr Nielsen, Tjørneby. Chr Olsen, Sandbjerg. Rasmus Knudsen, Løjtofte. Albert Nielsen, St. Løjtofte. Vilh Andersen, V.-Karleby. Lars Christiansen, V.-Nordlunde. P Skotte og V Hansen, Horslunde. Chr Jensen og N P H Christensen, Nøbbet. Chr Vilhelmsen, Svinsbjerg. Hansen, Horslunde Nøbbølle. Nielsen, Horslunde Tvede. Andersen, Vesterborg. Chr Hansen, Vedby. Ole Hansen, Bønned. Jørgensen, Pederstrup. Hans Pedersen, Langesø. R Jørgensen, Vesterborg Skovhuse. J Hansen, F Jensen og Chr Rasmussen, Birket. R Jacobsen, Mageltving. Chr An-

Direktion for Danmark: Vimmelskiftet 47, Kjøbenhavn.

dersen og J Chr Rasmussen, Lindet. Lars Pedersen, Hejringe.

Snedkere. M Hansen, Branderslev. H Rasmussen og H Chr Larsen, Sandby. Peter Jensen, Rolykke. H Rasmussen, Vindeby. Poul Petersen, Kastager. Chr Antonsen, Utterslev. A Rasmussen, Løjtofte. Bendix Jensen, V.-Karleby. Chr Wiell, V.-Nordlunde. P Johansen, S Madsen og P Sjale, Horslunde. C F Øberg og Chr Johansen, Svinsbjerg. H Hansen, H Jørgensen og Øberg, Vesterborg. P E Jensen, Vedby. W Wegge, Bønned.

Stenhuggere. Christen Hansen, Vesterbro. Jacob Rasmussen, Rolykke. H J Henriksen, Utterslev. Chr Jørgensen, Utterslev Mader.

Teglbrændere. Forpagter Petersen, Helgenæs Teglværk. J Hansen Ploug, Sandbjerg Teglværk.

Tømrere. Christen Rasmussen, Abildtorpe. J Rasmussen og R Heie, Branderslev. C Christiansen, Højsmarke. J Gotfredsen og J Th Bølle, Sandby. J P Knudsen Brunk, Skovbølle. Julius Olsen og Rasmus Sørensen, Rolykke. J Jørgensen, Vindeby Skov. Søren Jensen, Utterslev. Fr Knudsen, Utterslev Mader. Peder Bendixen, V.-Karleby. N Madsen, Svinsbjerg. A Jacobsen, Horslunde Tvæde. H Larsen, Egholm. H Olsen, Ørslykke. A Stryhn, Vesterborg. H P Christoffersen, Magelting. Søren Ploug, Bønned. Edvard Appelt, Vedby. Chr Andersen, Birket. J Jørgensen, Torrig. H J Christiansen, Hejringe.

Udvandringsagenter. Hans Leibølle, Grdejer, Sandby. D Nielsen, Kjøbmand, Birket.

Uhrmagere. Christensen, Horslunde. H Jørgensen, Vesterborg. H Hansen, Birket.

Vævere. Claus Hansen, Abildtorpe. P Hansen, J Pedersen og H Hansen, Branderslev. R Larsen, H Chr Mortensen, Sandby. Chr Hansen, Kjøbeløv. Ole Andreasen, Rolykke. Lars Jensen, Vesterbo. Peter Mortensen, Rolykke. A Petersen, Vindeby. P P Krag, Skredtorpe. Rasmus Hansen, Buk. H Pedersen, J Mikkil Jensen, Utterslev. N Berthelsens Enke, Løjtofte. Rasmus Rasmussen, Kastager. Erik Hansen, Jens Jørgen Larsen, Peder Larsen, V. Nordlunde. J Rummelhoff, Svinsbjerg. H Henriksen, Horslunde Nøbbølle. Chr Thinghusen, Nøbbet. P Stryhn, Bønned. P Jørgensen, Vesterborg. Ole Hansen, R Christoffersen, Vesterborg Skovhuse. Claus Pedersen, Saltou. H P Thomsen, Langesø. Peder Jørgensen, J Christensen, Torrig. Edvard Hansen, Lindet. Chr Hansen, J Møller, Birket.

Lollands Sønder Herred.

(Mariæbo A. Kontor i Nakskov).

Vestenskov S. (981 Indb.) Kappel S. (1005) Danmark S. (798) Tillitze S. (1000) Arninge S. (574) Aunede S. (558) Halsted S. (1138) og Græshave S. (hele S. 478).
Dele af Gloslunde S. (hele S. 781).

Sgnrf. Grdm. H Lassenen, Vestenskov, f. Vestenskov S., Grdm. R Madsen, Vester-næs, f. Kappel S. Grdm. H O Jengen, Charlottenlund, f. Danmark S. Grdm. M Rasmussen, Klønge, f. Tillitze S. Sgnf. M Hviid, Arninge, f. Arninge S. Grdm. M Rød, Gloslunde, f. Gloslunde og Græshave S. — — — f. Aunede og Halsted S.

Sgnf. og Lægds mænd. J Larsen, Læsø. J Ahm, Vester-næs. Grdm. J Hansen, Egebølle. Grdm. R Knudsen, Maibølle. Parcell. M A Hviid, Arninge. Grdm. Vilh Bonde, Gloslunde. Grdm. N Christiansen, Øster Skovby. Grdm. Carl Slott, Meltofte. Grdm. C M Petersen, Ullerslev.

Lærer. J F Jørgensen, Tillitze.

Forligsmæglere i Tyendesager. Propr. Bøgvad, Kristinefeldt. Grdejer J Rasmussen, Kuditse. Lærer Nielsen, Tillitze. Høker L Jensen, Danmark S. Grdejer P Poulsen, Vester-næs. Skræder J Lorentzen, Vestenskov. Grdejer Christen Krog, Højfjelde.

Vurderingsmænd. For Østifternes Kreditf.: Sognef. C M Pedersen og Grdejer N C Rasmussen, Ullerslev. If. L. ¹⁹/₃ 69: Grdejerne M Rasmussen, Klønge, V Bonde, Gloslunde, M Hviid, Arninge, og N C Rasmussen, Ullerslev.

Godsforvaltere. C A Rostrup f. Baroniet Juellinge. P G Thierry f. Grevs-kabet Hardenberg-Reventlow, Sæbyholm.

Lodser. J F Gunnensen, J Krøier og L Gunnensen, Albue.

Forbrugsforeninger. Halsted F., Best.: D H Skafte, 1877, Halsted. Ullerslev F., Best.: J H Hai, 1881, Ullerslev. Næsby F., Best.: C G Sørensen, 1878. Danmark F., Best.: L Jensen, 1878. Maibølle F., Best.: H Ohm, 1878. Munkeby F., Best.: M Jørgensen, 1878. Tillitze F., Best.: J Andersen, 1881. Græshave F., Best.: P Jacobsen, 1881.

Fællesmejerier. Vestenskov, Best.: C Hansen. Danmark, Best.: N Larsen, Aunede, Best.: F Andersen. Vestenskov Andelsm. i Læsø, Grdejer N Hansen Møller, Best.-Form., ¹²/₆ 86.

Større Landejend. Fredsholm, Vestenskov S., 56 Tdr. Hrtk., Cand. juris C H Jensen. Bartofte, s. S., 25 Tdr. Hrtk., N H Kløver. Halmtoftegaard, s. S., 19 Tdr. Hrtk., Joh Chr Wermer. Brødbøllegaard, s. S., 16 Tdr. Hrtk., H Madsen. En Gaard i Brødbølle, s. S., 16 Tdr. Hrtk., V Trap. Øen Stensø, s. S., 12 Tdr. Hrtk., E v. Beck. Kallehavegaard, Kappel S., 15 Tdr. Hrtk., Peder Christiansen. Gottesgabe, s. S., 40 Tdr. Hrtk., Oskar Møller. Vibegaard,

Livsforsikrings-selskabet New-York,

- Dannemarre S., 17 Tdr. Hrtk., H C Hansen. Røddberggaard, Tillitze S., 95 Tdr. Hrtk., Jægermester M F G Smith. Rosenbjerg, s. S., 14 Tdr. Hrtk., H Chr Svendsen. En Gaard i Suderballe, Arninge S., 15 Tdr. Hrtk., H Rasmussen, Forp. C V Jensen. Baadesgaard, s. S., 41 Tdr. Hrtk., Enkefru Ræder, Forp. C K Kromphardt. Kristinefeldt, s. S., 23 Tdr. Hrtk., H Bøgvad. Gabrielsminde, s. S., 14 Tdr. Hrtk., Enkefru Ipsen. Sæbyholm, Halsted Sogn, 107 Tdr. Hrtk., Grevskabet Hardenberg-Reventlow, Lucie Grevinde af Haugwitz Hardenberg Reventlow, født Prindsesse af Schönauich Carolath, Forp. C Clausen. Juellige Hovedgaard, Aunede S., 75 $\frac{1}{2}$ Tdr. Hrtk., Baroniet Juellige, Grev Krag-Juel-Vind-Frijs, Forp. A Schebye.
- Bagere.** J P Madsen, V.-Skovby, 1871. T Thomsen, Svanekjær, 1881. P J Ibsen, Vesternæs, 1862. H Chr Olsen, Halsted.
- Brøllægger.** R Hansen, Læsø, 1876.
- Bødkere.** P Andersen, Munkeby. P Hansen, Ohre. R Andersen, Kuditze. Fr. Jørgensen, Halsted. Chr. Mathiesen, Ullerslev.
- Bøssemasker.** A Jensen, Majbølle.
- Damaskvæver.** Gotfr. Knudsen, Halsted.
- Dampmøller.** R H Lorange, Klønge.
- Fabrikanter.** H Tobiasen, Arninge, Avlsredskaber. Olsen & Rasmussen, Græshave, do., 1881.
- Gartnere.** E Enoch, Majbølle. P Bjørk, Munkeby.
- Glarimester.** J Couradsen, Arninge.
- Handlende.** Kbm. H Andreasen, Vesternæs, 1871. H Sørensen, Hoby, 1871. N P Rasmussen, Vesternæs, 1877. Høkere. R H Mencke, Næsby, 1862. A Andersen, Vesternæs, 1862. Jac Jensen, Græshave, 1881. L Jensen, Dannemarre, 1866. H Rasmussen, Ø.-Nordlunde, 1872. C Andersens Enke, Langø, 1877. N P Jacobsen, Græshave, 1879. S Christoffersen, Gloslunde, 1881.
- Hjul- og Karetmagere.** F Leonhardt og N Andreasen, Halsted. Jes R Frederiksen, Raarup, 1856. H Hai Rasmussen, Saunso, 1878. J Christensen, Næsby, 1870. E Clausen, Sjunkeby. R O Eliassen, Knappe-lykke. M R Nielsen, Dannemarre. Chr Hansen, Ohre. Chr Andersen, Kuditze. Bjødstrup, Græshave.
- Kurvmagere.** Chr Juul, Majbølle. A Jensen, Tillitze.
- Linnedvævere.** J Pedersen Højreby, Raarup, 1841. H Pedersen, V.-Skovby, 1882. O Sørensen, Næsby, 1865. H Larsen, Vesternæs. R Larsen, Knappe-lykke. H F Jørgensen og J Pedersen Svinck, Sjunkeby. P Hansen og N Knudsen, Dannemarre. H Mathiasen, Egebølle. Chr Andersen, Emb. P Larsen og R Jensen, Ohre. H Larsen og L Ludvigsen, Grønnegade. L Johansen,
- S Nielsen og O Albrechtsen, Kuditze. N Jensen, Trygus. N Jørgensen, Meltotte. Jørg Peitersen, Højfelde. R Mikkelsen, Halsted. R Rasmussen og J O Thue, Ullerslev.
- Malere.** Z Rasmussen, Ohre. J Jensen, Græshave, 1882.
- Murermestre.** N Henriksen, Egebølle. R Nielsen, P N Ploug og J Hansen, Dannemarre. J J Holm, Egebølle. J Conradsen, Arninge. A Hille, 1872 og N Skotte, Hellinge.
- Møllere.** Chr Olsen, Halsted. Chr Hansen, Hellinge. R Hansen, Ullerslev. Chr Madsen, Vestenskov, 1841. H O Ditløvsen, V.-Skovby, 1880. H C Hertz, Kappel, 1866. H C Holck, Knappe-lykke, 1876. M Christensen, Langø, 1874. N Jørgensen, Egebølle. C Rasmussen, Dannemarre, 1882. J C Hansen, Arninge, 1880. H Rasmussen, Ø.-Nordlunde. O Lützen, Halsted Tvæde. F Thorsen, Gloslunde.
- Sadelmager.** A Juul, Torpe, 1877.
- Skomagere.** H Olsen, 1849, og J Christensen, 1855, Læsø. R R Borre, 1878, og H Chr Hansen, 1859, Næsby. J F Hansen og Chr Christiansen, Dannemarre. H J Hansen, Egebølle. H Danielsen, Støby. S Jochumsen, Tillitze, 1881. J Just og A Kranker, 1863, Majbølle. N Hansen, Arninge, 1875. F Olsen og H Pedersen, Ohre, M Hansen, Grønnegade. S Nielsen og J Larsen, Kuditze. R Nielsen, Græshave, 1856. A Johansen, Ø.-Nordlunde, 1852. Johan Olsen, Hoby. N P Nielsen og J P Carlsen, Gloslunde. Rasm. Sørensen og Rasm. Rasmussen, Halsted. Rasm. Jørgensen og N Pæremald, Ullerslev. J F Hansen, Dannemarre, 1885.
- Skrædere.** H Hansen, Raarup, 1882. O Rasmussen, 1862, og S Christiansen, Næsby, 1876. Chr Bagger, Halsted. M P Rasmussen, Ullerslev. N R Thue, Aunede, 1856. P Lorentzen, Vestenskov, 1852. N Hansen, Dannemarre. R Sørensen, Moul-skov. H N Thomsen, A Jensen, N Jørgensen og F Kragh, Majbølle. C Schlander, Ohre. H Nielsen, Græshave, 1852.
- Slagtere.** Ludv. Sørensen, Læsø, 1880. J Munk, Dannemarre.
- Smede.** S Hansen, 1877, og J Jørgensen, 1859, Raarup. L Schlander, V.-Skovby, 1835. R Hansen, Næsby, 1857. H Andreasen, Vesternæs. P V Christiansen, Knappe-lykke. H Hansen, Sjunkeby. P Mortensen, N Chr Hansen og P L Pedersen, Danne-marre. H J Thorsen og D Clausen, Munkeby. Chr Knudsen, Klønge. Larsen, Majbølle. N P Henriksen, Arninge. H Chr Hansen, Høleby. H Larsen, Grønnegade. L Rasmussen og R Nielsen, Græshave. L Petersen, Ø.-Karleby. Chr Lar-sen, Ø.-Nordlunde. H Peitersen, Torpe.

Direktion for Danmark: Vimmelskiftet 47, Kjøbenhavn.

Chr Andersen, Sæby. P Sørensen, Hoby. Fr. Christiansen, Gloslunde. F Skafte, Halsted. Chr. Hansen, Hellinge. Fr. Jacobsen, Ullerslev.

Snedkere. P Pedersen, Vesternæs. M Andersen, Dannemarre. R Christensen, Egebølle. N Krøyer, Munkeby. L Mortensen, Vesternæs, 1885. C J Christensen, Gloslunde, 1885.

Tømrermestre. H Clausen, Raarup, 1856. H Ibsen, Vestenskov, 1839. R Rasmussen, Læsø, 1865. H P Frederiksen, Vesternæs. H P Terne og H Chr Terne, Knuppelykke. R Christensen, Egebølle. M Andersen, Dannemarre, 1880. N Nilsson, Majbølle, 1871. J Conradsen, Arninge. R Andersen, Kuditze, 1875. P Poulsen, Volslave. Olsen, Græshave. L Mortensen, Hoby. Poulsen, Gloslunde. J Rasmussen, Hellinge. O Vinther, Ullerslev. C Fisker, Aunede.

Uhrmager. R Nielsen, Gloslunde.

Naur.

Jernb.-Holdepl. mellem Holstebro og Bur. Naur S., Hjerm H., Ringkjøbing A. Se Holstebro.

Nebstrup.

Jernb.-Holdepl. Vindblæs S., Gjerlev H., Randers A. Ad Jernb. 0,43 M. t. Norup, 0,96 M. t. Hadsund, 0,42 M. t. Havndal. Se Havndal.

Neder Randlev.

Jernb.-Holdepl. Randlev S., Hads H., Aarhus A. Ad Jernb. 0,35 M. t. Boulstrup, 0,54 M. t. Halling, 0,68 M. t. Hou, 0,4 M. t. Odder. Se Odder.

Nexø.

Postexp. Tel.-St. med indskr. Dagtj. Kjøbstad med 1999 Indb., Bornholms Sønder H., Boruholms A. 2 M. (over Egeby) t. Aakirkeby. Taxationsværdien for Byens Ejendomme var d. $\frac{1}{10}$ 85 1,182,748 Kr. Paa Formue og Lejligh. blev der for 1886 lignet 16,731 Kr. den anslaaede Indt. var 414,425 Kr., Skatteindt. 309,502 Kr. Skatte pct. $5\frac{1}{2}$. Indt. ved Toldstedet udgjorde i 1886—86 33,739 Kr. 46 Ørc. I Tolddistr. høre bj. 1 Dpsk. paa 97 $\frac{1}{2}$ Reg.-Tons og 42 Færtøjer paa 2453 $\frac{1}{2}$ Reg.-Tons samt 76 Baaede paa 4 Tons og derunder.

Byf.- og Herredskont. (Sønder H.) aabent 8—12 og 2—6. Retsdag: Torsdag. Fuldm. M Schjørring.

Toldkont. aabent 9—12 og 2—7.

Post- og Telegrafkont. aabent Søgned. 9—12 og 2—7, Helligd. 8—9 og 12—2.

Byraadet. Borgm., Form., Jernstøber C Strand, Vicekonsul Herm Munch, Strandsingskm. O Sonne, Ingeniør Zahrtmann, Snedker A Møller, Værtshush. M Koføed, Maler J C Pedersen, Avlsbr. H G Hansen, fhv. Skibsf. H P Olsen.

Kæmner. J A Marcher.

Lærere. Borgersk.: V Skrydstrup, Førstel. og Insp., Kr Jespersen. — — — Frk. Siersted. Haandv. og Industrif.'s Realsk.: H C Pedersen, Frk. Ingerslev. Aftensk.

for Haandv.: Lærerne Jespersen og Peder- sen samt Tegnelærer Joh Marcher.

Forligskommissær. Avlsbr. H J Hansen. **Lægdsm.** Politibetjent M A Jensen. **Vejer, Vrager og Mauler.** Kbm. Fr J Erthmann.

Konsuler. Herm Munch, russisk Vicek. Andr. Birch, svensk-norsk Vicek.

Lloyds Agent. Vicekonsul Herm Munch. **Strandingskommissionær.** O Sonne.

Dampskibsexp. C U Dan.

Havnef. Mogens Bech.

Lodser. Mogens Bech og Martin Toxværd.

Forsikrings Agenter. Livsfors.- og Forsørgelsesanst. af 1871, Kapt. O E Sonne og A J Engell. Livsforsikr.-Selsk. „Danmark“, Fuldm. Schjørring. Bornholms Brandfors., Kapt. O E Sonne.

Haandv. og Industrif. Form. Kontrollør Stub.

Sparekasser (se Firma-Reg.).

Torvedag. Hver Fredag.

Firma Register.

Aktieselsk. Nexø Damp-Brændevinsbrænderi, Best. J P Espersen, $\frac{10}{7}$ 73.

Det østbornholmske Dpskselsk., P Berg, korresp. Rheder, forpl. Selsk., $\frac{20}{2}$ 77.

Briggen Nexø's Rhederi, P Berg alene berett. til at handle paa Selsk.'s Vegne, $\frac{2}{9}$ 74.

Sparekassen f. Nexø, Svaneke og Omegn, Form. O E Sonne, Kass. P Berg, Bogh. Kbm. J A Marcher.

Forbrugsforeningen, Form. Maler J C Pedersen.

Apotheker. F Heuckendorff.

Avis. Bornholms Dagblad, Udg. en Forening, Red. P A F L Gornitzka.

Bagere. N Andersen, $\frac{9}{11}$ 74, 21,98. V Exsteen, $\frac{27}{2}$ 85, 17,01. J C Herold, $\frac{80}{6}$ 81, 90,99. L P Jørgensen. C G Koføed, $\frac{25}{3}$ 85, 41,69. Chr Olsen, $\frac{4}{3}$ 85, 29,27. H M Sonne, $\frac{20}{10}$ 65, 41,85. L J Vesth, $\frac{24}{2}$ 76, 19,33. Ch Wichmann, $\frac{81}{10}$ 46, 147,15.

Billedhugger og Billedskærer. F F Fischer, 34,99.

Blikkenslagere. M F Hansen, $\frac{80}{13}$ 74, 6,48. C C Espersen, $\frac{81}{3}$ 80, 19,71.

Bogbindere. P Glistrup. H C Jensen, 14,96.

Bogtrykker. A P F L Gornitzka, $\frac{21}{7}$ 82, 29,16.

Brolægger. Hans Andersen, 7,13.

Brygger. H Berg, $\frac{6}{111}$ 65, 494,37.

Brændevinsbrænder. J P Espersen.

Bødkere. H J Hansen, $\frac{30}{7}$ 70, 89,64. C Munch, $\frac{19}{2}$ 84, 13,88.

Farver. Hans Vilhelm Petersen, $\frac{26}{4}$ 75, 30,24.

Fotograf. Johan Hansen, 35,91.

Gartner. M Bjerregaard, 19,55.

Livsforsikringselskabet New-York,

Garver. J N Thunberg, 8,64.
Gjæstgiver. Korups Enke, $\frac{20}{10}$ 61, 180,83.
Glasmestere. Blikkensl. C C Espersen.
Maler J C Jensen. Jens Christian Peder-
 sen, $\frac{10}{4}$ 62, 38,31.

Guldmed. G C Holm, $\frac{14}{2}$ 79, 52,38.

Handlende. Manuf., Kolonial- og
 I senkrh. N Andersen, $\frac{11}{12}$ 82, 49,10. P
 Berg, till. Tømmerh., $\frac{15}{10}$ 51, 943,11. A
 Caspersen, $\frac{10}{11}$ 82, 194,51. L P Dam, $\frac{1}{9}$
 73, 95,73. Fr. J Erthman, $\frac{3}{3}$ 69, 118,53.
 Th Harilds Enke, $\frac{21}{1}$ 67, 151,90. M E
 Hjorth, $\frac{15}{12}$ 55, 23,44. Chr Holm, $\frac{16}{7}$ 82,
 72,47. C C Jørgensen, $\frac{9}{2}$ 70, 249,32. H J
 Kruse, $\frac{9}{5}$ 70, 164,48. J Marcher, $\frac{16}{2}$ 50,
 140,88. H S Munch, till. Brændevh., $\frac{16}{11}$
 60, 127,17. P Schjøth's Enke, $\frac{5}{7}$ 78, 64,26.
 Kolonial- og Galanterih. F F Fischer,
 $\frac{20}{12}$ 78, 34,99. Chr Hansen, $\frac{17}{11}$ 85, 9,23.
 Chr Hjorth, $\frac{3}{4}$ 83, 98,82. Chr Ipsen, $\frac{24}{2}$
 79, 22,41. O C Petersen, $\frac{23}{8}$ 68, 26,73. H
 J Wichmann, till. Markfrø, $\frac{28}{4}$ 51, 40,34.
 Herre-Ekviperingsh. J Espersen, $\frac{18}{11}$
 74, 25,54. P Frederiksen, $\frac{9}{12}$ 81, 38,34.
 W Kofoed, $\frac{2}{1}$ 62, 103,30. I senkr. Chr
 Schougaard, $\frac{16}{3}$ 80, 103,79. Bog- og Pa-
 pirh. H J Wichmann, $\frac{26}{4}$ 51, 40,34. Kul-
 brænde- og Kolonialh. Chr Brandt,
 $\frac{14}{9}$ 80, 43,20. C Exsteen, $\frac{20}{4}$ 68, 39,58.
 Høker. Hansine Munch, $\frac{18}{1}$ 84. Mar-
 skandisere. H Jensen, $\frac{23}{2}$ 81. H P Ko-
 foed, $\frac{12}{9}$ 70, 26,08.

Hestslagter. M Kofoed, 39,15.

Ingenør. H Zahrtmann, 224,64.

Instrumentmager. G C Holm, $\frac{14}{1}$ 79,
 52,38.

Jernstøber. Chr M Strand, $\frac{25}{8}$ 253,10.

Kalkbrænder. J P Møller, 39,69.

Konditor. J Holm, $\frac{9}{2}$ 84, 27,92.

Lejebibliothek. Hans J Wichmann.

Malermestre. C V Jensen, $\frac{7}{9}$ 80, 14,04.
 J C Pedersen, $\frac{26}{3}$ 60, 68,31.

Mineralvandsfabrikanter. Ole Sonne, $\frac{26}{5}$
 73, 30,89. Fr J Erthmann, $\frac{9}{6}$ 81, 118,53.

Murermester. Harald Hansen, $\frac{3}{8}$ 81,
 27,29.

Møllere. H P Bøjesen, $\frac{23}{8}$ 43. Otto
 Hansen, $\frac{10}{3}$ 64, 86,13. J Hjortsvang, $\frac{1}{6}$ 84,
 31,05. H C Markussen, 14,31. C G Ko-
 foed, $\frac{7}{10}$ 84, 41,69.

Rebslager. Chr Pedersen, $\frac{16}{2}$ 85.

Røgmand. J Caspersen, 34,38.

Sadelmagere og Tapetserere. A Holm,
 $\frac{14}{1}$ 81, 25,11. H G Espersen, 11,99.

Savskærer. C Frederiksen, 6,75.

Skibs- og Baadebygger. Jens H Brandt,
 $\frac{9}{11}$ 54, 18,25.

Skomagere. A P Andersen, $\frac{7}{1}$ 68, 39,47.
 Hans P Jensen, $\frac{15}{12}$ 79, 30,13. J P Jen-
 sen, $\frac{16}{15}$ 61, 37,10. H P Lund, $\frac{15}{11}$ 80,
 15,77. L Munch, 10,75. J Chr Myhre, $\frac{9}{6}$
 76, 40,50.

Skrædere. L M Hansen, $\frac{22}{2}$ 81, 8,83.

H M Henriksen, $\frac{10}{1}$ 78, 32,56. M Peder-
 sen, $\frac{18}{1}$ 78, 60,59. Laurits Pedersen.

Slagtere. A L Holm, $\frac{27}{3}$ 73, 15,28. H
 P Munch, $\frac{27}{3}$ 73, 59,62.

Smede. Lars Ipsen, 30,51. H P Kofoed,
 $\frac{28}{2}$ 56, 26,08. Lars Larsen, $\frac{30}{4}$ 78, 12,10.
 H C F Petersen, $\frac{17}{8}$ 66, 65,88. M Skov-
 gaard, $\frac{18}{12}$ 83, 52,49. Chr Strand, $\frac{14}{4}$ 60,
 253,10.

Snedkere. Chr Andersen, $\frac{9}{8}$ 38, 18,36.
 H P Caspersen, $\frac{30}{6}$ 42, 17,01. O Caspersen,
 $\frac{15}{13}$ 83, 25,11. A J Dam, $\frac{14}{4}$ 60, 16,31.
 F C Frederiksen, $\frac{24}{2}$ 81, 6,75. M P Ham-
 mer, $\frac{31}{10}$ 60, 46,98. H A Hansen, $\frac{23}{8}$ 76,
 36,29. J V A Hansen, $\frac{2}{1}$ 82, 19,01. D
 Kjøller, $\frac{24}{1}$ 56, 36,28. E C Lauritsen, $\frac{11}{4}$
 55, 51,73. A Møller, $\frac{13}{2}$ 65, 40,47. A Ras-
 mussen, $\frac{16}{2}$ 39.

Stenhuggere. P K Sode, $\frac{2}{10}$ 61. 383,40.
 F F Fischer, 34,99.

Tobaks- og Cigarfabrikant. B Thomsen,
 $\frac{11}{8}$ 80, 52,65.

Træskomager. L Pihl, 18,36.

Udvandringsagent. Mads Kofoed.

Uhrmagere. Andersen, 6,86. G C Holm,
 $\frac{20}{1}$ 73, 52,38. B Henriksen, 17,12. R N
 Kaas, $\frac{16}{12}$ 46, 14,31.

Vatfabrikant. F F Fischer.

Vognmænd. Jacob Peter Jensen eller
 Marker, 22,71. J P Jensen, 22,71. H
 Thuesen, 6,04. Lars O Holm, 11,54.

Værtshusholdere. W Erthmann, $\frac{15}{8}$ 76,
 34,02. C J Jørgensen, $\frac{16}{12}$ 75, 20,74. M
 Kofoed, $\frac{6}{11}$ 69, 39,15. J A Nielsen, $\frac{29}{6}$
 69, 6,87.

Bornholms Sønder Herred.

(Bornholms Amt. Kontor i Nexø).

Bodilsker S. (1300 Indb.) Povelsker S. (101). En Del
 af Pedersker S. (hele S. 1124).

Sgnrf. Mogens Peder Hansen, 39 Selv-
 ejerg., f. Bodilsker S. H M Munch, 33.
 Selvejerg., f. Povelsker S.

Sgnf. og Lægdsm. B Kjøller, Kjøllerg.,
 f. Bodilsker S. A Kofod, Munkeg., f. Povel-
 sker S.

Lærere. H J Holm, Povelsker søndre
 Skole. Chr L Andersen, Povelsker vestre
 Skole. N H Bergstedt, Bodilsker søndre
 Skole. A Larsen, Bodilsker nordre Skole.

Større Landejend. Store Hallegaard (3.
 Selvejerg.), Bodilsker S., 13 Tdr. Hrtk., Pe-
 der Kofoeds Enke. Store Engegaard (30.
 Selvejerg.), s. S., 13 Tdr. Hrtk., Markus Ko-
 foed. Store Pilegaard (33. Selvejerg.), s.
 S., 15 $\frac{3}{4}$ Tdr. Hrtk., Ole S J Jensen. Brands-
 gaard (34. Selvejerg.), s. S., 16 $\frac{1}{4}$ Tdr. Hrtk.,
 Jens P Kofoed. Kjøllergaard (35. Selvejerg.),
 s. S., 14 $\frac{1}{2}$ Tdr. Hrtk., B Kjøller. Store
 Krusegaard (36. Selvejerg.), s. S., 17 $\frac{1}{4}$ Tdr.
 Hrtk., Jork. Proprietergaarden, st. og l.
 Kannikegaard (10. og 15. Selvejerg.), s. S.,
 22 Tdr. Hrtk., Jolinsen. Markeregaard (9.
 Selvejerg.), Povelsker S., 14 Tdr. Hrtk.,

Direktion for Danmark: Vimmelskiftet 47, Kjøbenhavn.

Mogens Munch. Munkegaard (16. Selvejerg.), Pedersker S., 12³/₁₀ Tdr. Hrtk., Nicolai Munch. Lille Myregaard (24. Selvejerg.), s. S., 13³/₁₀ Tdr. Hrtk., Tage Grønbech. Eskegaard, s. S., 17 Tdr. Hrtk., Grosserer S Seidelin i Kbhvn.

Bagere og Møllere. J L Ibsen, ⁹/₁₀ 76, Pilemøllen. P Jørgensen, ⁶/₁₀ 78, Gadeby. M Kofoed, 33. Selvejerg., Povelsker. P N Mikkelsen, ²⁶/₁₀ 61, Balde. A Pedersen, 12. Selvejerg.'s Parcel, ²⁸/₁₀ 83, Povelsker.

Høker. C Kofoed, ⁷/₁₀ 77, Povelsker.

Skomagere. J P Jacobsen, ¹/₈ 69, Bodilsker. H C Jacobsen, ¹⁰/₈ 84, Snogebæk. S P Jensen, Povelsker. Chr Myhre, ¹³/₁₀ 61, Balke. M Sejersen, Bodilsker.

Snedkere. H C Jacobsen, Balke. J Jacobsen, S P Jensen, Povelsker. N Pedersen, ¹⁴/₁₀ 66, Højlyngen. A Sommer, Snogebæk. Chr Vibe, ¹⁰/₂ 62, Balke.

Smede. H P Andersen, Balke. M P Hansen, Bodilsker, H C Holm, ¹⁷/₁₀ 84, Gadeby. H Riis, (1. Selvejerg.'s Parcel), H Schougaard, 12. Selvejerg.'s Parcel, Povelsker.

Bornholms Øster Herred.

(Hornholms A. Kontor i Svaneke).

En Del af Ibsker S. (hels S. 1622 Indb.).

Lærere. M H Engell, Sct. Ibs søndre Sk.

Forbrugsforening. Aarsdale Forbrugsf., Best. Andreas Clausen.

Større Landejend. Munkegaard, 16. Selvejerg., Ibsker S., 13 Tdr. Hrtk., M J Hansen. Ryttergaard, 20. Selvejerg., s. S., 14 Tdr. Hrtk., J M Hansen,

Smed. J Grønberg, Aarsdale.

Nibe.

Postexp. Tel.-St. med fuldst. Dagtj. paa Søgmed, indskr. paa Sønd. Kjøbstad med 1493 Indb., Hornum H., Aalborg A. ⁴/₄ M. (over Skerbæk og Hemdrup) til Løgstør, ²/₄ M. (over Røstrup) t. Aalborg. Ejend.'s Taxationsværdi udgj. 1,276,690 Kr. Formue- og Lejligh.-Skat for 1886 anslaaet til 12,891 Kr. 90 Ø., Skattepct. ⁴/₁₀, Husekat 2005 Kr. 40 Ø., Grundskat 424 Kr. Opbeholderne ved Toldstedet i 1886—88 12,134 Kr. 48 Ø. I Tolddiestr. høre hjemme 5 Sejskibe med 456¹/₂ Reg. Tons samt 63 Baade under 4 Tons Dr.

Borgm.-Byf- og Herredskont. (Hornum H.) aabent 9—1 og 3—7. Retsdag Lørdag Kl. 10. Fuldm. M Buus.

Toldkont. aabent 1. Marts—31. Oktbr. 7—12 og 2—7, 1.—15. Nvbr. og 16.—28. Febr. 7—12 og 2—5, 16. Nvbr.—15. Febr. 8—12 og 2—5.

Post- og Telegrafkont. aabent 7—9.

Byraadet. Borgm., Form., Kbm. E Schørring, Smedem. C P Schaltz, Kbm. L Færch, Værtshush. J Chr Jensen, Bager E Klitgaard, Apotheker A Nielsen, Sadelm. Hovalt.

Kæmner. A Kjærsgaard, Kontortid 10—12 og 2—4.

Lærere. — — —, N C Nørgaard, Th

Færgeman og Frk. Poulina Jensen ved Borgersk. Frk. E Reindahl, Frk. Lyngø, Frk. Svendsen, Frk. Kjølby, private Lærere.

Vurderingsmænd if. L. ¹⁰/₁₀ 69. Møller J Petersen, Kæmner Kjærsgaard, Smedem. Jacob Petersen, Snedker E Petersen, Murerm. Sandberg og Hotelejer Thorup.

Branddirektor. Postexp. C Schou.

Havnefoged. J N Abildgaard.

Lods. C P Andersen.

Sparekasse. Nibe Bys og Omegns Sparek., Kontortid 11—1 (se Firma-Reg.)

Forsikringssselskabers Agenter. Livsforsikringsanst. af 1871: Postexp. Schou. Livsfors.-Selsk. „Hafnia“, Kbm. H N Stausgaard. Livs- og Brandfors.-Selsk. „Danmark“, Detalh. C P Andersen. Det kgl. oktr. alm. Brandass.-Komp. for Varer og Effekter, Lærere Færgemann. Nye danske Brandfors.-Selsk., Toldass. Keller. Commercial Union, Brand-, Livs- og Søass.-Komp. i London, Best. R Færch. Hagelskedeforsikringsf. for Nørrejylland, Dyrsløge Marke. Fors.-Selsk. „Skjold“, Hans Stousgaard.

Dampskibsexp. Kbm. S W Thomsen.

Aktieselskab. Nibe Tømmerh. (se Firma-Register).

Teknisk Skole. Nibe Haandværkersk., Best. Kbm. E Schjørring, — — — og Smedem. Schaltz; Lærere: Lærer Færgemann og Malerm. Rulffs.

Foreninger med deres Form. Nibe Handlsf., Kbm. S W Thomsen. Nibe Klub, Kbm. E Schjørring. Nibe Haandværkerf., Skræderm. C Beltoft. Nibe Arbejderf. af 4. Marts 1877, Ølkusk Lars Andersen. Nibe Understøttelsesf., Kbm. Schjørring. De danske Vaabenbrøds Afd. i Nibe og Omegn, Distriktslæge Petrus. Nibe Sygef., Maler Rulffs. Nibe Begravelses- og Ligkassef., Værtshush. Michelsen.

Markeder og Torvedage. Mandag efter 1. Sønd. i Fasten Kreaturer; Fredag efter 3. fulde Uge i April Heste og Kvæg; Tirsdag efter 1. Mandag i Oktbr. og 1. Mandag i Nvbr. Kreaturer.

Firma-Register.

Fabriken Thekla, Nibe, Tilvirkning og Afhændelse af Blanksværte, Vognsmørelse, Kakkelovnspulver o. lign. Sværter og Pulvere, Propr. F Behrens, Rønnoholm, ²⁴/₁₁ 80.

Nibe Dampkorkfabrik, Propr. Behrens, Best. Rasm. Færch.

Nibe Tømmerh., anonymt Interessentsk., Tømmerh., Direkt.: Kbm. Fr Jacobsen, Lauritz Færch og P Christensen, forb. Selsk., ¹²/₁₀ 76.

Nibe Ølbryggeri, Nibe, Ølbryggeri, Ølaf-tapning og Maltgjæreri m. v., F Behrens, Rønnoholm, ²⁴/₁₁ 80, Fuldm.: Best. Rasm. Færch, ¹⁸/₁₀ 83.

Livsforsikringssselskabet New-York,

Spare- og Laanek. for Nibe By og Omegn, Nibe. Sparekassevirksomhed, Dir.: Khr. Baron Juel tilLundbek, Kbm. S V Thomsen, Nibe, Sgnf., Grdejer Jacob Jacobsen, Gryelsted, Apotheker A Nielsen og Kbm. Fr Jacobsen, Nibe; Ind- og Udbet. paa Kontrabøger skulle være underskr. af et af Bestmedl. samt Bogh. J W Thomsen; Kvitt. skulle være forsynede med mindst to Dir. Underskr.

Apotheker. Annæus M Nielsen 12,000.

Bagere. A Brinkmann, $\frac{4}{5}$ 68, 1600. Carl C Christensen, $\frac{20}{17}$ 46, 1800. N Christensen Bentse, $\frac{20}{1}$ 62, 600. E Klitgaard, $\frac{3}{7}$ 55, 2500.

Barber. N Christensen, $\frac{20}{1}$ 62, 600.

Blikkenslager. Arnold Gelardi, $\frac{16}{3}$ 68, 1000.

Bogbinder. E P Hjort, $\frac{19}{1}$ 77, 600.

Brolægger. N C Madsen, 600.

Bryggere. Fr Behrens, Firma Nibe Ølbryggeri, $\frac{3}{3}$ 80. Best. Rasmus Færch, 2200. N Bentsen Christensen, $\frac{13}{8}$ 75, 600. A N Graa, $\frac{14}{9}$ 85, 1400.

Bundtmagere. Peter Nielsen, $\frac{17}{9}$ 46, 1200. Sophus Petersen, $\frac{10}{5}$ 70, 2200.

Bødkere. J N Baltzer, $\frac{12}{1}$ 58. Peter Beltoft, $\frac{17}{10}$ 48, 600. Rasmus Petersen, 1,100.

Dameskræderinde. Thea Rye, till. Modehandlende.

Drejer. C H Reinert, Rokkedrejer, $\frac{19}{4}$ 60, 700.

Dyrlæge. J P Marke, 800.

Fabriker og Fabrikanter. H Michelsen, Ulspinderi, 1400. Nibe Dampkorkfabr., se Firma-Reg. Thekla, se Firma-Reg., Best. Rasmus Færch, J Petersen, 2000. J S Wibroe, Kradsuldfabrik, $\frac{20}{11}$ 74, 9000.

Farvere. S Andersen, $\frac{14}{10}$ 76, 1500. J Thuesen, 1800.

Fotograf. Edv. Dahlberg.

Frøgtmænd. Jørgen Hermansen, 1200. Vilh. Sørensen, 800.

Fæstemænd. Carl Rye.

Gartnere. Chr P Dahl, 1400. Jens Henriksen, Ane M Jørgensen (Jørgen Peder-sens Eftf.).

Garvere. A Johansen, $\frac{9}{8}$ 46, 1400. Kjølbys Enke, $\frac{19}{7}$ 61, 800; Best. N Kjølbys, 800. J Sørensen, $\frac{23}{8}$ 59, 1200.

Gjæstgivere og Hotelværtter. Anthon Thorup, $\frac{20}{12}$ 72, 3000. Thorups Hotel, M C Jensen, C Mikkelsen's Gjæstgiveri, $\frac{25}{8}$ 85, 800. Th C Møller, $\frac{9}{11}$ 85, 600.

Guldsmed. F C Fischer, $\frac{20}{10}$ 46.

Handlende. Kolonialvareh. og H. med grove Varer. Peter Alling, $\frac{2}{4}$ 72, 3000. Peter Christensen, $\frac{29}{8}$ 59, 3500. Lauritz Færch, $\frac{19}{12}$ 71, 4500. Chr Hauerslev, $\frac{7}{7}$ 84, 1600. Fr Jacobsen, $\frac{22}{8}$ 69, 8000. N C Johansen, $\frac{13}{11}$ 58, 5000. C D Jæhger, Detailh., $\frac{9}{1}$ 75. Søren Larsen, $\frac{1}{9}$ 83, 3000. A C

Petersen, $\frac{27}{5}$ 59, 3300. Exporth. J S Wibroe, Export af Kradsuld og Kornv., $\frac{20}{11}$ 74, 5500. Manufakturh. Axel Christensen, $\frac{21}{7}$ 85, 2500. Frk. Krogh-Jensen, Broderi, $\frac{29}{5}$ 84. Emil Schjørring, $\frac{11}{3}$ 67, 6500. Bine Svendsen. H Stausgaard, $\frac{21}{8}$ 75, 2200. Vinh. Fr A Koch, till. Restauratør, $\frac{17}{2}$ 47. 600. Bog- og Papirh. Frantz Larsen, $\frac{10}{10}$ 85, 800, S W Thomsen; Begge till. Isenkr. og Galanterih., $\frac{21}{9}$ 67, 4000. Detailh. C P Andersen, $\frac{21}{11}$ 73, 1600. Christen Jespersen, Galanteri, $\frac{28}{11}$ 82, 1000. Chr P Mark, Kolonial, $\frac{27}{5}$ 85, 1200. Carl Nielsen, Kolonial, Isenkram og Galanteri, $\frac{6}{5}$ 76, 2800. Ludv. Petersen, 1000. Ths. H Petersen. Klæder, $\frac{12}{2}$ 69. C M Springborg, færdige Klæder og Galanteriv., $\frac{4}{2}$ 76, 2400. Modehandlerinde. Thea Rye. Fiskeh. Edv Hjorth. N P Hjorth. 1500. Søren Jensen. Høker. Mads Christensen, $\frac{4}{2}$ 76.

Hattemager. Carl Petersen.

Hjul- og Kæremager. Christian Christensen, 800.

Malermestrc. J C Christensen, $\frac{20}{1}$ 62, 600. J J Koefoed, $\frac{15}{5}$ 58, 900. J J Rulffs, $\frac{20}{1}$ 62, 1100.

Maltgjørere. P Alling, Kjøbmand. P Christensen, Kjøbmand.

Murermestrc. H Christensen, $\frac{9}{5}$ 59, 600. Søren Jensen, $\frac{13}{3}$ 82, 1200. N T Romerdahl, 600. P S Sandberg, $\frac{24}{8}$ 57, 800.

Møller. P J Petersen, $\frac{17}{7}$ 58, 2400.

Rebslagere. Peder Andersen. A J Foldager, $\frac{24}{3}$ 56, 1400. J Chr Sørensen, $\frac{22}{8}$ 85, 600.

Restauratører. Cilius Christensen, $\frac{11}{11}$ 73, 1200. J W Petersen, $\frac{28}{11}$ 53, 800. F A Koch, $\frac{17}{4}$ 47.

Sadelmagere og Tapetsere. I. P Christensen, $\frac{15}{11}$ 59, 1000. O Hovalt, $\frac{12}{1}$ 58, 1200. L P Michelsen, $\frac{11}{9}$ 48. Just Nielsen, $\frac{20}{1}$ 62, 1000.

Skibsførere. Lauritz Christensen, $\frac{19}{2}$ 64, 2000. N Peter P Hjort, $\frac{20}{4}$ 77, 600. Søren Jensen, $\frac{3}{5}$ 75. Mads Chr Larsen, $\frac{19}{4}$ 77. Jørgen Chr Petersen, $\frac{5}{8}$ 72, 800. J Thomassen, $\frac{5}{8}$ 68, 800.

Skomagere. J P P Bang, 1500. N Chr Christensen, $\frac{26}{8}$ 84, 600. J P Jensen, $\frac{15}{8}$ 58, 900. N C Jensen, $\frac{25}{10}$ 48, 600. Chr Justesen, 800. Thomas Justesen, $\frac{21}{7}$ 51. N C Larsen, $\frac{19}{12}$ 63, 800. Søren Mortensen, $\frac{29}{8}$ 62. Chr Nielsen, $\frac{19}{5}$ 80, 600.

Skorstensfejer. N Chr Larsen.

Skrædere. J C Andersen, $\frac{31}{1}$ 74, 2500. J Chr Beltoft, 3700. Peter Mønster, $\frac{27}{9}$ 47. Chr Pedersen, $\frac{18}{8}$ 75.

Slagtere. Lars Chr Andersen, $\frac{12}{10}$ 82. Hans Carlsen, $\frac{6}{12}$ 81. Jens C Carlsen, $\frac{15}{5}$ 66, 800. Jens Christensen, $\frac{22}{7}$ 71, 700. J Andersen Christensen, $\frac{30}{6}$ 81, 500. L Lyngby, $\frac{18}{2}$ 64. Lars Chr Andersen

Direktion for Danmark: Vimmelskiftet 47, Kjøbenhavn.

Lyngby, $\frac{2}{10}$ 85. Carl Chr Nielsen, $\frac{20}{4}$ 81. H A Svendsen, $\frac{31}{12}$ 74, 1000.

Smede. N P Foldager, $\frac{21}{11}$ 74, 1000. Peter Lyngby, $\frac{24}{2}$ 43, 800. Andreas Mortensen, $\frac{10}{3}$ 49. Jacob Petersen, $\frac{11}{10}$ 69, 2000. C P Schaltz, $\frac{14}{6}$ 60, 1600.

Snedkere, tillige Tømrere. N C Andersen, $\frac{17}{3}$ 84, 700. Andreas Beltoft, $\frac{9}{2}$ 54. Chr A Holm, $\frac{19}{3}$ 61. A P Jensen, $\frac{4}{1}$ 58, 700. J Chr Jensen, $\frac{13}{6}$ 75, 1200. Chr Koch, $\frac{5}{12}$ 39. Chr M Kragh, $\frac{9}{2}$ 48. Jens Larsen, $\frac{1}{11}$ 77, 1000. M C Lassen, $\frac{8}{2}$ 50, 900. P M Lassen, $\frac{24}{2}$ 83, 1200. Søren P Møller, $\frac{12}{2}$ 55. E Petersen, $\frac{9}{3}$ 48, 1100. Niels Sørensen, $\frac{10}{9}$ 74.

Træhandlere. N P Hjorth, 1000. Chr Petersen Mark, $\frac{1}{8}$ 81, 700. Knud Mortensen.

Udvandringsagent. Carl Nielsen, Kbm., for Martin Frederiksen i Kjøbenhavn, $\frac{21}{7}$ 84.

Urmagere. J P Rosenmeyer, $\frac{17}{4}$ 55, 900. C M Springborg, $\frac{9}{8}$ 58, 2400.

Værtshusholdere. C P Dahl, $\frac{19}{4}$ 72, 1400. C C Dahl, $\frac{27}{7}$ 70, 600. Edv Hjorth, $\frac{19}{8}$ 76. N P Hjorth, $\frac{9}{6}$ 72, 1200. Peter Holm, $\frac{11}{6}$ 47. J Chr Jensen, $\frac{10}{1}$ 61, 1000. H C Michelsen, $\frac{20}{10}$ 63, 1000. P Mortensen, $\frac{9}{4}$ 59. Lars C Nielsen, $\frac{10}{8}$ 75, till. Herberg, 600. Søren Nielsens Enke, $\frac{28}{7}$ 78. Fr. Petersen, $\frac{4}{11}$ 75, 1200. L S Schou, $\frac{3}{9}$ 78.

Vogumænd. Søren Christensen, 2000. A Larsen, 1000.

Hornum Herred.

(Aalborg A. Kontor i Nibe).

Voxlev S. (630 Indb.) Sønderholm S. (788) Nørholm S. (583) Ejdrup S. (418) Sebbler S. (749) St. Ajstrup S. (317) Bislev S. (649) Dele af Veggerby S. (hele S. 750) og Øster-Hornum S. (hele S. 873)

Sgnf. Khr., Baron Juel, Lundbæk, f. Bislev S. Kjkr. Stemann, Restrup, f. Sønderholm og Frejlev S. Grdm. P Larsen, Nørholm, f. Nørholm S. Grdm. A Larsen, Dalsgaard, Voxlev, f. Voxlev S.

Sgnf. og Løgds. Grdejerne A Mark f. Bislev S. Chr Andersen f. Nørholm S. N Andreasen f. Sønderholm S. J Jacobsen, Grydsted, f. Voxlev S.

Lærere. Jørgensen, Hedegaarde. Milter Madsen, Bislev. J C A Schytte, Voxlev. J Brønnum, Nørholm. Jensen, Sønderholm. — — —, Øster-Hornum. Højfeldt, Veggerby. Petersen Bach, Klitgaard. Povlsen, Grydsted. Laugesen, Simsted. — — —, Bredsted. Forst. Petersen, Sønderholm Folkehøjsk.

Vurderingsm. if. L. $\frac{10}{3}$ 69. Grdejer J Chr Johansen, Byrsted. Forp. H Klingenberg, Klitgaard.

Større Landejend. Klitgaard, Nørholm S., $\frac{20}{2}$ Td. Hrt., Gross. H E F Klingenberg, Kbhvn., Forp. E H Klingenberg, Lundbæk,

Bislev S., 37 Td. Hrt., Khr. N Juel-Ryssensten. Pandum, Voxlev S., 34 Td. Hrt., E Cordes. St. Restrup Hovedgaard, Sønderholm S., 75 Td. Hrt., Kjkr. J A v. Stemann. St. Restrup Gods, s. S., 14 Td. Hrt., Agent J C Wibroes Bo.

Firma-Register.

Bislev Mølle, Bislev S., Mølleri, Lærer C P Jacobsen, Karetm. Chr Jensen og Sgnf. A N Mark, Bislev, forpl. Selsk., Møller J Nielsen forestaaer Driften, $\frac{11}{10}$ 75.

Sparek. i Veggerby, Sparekasseforretn., Veggerby Skole, Best.: Lærer S Højfeldt, Form. og Kass., Grdejerne P Knudsen, Veggerby, H Fischer, Højris Mølle, A Thomsen, Hjedts, og Grdm. Kr. Pedersen, Byrsted. Kass. forpl. Kassen ved Kvitt. paa indfrieede Laan, ellers fordes to Bestmdl.'s Underskr., $\frac{14}{5}$ 81, og $\frac{28}{8}$ 86.

Voxlev Sp.- og Laanek., Voxlev Skole, Sparekasseforretn., Best.: Lærer Schytte, Form., Voxlev Skole, Grdejerne J P Busk, Simsted, N Knudsen, Gjelsted, A Larsen og P Staun, Voxlev, og P Larsen, Grydsted; Form. kvitt. f. Afbetalinger paa Laan, ellers fordes desuden et Bestmdl.'s Underskr. f. at forbinde Kassen, $\frac{22}{1}$ 81.

Sparek. f. Øster-Hornum S., Hornum, Sparekasseforretn., Best.: Lærer Nielsen, Form., Guldbæk, Grdm. J A Wittrup, Guldbæk, J P Quist, Hæsum, S Quist, Abildgaard, J Jensen, Hornum Mark, og S Jespersen, Molbjerg; to Bestmdl. forpl. Kassen. $\frac{7}{7}$ 81.

Sønderholm og Frejlev S.'s Sp.- og Laanek., Skolel. C Visse, Frejlev, Form., Grdejer N Jensen, Nyrup, Næstform., Kroforp. Nørr, Restrup, Kass., Best. Grdejer Chr Jørgensen og H P Villadsen, Drastrup, J M Jensen, N P Madsen og Sgnf. J Olsen, Frejlev, Grdejerne M Andersen, Tostrup, Forp. L Johansen, Tingholm, samt Grdm. J Chr Sørensen, Sønderholm; Form. og to Bestmdl.'s Underskr. forpl. Kassen.

Fabriker og Fabrikanter. A Abildgaard, Stampeværk, Binderup. P Bach, Kalkværk, Klæstrup. P Michelsen, Stampeværk, Skall. P Knudsen, Teglværk, Nørholm.

Handlende. Høkere. J P Jensen, P Christensen, J Pedersen, $\frac{12}{3}$ 85, Nørholm.

Kro. Restrup Kro, Sønderholm S., Nørr.

Møllere. Byrsted Vindm., M Hermansen. Duedals Vindm., Wocker. Restrup Vandm., Kjkr. Stemann. Binderup Vandm., A Abildgaard. Bislev Vindm., et Interessentskab, Forp. A Andersen, $\frac{11}{10}$ 75 (se Firma-Reg.). Halkjær Vandm., J Jacobsen. Høel Vandm., H Jensen. Kalstrup Vandm., Th Nicolaisen. Klitgaard Vindm., H Klingenberg. Lundbæk Vandm., Kmhr. Juel. Nørholm Vindm., S Chr Pedersen, $\frac{14}{3}$ 73. Sønderholm Vindm., N Knudsen, $\frac{10}{6}$ 78.

Slagter. N Sørensen, Lundbæk.

Livsforsikringselskabet New-York,

Slet Herred.

(Aalborg A. Kontor i Løgstør)
Gundersted S. (376 Indb.) En Del af Farstrup S. (hede S. 958)

Større Landejend. Krastrupgaard, Farstrup S., 43 Td. Hrt., W Hansen. Hornsgaard, s. S., 17 Td. Hrt., J Winthers Enke.

Nordby.

Postexp. Tel.-St. med fuldst. Dagt. paa Søgned., indskr. paa Sønd. Nordby S., Skads H., Ribe A. 2 M. t. Sønderho.

Fanø Birk.

(Ribe A. Kontor i Nordby)
Nordby S. (2280 Indb.) Toldindt. i 1885—86 varc 18,571 Kr. 6 Ø. I Tolddist. høre hj. 129 Fartøjer med 17,070 Tons Dr., deribl. 1 Dpsk. med 19 Tons.

Birkekont. Retsdag Torsdag. Fuldm. J N Svarrer.

Sgnrf. Overl. N A Lauritzen.

Sgnf. og Lægdsn. Z Lauritzen, Nordby.

Lærere. N A Lauritzen, Overl., H Poulsen, — — —, Th Schmidt, J Nielsen, N H Bossen, J Amorsen, K M Christensen, J C Graahede (Odden), Frkn. M Helms, A og C Hofmann.

Skoler. Fanø Navigationssk., Forst. C Drewsen, Lærer L N Sørensen. Teknisk Skole, Lærerne H Poulsen, L Sørensen og Th Schmidt.

Forligskommissionen. Lærer H Poulsen og Møller D Thygesen. Møde Lørdag Kl. 2 Eftm.

Forligsmægler i Tyende og Aftægtssager. H P Thyssen.

Konsul. J P Bork, tysk Konsul og svensk-norsk Vicek.

Havnefoged. Skibsfører J N Hansen.

Strandfoged. Møller Thyssen.

Skibsmægler. Skibsrheder N L Svarrer.

Sparek. Fanø Laane- og Sparek., Nordby, Forretningsf. T C Andersen, Bogh. W Ankersen.

Forsikringer. Nordby Søassurancef., Forretnf. Kbm. P Svarrer. Livsforsikr.-Selsk. Hafnia, Lærer H Poulsen, Agent.

Firma-Register.

Aktieselsk. Skonnertbriggens Annas Rhederi, Best. Skibsf. M N Poulsen, Forretningsf., Sparekassebog. W Ankersen, $\frac{5}{12}$ 85.

Aktieselsk. "Tagitta," Best. Skibsrheder H H Christiansen.

Aktieselsk. Tjalken Maria Cathrines Rhederi, Fragtfart, Skibsrheder N Lauridsen Nørby, og Skibsf. J Jessen Toft, Aktionærene hefte ikke solidarisk, $\frac{20}{3}$ 86.

Aktieselsk. Briggen Johannes Rhederi, Skibsrheder I H Christiansen, Forretningsf. $\frac{25}{5}$ 86.

Aktieselsk. Skonnertbruggen Mehte Katrienes Rhederi., Skibsrheder L Ankersen, Forretningsf., Skibsrheder C H Nielsen, Suppleant, $\frac{25}{5}$ 86.

Aktieselsk. Briggen Claus's Rhederi, Forretnf. Skibsrheder P Clausen, $\frac{25}{5}$ 86.

Aktieselsk. Tremasteskonn. Agurs Rhederi, Fragtfart, Best.: Skibsrheder L B Hansen, Forretningsf., Skibsfoged. S Abrahamsen, Suppleant, samt Skibsf. H A Mathiasen; hver Aktionær er kun ansv. med den indskudte Aktiekapital, $\frac{25}{5}$ 86.

Aktieselsk. Skonnertbruggen Dortheas Rhederi, Best. P Jensen Brinch, $\frac{3}{8}$ 86.

Aktieselsk. Briggen Maries Rhederi, Forretningsf., Skibsrheder J Nielsen Jessen, $\frac{3}{8}$ 86.

Aktieselsk. Tremasteskonn. Methas Rhederi, Skibsrheder I H Christiansen, Forretnf., $\frac{3}{8}$ 86.

M A Norby & Søn Kolonialh., J C V Mathisen, $\frac{3}{8}$ 86.

Apotheker. L d' Anest, Fanø Apothek. Badeanstalter. Fanø Nordsøbad. S Abrahamsen og N H Svarrer.

Fabrikant. Kbm. N N Svarrer, Saltværk. Gæstgiverier. Færge- og Gæstgiverg. i Nordby, H Svarrer. Badehotellet i Nordby, A A Ankersen. Krogaarden i Nordby, Konsul J K Bork. Badepavillonen ved Vesterhavet, J A Abrahamsen og N H Svarrer.

Haudende. Kolonialvareh. N J Andersen, $\frac{7}{2}$ 77. N H Enkes Søn, $\frac{7}{2}$ 80. C Gotfredsen, $\frac{1}{4}$ 67. I Rødgaard Jessen, $\frac{19}{8}$ 80. N H Kalleisen, $\frac{10}{9}$ 75. M A Nordby & Søn $\frac{8}{2}$ 73. P J Pedersen, $\frac{17}{7}$ 80. H N Svarrer, $\frac{10}{11}$ 82. N N Svarrer, $\frac{10}{12}$ 78. A Tingberg, $\frac{10}{8}$ 80. Manufakturh. A B Johnsen, $\frac{24}{9}$ 73. J Johansen, $\frac{11}{9}$ 73. H M Lauritzen, $\frac{1}{8}$ 85. M S Mathiesen $\frac{10}{4}$ 65. P Svarrer $\frac{20}{3}$ 72. Bog- og Papirh. J N Hansen. Marskandiser. N Nielsen. Møllere. D Thyssen, J Mortensen. Skibsbygger. S Abrahamsen.

Norup.

Jernb. Holdepl. Vindebles S., Gjerlev H., Randers. A. Ad Jernb. 0,53 M. (over Amølle) t. Hadsund, 0,43 M t. Nebstrup, 0,85 M. t. Havndal. Se Havndal.

Nyborg.

Postkont. Jernb.-St. Tel.-St. med fuldst. Dagtj. Kjøbstad med 5402 Indb., Vinding H., Svendborg A. $\frac{3}{4}$ M. t. Ørbæk. 4 $\frac{1}{4}$ M. (over Økendrup, Langaa, Hesselager, Øvre og Skaarup) t. Svendborg. Ad Jernb. 1,4 M. t. Ullerlev. Paa Formue og Lejlighed er der i 1886 lignet 41,800 Kr. 55 Øre, Skattepct. $\frac{5}{10}$. Kjøbstadens Hrtk. er 102 Td. Ager og Eng, $\frac{2}{3}$ 106 Td. Skovsk yld. Toldindt. have i 1885—86 udgjort 106,239 Kr. 98 Øre og Brønderiafg. 2,161 Kr. 4 Ø. I Tolddist. høre hj. 61 Fartøjer med 2299 $\frac{1}{4}$ Tons Dr., deribl. 1 Dpsk med 268 $\frac{2}{3}$ T.

Borgmester- og Byfogedkont. aabent 9—1 og 3—6. Retsdag Mandag. Fuldm. A C T H Mohr.

Herredskont. f. Vinding H. aabent 9—2 og 4—7. Retsdag Lørdag. Fuldm. M Jensen.

Postkont. aabent Søgned. 8—9 Aften, Søn- og Helligd. 8—9 og 12—2.

Byraadet. Borgm., Form., Fabrikant, Ltnt. M P Sørensen, Tømrem. A Colding Kbm. M Jensen, Postkontraent H Han-

Direktion for Danmark: Vimmelskafte 47, Kjøbenhavn.

sen, Tømrerm. P C Nielsen, Bogh. V Schønemann, Skoleinsp. E Hommel, Hattfabr. O Nielsen, Oberstltn. O F C Stagge-meier. Kons.Branddir. J Jensen, Kbm. J Birch.

Kæmner. E Fløytrup, Kontortid 9—2.

Lærere. Ved Realskol. Schmidt, Simon- sen. I Rasmussen, Jensen, M V Schmidt. Ved Borgersk. Olsen, Gertz, Rasmussen, Bruhn, Frøkenene Bahneberg, Venndt og Drevsen. Ved Kommunesk. Melchior jun. Melchior sen., J Hansen, Frk. Andersen. Den tekniske Skole.

Forligskommissionen (for Svendborg A. 1. Kreds). Godsforv., Kancelliraad M S Friis, Klasseotterikollektor L J Sørensen.

Vurderingsm. if. L. 19₃ 69. Gärtner S M Hansen, Snedkerm. J Jørgensen, Tømrerm. A Colding, N Nielsen og P C Nielsen. Murerm. S Hansen, J Knudsen og J F Wasmann. Ved Skade paa Marker: Postkontrahent H Hansen, Vognm. N Olsen og Kbm. J Birch.

Sagførere. Prok. L Clausen. Cand. juris LV Dahlerup. Sagf. F Lersey. Sagf. C L Qvist.

Skibs- og Varemæglere. W B Bjerregaard. G C Friis.

Dampskibsexp. W B Bjerregaard. H Friis. L C Bendzon. C F Schalburg for de kgl. Postdpsk. og Dampfærgerne.

Havnef. F C Pantmann.

Vejer og Maaler. W B Bjerregaard.

Konsuler. V Bøttern f. Holland. G C Friis f. Rusland. J Jensen f. Tyskland. W Kruuse f. Storbritannien. Sverige og Norge.

Translatører. M Hertz. Olsen. M V Schmidt.

Sparek. og Banker. Sparek. f. Nyborg By og Omegn, Dir.: Kancelliraad, Godsforv. M S Friis, Jernstøber, Ltnt. M P Sørensen, Borgm. S C E Hall, Kass. J C Beck, Bogh. J Birch; for Indskud i Sparek., Renteindb. og for de i Panteobl. og af andre Laan betingede Afdrag er Bogh.'s og Kass.'s Kvittering bindende for Kassen, men for Kvittering eller Transport paa de Kassen tilh. Aktiver skal der foruden af Kass. og Bogh. underskr. af mindst en Dir.; i Kass.'s eller Bogh.'s Forfald kan Dir. konst. en Anden, forsaavidt ikke et af Dir.'s Medl. træder i Stedet, og om saadan Konst. skal Opslag ske i Expeditionslokalet; Kontortid 10—1.

Svendborg Amts Landbo-Sparek. Best. bestaar af 15 Medl. Forresningsf. og Kass. Prok. Clausen, Bogh. Sagf. F N Lersey, Nyborg, Filialbest. Amtstuefuldm. J Bach, Svendborg, f. Sparekasseindsk. og Tilbagebet. af Prioritetslaan kvitt. Kass. eller ved Filialen Filialbest. paa dennes Vegne i Forening med et Bestmedl. eller en valgt Tillidsmand for andre Indbt., Renter, m. v. kvitt. Kass. alene; Forretningsbreve og andre Udfærdigelser. underskr. Kass. paa Best. Vegne. Iøvrigt handler Best. paa Sparek.'s Vegne.

Handels og Landsmandsb.; if. Justitsm.'s Besk. af 22. Decbr. 1885 har en Administra-

tions- og Likvidationskommission, best. af Borgm. S C E Hall, Sagf. C Qvist, Konsul Kbm. W Kruuse og R Ohmeyer Alle i Nyborg, Administrationen. Bogh. L Benzon, er berett. til at kvitt. for Handels- og Landmands. Likvidation, andre forpl. Disp. forde samtlige Administratores Underskr.

Forsikringsselsk.'s Agenter. Det kgl. oktr. alm. Brandans.-Komp. for Varer og Effekter, C C Sørensen. Livsforsikringsselsk. „Hafnia“ og Nye danske Brandforsikringssels. i Kbhvn., W B Bjerregaard. De fynske Kjøbstæders Brandfors.-Foren., H Friis. Livsfors.- og Forsørgelsesanst. af 1881, C Qvist. Brand- og Livsfors.-Selsk. Danmark, og Forsikr.-Selsk. Skjold, Kæmner E Fløytrup. Assuranceselsk. National, J L P V Hansen. Assuranceselsk. Thüringia, J Jensen. Livsfors.-Selsk. New-York, Sagf. F Lersey.

Markeder. Lørdag efter Søndag i Fasten Heste; Fredag efter Midfastesøndag Heste og Kvæg; Onsdag efter sidste Lørdag i Juni Heste; Fredag efter 2. Tirsdag i Oktbr. og Fredag eft. 6. Uge eft. Mikkelsd. Kvæg og Faar.

Firma-Register.

Bryggeriet Carlsminde, Brødrene Larsen, Bajersk- og Hvidtølsbryggeri, H A Larsen og E C Larsen.

De forenede Hvidevareforretninger, Vett & Wessels Udsalg, J Brandt i Nyborg, Kbm. J J C F Brandt.

J P Hansen & Komp., Detailh., Detailist J L P V Hansen. Fuldm. Fru L A Hansen.

J F Jensens Kbmh., Herreekvh., Kbm. L T Mende.

P E Jensens Sønn., Kolonial- og Galanterih., Kbm. E Jensen og T E Jensen.

Ole Knudsens Rebslageri, Rebslagerf., Tømrerm. L Jensens Enke, A F C Jensen f. Knudsen.

Wilhelm Kruuse, Kbm. og Konsul, Fuldm. August Birch.

Nyborg Eddikefabr., Fabr. af Eddike, Kbm. C F Schalburg, Fuldm. C M Hammerich (se **Annonceafd.**)

C H Proms Eft., Jernstøberi, Fabr., Ltnt. M P Sørensen.

Joh. Fr Schalburg jun., Vinh., Kbm. C F Schalburg, Fuldm. C M Hammerich (se **Annonceafd.**).

M Schmidt & Søn, Cigarfabrik, Fuldm. A P V Schmidt.

Chr Steinlein, fotografisk Forretning, Fuldm. C F L Steinlein.

Sydfyenske Telefonselskab, Nyborg, Formaal at sætte Kjøbstæderne og tilh. Landdistr. i Fyen i telefonisk Forb. indbyrdes, Best. Konsul, Kbm. W Kruuse, Nyborg, Kbm. C F Sørensen, Nyborg, Konsul, Kbm. V Bøttern, Nyborg, Driftsinspekt. Olsen, Svendborg, Kbm. A P Madsen, Faaborg; Forretningsf. H M Hertz, Nyborg, er bem. til

Livsforsikringsselskabet New-York,

paa Selsk.'s Vegne at underskr. i alle Driften vedr. Anliggender.

Torvedage og Markeder. 1. og 3. Onsdag i hver Maaned fra 1. Oktober til 1. Mai Torvedage med levende Kreaturer. Markeder: Lørdag efter Søndag i Fasten, Fredag efter Midfastesøndag Heste og Kvæg; Onsdag efter sidste Lørdag i Juni Heste, Fredag efter 2. Tirsdag i Oktbr. Heste Kvæg og Faar; Fredag efter 6. Uge efter Mikkelsgdag Kvæg og Faar.

Apotheker. P C V Hansen.

Auktionholder. L Clausen, $\frac{10}{12}$ 69.

Aviser og Dagblade. Nyborg Avis, J S L Blumensaadt, Red. og Udg., $\frac{9}{7}$ 57, 4200. Nyborg Dagblad, J Jørgensen, Red. og Udgiver, 2,500.

Bagere. R W Bender, $\frac{12}{2}$ 84, 1,700. E R Gertz, $\frac{7}{10}$ 77, 3,500. F W Hansen, $\frac{15}{3}$ 83, 1,800. L Jørgensen, $\frac{10}{10}$ 67, 1,700. P C Lund, $\frac{8}{4}$ 74, 1,800. C M Petersen, $\frac{9}{5}$ 55, 2,600. J A Østerby, $\frac{29}{11}$ 47, 2,000.

Blikkenslagere. J D Godtfredsen, $\frac{23}{4}$ 81, 1,400. H Pelck, $\frac{23}{12}$ 47, 1,000.

Bogbindere. Se Bog- og Papirh. under Handlende.

Bogtrykker. J S L Blumensaadt, $\frac{3}{7}$ 57.

Brolæggere. M Ehrich, $\frac{9}{12}$ 84, 2,000. H Hansen.

Bryggere. H A Larsen og E C Larsen, $\frac{6}{3}$ 64, 1,100. J Gormsen, $\frac{15}{1}$ 63, 3,300. C F Schalburg, Eddikebrygger, $\frac{27}{2}$ 83 (se **Announceafd.**).

Brøndborer. J C C Kjellerup, till. Drejer, $\frac{7}{4}$ 66.

Bundt- og Kasketmagere. G Lamers Enke, $\frac{13}{4}$ 42, 1,500. J Veit, $\frac{13}{8}$ 57, 2,000.

Bødkere. J V Dyrhauge, $\frac{3}{1}$ 52. H P A Hansen, $\frac{20}{6}$ 79, 1,400. M Jørgensen, $\frac{11}{5}$ 63.

Bøssmagere. Gottorp, 1,000. E Jensen, 1,000. J A Kyster, 1,800.

Drejere. Kunstdrejer N J T Aarsleff, $\frac{15}{7}$ 50, 1,100. H C F G Bech, $\frac{3}{2}$ 79, 2,000. J Holm, 1,400. Blokkedrejere J C C Kjellerup $\frac{7}{2}$ 66, 2,000.

Dyrlæger. H P C Lund. T Thorup.

Farvere. T N Andersen, $\frac{9}{7}$ 57, 3,000. J Hansen, $\frac{24}{10}$ 66, 1,000. L C A Schultz, $\frac{17}{4}$ 68.

Fotografer. C S Nielsen, $\frac{28}{4}$ 83, 2,500. G C A Petersen. E Pøckel, 2,200. C F L Steinlein, $\frac{28}{2}$ 83, 2,000.

Festemænd og Fæstekontorer. O Morten- $\frac{4}{6}$ 80. Enkefru C Buthmann, for kvindeligt Tyende, $\frac{27}{3}$ 85.

Gartnere og Blomsterh. A C Andersen, 2,000. H C Christensen, 1,100. H H Delfs. Frederiksen. C P L Fyhn, 1,000. E C Hansen, 1,000. N C Hansen. S M Hansen. F Jørgensen. S P M C Jørgensen, 1,000. H Knudsen, 1,200. A Knackstredt. K Rasmussen, 1,000.

Garvere. H P Eiby, $\frac{18}{4}$ 59, 5,500. A A Hansen, $\frac{81}{3}$ 81, 1,600. H J Mencke, $\frac{28}{12}$ 38, 1500.

Gas- og Vandmestre. J D Godtfredsen. P C Grønning. H C Nansen. N M G Knutzen. F H Rademacher. C M Petersen.

Gjæstgivere og Hotelværter. H Andersen, Hotel Nyborg, $\frac{1}{9}$ 83, 2,000. J C Christensen, Hotel Storebelt, $\frac{28}{10}$ 80, 1,800. C Qvistoff, Hotel Postgaarden, $\frac{2}{5}$ 85, 4,000. P Poulsen, Hotel Dampfærgen, $\frac{31}{3}$ 84, 2,000. H Petersen, Petersens Hotel, $\frac{18}{12}$ 75, 2,700. N Jørgensen, $\frac{2}{4}$ 84, 1,400. F Rasmussen, $\frac{23}{4}$ 78, 1,200. A Svendsen, Badehotel i Christianslund, $\frac{4}{11}$ 76, 3,200.

Glarimestre. J C F Hansen, $\frac{1}{4}$ 85, 1,200. P Hansen, $\frac{9}{6}$ 44, 1,200. H Sabro.

Gravør. N Hansen.

Guldsmede. W Fæster, $\frac{22}{4}$ 50. C Kastруп, $\frac{5}{12}$ 46. J Nielsen, $\frac{15}{10}$ 74, 1,600.

Handlende. Kbm. V J L Bøttern, Korn, Grovv., Tømmer, $\frac{7}{9}$ 81, 9,000. C F J Birch, Kalk og Mursten, $\frac{27}{6}$ 52, 5,000. W Kruse, Korn, Kalk, Tømmer, Kolonialv., $\frac{30}{11}$ 47, Fuldm. A Birch. Kolonialvareh. H C Béch, $\frac{28}{6}$ 81, 1,200. K C Brandt, tillige Kornh., $\frac{2}{4}$ 75, 5,000. A A Gundel, tillige Kornh., $\frac{10}{10}$ 81, 3,000. C C Hansen, $\frac{21}{10}$ 69. H Hansen, till. Kornh., $\frac{18}{11}$ 85, 2,500. H J Hansen, $\frac{12}{4}$ 76, 1,800. J L P V Hansen, Agerbrugsmaskiner, $\frac{8}{12}$ 85, 2,500. J F Henningsen, till. Delikatessh., $\frac{8}{10}$ 66, 2,500. E Jensen, till. Galanterih., $\frac{28}{10}$ 55, 1,750. T E Jensen, till. Galanterih., $\frac{26}{10}$ 55, 1,750. M W Jensen, till. Kornh., $\frac{3}{1}$ 63, 10,000.

H J Jespersen, $\frac{23}{4}$ 81, 1,000. H Johansen, $\frac{26}{4}$ 78, 1,600. H H Juhl, $\frac{1}{7}$ 84. H Iversen, Frøh., $\frac{15}{12}$ 85. R A Petersen, $\frac{18}{1}$ 86. V O Petersen, till. Delikatessh., $\frac{18}{6}$ 85, 3,000. R C Petersen, $\frac{28}{1}$ 73, 2,000. V Petersen, $\frac{25}{4}$ 77, 1,100. C H Schrøder, $\frac{5}{3}$ 79, 2,000. C C Sørensen, till. Delikatessh., $\frac{12}{3}$ 79, 3,200. C F Sørensen, till. Kornh. og Groov., $\frac{23}{3}$ 66, 10,000. P Thomsens Enke, $\frac{18}{5}$ 74, 1,500. C Thoustrups Enke, $\frac{28}{6}$ 67. J A Thybo, till. Porcelæn- og Vinh., $\frac{25}{4}$ 53, 2,500. F Bunke, $\frac{13}{12}$ 85. S Nielsen, $\frac{18}{6}$ 77, 1,000. C J F Meng, $\frac{21}{6}$ 85, 1,200.

H P M Bruun, $\frac{21}{3}$ 83, 4,000. J M Lund, $\frac{11}{5}$ 83, 1,000. P F C Hansen, $\frac{25}{3}$ 86. G J Riises Enke, $\frac{15}{6}$ 83. Manufakturh. J P Andersen, $\frac{10}{1}$ 84, 1,500. J C F Brandt, $\frac{22}{8}$ 84, 6,000. A G Drejø, $\frac{13}{5}$ 82, 2,500. C M F Hansen, $\frac{12}{10}$ 75, 7,500. C O Høst, $\frac{26}{4}$ 81, 1,400. H J Christensen, færdigsyede Herreklæder, $\frac{2}{10}$ 82, 2,800. C Eilersen, Uldvarer, $\frac{18}{12}$ 84. L F Mende, Firma J F Jensen, færdigsyede Herreklæder, $\frac{30}{7}$ 73, 2,800. F M R Ohmeyer, $\frac{9}{1}$ 70, 8,000. S C Poulsen, $\frac{14}{11}$ 78, 3,500. A Rademacher, Modeh., $\frac{12}{12}$ 85. N P L Rademacher, $\frac{23}{3}$ 80, 2,000. P C Wedel, $\frac{1}{6}$ 75, 5,500. A Wilde, $\frac{28}{3}$ 77, 4,500. Isenkr. O H Drev-

Direktion for Danmark: Vimmelskiftet 47, Kjøbenhavn.

sen, $\frac{14}{6}$ 72, 5,000. O D Nielsen, $\frac{10}{11}$ 75, 4,000. Bog- og Papirh. A H Hahn, $\frac{20}{10}$ 66, 1,000. H Ostermann, $\frac{16}{11}$ 83, 2,000. C M V Schønemann, $\frac{14}{6}$ 59, 3,000. Vinh. C F Schalburg, $\frac{29}{12}$ 70, 7,000 (se Annonceaff.) Skibsprovanteringsh. N E Frantzen, $\frac{29}{4}$ 81. Detailh. H Christensens Enke, $\frac{7}{10}$ 65. Symaskineh. P H Rasmussen, $\frac{17}{8}$ 71, 2,500. Læderh. R Baumgarten, $\frac{23}{4}$ 45, 2,200. M Nielsen, $\frac{23}{1}$ 83, 2,200. Fiskeh. A Christensen. C H Schrøder. J F J Sørensen, 1,600. Viktualieh. H Christensen, $\frac{28}{2}$ 81, 1,200. O C Christensen, $\frac{18}{6}$ 83. A W Lorentzen, $\frac{10}{6}$ 81, 1,200. J M C Nielsen, $\frac{1}{10}$ 85. Mel- og Gryn. P Jacobsen, $\frac{1}{1}$ 86. Cigar- og Tobaksh. A P V Schmidt, $\frac{31}{8}$ 84, 2,000. S J Seidel, $\frac{11}{9}$ 85. M T Stenderup, $\frac{2}{1}$ 62, 1,600. Mar-skandisere. O P C Bunke, $\frac{22}{6}$ 80, 1,500. Madam A Hansen, $\frac{23}{4}$ 81. R Hansen, $\frac{1}{5}$ 57, 1,500. H C Petersen, $\frac{1}{10}$ 85. Møbelh. H Frederiksen, $\frac{31}{12}$ 84, 1,600. Traad- og Garnh. M Knudsen. M A Wolmer, $\frac{10}{2}$ 77. Tørv- og Brændeh. C Hansen, $\frac{14}{11}$ 78, 1,200. Ølh. H Hansen, $\frac{27}{10}$ 81, 1,200. H O Hansen, $\frac{31}{3}$ 71, 2,500. P Hansens Enke, $\frac{16}{11}$ 64. A Jespersen, $\frac{7}{9}$ 76. H Larsen, $\frac{28}{5}$ 72, 1,800. L Andersen, $\frac{13}{10}$ 85. H Christensen, $\frac{28}{2}$ 81. H P Frederiksen, $\frac{1}{4}$ 86, 1,200.

Handskemaere. V Hansen, $\frac{17}{10}$ 84. R Rasmussen, $\frac{18}{11}$ 80, 1,400.

Hattemaere. H A Hybel, $\frac{26}{1}$ 75, 1,900. G Lamers Enke, $\frac{3}{8}$ 81. O Nielsen, $\frac{10}{4}$ 67, 3,500. J Veit, $\frac{3}{8}$ 66.

Jernstøber. M P Sørensen, 6,500.

Instrumentmager (optisk). J D Petersen, $\frac{15}{7}$ 71.

Kobbersmede. C Neitge, 1,000. F H Rademacher, $\frac{9}{6}$ 45, 1,300.

Konditorer og Kagebagere. H Friis, $\frac{28}{2}$ 31. A Hansen, $\frac{30}{12}$ 60. C M Petersen, $\frac{9}{5}$ 55.

Korkskærer. J E Clausen.

Kurvemaere. H J Leckland, $\frac{23}{6}$ 61.

Lejebiblioteker. H Ostermann, Boghdl. C M V Schønemann, Boghdl.

Lysestøber. R C Petersen, $\frac{3}{12}$ 79, 1,300.

Malermestre og Lakerere. R C C Jacobsen, $\frac{27}{6}$ 54. R Hansen, $\frac{9}{1}$ 85. G C A Petersen, $\frac{23}{11}$ 72, 2,000. C H Sørensen, $\frac{23}{12}$ 79, 1,600. S A Rasmussen, $\frac{9}{4}$ 62, 1,200.

Mineralvandsfabrikant. K C Brandt, Kbm., $\frac{3}{4}$ 75.

Møllere. C P Nielsen, $\frac{1}{11}$ 81, 4,500. R Nielsen, $\frac{26}{4}$ 71.

Murermestre. A Hansen, $\frac{11}{11}$ 64, 1,000. H Hansen, $\frac{24}{2}$ 65, 2,000. S Hansen, $\frac{3}{2}$ 56, 1,700. J J P Jensen, $\frac{2}{1}$ 66, 1,400. J Knudsen, $\frac{31}{12}$ 72, 1,700. P C Nielsen, $\frac{31}{8}$ 81. H Rasmussen, $\frac{3}{10}$ 65, 1,400. J Rasmussen, $\frac{18}{2}$ 68. J Johansen, $\frac{5}{1}$ 85, 1,000.

J F Wassmann, $\frac{4}{6}$ 69, 1,600. L C G Jensen, $\frac{18}{1}$ 86, 1,000.

Naalemager. P K Petersen, $\frac{28}{12}$ 40.

Pottemager. J C H Behrmann, $\frac{1}{10}$ 52, 1,000.

Rebslagere. A F C Jensen, $\frac{9}{6}$ 85. H P Kriebel, $\frac{14}{11}$ 78, 1,200.

Røgeri. P J Henriksens Enke.

Sadelmagere og Tapetserere. A S Andersen, $\frac{14}{11}$ 78, 1,600. L Madsen, 1,000. M C R Madsen, $\frac{7}{6}$ 50. C F Petersen, $\frac{24}{11}$ 59. R Poulsen, $\frac{2}{12}$ 69. J P Østerby, $\frac{4}{12}$ 61, 2,100.

Sejlmagere. T T Jørgensen, $\frac{18}{1}$ 47, 1,200. H W Willumsen, $\frac{9}{1}$ 54.

Restauratører. H Jørgensen, $\frac{18}{2}$ 72, 3,500. N Nielsen, $\frac{15}{6}$ 82, 1,300. S Poulsen, $\frac{20}{10}$ 81, 1,500. A Svendsen, Christianslund, $\frac{4}{11}$ 76, 3,200.

Skibs- og Baadbyggere. C M Fløytrup, $\frac{3}{6}$ 79, 1,200. O P C Jepmand, $\frac{10}{10}$ 74. P C S Petersen, $\frac{30}{9}$ 54, 3,000. F S Schmidt, $\frac{3}{6}$ 79, 1,200.

Skomagere. P Christensen, $\frac{4}{3}$ 51. A Hansen, $\frac{17}{1}$ 44. A Hansen, $\frac{22}{9}$ 76, 1,800. H P L Hansen, 1,200. P Hansen, $\frac{17}{12}$ 52. P Hansen, $\frac{30}{7}$ 60. R P Jensen, $\frac{4}{9}$ 76. C Jørgensen, $\frac{1}{11}$ 83. N L Kreutzer, $\frac{27}{12}$ 38. R Larsen, $\frac{7}{1}$ 45. C J Lindahl, $\frac{14}{5}$ 56. J C Madsen, $\frac{29}{4}$ 65, 2,500. H Mortensen, $\frac{3}{1}$ 62. J Nielsen, $\frac{5}{5}$ 45. J Nielsen, $\frac{30}{6}$ 72, 1,000. L Nielsen, $\frac{23}{10}$ 84. C C Olsen, $\frac{27}{4}$ 53, 1,700. S Pelck, $\frac{17}{5}$ 47. E C Steentoft, $\frac{21}{3}$ 84, 1,500. J O O Sparre, $\frac{14}{1}$ 80, 1,600. J H Steen, $\frac{23}{12}$ 40. F C Strøh, $\frac{19}{8}$ 66. C Svendsen, $\frac{20}{9}$ 49, 1,500. A A Ulriksen, $\frac{5}{1}$ 59.

Skorstensfejer. S Hansen.

Skrædere. P C Andersen, $\frac{22}{4}$ 51. P J Christensen, $\frac{7}{4}$ 57, 1,200. R Enevoldsen, $\frac{24}{6}$ 73, 1,500. F G A Fagerberg, $\frac{12}{9}$ 78, 1,300. H P Jørgensen, $\frac{2}{6}$ 77. V Petersen, $\frac{10}{1}$ 61, 1,500. R Sørensen, $\frac{25}{11}$ 59.

Slagtere. C P Jacobsen, $\frac{30}{4}$ 85, 1,500. J P Pelck, $\frac{30}{6}$ 55, 1,000. N U Sørensen Enke, $\frac{17}{10}$ 56. J F Rasch, $\frac{13}{10}$ 66. A M W Worm, $\frac{16}{5}$ 77, 1,600. J C Øland, $\frac{13}{11}$ 43.

Smede. R Christensen, $\frac{27}{9}$ 79, 1,000. P C Grønning, $\frac{19}{2}$ 81, 1,500. E Jensen, $\frac{28}{12}$ 40. N M G Knutzen, $\frac{4}{12}$ 61, 1,900. C M Larsen, $\frac{10}{6}$ 81, 1,500. H C Nansen, $\frac{30}{10}$ 65, 1,300. C M Petersen, $\frac{29}{7}$ 83, 1,200. L R Pii, $\frac{3}{11}$ 65, 1,600.

Snedkere. J Christiansen, $\frac{2}{3}$ 85, 1,700. A T E Colding, $\frac{18}{11}$ 85. L M Frikke, $\frac{23}{5}$ 62. O E Hammerich, $\frac{2}{6}$ 84, 1,100. P Hansen, $\frac{26}{4}$ 75. F Jørgensen, $\frac{30}{12}$ 59, 1,600. N Larsen, $\frac{19}{9}$ 62. P F Saxtorph, $\frac{11}{12}$ 43, 1,000. A Schmidt, $\frac{10}{8}$ 61. N Schmidt, $\frac{27}{12}$ 53. N C V Vendelbo, $\frac{27}{4}$ 74, 2,200. J Østerby, $\frac{22}{6}$ 62.

Tobaks- og Cigarfabrikant. J M Thuesen, $\frac{30}{4}$ 52, 7,500.

Tømrermestre. A T E Colding, $\frac{13}{9}$ 72,

Livsforsikringsselskabet New-York,

3,000. H Madsen, $\frac{11}{4}$ 53. N Nielsen, $\frac{14}{2}$ 57, 1,200. P C Nielsen, $\frac{7}{6}$ 71, 3,000.

Uhrmagere. N Johansen, $\frac{20}{10}$ 69, 1,400. J Kruise, $\frac{5}{6}$ 69, 2,000. J D Petersen, $\frac{11}{1}$ 64, 1,400. R Sørensen, $\frac{9}{2}$ 80.

Udvandringsagenter. H J Christensen. G C Friis. C M F Hansen. J Jensen. O Mortensen, Fæstemand.

Værtshusholdere. H Andersen, $\frac{9}{1}$ 84, 2,800. L Andersen, $\frac{19}{10}$ 85, 1,200. H W Clausen, $\frac{1}{7}$ 84. A A Gundel, $\frac{10}{10}$ 81. M Hansen, $\frac{1}{11}$ 84. M Jensen, $\frac{2}{1}$ 63. N P E J Kjellerup, $\frac{31}{3}$ 84, 1,200. J Knudsen, $\frac{17}{3}$ 80. O Knudsen, $\frac{29}{6}$ 85. C Brandt Korck, $\frac{4}{10}$ 80. P Larsen, $\frac{2}{5}$ 61, 2,200. J H C Loftager, $\frac{9}{6}$ 79. H Poulsen, $\frac{21}{12}$ 82, 2,200. N Rasmussen, $\frac{28}{11}$ 82, 1,000. C F Sørensen, $\frac{4}{10}$ 77. E Thrustrups Enke, $\frac{9}{3}$ 69.

Værktøjsfabrikant. J G M Krüger, $\frac{9}{1}$ 85. **Stentrykker.** C E Bjerring, $\frac{9}{2}$ 85.

Vinding Herred.

(Svendborg A. Kontor i Nyborg.)

Nyborg Lands. (Hjulby S.) (297 Indb.) Vindinge S. (1316) Dele af Ørbæk S. (hele S. 521), Kullerup S. (hele S. 555), Aunslev S. (hele S. 1516) Frørup S. (hele S. 1462) og Bovense S. (hele S. 485.)

Sgnrf. F Beck, Frørup, f. Frørup S. Gartner Madsen f. Nyborg Landsogn. Baron Holck, Holckenhavn, f. Vindinge S.

Sgnf. H Christiansen, Kullerup, f. Kullerup S. Bendixen f. Vindinge S.

Lærere. Lindhardt, Frørup v. Skole. M C Jensen, Taarup, Frørup ø. Skole. Jacobsen, Frederikshøj. Bondesen, Ellested. Jørgensen, Kullerup. S Torup, Vindinge.

Vurderingsm. Sgnf. H Christiansen, Kullerup.

Forligsmæglere i Tyende og Aftægtssager: Grdfæster Laub, Sludegaard, f. Frørup S. Gartner R Madsen f. Hjulby S. Sgnf. Bendixen f. Vindinge S.

Sagf. I E Kam.

Lodsvæsen. Nielsen, Lodsoldermand. Nielsen og Jørgensen, Lodser.

Større Landejend. Julskov, Kullerup S., 40 $\frac{1}{2}$ Td. Hrt., Cand. jur. H P Langkilde. Frederikshøj, Frørup S., 21 Td. Hrt., Lensbaron Holck.

Bagere. R Nielsen, $\frac{19}{12}$ 78, Frørup. R Pedersen, Taarup. H Andersen, Dyrehaven.

Bødker. H Olsen, $\frac{1}{6}$ 75, Kogsbølle.

Fabriker og Fabrikanter. N Rasmussen, Karte- og Spindefabrik, Sulkendrup. A O Pedersen, Symaskinefabr., Vindinge.

Gartner. R Madsen, Grdm. Hjulby.

Gjæstgiver. S Christoffersen, $\frac{1}{12}$ 81, Slipshavn.

Handlende. Høkerere. N Pedersen, $\frac{13}{9}$ 73, J Pedersen, $\frac{19}{6}$ 81, Forbrugsf. $\frac{29}{6}$ 81, Best. R Madsen, Frørup. Chr Landsperg, $\frac{17}{8}$ 72, R Pedersen, $\frac{29}{7}$ 81, Taarup. A K Knudsen, $\frac{29}{3}$ 69, Kullerup. Brugsf. i Taarup. Brugsf. i Kogsbølle. N C

S Jepsen, Ellested-Kullerup. Hesteh. C Madsen, Kogsbølle.

Hjul- og Kæremager. T Jensen, Frørup. **Maler.** A J Lund, Frørup.

Murere. J Andersen, Frørup. J Jørgensen, Kullerup.

Møllebygger. N Pedersen, Rosilde.

Møllere. H Andersen, $\frac{17}{2}$ 63, Dyrehaven. O Hellesen, Ny Mølle. M M Becks Enke, Sulkendrup. A Nielsen, Kogsbølle. J P Rasmussen, Æble.

Skibstømrere. F Nørregaard, P Nørregaard, F Nørregaard, Dyrehaven.

Skomagere. H Hansen, $\frac{1}{12}$ 73, J Jensen, Frørup. L Hansen, $\frac{20}{9}$ 82, Taarup. H Hansen, $\frac{9}{11}$ 81, Ellested Kullerup. N R Aastrup, Kullerup. K Chr Hansen, $\frac{17}{2}$ 62, Kogsbølle. N Jørgensen, Taarup.

Skrædere. Chr Købke, Hjulby. R Pedersen, $\frac{26}{2}$ 71, Kogsbølle.

Slagtere. F P Knudsen, Vindinge. N Rasmussen, Bønkel. L Nielsen, Vindinge. Chr Poulsen, Kullerup.

Smede. M Christensen, R Madsen, Frørup. F Nielsen, Kullerup. H Sørensen, Vindinge.

Snedkere. R A Herman, $\frac{17}{3}$ 62, L V A F Rasmussen, $\frac{29}{7}$ 78, Frørup. Chr Wehrs, Vindinge. A E T Mortensen, $\frac{14}{12}$ 59, Kogsbølle.

Tømrere. R Clemensen, Chr Larsen, Frørup. M Poulsen, Taarup. J Svendsen, H H Hartung, Kullerup.

Gudme Herred.

(Svendborg A. Kontor i Svendborg.)

Svindinge S. (780 Indb.) Hesselager S. (1491) Langaa S. (361) Øxendrup S. (350) Delu af Øvre S. (hele S. 1189) og Gudme S. (hele S. 712).

Sgnrf. Grdm. H Jensen, Svindinge, f. Svindinge S. Grdm. L Hansen, Gudme, f. Gudme-Brudager S. Grdm. H Rasmussen, Boholt, f. Hesselager S. Grdm. I Rasmussen, Øxendrup, f. Øxendrup og Langaa S.

Sgnf. Grdejer I Hansen, Hesselager, f. Hesselager S. Grdm. J Hansen, Svindinge, f. Svindinge S. Grdm. P Madsen, Langaa, f. Langaa S. Grdm. M Rasmussen, Albjerg Mark, f. Øvre S. Grdm. N Nielsen, Gjaldbjerg, f. Gudme S. Grdm. I Hansen, Øxendrup, f. Øxendrup S.

Lægds. Grdm. M Pedersen, Svindinge, f. Svindinge S. Grdm. M Rasmussen, Albjerg Mark, f. Øvre S. Grdm. L Jørgensen, Gudme, f. Gudme S. Grdm. H Hansen, Vormark, f. Hesselager S. Sgnf. P Madsen, Langaa, f. Langaa S. Sgnf. I Hansen, Øxendrup, f. Øxendrup S.

Lærere. R Hørlück, Hesselager. C Jørgensen, Langaa. E Kock, Svindinge. A Møller, Vormark. M Nielsen, Gudme. J Christiansen, Øxendrup.

Forsikringer. Svendborg Amts Brandass.-Selsk. for Løsøre og Effekter, Grdm. A Pe-

Direktion for Danmark: Vimmelskiftet 47, Kjøbenhavn.

dersen, Gudme, Form. Haglskadefors. Selsk. for Fyens Stift: — — — Form., Hofjægern. H Sehested, Tangaagaard, Viceform., Privatsekr. C W Hein, Hesselagergaard, Kass. og Sekr.

Forbrugsf. i Hesselager og Langaa.

Større Landejend. Glorup, Svindinge S., 65 Td. Hrt., Khr. Gebhard Leon Moltke-Hvitfeldt, overord. Gesandt og befuldm. Minister i Frankrige, Forp. H Abel. Anhof, s. S., 25 Td. Hrt., s. Ejer Forp. H J Jørgensen, Rygaard, Langaa S., s. Ejer, Forp. C West. Hesselagergaard, Hesselager S., 50 Td. Hrt., S A Dons's Bo.

Markeder. I Hesselager Fredag efter Paaske Heste og Kvæg; Dagen før 4. Tirsdag i Oktbr. Heste, Kvæg og Faar.

Apotheker. Chr F Thaning, Hesselager.

Bagere. R P Hansen, ¹⁵/₁ 83, J F Hein's Enke, ²⁹/₁ 79, Gudme. O Petersen, ²⁶/₇ 82, Svindinge.

Farver. J P Bøgh, ²⁸/₁₁ 65, Lundeberg. *Gjæstgivere.* Hansens Enke, ³¹/₁₀ 75, Lundeberg Kro. A Larsen, ²⁴/₈ 85, Hesselager Kro. M Olsen, Øxendrup Kro.

Handlende. M Jensen, ⁵/₈ 83 og ¹⁸/₄ 84, Galdbjerg. A U Larsen, ¹⁸/₅ 85, K S Pedersdatter, ¹/₁₁ og ³⁰/₁₁ 84, Lundeberg. N Larsen, ¹/₈ 69, P Jerndorf Storm, ³/₃ og ¹⁴/₈ 69, A Vaugberg, ²⁹/₁ 73, og ²⁸/₁ 65, C Knudsen, ⁴/₆ 75, Gudme. C Madsen, ²/₁₁ 82, Langaa. N Madsen, ²/₁₁ 82, A Larsen, ⁸/₄ 85, R Sørensen, ²⁸/₁ 84, Hesselager. D C Eltzholtz, ⁶/₂ 82, Glorup. H H Pedersen, ⁴/₁ 85, Svindinge. J Christiansen, ⁴/₁ 79, Albjerg.

Mejerist. P Rasmussen, Hesselager Mejeri.

Murer. M Jørgensen, ³/₄ 80, Gudme.

Møller. S Mortensen, ¹²/₂ 86, Vormark.

Skomagere. P H Lang, ²⁸/₆ 65, Albjerg. M Nielsen, ²⁶/₂ 81, Gudme.

Snedker. J V Michaelsen, ⁹/₇ 79, Albjerg.

Tobaksfabrikant. H W Schierenbeck, ⁷/₁₀ 79, Lundeberg.

Tømrer. H P Jensen, ⁸/₇ 80, Gudme.

Nykjøbing paa Falster.

Postkont. Jernb.-St. Tel.-St. med fuldst. Dagtj. Kjøbstad med 4560 Indb., Falsters Sønder Herred, Mariebo A. ²/₄ M. (over Frejlev) t. Nysted. Ad Jernb. 0,86 M. t. Veggerløse, 1,97 M. t. Fiskebek. 3,04 M. t. Gjedser, 0,82 M. t. Tingsted, 1,17 M. t. Eskildstrup, 1,98 M. t. Nørre-Alslev, 1,02 M. t. Grønne, 2,22 M. (over Krungerup) t. Sænkjøbing. Indt. m. H. t. Formue- og Lejlighedsstat er for 1886 anslaaet til 64,390 Kr. 40 Øre. Skattepct. ⁵/₂ Opbejærslerne ved Toldstedet vare i Regnskabsaaret 1885—86 228,133 Kr. 34 Øre og Brændcriaf. 14,092 Kr. 97 Øre. I Tolddist. høre hj. 5 Dpsk. med 374 Reg. Tons og 47 Sejlskibe med 960 Reg. Tons samt 6 Baade med under 4 Tons Dr.

Stiftamtskont. aabent 9—12 og 2—5. Fuldm. O Jensen.

Bispekont. aabent 9—12 og 2—5, Amanuensis: Fuldm. J D Krogh.

Borgm.-Byf.-samt Herredskont. f. Nykjøbing Herred aabent ⁸/₁₂—12 og ²/₁₂—7. Retsdage Mandag f. Byen, Fredag f. Herredet. Fuldm. P Michelsen, H E Scheel og C Jakobsen.

Herredskont. f. Falsters vestre Herred aabent 9—1 og 3—7. Retsdag Torsdag. Fuldm. L E Leifer og J Sørensen.

Toldkont. ¹⁸/₁₁—¹⁵/₂ aabent 8—5, 1—15 Novbr. og 16—Udg. af Febr. 7—5; den øvrige Tid af Aaret 7—7.

Postkont. aabent Sønd. 8—4 samt 6—8, Sønd. 8—9 og 12—2.

Telegrafst. aaben 7—9.

Mariebo Amsraad. Stiftamt. Udenrigsminist. Khr., Lensbaron Rosenørn-Lehn, Jægern., Godsejer P Friederichsen, Kjærstrup. Forp. R J Frederiksen, Fuglsang, Grdejerne Chr Olsen, S. Vedby. L H Mortensen, Gunslev, V Bonde, Gloslunde, M Markersen, Hyltofte, og H Rasmussen, Taars.

Byraadet. Borgm., Form., Tobaksfabr. B C Nobel, Adjunkt M Wittrup, Smedem. Mathiesen, Overretssagf. L Holst. Amtsvejinsp. J O Chr Lütken, Kancell., Hospitalsforst. J H Olivarius, Vicekonsul, Kbm. N Nielsen, Garver H H Møller, Fabrikant M Møller.

Sagf. Overretssagf. H Th Andresen (se **Announceafd.**), H L V Holst og Bogholder L Ph Blæsberg. Sagf. C Gustavsen og H R Kriebel, Cand. jur. Axel Teisen og H E F Justesen.

Kæmner. M W Ancher. Kontortid 8—12 og 2—6.

Forligskommissionen. Kæmner M W Ancher og Hospitalsforst., Kancell. J H Olivarius. Møde Fredag Kl. 10.

Skoler og Lærere. Prof. C R S Listov, Rektor; F Th Nielsen og H Chr F Neergaard, Overlærere; M Wittrup, A F Elmqvist, J V Berthelsen, J P M Jespersen, A V J L Møller og Chr Koch, Adjunkter ved Katedralsk. Langkjær, Overlærer; P Pedersen, J V G Højer, L Petersen, C C Madsen, J A Hauptmann-Andersen, M H Jørgensen, Frøkenene A Carstensen, S Lassen, F Nielsen og E Matzen, Fru Amondson, Husfidsl. E Hvalsøe, Gymnastikl. J F V Lenschow, Lærere ved Borger- og Almuesk., V H Holm, Lærer og Kordegn. Fru B Sidenius, Frøkenene Zierau, Grønbeck, Jespersen og Skaarup, Instituter for Piger. Fru Hansen, Institut for Dreng. Frk. Engel, Institut for Dreng og Piger.

Skovkasserer. H V Larsen, Kontortid 9—12 og 3—5.

Branddir. For Landet Sagf. H E Fr Justesen; for Kjøbstaden Bankbog. C Petersen.

Livsforsikringselskabet New-York,

Amtets Vej- og Vandløbsinsp. Cand. polyt. J O Chr Lütken.

Landinsp. Skovkass. H V Larsen og E Jensen.

Hospitalet. Kancell. J H Olivarius, Forst.

Vurderingsm. if. L. ¹⁰/₃ 69: Murerm. L C Rosendahl og M Rasmussen, Tømrerm. Chr Larsen og T O Clausen, Avlsbruger S Hansen og Skræder, fhv. Avlsbruger A Borchersen. For Kreditf. af Grundejere i de danske Østifter: Murerm. L C Rosendahl og Tømrerm. Chr Larsen.

Vejer, Maaler og Vragter. N Berthelsen Dohn.

Konsul. Kbm. N Nielsen, svensk-norsk og nederlandsk Vicek.

Lodser. M Löschenkohl og C Hansen.

Havnef. H Petersen.

Banker og Sparek. Nationalbankens Filial, Kontortid 9—2, Bankkass.: Lehmann, Bogh. Winther.

Landmandsbankens Filial, Kontortid 11—1, Best.: Herredsfuldm. N E Leifer og Grdejer, Kammerr. Chr Andersen, Systofte; Bogh. C Petersen.

Sparek. i Nykjøbing p. F., Kontortid 11—1, Dir.: Tobaksfabr. B C Nobel, Borgm. Neckelmann og Overretssagf. Th Andresen, Bogh.: Overretssagf. Ph Blæsberg.

Spare- og Laanek. for Falsters Landbostand, Kontortid 9—2, Best.: Grdejerne H J Petersen, Elisabogaard, Chr Olsen, Sønder Vedby, L H Mortensen, Gunslev, og R P Poulsen, Ravnsø, Bogh.: Sagf. C Gustavsen.

Dampskibs- og Aktieselsk. Dpskselsk. Guldborgsund, Dampbaaden Guldborgsund, et Aktieselsk., Best.: Fabr. Nobel, Konsul N Nielsen og Kbm. J S Gram. Det falstersjæll. Dpskselsk., Dpsk. Kronen og Orrik, et Aktieselsk., Best.: Konferensr. E Tesdorpf, Fabr. B C Nobel, Overretssagf. Dir. O Jensen, Kbhvn., Konsul W Colding, Godsejer E Holm og Propr. Lawaetz. Smaalandenes Dpskselsk., Dpsk. Prøven, et Aktieselskab, Best.: Skibsbygger Benzon og Kreaturh. Barfod. Paketterne Zeus og Leda, et Aktieselsk., Rheder: Skibsbygger E Benzon. Industriudstillingsbygningen, et Aktieselsk., Lokaler for Foren., Udstill. og Theaterf., Best.: Fuldm. Leifer, Form., Vejer og Maaler Dohn og Gjæstg. Poulsen.

Forsikringsselskabers og Kreditforeningers Agenter. Kreditf. af Grundejere i de danske Østifter, Repr. Kbm. L F Frisenette. Kreditk. for Landejend. i Østifterne, Kæmner Ancher. „Bikuben“ i Kbhvn., Lærer G Høyer. Livsfors.- og Forsørgelsesanst. af 1871, Ltnt., Telegrafbest. Schönheyder og L Viale. Brand- og Livsforsikringselsk. Danmark, Sagf. R Kriebel. Dansk Livsforsikringselsk. Hafnia, C L Smith. Den alm. Brandfors. for Landbygn., Branddir., Sagf. Justesen. Kjøbstædernes alm. Brand-

fors., Bogh. Petersen, Repr. Overretssagf. Th Andresen. Det kgl. oktr. alm. Brandass.-Komp. for Varer og Effekter, Toldassist. Münnich. Nye danske Brandfors.-Selsk., L Viale. Lolland-Falsters og Langelands Kjøbstæders Brandfors.-Selsk. for rørlig Ejend., Assurancekommissær Fabr. Haagenzen; Repr. Kbm. L F Frisenette, Overretssagf. Andresen, Drejer Løvstrøm og Snedkerm. Palm; Revisor, L F Frisenette. De mindre Landejendomsbesidderes Brandfors.-Selsk. og det dermed forenede Livsfors.-Selsk. for Heste og Kvæg i Lolland-Falsters Stift, Herreds- og Distriktskommisær Møller A Mortensen, Marrebæk; Bestmdl.: Flkthm. R Clausen; — — Stiftsrevisor. Kreaturfors.-Foren. for Konger. Danmark, Sagf. R Kriebel. Dansk Glasfors.-Selsk., Toldassist. Münnich. Den kbhvn. Sjøassurancéf. og Livsfors.-Selsk. New-York, Dpskexp. J P Kromann. Søfors.-Selsk. „Rhinsk Westfalsk Lloyd“, M Gladbach. Søfors.-Selsk. Schweiz (Zürich), Ltnt. F Sidenius. Schweizer Lloyd Søfors., L Viale. Schweizisk Assurancelselsk. mod Ulykkestilf. Wintherthur, J F V Lenschou. Brandfors.-Selsk. Schottish Imperial, London & Glasgow, Glasfors.-Selsk. Guardian, Manchester, og Fors.-Selsk. Skjold, C L Schmidt. Brand- og Livsfors.-Selsk. Skaane i Malmø, J Hülsen.

Dampskibsexp. For „Kronen“ og „Orrik“: Kbm. Kromann. For „Prøven“: Kbm. J Lütken Frigast. For „Zampa“ og „Ørnen“: Stationsforv. Fahnøe. For „Guldborgsund“: Kbm. J S Gram. For „Zeus“ og „Leda“: Kbm. Dam.

Foreninger og deres Form. Industri- og Haandværkerf., Red. Jacobsen for Best., Glahn for Skoleudv., Snedker Palm f. Industriudv., Snedker Lundborg for Udv. til Underst. af rejsende Haandværkssvende, Skovkass. Larsen for Foredragsudv. Mariebo A. 1. Skyttekreds, Ltnt. F Sidenius. St. Johannes Logen Dagmar (Frimurerloge), Baron Bertouch-Lehn. Musikf. af 1871, Kbm. H J Mackeprang og C Kieselbach samt Organist Skaarup. Haandværkersangf., Snedkerm. Fog. Understøttelsesf., Sognepræst Haar. Sygeplejef., Læge Struckmann. Belønningsf. for Tyende, Rektor Prof. Listov. Lolland-Falsters Kjøbstæders Handelsf., Kbm. L F Frisenette. Cricket-Klubben, Fuldm. J Sørensen. Nykjøbing Læseselsk., Kancellir. Platou. Nye musikalske Forening. Rektor, Prof. Listov. Forskjønnelseskomiteen, Kancellir. Platou. Lolland-Falsters Lægef., Læge Struckmann. Marief., V Lütken og Enkefru Søtoft. Borgerstiftelsen, Sognepræst Haar. For. til Underst. af trængende Handlende og Fabrikanter og disses Familier i Lolland-Falsters Kjøbstæder, Kbm. L F Frisenette. For. til Underst. af værdige trængende Borgere og

Direktion for Danmark: Vimmelskaffet 47, Kjøbenhavn.

deres Enker, Sognepræst Haar. De danske Forsvarsbr. for Nykjøbing og Omegn, J Bernth. De danske Vaabenbr.'s Afd., Kancellir. Olivarius. Sangf. Brage, Kbm. R Jessen. Klubben Læsef., Kancelliraad Platou. Arbejdernes Byggef., Sagf. Tejsen. Fællesrepr. for dansk Industri- og Haandværk, Medlem Fabr. Haagensen.

Sygekasser og deres Form. Alm. Syge- og Understøttelsesf., Bødker Jensen. Sygek. for mindre Bemidlede, Fabr. M Møller. Haandværksvendenes Sygef., Typograf C Jensen. Murer- og Tømrersvendenes Syge- og Ligf., Tømrersvend Knudsen. Skomagersvendenes Sygef., Skomagersvend Henriksen.

Forbrugsf. Arbejderf., Detailh. med Livsforbrøndenheder, Best.: Typograf Bæklund, Form., Postexp. Hjorth, Kass., Tømrerm. Olsen, Skom. Ingemann, Ølh. H Hansen og Mineralvandsfabr. J Jensen.

Markeder. Hver Onsdag Heste og Kreaturer; 27., 28. eller 29. April, 19. Juli og 6. Oktbr. samt mellem 9. og 12. Novbr. Heste og Kvæg.

Firma-Register.

Arbejderf., Detailh. med Livsforbrøndenheder, anonymt Selskab, Typograf Bæklund, Form., ²⁶/₄ 69.

G Birkholm, Detailh., Enkefru T Juel, ⁹/₁₂ 75.

J B Bruun & Søn, Jernstøberi og Maskinfabr., ²⁰/₁₉ 62, N S Bruun, ⁹/₉ 81, Fuldm. K Bruun undt. ved Disp. over Ejend. eller ved Kautionsforp., ⁹/₄ 83.

Dampmøllen, Mølle drift samt Forretn. med Korn og Foderstoffer for egen og fremmed Regning, M Bay, ¹⁷/₇ 82.

De forenede Hvide-Vare-Forretningers Lager i Nykjøbing p. F., Kbmh., Vett. Wessel & Komp., ⁷/₁₀ 74, og T Wessel, Kbhvn, og E Vett, Aarhus, Fuldm. J Møllent, ¹⁴/₂ 80 og ²⁰/₈ 86.

Den danske Landmandsb., Hypothek- og Vexelb., Kontor i Nykjøbing p. F., Bankforretning; Tilforordnede Kammerraad Chr Andersen, Systofte, Herredsfuldm. Leifer og — —; en af de Tilforordnedes Underskr. paa en Kvitt. eller Anvisn. er tilstr. med en Kvitt. eller Anvisn. maa være paraferet af Bogh., f. T. C Petersen, ²²/₁₁ 72.

Det falster-sjællandske Dpskbsselskab, Dmpsk. „Kronen“ og „Orrik“; Best.: Kfr. E Tedsdorf, Form., Ourupgaard; Fabr. B C Nobel, Nykjøbing, Overrettsagf. Dir. P G C Jensen, Konsul W Colding, Kbn. Godsejer E Holm, Lerchenfeldt, Propr. Lawaetz, Refsnæsgaard; Kbm. Vicekonsul N Nielsen, Nykjøbing, er korresp. Rheder og handler og underskr. paa Selsk.'s Vegne, ¹⁹/₈ 82.

Fabriken Falster, Saltværk og Cindersfabrik, Murerm. L C Rosendahl, ⁹/₂ 84.

Fabriken Guldborg, Jernstøberi og Maskinfabr., C J Froms Enke, B C Nobel, H Baagøe og V Benzon underskr. hver for sig Firmaets Navn, dog ikke ved Afhændelse af faste Ejend. eller Akcept paa Vexler, ²⁰/₁₂ 81.

Brødrene Ferrall, Kbmh., J N Ferrall og E Ferrall, ¹¹/₁₁ 70.

Falster, Kbmndsforretn., A Madsen, ²⁸/₁₁ 83.

C J From, Kbmsh. og Brænderidrft, T From, f. Nissen, Konsul Froms Enke, ¹²/₈ 85, Fuldm. A Jensen.

Guldborgsund, et Aktieselsk., en Dampbaad benyttes som Bugerskib samt til Transport af Personer og Gods., Best.: Fabr. B C Nobel, Konsul N Nielsen og Kbm. J S Gram, ¹⁶/₁ 77.

F A Jensens Enke, Sten- og Billedhugerforretn., A P E Braase, ⁹/₉ 84.

Ludvig Hoyem, Kbmh. og Maltgjører, ²⁴/₁₂ 85, Enkefru Anna Hoyem, f. Kruuse, Fuldm. C Smith.

C W Kronmann, Kbmh., C A Kronmann, ⁹/₄ 83.

H J Mackeprang, Manufakturh., H J I Mackeprang, ¹/₉ 69, og ⁵/₁₁ 78.

M Chr Mackeprang, Boghandel, Detailh., Chr F Pontoppidan, ⁴/₄ 74.

Madsen & Wesenberg, Kbmh., N Madsen og G H Wesenberg; til Pants. og Afh. af faste Ejend. samt Vexelakcept fordres Begges Navne, Delt. hefte kun med Firmaets Formue, ²⁰/₈ 86.

H F Møller, Garveri og Læderh., H Hartvig Møller, ³¹/₁₂ 67.

Nielsen & Wesenberg, Kbh., N Madsen og G J Wesenberg; til Pantsætn. og Afh. af faste Ejend. samt Vexelakcept. fordres Begges Underskr., ¹/₂ 86.

Nationalbankens Filial i Nykjøbing p. F., Bankforretn., Bankkass. Lehmann og Bankbogh. Winther underskr. Firmaet i Foren. Bankassistent A Brünnicke paraferer under en af Underskr.'s Forfald, ⁹/₈ 82.

Sukkerfabr. Nykjøbing, Dyrkning af Sukkerroer og disses Forarbejdning, anonymt Selsk. Dir.: Godsf. H Eggert, Ourupgaard, og Cand. H Zahrtmann, Nykjøbing.

Nykjøbing Telefonselskab, Anlæg og Drift af Telefonforb., Best.: Kbm. J Th Brehm, C Kieselbach og Nellemann, Hotelejer Poulsen og Overrettsagf. Holst.

E Nobel, Tobaksfabrik, B Chr Nobel og H Baagøe, ²⁷/₈ 62, ³/₆ 81.

Risom & Nielsen, Kbmh., O Risom, ²⁵/₈ 85.

J Sidenius & Søn, Vinh., Anna Magdalene Sidenius, f. Bech, Enke efter J Chr Sidenius, ¹⁶/₈ 62.

Smaalandenes Dpsksselsk., et Aktieselsk., Fragtfart, Dpsk. „Prøven“; Best. Skibsbygger

Livsforsikringselskabet New-York,

E Benzon og Slagter og Kreaturh. J Barfoed; Kbm. L Frigast korresp. Rheder og Expeditionr., $\frac{10}{7}$ 82 og $\frac{26}{8}$ 86.

Sparek. i Nykjøbing p. F., Sparekassevirksomhed, Best.: Fabr. Nobel, Borgmester Neckelmann og Overretssagf. Th Andresen; Bogh.: Overretssagf. L Ph Blæsberg, Underskr. enten af 2 Medl. af Best. eller af et Medl. af Best. og Bogh. skal være forb. for Kassen i alle dens alm. Forretningsanliggender, $\frac{4}{1}$ 81.

Spare- og Laanek. for Falsters Landbostand, Nykjøbing p. F., Sparekassevirksomhed, Best.: Grdejerne Chr Olsen, Sdr.-Vedby, L H Mortensen, Gunslev, H J Petersen, Elisabogaard, og R P Poulsen, Ravnsø, Bogh. Sagf. C Gustavsen, Nykjøbing, eller et Bestmedl. kvitt. for Kapitalafdrag, Renter og Opsigelser ellers begge i Forening, $\frac{5}{1}$ 81.

Annonceexpeditioner. A Chr Hansen, Jean Lorentzen.

Apothekere. C F E Bech, Løveapotheket, 6,000. J C Wewer, Ny Apothek, 6,000.

Arkitekter. H C Glahn, till. Tømrermester, $\frac{25}{1}$ 81, 4,500. C M Knudsen, till. Murermester, $\frac{1}{5}$ 83, 4,000.

Aviser. „Lolland-Falsters Stiftstidende“, Red. og Udg.: H Jørgen Jacobsen, „Nakskov Avis“, ansv. Red.: H J Jacobsen, Udg.: R Kjeldskovs Enke, Nakskov. „Lolland-Falsters Folketidende“, Udg.: R Clausens Trykkeri, Red.: Aage Jordan.

Badeanstalter (Strømbade). H E Hartmann, Strandgade. E Olsen, Strandgade 254.

Bagere. Christoffersen, 1,200. J Koch, $\frac{4}{7}$ 82, 800. M Mogensen, $\frac{9}{6}$ 64. N E Møller, $\frac{18}{3}$ 81, 700. J F D Junior, $\frac{7}{11}$ 83, 2,000.

Barberer og Frisører. S W Hyllested, $\frac{18}{5}$ 64, 100. N Nielsen, $\frac{12}{4}$ 80, 1,000. R Rasmussen, $\frac{7}{4}$ 49, 500. Heller, $\frac{4}{5}$ 85.

Blikkenslagere. A F V Bech, tillige Gasmester, $\frac{29}{5}$ 51, 400. C F F Haagensen, tillige Kobbersmed, 1847, 1,700. L F Hinckeldej, tillige Gjørtler, 1847, 1,100. L V Lundqvist, tillige Gjørtler, $\frac{26}{11}$ 52, 200. H C Schmidt, $\frac{2}{5}$ 82, 800.

Bogbindere. F F Hartmann, $\frac{28}{10}$ 73, 650. J F Nielsen, 1846, 1,400. C V Mørup, till. Detailh., $\frac{21}{4}$ 84, 800.

Bogtrykkere. R Claussen, $\frac{13}{8}$ 74. H J Jacobsen, $\frac{3}{1}$ 77, 4,000. Aage Jordan, 2,700.

Brolæggere. Andersen, Johansen, 600.

Bryggere. B Chr Nobel & H Baagøe, Firma: Nobel & Baagøes Ølbryggeri, $\frac{4}{1}$ 67. Thora Sidenius, $\frac{19}{11}$ 59, 2,500.

Brændeovnsbrænder. C J Froms Enke, Firma: C J From, 25,000.

Brøndborer. P Larsen, 1,600.

Bundt- og Hattemagere. A T Brandrup, till. Handskemager, $\frac{24}{8}$ 80, 2,000. L Chri-

stensen, $\frac{29}{10}$ 77, 800. O A B Hjardemaal, $\frac{8}{5}$ 78, 1,100. Ane Johanne C Iversen, $\frac{3}{10}$ 62, 100. J F S Jørgensen, $\frac{1}{5}$ 77, 1,000.

Bødkere. J Hansen, $\frac{15}{6}$ 68, 500. J C Jensen, $\frac{4}{1}$ 49, 1,700. L Nielsen, $\frac{12}{6}$ 75, 1,200.

Dameskræderinder. Jfr. Hansen. Mdm. Jepsen. Jfr. Lange. Mdm. Madsen. Jfr. Mossin. Jfr. Wied. Mdm. Voigt.

Drejere. C F Hansen, $\frac{80}{7}$ 64. J P Hertz, $\frac{9}{10}$ 72, 1,200. Holst, $\frac{19}{6}$ 82. J H Løvstrøm, $\frac{17}{2}$ 56, 1,300.

Dyrlæge. Lars Andersen.

Fabriker og Fabrikanter. C L Q Bech, Tobaksfabr. 5,000. L F V Benzon, Maskinfabr., $\frac{20}{11}$ 79, 4,000. Fabr. „Guldborg“, N S Bruun, Firma: J B Bruun & Søn, Jern- og Metalstøberi, Maskinfabr., $\frac{13}{1}$ 63, 7,000. Fabr. „Bruunshaab“, C J Froms Enke, B C Nobel m. Fl., Maskinfabr., Fabr. „Guldborg“. H J J Gjerding, Dampsavværk, 1,600. P Hansen, Maskinfabr., $\frac{10}{11}$ 56, 1,000. M Johansen, Maskinfabr., $\frac{14}{6}$ 76, 4,000. B F H Jørgensen, Klædefabr. L C Rosendahl, $\frac{5}{2}$ 84, 6,500. Saltværk og Cindersfabr. Fabr. „Falster“. M K Møller, Klædefabr., 4,200. B C Nobel, Tobaksfabr., 14,000. J A Westmann, Maskinfabr. og Smed, $\frac{18}{11}$ 68, 1,000.

Farvere. O C Hansen, $\frac{23}{2}$ 80, 550. C E A Holm, till. Uldspinder, $\frac{25}{2}$ 75, 1,600. B F H Jørgensen, till. Klæde-, Tøjfabr. og Uldspinder, $\frac{9}{6}$ 68, 4,000. M K Møller, do. do. do., $\frac{4}{6}$ 66, 4,200.

Fotografer. Bryde, 500. V Christoffersen, 1,300. J B Sidenius, 3,000.

Fæstemænd. A Boesen. H J P Bæk- lund, Edv Th Gram.

Gartnere. F A Andersen, 4,000. N Holm- berg, Nykjøbing Mark, 1,200. C M Jørgen- sen, 2,000.

Garvere. Hans Jørgen Larsen, $\frac{9}{7}$ 77, 1,400. Hans Hartvig Møller, Firma: H F Møller, $\frac{80}{19}$ 67, 4,000.

Gæstgivere. Ida W C Bentzen, $\frac{11}{11}$ 72, Jernbanehotellet, 3,500. Lars Eriksen, $\frac{16}{10}$ 72, 2,000, Kasino. Frederik Hansen, $\frac{9}{1}$ 77, 2,000, Hotel Royal. H P Hansen, 1885, 100. Niels Jensen, $\frac{2}{5}$ 81, 4,000. Falster. Hans Jacob Jensen, $\frac{11}{4}$ 72, 3,500, Holland. Chr Nielsen, $\frac{29}{10}$ 84, 1,800. Nykjøbing Svende- hjem, $\frac{21}{4}$ 84. Johan Poulsen, $\frac{22}{4}$ 74, 7,000, Hotel Stad Nykjøbing. Peder Rasmussen, $\frac{27}{10}$ 70, 3,500, Dania. Jørgen Rasmussen, $\frac{3}{1}$ 81. Peder Rasmussen, $\frac{10}{4}$ 75, 3,000, Dannebrog. Jens Hansen Schous Enke, $\frac{28}{4}$ 75, 500, Orehoved.

Glarmestre. Christian Christensens Enke, $\frac{5}{7}$ 69, 100. P Hansen, 100. Hans Peter Petersen, $\frac{23}{11}$ 57, 600. A Petersen, 300.

Guldsmede. Carl Christian Holm, $\frac{30}{9}$ 70, 800. Carl Frederik Chr Kreiberg, 7,000. Erik Anders Christian Rose, $\frac{18}{6}$ 69, 4,000.

Direktion for Danmark: Vimmelskiftet 47, Kjøbenhavn.

Handlende. Produkth. Joh Lütken Frigast, Korn, Markfiø, Foder- og Gjødningstoffer, ¹³/₁₁ 78, 3,000. Axel Heidenheim, Korn og Kul, ²⁸/₄ 79, 2,000. Niels Matzen, 2,000. Westy Martin Petræus, till. Smør og Ost, ²³/₈ 75, 5,000. Henrik Steen, till. Smør og Ost, ²⁰/₁₂ 81, 1,400. Kolonialvare- og Kornh. Jul Th Brehm, till. Tømmer, ²³/₁₀ 63, 12,000. Carl J Froms Enke, till. Træløst, 1843, 25,000. Jens Sandøe Gram, till. Smør, Ost og Agentur, ²¹/₁₁ 68, 5,000. Edv Chr Hansen, ¹/₁₀ 55, 4,400. Carl J Jørgensen, ²⁰/₈ 65, 4,000. P D Jørgensen, ¹⁶/₄ 69, 4,000. F M Nellemann, till. Glas og Porcelæn, ¹⁵/₄ 69, 4,500. N N Nielsen, ¹¹/₈ 85, 8,000. Fr Chr Sidenius, till. Tømmer, ⁸/₉ 75, 8,000. Philip Sørensen, till. Tømmer, ²⁴/₄ 73, 7,000. Kolonialvareh. Arbejderforening. ¹/₆ 69. Edv Benzon, till. Delikatessh., ¹⁸/₈ 82, 2,500. Carl Christensen, ¹⁴/₅ 80, 950. Chr Andr-Dam, ³¹/₁ 81, 3,500. Sophus Dresler, ²⁴/₃ 83, 3,000. Brødr. Ferrall, et Firma, Joh N og Edv Ferrall, ¹⁸/₁₀ 70, J F 3,200 og E F 3,000. Carl Wald Friis, ²⁶/₁ 80, 3,000. Gotthardt Boye, ¹⁴/₅ 70, 1,000. Ludv Carl Hansen, ³⁰/₆ 71, 1,200. Ole Ludv Hoyems Enke, ⁹/₁₁ 56, 100. Greger Chr Jacobsen, ⁹/₅ 70, 8,000. Wald Jensen, ⁹/₁₀ 81, 2,600. Fritz Rud Jørgensen, ²⁹/₈ 81, 4,000. Lars Jørgensen, till. Mel og Gryn, ²⁷/₇ 75, 300. Chr Axel Kronmann, Firma C W Kronmann, ²⁷/₃ 83, 6,000. Carl Chr Kieselbach, till. Vin og Øl, ¹⁹/₈ 69, 3,500. Carl Chr Knudsen, ⁶/₁₀ 69, 2,900. Andrea Madsen, født Danielsen, Kbmforretn. Falster, ²⁹/₁₁ 83. N Madsen, ¹/₂ 86, 2,000. Fr Ryberg Madsen, till. Materialh., ¹¹/₁₁ 69, 1,100. Alf H Jul Neble, ²⁸/₉ 78, 5,000. Ant Nielsen, till. Justerkamrets Forhandler, ¹⁷/₇ 75, 2,300. H P V Raahauge Nielsen, kaldet Raahauge, ⁷/₁₁ 83, 1,200. Christen Rasmussen, ²¹/₁₀ 74, 3,700. O P H Risom, nærmest Færvæhandel, ¹¹/₃ 85, 300. Ludv G Samson, till. Brændeh., ²³/₄ 72, 6,000. Frants Hansen Svendsen, till. Mel- og Gryn., ²⁷/₆ 70, 2,600. G H Wesenberg, ¹/₂ 86, 1,000. Manufakturh. Peter Jul Bernth, Herrekviperingsh. og Lærredsh., ¹/₁₂ 74, 6,000. Bondé Hansen Bondesen, till. færdigsyede Klædningsstykker, ²⁶/₅ 69, 2,000. L B Freuchen, ²⁷/₂ 83, 5,000. Peter Chr Holmstrup, ³¹/₈ 81, 3,500. Søren Chr Pedersen Høst, Uds. for Crome & Goldschmidts Fabriker, ⁷/₉ 82, 8,000. Thora Jul, ¹⁹/₁₂ 61. F Chr J Krieger, ²⁰/₇ 85, 2,500. E Kjelgaard, Lingeri og Herrekvip. Hans J J Mackeprang, ³¹/₈ 69, 7,000. Hans Henrik Mackeprang, ²¹/₈ 67, 6,000. Hansine Nielsen, færdigsyede Klædningsstykker, ¹⁹/₈ 82. Emil C Schönwald, ²¹/₉ 78, 4,000. Carl Fr Sørensen, Uds. f. Hellebæk Fabriker, ⁶/₁₀ 81, 1,900. V A Sørensen, ³⁰/₉ 83, 3,000. Th W Wessel, De forenede Hvide-Vare-Forretnings Lager, Vett, Wessel & Ko., ⁹/₁₀ 74. Modeh. E C Benzon, till. Lingeri og Broderih., ¹¹/₁₀ 83, 2,500. Ph Frisenette, 400. Vita C Jacobsen, ²²/₉ 71, 800. M Larsen, 200. Cecilie J V Just, Lingeri- og Broderih., ⁸/₉ 82, 2,000. Jørgen Mortensen, till. Galanterih., ²/₅ 82, 800. Ane R K Rasmussen, till. Galanterih. og Dameskrædersyning, ³¹/₁₀ 82, 300. Isenkr. Carl Bondo, ³¹/₈ 75, 3,000. Lars P Hansen, ²¹/₈ 82, 7,000. Reinholdt Jessen, ²⁵/₈ 74, 2,900. Bog- og Papirh. Chr Fr Pontoppidan, ¹/₄ 74, 4,000. R V Bie, ¹¹/₃ 85, 2,000. Begge till. Detailh. Vinh. Anna M Sidenius, ²⁹/₈ 54, 5,500. Læderh. Hans H Møller, Firma: H F Møller, ³⁰/₁₂ 67, 4,000. Hans Jørgen Larsen, ⁹/₇ 77, 1,400. Hans Peter Sørensen, ¹⁹/₉ 75, 2,000. Kommissionsforretn. og Agentur. Hylsen, 1,000. Niels Møller, 2,000. C Ortmann, 850. R Pedersen, 2,000. Joh Severin Raffin, 1,200. Fritz Sidenius, 1,900. C L Smith, 1,900. Leopold Viale, 500. J H D E V Völcken, 600. Hesteh. Peter Christoffersen. Hans Hansen, 6,000. Mejeriforretning. Hansen, 2,000. Uldvareh. Andr Andersen, ³/₄ 81, 2,500. P Jensen, ²¹/₄ 84. Trævareh. Rasmus Jørgen Rasmussen (Østergaard), ²⁰/₉ 82, 700. Cigar- og Tobaksh. Carl Fr Nørgaard, till. Galanteri, ³¹/₁₀ 71, 1,500. Soph Olufsen, till. Galanterih., ²⁹/₇ 84, 550. F C J Holz, ²⁰/₇ 85, 1,250. Marskandisere. Troels Andersen, ¹⁸/₄ 84. Hansine Barfoed, Enke, ²⁷/₃ 63. Christoffer Jørgensen, ²¹/₁₁ 74. Christen Pedersen, ²⁷/₃ 63. Melh. A Christensen. K P Pedersen. H. efter N. L. § 52: Ane M Desler, ²⁰/₈ 81, 100. Chr V Høyer, ¹¹/₁₀ 83. Ulrik Chr Jensen, ¹³/₇ 75. Johanne P Raae, ²/₇ 84, 100. Rasmine P Wind, ¹⁴/₈ 79, 400. Høkerere. E H Bank, ¹⁰/₁₀ 83. H Chr F Albrechtsen, ¹²/₆ 84, 200. J Hansen, ¹⁰/₁₀ 83. Carl J Holms Enke, ¹⁴/₃ 61. H J Pedersen. O Rasmussen, ¹⁸/₄ 84, 100. C A Sørensen, ²²/₁₁ 83. 200.

Handskemager. Hans Christian Hartmann, 300.

Hjul- og Karetmagere. A Engel, ¹/₂ 86. Johan Christian Landschou, ²⁷/₆ 65 og ⁴/₁₁ 75, 700. Maren Landschou, Enke.

Instrumentmagere. H Chr Holm, Guldsmed, 800. E A Chr Rose, Guldsmed, 4,000. O Chr Schmidt, ²/₈ 84, 1,800. S L Schønheider, ²²/₃ 85, 3,500.

Kalkbrændere. Lauritz Jensen, Murermester, 4,000. Christian Andreas Stylsvig, 2,500.

Konditor. Sophus E Th Schmiegelow, ²⁸/₁₀ 75, 2,000.

Kurvmager. Carl Laurits Ludvig Jensen, ⁷/₄ 56, 400.

Lysestøbere. Hans Peter Brehm, till. Læderh., 1868, 2,000. Christian Matzen, 50.

Malere. Jørgen Andersen, ¹⁹/₁₂ 60, 50.

Livsforsikringselskabet New-York,

Carl Frederik Emilius Bjerregaard, $\frac{13}{1}$ 69, 200. N Christensen, $\frac{27}{5}$ 85, 300. Jørgen Torød Johannes Dyrhauge, $\frac{15}{12}$ 60, 100. Chr N M Juul, $\frac{10}{9}$ 84, 850. J H Lieblein, $\frac{4}{9}$ 85, 500. Anton Wilhelm Kauffmann, $\frac{29}{4}$ 67, 800. Christian August Kauffmann, $\frac{31}{3}$ 56, 1,600. Peter Christian Lindegaard, $\frac{22}{7}$ 82, 200. Mads Madsen, $\frac{22}{7}$ 82, 200.

Maltgjørere. Kbm. O L Høyems Enke, 100. Carl J S Jørgensen, Kbm., 4,000. Philip Sørensen, Kbm., 7,000.

Murermestre. Hans Andersen, $\frac{21}{1}$ 56, 1,500. Hans Christian Boesen, $\frac{16}{5}$ 76. Peder Christensen, $\frac{20}{9}$ 82, 1,500. Peder Hansen, $\frac{29}{4}$ 74, 200. Lars Hansen, $\frac{4}{5}$ 74, 600. Jens Juliusen, $\frac{27}{4}$ 75, 800. Lauritz Jensen, Kalkbrænder, 4,000. Joh Chr T Niemann, $\frac{11}{10}$ 83, 700. Rasmus Olsen, $\frac{10}{4}$ 61. Lars Christian Rosendahl, $\frac{14}{8}$ 49, 6,500. Mads Rasmussen, 1846, 600. Peter Christian Svendsen, $\frac{11}{4}$ 53, 400. Jens Peter Voigt, $\frac{27}{4}$ 75, 1,700.

Møllere. Majus Urbanus Bay, $\frac{22}{7}$ 82, 6,000. Lars Peter Jappe, $\frac{3}{2}$ 61, 7000.

Pottemagere. Andreas William Rasmussen, $\frac{9}{6}$ 80, 200. Johan Frederik Schwensen, $\frac{16}{10}$ 54, 1,200.

Proppeskærer. G Lundahl, $\frac{11}{3}$ 85, 500.

Rebslagere. Jens Peter Eriksen, $\frac{16}{7}$ 70, 800. G D Knudsen, $\frac{20}{3}$ 85, 800. Wilhelm Zierau, 1844, 1,400.

Restauratører. J Andersen, $\frac{20}{10}$ 83, Industribyg., 2,000. Karen Walther, $\frac{29}{10}$ 84, Phønix, 300.

Sadelmagere. Jens Peter Hansen, $\frac{20}{7}$ 78. Hans Peter Hansen, $\frac{5}{11}$ 80, 1400. Carl Christian Rasmussen, $\frac{9}{10}$ 74, 200. Thorvald Gotfred D F Sandorff, $\frac{21}{4}$ 75, 600.

Sejlmager. Frederik Nielsen Halmøe, $\frac{80}{12}$ 54, 2500.

Skibs- og Baadebyggere. Eggert Christopher Benzon, 1848, 5000. Edvard Olsen, 700. Frederik Olsen, 900.

Skibsførere. Albert Larsen Albertsen, $\frac{27}{4}$ 63, 750. Lorenz Jacob Benzon, $\frac{28}{3}$ 76, 1200. Andreas Hansen Brigsted, $\frac{28}{4}$ 77. Hans Christian Frederik Carlsen, $\frac{2}{9}$ 71, 400. Peder Christensen, $\frac{7}{2}$ 76, 400. A P Eriksen, $\frac{10}{8}$ 85. Christen Hansen, $\frac{27}{4}$ 65. Jens Albertsen Hansen, $\frac{2}{8}$ 65, 1100. Niels Hansen, $\frac{29}{4}$ 71, 400. Jens Larsen, $\frac{10}{9}$ 71, 300. Mads Löschenkohl, 400. J A Stoltenberg, $\frac{10}{8}$ 85. Otto Vilhelm Sjøtoft, $\frac{21}{3}$ 82, 3200. A Jul Ørsted, 1000.

Skomagere. Rasmus Andersen, $\frac{7}{8}$ 74, 1800. Daniel Fritz Bernhard Bjerregaard, $\frac{9}{8}$ 64. A O Bjerregaard, $\frac{27}{8}$ 64. Carl Adolf Broneer, 1839. Niels Christian Hansen, $\frac{80}{12}$ 52. Hans Peter Hansen, $\frac{11}{1}$ 78. Christian Henriksen, $\frac{4}{10}$ 50. Jørgen Jensen, $\frac{16}{1}$ 54, 2000. Andreas Peter Ingemann, $\frac{17}{11}$ 49, 1000. Jørgen

Jørgensen, $\frac{24}{10}$ 64, 400. Frantz Emil August Meltzer, $\frac{24}{4}$ 65, 8000. Lars Nielsen, $\frac{8}{8}$ 57. Eggert Pahl, $\frac{9}{4}$ 64, 1000. Johan Abraham Petersen, $\frac{2}{9}$ 78. Peter Viggo Petersen, $\frac{22}{4}$ 78, 400. Hans Schou, 1600.

Skorstensfejer. Emil Joh Mathias, 500.
Skrædere. P Adamsen, $\frac{14}{2}$ 83. Peter Christian Severin Bjerregaard, $\frac{31}{8}$ 64. Anders Borchersen, 800. Jens Nielsen Garde, 1700. Jørgen Jensen, $\frac{9}{11}$ 77, 2600. A Pettersson Lundborg (till. Detailh.) $\frac{30}{8}$ 68, 1100. Anders Petterson Lundborg, $\frac{30}{8}$ 68, 1100. Jens Henrik Løye, $\frac{10}{5}$ 82. Hans Christian Olfesen, $\frac{3}{9}$ 63, 1000. Jørgen Rasmussen, $\frac{30}{5}$ 60. Peter Sundel, $\frac{27}{4}$ 57. Johan Georg Thomsen, $\frac{12}{12}$ 65. Johan Adolf Tripsen, 1846.

Slagtere. Johan Barfoed, till. Kreaturh., 6000. R Bjerregaard, till. Høker, $\frac{14}{5}$ 84, 800. Edvard August Doose, $\frac{12}{4}$ 80, 800. Anna Hansen, Enke. A T Hansen, till. Høker, $\frac{14}{5}$ 85, 800. Peter Larsen, $\frac{8}{7}$ 57, 1000. Rasmus Larsen, $\frac{8}{8}$ 82, 2000. Lundgreen, 800. E A A Mynzberg, 2000.

Smede. Hans Peter Christensen, $\frac{10}{10}$ 82, 1000. Theodor Christoffer Christoffersen, $\frac{3}{10}$ 77, 1800. Edvard Frederik Kaas, 500. Carl Christian Mathisen, $\frac{29}{5}$ 66, 1500. Andreas Frederik Petersen, $\frac{18}{10}$ 72, 800. H P Rasmussen. Anders Magnus Carl Surell, $\frac{10}{8}$ 80, 1750. Carl August Thielke, $\frac{12}{8}$ 68. Johan Christian Tøлке, $\frac{20}{4}$ 57.

Snedkere. Ole Andresen, $\frac{12}{9}$ 53, 800. A C Andresen, $\frac{7}{2}$ 84, 1150. Ferdinand Bahnsen, $\frac{27}{4}$ 57, 500. Jørgen Lemwigh Fog, $\frac{4}{7}$ 82, 400. Hans Jacob Johan Gjerding, $\frac{8}{7}$ 50, 1600. Niels Hansen, $\frac{4}{5}$ 69, 1300. Morten Jensen, $\frac{25}{5}$ 55, 300. Christian Jensen, $\frac{4}{7}$ 64, 1300. Carl Palm, $\frac{22}{6}$ 60, 1100. Anthon Philipsen, 1841, 700. Frederik Petersen, $\frac{30}{12}$ 76.

Sten- og Billedhugger. A P E Braase, Firma: Jensens Enke, $\frac{21}{8}$ 84, 2900.

Tandlæge. Carl Frederik Chr Kreiberg, till. Guldsmed, 7000.

Tobaks- og Cigarfabrikanter. Herman Baagøe, $\frac{23}{11}$ 57, 20,000. Carl Ludvig Quade Bech, 5000. Bendix Christian Nobel, $\frac{21}{8}$ 54, 14000.

Tøffelmager. Ole Olsen.

Tømrermestre. Andr Chr Christiansen. Thygo Osvald Clausen, $\frac{9}{2}$ 76, 4000. H Jacobsen, $\frac{27}{5}$ 85, 50. Jørgen Jørgensen, $\frac{19}{10}$ 67. Ole Christian Larsen, $\frac{13}{3}$ 60, 2600. Christian Mortensen, $\frac{12}{6}$ 65, 200. Anders Peter Olsen, $\frac{28}{2}$ 76, 2000. H P Petersen, $\frac{18}{7}$ 84, 1000. Rasmussen. C E Sommer, $\frac{27}{5}$ 85. Carl August Frederik Schultz, $\frac{4}{7}$ 82, 1250.

Udvandringsagenter. L Eriksen, Gjestgiver. J M Garde, Skræder. L Hansen, Kbm. H P Hansen, Gjestgiver. W Hyllested, Barber. L Jørgensen, Kbm. R Pe-

Direktion for Danmark: Vimmelskiftet 47, Kjøbenhavn.

dersen, fhv. Skibsfører. H E Scheel, Fuldmægtig. P Sørensen, Værtshusholder. J P Sørensen, Entreprenør. V Völcksen, Handelsagent.

Urmagere. N Christensen, till. Instrumentm., $\frac{4}{8}$ 83, 1000. Peter Hans Jørgensen, $\frac{5}{8}$ 80, 2500. Carl Lorentzen, 1845. Chr L Lorentzen, till. Instrumentm., $\frac{3}{11}$ 69, 2000. Peter Nielsen, $\frac{9}{4}$ 73, 2200. Hans Olsen, $\frac{20}{10}$ 80, 1800. Julius Rasmussen, $\frac{24}{6}$ 79, 1600.

Vognmænd. Niels Carstensen, $\frac{19}{9}$ 71, 1500. Christian Niels Peter Christiansen, $\frac{20}{9}$ 65, 500. Christoffer Christoffersen, $\frac{11}{7}$ 65, 1600. Hans Jensen, $\frac{9}{8}$ 73, 2000. Chr Jørgensen, $\frac{29}{7}$ 84. Emil Frederik W H Lenschau. H P Mortensen, $\frac{4}{11}$ 85. N Nielsen, $\frac{23}{11}$ 85. Johan Georg Thomsen, $\frac{27}{7}$ 75, 200. Henning Peder Pedersen Ungermann, $\frac{9}{11}$ 65, 1600.

Værtshusholdere. Chr Christensen, $\frac{29}{4}$ 79, 800. Maren K Christensen, Skandinavien, $\frac{24}{8}$ 75, 1400. L Hansen, $\frac{23}{4}$ 62, 2000. Ole Hansen, $\frac{12}{11}$ 78, 200. Chr Nielsen, $\frac{7}{11}$ 82. J P Pedersen, $\frac{26}{4}$ 83. A P Pedersen, $\frac{18}{10}$ 81, 1150. A Rasmussen, $\frac{14}{5}$ 84, 1000. H Chr Rasmussen, $\frac{28}{4}$ 80. J V Skaarup, $\frac{18}{4}$ 74, 700. H P Sørensen, $\frac{20}{6}$ 74, 1000. H P P Ungermann, $\frac{9}{11}$ 65, 1600.

Vævere. Peder Hansen. Johan Peter Løye. Christian Frederik Mathiesen, $\frac{15}{6}$ 75, 600.

Nykjøbing Herred.

(Mariebo A. Kontor i Nykjøbing p. F.)

Nykjøbing Landdistr. (493 Indb.) Idestrup S. (1810) Veggerløse S. (1270) Skjelby S. (765) Gjedesby S. (775).

Sgnrf. Grdm. P Sommer, Taastrup, f. Idestrup S. P Nicolajsen Pæregaard, Veggerløse, f. Veggerløse S. Pclst. P Adrian, Skjelby, f. Skjelby og Gjedesby S.

Sgnf. og Lægdsn. Grdejer Rasmus Christoffersen, Veggerløse. Grdm. Jørgen Tønnesen, Skjelby. Grdejerne C Gustavsen, Gustavsminde, f. Nykjøbing Lands.. J Mortensen, Sdr.-Ørsløv, f. Idestrup S. H Andersen, Gjedesby.

Lærere. P M Ravn, Højet. Fromberg, Haselø. G F G Larsen, Veggerløse. J C Geisler, Elkenøre. A Betz, Idestrup. Mørk, Skjelby. Petersen, Gjedesby. J Laursen, Gjedserodde. C J Nielsen, Stavreby. E Wulf, S.-Vedby.

Godsforvalter. Baron H Eggers ved Ourupgaard og Gjedsergaard Godser, Ourupgaard.

Digebestyrelse. Kfr. E Tesdorpf, Ourupgaard, Form. Grdejerne J Friis, Skjelby, og P Jørgensen, Højet.

Fyrvæsen. Fyrmester Lindegaard ved Gjedser Fyr.

Lodser. R Christensen, Gjedesby. N Rasmussen, Gjedser.

Vurderingsmænd if. L. $\frac{19}{9}$ 69. Grdejerne Christoffer Olsen, S.-Vedby, R Povlsen og P Jørgensen Friis, Skjelby, Peder Pæregaard, Veggerløse.

Forsikringselskaber. Syd Falsters Forsikringselsk. for Heste, Skolelærer Andersen, Form., Gjedserodde. Gjedserodde Kreaturfors.-Selsk., Skolel. Petersen, Form., Gjedesby. Nordfalsters Livsfors.-Selsk. for Kreaturer, J P Overgaard, Form., Nykjøbing Lands. Brandfors.-Selsk. Falster, Chr Trane, Form., S.-Ørsløv. Det Lolland-Falsterske Brandfors.-Selsk. for rørlig Ejend., Propr. Jessen, Herredskommissær, Christiansminde. Ourupgaards Husmænds Livsfors.-Selsk. f. Svin, P Damgaard, Form.

Foreninger med deres Form. Gjedserodde Læsef., Detailh. L Olsen, Gjedesby. Landmandsf. for Falster og Østlolland, Sgnf. J Mortensen, Ørsløv. Bjergef. eller Bjergerlauget i Gjedesby, Detailh. Lars Olsen, Gjedesby. Mariebo Amts økon. Selsk., Kfr. E Tesdorpf, Ourupgaard.

Aktieselskaber. Aktieselsk. til Bøtø Nors Udgravning, Best.: Kfr. E Tesdorpf, Form., Ourupgaard; Kammerraad Andersen, Regnskabsf., Agerskilde, Systofte S. Inddæmningsinteressentk. i Gjedesby, Grdm. Jens Jørgensen Koble, Form., Gjedesby.

Sygekasser. Idestrup S.'s Syge- og Begravelsesk. Skjelby S.'s Syge-, Underst.- og Alderdomsfors.-Kasse. Veggerløse S.'s Syge-, Underst.- og Alderdomsfors.-Foren.

Forbrugsforeninger. Gjedesby Bys, Gjedesby. Skjelbys, Skjelby. Ourupgaards og Idestrup. Idestrup. Marrebæks Brugsf., Marrebæk.

Større Landejend. Vestenborg og Haneshaab, Nykjøbing Lands., 18 Tdr. Hrtk., Propr. Thorsen. Gustavsminde, s. S., 9 Tdr. Hrtk., Sgnf. A Gustavsen. Ejegod med holl. Mølle, s. S., 35 $\frac{3}{8}$ Tdr. Hrtk., Propr. Chr F E Bøckmann, Forp. af Møllen: Møller Kirschner. Nøjsomhed, Idestrup S., 13 $\frac{3}{4}$ Tdr. Hrtk., Kfr. E Tesdorpf, Forp. Godsforv. Eggers, Ourupgaard. Kringelborg, s. S., 18 Tdr. Hrtk., Kfr. Tesdorpf. Ourupgaard, s. S., 105 $\frac{1}{2}$ Tdr. Hrtk., Kfr. Tesdorpf, Gjedsergaard, Skjelby S., 64 Tdr. Hrtk., Kfr. Tesdorpf. Frisenfeld, Gjedesby S., 27 $\frac{3}{4}$ Tdr. Hrtk., Kfr. Tesdorpf. Ludvigsgave, s. S., 10 Tdr. Hrtk., Kfr. Tesdorpf. Bøtøfanggaard, s. S., 9 $\frac{1}{2}$ Tdr. Hrtk., Kfr. Tesdorpf.

Firma-Register.

Brugsforeningen i Marrebæk, Marrebæk By. Veggerløse S., Detail- og Brændevinsh., Best.: P Larsen, Form., Grdejerne R Hemmingsen, R Pedersen, P Toxværd, A Larsen. Marrebæk, $\frac{12}{6}$ 80.

Gjedesby S.'s Brugsf., Detailh., Best.: Grdejer N Christensen, Form. og Forret-

Livsforsikringselskabet New-York,

ningsf., Grdejerne A Bidstrup og Hans Nielsen, Skinder, Kass., Husm. H Rasmussen, Skov, Husm. J P Pedersen. N Olsen og N Pedersen, Gjedesby, $\frac{1}{4}$ 83 og $\frac{26}{100}$ 86.

Idestrup S.'s Forbrugsf., Sdr.-Ørslev, Høkerh., Chr H Trane, $\frac{16}{100}$ 69.

Nobel og Baagøes Ølbryggeri, Nykjøbing Lands., B C Nobel og H Baagøe, $\frac{1}{100}$ 67.

Skjelby S.'s Brugsf., Detailh., Best.: Skom. N Heyn, Form., Grdejerne R Christensen og Jens Kobbernagel, Lærer G Mørch, Forretningsf., Husejer Ole Jørgensen Kok, Skjelby, $\frac{6}{100}$ 83.

Ørespæk. i Idestrup, Idestrup By og S., modt. Indskud til Forrentning, Best.: FC A Betz, Lærer i Idestrup, Regnskabsf., H P Larsen, Skræder, Idestrup, P Simonson, Grdejer, Sdr. Taastrup; Regnskabsf.'s Underskr. for Beløb under 100 Kr. er forb., men for større Beløb udfordres Medunderskr. af et af de andre Bestmedl., $\frac{6}{100}$ 81.

Bruggere. Nobel og Baagøes Ølbryggeri, $\frac{15}{12}$ 66, Best.: H Bech, Nykjøbing Lands.

Bødkere. H Pedersen, F Henriksen, Vestenborg. R Pedersen, R Poulsen. Veggerløse. H Rasmussen, Stouby. J Nielsen, Skjelby. J Rasmussen Østen, Gjedesby.

Gartner. Søren Pedersen, Ourupgaard.

Handlende. Detailh. Lars Olsen, $\frac{20}{100}$ 62, Gjedesby Forbrugsf., $\frac{11}{100}$ 71, Lindemann, $\frac{24}{100}$ 79, L Sørensen, $\frac{25}{11}$ 80, Gjedesby. Skjelbys Brugsf., $\frac{11}{100}$ 71, Skjelby. Ourupgaards Brugsf., $\frac{7}{100}$ 76, Idestrups Brugsf., $\frac{10}{100}$ 69, Marrebæks Brugsf., $\frac{12}{100}$ 80, Marrebæk. Hans Hansen, Øhandler, Vestenborg. Høkere. Kjøp Peter Nielsen, Veggerløse. Rasmus Pedersen, Elkenøre. Christen Hansen Trane. Ørslev. Jacob Lyngholm, Højet. Ole Pedersen, $\frac{20}{100}$ 81, Jens Simonsen, $\frac{17}{100}$ 55, Veggerløse By. H. med Klude og Ben. Lars Rasmussen Drage, $\frac{23}{100}$ 74, Ulslev.

Hjalmænd. Jens Christensen, Tjæreby. Lars Jensen, Hillestrup. Frederik Olsen, Højet. Hans E Hansen, Gjedesby. Hans Lohse, Gjedsergaard. Andr Chr Thomsen, Ourupgaard. Lars Christiansen. Sdr. Ørslev. J P Johansen, Ejegod. R Rasmussen, Vestenborg.

Hørvinger. Lars Rasmussen, Sdr. Ørslev.

Kalkbrænder. H A Jensen, Murermester, bosat i Kjøbenhavn.

Kurvmagere. Jens Larsen, Lars Rasmussen, Sdr. Taastrup.

Malere. Vahl, Ourupgaard. P K Larsen, $\frac{20}{100}$ 80, Bruserup.

Mejerier. Stouby Andelsmejeri. Norup Mejeri ved Hasselø, Ejer Kapt. Friis. Ide-

strup S.'s Andelsmejeri, Form.: H P Mortensen, Sdr. Ørslev. C Høyer, Sdr. Taastrup. N Danielsen. Fiskebæk.

Murere. Claus Christensen, Veggerløse. Hans Jørgen Hansen og Jens Hansen, Marrebæk. Lars Hansen, og Frederik Jørgensen, $\frac{23}{100}$ 77, Hasselø. Chr Dahl, Fiskebæk. Jens Frederiksen og Jørgen Jensen Hjorth, Gjedesby. Mads Nielsen, Vestenborg. Hans Jensen, Sdr.-Vedby. Lars Pedersen, Ourupgaard. Lars Christensen, Gjedesby. Rasmus Jensen, $\frac{18}{100}$ 51, og Morten Madsen, Skjelby.

Møllere. Chr Christiansen, Marrebæk. Ole Jensen. Stouby. Rasmus Hansen, Skjelby. J Kryger, Vestenborg Vejr- og Dampmølle. Hans Olsen, Stouby. Poul Pedersen, $\frac{18}{100}$ 76, Gjedesby. Kirschner, Ejegod Mølle. Knud Olsen, $\frac{7}{100}$ 66, Idestrup.

Sadelmagere. Peter Hansen, Vestenborg. Peder Hansen, Sdr.-Vedby. Lars Rasmussen, $\frac{17}{100}$ 62, Veggerløse.

Skomagere. Hans Hansen, Sdr.-Ørslev. Svend Larsen, Tjæreby. Anders Pedersen, Elkenøre. Niels Henrik Pedersen, Sdr. Taastrup. Peder Frederiksen, Marrebæk. Rasmus Hansen, Hasselø. Peder Hansen, $\frac{6}{100}$ 47, og Anders Nielsen, Radbjerg. Christen Rasmussen, Veggerløse. Niels J Heyn, Skjelby. Lars Jensen, Gjedesby. Hans Jensen, ved Vestenborg. Lars Larsen, Marrebæk. Jens Mikkelsen, Stouby. Rasmus Pedersen, Hasselø. Lars Christensen Buk, Gjedesby. Jens Mikkelsen, $\frac{3}{100}$ 56.

Skrædere. P Adamsen, Vestenborg. Rasmus Olsen, Sdr.-Ørslev. Lars Olsen, Gjedesby. Lars Hansen, $\frac{19}{100}$ 47, Jørgen Hansen, Hasselø. Jørgen Hansen Krøl, Hans Jacob Pedersen, Skjelby. Luchstædt, ved Ejegod. Peder Mikkelsen, Veggerløse. L P Hansen, $\frac{7}{100}$ 70, Idestrup. Jens Jensen, $\frac{22}{100}$ 58, Jens Hansen, $\frac{2}{100}$ 60, Veggerløse. Niels Eriksen, $\frac{22}{100}$ 32, Stouby. Chr Hansen, $\frac{6}{100}$ 55, Stavreby.

Slagter. Jens Peder Larsen, Stouby.

Smede. Hans Olsen, Sdr.-Ørslev. V H Ørting, Ulslev. Hans Thomsen, Hans Hansen og Niels Jørgensen, Gjedesby. Jens Hansen og Julius Jensen, Vestenborg. Mads Peder Hansen, Sdr.-Vedby. Niels Hansen, Idestrup. Erik Møller, Ourupgaard. Hans Jørgensen og Peder Mikkelsen, Skjelby. J C Barentzen, Hasselø. Anders Hansen, Stouby. Jørgen Jensen og Hans Jørgen Jensen, Veggerløse. Emil Møller, Radbjerg. Peder Olsen, Tjæreby. Niels Rasmussen, Sdr.-Taastrup. Anders Jensen, Marrebæk. Jørgen Nielsen, Bruserup. Christen Pedersen, Gjedsergaard. N Petersen, Ejegod.

Snedkere. Peder Johan Jensen, Ulslev.

Direktion for Danmark: Vimmelskiftet 47, Kjøbenhavn.

Hans Jensen, Ourupgaard. Lars Jørgensen, $\frac{24}{6}$ 69, Stavreby. Niels Nielsen, $\frac{21}{3}$ 62, Skjelby.

Stenhuggere. Christen Andersen og Hans Mortensen Johansen, Vestenborg. Christen Nielsen, Ejegod. Jens Jørgensen, Veggerløse. Lars Larsen, Skjelby. Peder Jensen Krihaar og Jens Larsen, Gjedesby.

Træskomager. Jørgen Larsen, Veggerløse.

Tømrere. Otto Hansen, Radbjerg. Peder Jørgensen, Skjelby. R Lohse, ved Vestenborg. Lars Hansen, Vestenborg. Hans Peder Hansen og Morten Pedersen, Sillestrup. Niels Peder Rasmussen, Elkenøre. Hans Christensen, Stouby. Jens Knudsen og Chr Knudsen, Veggerløse. J Pedersen, $\frac{25}{10}$ 77, Stouby. Hans Larsen, Stavreby. Joh O Jensen og Ferdinand Viesler, Ulslev. Hans Jensen, $\frac{12}{9}$ 59, Sdr.-Vedby. Henrik Christensen og Rasmus Hansen Østen, Gjedesby. Peder Pedersen, Marrebæk. Jørgen Hansen Ibsen, Stavreby.

Uhrmager. Peder Christiansen, Sdr.-Ørslev.

Vævere. Hans P Pedersen, Idestrup. Jørgen Rasmussen, Sdr.-Vedby. Hans Hansen og Hans Nielsen, Veggerløse. Peder Hansen, Ulslev. Hans Rasmussen, Skjelby. Hans Danneførd, Hans Jørgen Nielsen og Hans Pedersen, Sdr.-Ørslev. Jørgen Jensen, Veggerløse. Niels Rasmussen, Højjet. Hans Rasmussen, Marrebæk.

Falsters vestre Herred.

(Mariebo A. Kontor i Nykjøbing p. F.)

Systofte S. (535 Indb.) Karleby S. (500) Horreby S. (522) Nørre-Ørslev S. (713) Sønder-Kirkeby S. (599) Sønder-Alslev S. (322) Ønslev S. (1095) Eskildstrup S. (1021) Tingsted S. (1613).

Sgnrf. Grdejer N Klausen, Klodskov, f. Ønslev og Eskildstrup S. Skolelærer Christiansen, Kraghave, f. Tingsted S. Lærer B Boysen, Systofte, f. Systofte S. Grdejer P P Myssen, Horreby, f. Karleby, Horreby og N.-Ørslev S. Grdejer P Hansen, S.-Alslev, f. S.-Alslev og S.-Kirkeby S.

Sgnf. og Lægds. Grdejerne Chr Koch, Eskildstrup, f. Eskildstrup S. Chr N Højer, Ønslev, f. Ønslev S. L Petersen, Systofte, f. Systofte S. R P Kjøl, Horreby, f. Horreby S. H P Skytte, Karleby, f. Karleby S. Thyge Virke, S.-Alslev, f. S.-Alslev S. J Olsen, Egebjerg, f. S.-Kirkeby S. Carl Abraham, Lidstrup, f. N.-Ørslev S. P J Palle, Øve-rop, f. Tingsted S.

Lærere. Bech, Eskildstrup. Boysen, Systofte. Mikkelsen, Kraghave. Gehl, Sørup. A Hansen, Øverup. Ingemann, Horreby. Olsen, Ønslev. Hansen, N.-Ørslev. H P Markussen, S.-Kirkeby. Nielsen, Klodskov. H Rasmussen, Karleby. Schmidt, S.-Alslev. Petersen, Lidstrup.

Godsforvalter. Saugman for det Classenske Fideikommis, Corselitze.

Landvæsenkommisær. Jægerm. S C Hillerup, N.-Kristineberg.

Sagfører. Prok. Jansen, Eskildstrup.

Skovvæsen. Kjkr. F V Berregaard, Skovrider f. Falsters Statsskove og Tilsynsh. ved de private Skove i Mariebo Amt, Hanenau. Carl P Nissen, Opsynsmand ved Oustrup Skov, Oustrup.

Vurderingsmænd if. L. $\frac{10}{9}$ 69. Grdejer og Sgnf. Carl Abramham, Lidstrup, og Grdejer, Kammerr. C Andersen, Systofte.

Vejassistent. R J Nielsen, Kraghave.

Sparekasse. Skolesparek. i S.-Kirkeby og S.-Alslev S., Grdejer A Olsen, Egebjerg, Form.

Foreninger. Ønslev-Eskildstrup Kommunes Understøttelses- og Alderdomsforsf., Læreren Olsen, Ønslev, Form.

Forbrugsforeninger. Eskildstrups S.'s, Stationsforv. f. Old, Eskildstrup, Form.; P Jørgensen, Eskildstrup, og Jens Andresen, Sørup, Uddelere. Forbrugsf. for Eskildstrup og Omegn, Grdejer H C Hansen, Bannerup, Eskildstrup, Form., Uddeler. Forbrugsf. for Tingsted S. og nærmeste Omegn, Skolel. A Hansen, Øverup, Form., Klaus Rasmussen, Tingsted, og H J Hansen, Kraghave, Uddelere. Karleby, Horreby og N.-Ørslev S.'s Brugsf., Sgnf. C Abraham, Lidstrup, Form. Forbrugsf. for Ønslev og Omegn, O Christensen, Udsælger. Sønder-Kirkeby og Sønder-Alslev Brugsf., Skom. Heyn, S.-Kirkeby, Form.; F Bloch, S.-Kirkeby, og R Jørgensen, S.-Alslev, Uddelere. Systofte S.'s og nærmeste Omegns Forbrugsf., Skolel. Bojesen, Kasserer.

Større Landejend. Bellingegaard, S.-Kirkeby S., 38 Tdr. Hrtk., det Classenske Fideikommis, Forp. O C Lemvig. Bjerregaard, s. S., 23 Tdr. Hrtk., s. Ejler, Forp. O Schou. Boderupgaard, Ønslev S. 35 Tdr. Hrtk., Propr. Oscar Brun. Ny Kirstineberg, s. S., 82 Tdr. Hartk., Godsejer, Jægerm. S C Hillerup. Klodskovgaard, s. S., $17\frac{3}{4}$ Tdr. Hrtk., J P Bay. Pandebjerggaard, s. S., 27 Tdr. Hrtk., Godsejer, Kfr. E Tesdorpf, Ourupgaard. Gammel Kirstineberg, Tingsted S., 44 Tdr. Hrtk., Godsejer, Cand. phil V Hillerup, Forp. V Kipp. Christiansminde, Systofte S., 20 Tdr. Hrtk., Propr. F F Jensen. Corselitze Hovedgaard, S.-Alslev S., 90 Tdr. Hrtk., det Classenske Fideikommis, Forp. Carl Hansen. Præstegaarden i Karleby S., 13 Tdr. Hrtk., Præstekaldet.

Bagere. Chr Eriksen, tillige Møller, R. Larsen, do., Ønslev. A C Fischer, Eskildstrup.

Blikkenslager. Simon Larsen, $\frac{10}{7}$ 82, Eskildstrup.

Brygger. N Clausen, Klodskov.

Bødkere. Anders Hansen, $\frac{21}{2}$ 49, Oustrup.

Livsforsikringselskabet New-York,

Niels Hansen, Stødstrup. P Larsen (Adrian), $\frac{4}{2}$ 60, Karleby. Peder Nielsen, $\frac{20}{1}$ 59, N.-Ørslev. Joh Henr Vilms, Eskildstrup. Chr V Olsen, Kraghave. Lars Larsen; Bjørup. J Rasmussen, Øverup. Jørgensen, Tingsted.

Dyrlæge. J L Nielsen, Corselitze.

Gartnerne. Peder Petersen, Eget. P Petersen, Wied, Systofte. Ringe, Corselitze. A Hansen, Kraghave.

Gjæstgiver. R H Johnsen, $\frac{6}{11}$ 73, Eskildstrup. R Larsen, Højmølle Kro.

Handlende. Høkere. H J Jensen, $\frac{18}{2}$ 66, Horreby. Fr Block, $\frac{3}{11}$ 65, S.-Kirkeby. Jensine C E Christensen, $\frac{7}{9}$ 74, R H Johnsen. $\frac{20}{9}$ 73, Chr Pedersen. $\frac{22}{5}$ 82, Eskildstrup. Ole Chrissiansen, $\frac{28}{4}$ 82, Jens Olsen. $\frac{30}{12}$ 82, F M Steuer. $\frac{25}{4}$ 85, Chr A Skafte. $\frac{30}{0}$ 82, Ønslev. J Rasmussen, $\frac{19}{7}$ 62, Stødstrup. Produkth. (Æg osv.). G J P Hansen, Horreby. H P West, Ønslev. Ejendomsh. C J Petersen, Eskildstrup. Kreaturkomm. H P Petersen, Eskildstrup.

Hjul- og Kæremagere. O P Andersen, P Rasmussen, $\frac{15}{9}$ 71, Kraghave. Lars Clausen. Ønslev. Fr V Espenhein, Eskildstrup. Peder Jensen, Karleby. N P Pedersen, N.-Ørslev. Jens Hansen, S.-Kirkeby.

Kürvemager. Hans Rasmussen, N.-Ørslev.

Linned- og Vadmelsvævere. Jørgen Andersen, $\frac{12}{8}$ 57, Rasm Andersen, $\frac{16}{9}$ 71, Karleby. N P Andersen, Niels Hansen, Ole Jensen, M Mortensen, Oustrup. J P Hansen, $\frac{7}{12}$ 78, Horreby. Chr Henriksen, Jens Henriksen, Hans Jørgensen, Kraghave. Jørgen Hansen, Hans Henriksen, Stubberup. H P Jensen, Florents Nielsen, Stødstrup. Jens Jørgensen, Rasmus Pedersen, S.-Alslev. H P Rasmussen, Froens. Ønslev S. Claus Larsen, Claus Olsen, Tingsted. Lau, R Rasmussen, Eskildstrup. Hans Olsen. $\frac{7}{9}$ 71, N.-Ørslev. Jørgen Olsen, Lidstrup. Ludvig Thellemann, S.-Kirkeby.

Malermestere. Jens Mortensen, Karleby. O Mortensen, $\frac{6}{4}$ 77, Ønslev. P Nielsen, N.-Ørslev. Larsen, Ønslev.

Maltgjørere. P Jørgensen, Stødstrup. A Chr Pedersen, Bruntofte. R Poulsen, Grdm., Ønslev.

Mejerier. Horreby Fællesmejeri, Andersen. Boderup Fællesmejeri, Propr. Bruun, Boderupgaard.

Murermestre. P P Aage. $\frac{24}{6}$ 76, Horreby. Thomas Jørgensen, $\frac{20}{6}$ 77, Karleby. Jens Lohse, H H Lohse, G Lohse, Fr Olscher, $\frac{22}{3}$ 51, Kraghave. Jørgen Pedersen, Eskildstrup. N P Larsen, Systofte. P Ludvigsen, S.-Kirkeby.

Møllebyggere. C P Christensen, $\frac{15}{4}$ 73, Eskildstrup, N Chr Jørgensen, $\frac{28}{10}$ 76, Stødstrup.

Møllere. J O Carstensen, $\frac{22}{2}$ 62, N.-Ørs-

lev. Chr Eriksen, $\frac{7}{9}$ 77, Ønslev. Jørgen Rasmussen, Lidstrup. Rasm Hansen, $\frac{6}{11}$ 82, Øverup. H P Jensen $\frac{6}{11}$ 82, Horreby. R Larsen, $\frac{3}{9}$ 71, Ønslev (Højmøllen). N Chr Madsen, S.-Kirkeby. L Chr Petersen, $\frac{24}{6}$ 73, Kraghave. O Petersen, Eskildstrup. Rasmus Hansen, Systofte.

Sadelmager. V Poulsen, Eskildstrup.

Skomagere. H P Larsen, $\frac{28}{5}$ 59, Øverup. Ole Andersen, N Christensen, L Chr Hansen, Tingsted. M Hansen, P Hansen, Olescher, N Hansen, Kraghave. L Hansen, Hans Petersen, Karleby. Jens Hansen, Hans Larsen, N.-Ørslev. Jørgen Hansen, Eskildstrup. C A Heyn, $\frac{2}{8}$ 79, H Jørgensen, $\frac{4}{5}$ 78, S.-Kirkeby. Anders Jensen, Horreby. Joh Andersen, Anders Madsen, $\frac{6}{10}$ 52, Klodskov. N P Jensen, Hans Nielsen, Bjørup. Mads Nielsen, Oustrup. H P Olsen, Systofte. Rasmus Olsen, $\frac{18}{4}$ 54, Lidstrup. Johan Rasmussen, Bruntofte. Folmer Hansen, Stubberup. Hans Nielsen. S.-Alslev.

Skrædere. Lars Andersen, N P Nielsen, $\frac{6}{10}$ 84, Eskildstrup. Chr Bülow, $\frac{30}{6}$ 55, Sørup. Jens Hansen, Horreby. O Hansen, $\frac{31}{12}$ 49, Klodskov. Peder Jacobsen, S.-Kirkeby. H J Larsen, Lückstedt, Vistrup, $\frac{20}{11}$ 50, Kraghave. I Nielsen, Jens Olsen. $\frac{25}{11}$ 54, Systofte. Peder Pedersen, $\frac{25}{11}$ 40, Bjørup. R Rasmussen, $\frac{12}{3}$ 49, N.-Ørslev. P Hansen, Tingsted. I Rasmussen, Egebjerg.

Slagtere. H P Abraham, O Jensen Myssen, H Nielsen, Tingsted. I P Johansen, Kraghave. J Jensen Valentin, Ole Jensen, Kraghave Teglværkshuse. P Jørgensen, Ønslev. N Chr Larsen, Karleby. Schultz, S.-Kirkeby. M Løve, Eskildstrup. Morten Pedersen, Ole Pedersen og Peder Rasmussen, N.-Ørslev. H P Hansen, Stubberup. R Hemmingsen, Systofte.

Smede. N V Andersen, $\frac{12}{8}$ 71, Tunnerup. Chr Christiansen, Taaderup. Hans Christiansen, $\frac{18}{9}$ 71, Tingsted. R Chr Christiansen, S.-Alslev. Hans Hansen, Eskildstrup. Jørgen Hansen, Systofte. N Hansen, Karleby, R Hansen, Lidstrup. Jørgen P Johansen, Sørup. H Jørgen Larsen, $\frac{28}{8}$ 71, Boderup. Ludvig Larsen, $\frac{9}{9}$ 71, Klodskov. Chr Albrechtsen, Ole Jørgensen, A B Pedersen, $\frac{9}{6}$ 74, Kraghave. Johan P Pedersen, Oustrup. H P Rasmussen, Bruntofte. Hans Rasmussen, Stødstrup. Ole Rasmussen, S.-Kirkeby. H Olsen, Stubberup. N Chr Pedersen, S.-Kirkeby.

Snedkere. Knud Christiansen, og Fr Hansen, $\frac{10}{7}$ 82, Eskildstrup. Jens Rasmussen, $\frac{12}{2}$ 62, Ønslev. Chr N Sembach, $\frac{18}{9}$ 67, N.-Ørslev. Jens Bøding, Systofte.

Stenhuggere. P Hansen Ladefoged, Kraghave. H Pedersen, Øverup.

Teglbrændere. O Andersen, Schwärter,

Direktion for Danmark: Vimmelskafte 47, Kjøbenhavn.

Taaderup. Murermester H A Jensen, Kbhvn., Eged. H Pedersen, Klodskov. L P Hansen, Nørgaard. L Jensen, Bruntofte. Ønslev Dampteglværk, ejes af et Konsortium, Best. J Pedersen.

Tømremestre. Lars Andersen, $11/1$ 72, Jens Pedersen, $23/1$ 65, Karleby. Henrik Christensen, $20/12$ 69, Eged. Knud Christensen, H P Hansen, $3/1$ 82, Eskildstrup. Lars J Jensen, Støjstrup. O Jensen, Jørgen Larsen, Peder Mortensen, $13/11$ 61, Systofte. Kasmus Jørgensen, Lars Fr Nielsen, S.-Alslev. H P Larsen, $2/9$ 71, Lidstrup. Ole Nielsen, $14/1$ 67, O P Rasmussen, R Rasmussen, Taaderup. Andreas Olsen, ved Corsetitz. I Pedersen, Oustrup. Hans Jørgensen, Jens Pedersen, $29/2$ 51, Tønnesen, $30/12$ 53, S.-Kirkeby. J Chr Pedersen, Bysskov. Lars P Pedersen, J Rasmussen, $27/8$ 52, Ønslev. P Hansen, Carsten Larsen, Kraghave. R Jørgensen, H Chr Pedersen, Bruntofte.

Udvandringsagenter. R H Johnsen, Gjæstgiver, Eskildstrup. R Larsen Møller, Ønslev.

Stubbekjøbing Herred.

(Mariebo A. Kontor i Stubbekjøbing).

En Del af Falkerslev S. (hele S. 691 Indb.)

Større Landejend. Skjørringegaard, Falkerslev S., 106 Tdr. Hrtk., Godsejer Stampe. En Gaard i Virket, s. S., $12\frac{1}{4}$ Tdr. Hrtk., S Hansen Belling.

Høker. P Hare, Virket.

Maltgjører. H Hansen, Virket.

Musse Herred.

(Mariebo A. Kontor i Saxkjøbing).

En Del af Thoreby S. (hele S. 2663)

Sgfr. Forp. Frederiksen, Fuglsang.

Lærer. Rasmussen, Nagelsti.

Større Landejend. Fuglsang og Prierskov Godser, Cand. polit. R V de Neergaard; Fuglsang, 70 Tdr. Hrtk., Forp. Frederiksen, Prierskov, $40\frac{1}{2}$ Tdr. Hrtk., Forp. Rützau.

Møller. C Gustavsen, Nagelsti.

Smed. Chr Hansen, Nagelsti.

Nykjøbing paa Morsø.

Postexp. Tel.-St. med fuldst. Dagt. Kjøbstad med 2723 Indb., Morsø Sønder H., Thisted A. 2 $\frac{3}{4}$ M. (over Vils Kro) t. Karby, 3 Mil (over Øster-Assele) t. Hesterodde 2 $\frac{1}{4}$ M. (over Frøsløv) t. Tæbring, 3 M. (over Erslev og Sundby) t. Vilsund, 2 $\frac{1}{4}$ M. (over Todsø og Sønder Draaby) t. Sejerslev. Paa Fornue og Lejlighed er der for 1886 liguet 31,796 Kr. 16 Øre. Den samlede Skatteindtægt ued Fradrag af Nedsættelser udgjør 602,200 Kr. Skatte pCt. 5,28. Toldindt. i 1886—86 vare 61, 605 r. 62 Øre. Brønderiafg. 23,980 Kr. 32 Øre i Tolddistriktet høre hjemme 2 Dpsk. med 144 $\frac{1}{2}$ Reg. Tons og 41 Sejskibe med ialt 1011 $\frac{1}{2}$ Reg. Tons samt 312 Baade under 4 Tons Dr.

Borgm.-, Byf.- og Herredsk. (for Morsø Herreder) aabent 9—12 og 2—6. Retsdag Lørdag. Fuldm. H Nielsen og S Hansen.

Postkont. aabent Søndag. 9—12 og 3—8, Søn- og Helligd. 8—9 og 12—2.

Telegrafkont. aabent hele Dagen.

Byraadet. Borgm., Form., Jernstøber N A Christensen, Bogh. N Dyhr, Gjæstg. M Jensen, Forligsmægler N Jepsen, Brygger C Johnsen, Konsul A H Schade, Kbm. Chr J Smith, Uhrmager J Østergaard, Landinsp. I Lind og Bankbogh. S J Nielsen, Møde 1. og 3. Torsdag i hver Maaned.

Kæmner. J Trap.

Lærere. Ved Borgersk. — — —, Insp. og Førstel., S P Yde, A Rolighed Larsen og P M Toustrup, Fru Jensen, Fru Olsen og Frk. Deventi. Ved Realsk. A R Hansen, Førstel., Ravkilde og Andersen, Frk. Nyholm og Frk. Mathiasen.

Sagf. Prok. P C Bendix. Sagf. Gamburg, Hagensen, Pape, I Sørensen og H Krüger.

Forligskommission. Bogh. Dyhr og Brygger C Johnsen. Møde Tirsdag Kl 10.

Lægds. I C Møller, Sparekasseass.

Vurderingsm. if. L. $19/3$ 69. Gjæstg. M Jensen, Kbm. N M Bang og Snedker L Nielsen.

Branddirekt. Herredsfuldm. C Nielsen.

Landinspektør. J Lind.

Konsul. Kbm. A H Schade f. Sverige og Norge.

Mægler. H E Sørensen.

Lods. A Andersen.

Havnef. Chr Poulsen.

Dpskibsexp. Mægler H E Sørensen.

Forsikringselskaber Agenter. Brand- og Livsforselsk. „Danmark“ og Kjøbstædernes alm. Brandfors., Herredsfuldm. H Nielsen. Landets alm. Brandfors. Landinsp. J Lind. Thisted Amts Brandfors., for Landbyggn., Propr. Nyby, Øland. Morsø Brandass. Foren. for rørlige Ejend., Propr. Breinholm, Kirstinelyst. De private Assurandører, A H Schade. Livsfors.- Selsk. Hafnia, Handelsagent Wøller. Fors.-Selsk. Skjold, Sagf. H Krüger.

Banker og Sparek. Nykjøbings og Omegns Sp.- og Laanek., Best. Kbm. A C Faar-toft og N M Bang samt Sagf. N C Gamburg, Nykjøbing, Kammeraad I C Møller, Ejstrup, og Hofjægern. Stensen de Leth Højriis; J C Møller till. Bogh. og Kass.; hans Underskr. paa Kvitt. eller andre Paategn. paa Sparek.'s Aktiver er forb. for denne, dog at Kontrabøger for Indskud till. ere medunderskr. af N M Bang eller N C Gamburg.

Morsø Bank, Dir.: Kbm. N Baadsgaard og Fabr. N A Christensen forpl. Banken, men hvis en af dem eller begge have Forfald, forpl. Banken, af et eller begge Medl. af Bankens Revisionsudvalg: Kbm. N M Bang og Branddir. H Nielsen.

Nykjøbing og Omegns Sparekassef., Best.: Bogh. N Dyhr, Gjæstg. M Jensen, Brygger C Johnsen, Lærer S P Yde, Nykjøbing, Grdm. P Bækhøi, Lødderup, P Chr Hyldig

Livsforsikringselskabet New-York,

Vadstrup, og M Østergaard, Bjørndrup; Restauratør J C Møller, Kass. og Bogh. kvitt. for Ind- og Udbet. undt. for Indlaan, der medundersk. af et Medl. af Best.

Foreninger og deres Form. Nykjøbing Understøttelsesf. og den borgl. Syge- og Begravelsesk., Restauratør J C Møller. Haandværkerf., Sadelm. Kjeldsen. Handels- og Kontoristf. Den konserv. Klub, Toldforv. Neidhardt.

Torvedage og Markeder. Torvedag hver Lørdag; hver anden Lørdag mellem Mikkelsdag og Jul Torvedag med levende Kreaturer. Markeder: 2. Mandag før Fastelavn Heste og Kvæg; Tirsd. efter 2. Søndag i Fasten Heste; Tirsdag efter 3. fulde Uge i April Kreaturer; 2. Søndag efter de 2 første samlede Søgued. i Juni Heste; Lørdag i 3. fulde Uge i Juli Heste, Kvæg og Faar; Fredag efter 1. Mandag i Septbr. Kvæg, Faar og Heste; Lørdag efter sidste Mandag i Septbr. Kvæg, Faar og Heste.

Firma-Register.

Joseph Brinckmann & Komp., Kbmh., P J Brinckmann.

Th Damborg, Tobaksfabr., C F Bendixen i Thisted.

Chr Fischer & Komp., Manufakturh., C H V Fischer.

Fælles- Tømmerlageret, Tømmerh., Delt. Kbm. P Axelsen, Kbm. N Baadsgaard, A H Schade og N M Bang samt Jernstøber N A Christensen; 2 Interessenters Underskr. forpl. Firmaet.

Morsø Bank, se Banker og Sparek.

Morsø Dampbrænderi, adm. Dir.: Jernstøber N A Christensen; Bestyrelsesraad: Kbm. Baadsgaard, Propr. Brejnholt, Damsgaard, og Grdm. A Haumøller, Solbjerg.

Morsø Skindhandel, S S Kjeldsen.

Nykjøbing Materialh., Arbejdsf. J J Jensens Enke, født Lund, i Randers; Best. Ole Kjærby underskr. pr. proc. og udsteder Vexler i Firmaets Navn.

Nykjøbing og Omegus Sparekasseforen. se Banker og Sparek.

Nykjøbing og Omegus Sp.- og Laanek. se Banker og Sparek.

Skonn. Astat Rhederi, Best.: Kbm. N Faartoft, Form. og korresp. Rheder, Jernstøber N A Christensen og Herredsfuldm. H Nielsen; den korresp. Rheder forpl. Selsk. i alle løbende Forretn., ellers kun den samlede Best., $\frac{28}{1}$ 83.

Skonn. Hjalmar Rhederi, Best.: Kbm. A H Schade, Skibsbygger V Melchior, Mægler Hj E Sørensen, den Sidste till. korresp. Rheder, der slutter Fragter, men ikke kan stifte Gjæld paa Aktieselsk.'s Vegue; kun Aktiekapitalen hefter.

Apotheker. A C Friis Teilmann, 7,600.

Aviser. Morsø Avis, Red. og Udg.: Bog-

trykker A L Nielsen, $\frac{80}{6}$ 74, 3,500. Morsø Folkeblad, Red. og Udg., H H Fog, $\frac{21}{4}$ 82, 1,700.

Bagere. I P C Højberg, $\frac{8}{3}$ 85, 1,200. I C Hørning, $\frac{16}{11}$ 82, 900. J Chr Jensens Enke $\frac{1}{10}$ 60, 150. A Sørensen, 300, A C Thomsen, $\frac{1}{6}$ 62, 2,800. J M Wachter, 1,800.

Barberer. C T Christiansen, 1100. Trents, 700.

Blikkenslagere. C C Bang, $\frac{29}{6}$ 63, 1,400. Nielsen, $\frac{12}{6}$ 85, 900.

Bogbindere. H C A Houmøller, $\frac{27}{12}$ 78, 2,200. E M Sepstrup, $\frac{9}{10}$ 77. Se Bog- og Papirh. under Handlende.

Bogtrykkere. A L Nielsen, $\frac{80}{6}$ 74, 3,500. H H Fog, $\frac{21}{4}$ 82, 1,700.

Brolægger. M Nyby, 600.

Bomuldsvævere. J P Sørensen, Kbm. og Farver, 5,000. F Weber, 150.

Bryggere. C J Johnsen, $\frac{2}{9}$ 70, 2,000. M C Meulengracht, $\frac{14}{12}$ 72, 2,000.

Brændevinsbrænder. Morsø Dampbrænderi, $\frac{1}{12}$ 79, se Firma-Reg.

Brøndborer. P C Nielsen, 800.

Bundtmagere. J C Krieger, $\frac{9}{6}$ 85, 400. Chr Mikkelsen, till. Hattem., $\frac{3}{9}$ 59, 1,400. J T Pedersen, till. Hattem., $\frac{3}{4}$ 78, 800.

Bødkere. N Chr Nielsen, $\frac{9}{1}$ 76, 50. C F Schjødt, $\frac{5}{7}$ 80, 2,000.

Drejere. A Halse, Rokkedr., $\frac{21}{1}$ 69, 400. K K Hallesen, Kunstdr., $\frac{9}{5}$ 70, 1,000. J P Nielsen, Rokkedr., 100. K Dahl Poulsen, Kunst- og Rokkedr., $\frac{10}{6}$ 80, 1,800.

Dyrlæge. N T Husted, Distriktsdyrl., 1,600.

Fabriker. Firma Th Damborg, $\frac{9}{8}$ 82, 8,000. N A Christensen, Jernstøberi og Emaillefabrik, 72,000. J P Sørensen, Farveri og Væveri, $\frac{20}{5}$ 79, 5,000. F Weber, Uldspinderi, 50.

Farvere. J M Andersen, Enkefrue, $\frac{14}{9}$ 57, 1,200. E H Struntze, $\frac{10}{11}$ 70, 3,000. J P Sørensen, Kbm., $\frac{20}{6}$ 79, 5,000.

Feldbereder. A Nielsen, $\frac{18}{9}$ 60, 50.

Fotograf. Chr Pedersen, $\frac{6}{11}$ 78, 2,000.

Føstemænd. J P Jensen, till. Marskandiser, 300. H C Petersen, till. Hesteh. og Ejendomskommissionær, 500.

Gartnere. O Andreasen, 800. M Jørgensen, 300. E Lassen, 4000. P Larsen, 100. P Sørensen, 200. P Toft, 100.

Garver. O Mührmann, $\frac{22}{1}$ 77, 1,600.

Gjæstgivere. J L J Bendix, Bendix's Hotel, $\frac{10}{6}$ 76, 4,000. C M Bjerregaard, „Morsø“, $\frac{3}{5}$ 84, 1,800. J P N Degn, „Landmandshotellet“, $\frac{20}{9}$ 83. M Jensen, $\frac{6}{6}$ 83, 4,000. S Jensen, $\frac{3}{5}$ 85, 900. N P Knudsen, $\frac{18}{4}$ 85, 600. C C Kragelund, „Jernbanehotellet“. N P Mortensen, „Nørreherred“, $\frac{2}{11}$ 85, 400. A Sørensen, till. Bager, $\frac{6}{1}$ 84, 300.

Direktion for Danmark: Vimmelskaffet 47, Kjøbenhavn.

Glarimestre. Langbein, 900. Christian-
sen, 100.

Guldsmed. C A Noe, $\frac{26}{100}$ 68, 1,200.

Handlende. Gross. J Nielsen, Bank-
bogh., Kolonial, $\frac{18}{11}$ 78, 11,000. J Sørensen,
Manufaktur, $\frac{23}{11}$ 53, 4,700. Kolonial- og
Kornh. N P Axelsen, $\frac{7}{10}$ 65, 4,000. N M
Bang, $\frac{30}{100}$ 54, 5,000. N B Baadsgaard, $\frac{19}{100}$
62, 5,800. N Faartoft, $\frac{3}{11}$ 76, 5,000. N C
P Meelsen, $\frac{9}{100}$ 68, 2,400. M Mathiasen, $\frac{20}{100}$
75, 2,500. A H Schade, $\frac{2}{5}$ 63, 4,500. A Ø
Soelbjerg, $\frac{30}{100}$ 78, 5,000. M C Thomsen, $\frac{18}{100}$
77, 3,700. Kolonialvareh. N Christensen,
 $\frac{24}{12}$ 79, 100. H L Hansen, $\frac{30}{100}$ 76, 1,200.
J C G Johnsen, $\frac{19}{100}$ 61, 4,000. J Leffert,
 $\frac{9}{100}$ 83, 1,000. P C Møgelvang, $\frac{21}{100}$ 85, 3,000.
P P Nielsen, $\frac{31}{100}$ 86. N P Pedersen, $\frac{2}{11}$
85, 300. P C Pedersen, $\frac{1}{11}$ 82, 1,000. C M
Smith, $\frac{9}{100}$ 43, 1,600. H Staarup, $\frac{1}{100}$ 81,
1,600. Materialh. Nykjøbing Materialh.
se Firma-Reg. Manufakturh. P Brinck-
mann, Firma: Brinckmann & Komp., $\frac{14}{100}$
55, 18,000. Frk. K Fr Baadsgaard, $\frac{3}{4}$ 75,
1,300. J C J T Christensen, $\frac{3}{4}$ 78, 3,800.
C H V Fischer, Firma: Fischer & Komp.,
 $\frac{3}{100}$ 80, 1,800. A G Heggum, $\frac{17}{100}$ 83, 3,000.
H G Høyberg, $\frac{27}{100}$ 85, 2,000. J F B Hillers,
 $\frac{19}{100}$ 81, 3,300. P Chr Kjær, $\frac{9}{100}$ 71, 1,500.
M P L Madsen, $\frac{3}{100}$ 81, 1,900. C J N Smith,
 $\frac{18}{100}$ 65, 11,500. J P Sørensen, till. Farver,
 $\frac{17}{100}$ 82, 5,000. Isenkr. J L Brandt, $\frac{21}{100}$
82, 2,500. J Kaastrup, $\frac{25}{100}$ 57, 2,200. R C
Gietam, $\frac{5}{100}$ 53, 4,000. Bog- og Papirh. N
Dyhr, 1,600. J F Holm, $\frac{13}{100}$ 65. Se iøvrigt
Bogbindere. Galanterih. Fr Grønlund,
 $\frac{30}{100}$ 82, 1,200. Kulh. Chr Breum, 1,200. K
P Kristensen, $\frac{21}{100}$ 79, 400. Tømmerh. L
S Trap, $\frac{9}{100}$ 46, 3,500. Træh. J Christen-
sen, $\frac{29}{11}$ 85, 500. C V Pløtner, $\frac{1}{100}$ 85, 800. J
H Pedersen, $\frac{26}{100}$ 85, 200. C P Poulsen,
 $\frac{13}{100}$ 84. Læderh. M V Cederqvist, $\frac{28}{100}$
82, 1,800. Vinh. O L P Serritzlev, $\frac{9}{100}$
53, 300. Modeh. L Nødskov, Enke. S
Lumby, Enke. Fru Olsen. Ejendomsh.
H C Petersen, Fæstemand. Hesteh. P
Axelsen, Kbm., 4,000. Marskandisere. J
P Jensen. A C Jensen. P B Poulsen, $\frac{9}{100}$
85, 800.

Hattmagere. J C Kryger, $\frac{9}{100}$ 85, J F
Pedersen, $\frac{3}{4}$ 78, till. Bundtmagere.

Hjul- og Karetmagere. J C J Kirk, $\frac{30}{11}$
81, 400. J C Steensgaard, $\frac{15}{100}$ 74, 2,400.

Jernstøber. N A Christensen, 72,000.

Kalkbrænder. V Andersen, 600.

Kobbersmed. P D Christensen, $\frac{7}{100}$ 80,
1,700.

Konditorer. J J M Jepsen, $\frac{4}{5}$ 75, 2,500.
C C Knudsen, $\frac{14}{100}$ 75, 600.

Kunstdrejere. C Dal Poulsen, $\frac{10}{100}$ 80,
700. C C Hallesen, $\frac{9}{100}$ 70, 800.

Kurvmager. Dahlgaard.

Lejebiblioteker. N Dyhr, 1,600. J F Holm,
3,600.

Malere. Baueradt, 50. A A Jensen, $\frac{24}{12}$
79, 800. N C Jensen, $\frac{30}{100}$ 85. M Pedersen,
 $\frac{28}{100}$ 67, 1,000.

Murermestre. P Bisgaard, 100. S Chri-
stensen, $\frac{23}{100}$ 76, 300. Larsen, till. Skorstens-
fejer, 350. L J Nielsen, $\frac{1}{6}$ 83, 2,100. Chr
Peterson, $\frac{19}{100}$ 66, 300. J Thorsted, $\frac{13}{100}$ 78,
1,700.

Møller. N Andersen.

Rebsluger. P Th Kjær, 2,000.

Restauratører. L P N Holm, $\frac{25}{100}$ 78,
400. J C Møller, $\frac{14}{100}$ 52, 400.

Sadelmagere. J Hansen, $\frac{2}{2}$ 74, 1,000. U
A Kjeldsen, $\frac{3}{5}$ 67, 3,200.

Skibsbyggere. V Melchior, $\frac{18}{100}$ 74, 2,100.
A C Toftegaard, $\frac{20}{11}$ 63, 1,100.

Skibsforere. H V Cortzen, $\frac{15}{100}$ 66, 1,000.
J Kjølhede, $\frac{4}{2}$ 80, 800. C M Pedersen, $\frac{5}{100}$
75, 500. L A Pedersen, $\frac{17}{100}$ 83, 400. B
Poulsen, $\frac{14}{100}$ 75, 800. J Villadsen, $\frac{4}{100}$ 79,
500.

Skiferdækker. C C Bang, till. Blikken-
slager, $\frac{29}{100}$ 63, 3,400.

Skomagere. C L Bach, $\frac{9}{100}$ 85, 100. H P
Breum, $\frac{24}{100}$ 66, 50. Brinckmann, $\frac{17}{100}$ 48,
300. P Christensen, $\frac{7}{12}$ 80, 150. F J N
Køster, $\frac{15}{100}$ 62, 300. P B Jensen, $\frac{2}{100}$ 67,
1,200. M Knudsen, 100. H J Larsen, $\frac{24}{100}$
72, 500. L C Madsen, $\frac{26}{100}$ 74, 1,400. J C
Møller, $\frac{18}{100}$ 65, 1,600. P C Petersen Sløy-
berg, $\frac{14}{100}$ 86, 150. O V Smith, 100.

Skorstensfejer. Larsen, till. Murer, 350.

Skrædere. F Breum, $\frac{14}{100}$ 57, 300. Dahl-
gaard, 300. M Gammelgaard, 600. A C
Jensen, till. Marskandiser, $\frac{30}{11}$ 84. J John-
sen, $\frac{18}{100}$ 79, 1,300. M C Madsen, $\frac{22}{100}$ 62,
900. J Chr Madsen, $\frac{30}{100}$ 62, 500. P Halse,
400.

Slagtere. N C Andersen, $\frac{12}{100}$ 83, 600. J
Jensen, 300. S Pedersen, 800. G Stamer,
2,200.

Smede. V Borregaard, 1,100. P Borre-
gaard, 300. J H H Gutheil. Nagelsmed,
 $\frac{21}{100}$ 62. N Hansen, $\frac{29}{100}$ 75, 100. M Jensen,
 $\frac{15}{100}$ 79, 1,400. B C Kalum, 1,000. N P
Pedersen, $\frac{29}{100}$ 86. Russow, Nagelsmed, 300.
Th Schourup, $\frac{22}{100}$ 69, 4,000. C Andersen
Spanggaard, $\frac{6}{100}$ 84, 1,000.

Snedkere. M C Andersen, $\frac{5}{12}$ 66, 1,700.
J Jensen, $\frac{11}{11}$ 82. G Godskesen, 400. L
Nielsen, 1,500. C Veber, $\frac{1}{4}$ 79.

Tobaksfabrikant. C F Bendixen, $\frac{9}{100}$ 82.

Tømremestre. H Jensen, $\frac{14}{12}$ 72. L S
Kjærgaard, $\frac{9}{100}$ 69, 200. J Kilsgaard, $\frac{29}{11}$
78, 300. P C Pedersen, $\frac{9}{100}$ 76, 2,200.

Uhrmagere. Christensen, 1,100. L J
Sørensen, $\frac{30}{100}$ 77, 1,700. J Østergaard, 2,500.

Vognmænd. V Andersen, $\frac{29}{100}$ 83, 500. P
N Axelsen, $\frac{29}{100}$ 84, 4,000. Jens Bæk, $\frac{13}{100}$
83, 300. N Christensen, $\frac{18}{100}$ 82, 100. J C
Christensen, $\frac{18}{100}$ 82, 200. J Christensen,
50. K Jensen, $\frac{9}{100}$ 82, 300. J P Johnsen,
 $\frac{20}{100}$ 82, 100. J C G Johnsen, till. Kbm.,

Livsforsikringsselskabet New-York,

$\frac{3}{4}$, 82, 4000. N S Kjeldsen, $\frac{10}{7}$, 82. J P Kristensen, $\frac{29}{9}$, 82, 100. C E A Meulengracht, $\frac{18}{9}$, 82, 550. M C Meulengracht, till. Brygger, $\frac{11}{4}$, 82, 2000. P, C C Møller, $\frac{21}{7}$, 83. P M Nielsen, $\frac{17}{7}$, 82, 100. M Nielsen, 150. N C Pedersen, $\frac{18}{9}$, 82, 200. C Pedersen, $\frac{19}{9}$, 82, 100. O C Storsholm, $\frac{16}{1}$, 85, 1800. J N Østergaard, $\frac{1}{10}$, 84, 100.

Morsø Nørre og Sønder Herreder.

(Thisted A. Kontor i Nykjøbing p. M.)

Nykjøbing Landdistr. (336 Indb.) Lødderup S. (1048) Elsø S. (320) Frøsløv S. (496) Møllerup S. (264) Tæbring S. (298) Outrup S. (447) Ljørslev S. (269) Ørding S. (504) Vejerslev S. (504) Blidstrup S. (187) Øster-Assels S. (827) Vester-Assels S. (403) Sejerslev S. (918) Ejerslev S. (422) Jordsby S. (275) Flade S. (582) Sønder-Draaby S. (421) Alsted S. (367) Bjergby S. (641) Solbjerg S. (654) Sundby S. (543) Tødsø S. (801) Erslev S. (640) Galtrup S. (592) Øster-Jølby S. (262) Dragstrup S. (238) Skotterup S. (369) Øen Jegindø (391).

Sgnf. Hofjægern. Steensen de Leth, Højris, f. Ljørslev-Ørding S. Peder Olsen Østergaard, Fjallerslev, f. Tæbring, Ovrtrup og Rakkeby S. Grdm. Henrik Jensen Kudsk, Dragstrup, f. Dragstrup og Skallerup S. Grdm. Peder Glintbjerg, Vejerslev, f. Vejerslev-Blidstrup S. Propr. A Thorup, Kathrinelund, f. Ø- og V.-Assels S. Grdm. Niels Markussen, Lødderup, f. Lødderup-Elsø S. Ole Svenningsen, Hesselbjerg, f. Sejerslev-Ejerslev-Jordsby S. Klemens Kr. Sørensen, Jegindø, f. Jegindø S. Sognepr. Pedersen, Skarum, f. Alsted-Bjergby S. Grdm. Peder Fruergaard, Frøsløv, f. Frøsløv-Møllerup S. Martin Krogh, Erslev, f. Tødsø-Erslev S. Kbm. Frederiksen, Draaby, f. Flade og S.-Draaby S. Kristen Østergaard, Mellem-Jølby, f. Solbjerg-Sundby S. Kr. Nielsen, Jølby, f. Galtrup og Ø.-Jølby S., Prok. P Chr Bendix, Marienlyst, Repr. f. Nykjøbing Lands.

Sgnf. Ole Svenningsen Søndergaard, Sejerslev. Jens Mikkelsen, Ejerslev. Ole L Søndergaard, Jordsby. Chr L Haaning, Flade. Chr Bonde, Draaby. Niels Back, Alsted. Paul Sørensen, Bjergby. J Chr Øer, Sundby. Mikkel P Filtenborg, Solbjerg. L P Madsen, Tødsø. E Villadsen, Erslev. C Dalgaard, Galtrup. C Søndergaard, Jølby. Mogens Chr Eskildsen, Skallerup. Henrik C Kudsk, Dragstrup. Mikkel Nørgaard, Elsø. Chr Paulsen, Lødderup. L P Dam, Nykjøbing Landsogn. A Vestergaard, Frøsløv. Lauritz Riis, Møllerup. N Qvals, Outrup. N Lindbjerg, Tæbring. J Brogaard, Ljørslev. A Visby, Ørding. S Nyby, Veierslev. Terkel Christensen, Blidstrup. Jens Bjaarup, Ø.-Assels. P Horsager, V.-Assels. L Nørskov, Jegindø.

Løgds. O Svenningsen Søndergaard, Sejerslev. Jens Mikkelsen, Ejerslev. Ole L Søndergaard, Jordsby. Chr Haaning, Flade. C Bonde, Draaby. Niels Nielsen Bach, Alsted. Paul Sørensen, Bjergby. J C Øer, Sundby. P Paulsen, Solbjerg. L

Madsen, Tødsø. C Villadsen, Erslev. K Kudsk, Galtrup. P Krog, Jølby. Mogens Chr Eskildsen, Skallerup. Henrik C Kudsk, Dragstrup. M Nørgaard, Elsø. P Bækhøj, Lødderup. N L Dam, Nykjøbing Lands. A Vestergaard, Frøsløv. Lauritz Riis, Møllerup. N Qvals, Outrup. N Lindbjerg, Tæbring. A Brogaard, Ljørslev. A Visby, Ørding. S Nyby, Veierslev. Terkel Christensen, Blidstrup. Jens Bjaarup, Ø.-Assels. P Horsager, V.-Assels. L Nørskov, Jegindø.

Lærere. Jensen, Alsted. Østergaard, Ørding. N Christensen, Sejerslev. M C Søndergaard og Schrøder, Flade. P Thørsen og Jørgensen, Fredsø. J C C Touborg, Thorup. C A Sørensen, V.-Assels. M Sørensen, Ø.-Jølby. P J Pedersen, Bjergby. O G Nørtoft, Jordsby. J Larsen, Vejerslev. P C D Hjorth, Jegindø. G Lahmers, Solbjerg. P Eriksen, Tødsø. P Paulsen, Erslev. H C Nielsen, Ø.-Assels. Kjeldgaard, Emb. J N Schmidt, Tøving. J P C Vestergaard, Outrup. L C Vorm, Sundby. Chr Sørensen, Møllerup. J E L Uldahl, Frøsløv. C K N Have, Tæbring. O Jensen, Ljørslev. S Jensen, S.-Draaby. Knudsen, Elsø. A Paulsen, Lødderup. Jacobsen, Sillerslev. C Møller, Faartoft. Dalsgaard, Faarup. S Jensen, V.-Jølby. P Kjeldstrup Pedersen, Ejerslev. V Ussing, Hesselbjerg Biskole.

Folkehøjskoler. Morsø Landboskole i Fredsø, Forst. Petersen Schmidt. Galtrup Folkehøjskole, Forst. Georg Peter Himmelstrup.

Vurderingsm. If. L. $\frac{19}{9}$, 69: Sgnf. Mikkel Nørgaard, Elsø. Grdm. Niels Overgaard, Ørding. Grdm. Ole Svenningsen Søndergaard, Sejerslev. Søren Nørgaard, Alsted.

Sparekasser. Sejerslev-Ejerslev-Jordsby Sp.- og Laanek., Sejerslev; Best.: Ole Larsen, Form. og Kass., Jordsby, Grdm. Ole Svenningsen Søndergaard, Hesselbjerg, Peder Chr Nielsen Søndergaard, Jordsby. Jens Mikkelsen, Ejerslev, og Andr Chr Paulsen, V.-Hundrup; Kass. kvitt. for Indskud.

Galtrup og Ø.-Jølby Sp.- og Laanek., Tøving; Best.: Grdm. Kr Mikkelsen og Mikkel Kirk, Tøving, Niels Clausen, Galtrup, og P Krog, Ø.-Jølby samt Lærer J N Smith, Form., Kass. og Bogh., Tøving; Kass. forpl. Kassen.

Ljørslev-Ørding Pastorats Sp.- og Laanek., Ljørslev; Best.: Grdm. Kr Seerup, Storupgaard, Kristoffer Knokgaard, og Anders Brogaard, Ljørslev, Jacob Bryner, Ørding, Jens Mathiassen og Forp. R Nielsen, Storup, og Sognepr. Enghoff, Ljørslev; Sidstn. Form. og Kass., der forpl. Kassen ved sin Underskr.

Dragstrup-Skallerup Sp.- og Laanek.,

Direktion for Danmark: Vimmelskiftet 47, Kjøbenhavn.

Thorup; Best.: Grdm. Henrik Kudsk, Dragstrup, Søren Mikkelsen Blaabjerg, Thorup, Mads Kudsk, V.-Jølby, Husm. Johan Georg Jensen, Skallerup, og Lærer J K Tanberg, Form. og Kass., Thorup; Kass. forb. for alle Indbet.

Vejerslev-Blidstrup Pastorats Sp.- og Laanek., Vejerslev; Best.: Lærer J Larsen, Vejerslev, Form. og Kass., Grdm. Chr Mikkelsen, Emb, Peter Glintborg og Niels Peter Bjerregaard, Vils, Niels P Clausen, Vejerslev; Kass.'s Undersk. forpl. Kassen.

Lødderup S.'s Sp.- og Laanek., Lødderup; Best.: Grdejer Hans Nielsen, Fredsø, Form. og Kass., Niels Math Boll og Mikkel Chr Larsen, Fredsø, Poul J Lynggaard og Niels Markussen, Lødderup; Kass. forpl. Kassen.

Tødsø-Erlev Sp.- og Laanek., Tødsø; Best.: Grdejerne Morten Østergaard, Bjørndrup, Lars Peter Madsen, Tødsø, Peder Korsgaard, Erlev, og Lærer Poul Eriksen, Form. og Kass., Tødsø; Kass.'s Underskr. forb. Kassen.

Tæbring Pastorats Sp.- og Laanek., Tæbring; Best.: S Kr N Hove, Kass., Anders Anders Johansen, Jens Hyldig, Houmøller, Jens Kr Søndergaard, Anders Blaabjerg, Mads Andersen, Peder Østergaard, Kristen Søndergaard, Poul Blaabjerg og Laust Bak; Kass. forpl. Kassen.

Assels Pastorats Sp.- og Laanek., Ø.-Assels; Best.: Lærer Hans Chr Nielsen, Form. og Kass., Ø.-Assels, Sgnf. Jens Bjaarup, Grdejer Poul Horsager, Ø.-Assels, Anders Kolding og Søren Olesen Dahl, Sillerslev, Niels Chr Boel og Chr Kjeldgaard, V.-Assels; Kass. forb. Kassen.

Frøslev-Møllerup Sp.- og Laanek., Frøslev; Best.: Lærer J E Uldal, Kass., Smed A Vestergaard, Grdm. M Dissing og N Nybo, Frøslev, J C Lund, Møllerup; Kass. forpl. Kassen.

Alsted Bjergby Pastorats Sp.- og Laanek.; Best.: Lærer C P Wad, Form. og Kass., Grdm. Lars Lynggaard, Bjergby, Mads Sørensen og Mikkel Jacobsen, Gullerup, Søren Nørgaard, P Knudsen og Niels Back, Alsted; Kass. forb. Kassen.

Solbjerg-Sundby Sp.- og Laanek., Sundby; Best.: Lærer Ludvig Vorm, Form. og Kass., Grdejerne Markus Kortbæk og Jens Kr Nør, Sundby, M P Filtenborg og Steffen Vangsgaard, Solbjerg; Kass.'s Underskr. forpl. Kassen.

Større Landejend. Dueholm, Nykjøbing Lands., 28 Tdr. Hrtk., Kjkr. E E Hedemann, Rolstrupgaard, s. S., 17 Tdr. Hrtk., J P Madsen, Staarup Møllegaard ved Skive, Frydsbrønd, Lødderup S., 27 Tdr, Hrtk., P U E Voetmann, Højris, Ljørslev S., 18 Tdr. Hrtk., Hofjægern. C L A Steensen de Leth, Kristinedal, s. S., 16 Tdr. Hrtk., Propr. Møller, Nylund, Knud-

sen, Gæmmellund o. Fl. Højris, s. S., 10 Tdr. Hrtk., C D Gjedde, Voetborggaard, Tæbring S., 13 Tdr. Hrtk., Nis Hagensen, Damsgaard, Outrup S., 29 Tdr. Hrtk., C Breinholt, Vilsgaard, Vejerslev S., 19 Tdr. Hrtk., C Schade, Forp. Exam. jur. J Sørensen, Dalsgaard, Blidstrupgaard, Blidstrup S., 25 Tdr. Hrtk., Etatsr, P Knudsen, Moutrupgaard, s. S., 15 Tdr. Hrtk., Etatsr. P Knudsen, Peterslund, Ø.-Assels S., 14 Tdr. Hrtk., Poul Mikkelsen, Frøslevgaard, Frøslev S., 19 Tdr. Hrtk., J Schade, Benthinesminde, s. S., 13 Tdr. Hrtk., J Schade, Østergaard, s. S., 14 Tdr. Hrtk., J C C Østergaard, Sø, Sejerslev S., 17 Tdr. Hrtk., Prlnt. C Mansa, Nandrup, Flade S., 39 Tdr. Hrtk., A S O Buchvald, En Gaard i Flade, s. S., 14 Tdr. Hrtk., Niels Iversen, Ullerup, Galtrup S., 42 Tdr. Hrtk., Jens F Stadel, Forp.: F H Stadel, Jølbygaard, Solbjerg S., 13 Tdr. Hrtk., C J Østergaard, Overgaard, Sundby S., 15 Tdr. Hrtk., J C Overgaard og P Overgaard.

Marked. Ved Vilsund Fredag i 3. fulde Uge i Juli Kvæg og Faar.

Firma-Register.

Torstensen & Frederiksen, S.-Draaby, blandet Kjøbmandsforretn., Chr Torstensen og J P C Frederiksen.

Bagere. J Christensen, $\frac{3}{8}$ 83, Bjergby. L Christensen, $\frac{13}{8}$ 84, V.-Assels. Mads Christensen, $\frac{15}{7}$ 62, og Knud Larsen, Sejerslev. J Eriksen, $\frac{19}{8}$ 63, Ø.-Assels. J Nielsen, $\frac{9}{3}$ 85, Thorup, Søren Olesen, Outrup. Jens Jacob Panum, $\frac{26}{4}$ 62, Flade. A Pedersen, Ljørslev. N C A Storgaard, $\frac{30}{4}$ 83, Frøslev. Chr L Toft, $\frac{19}{8}$ 85, Salling. Christen Jensen Vestergaard, $\frac{23}{8}$ 83, Galtrup.

Dyrlæge. T K Sørensen, Solbjerg.

Handlende. Kolonial, Manufaktur og Isenkr. A C Andersen, $\frac{11}{7}$ 85, N C Høgaard, $\frac{21}{11}$ 85, og H C Thomsen, $\frac{15}{11}$ 83, Bjergby. V A Eggers Bech, $\frac{18}{10}$ 85, Skallerup. M D L Bærens, $\frac{21}{7}$ 66, Solbjerg. H Christensen, $\frac{4}{2}$ 75, Outrup. J P Christensen, $\frac{5}{6}$ 83, Thorup. M Jensen, $\frac{8}{4}$ 82, Ejerslev. Cornelius Jepsen, $\frac{26}{2}$ 72 og Kr Nielsen Knudsen, $\frac{17}{6}$ 76, Sejerslev. Kr N Knudsen, $\frac{10}{6}$ 85, Jordsby. Chr Madsen, $\frac{18}{8}$ 85, Tæbring. N Pedersen, $\frac{4}{6}$ 83, Solbjerg. Jens Pedersen, $\frac{9}{10}$ 68, Damsgaard Mølle. P Paulsen, $\frac{31}{12}$ 84, Sundby. Niels Chr. Rasmussen, $\frac{29}{4}$ 82, Fr Vald Sørensen, $\frac{22}{3}$ 79 og Klaus Ulriksen, $\frac{7}{9}$ 79, Ø.-Assels. J Sørensen, $\frac{22}{11}$ 75, Gullerup. S Søndergaard, $\frac{9}{8}$ 83, Vester Jølby. Torstensen og Frederiksen, S. Draaby.

Kroer og Gjæstgiverier. Erlev Kro, C P Hove. Vils Kro, C Skaarup Hansen. Vilsund Færgested, A C Andersen. Salling-sund, S Pedersen (Sejers), Gjæstgiver.

Murermestre. Mads Christensen, $\frac{11}{5}$ 82,

Livsforsikringselskabet New-York,

Ø.-Jølby. Paul Dinesen, $\frac{10}{6}$ 76, Solbjerg. S Jansen, $\frac{21}{6}$ 85, Lødderup. J Jensen, $\frac{12}{5}$ 85, Solbjerg. P C Jensen, $\frac{9}{2}$ 84, K Knudsen, $\frac{21}{5}$ 84 og Madsen, Nykj. Lands. C Mikkelsen, $\frac{27}{3}$ 84, Ejerslev. J Pedersen, $\frac{1}{4}$ 84, Alsted. J Pedersen, $\frac{1}{4}$ 84, Alsted. Jens Chr. Pedersen, $\frac{10}{6}$ 76, Møllerup.

Møllere. A C Andersen, $\frac{8}{1}$ 73, Tødsø. Niels Andersen, $\frac{16}{9}$ 76, Draaby. P Andersen, $\frac{18}{11}$ 69, Hesselbjerg. Th Dusinius Andersen, $\frac{18}{7}$ 81, H C Pedersen, $\frac{2}{4}$ 78, og Jens Larsen, $\frac{10}{9}$ 76, V.-Jølby. Laust Arentzen, $\frac{10}{9}$ 76 og Jens Eriksen, $\frac{30}{7}$ 80, Ø.-Assels. J S M Ball, $\frac{19}{12}$ 83 og P C J Bjerregaard, $\frac{10}{12}$ 83, Erslev. C Brejnholt, $\frac{22}{12}$ 68, Damsgaard. S Christensen, $\frac{9}{5}$ 84, Paving. S Møller Christensen, $\frac{6}{6}$ 84 og Jens Chr Josefsen, $\frac{6}{1}$ 69, Sundby. T C B Christensen, $\frac{16}{6}$ 84, Thorup. Chr Christensen, $\frac{29}{8}$ 70, Lødderup. N P N Dam, $\frac{13}{3}$ 84 og H Hogensen, $\frac{19}{5}$ 84, Tæbring. Chr Jacobsen, $\frac{15}{5}$ 83, Gjørsløv. Jens Jensen, $\frac{11}{3}$ 71, Bjørndrup. Jens Jensen, $\frac{10}{9}$ 76, Fjallerslev. S A Jepsen, $\frac{22}{1}$ 70, Jordsby. Jacob Jensen Panum, Jens Chr Josefsen, $\frac{9}{7}$ 69, og P Chr Jørgensen Nør, $\frac{25}{10}$ 80, Sundby. Chr Larsen, $\frac{8}{12}$ 68, Jegindø. Niels Chr Nielsen, $\frac{29}{6}$ 70, Fredsø. J P Nielsen, $\frac{12}{3}$ 84, Møllerup. H C Nielsen, $\frac{27}{3}$ 84, A K Pedersen, $\frac{28}{10}$ 82, og Chr Pedersen, $\frac{29}{10}$ 82, Sejerslev. Chr Pedersen, $\frac{21}{10}$ 82, Ejerslev.

Rebblager. S P Andersen, $\frac{10}{9}$ 80, Solbjerg.

Sadelmager. A M Salqvist, $\frac{28}{2}$ 62, Ejerslev.

Skomagere. Mikkel Danielsen, $\frac{27}{10}$ 80, og A C Lorentzen, $\frac{19}{11}$ 82, Ø.-Jølby. Chr Niels Jensen, $\frac{28}{10}$ 76, Solbjerg. Peder Chr Jensen, $\frac{28}{12}$ 75, Ø.-Assels. J Johansen, $\frac{9}{5}$ 82, Frøslev. Laust Jørgensen, $\frac{14}{10}$ 82, Jegindø. L P Olesen, $\frac{18}{1}$ 85, Thorup. M N Østergaard, $\frac{22}{11}$ 82, Fjallerslev.

Snedkere. Mads Boll, $\frac{17}{6}$ 82, M A Christensen, $\frac{11}{5}$ 82, Ø.-Jølby. C P Johansen, $\frac{2}{7}$ 84, Alsted. Kristen Steffensen, $\frac{20}{4}$ 82, Outrup.

Tømremestre. Niels Christensen, $\frac{13}{3}$ 79, Outrup. J Christensen, $\frac{11}{7}$ 85, Sejerslev, S M Dreyer, $\frac{21}{4}$ 86, Flade. Jens Eriksen, $\frac{22}{2}$ 69, Storup. Søren Jensen, $\frac{12}{2}$ 69, Koustrup. M C J Kvistgaard, $\frac{6}{3}$ 85, og Anders Chr Pedersen, $\frac{3}{5}$ 80, Møllerup. P Larsen, $\frac{24}{10}$, Bjergby. M P Mikkelsen, $\frac{9}{7}$ 84, Ørding. Hans Nielsen, $\frac{9}{5}$ 82, S.-Draaby. J J C Pedersen, $\frac{12}{6}$ 85, Solbjerg. P Poulsen, $\frac{28}{4}$ 85, Elså.

Uhrmagere. Anders Andersen, $\frac{30}{5}$ 82, Galtrup. Jens Chr Christensen, $\frac{9}{6}$ 82, Solbjerg. H C Mikkelsen, $\frac{19}{5}$ 84, S.-Draaby. J Mortensen, $\frac{6}{2}$ 84, Ø.-Jølby.

Nykjøbing i Sjælland.

Postexp. Tel.-St. med fuldst. Dagtj. paa Søgned., indskr. paa Sønd. Kjøbstad med 1737 Indb., Ods H., Holbæk A. $\frac{43}{4}$ M. (over Vig, Herrestrup, Guudestrup og Hagedsted) t. Holbæk, $\frac{5}{1}$ M. (over Faarøvejle, Storeklinte og Snerthinge) t. Jyderup. Den skattepligtige Indtægt f. 1886 anslaaet til 323,000 Kr., Skattepct. $\frac{49}{100}$. Indt. ved Toldstedet for 1885—86: 25,997 Kr. 80 Ø. 1 Told-distr. høre hj. 26 Fartøjer med 19,357 Reg.-Tons Dr., deribl. 1 Dpsk. med 37 Tons og 25 H. Kr., samt 9 Baade med under 4 Reg.-Tons Dr.

Borgm.- og Byf.- samt Birkelkont. (f. Dragsholm Birk) aabent 9—1 og 3—7. Retsdage for Byen Mandag for Birket Fredag Kl. 10. Fuldm. — — og Exam. jur. F Sørensen.

Postkont. aabent Søgned. 8—12 og 2—7, Søn- og Helligd. 8—9 og 12—2.

Telegrafst. aaben April—Oktober 7—9, Oktbr.—April 8—9, Søn- og Helligd. dog kun til 2 Eftm.

Toldkont. aabent 7—12 og 2—7.

Amtsstuefiial- og Skovkassererkont. aabent 9—12 og 3—5.

Byraadet. Borgm., Form., Førstel. J K Møller, Konsul C Nielsen, Vejer, Maaler og Vragter P Rasmussen, Glarm. A Bøeg, Kbm. Øvre og Jac. Hansen, Snedkerm. F Larsen; Sekr. Bankbogh. Søberg.

Kæmner. Overretssagf. O M Bagger, Kontortid 10—12 og 5—7.

Lærere. J K Møller, K J Kristensen, C Nielsen og Kordegn C Steincke, Frøkenerne M Mørck og Hansen.

Fortligskomm. f. Nykjøbing Distr. Kapt. F Holstein og Toldforv. H F M Agerskov.

Sagf. Overretssagf. O M Bagger, Kontortid 10—12 og 5—7. Overretssagf. J L Larsen, Kontortid 10—3 og 5—7. Prok. E V F Clausen, Kontortid 9—12 og 3—7. Prok. C V Lunøe, Kontortid 10—12 og 3—5.

Havnef. Kapt. J Jensen.

Konsul. Kbm. C Nielsen, Vicekons. for Sverige-Norge.

Mægler. Kapt. J Jensen.

Vejer, Maaler og Vragter. P Rasmussen.

Forsikrings-Selskabers Agenter. Glarm. Bøeg for Fors.-Selsk. Skjold. Postfuldm. J Clausen f. Livsfors.-Selsk. New-York.

Dampskibsexp. P Rasmussen.

Banker og Sparek. Landmandsb.'s Filial, Kontort. 12—1, Skovkasserer Sørensen, Kass., Overretssagf. O M Bagger og Prok. C V Lunøe, Best., Cand. jur. Søberg Bogh. Holbæk Amts økonom. Selsk's Sparek., Kontortid 2. Torsdag i Febr., April, Juni, Aug., Oktbr. og Dcbr. 9—2.

Markeder. Den 2. Onsdag i hver Maaned med Kreaturer; 7. Juni Heste; omtrent 10. Oktbr. Heste og Kvæg.

Apotheker. Eilschou, Løve Apotheket, $\frac{7}{10}$ 55, 336,00.

Aviser. „Nykjøbing Avis“, Red. Toksvig. „Odsherreds Avis“, Red. Krebs.

Direktion for Danmark: Vimmelskaflet 47, Kjøbenhavn.

Bagere. Poulina Holst, Konditori, $\frac{31}{12}$ 78. Iversen, $\frac{29}{11}$ 83, 67,20. Krøllø, $\frac{19}{11}$ 49, 96,00.

Blikkenslagere. Pedersen, $\frac{12}{4}$ 76. J Vil-lumsen, $\frac{22}{1}$ 62.

Bogbinder. Brødstrup, 76,80.

Bogtrykker. J Krebs, 43,20.

Brygger. Caspersen, $\frac{17}{11}$ 85, 86,40.

Brændevinsbrændere. L Jensen, $\frac{7}{1}$ 62, 240,00. V Schmidt, Kbm.

Bundt- og Hattemagere. A Just, $\frac{5}{12}$ 79, 48,00. Fr Wiggers, $\frac{6}{10}$ 79, 33,60. R L Wiggers, $\frac{3}{11}$ 62.

Bødkere. O Andersen, 9,60. Jensen, $\frac{15}{4}$ 83, 24,00. Villumsen, $\frac{18}{9}$ 59, 38,40.

Drejer. S Holst, $\frac{25}{9}$ 32, 48,00.

Dyrlæger. P Schou, 19,20. Vinding, 9,60.

Fabrikanter. Christensen, Uldspinder, 24,00. Jeppesen, Tobak- og Cigarer, 2,40.

Farvere. Bülow, 14,40. P Nielsen, $\frac{6}{11}$ 57, 216,00.

Fotograf. Bolkenheuser, 38,40.

Gartnere og Blomsterhandlere. R Jensen, 4,80. Truelsen, 28,50.

Garver. Schacke, 163,20.

Gjæstgivere. Bertelsen, 76,80. R Han-sen, Hotel Isefjord. L Jensen, $\frac{5}{8}$ 82, till. Kbm. Jeppesens Enke, $\frac{9}{2}$ 68. N Larsen, $\frac{28}{9}$ 78, till. Kbm. F W Lilja, $\frac{25}{2}$ 79, 48,00. H Nielsen, $\frac{27}{8}$ 81, till. Kbm. P Petersen, $\frac{1}{11}$ 81, 24,00. Vindeløv, Hotel Phønix. Wohlert, $\frac{4}{4}$ 83, 33,60.

Glarmester. A Bøeg, $\frac{10}{10}$ 45, 38,40. L Larsen, 7,20.

Handlende. Kbm. Tømmer, Sæd, Kul og Kolonialv. N B Lyster, $\frac{18}{5}$ 85, 96,00. W Schmidt, $\frac{7}{4}$ 84, 336,00. Isenkr. og Kolonialv. Jordening, $\frac{26}{4}$ 78, 68,40., Niel-sen, Konsul, $\frac{4}{1}$ 68, 336,00. O E Olsen, $\frac{7}{11}$ 53,2 88,00. P Olsen, $\frac{12}{4}$ 71, 120,00. (se An-nonceafd.) Bentzen, 168,00. Kolonialv. Aagesen, $\frac{9}{7}$ 84, 86,40. A Andersen, $\frac{29}{8}$ 80, 168,00. H Dørr, $\frac{7}{6}$ 79, 96,00. Holm, $\frac{7}{5}$ 43, 24,00. L Jensen, $\frac{6}{8}$ 82, 28,80. S Jensen, $\frac{12}{12}$ 76, 168,00. N Larsen, $\frac{28}{7}$ 78, 48,00. A E V Madsen, $\frac{20}{4}$ 85, 38,40. J Madsen, $\frac{6}{10}$ 79, 240,00. H Nielsen, $\frac{19}{12}$ 75, 62,40. H Sloth, $\frac{3}{5}$ 84, 120,00. Manufakturh. J Engmann, $\frac{6}{9}$ 81, 158,40. J Hansen, $\frac{11}{6}$ 78, 240,00. T W Jørgensen, $\frac{4}{6}$ 78, 201,60. J Lauritzen, $\frac{28}{9}$ 83, 38,40. C C Meyer, $\frac{1}{2}$ 84, 129,60. N Nielsen, 124,80. Isenkr. G Hansen, $\frac{26}{7}$ 82, 144,00. Ekviperingsh. Paulsen, 134,40. Bog- og Papirh. Hor-num, $\frac{10}{7}$ 54, 144,00. Tobaksh. Jeppesen, Fabrikant. Zander, 24,00. Modeh. L Han-sen. M Nielsen. C Schrøder.

Jernstøbere. Jensen, $\frac{25}{4}$ 74, 19,20.

Lejebiblioteker. Brødstrup, Bogbinder. N C Hornum, Boghandler.

Malermestre. Christoffersen, $\frac{8}{11}$ 71, 48,00. Jørgensen, $\frac{28}{9}$ 79.

Murermestre. L Jensen, $\frac{14}{5}$ 58, 14,40.

G Pihl, $\frac{31}{4}$ 76, 48,00. L Pihl, $\frac{3}{1}$ 52, 62,20.

Møllere. Marchwardt, $\frac{18}{8}$ 84, 67,60 L C Sørensen, $\frac{3}{5}$ 81, 115,20.

Rebsslager. Andersen, $\frac{10}{4}$ 68, 48,00.

Sadelmagere. Larsen, 19,60. Reenberg, 28,80.

Skomagere. Bendahl, $\frac{9}{9}$ 44, 12,00. Berg-mann, $\frac{7}{6}$ 42, 4,80. Jacobsen, $\frac{7}{7}$ 43. Carl Mørch, $\frac{28}{9}$ 80, 72,00. Christian Mørch, 38,40.

Skrædere. Clausen, $\frac{7}{5}$ 57, 28,80. J Han-sen, $\frac{11}{6}$ 78. L P Hansen, $\frac{11}{6}$ 78, 4,80. Th. Hansen, $\frac{18}{8}$ 72, 48,00.

Slagtere. P Brunnckmann, $\frac{30}{12}$ 74, 163,20. V Brunnckmann, $\frac{30}{9}$ 73, 105,60. H C Lar-sen, $\frac{13}{12}$ 75. L Larsen, 24,00. H Marten-sen, $\frac{4}{6}$ 82.

Smede. Larsen, $\frac{5}{12}$ 62, 57,60. Pedersen. M Paulsen, $\frac{6}{11}$ 85. Rohde, $\frac{20}{5}$ 85.

Snedkere. Gottschalck, $\frac{16}{6}$ 63, 28,80. Larsen, 105,60. P Rasmussen, $\frac{11}{8}$ 46, 24,00.

Sætteskipper. S B Jensen, $\frac{18}{7}$ 85.

Sømremestre. A Larsen, $\frac{23}{4}$ 49. Erik-sen.

Uhrmagere. L Nielsen, $\frac{12}{11}$ 76, 19,20. Mathiesen, $\frac{20}{3}$ 83, 48,00.

Dragsholm Birk.

(Holbæk A. Kontor i Nykjøbing i Sj.)

Rørvig S. (S17 Indb.) Asnæs S. (1251) Egebjerg S (1672) Vig S. (2001) Asmindrup S. (933) Højby S (2987) Od-dens S. (816) Dele af Faarevejle S. (hele S. 1660) og Grevinge S. (hele S. 1950).

Toldkont. i Rørvig aabent hele Dagen. Indtægterne ved Toldstedet i 1885—86 674 Kr. 96 Øre. Ved Toldstedet vare hjemmeh. 3 Fartøjer og maalte Baade med 251 Tons Dr.

Telegrafkont. i Rørvig aabent Søgnet. 9—12 og 2—7, Søn- og Helligd. 8—9 og 12—2.

Sgnrf. Hans Jensen, Faarevejle, f. Faare-vejle S. Lærer Jensen, Overby f. Odden S. A Madsen, Vig, f. Vig-Asmindrup S. H Nielsen, Aastofte, f. Asnæs S. O P Nielsen, Abildøre, f. Egebjerg S. J F Rasmussen, Højby, f. Højby S., A Trolle, Rørvig, f. Rørvig S.

Sgnf. L Hansen, Braade, f. Egebjerg S. P Henriksen, Aastofte, f. Asnæs S. P Lar-sen, Rørvig, f. Rørvig S. A Madsen, Vig, f. Vig S. M Madsen, Veddinge, f. Faare-vejle S. N Olsen, Yderby, f. Odden S. H Pedersen, Svinninge, f. Asmindrup S. J F Rasmussen, Højby, f. Højby S.

Lærere. A Albrechtsen, NP Jensen Hø-berg, Høve. Christensen, Lumsbaas. Clau-sen, Eskildstrup. Hansen, Staarup. Jen-sen, Veddinge. Jensen, Sonnerup. Kong-sted, Nakke. Langhoff, Faarevejle. Larsen, Asnæs. J Larsen, Bosserup. L Larsen, Yderby. Lübecker, Rørvig. C Nielsen, Ege-bjerg. Olsen, Ellingelyng. Petersen. Jyde-rup. A J Pedersen, Sonnerup Friskole.

Livsforsikringselskabet New-York,

Rasmussen, Asmindrup. Sørensen, Hønsinge. Sørensen, Vig. Vestergaard, Ordrup. Vestergaard, Højby.

Spare- og Laanekasser. Egebjerg S.'s Højby S.'s. Asnæs S.'s. Faarevejle S.'s. **Syge- og Begravelseskasser.** Egebjerg S.'s. Højby S.'s og Faarevejle S.'s.

Større Landejend. Annebjerggaard, Højby S., 62 $\frac{1}{2}$ Tdr. Hrtk., Frøken Ida og Charlotte v. Buchwald. Ellingegaard, s. S., 46 Tdr. Hrtk., Cand. jur. Holm. Borrevang, s. S., 17 Tdr. Hrtk., Jensen. Dæmningssted, Vig S., 29 $\frac{1}{4}$ Tdr. Hrtk., C Hastrup. Egebjerggaard, Egebjerg S., 17 Tdr. Hrtk., C Jørgensen.

Markeder. Ved Asnæs 14. Apr. og 19. Oktbr. Kreaturer, Avlsredskaber, og hvad Bonden behøver til sin Næringsdrift.

Baadebygger. Anders Jensen, Egebjerg Mark.

Bagere. Andersen, $\frac{2}{10}$ 78, Hølkerup. I Frederiksen, Asnæs. A Hansen, Møllejer, $\frac{19}{12}$ 78, Hølkerup. F Hansens Enke, $\frac{19}{12}$ 78, Glostrup. Højby Sogn's Fattiggaard, Mølle- og Bageri, $\frac{16}{1}$ 79, Nygaard. Chr Jensen, Ordrup. L Jørgensen, Gudmindrup. Larsen, $\frac{7}{6}$ 75, Svinninge. P Madsen, $\frac{21}{6}$ 72, Høve. N Mortensen, $\frac{7}{5}$ 75, Svinninge. N Nielsen, $\frac{18}{6}$ 60, Engelstrup. P Petersen, Lumbaas. H Sørensen, Højby. A Trolle, Rørvig.

Blikkenslager. M P Andersen, $\frac{25}{2}$ 78, Asnæs.

Bundtmagere. L Christiansen, Nygaard. P A Christiansen, $\frac{10}{2}$ 62, Sonnerup. Naegler, Højby.

Bødkere. Jens Larsen, Asmindrup. H Nielsen, Gudmindrup. H Schwartz, Højby. S Sørensen, Stenstrup.

Drejere. C Christiansen, $\frac{31}{3}$ 53, Hølkerup. P E Christiansen, $\frac{22}{1}$ 81, Abildøre. L P Hollesen, Egebjerg Mark. N P Jensen, Faarevejle. P Jensen, Braade. J Chr Madsen, Gudmindrup. Chr Nielsen, Tengslemark Lyng. A Pedersen, Gjelstrup. S Ulriksen, Skaverup.

Dyrlæger. H C Hansen, Bognæs, Vig S. C R Jensen, l. Egebjerg.

Gartnere. Hoelgaard, Egebjerg. J Hansen, Svinninge.

Gjæstgiver. Jensen, $\frac{22}{12}$ 82, Siddinge Dæmning. K Jensen, $\frac{4}{3}$ 82, Rørvig. Jacob Larsen, Nykro. N Pedersen, $\frac{6}{11}$ 68, Pindalskro. Wellendorff, Kongsøre Færggaard. Wulfsen, $\frac{16}{12}$ 85, Vejlekro.

Glarmestre. J Christensen og J Madsen, Veddinge. J P Nielsen, Gudmindrup. Chr Oisen, Glostrup.

Handlende. Kbm. J Andersen og G Asmussen, Asnæs. M C Andersen, $\frac{24}{10}$ 76, og Bahnsen, Yderby. J P Fischer, $\frac{27}{6}$ 78, Asnæs. Chr Jensen, $\frac{22}{12}$ 82, Siddinge Dæmning. N Petersen, $\frac{1}{6}$ 69, Pindals Kro. C E Wulff-

sen, $\frac{15}{12}$ 85, Veile Kro. Detailh. E Hanssen, $\frac{12}{11}$ 72, Veddinge. J Hansen, Faarevejle. L Hansen, Veddinge. N Hansen, $\frac{4}{7}$ 93, Vig. Henriksen, $\frac{30}{3}$ 83, Vig. H Henriksen, $\frac{28}{11}$ 85, Siddinge. Chr Jensen, $\frac{17}{10}$ 77, Overby. Mathiesen, $\frac{28}{8}$ 67, Høve. L Nielsen, $\frac{9}{5}$ 66, Abildøre. P Nielsen, Taarnrup. Chr Pedersen, $\frac{15}{4}$ 67, S Pedersen, $\frac{7}{5}$ 81, Bjergene. Chr Røber, Faarevejle. H Sørensen, $\frac{25}{3}$ 78, Overby. Chr Wiggers, $\frac{12}{4}$ 66, Braade. Høkere. R Andersen, $\frac{2}{5}$ 56, Hestehaven. J J Christiansen, $\frac{3}{7}$ 53, Hølkerup. Joh Christiansen, $\frac{2}{3}$ 83, Lidstrup. N Christensen, $\frac{9}{7}$ 60, Ellingelyng. N Eriksen, $\frac{4}{12}$ 84, Vig. H P Hansen, $\frac{24}{6}$ 80, Stubberup. Hoelgaard, Egebjerg. M Jensen, $\frac{30}{8}$ 84, Asnæs. J Chr Larsen, $\frac{31}{12}$ 72, Ellingelyng. Jakob Larsen, $\frac{9}{3}$ 81, Hølkerup. O Larsen, $\frac{4}{5}$ 84, Underue. O Larsen, $\frac{25}{10}$ 84 Eskildstrup. O Madsen, $\frac{9}{6}$ 82, Underrue. Lars Nielsen, $\frac{29}{1}$ 78, Abildøre. N Nielsen, $\frac{30}{9}$ 59, Ordrup. P Chr Pedersen, Kongsøre. P Pedersen, $\frac{17}{2}$ 63, Mads Peder Sørensen, Lumbaas. Forbrugsf. Højby Bys, $\frac{31}{3}$ 77, Højby. Højby S.'s, Gudmindrup. Høve S.'s, Høve. Lumbaas, $\frac{29}{5}$ 79, Lumbaas. Hans Nielsens Enke, N Jacobsen, Kr Jensen, Rørvig. Hans Nielsen, Svinninge. Marie Rasmussen, Asmindrup. Niels Rasmussen, N Thomsen, Rørvig. Mar-skandisere. C Mathiesen, Høve. L P Nielsen, $\frac{10}{8}$ 81, Abildøre.

Kalkbrænderi. Klintebjerg, L Pedersen, Klint.

Malere. P Andersen, Hølkerup. Hans Frederiksen, Gudmindrup. J H Larsen, Lumbaas. Th Naegler, Højby. H Nielsen, Høve.

Maltgjører. L Sørensen, Odden.

Murere. N P Adolphsen, Asnæs. N Eriksen, Klint. Niels Hansen, Svinninge. Henr Jensen, Gjelstrup. N Jensen, Asnæs. O Larsen, Asnæs. P Larsen, Rørvig. Chr Madsen, Lumbaas. Søren Madsen, Gudmindrup. N Mortensen, Højby. Nielsen, Gjelstrup. L Nielsen, Hølkerup. P Nielsen, H Pedersen, Svinninge. K Pedersen, N Svendsen, Rørvig. H Rasmussen, Høve.

Møllere. J Frederiksen, Asnæs. K Frederiksen, $\frac{19}{8}$ 73, Hestehaven. A Hansen, $\frac{4}{10}$ 57, Egebjerg. F Hansens Enke, $\frac{13}{12}$ 78, Glostrup. M Hansen, $\frac{19}{6}$ 84, Sejstrup. Højby S.'s Fattiggaard, $\frac{4}{5}$ 78, Nygaard. A Chr. Jensen, $\frac{13}{1}$ 82, Ordrup. Lars Jensen, Lumbaas. L Jørgensen, $\frac{14}{9}$ 72, Gudmindrup. P Madsen, $\frac{21}{6}$ 72, Høve. M P Nielsen, $\frac{7}{5}$ 74, Hølkerup. N Nielsen, Rørvig. J Pedersen, $\frac{19}{9}$ 72, Faarevejle. H Sørensen, $\frac{81}{12}$ 79, Højby.

Sadelmagere. J Hansen, Asnæs. J Johchumsen, Højby. J Lind, Nyrup. L Lind, Skaverup. J Nielsen, Lidstrup. S Nielsen, Høve. J Poulsen, Riis.

Direktion for Danmark: Vimmelskaflet 47, Kjøbenhavn.

Skomagere. J Andersen, Stubberup. C Hansen, Højby. A Hansen, Nyrup. H Hansen, Veddinge. H Hansen, Høve. L Hansen, Abildøre. P Jensen, Annebjerg-huse. N Jensen, Højby. Laur. Larsen, Rørvig. L Larsen, Holmstrup. N Larsen, Hølkerup. J H Madsen, Lidstrup. S L Madsens Enke, Høve. V Madsen, Rørvig. P Olsen, Lidstrup. P Olsen, Rørvig. P Rasmussen, Svinninge. P Rasmussen, Højby. A Sørensen, Gudmindrup. L Sørensen Høve.

Skrædere. Joh G Andersen, Glostrup Overdrev. P Andersen, Gjelstrup. N Christensen, Faarevejle. Jens Jensen, Rørvig. Jens Jensen, Højby. L Jensen, Aastofte. N Marcussen, Svinninge. H Nielsen, Abildøre. K Nielsen, Brendt. L Nielsen, Tengslemark. L P Nielsen, Lumbsaas. L Pedersen, Gudmindrup. N Pedersen, Lumbsaas. N Rasmussen, Lidstrup. N Rasmussen Rørvig. Rose, Egebjerg. P Sørensen, Nygaard.

Snedkere og Tømrere. P Nielsen, ¹⁴/₂ 83, Vig. H Petersen, ¹⁸/₄ 64. Højby.

Teglværk. Helenehøj, Nielsen, Højby.

Uhrmager. A Nielsen, Glostrup. N P Nielsen, Svinninge.

Nysted.

Postexp. Tel.-St. med iudskr. Dagtg. Kjøbetad med 1438 Indb. Musse H., Mariebo A. ²/₄ M. (over Frejlev) t. Nykjøbing p. F. Ejendommenes Assuranceværdi 1,745,840 Kr. Oppebørslerne ved Tolistelet i 1885—86: 11,190 Kr. 11 Øre. I Tolddistr. høre hj. 24 Sejlskibe med 287³/₄ Reg.-Tons og 47 Baade med under 4 Tons Drægtighed.

Borgm., Byf- og Birkekant. (f. Nysted Birk) aabent 8—12 og 2—6. Retsdag for Byen Mandag, for Birket Onsdag. Fuldm.: Cand. jur. S V Schwensen og Cand. jur. & polit. A Bierfreund.

Postkant. aabent Søgne. 9—3 og 6—8, Søn- og Helligd. 8—9 og 12—2.

Telegrafst. aaben Søgne. 9—12 og 2—7, Søn- og Helligd. 12—2.

Toldkant. aabent 9—12 og 2—5.

Byraadet. Borgm., Form., Prok. Nordberg. Sognepræst Christiani, Avlsbruger Cl Hansen, pr. Læge C A Hansen, Skom. P Andersen, Smed J Jensen og Skibsbygger Sparre.

Kammer. Postexp. C Meyer, Kontortid 8—10 og 2—4.

Lærere. Overlærer J Olsen, Organist V Knudsen og Kordegn Nørretranders; Lærerinde Frk. J Jochumsen.

Sagførere. Prok. C Nordberg og Sagf. Godsforv. A Schrader (se Annonceafd.)

Forsligskommissionen. Justitsr., Godsinsp. Alstrup og Kbm. C B Sidenius.

Vurderingsm. if. L. ¹⁹/₃ 69. Tømrerm. Andreen og Rosendahl, Murerm. M Rasmussen.

Branddir. Prok. C Nordberg.

Vejer og Maaler. C Høffer, konst.

Havnefoged. V Eskildsen.

Lods. F Larsen.

Banker og Sparekasser. Agentur for Lollands Spare-, Laane- og Diskontobank i Nakskov, Prok. Nordberg. Agentur for Falsters Landbostands Sparek., Fuldm. S V Schwensen, Kontortid 8—12 og 2—6.

Forsikringselskabers Agenter. Livsfors- og Forsørgelsesanst. af 1871, Fuldm. S V Schwensen. Det kgl. alm. Brandass.-Komp. for Varer og Effekter, Branddir., Prok. Nordberg. Lolland-Falsters og Langelands Kjøbstæders Brandfors.-Selsk., C Meyer. Fors.-Selsk. mod Ulykkestilf. i Winterthur og Kreaturforsselsk. „Custos“ og „Lolland“, Dyrslæge Christensen.

Foreninger og deres Form. Industri- og Haandværkerf., Smedem. J V Gleie. Borgerf., Bagerm. Schrøder. De danske Vaabenbr.'s Afd., Kbm. A Bekker. Den frivillige Understøttelsesf., Sagf. A Schrader. Haandværkerf., Maler Volsø.

Teknisk Skole. Industrif.'s tekniske Sk.

Markeder. Den sidste Torsdag i Marts og 2. Torsdag i April (naar Dagen falder paa en Helligdag eller en af de til Fastemarked i Nakskov bestemte Dage, den næstforegaaende Torsdag) Heste og Kvæg; 20. Septbr. Heste og Kvæg; 2. Novbr. Heste.

Firma-Register.

E Bruuns Eftf., Detailh., Enkefru M D Hansen i Kbhvn., Fuldm. Carl Julius Hansen, ¹⁹/₄ 86.

H J Mackeprang, Detailh., navnl. Manuf., Josva Mackeprang, ¹/₄ 79.

Apotheker. A Andersen.

Bagere. C Bønnelyche (Maskinbageri), ¹⁷/₀ 78, 6000. F Johnsen, ³/₈ 68, 1500. C P A Junggrens Enke, 500. B F Schrøder, ¹⁸/₁₁ 58, 700.

Barber. C Høffer, 900.

Blikkenslager. J C Danielsen, ²/₁ 62, 1400.

Bogbinder. F P Svenningsen, ²⁹/₁₁ 84.

Brygger. L Mortensen, ¹⁴/₈ 77, 1600.

Bødker. N Larsen, 700.

Dampmøller. Nysted Dampmølle, Forp. C Bønnelyche.

Dyrlæger. J Hansen, 2000. J Christensen, 1500.

Farver. J Nielsen, 900.

Fotograf. Rasm Nielsen.

Gartner og Blomsterhandler. M Sørensen, 900.

Garvere. F V Bischoff sen., 3500, og F V Bischoff jun., 1400.

Gjætgiver og Restauratør. C T Petersen, ¹⁸/₁₂ 78, 1800.

Handlende. Kolonial, Isenkram, Korn, Tømmer m. m. A Bekker, ²⁶/₁ 55, 9000. S

Livsforsikringsselskabet New-York,

Wichmand, $\frac{11}{5}$ 83, 7000. C J Lange, $\frac{14}{3}$ 84, 3000. Kolonial og Isenkram. Th Danielsen, $\frac{15}{9}$ 81, 1400. M S Jensen, $\frac{12}{4}$ 83, 1500. G Rossing, $\frac{3}{9}$ 56, 1600. H Jochumsen, $\frac{4}{4}$ 70, 1200. Manuf. F Schwensen, $\frac{29}{12}$ 56, 2000. Firmaet H J Mackeprang (Best. V C Schmiegelov) og Detaillist J A Jensen, $\frac{7}{10}$ 84, 1000. Bog- og Papirh. C B Sidenius, $\frac{18}{12}$ 50, 1800. Modh. C Dalgreen. Detaillister. Firma E Bruuns Eftf., Enkefru Hansen i Kjøbenhavn, $\frac{13}{4}$ 86. G L Samson, $\frac{29}{11}$ 84, 600. Rs Jørgensen, $\frac{10}{3}$ 82, 1800. Fr Schelf, $\frac{29}{4}$ 85, 600. N Olsen, $\frac{12}{11}$ 80, 800. Chr Hansen, $\frac{28}{1}$ 84, 1400. Høker. Chr Petersen, $\frac{17}{9}$ 84, 500.

Handskemager. J Petersen, 700.

Hattmager. N Nielsen, 700.

Hjul- og Kæremager. H J Nielsen, $\frac{20}{4}$ 79, 900.

Konditorer og Kagebagere. Frk. M Brodersen, 100. Sick, $\frac{7}{10}$ 84, 900.

Malere. A D Dahlgreen, $\frac{18}{6}$ 83, 1500. P Steffensen, 1000. H V Volsø, $\frac{28}{10}$ 74, 600.

Murermestre. R Holck, $\frac{28}{3}$ 78, 1800. M J Rasmussen, 700.

Møllere. C H Christoffersen, $\frac{28}{3}$ 58, 1600. H Madsen, 1500.

Rebslagere. J P Dalskov, $\frac{18}{3}$ 54, 900. H Nielsen, $\frac{17}{1}$ 70, 800.

Sadelmagere og Tapetserere. C Clausen sen., $\frac{27}{9}$ 74, 1000. C Clausen jun., 800. C Hansen, $\frac{13}{2}$ 63, 900.

Skibs- og Baadebygger. F Sparre, 1800.

Skomagere. F C Bruun, $\frac{19}{12}$ 71, 1500. L Knudsen, $\frac{18}{9}$ 75, 500. H P Thomsen, till. Bundtmager og Marskandiser, $\frac{28}{3}$ 84, 1500. V Husum, 500. L Petersen, 900. J Jensen, 800. J J Kølle, 500. N P Madsen, 600. F Petersen, 900. H Petersen, 400. P Andersen, 760.

Skorstensfejer. A H Jensen, 700.

Skræder. F U Hansen, till. Bundtmager, $\frac{22}{4}$ 85, 1500.

Slagtere. A P Eriksen, $\frac{27}{8}$ 64, 1800. C A Eriksen, $\frac{30}{8}$ 67, 1400. F F Eriksen, $\frac{1}{12}$ 80, 800. O F Krüger, $\frac{2}{12}$ 80, 1000. W C Krüger, 1400.

Smede. J V Gleje, $\frac{16}{4}$ 81, 1100. J Jensen, $\frac{29}{1}$ 70, 1700.

Snedkere. F Bøje, $\frac{2}{2}$ 70, 500. P Clausen, 1700. J P Jensen, 400. H P Rasmussen, 900.

Stenhugger. H P Hansen, 800.

Tømremestre. H P Andresen, $\frac{22}{10}$ 56, 1600. J Rosendahl, 800. O H Struve, 1200.

Uhrmager. C Bøje, $\frac{27}{3}$ 60, 800.

Vognmand. Postholder P Petersen, 2000.

Værtshusholdere. Karen Bjerregaard, $\frac{24}{6}$ 58. C C P Schou, $\frac{30}{6}$ 66, 1200. N An-

dersen, $\frac{11}{11}$ 80, 1400. L Christensen, $\frac{20}{4}$ 82, 1600. J Madsen, $\frac{28}{4}$ 82, 1200. P Rasmussen, 900. P Hansen, 1200.

Nysted Birk.

(Mariebo A. Kontor i Nysted).

Nysted Lands. (682 Indb.) Herridslev S. (751), Bregninge S. (439), Øster-Ulslev S. (651), Godsted S. (291), Vester-Ulslev S. (922), Kjettinge S. (1414), En Del af Døllefjælde S. (hele S. 332).

Sgnf. Kr. Nielsen, Vanthore, f. Nysted Lands. H Jensen Møller, Herridslev, f. Herridslev S. Chr Nielsen, Raagelunde, f. Kjettinge S.'s vestre D. H P Nielsen, Frejlev, f. Kjettinge S.'s østre D. P Tønnesen, Bregninge, f. Bregninge S. Krancker, Ø.-Ulslev, f. Ø.-Ulslev S. P Rasmussen, Karlebø, f. Godsted S. R Jørgensen, Sløsse, f. V.-Ulslev S. L H Pedersen Lærke, Musse, f. Musse S.

Lærere. N Henriksen, Vanthore. C Høegh, Taagense. R Nielsen, Stubberup. Kierkegaard, Herridslev. M Geertsen og Jensen, Frejlev. A Nielsen, Raagelunde. Nielsen, Grønnegade. Jac Larsen og Hansen (Boug), Ø.-Ulslev. Rasmussen, Godsted. A Bøje, V.-Ulslev. Lorentzen, Strandbyerne. H V N P Ebbe, Sløsse. Rasmussen, Musse.

Vurderingsm. if L. $\frac{19}{3}$ 69 og for Kreditk. for Landejendomsbesiddere i Østifterne. Forp. Schrader, Aalholm, Gaard-ejerne H Holstener, Ø.-Ulslev, P Christensen, Langed, og H J Petersen, Frejlev.

Forligsmæglere i Tyendesager. Justitsr. Alstrup, Nysted Lands., Aalholm. Forp. Chr Lund, Herridslev S., Egholm. Grdm. Chr Christiansen, Ø.-Ulslev, Ø.-Ulslev S. Grdm. A Poulsen, V.-Ulslev, og Grdm. Chr Nielsen, Raagelunde, f. V.-Ulslev S.

Større Landejend. Grevsk. Christiansholm, 461 Tdr. Hrtk., best. af: Aalholm, Nysted Lands., Forp. Schrader; Bramslykke, Musse S., Forp. Christensen; Egholm, Herridslev S., Forp. Lund; Stenvængegaard, Forp. Hansen; Hofjægern., Greve Raben-Levetzau. Ulriksdal, Godsted S., 45 Tdr. Hrtk., Khr. Wichfeld. Engestofte, Engestofte S., s. Ejer, Forp. Hansen. Louisenhøj, Ø.-Ulslev S., 17 Tdr. Hrtk., R B Clausen, Forp. Thee. Høvængegaard, s. S., 26 Tdr. Hrtk., Frk. E K Friderichsen, Forp. Tobiesen. Præstegaarden, s. S., 12 Tdr. Hrtk., Præstekaldet, Forp. Christiansen. V.-Ulslev Skovgaard, V.-Ulslev S., c. 28 Tdr. Hrtk., hører under Bremersvold Gods, Forp. Michelsen.

Bagere. Se Møllere.

Bødkere. J Hansen, Ø.-Ulslev. M Hansen, Kjettinge. L H Larsen, Raagelunde. **Fabrikant.** H Hasemann, Maltgjøreri, Ø.-Ulslev.

Fællesmejerier. Ø.-Ulslev Mejeri, Pe-

Direktion for Danmark: Vimmelskaflet 47, Kjøbenhavn.

træus L Danielsen. Bryderbjerg Andelsmejeri. Taagense Mejeri, N Renner. Frejlev Andelsmejeri.

Gartner. Holten-Bechtolsheim, Aalholm.

Handlende. Høkere: Forbrugsforeningerne i Frejlev og Ø.-Ulslev. Zierau, till. Drejer og Rebsl., Ø.-Ulslev. A Hansen, Cl Jensen Lang og P Pedersen Hylholdt, V.-Ulslev. R Carlsen og P Petersen, Lille Musse. C Wriedt, St. Musse. P Jørgensen, Sørup. P Frandsen, Godsted.

Murere. N Jensen, Bregninge. P Hansen, Sørup. H Jensen, Herridslev. H Nielsen, Sørup. J P Nielsen, Musse.

Møllere. R Christensen, Herridslev. R Hansen, Thorup. S Pedersen, Ø.-Ulslev. L Bugge, V.-Ulslev. Chr Nielsen, Sløsse. Jørgensen, Musse. H Jensen, Kjettinge. N Bille, Frejlev. Alle till. Bagere.

Sadelmagere. J Henriksen og R Hansen, Ø.-Ulslev.

Skomagere. J Christensen, H Hansen, Frejlev. P Jørgensen, Musse. L Hansen, Frejlev. P Jørgensen, J Rasmussen, Herridslev. A F Madsen; Sørup. H Jensen, Brejninge. H Johansen, Kjettinge.

Skrædere. H J Rasmussen, Herridslev. J Jensen, Sløsse. A Andersen, P Christensen, Frejlev. H P Christensen, Ø.-Ulslev. N Hansen, Kjettinge.

Slagtere. P Hansen, Stubberup. J Hansen, Herridslev. R P Lærke, Ø.-Ulslev. N Poulsen, Frejlev. P Knudsen, Kjettinge.

Smede. K Kristensen, Taagense. J Hansen, M Rasmussen, Vanthore. H Christensen, Aalholm. Schwartzlose, H Olsen, Herridslev. Benholtz, Skaarup. F Brædder, Stubberup. F M Brædder, Grønnegade. H J Petersen, Ø.-Ulslev. J Christoffersen, Godsted. H Rasmussen, Karleby. H J Christensen, V.-Ulslev. H Rasmussen, Sløsse. N Rasmussen, Chr Rasmussen, Frejlev. J Hansen, Kjettinge. M Hansen, Raagelunde. Chr Hansen, H Christoffersen, Musse. C Hansen, Langed.

Snedkere. H Hansen, Grønnegade. R Gregersen, Ø.-Ulslev.

Tømrere. J Jensen, H Jensen, Ø.-Ulslev. H J Boesen, Tokkerup. H J Madsen, Kjettinge. Rs Hansen, Tokkerup. H Rasmussen, Øllebølle. J P Skov, Musse. Chr Larsen, Sløsse. H Larsen, Frejlev. H Christensen, Sørup. H P Jensen, Underup. H Larsen, Laagerup. E Hansen, Stubberup.

Musse Herred.

(Mariebo A. Kontor i Sækkjæbing).
En Del af Thoreby S. (hele S. 2883 Indb.).

Næsby.

Jernb.-Holdepl. Næsbyhoved—Broby S., Odense H. og

A. Ad Jernb. 0,49 M. t. Odense, 0,23 M. t. Søhus, 0,79 M. t. Beldringe, 1,2 M. t. Lunde, 1,0 M. t. Otterup. Se Odense.

Næstved.

Postkont. Jernb.-St. Tel.-St. med fuldst. Dagtj. Kjøbstad med 4792 Indb., Tybjerg H., Præstø A. 1/4 M. t. Herlufmagle, 4 M. t. Sørg, 2 1/4 M. (over Vallensved) t. Fuglebjerg, 1 1/4 M. t. Karrebekskminde, 1 1/2 M. t. Egeborg, 1 1/4 M. t. Mogenstrup. Ad Jernb. 1 M. t. Olestrup, 2,4 M. t. Hælev, 1,3 M. t. Lou, 2,1 M. t. Lundby. Ejend.'s Assuranceværdi 3,358,156 Kr. Skattepligtig Indtægt for 1886 1,123,000 Kr. Skattebeløb 38,030 Kr. 77 Ø., der udredes i Portioner à 3 Kr. 48 Ø. Toldindt. i 1885—86 93,185 Kr. 46 Ø. I Toldidistr. høre hjemene 21 Fartøjer med 1099 Tons Dr., derib. et Dpsk. med 8 Tons og 8 H. K.

Amtskont. for Præstø A.

Borgm.-, Byf- og Herredskont. (f. Tybjerg H.) aabent 9—3 og 5—7. Retsdag for Byen Mandag, for Herredet Onsdag. Fuldm. V Gyldenfeldt, N Zahle og G Scheel.

Postkont. aabent Sønd. 8—1 og 5—7, Søn- og Helligd. 8—9 og 12—2.

Telegrafst. aaben 7—9.

Toldk. aabent fra 16. Novbr. til 15. Febr. 8—5 Eftm., fra 1. til 15. Novbr. og fra 16. Febr. til Maanedens Udg. 7—5 Eftm., i den øvrige Tid 7—7 Eftm. samt Søn- og Helligd. 8—9 Form.

Amtsraadet for Præstø Amt. Amtmanden, Form., Grdejerne, Landvæsonskomm., Jens Rasmussen, Snertinge, Christoffer Rasmussen, Holme-Olstrup, Jens Larsen, Frenderup paa Møen, Niels Nielsen, Lund, og Hans Mortensen, Bonderup, Hofjægern. C F Collett, Lundbygaard, Hofjægern. K F T O Baron Reedtz-Thott, Gaung, Khr. C C H Greve Moltke, Lystrup, Forp. P G Thalbitzer, Thurebyholm.

Byraadet. Borgm., Form. Valgte ved de alm. Valg: Bundtm. A J Michelsen, Kbm. F L Brandt, Kbm. C V Borchsenius, Kbm. Anker Jensen, Jernstøber H Hermansen, Murerm. P Hansen, Bogh. Emil Fix. Valgte af de Højstbesk.: Fysikus, Dr. med. P Knudsen, Skom. E Ljungberg, Kbm. Daase, F Larsen og F Christensen, Overretssagf. Beyer, Læge H Hansen.

Kæmner. Sagf. Chr Hansen, Kontortid 9—12 og 2—4.

Lærere. H E Saul, Førstel. ved den højere Borgersk.; C Qvistgaard, Kr Jepsen, Kordegn K A Fester, Førstel. ved Frisk.; Kantor G A J Kragh, Translatør V Wulff; Lærere, E Thuesen og Augusta Ruder, Lærerinder.

Forligskommissionen f. Præstø Amts 7. Forligskreds: Avlsbruger C Hansen og Kollektor A Zoffmann.

Sagførere. Overretssagf. C Emil Beyer. Prok. R Larsen og S G Thomsen. Sagf. Chr J F Fester (se Annonceafd.), C Chr J Hansen, C G Wæver, H H Schultz og Chr Larsen.

Livsforsikringselskabet New-York,

Overformynderiets Laanebest. Malerm. Chr Pedersen.

Vurderingsm. if. L. $\frac{10}{3}$ 69. Avlsbruger C Hansen. Murerm. P Hansen. Prok. Larsen. Hotelejer M F Næsted. Tømrerm. P H Petersen.

Vejevæsenet. H Hansen, Amtsvejiinsp. L Th Hertz, Vejassist.

Præsto Amts Sygehus. Insp. N P Holte. *Fattiggarden.* Insp. og Økonom R P Jensen.

Landinspektør. J Jørgensen. *Konsul.* Kbm. F V Sabra, svensk-norsk Vicek.

Vejer og Maaler. Mægler Fr. Jacobsen. *Translater.* Lærer V Wulff.

Mæglere. Fr. Jacobsen. C F Petersen.

Banker, Spare- og Laanekasser. Diskonto-, Laane- og Spareb. f. Næstved og Omegn, Dir.: Kbm. Fr Ludv Brandt, Assurancebogh. Hansen og Borgm. Salicatlh underskr. paa Bankens Vegne, undt. paa Beviser, Kontrabøger og Kvitt., hvor Bogh. C S Larsen underskr. med en af Dir., $\frac{4}{12}$ 72 (se **Announceald.**).

Industri- og Spareb. for Næstved og Omegn, driver alm. Bank- og Sparekasseforretn., Dir.: Bundtm. A J Michelsen, Form., og Malerm. Kann, Næstved, Sognef. Fr Hansen, Fodby, Pottemager H Kähler, Næstved, Grdejer J P Lauritsen, Aaderup, Kbm. F Lillelund, Næstved, og Sognef. J Pedersen, Aaderup, underskr. for Banken; Form.'s og en Dir.'s Underskr. forpl. Banken, $\frac{20}{12}$ 72.

Sparek. for Næstved og Omegn, alm. Sparekassevirksomhed, Best.: Godsejer F S Brockdorff, Frederikseg, Distriktslæge V A Jacobi, Næstved, Godsejer J de Neergaard til Gunderslevholm, Lensbaron T Reedtz-Thott til Gaunø og Kollektør Zoffmann, Næstved; ved Transport eller Pant-sætn. af Sparek.'s Aktiver underskr. fire af Best.'s Medl. i Foren. med Bogh., i alle andre Tilf. denne i Foren. med et Bestmedl., i Bogh.'s Forfald endnu et Bestmedl.; Prok. S G Thomsen er Bogh., $\frac{19}{1}$ 81.

Forsikringsselsk. og deres Agenter. Kjøbstædernes alm. Brandfors., Branddir. Kapt. Gram. Livsfors- og Forsørg.-Anst. af 1871, Rentier F V Beeken. Det gjensidige Brand- og Livsfors.-Selsk. „Danmark“, Overretssagf. Emil Beyer. Brandassurancef. f. rørlig Ejend. i Sjøell. St., Malerm. Chr Petersen, S T Hansen, Dir. Det kgl. oktr. alm. Brandass.-Komp., og de private Assurandører, Toldkontrollør P F Moltzen. Speilglasfors.-Selsk. Guardian, Frederik Olsen. Fors.-Selsk. Skjold, Toldmedhj. Waaben.

Odd-Fellow-Loge. Næstved Nr. 12.

Markeder. Den 3. Onsdag i hver Maaned Heste, Kvæg og Kreaturer.

Firma-Register.

H Blochs Eft., C J Aarsleff, Bog- og Papirh., $\frac{12}{8}$ 74.

Frederik Madsen & Ko., Manufakturh., Frederik Madsen, $\frac{30}{8}$ 62.

Maglemølle Papirfabrik, anonymt Aktieselsk., Papirfabr., Best.: Prof. Bagge, Form.; Kancelliraad J H Schultz, Justitsraad Fr Hegel, Kass. J P Nørregaard og Overretssagf. Ole Jensen; Driftsbest. Cand. polyt., Civilingeniør Fr Buhl, Bogh. Saurbrey, $\frac{20}{1}$ 74.

E A E Mielches Eftf., Kbmh. og Brænde-vinsbrænderi, Fr Ludv Brandt, $\frac{27}{12}$ 74.

C N Møllers Eftf., Kbmh., Chr Jeus, $\frac{22}{1}$ 83.

Oplag og Udsalg fra Crome & Goldschmidts Fabriker i Horsens og Ribe samt i Horsens Tugthus, Kbm. Lorenz Peter Ferdinand, $\frac{30}{4}$ 83.

Sonne & Zoffmann, Brænde-vinsbrænderi og Kbmh., J M Sonne, $\frac{15}{8}$ 62.

Skonnertbriggen „Johanna“s Rhederi, Fragtfart paa Ind- og Udl.; Interessenter: Enkefru Emilie Albertsen, Karrebæksminde, Kbm. Frederik Wilhelm Beeken, Skipper Adolphe Erichsen og Kornhandler Herman Mogenssen, Karrebæksminde; F W Beeken, korresp. Rheder, underskr. alene, $\frac{24}{4}$ 74.

Chr Fugledes Eftf., Manufaktur- og Ekvi-peringsh., Jean Tissot, $\frac{3}{8}$ 80.

J A Hermansens Sønner, Jernstøberi, Henrik Christian Vilhelm Hermansen og Frederik Oswald Hannibal Theophil Hermansen, $\frac{30}{8}$ 77.

C Wildt & Ko., Kbmh., L Wildt, $\frac{18}{8}$ 62.

Apotheker. J S Baagøe, 10,500.

Arkitekt. G Wisbech, 1800.

Aviser. „Næstved Avis“, Red. J P Løye, 1200, og Udg. A C Bangs Enke, 7500.

„Næstved Tidende“, Red. og Udg. C V Petersen, 800.

Bagere. J H E Bolm, 2200. H C Hansen, 1400. Heukendorff, 1200. J P Holm, 3000. J C L Langhoff, 1500. J F Larsen, 2600. J Nielsen, 3000. Chr Lund, 1200. V Olsen, 1500.

Barberer. Bothmann, 800. C Henniges, 800. C Petersen, 2000. C L Schmidt, 1800.

Billed- og Stenhugger. P Johnsen, 1700.

Blikkenslagere. C Christensen, till. Gas- og Vandmester, 3300. J Christensen, till. Gjørtler, 2000. J Lund, 400. Chr Scheibel, 700.

Bogbindere. H F Braae, 1000. C G Hansen, 300. Emil Kauth, 2400. Mikkels-berg og Ravnholt, 1200.

Bomuldsvævere. A H C Lau, 3000. H Schnipper, 2200.

Bryggere. Friis's Enke, till. Brænde-vinsbr., 2500. M Nielsen, 4000.

Brænde-vinsbrænderere. Fr L Brandt, 5500. C Friis's Enke, 3000.

Direktion for Danmark: Vimmelskiftet 47, Kjøbenhavn.

Bundtmagere. C Gatzviller, 3000. O V Joost, 3000. A J Michelsen, 1200.

Bødkere. S V Merkel, 1800. J F Petersen, 1500. P V Petersen, 1000.

Bøssemager. C Nielsen, 1500.

Drejere. S Bang, 1500. C H Løvstrøm, 1600. C J F Løvstrøm, till. Paraplyfabr., 1600.

Dyrlæger. H C Olsen, 1500. J C Saxkjær, Korpsdyrlæge, 1800.

Farvere. C C V Hansen, 1200. C Jacobsen, till. Klædefabrikant, 6000. F V Schnipper, 2700.

Fotografer. P Christensen. R Fratz, 700. E Langhoff, 1000.

Fæstemænd. E Boesen, 200. M Reimerts Enke, 200.

Gartnere. Th Eddelien, 1400. H Hansen, 1600. H Larsen, Grønthandler, 1000. R Sørensen, 2000.

Garvere. Jensen & Hvalsøe, Jensen 2000. L Schrøder, 2600. J Knudsen, 2000. Ljungberg, 1500.

Gjæstgivere. Chr Andersen, 1000. N Andersen, till. Kbmh., 6000. Chr J Christensen, 1400. Joh Frigoni, 1500. Christoffer Hansen, 1400. J Hansen, 1000. P Hemmingsen, 1000. A Jensen, 1000. J Jensen, 800. A Jensen, „Dania“, 2500. H Johansen, 1600. C Larsens Enke, 1600. C Larsen, 1000. H Larsen, 1000. Mazanti, 33000, Hotel „Vinhuset“ (Ejer M F Næsted). H Madsen, 600. N Madsen, 1000. H Mortensen, 600. D Müllers Enke, 1800, Hotel Dania (Ejer Prok. Thomsen). Nielsen & Hansen, Hotel Skandinavien (Ejer H C Iversen). J Nielsen, 1200. N Olsen, 1200. C Søllegaard, 2200.

Glarimestre. N M Fraaes, 600. J P Ravns Enke, 600. P Jensen, 2000.

Guldsmede. A L Berth, 2400. J C Lund, 800.

Handlende. Kbm. N Andersen, 5000. C E Bergen, F E Sanders Eftf., 6000. F L Brandt, 1862, 5500. F H Christensen, 1866, 5000. J W Daases Sønner, 1874, 6500. Emil Hansen, 1867, 2000. N Hansen, 1878, 6000. M E Jansen, 1200. Anker Jensen, 1869, 5400, H Krag, 1869, 10,000. F Larsen, 1869, 4000. Fr Lillelund, 1857, 12,000. C E Lundstein, 1875, 3500. G A Lundstein, 1877, 3000. C Nandrup, 1857, 11,000. H Olsen, 1880, 4000. F V Sabra, 1871, 20,000. Chr Sindahl, 1865, 2000. H Sommer, 1877, 4000. A G Wittusen, 1871, 5000. J G Bolwig, 2000. H J Petersen, 6000. J Sommer, 1200. C Hansen, 1000. Chr Larsen, 7000. Manufakturh. F M Bech, 1878, 1000. Borchsenius Eftf., Ollendorff, 7500. L P Ferdinand, 1882, 6000. J V Larsen, 1874, 13,000. Chr Lohmann, 1880, 3000. Mackeprang, 1882, 8500. Fr Madsen, 1861, 3500. R Madsen, 4500. J

Hi Petersen, 1872, 3000. Raun Linde, 1877, 3500. Jean Tissot, Herre-Ekvip., 1880, 5000. J A Thomsen, 1875, 8500. Glas- & Porcelænsh. Bonnesen, 2000. J C Dall, 1000. Isenkr. C Satterup, 1868, 5500. C R Rodings Eftf., (Grønvold), 1800. Bech Scheel, 1000. Bog- & Papirh. Emil Fix, till. Bogbinder, 4800. A Galle, 3200. Vinh. George Lorange, 1871, 5300. Materialist. Axel Tesch, 1872, 4500. Læderh. A C Rasmussen, 3500. Cigar- & Tobaksh. J Hansen, 500. J Lange, 2000. A Reiff, 1200. C H Knudsen, 15000; alle till. Tobaksfabrikanter. Modeh. Hansine Hansen, 400. Ida Jensen, 400. J Geschke, 500. Kreaturh. Petersen, 4000. Østergaard, 7600. Møller, 3000. Detailh. H Christensen, 2800. Hans Frandsen, 1200. Chr Hansen, 1200. H Hansen, 2000. Hans Hansen (Træh.) 1800. C Hemmingsen, 1600. H Jensen, 3000. Jens Jensen, 1300. A Jacobsen, 1200. A Jørgensen, 2400. N Jørgensen, 3000. P Jørgensen, 1200. A Larsen (Træh.), 1500. Christoffer Madsen, 1800. N P Olsen, 800. H Petersen, 2000. J Petersen, 1600. Chr Petersen (Ølh.), 1600. Chr Petersen, 1200. Reiff (Galanterih.), 1000. L P Søllegaard, 1500. Markandisere. H Jensen, 1000. N C Jensen, 1600. R Jensen, 3500. A Rasmussen, 2400. Hesteh. Nielsen & Hansen, 3000.

Handskemagere. Chr Bøye, 3000. F A Geschke, 800.

Hattemager. Sophus Bundsen, 2000.

Jernstøbere. H Hermansen, 2700, O Hermansen, 3000, Firma: J A Hermansens Sønner. C Paulsen, 3800.

Karetmager. Chr Larsen, 1200.

Kobbersmede. Hoffmann, 600. Ad Petersen 2200.

Kommissionærer. L Hansen, 3000. L Nielsen, 1000. L Wildt, 1000.

Konditor. Albert Bundsen, 2700.

Kurvemagere. C Petersen, 1200. Plum, 700.

Lerbrændere. Herman A Kähler, 3700. Carl Kähler, 2000.

Malere. H Dohse, 800. Th Halle, 800. Kann, 800. H L Eriksen, 700. R Kruse, 1500. P Sommer, 2700. C K Søborg, 1000. H Tødt, 1000.

Maltgjører. A J Hansen, 800.

Maskinbygger. O Hansen, 1200.

Mejeri. P Houmaa, 1500.

Murere. Chr Christensen, 1200. H Christiansen, 1000. Haase, 800. M Hansen, 1800. P Hansen, 2300. H Larsen, 1000. Pohl Nielsen, 600. O P Meyer, 800.

Naalemager. Moosdorff, 800.

Pottemagere. F S Koefoed, 800. Carl F Kähler, 1200.

Rebslagere. P Lentz, 1000. Alfred Ziegler, 800.

Livsforsikringsselskabet New-York,

Sadelmagere. Joh Aakerberg, 1600. Bisserup, 1400. E Eriksen, 900. Sophus Hansen, 600. Jensens Enke, 600. Madsen, 1000. Joh P Petersen, 1000. P T Petersen, 1000.

Skomagere. Chr Carlsen, 600. Andr Dahl, 1000. C N Hansen, 600. H P Jensen, 600. Larsens Enke, 1200. S Larsen, 600. P Lauritzen, 1000. H Ludvigsen, 1000. E Ljungberg, 2500. C F Mortensen, 500. N Koch, 1600. L A Møller, 2400. C C Nielsen, 2000. N C Nielsen, 800. P Nielsen, 1700. J C Olsen, 1500. Th Petersen, 900. S Sindahl, 800.

Skorstensfejer. Chr Pallesen, 2400.

Skraedere. Th Christensen, 800. O F Clausen, 1000. Vilh Clausen, 1700. Falius, 500. Prag, 1500. H E Schrøder, 1000.

Slagtere. Dahldorff, 1500. Jul Hansen, 1500. Aug Krygell, 4000. P Olsen (Hestslagter), 3000.

Smede. Beslagsmede: Andersen, 1000. Bentsen, 1300. R Davidsen, 2500. P Nielsen, 500. Grovsmed: E Falch, 1400. Klejnsmede: Hans Hansen, 1300. A Jørgensen, 1200. N P Rasmussen, 600. Vægtsmed: N P Jacobsen, 800.

Snedkere. J H Bruun, 1200. Ferd Høyer, 600. Adolf Høyer, 1500. R Høyer, 1800. F Jappe, 2500. C Jensen, 2500. J B Lemvig, 1000. Chr Søllegaard, 800. F Ypkendanz, 2800.

Tømrere. Aaris, 1200. J Brandt, 1200. H P Johansen, 600. J C L Lorentzen, 1200. P H Petersen, 1800. Svendsen, 1400.

Urmagere. Edv Arentsen, 4000. P Jensen, 1600. Aug Joost, 2000. Carl Nielsen, 2000. Schloszrich, 1800.

Vognmænd. Niels Hansen, 1200. J Jørgensen, 600. L Jørgensen, 1400. Lunau, 2500. O Severinsen, 1200.

Væver. A H C Lau, 2000.

Vordingborg nordre Birk.

(Præstø A. Kontor i Præstø)

Dele af Everdrup S. (hele S. 1629 Indb.) og Snesere S. (hele S. 1825)

Sgnrf. Lærer Petersen, Flintemose, f. Everdrup S.

Lærer. Petersen, Flintemose.

Vurderingsm. if. L. 19^a 69. Grdm. H P Jørgensen, Størlinge.

Møller. A Paulsen, Askov.

Vordingborg søndre Birk.

(Præstø A. Kontor i Vordingborg).

Vejlø S. (1159 Indb.) Vester-Egesborg S. (600) Dele af Mogenstrup S. (hele S. 419) og Hammer S. (hele S. 1448)

Sgnrf. Baron Reedtz-Thott, Gaunø, f. Vejlø og V.-Egesborg S.

Sgnf. P Christensen, V.-Egesborg, f. V.-Egesborg S. J Jensen, Vejlø, f. Vejlø S.

Lærere. Outzen, J P Jørgensen, Vejlø. Jensen, V.-Egesborg.

Større Landejend. Hovedgrd. Gaunø, Vejlø S., 283 Td. Hrt. og 58 Td. Hrt. Skovskylde, Khr., Hofjægern. K T T O Baron Reedtz-Thott, Godsforv. O Nielsen, Gaunø.

Forbrugsforeninger. V.-Egesborg Forbrugsf., Grdm. P Pedersen, V.-Egesborg, Form. Vejlø Forbrugsf., Murerm. O Myrthau, Vejlø, Form.

Murer. L Jakobsen, Rettestrup.

Møller. Schiøler, Rettestrup.

Tybjerg Herred.

(Præstø og Sorø A. Kontor i Næstved).

Næstved St. Mortens Lands. (328 Indb.) Næstved St. Peders Lands. (77) Herlufsholm S. (1964) Rønnebæk S. (813) Dele af Herlufmagle S. (hele S. 1804) og Rislev S. (hele S. 380)

Sgnrf. Grdm. R Christiansen, Rislev, f. Fensmark-Rislev S. Propr. Schiøler, Rettestrup, f. Rønnebæk og Holme-Olstrup S. Grdm. H Jørgensen, Holsted, f. Herlufsholm S. Propr. J P Lauritzen, Aaderup, f. St. Mortens Lands. Grdm. N Andersen, Grimstrup, f. St. Peders Lands.

Sgnf. og Lægdsn. R Christiansen, Rislev. J Nielsen, Skallegaardene. O Christiansen, Øverup. L Christensen, Grimstrup. J P Lauritsen, Aaderup. J Knudsen, Lille-Næstved.

Lærere. Dr. phil. J N G Forchhammer, Rektor; S T Kielsen, A K Hasselager og H Hoff, Overlærere; C A Mossin, J H Petersen, Ltnt. C J Markmann, H Skeby, A Bruun, E Petersen og M P A Traustedt, Adjunker; R V V Bertelsen og Organist C C Hoffmann, Lærere ved Herlufsholms lærde Skole og Opdragelsesanst. M P Petersen, Lille Næstved. Fich, Holsted. Schmidt, Ladby. Jensen, Rønnebæk. C J V Lund, Stenstrup.

Vurderingsm. if. L. 19^a 69. Grdm. Ole Hansen, Lille Næstved.

Forligsmæglere i Tyende og Aftægtssager. Grdm. R Albrechtsen, Kalkerup, f. Rislev S. Murerm. Christoffersen, Holme-Olstrup, f. Rønnebæk S.

Større Landejend. Grevensvænge, Rønnebæk S., 27 Td. Hrt., Kjkr. G S Wolff. Rønnebæksholm, s. S., 104 Td. Hrt., Hofjægern. P F Collet, Lundbygaard pr. Lundby, Forp. F Olsen, Tappernøje pr. Præstø. Bakkegaard, Rislev S., 25 Td. Hrt., Cand. polyt. Koefoed. Søgaard, s. S., 21 Td. Hrt., A Dons. Herlufsholm, 1083³/₄ Td. Hrt., Herlufsholms S., Herlufsholms Stiftelse, Forp. Fr. Hertz.

Bagere. A Petersen, Store Mølle. H Hansen, Sortebrødre Mølle. Schmeltzer, Rønnebæk.

Forbrugsforening. Rønnebæk-Sipperup Brugsforening.

Direktion for Danmark: Vimmelskiftet 47, Kjøbenhavn.

Gartner. H Hansen, Sandstræde.

Garver. S Schrøder, Lille Næstved.

Maskinbyggere. Chr Christiansen, Aade-
rup. Ludvigsen, Lille Næstved.

Murere. H Hansen, Lille Næstved. J O
Christensen, Sandstræde.

Møllere. A Petersen, Store Mølle. H
Hansen, Sortebrødre Mølle. J Lundstein,
Lille Næstved.

Skomagere. J Hansen, Stenstrup. A Hem-
mingsen, Lille Næstved. Schwartzbach,
Rønnebæk.

Slagtere. J Carstensen, Sandstræde. M
Hansen, S Petersen og Chr Østergaard,
Lille Næstved.

Smede. P Larsen, Rønnebæk. H Mad-
sen, Guderup. P Madsen, Holsted. A
Christensen, Sandstræde. J Svane, Lille
Næstved.

Snedkere. A Larsen, Rødehus. J P Lar-
sen, Sandstræde.

Tømrere. L Hansen, Sandstræde. A Jen-
sen, Lille Næstved.

Gissfeldt Birk.

(Præst og Sørø A. Kontor i Vester-Egede).

Fensmark S. (846 Indb.) Toxværd S. (1845) Olstrup S.
(692) Nestelsø S. (921) En Del af Braaby S. (hele S.
(774))

Sgnf. Grdejer P Hansen, Kalby. H Jen-
sen, Toxværd. S Jensen, Brandelev. N
Hansen, Kalkerup. Grdm. O Bendsen, Ne-
stelsø, f. Nestelsø-Mogenstrup S.

Lærere. Høykendorff, Holme-Olstrup. An-
dreassen, Toxværd. Winther, Dysted. Chri-
stensen, Gjødstrup. Kann, Fensmark.
R Nielsen, og J C Christensen, Nestelsø.

Forligsmæglere i Tyendesager, Lærer R
Nielsen, Nestelsø, Andreassen, Toxværd.
Parcelist N Hansen, Kalkerup. Slagter S
Hansen, Holme-Olstrup.

Vurderingsm. if. L. $\frac{19}{8}$ 69. Grdm L An-
dersen, Nørre-Tvede.

Storre Landejend. Holmegaard, Olstrup
S., 206 Td. Hrt., Ghr. Lensgreve C C S
Danneskjold-Samsøe, Forp C Friis. Spar-
resholm, Toxværd S., 68 Td. Hrt., Gods-
ejer O de Bang. En Gaard i Nestelsø,
Nestelsø S., 16 $\frac{1}{4}$ Td. Hrt., Godsforv. Kam-
meraad P A Carlsen.

Bryggeri i Olstrup.

Fabrik. Holmegaard's Glasværk, Ejer
Grev Danneskjold-Samsøe, Best. C Jünger.

Gjæstgiver. C Nielsen, Holme Kro.

Handlende. Detail- og Brændevinsh.
A Jacobsen, Dysted. Nielsen Marketender,
Glasværkskroen. Bager Rasmussen, N
Tvede. Ferbrugsf. Dysted Forbrugsf.
Detailh., Lærer Winther, Form. Toxværd
Bys Forbrugsf., Høkerh. og Udd. til Medl.
af alle Varer; Best.: Grdm. J J Hess, Tøm-
rer A Jensen, Grdm. H F Jensen, J Jen-
sen, H Jensen, og N Jensen, Toxværd;

Udsælger: N P Jensen. Hønsek. K Niel-
sen, Nestelsø. J P Nielsen, Holme-Olstrup.

Hjulmand. L Larsen, Gjødstrup

Murer. Christoffersen, Holme-Olstrup.

Sadelmager. V Hansen, Toxværd.

Slagtere. S Hansen, Holme-Olstrup. J
Nielsen, Brandelev.

Smede. J Nielsen, Kalkerup. C Møller,
L Jensen, Toxværd. P Hansen, J Han-
sen, J Pedersen, Dysted. J Pedersen, Spar-
resholm. J Olsen, Brandslev.

Stenhugger. H Hansen, N.-Tvede.

Tømrere. H Pedersen, Nestelsø. J An-
dersen, till. Møllebygger, Brandelev.

Øster Flakkebjerg Herred.

(Sørø A. Kontor i Førelv pr. Fuglebjerg).

Vallensved S. (949 Indb.) Fodby S. (883) En Del af
Hyllinge S. (hele S. 790).

Sgnrf. Skolelærer N Jensen, Fodby, f. Fod-
by S. Grdejer L Larsen, Hyllinge, f. Mar-
vede-Hyllinge S. Grdforp. J Nikolaisen,
Øllerup, f. Vallensved S.

Sgnf. og Lægdm. J Pedersen, Vallens-
ved, f. Vallensved S. J Pedersen, Fodby,
f. Fodby S.

Lærere. Nielsen, Saltøby. Petersen,
Vallensved. Poulsen, Kyse. N Jørgensen,
Hyllinge. N Jensen, Fodby.

Vurderingsm. if. L. $\frac{19}{3}$ 69. Grdejer Fr
Hansen, Fodby.

Storre Landejend. Fodbygaard, Fodby S. 25
Td. Hrt., Rentier Bancard. Harstedgaard,
Hyllinge S., 64 Td. Hrt., Fideikommissgods
besidder: Khr. C A T Baron Scheel-Plessen,
Forp. N Jensen, En Gaard i Havnskov, s.
S., 13 Td. Hrt., J M Helfach.

Bager. L Larsen, $\frac{19}{10}$ 81, Hyllinge.

Bøker. J P Hansen, $\frac{19}{6}$ 82, Hyllinge.

Dyrlæge. Johansen, Hyllinge.

Handlende. Kbmh. med Brændevin:
C Jørgensen, $\frac{30}{12}$ 76, Hyllinge. Detailh.
med Brændevin. C Larsen, $\frac{3}{6}$ 71, Hyll-
linge. Forbrugsf. for Fodby og Omegn
 $\frac{2}{7}$ 78, Fodby. Høkerh. H Jacobsen, $\frac{29}{10}$ 81,
Vallensved. P Knudsen, $\frac{2}{11}$ 80, Kyse. J
Pedersen, $\frac{18}{2}$ 82, Jenstrup. H J Ottesen,
 $\frac{5}{8}$ 51, H Pedersen's Enke, $\frac{19}{7}$ 56, Bidstrup.
P Jacobsen's Enke, $\frac{4}{10}$ 59, Lund. Mar-
skandiser. P Knudsen, $\frac{2}{11}$ 80, H C
Jappe $\frac{8}{11}$ 66, Kyse.

Møllere. L Larsen, $\frac{19}{10}$ 80, Hyllinge. V
Frederiksen, $\frac{19}{12}$ 80, Vallensved. R Mad-
sen, $\frac{11}{11}$ 75, Lund.

Rebslagere. A Villumsen, Kyse.

Skomagere. P Andersen, $\frac{11}{12}$ 76, Hyllinge.
J V Hansen, $\frac{7}{7}$ 82, Fodby.

Skrædere. L Hansen, $\frac{28}{8}$ 77, Kyse. H
H Petersen, $\frac{25}{8}$ 58, Fodby. J Jensen, $\frac{14}{1}$
84, Hyllinge.

Slagter. Nielsen, Jenstrup.

Smede. H Larsen, Saltøby. C Hansen,
Hyllinge. C Hansen, Kyse. C Jensen, M
Jensen, Vallensved. P Pedersen, Fodby.

Livsforsikringselskabet New-York,

Tømrere. P Meisner, $\frac{22}{11}$ 75, J L P Meisner, $\frac{30}{3}$ 81, P Nielsen, $\frac{13}{4}$ 55, Fobdy. H N Jensen, $\frac{19}{3}$ 81, Bidstrup.

Nørre-Aaby.

Postexp. Jernb.-St. Jernb.-Tel.-St. Nørre-Aaby S., Vends H. Odense A. Ad Iernb. 1.4 M. (over Kauslund) t. Middelfart, 0,6 M. t. Ejby.

Vends Herred.

(Odense A. Kontor i Middelfart)

Nørre-Aaby S. (761 Indb.) Asperup S. (1472) Roerslev S. (666) Dele af Indslev S. (hele S. 700) og Brenderup S. (hele S. 1860).

Sgnrf. Husm. A J Thinesen, Aabylund, f. Nørre-Aaby og Indslev S. Grdejer H Nielsen, Baaring, f. Asperup-Roerslev S. Grdejer H Hartvigsen, Aahøjrup Mark, f. Brenderup S.

Sgnf. H Hansen, Indslev. R Jørgensen, Brangstrup. A Jørgensen, Baaring. A I Munk, Skovhøjrup. H V Henriksen, Roerslev.

Lærere. Petersen, Nørre-Aaby. Knudsen, Indslev-Taarup. Himmelstrup, Roerslev. Raben, Asperup. Jørgensen, Baaring.

Vurderingsm. if. L $\frac{19}{3}$ 69. Sgnf. Hansen, Indslev. Grdm. Chr Nielsen, Vedelshave.

Foreninger. Asperup S.'s Syge- og Hjælpef. Brenderup S.'s Syge og Hjælpef.

Større Landejend. En Gaard i Roerslev, Roerslev S., 13 Td. Hrt., Sgnf. H V Henriksen. En Mølle, s. S., 14 $\frac{3}{4}$ Td. Hrt., A Nielsen Munk. En Gaard i Asperup S., 12 Td. Hrt., B Simonsen. Kjærsgaard, Brenderup S., 71 $\frac{1}{2}$ Td. Hrt., Hofjægern. Greve F L W Ahlefeldt-Laurvigen. Halsegaard, s. S., 12 $\frac{3}{8}$ Td. Hrt., N Simonsen. En Gaard i N.-Aaby S., 12 $\frac{1}{2}$ Td. Hrt., J N Jensen. N.-Aaby Markgaard, s. S., 12 Td. Hrt., N J Jensen.

Firma-Register.

Vends m. fl. Herreders Sp.- og Laanek., N.-Aaby; Best. Grdm. N Olsen, Form., Indslev-Taarup; Grdf. J Pedersen, Næstform., Viby; Grdm. M Nielsen, Bogh., Vesterdal, Bogh. kvitterer for indsendte Penge i hans Forfald begge de andre Bestmdl.; Kontortid hver Tirsdag 10—3.

Bager. A Jørgensen, $\frac{29}{5}$ 71, Toppelund.

Garver. F E Böttcher, $\frac{12}{8}$ 67, Byllerup.

Gjæstgivere. A F Sørensen, $\frac{1}{11}$ 74. Indslev Kro. J Jensen, $\frac{19}{4}$ 70, N.-Aaby. A Chr Thomsen, $\frac{30}{9}$ 69, Skovhøjrup.

Handlende. K Chr Thidemann, Kolonial og Korn, N.-Aaby St. Detailh. Th Sørensen, Aabylund Mark. C Helmig, Asperup. R Rasmussen, Baaring. R Johansen, Baaring. Hansen og Escherich, Brenderup. Forbrugsf. N.-Aaby S.'s, C Jensen, Best. Indslev S.'s., Lærer Knudsen, Indslev-Taarup, Form.

Malere. P L Nicolaisen, $\frac{19}{11}$ 64, Blanke Mark. Larsen, Asperup.

Mejerier. H P Knudsens Enke, Byllerup. R I Thomsens Enke, Aahøjrup Mark. Andelsmejeriet i Baaring, Aktieselsk. Grdejer R Knudsen, Baaring, Form. Roerslev Margaards Mejeri, H H Jensen.

Møllere. Andreasen, Byllerup. A Munk, Roerslev. B Simonsen, Asperup. P A Nielsen, Baaring.

Sadelmager. A Jørgensen, $\frac{8}{11}$ 65, Baaring.

Skomager. L N Feldt, $\frac{14}{11}$ 68, Baaring.

Teglværker. P Hendriksen, Gadstrup Mark. Bang, Byllerup. P Andersen, Jensbjerg, Baaring Mark.

Wedellsborg Birk.

(Odense A. Kontor i Kjerlingbjerg pr. Ejby.) Føns S. (579 Indb.) Udby S. (637) En Del af Balslev S. (hele S. 437.)

Sgnrf. Grdf. H P Pedersen, Viby Mark, f. Udby S.

Sgnf. J Madsen, Føns, f. Føns S. M Nielsen, Vesterdal, f. Udby S.

Lægds m. Amsraadsmedl. H Christiansen, Mosegaard, f. Balslev S. Iøvrigt Sgnf.

Lærere. Jørgensen, Rolund. Schjærbæk, Føns. Petersen, Fønsskov.

Børnehjem. Vesterdal Børnehjem, Forst. J Karlsen.

Vurderingsm. if. L. $\frac{19}{3}$ 69. Amtraadsmdl. H Christiansen, Mosegaard.

Større Landejend. Hovedgrd. Sparretorn, Føns S., 47 Td. Hrt., Grevsk. Wedellsborg. Fønsskov Ellegaard, s. S., 15 $\frac{1}{2}$ Td. Hrt., s. Ejer, Fæsterske H Hansens Enke. En Gaard i Fønsskov, s. S., 16 $\frac{1}{2}$ Td. Hrt., s. Ejer, Forp. O Jensen. En Gaard, s. S., 15 $\frac{1}{2}$ Td. Hrt., s. Ejer, Forp. C Jørgensen. En Gaard, s. S., 12 Td. Hrt., s. Ejer, Forp. H Madsen.

Bager. I I Sypli (till. Gjæstg. og Høker), $\frac{1}{7}$ 67, Udby Kro.

Gjæstgiver. Sypli, $\frac{1}{7}$ 67, Udby Kro.

Handlende. Detailh. H Chr Bang, $\frac{21}{4}$ 81, Mosegaard. L Jacobsen, $\frac{29}{8}$ 84, Føns. Høkere. I I Sypli, $\frac{1}{7}$ 67, Udby Kro. K C Thidemann, $\frac{7}{8}$ 73, Ronæs. H Clausen, $\frac{9}{7}$ 81, Rolund. Kreaturh. L P Lund, Mosegaard.

Mejerier. Udby Mejeri, Grdf. Chr Petersen, Udby. Fællesmejeri paa Hovedgrd. Sparretorn, Best. Avlsforv. Rasmussen.

Møllere. Nielsen, Føns Vindmølle, Grevsk. Wedellsborg. Viby Vind- og Vandm., J Hansen. A Meinhardt Mygiud, $\frac{9}{1}$ 74, Mosegaard Vindm.

Skomager. N P Larsen, $\frac{2}{9}$ 80, Føns.

Slagter. R Jensen, Føns.

Nørre Alslev.

Postexp. Jernb.-St. Jernb.-Tel.-St. Nørre-Alslev S., Falsters Nørre H., Mariebo A. $\frac{1}{2}$ M. t. Stubbekjøbing, $\frac{1}{2}$ M. t. Guldborg. Ad Jernb. 1,01 M. t. Orehoved,

Direktion for Danmark: Vimmelskiftet 47, Kjøbenhavn.

0,6 M. t. Eekildstrup, 1,15 M. t. Tingsted, 1,97 M. t. Nykjøbing p. F.

Stubbekjøbing Herred.

(Mariebo A. Kontor i Stubbekjøbing)

Nørre-Alslev S. (807 Indb.) Nørre-Vedby S. (1300) Dele af Gundslev S. (hele S. 1140) og Torkildstrup S. (hele S. 984).

Sgnf. og Lægds. N Hansen, N.-Vedby, f. N.-Vedby S.'s nordre Distr. L Leth, Riserupgaard, f. N.-Vedby S.'s søndre Distr. M J Stub, N.-Alslev, f. N.-Alslev S. A P Hansen Kaare, Gundslev, f. Gundslev S.

Lærere. C Jensen, Torkildstrup. A C Hansen, Gundslev. C Petersen, N.-Vedby. C Johnsen, Egelev. Smith, N.-Alslev.

Foreninger og deres Formænd. Nordfalsters Landbot., Form.: H Jensen, Egelevgaard.

Større Landejend. Holgershaab, N.-Vedby S., 21³/₄ Td. Hrt., Khr., Stiftamt. Baron Bille-Brahe. Orenæs, s. S., 118³/₄ Td. Hrt., Godsejer J Wilhelm. Gaabense Færggaard, s. S., 12³/₄ Td. Hrt., Propr. O Rasmussen. Ulriksdal, s. S., 21 Td. Hrt., E Chr Hansen og Chr Jacobsen, Begge af Nykj. p. F. Egeløvgaard, s. S., 15³/₄ Td. Hrt., Propr. H Jensen.

Bager. P Jørgensen, Torkildstrup.

Gjæstgiver. P Nielsen, N.-Alslev. Orehoved Jernbanehotel.

Handlende. Kbm. Holm, Gaabense. C C Nielsen, N.-Vedby, Best. C Petersen. Detailh. O Rasmussen, Egelev. C Rasmussen, N.-Vedby. Kreaturh. Nyman Petersen, N.-Alslev.

Maskinfabrikant. R Hansen, N.-Alslev.

Murer. Lose, Ravnsø.

Møllebygger. O Rasmussen, N.-Alslev.

Møllere. Petersen, N.-Alslev. H P Jørgensen, Torkildstrup.

Skræder. H S Riemann, Gundslev.

Slagtere. H Lau og C Bruun, N.-Alslev.

Smed. Rasmussen, Gundslev.

Udvandringsagenter. Gjæstgiver P Nielsen og P C Kørvel, N.-Alslev.

Falsters vestre Herred.

(Mariebo A. Kontor i Nykjøbing p. F.)

Vaalse S. (876 Indb.) Kippinge S. (637) Brarup S. (666) Stadager S. (525) Nørre-Kirkeby S. (414)

Sgnrf. Propr. C Jensen, Sundvedgaard, f. Stadager og N.-Kirkeby S. Grdejer N Chr Hansen Brodt, Alstrup, f. Kippinge og Brarup S. Grdejer P G Larsen, Borregaard, f. Vaalse S.

Sgnf. Grdejerne H P R Keiss, N.-Kirkeby. H P Larsen, Brarup. H P Hansen, Sundby. P Simonsen, Ø.-Kippinge. H P Mortensen, Vaalse.

Lægds. Grdejer C Madsen, V.-Kippinge. Grdejer Joh Pedersen, Lundby. Iøvrigt Sgnf.

Lærere. Fogh, Brarup. A A Jørgensen, Vaalse Realsk. Henriksen, Vaalse Nysk. Larsen, Kippinge. Rasmussen, N.-Kirkeby. Petersen, Sundby.

Godsforv. C Raee f. Stamh. Vennerslund, Vennerslund.

Skovridere. Sørensen, Resle Skov, Vaalse. Clement, Vennerslunds Skove.

Vurderingsm. if. L. 19¹/₃ 69. Grdejer N Clausen, Vaalse. Parcelist C L Sønderup, V.-Kippinge. Den Sidstn. till. for Kreditf. af Grundejere i de danske Østifter.

Vejer og Maaler. Kbm. A Andersen, Guldborg Færgested p. F., 12¹/₁ 85.

Lods. Jessen Rasmussen, Guldborg p. F.

Brandforsikring. Falsters mindre Landejendomsbesidderes Brandforsik.-Selsk. for rørlige Ejendele, Grdejer C Madsen, Form., V.-Kippinge.

Større Landejend. En Gaard i N.-Kirkeby, N.-Kirkeby S., 16¹/₂ Td. Hrt., Sgnf. H P Rasmussen Keiss. Nebøllegaard, s. S., 17¹/₂ Td. Hrt., R Rasmussen Keiss. Lundbygaard. Brarup S., 15 Td. Hrt., Dyrslæge J Jeppesen og Grdejer A Rasmussen. Vilhelmsdal, s. S., 16¹/₂ Td. Hrt., Brødr. J og L Møller. Lundby Møllegaard, s. S., 12 Td. Hrt., Møller K C Høyer. Sundvedgaard, Stadager S., 21 Td. Hrt., Propr. Chr Jensen. Stamh. Vennerslund, s. S., 93¹/₂ Td. Hrt., Cand. jur. J L Grandjean, Forp. J Bock. Vald-næsgaard, Vaalse S., 62¹/₂ Td. Hrt., Godsejer C V G Hansen, Forp. O Weng.

Bagere. Fr V Hansen, Vaalse. K C Høyer, Lundby. J P Jacobsen, Ø.-Kippinge.

Blikkenslager. J Christiansen, Ø.-Kippinge.

Bødker. H B V Hansen, Vaalse.

Dyrslæger. J R D Birch, Ø.-Kippinge. J Jeppesen, Lundbygaard. O R Nissen, Egeense.

Farver. P Jensen, Guldborg.

Gartner. Rasmussen, Vennerslund.

Gjæstgivere. Petersen, Guldborg Færg- og Gjæstgivergrd p. F. (Ejer: Stamhusbesidder, Cand. jur. J L Grandjean, Vennerslund). L Hansen, 24¹/₂ 83, Vaalse Gjæstgivergrd. (Ejere: Grdejerne V Pedersen og H H Mogensen).

Handlende. Kbm. A Andersen, 22¹/₄ 85, Guldborg. Detailh. J Th Brehm (Nykjøbing p. F.), Best. J Nielsen, 22¹/₁₀ 67, Joh Nielsen, 19¹/₆ 63, Guldborg. O Frederiksen, 19¹/₆ 72, Brarup. H J Christensen, 1¹/₁₀ 85, L Mortensen, 1¹/₄ 78, Ø.-Kippinge. V Sønderup, 29¹/₁₁ 83, S Sørensen, 19¹/₃ 84, V.-Kippinge. H P Pedersen, 21¹/₁ 82, Lundby. A K Zimmermann, 1¹/₆ 78, O Nielsen, 1¹/₆ 76, Sundby. J Larsen, 17¹/₁₀ 73, Th R Østergaard, 20¹/₆ 76, Alstrup. J Olsen, 3¹/₁ 67, B Olsen, 26¹/₂ 85, Vaalse. H Christiansen, 23¹/₆ 83, Lommelev. Høkere. L Rasmussen, 22¹/₂ 62, Vaalse. J Hansen, 29¹/₁₂ 74, Bannerup. S Sørensen, 11¹/₆ 71, V.-Kippinge.

Maltgjører. L Hansen, Vaalse.

Murermestre. H Johnsen, 2¹/₄ 53, Ø.-Kippinge. J Jørgensen, Vaalse.

Møllere. Fr V Hansen, $\frac{6}{2}$ 72, Vaalse. K C Høyer, Lundby. J P Jacobsen, $\frac{30}{11}$ 82, N Larsen, Ø-Kippinge. H P R Stang, $\frac{23}{6}$ 78, Alstrup.

Sadelmager. C Hansen, Vaalse.

Skippere. C Andersen, $\frac{30}{9}$ 81, H C Andersen, $\frac{5}{12}$ 83, Chr Hansen, L Hansen, $\frac{10}{2}$ 77, Vaalse.

Skomagere. J Clausen, J Hansen Mikkelson, $\frac{21}{4}$ 44, L Johansen, $\frac{6}{10}$ 65, L P Jørgensen, $\frac{29}{6}$ 81, L Olsen, Vaalse. P Johansen, $\frac{21}{1}$ 52, Sundby. A Hansen, P Hansen, $\frac{11}{4}$ 46, N Samuelsen, $\frac{26}{6}$ 41, V.-Kippinge. L Hansen, $\frac{17}{1}$ 52, Lommelev.

Skrædere. P Christensen, $\frac{26}{10}$ 61, Brarup. N Hansen, Vaalse. H Larsen, $\frac{4}{12}$ 50, Ø.-Kippinge. N Chr Nielsen, Ravnstrup. O Nielsen, $\frac{6}{1}$ 51, O Pedersen, Lundby. H J Rasmussen, Lommelev.

Slagter. P Jensen, Alstrup.

Smede. A Hansen, N Larsen, Ø.-Kippinge. L Chr Hemmingsen, R Jensen, $\frac{9}{6}$ 71, R Nielsen, Vaalse. Chr Pedersen, Sundby. P Jensen, Vennerlund.

Snedkere. L P Mortensen, Egense. H Rasmussen, $\frac{10}{6}$ 72, H P R Stang, Alstrup.

Tømrere. R Andersen, $\frac{4}{3}$ 71, H J Jørgensen, $\frac{9}{2}$ 61, Ø.-Kippinge. P P Boesen, $\frac{17}{7}$ 61, Alstrup. M Christensen, $\frac{8}{6}$ 52, R Jørgensen, H Rasmussen, Lommelev. H Dideriksen, $\frac{14}{1}$ 52, M Jørgensen, $\frac{12}{4}$ 72, Vaalse. Chr Larsen, L P Mortensen, Egense. N Mortensen, Sundby. O Pedersen, $\frac{17}{4}$ 52, Brarup. L H Prier, V.-Kippinge.

Urmager. L Olsen, Vaalse.

Nørre Nebel.

Postexp. Tel.-St. med indekr. Dagtj. Nørre-Nebel S., VesterHorne H., Ribe A. 3 M. (over Tingkro) t. Varde, 1 $\frac{3}{4}$ M. t. Nymindegab.

Vester-Horne Herred.

(Ribe A. Kontor i Varde.)

Nørre-Nebel S. (626 Indb.) Lydom S. (462) Kvong S. 461) Henne S. (1048) Lønne S. (410) Dele af Lunde S. (hele S. 718) og Ovtrup S. (hele S. 900).

Postkont. aabent Søgne. 9—12 og 3—7, Søn.- og Helligd. 8—9 og 12—2.

Sgnrf. Grdm. M Nissen, Sædding, f. N.-Nebel og Lydom S. Grdm. C G Adersen, Houstrup, f. Lønne og Henne S.

Sgnf. og Lægdsn. J S Jensen, Lønne, f. Lønne S. H Thuesen, Sædding, f. N.-Nebel S. H A Lund, Rorup, f. Lydom S. N Jensen, Hallum, f. Kvong S.

Lærere. J Andersen, Lønne. Møller, Lydom. A Sørensen, N.-Nebel. Rølle, Henne. Th P Thomsen, Klintrup.

Forligsmæglere i Tyende- og Aftægtss. Detailh. S Madsen, Stausø-Henne. J Sørensen, Suppl., Stausø. Detailh. B Petersen, Sædding.

Sparekasse. Sp.- og Laanek. f. N.-Nebel med flere S. N.-Nebel; Best.: Grdm. Chr

Vad, Form. og Kass., Sædding, Lærer A Sørensen, Bogh., N.-Nebel, Grdm. Lambert A Lund, Lønne, Grdm. J Sørensen, Henne, L Amorsen, Ovtrup, A V Jensen, Lunde, J J Jacobsen, Lydom, Møllejejer K Høi Hansen, Kvong; Bogh.'s og Kass.'s Underskr. ere tilstr. ved Ind- og Udlaan, $\frac{21}{7}$ 81.

Kreditf.'s Agent. Vest- og sønder-jydske Kreditf. pens. Overvagt. Martens, N.-Nebel.

Firma.

Haustrup & Rechnitzer, Kbmh., N.-Nebel, H Haustrup og M Rechnitzer.

Apotheker. — — — N.-Nebel.

Baadebygger. P M Aae, Lønneklint.

Bagere. Chr P Hansen, Præstebye. N Jacobsen Møller, Nebel.

Dyrlæge. Brodersen, N.-Nebel.

Fællesmejerier. N.-Nebel, Form. H Christensen, Aldershvile. Lydom, Form. C Christensen, Lydom. Stausø, Henne S., Form. L Madsen, Stausø. Lunde, Form. Lærer H Pedersen, Lunde.

Gjæstgivere. J Christensen, $\frac{12}{10}$ 63, Nymindegab Kro. C Nielsen Jessen, $\frac{16}{6}$ 74, Vesterlund Kro. Chr Henning P Høy, $\frac{28}{3}$ 77, N.-Nebel Kro.

Handlende. Kolonialvareh. T Christensen, $\frac{18}{3}$ 64, Nymindegab. T Hansen, $\frac{10}{11}$ 73, Lydom Mølle. Haustrup & Rechnitzer, till. Manuf., $\frac{25}{3}$ 74, N.-Nebel. B Petersen, $\frac{26}{6}$ 67, Sædding. L A Lund, $\frac{11}{10}$ 80, Lønnebak. S Madsen, $\frac{18}{6}$ 75, Stausø. L M Møller, Kolonial og Brændevinsh., $\frac{28}{2}$ 78, N Rasmussen, $\frac{19}{6}$ 71, Lydom. Lønne Mølle.

Lejebibliothek. Lydom Skole.

Murere. S Jørgensen og P Christensen, Sædding. H Jensen og H Dall, N.-Lydom.

Nørre-Horne Herred.

(Ringkjøbing A. Kontor i Skjern.)

En Del af Sønder-Bork S. (hele S. 571 Indb.)

Nørre-Suede.

Postexp. Nørre-Suede S., Vrads H., Aarhus A. 4 M. (over Ejstrup og Drantum) t. Ikust, $\frac{4}{2}$ M. (over Klovborg, Aastedbro og Hviring) t. Horsens.

Vrads Herred.

(Aarhus A. Kontor i Brædstrup)

Nørre-Suede S. (1382 Indb.) Ejstrup S. (1280) Vrads S. (433) Klovborg S. (898).

Sgnrf. Grdejer Helmas, Gludstedgaard, f. N.-Suede-Ejstrup S.

Sgnf. Grdm. J H Christensen, Guttrup, f. N.-Suede S. J Olsen, Taarup, f. Vrads S. O Christensen, Klovborg, f. Klovborg S. Chr Mortensen, Hedegaard, f. Ejstrup S.

Lærere. A Ring, N.-Suede. M Sørensen, Nortvig. H K H Jessen, Friisbæk. J Petersen, Ejstrup. T Christensen, Rønslunde. Chr Jensen, Klovborg. A Jensen, Gludsted. H Jepsen, Vrads. O Chr Agge, Høllund.

Direktion for Danmark: Vimmelskafte 47, Kjøbenhavn.

Vurderingsm. if. L. ¹⁰/₈ 69. Grdejer Helms, Gludstedgaard. For Kreditf. af jydsk Landeieendomsbesiddere i Viborg: Grdm. Chr Larsen, N.-Hvillund. For Husmandskreditf. i Aalborg: Grdm. R Christensen, Rønslunde.

Sparekasser. Sp.- og Laanek. f. N.-Snede og Ejstrup S., Best.: Grdejerne B|Lauesen, Kreibjerg, og L Hansen, Klistrup, Grdm. Chr Sørensen, Kass.. Store Thorlund.

Forsikringselsk. N.-Snede med fl. S.'s Brandfors. for rørlige Ejend., Lærer J Petersen, Form. Ejstrup.

Større Landejend. Nedergaard, Grættstrup, N.-Snede S., 15 Td. Hrt., A Dons.

Markeder. I N.-Snede: 3. Søgned. efter 1. Lørdag i April og sidste Søgned. i Oktb. Kreaturer. I Klovborg: Onsd. efter Paaske, Kreaturer; 4. Mand. i Oktbr., Kvæg og Faar. I Vrads: Tirsd. efter 4. Mand. i Oktbr. Kvæg og Faar.

Bundtmager. L F Holm, ²⁶/₁₀ 81, N.-Snede.

Handlende. Detail- & Brændevinsh. M C Christiansen, ¹²/₁₂ 77. Gludsted. B Gjørtz, ¹¹/₁₀ 69, Sønderdal Kro. Hansen. ¹⁶/₁₀ 79, H Lauesen, ²/₂ 63. Gribstrup. N Mortensen, ²¹/₇ 81, Klovborg. M Pedersen, ²⁸/₁₀ 76. Hedegaard. P T E Petersen, ⁸/₂ 78, N.-Snede. H P J Schjødt, ³⁰/₁₁ 78, Hampensø Kro. F Sørensen, ¹/₈ 74, Ejstrup Kro. Detailh. N Christensen, ³⁰/₄ 80, Kejlstrup. N Gjæssø, ³⁰/₄ 85, Vrads.

Kroer. N.-Snede Kro, Chr Lundsgaard. Hampensø Kro, H J F Schjødt. (Ejer Staten). Ejstrup Kro, Detailh. F Sørensen, (Ejer A Hansen, Sønderdal Kro). Gjørtz, Sønderkovgaard.

Møllere. S O Aagaard, ¹¹/₁₂ 67. Hinds-hoved. S Andersen, ²⁹/₁₂ 81, Nørhoved Vindm. P Christensen, ¹¹/₁ 72, Smedebæk Vandm. Grdejerne Helms, Gludstedgaard, N.-Snede Vindm. N V Mouritzen. Ansø Vandm. Chr Nielsen, ¹¹/₇ 73, Gribstrup Vindm.

Nørre-Sundby.

Postexp. Jernb.-St. Tel.-St. med fuldst. Dngtj. paa Søgned., indskr. paa Sønd. Handelsplads med 1757 Indb. og Lands med 848 Indb. Kjør H. Aalborg A. 4 M. (over Staa og Vester-Hassing) t. Hals, 2 M. t. Hjallerup, ²/₄ M. t. Aabybro. Ad Jernb. 0,3 M. t. Aalborg, 1,7 M. t. Sulsted.

Herredskont. (Kjør Herred) aabent ⁸/₂ --1 og 3--7. Retsdag Fredag Kl. 10. Fuldm. Cand. jur. Neumann og Exam. jur. Berg.

Toldkont. aabent 2--4.

Kommunalbest. Herredsf., Form., Sagf. Ingerslev, Form. i Kommunerepr., Bryggeriejer E Petersen, Tømmerm. C Jensen, Kbm. J Møller, Grdejer Chr Ertmann, Prok. Larsen, Grdejer C Nørgaard, Regnskabsf. Kbm. A Soelberg.

Sagrf. Propr. Dresing, Voerbjerggaard, f. Sundby-Hvorup S.

Sagf. Politibetj. Nielsen, N.-Sundby.

Lærere. Førstel. Müller, P C Salmons Lomberg ved Nørre-Sundby Kommunesk. Privatlærerinder: Fru Borregaard, Frk. Topp og Clausen.

Sagf. J V Ingerslev. J Hansen. A Olsen. R Petersen.

Havnef. A C Paulsen.

Landinspektorer. H V C Buhl. C J Jørgensen.

Dampskibsexp. Rich. Hansen.

Kreditforeningsagent.: For Ny jydsk Kjøbstedkreditf. Bryggeriejer E Petersen.

Større Landejend. Voerbjerggaard, N.-Sundby S., 12 Td. Hrt., Statsrevisor, Cand. jur. F N Dresing.

Markeder. Onsdag før Fastelavn og Mand. efter 3. Sønd. i Fasten Heste og Kvæg; Lørd. i 3. fulde Uge i April Kreaturer; Fredag efter 1. Mandag i Oktobr. og Onsdag efter 3. Mandag i Oktbr. Kvæg og Faar.

Firma-Register.

Agerschou & Nielsen, Kolonial-, Produkt- & Tømmerh., Nørre-Sundby, Anton Marinus Agerschou og Lauritz Nielsen, ¹⁷/₈ 73.

P Baadsgaards Eftf., Kbmh., Nørre-Sundby, Carl Færch og Walter Schiøtz, ²⁷/₁₀ 76,

M P Christensen & Komp., Kbmh., Nørre-Sundby, M P Christensen, ²⁷/₁₁ 62.

Gabrielsværks Jernstøberi og Maskinværksted, Nørre-Sundby, Jens Johan Julius Galster; Fuldm. Julius Galster, ²/₉ 68.

Holm & Schou, Kbmh. og Farvefabrik, Nørre-Sundby, Jens Christian Schou, ¹¹/₁₀ 62.

Hübbe & Komp., Manufakturh., Nørre-Sundby, Niels Christian Heilmann Hübbe, ¹⁰/₂ 81.

J P Jensen & Ko., Detailh., Nørre-Sundby, Jens Petersen Jensen, ¹⁸/₇ 80.

Apotheker, J P Møller, 315,00.

Arkitekt. Steenstrup, 22,00.

Bagere. P C Møller, 30,00. Nielsen, 125,00. O P C Halkjær, ³¹/₅ 81, 60,00. J F O de Molade, ¹⁹/₁₀ 72, 100,00.

Barber. Jørgensen, 8,00.

Blikkenslager. Poulsen, 2,00. J Kindt.

Brygger. E Petersen, 300,00.

Bundtmager. Sørensen, ²⁹/₆ 74.

Bødkere. Jensen, 11,00. Hagerup, 16,00.

Dyrlæger. J C R Poulsen, 30,00. G C O Jensen, 30,00.

Fabrikant. Galster, 300,00 (se Firma-Register).

Farvere. Rasmussen, 46,00. C Lund, 18,00.

Fragtmand. P Andersen, 8,00.

Garver, Klitgaard, 105,00.

Gartnere. Mortensen, 16,00. Bech, 2,00. Holmgren jun., 10,00. Holmgren sen., 4,00.

Gjæstgivere. Bøgsted, 60,00. Ertmann 130,00. N Christensen, 145,00.

Livsforsikringselskabet New-York,

Handlende. Kbm. Agershou, 300. P C Andersen, 100. Chr Christensen, 155. M P Christensen, 300. A Digmann, 225. J M Færch, 130. S Holm, 115. J A Høy, 230. J P Jensen, 100. Klitgaard, 150. T Knudsen, 20. J Møller, 480. S Nielsen, 150. N Petersen, 10. Rask, 25. Schjætz, 200. Soelberg, 100. Manufakturh. Hübbe, 240. Falkenberg, Trikotagefabr., 75. Isenkr. Larsen, 180. Bog- og Papirh. Hartmann, 35,00. Tobaksh. P Jensen, 10. Træh. P Andersen, 140. A Sørensen, 20. T Knudsen, 20. Th Nielsen, 25. Detailh. J J Fogh. Skindh. J M Larsen, 8. Marskandisere. Thomsen, 55. Kr Sørensen, 45.

Hjul- og Karetmagere. Olsen, 10,00. J Jensen, 3,00. L Jensen, 5,00.

Malere. Petersen, 115,00. Grøndahl, 80,00.

Maltgjører. Nielsen, 4,00.

Murere, J Nielsen, 30,00. Valsted, 14,00. Poulsen, 4,00. Knudsen, 10,00. Cordes, 45,00. N P Jensen, 4,00. J Petersen, 2,00. L Therkelsen, 2,00. Hermansen, 8,00. Thomsen, 42,00.

Pottemagere. Jensen, 28,00. L Hansen, 4,00.

Rebslagere. Møller, 32,00. Hald, 20,00. Andersen, 20,00.

Restauratører. Nørgaard, 87,00. Sørensen, 35,00. Limfjorden. H Jensen, Jernbanestationen.

Sadelmagere. Christensen, 11,00. Rimmen, 11,00.

Skibsførere. Chr Jensen, 10,00. P Back, 36,00. Jensen, 20,00.

Skomagere. Brinck, 12,00. Berglin, 45,00. Jacobsen, 50,00. Christensen, 10,00. Hjerding, 10,00.

Skrædere. Jensen, 35,00. Pedersen, 2,00. Johansen, 25,00. J Chr Thun, 4,00.

Slagtere. J Nielsen, 14,00. A Poulsen, 18,00. G Hvidt, 23,00. H Nielsen, 14,00.

Smede. Thrane, 40,00. Beck, 40,00.

Snedkere. N Thomsen, 14,00. L Chr Nielsen, 15,00. Kofod, 18,00. Wiemer, 32,00. P Frederiksen, 13,00.

Tømrere. J H Christensen, 40. N Chr Jørgensen, 15,00. Jensen, 70,00. Geckler, 18,00. Kasten, 15,00. Kühnell, 2,00.

Uhrmagere. Brinck, 12,00. Nielsen, 36,00. Jacobsen, 55,00.

Væver. Jensen, 8,00.

Vognmænd. A Madsen, 16,00. J C Pedersen.

Odder.

Postexp. Jernb.-St. Tel.-St. med indskr. Dagtgj. Odder S., Hads H., Aarhus A. 3/4 M. (over Ørting, Hundslund og Søvind) t. Horsens, 1/2 M. (over Torrild) t. Hvilsted. Ad Jernb. 0,4 M. t. Nøder Randlev, 0,75 M. t. Boulstrup, 0,94 M. t. Halling, 1,28 M. t. Hou, 0,57 M. t. Assedrup, 1,12 M. t. Malling, 1,43 M. t. Beder, 1,77

M. t. Maarslet, 2,12 M. t. Gundestrup, 2,31 M. t. Tranbjerg, 2,89 M. t. Viby, 3,53 M. t. Aarhus.

Hads Herred.

(Aarhus A. Kontor i Odder)

Nølev S. (318 Indb.) Randlev S. (717) Bjerager S. (965) Gosmer S. (677) Halling S. (307) Gylling S. (1128) Ørting S. (579) Falling S. (786) Odder S. (2931) Torrild S. (587) Hundslund S. (1507) En Del af Saxild S. (hele S. 709)

Herredskont. (Hads Herred) aabent 8—12 og 2—6. Retsdag Mandag. Fuldm. Cand. jur. H Ankjær og Exam jur. H Sommer.

Post- og Telegrafkont. aabent Søgned. 9—12 og 2—7, Søn- og Helligd. 8—9 og 12—2.

Sgnrf. Grdm. J Mortensen, Ondrup, f. Odder S. Grdm. N Sørensen, Arnstrup, f. Ørting-Falling S. Grdm. A Nielsen, Rude, f. Saxild-Nølev S. Grdm. S P Wissing, Gylling, f. Gylling S. N Pedersen, Randlev, f. Randlev-Bjerager S. Grdbest. J Rasmussen, Gosmer, f. Gosmer-Halling S. Grdm. A Nygaard, Torrild, f. Torrild S. Grdm. N P Mortensen, Terndrup, f. Hundslund S.

Sgnf. Grdm. R Andersen, Rude, f. Saxild S. Grdm. P Sørensen, Nølev, f. Nølev S. Grdm. N Pedersen, Randlev, f. Randlev S. Grdm. J Madsen, Bjerager, f. Bjerager S. Møllejeer K Jensen, Odder, f. Odder østre Fogderi. Grdm. J Chr Eriksen, Fillerup, f. Odder vestre Fogderi. Grdm. A Mikkelsen, Torrild, f. Torrild S. Grdm. J P Mikkelsen, Oldrup, f. Hundslund nordre Fogderi. Grdm. M Pedersen f. Hundslund søndre Fogderi. Grdm. A Rasmussen, Ørting, f. Ørting S. Grdm. J Jensen, Aalstrup, f. Falling S. Grdm. S P Wissing, Gylling, f. Gylling S. Grdm. A P Nielsen, Smederup, f. Gosmer S. Grdm. J Petersen, Halling, f. Halling S.

Lægdsn. Grdejer S Eriknaur Rasmussen, Hundslund, f. Hundslund S.'s søndre Del. Løvrigt Sgnf.

Lærere. N Andersen, Saxild. R Nielsen, Rude. H N Ussing, Kysing. J S Jensen, Nølev. O Nielsen, Randlev. R Nielsen, Rørth-Elle. Chr Broe, Dyngby. Mossing, Ørting. J M Jørgensen, Aalstrup. C Olsen, Falling Skov. Holst, Gylling. J C Jeppe, Gylling Skov. H H Frandsen, Gylling Friskole. Bagger, Fensten. S Sørensen, Gosmer. Chr P Kaaber, Halling. A Larsen, Førstel., A J Andersen, C Rasmussen v. Almuesk. i Odder. Best. Th Køhl, N Hansen og J Thone v. Realsk. i Odder. L Nielsen (till. Organist i Odder), Balle. J C Jensen, Fillerup. C P Winther, Torrild. A P Sørensen, Rørth Frisk. J Nicolajsen, Tvenstrup. J S Jensen, Ovdrup. J Rasmussen, Oldrup. S Kiems, Friskolel., Odder Mark. H Sørensen, Ondrup. Pedersen, Hundslund. R Pedersen, Sondrup. N P Jensen, Trustrup Frisk. M H Laursen, Bjerager Frisk.

Sagf. Prok., Godsforv. M Terndrup, Rathlousdal, 8—12 og 2—5. Overretssagf. J A H Dændler, Odder, 10—1 og 3—6.

Direktion for Danmark: Vimmelskaffet 47, Kjøbenhavn.

Sagf. J V Ph Terndrup, Odder, 2—6. Sagf. M C O Hansen, Odder.

Branddir. M Hansen, Odder.

Forligsvæsenet. Forligskomm. f. Aarhus A. 2. Kreds, Odder: Cand. phil. Brækling, Odder, og Propr. N Munk, Christianslund, holdes paa Thingh. i Odder hver Fredag Eftm. Kl. 2. Mæglere i Tyende og Aftægts.: Grdm. M Madsen, Nølev, f. Saxild-Nølev S. Grdm. J J Nygaard, Boulstrup, f. Randlev-Bjerager S. Kbm. C Sørensen, Odder, f. Odder S. Grdm. M Jensen, Krogstrup, f. Torrild S. Kbm. A P C Dige, Gylling, f. Gylling S. Grdm. J Jørgensen, Falling, f. Ørting-Falling S. Grdm. S E Rasmussen, Hundslund, f. Hundslund S.

Overformynderiets Laanebest. Kammerr. Kjørboe, Skægs Mølle.

Vurderingsm. if. L. 19/3, 69. Grdm. J Jensen, Aalstrup, J Jensen, Halling, A Hansen, Oldrup, J Nielsen, Sander, N Petersen, Randlev, og M Olesen, Torrild, Propr. L E Voigt, Bjerager-Sveigaard, Sørensen, Bjerager-Hougaard, og N Jacobsen, Andkjær, Kammerr. Kjørboe, Form., Skægs Mølle. For Kreditf. i Viborg: Kammerr. Kjørboe, Skægs Mølle. For Husmandskreditf. i Aalborg: Grdm. H Pedersen, Tvenstrup, Jens Steffensen, Ørting, N Rasmussen, Rørth, og A Rasmussen, Fensten, Møllejejer K Jensen, Odder, og Grdm. M Jensen, Krogstrup, og M P Hansen, Gylling.

Forsikringselsk.'s Form. og Agenter. Livsforsikringsanst. af 1871, Prok., Godsforv. Terndrup, Rathlousdal. Brand- og Livsfors.-Selsk. „Danmark“, Branddir. M Hansen, Odder. Dansk Livsfors.-Selsk. „Hafnia“ og Fors.-Selsk. Skjold, Hotelejer P S Thomsen, Odder. Landbygn. alm. Brandfors., Branddir. M Hansen, Odder. Nye danske Brandfors.-Selsk. af 1864, Overretssagf. J Dændler, Odder. Brandforsikr. „Jylland“ for rørlige Ejendele, Prok., Godsforv. Terndrup, Rathlousdal. De mindre Landejendomsbes. Brandfors.-Foren. for rørlige Ejendele paa Landet i Nørrejyll., pens. Lærer J Jensen, Odder. De mindre Landejend. Brandfors.-Foren. f. faste Ejend. paa Landet i Jyll., Kredsforst. Grdm. S Rasmussen, Bjerager. Hestefors.-Foren. f. Hundsløv, Torrild og Vedslet S., Form. Grdm. A Hansen, Oldrup. Hestefors.-Foren. f. de østl. Byer i Hads Herred, Grdm. Rs Rasmussen, Spøttrup. Hagelfors.-Foren., Grdm. J Nielsen, Sander. Uheldsforsikr. „Thüringia“, Distriktslæge Petersen, Odder.

Foreninger og deres Form. (alle i Odder). Hads Herreds Handelsf., Kbm. G V Jantzen. Odder Haandv.- og Sangf., Fabr. C E Gall. Hads Herreds Alderdoms- og Understøttelsesforen., Kbm. H J H Raupach. Sygef. Manufakturh. F Nielsen. Begravelsesf., Fabr. C E Gall. De danske Vaabenbr.'s Afd., Brygger H Piil. Gymnastikf., Herreds-

fuldm. Sommer. Totalafholdsf., Væversvend Rasmussen. Skøjteløberf., Hofjægern. E v. Holstein-Rathlou, Rathlousdal. Foren. til Forsvarssagens Fremme i Hads Herred, Branddir. Hansen. Den yngre Vaabenbrødre, Karetm. Rasmussen.

Aktieselskaber. Rathlousdal-Odder Vandværk, Best. Hofjægern. E v. Holstein-Rathlou, Rathlousdal, Fabr. C E Gall og Kbm. H J H Raupach, Odder. Hads-Ning Herreders Jernbaneselsk.; Justitsr., Herredsf. G L Rehling, Form. i Best. og Forretn.-Udv., Lærer J Andersen, Tranbjerg, Cand. juris Godsejer Chr Neergaard, Aakjær; Forretn.-Udv. kan forpl. Selsk. indtil 2000 Kr. Søndrup Plantningsselsk., Best.'s Form. Propr. Søltoft, Glibing Mølle. Hou Badeanst., Form. i Best.: Driftsbest. Tornøe, Odder.

Bank. Den danske Landmandsbank i Kbhvn., Agent for Hads Herred, Branddir. M Hansen, Odder.

Spare- og Laanek. Hads Herreds Sp.- og Laanek., Odder, Best.: Kbm. P W Møller, Odder, Grdm. J Nielsen, Sander, A Hansen, Gylling Skov, R Rasmussen, Spøttrup, Grdm. og Sgnf. R Jensen, Fillerup, Grdm. Chr Andersen, Ovdrup, S Eriknaur Rasmussen, Hundslund, Herredsfuldm. Sommer, Odder, Kass. og Bogh.; tre Bestmdl.'s Underskr. forb. Kassen.

Saxild-Nølev S.'s Sp.- og Laanek., Rude, Best.: Lærer R Nielsen, Form. og Kass., Grdm. H P N Baattrup, Kysinge, Chr C Fisker, Tuskjær, N Pedersen, Assedrup, Th Jensen, Nølev, S O Thuesen og R R Krogh, Rude; Form. og mindst et Bestmdl. kvitt. for indskudte Summer; ved Tilbagebetaling af Laan kvitt. Form.; for Laan til Kassen kvitt. hele Best.

Randlev-Bjeragers S.'s Sp.- og Laanek., Boulstrup; Best.: Grdm. L Thomassen, Teglb. F Ottesen, Forp. P Jensen og Drainingsm. Chr Dahl Nielsen, Randlev, Husm. J Eriksen, Dyngby, Grdm. J Jensen, Nygaard og A Frederiksen, Boulstrup, M Sørensen, Bjerager, J Pedersen, Rørth; tre Bestmdl. kunne ved samlet Underskr. forb. Kassen.

Torrild S.'s Sp.- og Laanek., Torrild, Best.: Grdm. Rs Jochumsen, Kass. og Bogh., M P Jensen, J Mikkelsen og K Jensen, Torrild, P Knudsen, Krogstrup; to Bestmdl.'s Underskr. deribl. Bogh.'s forb. Kassen.

Ørting-Fallings Sygef.'s Sparek., Ørting, Best.: Sadelm. Rs Rasmussen, Kass. og Regnskabsf., Snedker H Bøgh og Væver J Rasmussen, Ørting, Husm. O Chr Jensen, Aalstrup; til alle Exp. kræves den samlede Best.'s Underskr.

Gylling S.'s Sp.- og Laanek., Grdm. M P Hansen, N Nielsen og N P Jacobsen samt Kbm. P C Sundahl, Gylling, Grdm. M Pedersen, Gylling Mark, Rettsvidne K Nielsen og Grdm. A Hansen, Gylling Skov, fhv

Livsforsikringselskabet New-York,

Post J Nielsen, Søby; to Mdl. underskr. ved Indskud og ved Indfrielse af Aktiver, i alle andre Tilf. tre Mdl.

Gosmer og Halling S.'s Sp.- og Laanek., Gosmer; Best.: Lærer Kaaber, Form. og Kass.; Grdejerne Jens Pedersen og Mikkel Mikkelsen, Halling, samt Rasm. Rasmussen, Spøttrup, Smed Langberg, Gosmer, Peder Jensen og Simon P Jensen, Fensten, Grdforp. Jens Rasmussen, Smederup, og Fisker Chr Færgemann, Hou, med Grdm. Søren Sørensen som Suppleant; for Indskud og ved Indfrielse af Aktiver kvitt. Form. og i hans Forfald Suppl. og mindst et Medl. af den øvrige Best., i alle andre Tilf. kræves den samlede Best.'s Underskr.

Ørting-Falling S.'s Sp.- og Laanek., Aalstrup; Best.: Møller Niels Pedersen, Dybvads Mølle, Grdm. Peder Hansen, Murer M Rasmussen og Grdm. Jens Steffensen, Ørting, Lærer J M Jørgensen, Aalstrup, Grdejer Jesper Jensen, Propr. Leth, Damsgaard, Grdejer Christen Pedersen, Arnstrupmark og Grdejer Kristen J Dahl, Brandbyge; to Medl. af Best. kvitt. ved Indfrielse af Aktiver og ved Indskud; i andre Tilf. ere 3 Best.-Medl.'s Underskr. bindende for Kassen.

Hundslunds S.'s Sp.- og Laanek., Hundslund; Best.: Grdm. And Chr Jørgensen, Kass. og Form., Murer N Rasmussen, Skom. C C Stange, Kbm. Jens Andr Jørgensen, Hundslund, Skom. Søren H Nielsen, Sondrup, Husm. Poul Pedersen, Oldrup, og Høker Rasm. Hansen, Trustrup; 3 Best.-Medl.'s Underskr., deribl. Form.'s, ere altid nødv.; ved Optagelse af Laan til Kassen kræves hele Best.'s Underskr.

Klub. Odder Klub, Form. Herredsfuld. Sommer.

Større Landejend. Hovedg. Aakjær med Afbygggaardene Ulstrupgaard, Damsgaard og Felshøi, Ørting og Falling S., 120 Tdr. Hrtk., Cand. jur. Neergaard, Hovedg. Dybvad, Ørting S., 26 Tdr. Hrtk., s. Ej. En Gaard paa Falling Mark, Falling S., 15²/₃ Tdr. Hrtk., Grdm. Hans Jensen. Hovedg. Gyllingnæs, Gylling S., 52 Tdr. Hrtk., Ltut. Fr Grevenkop-Castenskjold. Præstegaarden, s. S., 20 Tdr. Hrtk., Præstekaldet, Forp.: N C Leth, Gylling-Østergaard, s. S., 13¹/₂ Tdr. Hrtk., Grdm. Jens Hansen. Hovedg. Gersdorfslund, Gosmer S., 72³/₄ Tdr. Hrtk., Stamb. Rauthlousdal, Forp. H v. Holstein-Rathlou. Hovedg. Rathlousdal, Odder S., 32 Tdr. Hrtk., Stamb. Rathlousdal, Stamhusbesidder Hofjægern. C F E v. Holstein-Rathlou. Hovedg. Rodstenseje, s. S., 50¹/₂ Tdr. Hrtk., Hofjægern. C F E v. Holstein-Rathlou, Rathlousdal, Forp. Chr F Jensen. Petersminde, s. S., 16 Tdr. Hrtk., A J Højriis. Faugaard, s. S., 14 Tdr. Hrtk., S P P

Wahl. Bjerager-Hougaard, Bjerager S., 15¹/₂ Tdr. Hrtk., S E Sørensen. Bjerager-Sveigaard, s. S., 19 Tdr. Hrtk., L E Voigt. Ondrupgaarden, Hundslund S., 17 Tdr. Hrtk., Propr. P C Sørensen.

Markeder. I Odder Torsdag efter Faste-lavn og Torsdag efter 5. Søndag i Fasten Heste og Kvæg; Fredag efter 3. fulde Uge i April Kreaturer; Onsdag efter 3. fulde Uge i Juli Kvæg og Faar; 3. Mandag i Sptbr. Heste, Kvæg og Faar; Tirsdag efter 2. Mandag i Novbr. Kreaturer.

Firma-Register.

Christianslund Teglværk, Fabr. af Teglværksprodukter, Politibetj. L Blom, Odder, og Propr. N Munk, Christianslund.

Forbrugsforen. i Gylling, Skræder Mads Mathisen, Gylling, Form.

C V Holmboms Filialh. i Odder, Manufakturh. og Skræderforretn., C V Holmbom, Aarhus; Fuldm.: Tilskærer R Sørensen, Odder.

J Raupachs Eftf., Odder, Kolonial- og Produkth., G Wilh Jantzen, ⁷/₁₁ 82.

Apotheker. F V Aaby, 340,00, Odder.

Auktionsholder. J A H Dændler, Overretssagf., ³⁰/₈ 76, 144,00. Sagf. J V Ph Terndrup, ⁸¹/₃ 83, 72,00, Odder.

Avis. „Odder Avis“, Red. og Udg.: K K Bønnelycke, Odder.

Badeanstalter. Paa Amtssygeh. og paa Hotel Hads Herred, Odder.

Bagere. Søren Corfixen, ¹¹/₆ 74, A A Jachson, ²⁵/₇ 76, 12300, Carl Schmidt, ²⁹/₁₂ 82, 60,00, Odder. J Jespersen, ⁸⁰/₁₂ 81, 45,00, Gylling.

Barberer. Peter Hansen, N Jensen, Odder.

Blikkenslagere. J P Christensen, ⁹/₅ 71, 60,00, A Hansen, ⁸¹/₈ 84, 25,00, Odder.

Bogbinder. R Jørgensen, ⁵/₆ 71, 34,00, Odder.

Bogtrykker. K K Bønnelycke, ¹⁷/₈ 76, 120,00, Odder.

Bomuldsvævere. C E Gall, ⁴/₅ 69, 200,00, Odder.

Bryggere. H Piil, 120,00, Odder. N Jørgensen og S P Wissing, 3600, Gylling.

Bundtmager. Frants Petersen, ¹⁰/₁₂ 82, 20,00, Odder.

Bødkere. Fr Laursen, ¹⁰/₁₁ 81, 36,00, Jens Nielsen, ²⁹/₄ 79, 26,00, Odder.

Børstenbinder. R Pedersen, ⁹/₄ 76, 5,00, Odder.

Drejer. J Hansen, ¹²/₅ 77, 58,00, Odder.

Dyrlæger. N S Mørup, 195,00, Odder. S Vestergaard, 16,00, Ørting.

Fabrikant og Farver. C E Gall, ¹⁰/₃ 61, Klæde, Vadmél, Hvergarv osv., 200,00, Odder.

Garver. G K Z Møller, ³/₈ 50, 160, Odder.

Direktion for Danmark: Vimmelskaffet 47, Kjøbenhavn.

Gjæstgivere. Sandemann & Jensen, 100,00, Hotel Phønix, Odder (Ejer: Kbm. P V Møller). A C Næsted, $\frac{10}{5}$ 80, 81,00, Hotel Hads Herred, Odder (Ejer: H P Erichsen). P S Thomsen, $\frac{20}{12}$ 82, 80,00, Thomsens Hotel, Odder. Chr Christensen, $\frac{16}{4}$ 67, 36,00, Boulstrup Kro. Jens Nielsen, $\frac{14}{12}$ 85, Assedrup Kro. Anders Joh Rasmussen, $\frac{20}{9}$ 85, 12,00, Hou.

Glarimester. M Steffensen, $\frac{7}{6}$ 74, 22,00, Odder.

Handlende. Kolonial-, Produkt og Brændevinsh. Viggo C H Astrup (ikke Brænde.), $\frac{3}{12}$ 83, Aalstrup (boer i Horsens). Wald Christensen, $\frac{21}{10}$ 85, 36,00. A P C Dige (till. Manufaktur.), $\frac{2}{6}$ 69, 18,00, Gylling. P W Møller, $\frac{14}{10}$ 73, 418,00, J Raupachs Eft., G Wilh Jantzen, $\frac{30}{2}$ 82, 140,00, Odder. Chr Christensen, till. Tømmerh., $\frac{16}{3}$ 67, 36,00, Boulstrup. A J Hansen (ikke Brænde.), $\frac{10}{11}$ 85, Eduard Pedersen, $\frac{9}{12}$ 84, Hou. N Jensen, Tømmerh. (ikke Brænde.), $\frac{31}{8}$ 60, Saxild. Chr P Jensen, $\frac{10}{8}$ 84, 14,45, Arnstrup. Chr Lehmann, $\frac{2}{3}$ 83, Ørting (boer i Horsens). Jens Nielsen, $\frac{14}{12}$ 85, Assedrup. Kolonial- og Brændevinsh. Adolf Andersen jun., $\frac{9}{1}$ 86, 1200, Niels Olesen, $\frac{18}{11}$ 82, 27,00, Torrild. Anders Frandsen, $\frac{17}{10}$ 20,00, Balle. Johan Hansens Enke, $\frac{7}{9}$ 79, 4,00, Anders Jacobsen, $\frac{4}{5}$ 82, 16,00, Jørgen Jørgensen, $\frac{13}{1}$ 81, 22,00. Appelt Jørgensen, $\frac{6}{8}$ 84, 36,00, Peder Rasmussen, $\frac{20}{10}$ 84, 20,00, Erik Sørensen, $\frac{4}{5}$ 72, 52,00, Vitus Corfix Sørensen, $\frac{20}{11}$ 82, Odder. Niels Hansen, $\frac{10}{9}$ 68, 8,00, Mikkel Knudsen, $\frac{31}{10}$ 82, 1,00, Rondlev. Jacob Morten Madsen, $\frac{14}{1}$ 84, 2,00, Bjerager. S P Mikkelsen, $\frac{7}{6}$ 70, 0,50, Rørth. Jens Mogensen, $\frac{20}{10}$ 80, 1,00, Halling. Chr Fr M Nielsen, $\frac{30}{9}$ 76, 3,00, Gosmer. P Pedersen, $\frac{10}{7}$ 79, 1,00, P Pedersen (Østergaard), $\frac{16}{5}$ 85, 2,00, Dyngby. P Pedersen, $\frac{26}{11}$ 78, 1,00, Fenssten. S Poulsen, $\frac{26}{10}$ 83, 1,72, Saxild. Peder Sørensen, $\frac{31}{12}$ 71, 2,00, Svørbæk. Søren Sørensen, $\frac{4}{6}$ 84, 24,00, Fillerup. Kolonialh. C Elbæks Enke, till. Manufaktur., $\frac{13}{7}$ 67, 0,50, Falling. Jens Eriksen, $\frac{3}{10}$ 85, 5,00, Søby. Hans Frandsen, $\frac{7}{1}$ 71, 28,00, Hans Pedersen, $\frac{28}{8}$ 82, 18,00, Gylling. Peder Funder, $\frac{7}{9}$ 73, 10,50, Hundsland. Chr Hansen, $\frac{12}{1}$ 83, 0,86, Peder Rasmussens Enke, $\frac{10}{1}$ 72, Assedrup. M P Hansen, $\frac{3}{11}$ 84, Rude. Rasm Hendriksen, $\frac{22}{8}$ 79, 4,20, Kjærsgaard. P Jacobsen, $\frac{1}{4}$ 79, 17,20, Rasmus Nielsen, $\frac{15}{4}$ 82, 3,00, R P Rasmussen, $\frac{16}{11}$ 81, Ørting. Hans Jensens Euke, $\frac{7}{8}$ 68, 2,10, Svinballe. Knud Jensen, $\frac{17}{12}$ 83, 2,00. Randlev. Jens Jensen, $\frac{1}{1}$ 78, 4,20, Rasm Rasmussen, $\frac{20}{5}$ 77, 17,85, Sondrup. N P Juliussen, $\frac{20}{6}$ 82, 5,00, Aalstrup. Knud Nielsen, $\frac{15}{12}$ 79, 1,00, Knud Rasmussen, $\frac{11}{2}$ 82, 1,00, Hal-

ling. Christen Olesen, $\frac{23}{12}$ 82, 6,30, Chr Olesen, $\frac{1}{7}$ 74, 4,20, Peder Pedersen, $\frac{23}{5}$ 73, 2,10, Oldrup. Hans Pedersen, $\frac{21}{6}$ 82, 18,00, Gylling. Rasmus Sørensen, $\frac{26}{10}$ 85, 2,00, Balle. N P Sørensen, $\frac{20}{5}$ 84, 0,86, Nølev. Manufakturh. Peder Andersen, $\frac{13}{2}$ 68, 190,00, Chr Bursche, $\frac{31}{3}$ 85, 80,00, C E Gall, $\frac{10}{8}$ 85, 200,00, C V Holmbom, till. Skråderforretn., $\frac{8}{2}$ 81, J Justesen, $\frac{22}{1}$ 71, 80,00, Robert Nitsche, $\frac{15}{8}$ 82, 130,00, Fr Nielsen, $\frac{17}{8}$ 74, 160,00, Rasmus Sørensen, $\frac{2}{10}$ 84, 30,00, Odder. Erik Espensen, $\frac{17}{10}$ 84, 2,00, Boulstrup. Hans Mathiesen, $\frac{24}{8}$ 70, 1,29, Saxild. Mikkel Pedersens Enke, $\frac{9}{11}$ 71, Ørting. P C Sundahl, $\frac{18}{9}$ 71, 34,00, Gylling. Tømmerh. J C Leth, $\frac{29}{4}$ 66, 133,00, Arnstrup. N Nielsen, $\frac{8}{4}$ 47, 180,00, Odder. Kornh. J Raupach, $\frac{12}{5}$ 59, 17,00, Odder. Bog- og Papirh. E Petersen, $\frac{25}{3}$ 79, 72,00, Odder. Legtøj- Træ- og Fajanceh. A Andersen, $\frac{9}{11}$ 84, 10,00, Chr Andersen, $\frac{18}{8}$ 82, 24,00, Frk M Hviid, $\frac{2}{8}$ 76, 85,00, Chr Rasmussen, $\frac{31}{11}$ 85, 20,00, Odder. Høkere. Chr M R Færgemand, $\frac{3}{5}$ 80, 2,00, Hou. M N R Langberg, $\frac{15}{9}$ 82, 1,50, Gosmer. Henrik Nielsen, $\frac{28}{5}$ 84, 8,00, S Sørensen, $\frac{20}{11}$ 84, 6,60, Odder. S V Nielsen, $\frac{28}{4}$ 82, Torrild. Søren Pedersens Enke, $\frac{22}{9}$ 80, Saxild. Peder Poulsen, $\frac{30}{8}$ 72, 2,10, Sondrup. Forbrugsforeningen i Gylling.

Hjul- og Kæretmagere. Rasm Rasmussen, 44,00, R Schnieber, 48,00, Odder.

Kalkbrændere. A Hansen, Hou. N Jensen, Saxild.

Lejebiblioteker. Saxild. Rude, Nølev, Randlev, Dyngby, Rørth-Elle, Ørting, Aalstrup, Halling og Torrild Skoler. Bjerager og Gylling Friskoler. E Petersens Bogh., Odder.

Malere. Th P Bruun, $\frac{30}{11}$ 81, 32,00, F J Frejerslev, $\frac{17}{3}$ 74, 32,00, N Rasmussen, 12,00, Odder. F Kaalund, $\frac{20}{6}$ 68, 8,50, Randlev.

Maltgjører. J Raupach, Odder.

Mejerier. Aaholm Fællesmejeri, Odder. Boulstrup Fællesm. Kjærholm, Fællesm. i Falling S. Bækkelund og Oudrupgaards Fællesm. i Hundslev S. Gylling-Østergaard Fællesm. i Gylling S. Saxild Fællesm. Randlev Fællesm. Torrild Fællesm.

Mekaniker. R Christensen, $\frac{2}{2}$ 80, 65,00.

Murermestre. Chr Faber Andersen, $\frac{19}{8}$ 77, Chr H Thomsen, $\frac{19}{3}$ 77, Thorup. Claus Christensen, $\frac{18}{2}$ 82, 20,00, Jacob Christensen, $\frac{12}{8}$ 71, 18,00, Jens Christiansen, $\frac{19}{11}$ 75, 10,00, Mikkel Jensen, $\frac{25}{11}$ 59, 22,00, Mathias Jørgensen, 8,00, Jens Simonsen, $\frac{12}{5}$ 70, 1200, Jørgen Thøgersen, $\frac{5}{5}$ 74, 12,00, Odder. M V Mikkelsen, $\frac{20}{13}$ 79, Svinballe. H J Møller, $\frac{20}{9}$ 56, 3,00, Randlev. Jens Nielsen, $\frac{14}{11}$ 82, 0,13, Saxild. Rasm Nielsen, $\frac{2}{7}$ 77, Gylling. Søren Pe-

Livsforsikringselskabet New-York,

dersen, $\frac{20}{9}$ 74, 6,00, Torrild. Anton Pedersen, $\frac{20}{10}$ 79, 1,50, M Rasmussen, $\frac{9}{7}$ 77, 2,60, Ørting. Jørgen Thøgersen, $\frac{5}{8}$ 74, 12,00, Ondrup.

Møllere. Chr Andersen, $\frac{10}{9}$ 78, 6,45, Saxild. Rs Christensen, $\frac{26}{7}$ 62, 54,60, Gylling. N Jervelsen, $\frac{13}{12}$ 82, 25,00, Skægs Mølle. Jacob Jensen, 8,00, Torrild. N Jensen, $\frac{28}{3}$ 67, 44,00, R J Møller, $\frac{5}{11}$ 79, Randlev. S Jensen, Mel- og Savmølle, 265,00, Fillerup. Søren Mikkelsen, $\frac{4}{11}$ 79, 20,00, Svorbæk. Mikkel Nielsen, $\frac{26}{7}$ 62, 54,60, Thorup. Rasm Nielsen, $\frac{5}{11}$ 79, 132,00, Dyngby. Rasm. Olesen, $\frac{27}{2}$ 68, 80,00, Snærild. J P Pedersen, $\frac{11}{11}$ 79, 2,00, Halling. Jørg Pedersen, $\frac{31}{10}$ 79, 8,15, Vads Mølle. Niels Pedersen, $\frac{4}{11}$ 79, 10,25, Dybvads Mølle. N P Pedersen, $\frac{28}{4}$ 79, 5,25, Oldrup. Jens Poulsen, $\frac{28}{4}$ 82, Kysing. Anders Rasmussen, $\frac{11}{8}$ 85, 13,40, Ørting. P Røjgaard Sørensen, $\frac{26}{11}$ 76, 10,00, Torrild. Ole Sørensen, $\frac{1}{2}$ 72, 8,00, Rørth. Thomas Mortensen, $\frac{6}{11}$ 79, 32,00, Gylling Skovm.

Rebslagere. N C Andersen, $\frac{14}{12}$ 72, 26,00, Odder. S Jensen, $\frac{12}{2}$ 79, 1,00. Gylling.

Sadelmagere. N Grimstrup, $\frac{26}{7}$ 79, H H Moritz, $\frac{3}{6}$ 53, 46,00, M Nielsen, $\frac{12}{5}$ 79, 9,00, O M Sørensen, $\frac{25}{10}$ 71, 70,00, Odder.

Skomagere. M N Dubgaard, $\frac{24}{1}$ 78, 74,00, Jacob Frederiksen, $\frac{17}{4}$ 80, 3600, H Hansen, $\frac{9}{2}$ 82, 2,00, H Larsen, $\frac{29}{1}$ 68, S Pedersen, $\frac{30}{4}$ 82, 1700, Odder. N R Færgemann, $\frac{31}{12}$ 79, 1,00, Hou. Færgemann, $\frac{31}{12}$ 79, 2,00, Gylling. S P Sørensen, $\frac{26}{1}$ 72, 2500, Balle.

Skraedere. S Andersen, $\frac{30}{6}$ 57, 2,00, J Axelsen, $\frac{26}{2}$ 75, 40,00, P Henriksen, $\frac{29}{9}$ 68, 20,00, Holmbom, Kbm., Hans Jensen, $\frac{26}{10}$ 71, 19,00, Anders J Thomsen, $\frac{30}{6}$ 77, 24,00, Odder. Peder Hansen, $\frac{30}{11}$ 82, 6,00, Torrild. Niels Jensen, $\frac{20}{6}$ 68, Gosmer. M Mortensen, $\frac{29}{11}$ 85, 2,73, Sondrup. R Nielsen, $\frac{14}{2}$ 81, 17,70, Aalstrup. J P Rasmussen, $\frac{14}{6}$ 85, 3,15, Oldrup.

Slagtere. A Andresen, 70,00, C Ibsen, 32,00, Odder.

Smede. O Andersen, 36,00, Odder.

Snedkere. Frands Jensen, $\frac{9}{6}$ 71, 94,00, Niels Nielsen, $\frac{9}{6}$ 71, 180,00, Jørgen Petersen, $\frac{31}{12}$ 79, 1200, Jens Sørensen, $\frac{19}{9}$ 71, 1200, Odder. Hans F Jensen, $\frac{13}{12}$ 84, 2,00, Gylling.

Stenhugger. O Jensen, $\frac{7}{12}$ 71, Odder.

Teglværker. Christianslund Teglv. (se Firma-Reg.), Odder. Hundslund T., H Andersens Enke. Rold T., N P Andersen. Sonder T., Grdejer Jens Pedersen. Svorbæk T., H E Petersen. Vennelunds T., P V Møller og H Piil. Morsholt T., Jørgen Sørensen. Faurgaards T., Propr. Wahl. Randlev T., Fred Ottesen. Ørting

T., Ejer: Møller S Jensen, Fillerup, Best.: W Sichmann.

Tømrermestre. Jens Christiansen, $\frac{29}{10}$ 74, 2,00, Jens Jensen, $\frac{22}{12}$ 84, 2,00, Gylling. Thomas Frandsen, $\frac{19}{6}$ 79, 14,00, Hou. H Jensen, $\frac{22}{2}$ 79, 8,00, Peder Rasmussen, $\frac{7}{11}$ 56, 24,00, Odder. J P Pedersen, $\frac{4}{4}$ 62, 0,50, Bjerager. S P Poulsen, $\frac{3}{6}$ 74, 4,00, Ondrup. Jens Rasmussen, 3,00, Dyngby. Chr Rasmussen, $\frac{9}{2}$ 78, 1,00, Ørting.

Uhrmagere. S Joh Hansen, $\frac{26}{11}$ 76, 70,00, N Jensen, $\frac{4}{2}$ 59, 36,00, Odder.

Oddesund.

Jernb.-St., Jernb.-Tel.-St. Nord: Odby S., Refs H., Thisted A.; Syd: Humlum S. Skodborg H., Ringkjøbing A. Ad Jernb. 0,6 M. t. Uglev, 1,3 M. t. Hvidbjerg, 0,5 M. t. Humlum, 1,5 M. t. Struer. Se Hvidbjerg og Struer.

Odense.

Postk., Jernb.-St. Tel.-St. med fuldst. Dagti. Kjøbstad med 26,430 Indb., Odense H. og A. 2 M. (over Næsbøhoved og Broby) t. Sønderog, 3 Mil (over Fangel) t. Brobyværk. Ad Jernb. 1,9 M. t. Marslev 1,9 M. t. Langekov, 2,6 M. t. Ullerslev, 1,1 M. t. Holmstrup, 1,9 M. t. Tommerup, 0,49 M. t. Næsbø. 072 M. t. Søhus, 1,28 M. t. Beldringe, 1,69 M. t. Lunde, 2,09 M. t. Otterup, 0,52 M. t. Fruens Bøge, 0,73 M. t. Hjallesø, 1,28 M. t. Højby, 1,8 M. t. Aarslev, 2,12 M. t. Pederstrup, 2,78 M. t. Ringe. Skatten paa Formue- og Lejlighed er for Aaret 1886 lignet med 222,838 Kr. 24 Ø. paa 128,007 Portioner. Indt. ved Toldstedet i 1885—86 609,578 Kr. 87 Ø. Brændevinsafg. 119,427 Kr. 48 Ø. I Tolddistr. hører hjemme 6 Dpsk. og 3 Dampmuddermaskiner med c. 199 Reg.-Tons Dr. og 78 H. K., 78 Sejlsk. med 5071 Reg.-Tons samt 116 Baade med under 4 Tons Dr.

Stiftamtkont. paa Slottet aabent 9—1 og 4—7. Fuldm. Cand. jur. F Heltzen og Exam. jur. Koefoed.

Odense Amtstue paa Slottet aabent 9—1 og 4—7. Fuldm. H Wolther og A Ewertz. **Borgmesterkont.** paa Raadhusetaabent 9—12 og 3—7. Fuldm. Cand. jur. S J Warberg og Exam. jur. Lahn-Andersen.

Byfogedkont. paa Raadh. aabent 9—12 og 3—7. Retsdag Mandag Kl. 10. Fuldm. Exam. jur. H Hansen og Cand. jur. C Tolderlund.

Herredsk. f. Odense H., Nørreg. 45, aabent 9—12 og 3—7. Retsdag Torsdag Kl. 10. Fuldm. Exam. jur. J G Løngreen og J V S Ullum.

Herredskont. f. Bjerger-Aasum H., Overg. 48, aabent 9—1 og 3—7. Retsdag Lørdag. Fuldm. Exam. jur. C Petersen og Exam. jur. C Seydewitz.

Herredskont. f. Lunde-Skam H. og Roepstorffs Birk, Kongensg. 58, aabent 8—12 og 2—5. Retsdag f. Herrederne i Odense Tirsd. Kl. 10 og f. Birket paa Einsiedelsborg sidste Fredag i hvert Kvartal Kl. 10. Fuldm. Cand. jur. C V Jørgensen.

Toldkont. i Toldbyggn. ved Havnen aabent i Vintermaanederne 8—5; i Sommermaanederne 7—12 og 2—7. Toldkont. ved Jernb. aabent 8—4.

Direktion for Danmark: Vimmelskaffet 47, Kjøbenhavn.

Postkont. ved Jernb. aabent Søgnet. 8—12 og 1—8. Søn- og Helligd. 8—9 og 12—2. *Indleveringskont.* i Raadhuset med Indgang fra Vesterg. aabent Søgnet. 9—8. Søn- og Helligd. 8—9 og 12—2.

Telegrafst. i Raadhuset med Indg. fra Albani Torv aaben fra 7 om Sommeren, 8 om Vinteren til 9 Aften.

Amtsraadet. Stiftamt., Form., Justitsr. H Berg, Lindved. Højskoleforst. Kl. Berntsen, Særslev. Grdm. N Hansen, Hundslev. Propr. N V Langkilde, Marienlund. Grdm. A Nielsen, Drigstrup. Grdm. P Ovesen, Hasmark. Grdm. Johansen, Rynkeby. Grdm. Linø, S. Næraa. Khr., Lensgr. Petersdorff, Einsidelsborg. Amtsraadssek., Fuldm. Koefoed. Amtsraadsbogh. Jensen, Skolefondskass., Amtsfuldm. Cand. jur. F Heltzen.

Byraadet. Borgm., Form., Etatsr. J C Dreyer, Kbm. Severin Hansen, Arkitekt V Haugsted, Overl. P H Kragh, Etatsr. G Lotze, Klodsmager Jørgen Nielsen, Kbm. Chr. Petersen, Jernstøber H Rasmussen, Vægtfabrik. H Sørensen, Kbm., Cand. pharm. Valeur, Guldsmed E Christiansen, Kbm. F Christoffersen, Gross. E F Esmann, Førstel. Chr. Hansen, Fabr. S Hempel, Sparekassedir. Cand. jur. F Krag, Møllejer J P Petersen, Kbm. P Preisler og Adjunkt K Schmidt. I Fattigsager tiltrædes Byraadet af Justitsr. C Berg, Hunderup for St. Knuds Lands. Skolel. H Nielsen, Eiby for Vor Frue Lands, og Propr. Langkilde, Marienlund; for St. Hans Lands. Byraadets Sekr. Fuldm. Lahn-Andersen. Møderne holdes paa Raadhuset den 1., 3. og event. 5. Fred. i hver Maaned Kl. 5 Eftm.

Kæmner. H J Højby, Kontor i Raadhusets 1. Etage aabent 9—1; Kontranotering af Kommunebog. Chr Nielsen fordres for Kvitteringers Gyldighed.

Skolevesen. Kathedralsk. Rektor P Petersen, Overl. P H Kragh, og V Strøm; Insp. Adjunkt Zerlang, Adjunker W Johnsen, K Johnsen, O Schmidt, J C Jacobsen, N C Teisen og Gredsted. Lærere Kaas og Wilhelm. Skoledir. for Odense Kjøbstad Provsti: Stiftamt., Stiftsprovsten og Bankdir. Prøvensen. Skolekommissionen: Sognepræsterne Johansen, Form., E Koch og Steenbuch, Byraadsmedl. F Krag, P H Kragh, Kbm. Chr Petersen og Jernstøber H Rasmussen samt Kancellir. H Jørgensen og Kpt. Hartnack. Skoleraadet f. Odense Amtsraadsokr.: Stiftamt., samtlige Amtsraadsmedl., Sparekassedir. F Krag og Overl. P H Kragh samt Redakt. Pagh, Bogense. Skoleinsp. for det offentlige Skolev.: Cand. theol. J M Thorup, Kont. i Skoleg. aabent 12—1 og 5—6. Lærere og Lærereinder: Ved de offentl. Sk. 1) Ved Muhlernes Legatsk. Overlærer Th Hertel, Lærerne M Schmidt, K Kristensen, P Skov og P Klav-

sen. 2) Ved den betalende Borgersk. f. Piger: Lærer C M Thrige, Lærereinder Book, Haandgjerningslærereinder C C Hansen, Sanglærer Axel Nielsen. 3) Ved Borgersk. f. Drengene: Lærerne P Enghoff, A Clausen, J Lauritzen, J Poulsen, C Rasmussen, Joh Løve, J F Jensen, J Enghoff og E Jensen, J Skalbjerger, G Yderik og Clausen. 4) Ved Borgersk. f. Piger: Lærer C Dænder, Lærereinderne V Jensen, C Thuesen, C Hennings, E Salto, M Walther, M Kryssing, E Jørgensen og J A Thellemann. 5) Ved Borgersk.'s Haandgjerningsk.: Lærereinderne J Henriksen, Hviding, M Hansen, M Thulsen, M Koppel og Math. Hansen. 6) Ved Forberedelsessk.: Lærereinderne J Nielsen, M Kromann, M Hvidding, Flor, Lykkedal, P Wied, Andersen, C Mikkelsen, Jacobsen, Bjerring, M Bruun og Lohse.

Teknisk Skole. Forst. F W Johnsen, Frue Kirkestr. 14.

Handelsskole. Forst. Vald. Petersen, Thorsg. 27.

Sagførere. Prok. Kammerass. H C Jespersen, Fisketorvet 4. V Kramer, Kongensg. 16. L Schmidt Kongensgade 8. Overretssagf. P Gram, Vesterg. 65. Underretssagf. R C E Danielsen, Vesterg. 33 (se *Announceafd.*). H E Haugsted, Nørreg. 45. J P Jacobsen, Overg. 24 (se *Announceafd.*). N Jørgensen, Vesterg. 54. Kjørboe & Knudsen, Vesterg. 7. E H F Krarup, Overg. 5. Vilh Meyer, Flakhaven 1 (se *Announceafd.*). Max Smidt, Nørreg. 51. Staun & Schultz, Albani Torv 2 (se *Announceafd.*). H P Hansen, Nørreg. 47 (se *Announceafd.*). J Hansen, Nørreg. 19. (se *Announceafd.*). Kancelliraad D Friis, Albani Torv 2 (se *Announceafd.*). Kontortiden er for Alle 9—12 og 2—6; de fleste Sagf. træffes dog til 7.

Overformyndigheds Laanebestyrelse. Bankdir. L Bierfreund, Odense. Etatsr. N R H Langkilde, Bramstrup, og Forp. H Madsen, Rønningesøgaard.

Forligskommiss. for Odense Amtstuedistr.'s 1. Kr.: Stiftamt., Khr. Heltzen. Sparekassedir. Kragh; f. 2. Kr.: Stiftamt., Heltzen og Justitsr. Berg, Hunderup. Møde paa Slottet hver Fredag Form.

Vejer og Maaler. J de Fine Olivarius, Kongensg. 21, Kontortid til 7 Eftm.

Amtsvevinspekt. Cand. polyt. Ltnt. Petri, Kronprindsensg. 15.

Landvæsenkommiss. for Odense Amtstuedistr. Propr. Mortensen, Møllegaard. Godsforv. H D Møller, Falsensgave. Grdm. P Ovesen, Hasmark. Forp. F Langkilde, Kjørup. Grdm. L Johansen, Rynkeby. Justitsr. Berg, Lindved. Grdm. M Hansen, Aasum, og Propr. Andersen, Rosendal.

Landinspekt. A N Andersen, Vesterg. 50. J Henrichsen, Vesterg. 51. Hvene-

Livsforsikringselskabet New-York,

gaard, Overg. 48. N J Jørgensen, Kongensg. 42. J Mackeprang, Vesterg. 12.

Konsuler. Elias B Muus, engelsk og svensk-norsk Vicek., Frederiksg. 2, Kontortid indtil 9 Eftm. Kbm. F L Hey, fransk Vicek, Klosterg. 3.

Skibs- og Varemæglere. A C Andersen, Nørreg. 87. C Clemmensen, Nørrebro 40.

Translatører. Stricker, Kongensg. 21, i Engelsk. P Klavsen, Albanig. 46, i Tysk. J Lauritzen, Klostervej 5, i Tysk. Vollquartz, Overg. 12, i Tydsk, Engelsk og Fransk.

Foreninger. Handelsf., Overg. 10, Bankdir. L Bierfreund, Form., A Boesen, Næstform, Kbm. B Thomsen, Kass., Kbm. Severin Rhode, Sekr. Patriotiske Selsk., Hofjærgerm. Wind, Sanderumgaard, Form., Landinsp. Andersen, Odense, Sekr. Industri- og Haandværkerf., Guldsmed Emil Christiansen, Form. Odd-Fellow-L. Fyen Nr. 5.

Dampskibsexp. P Petersen, Nørrebro 37, for Det forenede Dpsks-Selsk. i Kbhvn. A Chr. Andersen for Dampbaaden „Benedikt“.

Kreditf. af Grundejere i Fyens Stift, Kongensg. 19, Dir: Bankdir. L Bierfreund, Form., Etatsr. Langkilde, Bramstrup, og Politimester Oldenburg, Odense. Form. for Reprsk. Godsejer Dons, Hesselagergaard. Bog- og Regnskabsf. Th Minden, Kontortid 10—2.

Forsikringsselsk. og deres Agenter. A Chr Andersen, Nørreg. 87, f. Schweizisk Søass. Selsk. Beyer, Sydfyenske Banegaard, f. Züricher Fors.-Selsk. f. Ulykkestilf. L Bierfreund, Bankdir., Vesterg. 95, f. Søfors.-Selsk. De private Assurandører. H C Clemmensens, Mægler, Nørrebro 40, f. Fjerde Søfors.-Selsk. O M Friis, Nørrebro 82, f. Germanisch. Lloyd, tysk Klassificeringsselsk., Caisse générale des familles, fransk Livsfors.-Selskab, Dansk Søfors. f. Løvsøre og Kölnske Fors.-Selsk. f. Ulykkestilf. C V Grønning, Albanig. 44, f. Altonaiske Brandfors.-Selsk. N Hansen, Glarm., Nørreg. 37, f. Glasfors.-Selsk. i Amsterdam Prudentia. C Helsing, Kongensg. 15, f. Brand- og Livsfors.-Selsk. „Danmark“, Tyendeassurance og Kreaturfors.-Selsk. f. Kongeriget Danmark. H T Helweg, Sparekassedir., Nørreg. 56, f. Det kgl. oktr. Brandfors.-Selsk., Det kgl. oktr. Søass.-Komp., Fyens Skibsass.-Foren. og Det alm. Brandfors.-Selsk. for Varer og Effekter. Vilh. Larsen, Boghandler, Vesterg. 38, f. Livsfors. og Forsørgelsesanst. af 1871. R Larsen, Brog. 4, f. Magdeburger Brandfors.-Selsk. F Lassen, Kbm., Albanig. 20, f. Nye danske Brandfors.-Selsk. H P Rasmussen, Kbm., St. Knudsg. 10, f. Dansk Forsikrings.-Selsk. „Skjold“. N Walsøe, Albanig. 19, f. Brandfors.-Selsk. Guardian, Livsfors.-Selsk. Hafnia, Schweizisk Fors.-Aktieselsk. mod Ulykkestilf. og Trans-

portfors.-Selsk. Schweizisk Laoyd i Winterthur. JJE Willesen, Handelsagent, Vesterg. 86, f. det preussiske nationale Fors.-Selsk. af 1845.

Torve- og Markedsdage. 1. og 3. Mandag i hver Maaned Torved. med levende Kreaturer; falder en af disse Torvedage paa en Helligdag, forlægges den til den paaflg. Onsdag. Markeder. Fastelavns Mandag Heste; Torsd. efter 1. Sønd. i Fasten Heste; Tirs. efter 3. Sønd. i Fasten Heste og Kvæg; Tirs. efter 5. Sønd. i Fasten Heste og Kvæg; 2. Onsd. i Maj Kreaturer; 2. Onsd. efter sidste Fred. i Juni (St. Knuds Marked) Heste og Kvæg; Onsd. efter 1. Tirs. i Oktbr. Heste, Kvæg og Faar; Onsd. i 6. Uge efter Mikkelsd. Kvæg og Faar; Dagen efter 3. Tirs. i Debr. Kreaturer.

Firma-Register.

A. Aktieselskaber og Foreninger.

Albani Bryggeri, bajerk Ølbryggeri, Best.: Bankdir. L Bierfreund, Etatsr. G Koch og Gross. E F Esmann; 2 Bestmedl.'s Underskr. forpl. Selsk.; Best., Brygger, cand. pharm. L Th Schiøtz, Tværg. 19, $\frac{9}{16}$ 62.

Aktieselsk. for Dampsejladsen paa Odense Aa, Personbefordring mellem Odense og Fruens Bøge, Best.: Kbm. C C Bencke og Johs Valeur samt Rebslager P Roulund; Navigationsl. Stotz er bem. til at kvitt. paa Regninger fra Selsk., $\frac{21}{16}$ 82.

Birgittes Rhederi, Rhederiforretn., Form. C H Torp, Overg. 22, $\frac{20}{11}$ 75.

Brandforsikringsf. de fyenske Kjøbstæders, for rørlige Ejendele, Form.: Etatsraad W Petersen, Viceform.: Raadmand A Boesen, Hovedkass.: — — —, $\frac{20}{8}$ 62 og $\frac{12}{12}$ 83.

Brødr. Tychsens Etablissement for Konfekturer, Fabr. af Sukkervarer, Biskvit og Chokolade, Best.: Cand. pharm. S Brummer, Form., Sagf. S T Schultz og Fabrikbest. Th Wendelboe; Forretningsf. og Bogh. E Meyer underskr. i den daglige Drift, Overg. 46, $\frac{80}{12}$ 74 (se *Announceafd.*)

Bryggeriet Odense, bajersk og Hvidtølsbryggeri, Best.: Kbm. Ernst Brandt, Form., Etatsraad W Petersen, Red. Jørgen Pedersen, Grdejer Niels Olsen af Indslev-Thaarup og Teglværksejer E E Schnakenburg, Holsedore 23, $\frac{27}{11}$ 74 og $\frac{23}{4}$ 84.

Dalum Papirfabrik, Best.: Højesteretssagf. Oct Hansen, Form., Konsul L B Muus, Kbm. P Jensen og Bankdir. J Bang; Bogh. Kjeldsen underskr. for Selsk. i den daglige Drift, Dalum pr. Odense, $\frac{11}{8}$ 73 og $\frac{1}{4}$ 85.

Esmann & Komp., Kbmh. en gros, Gross. Fr Hein, Sophus Rasmussen, E F Esmann, Firmaet Brødr. Schnakenburg og Kbm. P M Waidtløw; de to Førstn. ere Best. og

Direktion for Danmark: Vimmelskiftet 47, Kjøbenhavn.

kunne handle paa Selsk.'s Vegne, men kunne ikke uden samtlige Indeh.'s Underskr. dispon. over faste Ejend., Nørreg. 51, ¹⁹/₁₁ 84.

Fyens Diskontokasse, Bank- og Vexelforretn., Dir.: L Bierfreund og J Bang; kontroll. Dir. Etatsr. W Petersen, Vesterg. 8, Kontortid 10—2 og 5—6, ²⁷/₈ 62 og ¹⁹/₁₁ 74.

Fyens Skibsassuranceforretning, gjensidig Skibsforsikr., Forretningsf. Skibskapt. H T Helweg, Nørreg. 56, ²⁹/₈ 62.

Fyens Stifts Sparekasse, Dir.: Raadmand Urban Hansen, Cand. jur. F Krag og Skibsrheder H T Helweg, Bogh. og Kontorchef: exam. jur. H Maaløe; Kass. cand. jur. H Møller, Nørreg. 10, ⁵/₁ 81.

Fyens Tidende, Udg. af et Dagblad, Best.: Flkthm. Kl Berntsen, Form., Grdejer A Tange, Sekr., Grdejer P Andreasen, Regnskabsf., Grdejer A Knudsen, Tommerup, og Grdejer A Jørgensen, Birkende; Red. Jørgen Pedersen, Nørreg. 20, ⁹/₄ 74 og ¹²/₄ 79.

Hagen & Sivertsens Æskefabrik og Sten-trykkeri, Best.: Apotheker G Lotze, Form., og Overlærer P H Kragh; Forretningsf. C Møller underskr. paa Selsk.'s Vegne i den daglige Drift, dog ikke i Vexelforh., Nederg. 21, ⁹/₁₀ 73 og ²⁹/₁₀ 84.

Handelsbanken i Odense, Filial af Handelsbanken i Kbhvn., Forretningsf. og Kass.: Gross. M Prøvensen, Bogh.: P Waidtløw, Fisketorvet 1, ⁶/₈ 75.

Hotel St. Knud, Drift eller Bortforpagtn. af Hotel St. Knud i Odense, Best.: Kbm. Johs M Valeur, Form., cand. pharm. S Brummer, Sadelmager W C Larsen og Kbm. P Rosengaard, ²²/₇ 85.

Munkemøllens Klædefabrik, Best.: Dir. F Krag, Form., og Fuldm. Albert Høeg, Forretningsf. Chr Frederichsen, Munkemøllestr. 20, ¹²/₇ 82 og ¹⁷/₈ 85.

Nordfyenske Jernbane, Anlæg og Drift af en Jernbane fra Odense til Bogense i Henhold til L. ¹⁹/₈ 81, Best.: Lensgreve C Petersdorff, Form., Propr. F Andersen, Næstform., Etatsr. J C Dreyer, Bankdir. J Bang, Kbm. A Dethlefsen, Grdejer J Jensen, Grdejer, Amsraadsmedl. P Ovesen og Grdejer K C Hansen; Driftsbest., Ingeniør Faurholdt, Kontor Kongensg. 62, ⁴/₈ 81.

Odense Byggeselskab, Opf. af nye Bygn. og disses Udleje, Best.: Fotograf G P Jacobsen, Korpslæge C A Hagen og Arkitekt C Lendorf; Forretningsf.: Sagf. Vilh Meyer, Flakhaven 1, ³¹/₁₂ 75.

Odense Dampmølle, Møllenaarng og Bageri, Best.: Bankdir. M Prøvensen, Form., Gross. Johs F Maegaard og Møller R Nielsen, hvilken Sidste er bem. til at underskr. paa Selsk.'s Vegne; Kingosg. 16, ⁵/₈ 79 og ¹⁹/₈ 85.

Odense Export-Ægforretn. i Likvidation, Kbm. C Sørensen, Faaborg, S A Svendsen, Newcastle on Tyne, Gross. E F Esmann og Chr Faber samt Kbm. J Preisler og P M Waidtløw; Forretningsf. Henrik Nielsen, Albanitorv 15, ⁹/₈ 83.

Odense Gjødnings- og Foderstoffsforretning, Dir.: E F Esmann, Chr Faber, Th Pagh, P M Waidtløw og P Preisler; Selsk. forpl. ved Underskr. af 2 af de ansvarlige Dir., kontrasign. af Bogh. Henr. Nielsen, Nørreg. 45, ²/₁₂ 74 og ²⁷/₁₂ 76.

Odense Glasværk, Best.: Sagf. S T Schultz, Form., Kbm. Th Pagh og Skibsrheder Chr Sørensen; Fabrikbest. C Christensen underskr. og kvitt. i den daglige Drift, Lille Glasvej, ¹⁷/₁₂ 73 og ¹⁷/₈ 85.

Odense Kalkværk, Best.: Gross. Thor Hansen, Form., Kbm. C Andersen jun., Kbm. Lauritz Andersen, Murerm. A F Andersen og Gaardejer N Eriksen, Sanderum; Forretningsf. Knud Andersen, Kalkvejen, ¹⁹/₈ 74 og ¹²/₄ 85.

Odense Savmølle, Dampskæreri og Maskinfabr. af Trævarer, Best.: Etatsr. W Petersen, Form., Kbm. F A Schnakenburg, Tømmerh. P Jensen, Møllebygger J Hansen og Brandmajor, Tømmerm. R Petersen; Forretningsf. Krarup kvitt. for de i den daglige Drift forek. Indbet., Ruggaards Landevej 12, ³/₄ 79 og ²⁴/₈ 85.

Odense Skibsfartsselskab, Fragtfart, Best.: H T Helweg, Form., Chr Sørensen, Flkthm. Kl Berntsen, Raadmand A Boesen og J Olsen; Forretningsf. og korresp. Rheder H T Helweg, Nørreg. 56, ³/₇ 73.

Odense Smørforretning, Kbm. P M Waidtløw, Firmaet Brødr. Schnakenburg, Firmaet P Jørgensens Sønner, Kbm. Ernst Brandt, R Nielsen, P Preisler, J W Nielsen, Th Pagh og P M Waidtløw; Forretningsf. Joh Krüger underskr. i Forening med et Bestmedl., Albanitorv 1, ¹¹/₁ 82 og ¹⁹/₈ 86.

Odense Telefonselskab, Best.: Etatsr. G Lotze, Etatsr. J C Dreyer, Driftsbest. S B V Dyhr og Stadsingeniør Th Jochumsen; Forretningsf. Kapt. J J Hartnack, Vesterg. 17, ⁹/₈ 84.

Overgades Sæbesyderi og Odense Olie-mølle, Sæbesyderi, Talglysstøberi og Olie-mølle, Best.: Kancell. N A Jørgensen, Kbm. P Preisler og Kbm. P M Waidtløw, Suppleant: Boghandl. C Milo, Forretningsf.: A Sachs; P M Waidtløw delt. med Forretningsf. i de til Driften nødv. Disp., i Vexelforh. udfordres 2 Bestmedl.'s Underskr., Selsk.'s faste Ejend. med Tilbehør kunne ikke afh. eller pants. uden Generalfors.'s Samtykke, ⁷/₁ 80 og ¹/₇ 86.

Spare- og Laanekassen for Haandværkere i Odense, Best.: Vægtfabr. H Sørensen, Form., Gasværksbest. H C Hansen, Næst-

Livsforsikringselskabet New-York,

form., Smedem. Chr Andersen jun., Malerm. C Claudi og Murerm. H F Andersen; Nørreg. 53, ¹⁴/₈ 78.

Sukkerkogeriet Odense, Filial af de danske Sukkerfabr., Etatsr. W Petersen er berett. til at underskr. i alle Driften vedr. Anliggender, Middelfart Landevej 40, ⁵/₁₁ 73.

Sydfyenske Jernbaneselskab, Anlæg og Drift af en Jernbane fra Odense til Svendborg Havn, Dir.: Borgm., Etatsr. G Koch, Form., Etatsr. G Lotze, Khr., Stiftamt. Heltzen og Lensgreve Ahlefeldt-Laurvigens Bille; Amtmand, Grev Brockenhuus Schack er Formand for Reprsk., Sydfyenske Banegaard i Odense, ³/₆ 74 og ⁴/₁₀ 76.

B. Handelsfirmaer.

Aftapningsanstalten „Odin“, Kbm. Ingv Madsen, Sønderg. 32, ¹²/₆ 85.

Albani Æghandel, Handel med Æg, Gross. A Rømler og NA Nørgaard i Newcastle on Tyne, Kbm. Johs Waidtløw bem. til at underskr. i alle løbende Forretn., derunder anvise paa Folio og udstede Vexler paa Firm. Rømler, Nørgaard & Ko. i Newcastle on Tyne og Manchester, derimod kan han ikke indgaa paa andre Vexelforpligt. eller Kjøb og Salg af faste Ejend., ²³/₅ 86.

M P Allerup, Jernstøberi og Fabriksdrift, Harald Jacob William Allerup, Emanuel Wilh Severius Allerup og Emil Chr Julius Allerup, Heden 2, ³⁰/₆ 62.

Brødrene Andersen, Fabr. af Farvevarer, A P Andersen, Fuldm. Carl Johan Andersen, Albanitorv 12, ²⁰/₆ 85.

Chr Andersen Eft., Manufakturh., L A G Petersen, ²⁵/₆ 86.

Lauritz Andersen & Komp., teknisk Materialh. og Maskinolieforretn., H C Andersen, Odense, og L C Andersen, Kbhvn., Fuldm. Henrik Andersen, Nørreg. 32, ²¹/₆ 84.

Severin Andersen, Chr Anderskous Eftf., Kolonialh. en gros & en detail, Severin Andersen, Vesterg. 1, ⁹/₅ 85.

F L Augustinus, Smedenæring, P C V Augustinus og F A N Augustinus, ⁷/₆ 86.

Carl F Bang, Kolonial- og Kornh., Louis Bang, Kongensgade 58, ²³/₁₁ 81.

Brødrene Baumgarten, Manufakturforretn., Th W Baumgarten, Oscar C Baumgarten underskr. paa Firmaets Vegne, Vesterg. 32, ¹/₆ 75.

L Bierfreund, Dampvæveri, L Bierfreund, Fuldm. P F L Bierfreund, Vindeg. 133, ²⁷/₆ 62 og ⁹/₁ 71.

N N Blumensaadt, Fabr. af Sæbe, Lys, Parfumerier osv., Enkefru C Blumensaadt, Best. Th Wendelbo, Fuldm. Niels Nicolai og Oscar Emil Blumensaadt, Nederg. 25, ²⁴/₆ 71.

A F Bodecker, Hattfabr., Fr V F Bodecker, Vesterg. 29, ⁴/₃ 85.

M K Brandt, Farveri, Klædefabr. og Uldspinderi, S C og M V Brandt, Vesterg. 73, ²⁶/₆ 77.

Brandt & Ko., Jernstøberi, Kbm. Ernst Brandt og Jernstøber K G Brandt, Nørrebro 43, ⁹/₃ 78.

P L Brandt, Klædefabr., S Hempel, Klängenberg 16, ²⁷/₆ 62.

P Breum & Komp., Manufakturforretn., P E Breum, Vesterg. 51, ²⁰/₁₀ 79.

J L Christensen & Komp., Handel med Kaffe, The og Chokolade, Joh Ludv Christensen, Vesterg. 17, ⁸/₁₁ 82.

F Christophersen & Komp., Brændevinsbrænderi og Gjørffabrik, F Christophersen, Overg. 60, ²⁷/₆ 62.

la Cour & Tychsen, Manufakturforretn., C A la Cour og G Tychsen, Vesterg. 15, ²¹/₄ 75.

Den Hempelske Bog- og Papirhandel, S F Helm-Petersen og J A Flensborg, Vesterg. 27, ²³/₇ 70 og ³¹/₁₀ 84.

Dindler & Komp., Filehuggerforretn., J J Dindler, St. Graabrødrestr. 5, ¹⁷/₂ 86.

L Dæhnfeldt, Handelsgartneri, C L E Dæhnfeldt, Vesterg. 85, ²⁶/₆ 83.

Dæhnfeldt & Niss, Agentur- og Kommissionsforretn. i Gartnerartikler, C L E Dæhnfeldt og C F J Niss, Vesterg. 43, ²⁹/₄ 85.

Eriksens Eftf., Kbmh., Chr Jepsen Lambrethsen, ¹/₇ 86.

Chr Faber, Kbmh. en gros, A H C R Faber og J V N Jensen, Fuldm. C Duus og M Faber, der underskr. i Forening, Vestre Stationsvej 6, ⁷/₁ 80 og ²⁵/₆ 84.

Fabriken „Fyen“, Fabr. af Farvevarer, Th Lunaa, Heden 38, ¹⁷/₆ 86.

Fabriken „Royal“, Fabr. af Sukkervarer og Konfekturer, F E Ernst, Thorsg. 24, ⁷/₂ 83.

Fyens Gjødnings- og Foderstoffsforretn., V C H Scheving, L H C Lorentzen og J C Andersen; til at forpl. Firmaet fordres 2 af Delt.'s Underskr., Nørreg. 29, ²⁹/₆ 83.

Grøn & Komp., Baand- og Modeh., S C H Grøn, Fuldm. C Duer, Vesterg. 39, ²⁰/₄ 81.

Brødrene Hansen, Tobaksfabr., H C F V Hansen og V F V Hansen, Vesterg. 92, ³¹/₃ 86.

Hansen & Frydendahl, Mode- og Manufakturh., Jeppe Hansen, Nørreg. 14, ²⁰/₃ 82.

Hansen & Meibom, Maskinfabr., F M J Meibom og Peter Hansen, Vesterbro 80, ¹/₂ 82.

Hansen & Søn, Gjæstgivernæring, Carl Hansen, Fuldm. C J Hansen, Hotel Postgarden, ⁸/₆ 82.

Heimdal, Ølbouteilleringsforretn., N E Zimmermann, Flakhaven 1, ¹⁴/₃ 85.

Direktion for Danmark: Vimmelskaflet 47, Kjøbenhavn.

Hempelske Forlag, Boghandler, Justitsr. S F Helm Petersen, Fuldm. P Nicolaisen, Vesterg. 27, $31/12$ 84.

F W Hey, Vinh., F W Hey, Fuldm. F L Hey, Vesterg. 12, $15/11$ 76.

Hjorth & Thomsen, Manufakturh., Georg Hjorth, Fuldm. Chr Thomsen, Vesterg. 48, $12/7$ 69.

G A Hoffgaards Eftf., Manufakturh., Chr M Brøndum, Fuldm. Hans Arnold Christensen, Overg. 5, $19/2$ 85.

Rasmus Holbech & Søn, en gros Forretn. med Kul, Jern og engelske Varer, Skibsrhederi, H C G Holbech og N A E Holbech, Nørreg. 69, $27/8$ 62 og $11/8$ 84.

Rasmus Holbech & Søn's Fajanceafd., H C G Holbech og N A E Holbech, Fuldm. Ingvar Holm, Nørreg. 69, $7/11$ 85.

Hornung & Møller, Handel med og Reparation af Pianoforter, F A A Møller, C C Møller og Johs A Petersen, Kbhvn.; N Mathiesen er bem. til at kvitt. for Indbet. til Firmaet, Kongensg. 17, $4/11$ 85.

Jensen & Komp., Handskeforretn., Ane Kirstine Jensen, Fuldm. Joh Heinr Voss, Vesterg. 40, $19/4$ 82.

A Jensen, Tobaksfabr., F W Jensen, Overg. 20, $13/4$ 70.

C F & P Jensen, Tømmerh., P M Jensen og N C Jensen, Overg. 14, $27/8$ 62 og $9/1$ 86.

Niels Jensen & Komp., Vinh., Chr Waage Jensen, Niels David Jensen og Peter Knutzen underskr. pro proc. hver for sig, Overg. 12, $27/8$ 62 og $17/2$ 86.

A Jopp & Komp., Bundtmagerforretn. en gros, A Jopp og M Rasmussen, Vesterg. 31, $27/4$ 81.

L B Jürgensens Eftf., Manufakturh., E A West, Vesterg. 33, $1/10$ 84.

Carl Jørgensen, Rebslagerforretn., N P Jørgensen, Vesterg. 64, $21/10$ 85.

P Jørgenseus Sønner, Kolonialh., Brænderi og Bryggeri, N A Jørgensen og R Jørgensen, Fuldm. Johan Chr Lund, Nørreg. 58—60, $14/2$ 66 (se **Annonceafd.**)

Kanalkuppet, Modtagelse, Lagring og Viderebefordring af Varer, Ansvarh.: Firmaerne Elias B Muus og Wilh R Mægaard, $2/9$ 85.

Karolinekilde, Mineralvandsfabr., Fr W Petersen, Overg. 9, $19/5$ 80.

Klingenbergs Manufakturforretn., J G Hansen, Kligenberg 16, $1/10$ 84.

Kongensgades Kolonialhandel, Detailh., A Christiansen, $21/6$ 86.

H Larsen, Isenkramh., Kbm. Hans Larsen og Niels Peter Mægaard Nielsen, $1/9$ 86.

Limkilde & Komp., Handel med Glas og Fajance, Harald Limkilde, Vesterg. 33, $10/8$ 86.

G Lotze, Apotheker, G Lotze, Fuldm. cand. pharm. Kierulff, Overg. 8, $14/8$ 72.

Madsen & Ko., Handskeforretn., A J M M Madsen, Fuldm. Rasmus Madsen, $23/6$ 80.

Jørgen Madsen, Detailh., N J Madsen, Sønderg. 32, $29/1$ 74.

K Madsen & Andersen, Broderi- og Garnh., Ane Kirstine Madsen og Johanne Andersen, Vesterg. 62, $29/10$ 79.

P Madsen, Læsteskæreri, L R Madsen, Vesterbro 94, $7/12$ 81.

Marius Madsen, Papirh., L M Madsen og J P A Madsen, Vesterg. 57, $15/8$ 66.

Wilh R Mægaard, Kbmh., Johs Mægaard og Thor Hansen, Frederiksgade 2—4, $29/11$ 76 og $25/1$ 82.

Markfrøkontor, det fyenske i Odense, Handel med undersøgt Markfrø, Handeltgartner Chr Olsen, Vesterbro 48, $30/8$ 82.

Maskinfabriken Phønix, Jernstøberi og Maskinfabr., Maskinfabr. E S Svendsen, $20/5$ 86.

Maskinværkstedet Bolbro, Fabr. af Landbrugsredskaber, Smedem. M Mortensen, $14/7$ 86.

D Michelsen, Manufakturforretn., D P R Michelsen, Vesterg. 3, $29/2$ 83.

Mineralvandsfabriken St. Knud, K Chr Hansen, Vesterg. 28, $1/4$ 85.

Modebasaren, Kongensg. 11, L E Winding, $2/4$ 84.

C A Mortensen & Komp., lithografisk Etabliss. og Æskefabr., C A Mortensen, Overg. 64, $1/8$ 83.

Munkemølles Klædefabriks med flere Fabrikers Udsalg, Ansvarh.: Aktieselsk. Munkemølles Klædefabr., Fuldm. J P Hansen; til Vexelakcept. fordres Medunderskr. af et Medlem af Aktieselsk.'s Best., Munkemøllestr. 21, $17/8$ 85.

Elias B Muus, Korn-, Kommissions- og Vexelforretn. samt Skibsrhederi, Elias B Muus og Oscar B Muus af Kbhvn. samt L E A B Muus, Frederiksg. 2—4, $27/8$ 62 og $9/1$ 86.

P A Møllmanns Eftf., Kbmsforretn., J P Wodskou, Vesterg. 41, $1/10$ 84.

L N Naschou, Markandiserforretn., Steffen Petersen, Adelg. 2, $19/7$ 73.

C Nielsen & Komp., Manufakturh., Chr Nielsen, Johs Nielsen og C N Nedergaard, Overg. 56, $29/11$ 84.

Jørgen Nielsen & Komp., Manufakturh., Sophie Frederikke Nielsen, Fuldm. Jørgen Nielsen, Vesterg. 19, $14/9$ 78.

J W Nielsen, Kbmh., Kirstine Pouline Nielsen, f. Clausen, Fuldm. Fritz Carl Jørgensen, Vesterg. 96, $21/7$ 80.

Nordisk Hattfabrik, N Hansen, Nørreg. 37, $17/8$ 80.

Nørregades Kolonialforretning, H Frede-

Livsforsikringselskabet New-York,

riksen, Johs W Schrøder underskr. i alle Forh. undt. Vexelforpl., Nørreg. 47, $\frac{2}{3}$ 86.

Odense Brødfabrik, Bageri, J F Mægaard, Kingosg. 16, $\frac{2}{7}$ 85.

Odense Bødkervareforretning, C S Riemann, Fuldm. G Gregersen, Kronprindsensg. 20, 1881.

Odense Bypost, L Rasmussen, Vesterg. 72, $\frac{28}{1}$ 85.

Odense Gadekostefabrik, Fabr. og Handel med Gadekoste og Børstenbinderart., Kbm. og Børstenb. A M W Bencke, $\frac{28}{18}$ 85.

Odense Markfrøforretning, Handel med undersøgt Markfrø, Gartner G Ibsen, Vesterg. 16, $\frac{14}{9}$ 82.

Odense Mælkeforsyning, Mejeriforretn., G N Knudsens Enke, Vesterbro 56, $\frac{26}{8}$ 79.

Odense Trikotagefabrik, S O E Flamand, Kongensg. 31, $\frac{9}{1}$ 75 og $\frac{14}{12}$ 81.

Odense Uldtrikotage- og Garnforretning, Johs Nielsen, Overg. 34, $\frac{10}{9}$ 84.

Odense Ægforretning, Vicekonsul J V Faber, Newcastle on Tyne, Gross. E F Esmann og Forretningsf. Henr Nielsen; den Sidstn. underskr. i den dagl. Drift, men ved Vexelforpl. udfordres till. Esmanns Underskr., $\frac{24}{3}$ 86.

Parfumerie Centrale Nicolas, Sæbesyderi og ParfumeFabr., N N Blumensaadt, Nederg. 25, $\frac{28}{5}$ 83.

Patent Drivremme Fabriken, Tilvirkn. af Hampdrivremme og andre Hampgjenstande, J P A Roulund, Sortebrødretorv 19—21, $\frac{9}{11}$ 74.

A Chr Pedersen, Kbmsforretn., A C Pedersens Enke, f. Topp, Fuldm. Hans Pedersen, Nørreg. 79, $\frac{1}{10}$ 84.

Brødrene Petersen, Mel- og Foderstofsforretn., Th J Petersen, Vesterg. 39, $\frac{2}{12}$ 77.

S Poulsen & Komp., Isenkramforretn., Sophus Poulsen, Overg. 7, $\frac{4}{5}$ 81.

H Rasmussen & Komp., Jernstøberi, H Rasmussen, Frederiksg. 37, $\frac{27}{9}$ 62.

V E Rundin & Komp., Manuf.- og Udstyrsforretn., V E Rundin, Fuldm. A Jensen, $\frac{4}{8}$ 86.

St. Jørgensgades Kolonialhandel, Anne Helene Christence Schrøder, Fuldm. Johs W Schrøder, St. Jørgensg. 12, $\frac{19}{9}$ 84.

Brødrene Schjøttz, Vinh., Carl Chr Schjøttz, Vesterg. 55, $\frac{26}{2}$ 67.

Brødrene Schnakenburg, Korn- og Tømmerh., F A Schnakenburg, C H og L E Schnakenburg ere bem. til hver for sig at underskr. paa Firmaets Vegne i alle Forh., Vesterg. 35, $\frac{27}{8}$ 62.

A Schütten & Komp., Glas-, Porcelæns- og Fajanceh., A Schütten, Vesterg. 18, $\frac{4}{12}$ 69.

G Sillo & Komp., Isenkramforretn., Ane Cathrine Sillo, f. Larsen, Vesterg. 65, $\frac{5}{6}$ 78.

Slotsgadens Dampvæveri, Chr. H Mo-

gensen; C A Mogensen og H C A Bjerre underskr. pro proc. hver for sig, Vindeg. 18, $\frac{9}{11}$ 76 og $\frac{16}{4}$ 83.

Sukkervarefabriken „Odin“, Johan Hansen, Nørreg. 65, $\frac{24}{12}$ 84.

Brødrene Talleruphus, Detailforretn. i Tørv, Brænde og Kokes, A C A Talleruphus og M A Talleruphus, Vesterg. 58, $\frac{8}{5}$ 82.

Th Thrane, Forretn. en gros med Jern og Kul, A M J Thrane, Overg. 82, $\frac{3}{12}$ 73.

Vestergades Jernforretn. i Odense, Handel med Jern og Kul, P Preisler, Ernst Brandt og Firmaet Brødrene Schnakenburg, Fuldm. P Mortensen, Vesterg. 78, $\frac{2}{11}$ 82.

Vestergades Wienerbageri, H Rasmussen; Fuldm. R Hansen og K H Brandt, Vesterg. 16, $\frac{12}{12}$ 83.

Vett & Wessel, Manuf.- og hvide Vareforretn., Th W Wessel, Fuldm. P Lauesen, Vesterg. 6, $\frac{2}{11}$ 70 og $\frac{12}{5}$ 83.

A N Windel, Tobaksfabr., Fr Windel, Nørreg. 31, $\frac{9}{10}$ 79.

Apothekere. G Lotze, Etatsraad, Løveapotheket, 58,000. Overg. 8. Chr Mikkelsen, Svaneapotheket, 11,000, Vesterg. 23.

Arkitekter. F E Andersen, 1500, Hunderupg. 7. V Haugsted, 5,000, Vestre Stationsvej 8. C E Jensen, 1,800, Nørregade 79. N Johnsen, 1,000, Frue Kirkestr. 14. M J Knudsen, 1,500, Frederiksg. 19. P C Monberg, 6,000, Skoleg. 2. R A Petersen, 1,000, Frederiksg. 18. V Petersen, 5,000, Frederiksg. 18. E Schwanenflügel, 4,000, Albanigade 15.

Auktionholder. J G Hansen, 12,000, Klingenberg 16 (se Annonceafd.).

Aviser. Fyens Stiftstidende, Udg. og Red. Etatsr. J C Dreyer, Vesterg. 25, Konjortid 7—8. Fyens Tidende, udg. af et Selskab, ansvarh. Red. Jørgen Pedersen, Nørreg. 20, Kontortid 8—11 $\frac{1}{2}$ og 1—5 $\frac{1}{2}$.

Bagere. 1. Hvedebrødsbagere. Th Andersen, 3,000, Nørrebro 3. K H Brandt, 5,000, Vesterg. 16. J Bugge, 2,200, Nørreg. 28. H Christensen, 1,200, Thorsg. 21. R Hansen, 4,500, Overg. 59. Henriksen, 1,200, Frederiksg. 11. K P Jensen, 3,000, Nørrebro 11. J Jørgensen, 2,000, Vesterbro 2. M C Jørgensen, 1,800, Albanig. 44. L. C. Larsen, 2,00, Sønderg. 14. L C Løndahl, 6,500, Vesterg. 82. C J Michelsen, 4,000, Kongensg. 24. A Nielsen, 2,000, Overg. 28. C Petersen, 3,500, Nørreg. 27. C A Quentin, 1,000, Nørreg. 65. F Rieke, 1,200, Heden 158. J Schjær, 14,000, Overg. 4. A. Zinglersen, 3,000, Kongensg. 5. 2. Rugbrødsbagere. O Absalonsen, Frederiksg. 64. A Andersen, 1,000 Sønderg. 12. J Andersen, 1,800, Nederg. 17. M Andersen, 1,000, Nørrebro 6. P Andersen, 1,000, Østerg. 4. A Christensen, 1,000, Sortebrødrestr. 4. R Christiansen, 1,500, Heden

Direktion for Danmark: Vimmelskiftet 47, Kjøbenhavn.

36. E P Clausen, 2,800, Nørreg. 81. H Jens Hansen, 900, Benzonsg. 15. H P Hansen, 1,000, Vindeg. 8. L Hansen, 3,000, St. Jørgensg. 16. N Hansen, St. Jørgens Forstad 17. R Hansen, 2,600, Ramsherred 2. R Hansen, Thorsg. 25. C H Hoff, 3,000, Nørrebro 82. F Jensen, Pjentedamsg. 9. H P Jensen, 1,800, Paaskestr. 6. V R Jensen, 1,000, Pogestr. 29. K Johannessen, 1,400, Tværg. 12. L Jørgensen, 1,200, St. Knudsg. 4. M Jørgensen, 3,800, Sønderg. 2. N Jørgensen, 1,200, Frederiksg. 12. J. C Larsen, 800, Vesterbro 10. P J Larsen, 1,200, St. Knudsg. 9. J Madsen, 1,000, Grønneg. 18. R Madsen, 2,000, Kongensg. 30. H C Nielsen, 1,000, Nørrebro 71. J Nielsen, Vesterbro 53. L Nielsen, 1,000, Vesterbro 66. Odense Brødfabrik, Kingosg. K Petersen, 2,000, Gravene 11. C Poulsen, 800, Mellemstr. 4. J Rasmussen, 5,000, Graabrødrestr. 3. P Rasmussen, 1,200, Albanig. 56. P Sørensen, 1,200, Vindeg. 71.
- Bandagister.** C Haug, 2,500, Vesterg. 42. J Kaiser, 2,000, Overg. 21.
- Billedhuggere.** C Andersen, 6,000, Vesterg. 89. Chr Carlsen, 1,000, Vesterg. 75. M J Larsen, 1,500, Vesterg. 102. E Nielsen, 1,200, Vesterg. 82.
- Billedskærere.** C O Ernlund, 900, Thorsg. 31. E S Mørck, 2,400, Sortebrødretorv 12.
- Blikkenslagere.** C F Albrecht, 1,000, Vindeg. 102. Baggesen, 700, Dannebrogsg. 28. H A Andersen, 2,000, Nørreg. 55. J Frost jun, 2,800, Nørreg. 13. V Frost, 3,000, Vesterg. 58 (se *Announceafd.*). J A Handwerk, 2,000, Overg. 37. H L Jensen, 800, Frederiksg. 9. H Kiessling, 2,500, Vesterg. 61. O C Knudsen, 2,800, Overg. 29. C Meisner, 2,000, Vesterg. 47. J H Pohlmann, 1,800, Vesterg. 74. C H W Plantener, 1,500, Kongensg. 30. J A Probst, 800, Nørreg. 24. D Waldstrøm, 1,200, Brog. 2. M F Wassilefsky, 5,400, Vesterg. 19. A C Wassilefsky, 2,000, Vesterg. 84.
- Bogbindere.** H Baltzer, 800, Pogestr. 10. J A Flensborg, 4,000, Vesterg. 27. L P From, 4,000, Vesterg. 81. C F Fuhrmann, 1,000, Vesterg. 17. J Hansen, 800, Overg. 42. R Hansen, 4,500, Flakhaven 1. C Milo, 18,000, Vesterg. 43. C Neumann, 1000, Vindegade 1. Carl Nielsen, 1,200, Vesterg. 52. Algreen Petersen, 1,300, Nørreg. 35. A P Petersen, 1,200, Klingenberg 4. C Schmidt, 800, Pogestr. 14. C H. Torp, 5,500, Overg. 27.
- Bogtrykkere.** J C Dreyer, 42,000, Vesterg. 25. C Milo, 18,000, Vesterg. 43. Fr. Thillerup, 3,500, Nørreg. 20. C Tiedje, 1,000, Klingenberg 15.
- Brolæggere og Stenhuggere.** N C Johansen, 4,000, Tolderlundsvvej 9. H Jørgensen, 3,000, Pjentedamsg. 47.
- Bryggere.** „Albani Bryggeri“, Tværg. 19. K Andersen, 3,000, Vesterbro 60. C H Hoff, 3,000, Nørrebro 82. H Haugsted, 9,000, Nørreg. 45. C K Holm, 4,000, Overg. 65. P Jørgensens Sønner, 20,000, Nørreg. 58. Bryggeriet „Odense“, Holsedore 23. Chr Sabro, 2,500, Vesterg. 80. Th Schiøttz, 45,000, Tværg. 19.
- Brændeovnsbrændere.** J G Andersen, 7,500, Nederg. 9. Christophersen & Ko., 7,600, Overg. 60. L F Folehave, 2,500, Nørreg. 49. R T Frydendahl, 3,800, Nederg. 39. H Hansen-Breed, 2,800, Vesterbro 9. L Hansen, 4,000, Vesterg. 68. H C Jacobsen, 2,500, Pogestr. 16. J Jørgensen, 5,000, Vesterg. 37. P Jørgensens Sønner, 20,000, Nørreg. 58 (se *Announceafd.*). P Knudsen, 3,500, Vesterbro 45. R Larsen, 5,000, St. Jørgensg. 12. R Nielsen, 5,000, Vesterg. 88. A Olsen, 2,000, Vesterg. 11. J P Olsen, 3,000, Nørreg. 62. Th Pagh, 7,000, Overg. 26. H P Pedersen, 4,000, Albanitorv 9. D C Petersen, 5,000, Sønderg. 40. H Rasmussen, 1,500, Vesterbro 23. L Rasmussen, 4,300, Overg. 43. O Rasmussen, 2,500, Pogestr. 30.
- Brøndborer.** Maskinfabr. M Knudsen, 2,000, Pjentedamsg. 4 (se *Announceafd.*).
- Bundtmagere.** L Andersen, 4,000, Nørreg. 21. F C Bindsløv, 2,000, Kongensg. 4. C Jentzsch, 4,000, Vesterg. 24. Edv Jørgensen, 1,500, Hans Jensensstr. 25. J Rasmussen, 4,000, Vesterg. 21. M Moritzen, 2,300, Vesterg. 40.
- Bødkere.** H C Frahm, 1,200, Adelg. 7. A Grønholdt, 1,400, Nørrebro 22. A C Grønholdt, 800, Vesterg. 100. H J Hansen, 800, Pogestr. 22. N P Jespersen, 1,000, Ramsherred 3. P R Lehn, 1,200, St. Gjertrudsstr. 10. J Madsen, 1,000, Heden 84. J P Marcussen, 1,000, Frederiksg. 9. C F Michelsen, 900, Gravene 15. C Midskov, 800, Overg. 42. F Mikkelsen, 1,000, Nørreg. 81. F P Moldrup, 700, Mellemstr. 5. N P Nielsen, 1,000, Østre Stationsvei 7. H Petersen, 1,000, Frederiksg. 47—49. St. Petersen, 600, Frederiksg. 47—49. N C Rasmussen, 1,600, Overstr. 8. R Rasmussen, 3,000, Frederiksg. 1.
- Børstenbindere.** P A Bjelke, 1,000, Overg. 29. Ivers Enke, 500, Overg. 27. N Jørgensen, 2,300, St. Graabrødrestr. 7. „Odense Gadekostefabrik“, A M W Bencke, 3,500, Vesterg. 71. S. Sohn, 700, Kongensg. 17. N Sørensen, 600, Kongensg. 49.
- Bøssmagere.** Bjørnsen, 800, Thorsg. 14. L Hansen, 800, Vindeg. 48. R C Hansen, 1,600, Nørreg. 30. C L Nielsen, 900, Vindeg. 20.
- Dampmøllere.** Odense Dampmølle (se Firma-Registret).
- Dentist.** A Sørensen, 700, St. Graabrødrestr. 3.
- Drejere** (herunder ogsaa Kunstdrejere). W O K Assam, 1500, Vesterg. 36. H P

Livsforsikringselskabet New-York,

Christiansen, 1,200, Kongensg. 2. H V Clausen, 1,000, Brog. 8. N Dupont, 800, Nederg. 26. F V Eriksen, 1,400, Nørreg. 83. C C Hansen, 800, Nørreg. 42. H F Hansen, 1,000, Nørreg. 63. L N Holm, 900, Kongensg. 52. J F Iversen, 800, Nederg. 6. C F Jørgensen, 1,200, Nørreg. 16. S H Lind jun., 700, Klingenberg 16. L S Lind, 1,200, Klarag. 8. M Rolandsen, 800, Grønneg. 11. P C Steinfelt, 2,000, Vesterg. 74.

Eddikebrygger. Joh Clausen, 4,000, Vesterg. 40.

Fabrikanter. Baandfabr. P Rosengaard, 3,500, Kongensg. 36. Blækfabr. N N Blumensaadt, Nederg. 25. G Lotze, Løveapotheket, 58,000, Overg. 8. W Løngreen, 11,000, Nederg. 33. Blæsebælgfabr. Dindler, 600, St. Graabrødrestr. 8. Bomulds- og Linnedvarefabr. Lor. Bierfreund, 25,000, Vindeg. 133. C Mogensen, 12,000, Vindeg. Dampvæveri, Chokoladefabr. Brødrene Tychsens Etabl. for Konfekturner, Overg. 46 (se **Annonceafd.**). J L Christensen & Ko., 3,500, Vesterg. 17. Drivremmefabr. P Roulund, 5,000, Sortebrødretorv 19 & 21 (se **Annonceafd.**). Galvaniseringsfabr. Augustinus, 2,500, Gravene 4. Dindler, 600, St. Graabrødrestr. 8. Gjærfabr. F. Christophersen & Ko., 7,600, Overg. 60. Jernstøbere. M P Allerup, 18,000, Heden 2. K G Brandt, 6,000, Nørrebro 43. H & Kv Rasmussen, 12,000, Frederiksg. 43. E E Svendsen (Fabriken „Phönix“), 9,000, Ramsherred 27. F M J Meibom, 2,000, Vesterbro 80. Kalkbrændere. L Bang, 4,500, Kongensg. 58. P M Hansen, 1,200, Kalvejen 18. Odense Kalkværk, Nørrebro 122. J A Rasmussen, 3,000, Nyborg Landevej 18. Kautschukstempelfabr. J B Grönwald, 1,000, Dronningensg. 20. Klokkestøbere. P Høffner, 1,000, Kongensg. 24. G Schjerbeck, 1,200, Kongensg. 14. Klædefabr. M V Brandt, 13,500, Vesterg. 73. S C Brandt, 13,500, Klingenberg 16. S Hempel, 6,500, Klingenberg 16. Munkemølles Klædefabr., Munkemølleg. 20. C V Osterhammel, 1,500, Sønderg. 5. Malervarefabr. Brødrene Andersen, 1,200, Albanitorv 12. J G Döllner, 3,500, Nørreg. 14. Emil Hansen, 1,700, Overg. 24. J L Harboe, 8000, Overg. 7. L N Hvidberg, 2,000, Nørreg. 11. W Løngreen, 11,000, Nederg. 33. W Petersen, 3,500, Kongensg. 15. Th M Thomsen, 3,000, Kongensg. 12. Maskinfabr.: M P Allerup, 18,000, Heden 2. J C Friis, 2,500, Vesterg. 19. Hansen & Meibom, 3,500, Vesterbro 80. E E Svendsen, (Fabriken „Phönix“), 9,000, Ramsherred 27. M Knudsen, 2,000, Pjentedamsg. 2 (se **Annonceafd.**). Maskinspindere og Maskinvævere. W Andersen, 6,500, Vesterg. 49. N J V Clausen, 9,000, Nørreg. 56. C

E Grundtmann, 1,700, Overg. 47. S Hempel, 6,500, Klingenberg 16. J C Jensen, 1,200, Klingenberg 16. Odense Trikotagefabrik, S E O Flamand, 5,000, Kongensg. 25. L L Møller, 1,400, Vesterg. 100. J H Theede, 2,200, Vindeg. 20. Metalstøber. G. Schjerbeck, 1,200, Kongensg. 8. Mineralvandsfabr. Mineralvandsfabr. St. Knud, K C Hansen, 2,500, Vesterg. 28. Mineralvandsfabr. Karolinekilde, F Hviid-Petersen, 5,000, Overg. 9. Mineralvandsfabr., St. Hanskilde, Cand. pharm. L Warming, 2,500, Nørreg. 45. Odense Mineralvandsfabr., J Krarup, 3,000, Albanitorv 5. Møllestensfabr. J M Fogt, 2,000, Vestre Stationsvej 38. Nysølvfabr. P O Grønning, 4,000, Vesterg. 36. Olieraffineri. Odense Oliemølle, Overg. 58. Papirposefabr. Marius Madsen, 31,000, Vesterg. 57. Parfumefabr. G Lotze, Løveapotheket, 58,000, Overg. 8. Parfumerie Centrale Nicolas, N N Blumensaadt, 7,000, Nederg. 25. Persiennefabr. J L Harboe, 8,000, Overg. 7. S Jensen, 1,200, Kongensg. 13. H P Petersen, 1,200, Pogestr. 9. Pianofortefabr. Hornung & Møller, Kongensg. 17. Rullegardinsfabr. J L Harboe, 8,000, Overg. 7. Saltraffineri. P Roulund, 5,000, Sortebrødretorv 19 & 21 (se **Annonceafd.**). Savværker. „Odense Savmølle“, Ruggaards Landevej. „Nørrebroes Dampsavskæreri“, Nørrebro 49. Sennopsfabr. J G Döllner, 3,500, Nørreg. 14. P J Rømer, 800, Pogestr. 12. Skindklædefabr. Joh Weimann, 5,500, Vesterg. 6. Spaankurvefabr. „Nørrebroes Dampsavskæreri“, Nørrebro 49. Sprøjtefabr. C F Meisner, 2,000, Vesterg. 47. M F Wassilefsky, 5,400, Vesterg. 19. Straahattefabr. V Bang, 1,000, Vesterg. 28. J F Frederiksen, O C Caspersohn, 8,000, Fiskertorvet 2. Sukkerkøgeri. Sukkerkøgeriet Odense, Middelfart Landevej 40. Sukkerwarefabr. Brødrene Tychsens Etabl. for Konfekturner, Overg. 46. J F Ernst, 1,200, Vesterg. 78. „Fabriken Odin“, J Hansen, 800, Nørreg. 65. „Fabriken Royal“, S F Ernst, 1,200, Middelfart Landevej. Symaskinefabr. H Demant, 7,000, Kongensg. 57. C F Knudsen, 4,500, Kongensg. 43. L Joh Larsen, 1,200, Kongensg. 7. E G Nielsen, 2,000, Kongensg. 43. Sæbefabr. N N Blumensaadt, Nederg. 25. Overgades Sæbesyderi og Odense Oliemølle, Overg. 58. Tapetfabr. J L Harboe, 8,000, Overg. 7. Teglbriander. L E Schnakenburg, 5,000, St. Jørgens Forstad 51. Tobaks- og Cigarfabr. C M A Albers, 1,200, St. Jørgensg. 35. J Gravenhorst, 4,000, Vesterg. 43. Brdr. Hansen, 1,200, Vesterg. 92. „A Jensen“, F W Jensen, 8,000, Overg. 20. J P Jensen, 3,000, Vesterg. 7. F A Leidecker, 1,200, Overg. 28. H Nielsen, 17,000, Brog.

Direktion for Danmark: Vimmelskiftet 47, Kjøbenhavn.

6. E A Nissen, 1,000, Overg. 9. E P Stokkebye, 4,000, Fiskertorvet 1. N Sørring, 8,000, Vesterg. 13. A N Windel, 6,200, Nørreg. 31. Trikotagefabr. W J Bock, 2,300, Overg. 59. Odense Trikotagefabrik., O Flamand, 5,000, Kongensg. 25. Vafabr. P V Hansen, 1,200, Klarag. 9. Worsøe, 1,000, Thorsg. 19. Vognfabr. E Born, 1,000, Frederiksg. 11. K Caspersen, 900, Skulkenborg 25. K V Christensen, 1,000, Nederg. 28. E Gjedde, 3,500, Nederg. 30. R J Jensen, 3,000, Vesterbro 29. C Larsen, 2,000, Ovenstr. 4. M Nielsen (Børnevogne), 2,000, Kongensg. 11. J Petersen, 1,800, Vesterbro 11. P Petersen, 3,200, Nørrebro 4. Vægtfabr. C Andersen jun. 4,000, Nederg. 10. F Knudsen, 2,000, Østre Stationsvej 15. H J Sørensen, 2,500, Nørreg. 53. Værktøjsfabr. J Irmiler, 800, Nyborg Landevej 97. Æskefabr. Hagen & Sivertsen, Nederg. 21. C Mortensen, 1,500, Overg. 62.

Fajanceovnbygger. W Rønnow, 1,500, Vesterg. 98.

Farvere. J Bagger, 1,000, Vesterg. 82. M Bjerre, 1,000, Klarag. 38. N J V Clausen, 9,000, Nørreg. 56. C J Davidsen, 2,000, Nederg. 13. H Hjerminde, 1,000, Nederg. 40. B Hvalsøe, 2,500, Overg. 45. S Jørgensen, Silkefarver, 1,000, Ramsherred 14. J F Larsen, 1,500, Vesterg. 69. J Lund, 800, Overg. 52. L L Møller, 1,400, Vesterg. 100. C C Østerbye, 3,500, Vesterg. 76.

Filehugger. A Schandorf, 2,000, Graabrødreplads 3.

Fotografer. H Bøgh, 2,500, Vesterg. 52. L Dinesen, 3,500, Overg. 11. H Hansen, 4,000, Vesterg. 28. N Hansen, 1,200, Nørreg. 21. P G Jacobsen, 7,000, Flakhaven 1. P Møller, 1,200, Vesterg. 60. W B Wils, 1,200, Vesterg. 17. J Zehngraf, 1,000, Vesterg. 34.

Forgyldere. J F Grønbech, 800, Nørreg. 51. N Hansen, 4,000, Nørreg. 37.

Frisører. C J Hansen, Hoffrisør, 900, Overg. 25. G Stahl, 800, Vesterg. 42. Brødr. Steinbeck, 2,500, Flakhaven 1.

Fæstemand. C la Motte From, 1200, Frederiksg. 61.

Gartnere. Handels- og Blomstergartnere. H C Bredsted, 6,000, Vindeg. 51 (se Annonceafd.). C Dæhnfeldt, 2,000, Vesterg. 40. L Dæhnfeldt, 3,000, Vesterg. 85. J Hansen, 900, Alleg. 25. Holmehave, 1,000, Vindeg. 34. Georg Ibsen, 3,000, Tolderlundvej 50. R Johansen, 1,500, Absalonsg. 9. H M Jørgensen, 1,800, Kirkegaardsalen 17. J Jørgensen, 800, Munkemøllestr. 6. P Jørgensen, 800, Alleg. 71. C Meiborg, 1,000, Hans Jensensstr. 32. H P Müller, 2,400, Nyborg Landevej 1. Chr Olsen, 4,000, Vesterbro 48. R Olsen, 5,000, Nyborg Landevej 55. A Petersen, 3,500,

Albanig. 43. C F Petersen, 800, Albanig. 67. H Poulsen, 1,000, Nyborg Landevej 71. N P Rasmussen, 7,000, Kirkegaardsalen 31, Rosengård, 900, Frederiksg. 53. L N Stapel, 3,000, Nørreg. 36. J C Sørensen, 1,200, Nørrebro 7.

Garvere. P Baumgarten, Skibhusvej. E Clemmensen, 1,200, Heden 50. V Dreyer, 3,500, Gravene 6. S Holst, 8,000, Klarag. 3. S Jensen, 2,000, Nyborg Landevej 6. N H Jørgensen, 1,400, Heden 198. J P Jørgensen, 1,600, Heden 208. J P M Krøll, 1,500, Heden 150. Mikkelsen, 1,500, St. Jørgens Forstad 48. C Petersen, 1,000, Nørrebro 86. H P Petersen, 1,500, Hunderrupg. 50. F V Petersen, 1,000, Heden 128. J Rasmussen, 2,500, Nyborg Landevej 14. H C Roe, 1,900, Vesterbro 3. Brødrene Serve, 3,600, Sortebrødretorv 22. L D Serve, 1,400, Heden 10. J Storjohan, 900, Heden 174. F K Sørensen, 1,200, Nyborg Landevej 8. H G Wolther, 600, Heden 80.

Gas- og Vandmestre. H Christensen, 3,000, Gravene 13. A C Friis, 2,500, Vesterg. 19. R Knudsen, 2,500, Kjøntedamsg. 4. P C F Linde, 2,000, Kronprindsensg. 52. N C Nielsen, 2,000, St. Graabrødrestr. 2.

Gibser. A Jørgensen, 1,000, Kongensg. 34.

Gjæstgivere. M M Brandkjær, 1,200, Vesterbro 67. F Christiansen, 1,000, Vesterbro 65. R Dichmann, 1,500, Nørrebro 3, Jernbanehotellet. Hansen & Søn, 3,000, Overg. 56, Hotel Postgaarden. C N Hansen, 1,500, Grønneq. 29. H H Hansen, 1,500, Sortebrødretorv 13. N J Hansen, 3,500, Vesterg. 64. H Larsen, 2,500, Fiskertorvet 6. J Larsen, 2,000, Frue Kirkestr. 3. J Larsen, 4,500, Nørreg. 20. H P F Leth, 1,000, Skoleg. 2. C G F de Lony, 7,000, Vesterg. 64, Hotel Sct. Knud (se Annonceafd.). J Madsen, 5,000, Kongensg. 51. J Nielsen, 1,000, Klingenberg 14. J Nielsen, 1,200, Albanitorv 2. L P Nielsen, 1,500, Kongensg. 13, Nielsens Hotel. C Pedersen, 1,000, Nørreg. 64. P Rasmussen, 1,000, Kongensg. 3. P B Sørensen, 1,000, Vesterg. 53. R Sørensen, 1,000, St. Knuds Kirkestr. 2. J B Torp, 2,000, Vesterbro 35. C Valentins Enke, 16,000, Overg. 1, Brockmanns Hotel.

Gjørtlere. P O Grønning, 4,000, Vesterg. 36. J V Hansen, 1,000, Nørreg. 53. P Høffner, 1,000, Kongensg. 24. A Lorentzen, 3,800, Vesterg. 22. G Schjerbeck, 1,200, Kongensg. 14. J Sørensen, 1,000, Nederg. 7.

Glarmestre. F C C Brodersen, 800, Kongensg. 49. F M Grønning, 1,200, St. Graabrødrestr. 16. N Hansen, 4,000, Nørreg. 37. E Iversen, 1,000, Østre Stationsvej 13. Jul lversen, 1,500, Overg. 6. H J Jørgensen, 800, Vesterg. 84. H T Lykkedahl, 1,600, Nederg.

Livsforsikringselskabet New-York,

4. F Nielsen, 1,000, Tværg. 6. J Rasmussen, 2,100, Overg. 24.

Gravør. L Th. Hansen, 800, Horsetorvet 8.

Guldmede og Juvelerere. Emil Christensen, 7,000, Vesterg. 14. R A Christophersen, 9,000, Vesterg. 28. L Grønlund, 6,000, Vesterg. 47. O C Møller, 1,000, Overg. 33. F V Olsen, 2,000, Vesterg. 46.

Handlende. Gross. L Andersen, Kul, 8,000, Nørrebro 47. P Baumgarten, Huder og Skind, Albanitorv 8. E F Esmann, Korn og Smør, 20,000, Nørrebro 54. Esmann & Co., Korn og Foderstoffer, 10,500, Nørreg. 79. Chr Faber, Kalonialv., 20,000, Vestre Stationsvej 6. E Gædeken, Kolonialvarer, 6,000, Vesterg. 7. J F Hansen, Tømmer og Trælast, 4,000, Hj. af Odinsg. og Thorsg. R Holbeck & Søn, Kul, Jern og Porcelæn, 13,000, Nørreg. 69. CF & P Jensen, Porcelæn, Tømmer og Trælast, 12,000, Overg. 14. V Jensen, Kolonialvarer, 7,000, Vestre Stationsvej 6. Wilh Maegaard, Korn, Tømmer og Trælast, 14,000, Frederiksg. 2 og 4. C H Mogensen, Tvist- og Bomuldstøjer, 12,000, Vindeg. 18. Elias B Muus, Korn, Tømmer og Trælast, 18,000, Frederiksg. 2 og 4. Carl Nielsen, Frø- og Foderstoffer, 1,500, Overg. 26. A C Pedersen, Tømmer og Trælast, 12,000, Nørreg. 79. M Rasmussen, Bundtmagervarer, 4,000, Vesterg. 31. A Sachs, Olie- og Foderstoffer, 3,000, Nørreg. 16. Brødrene Schnakenburg, Korn og Tømmer, 14,000, Vesterg. 35. J J Stokkebye, Kul, 8,000, Nørreg. 29. Th Thrane, Jern og Kul, 14,000, Overg. 32. P M Waidtløw, Korn og Kolonialvarer, 9,000. Kolonial- og Urtekramh. A Andersen, 2,000, Hjallesevej 11. J F Andersen, 3,200, Vesterg. 67. J G Andersen, 7,500, Nederg. 9. Sev Andersen, Chr Anderschous Eftf., 1,600, Vesterg. 1. L Bang, 7,500, Kongsg. 58. P K Bang, 4,500, Vesterg. 49. P Bendixen, 3,200, Frederiksg. 23. A Christiansen, 5,000, Nørreg. 29. H F Christiansen, 1,800, Frederiksg. 19. N Christiansen, 3,000, Vesterg. 94. C Christophersen, 5,000, Vesterg. 86. C N Clausen, 4,000, Nederg. 19. Carl Eiby, 3,200, Kongsg. 28. H J Fabricius, 1,500, Thorsg. 19. H Frederiksen, 1,500, Nørreg. 47. R T Frydendahl, 3,800, Nederg. 37. W Gerlach, 2,500, Albanitorv 15. H C Hansen, 3,200, Heden 32. N Hansen, 4,000, Nørreg. 86. N Chr Hansen, 5,000, Overg. 38. A Hardt, 1,600, Kongsg. 21. Jul Holm, 3,000, Vesterg. 43. Soph Holm, 3,500, Vesterg. 20. C J Høegh, 1,500, Thorsg. 3. P V Højer, 1,400, Vesterbro 58. M Jensen, 2,500, Vesterg. 35. N Jørgensen, 2,500, Nørreg. 25. P Jørgensens Sønner, 20,000 (se **Annoncerf.**), Nørreg. 58. J F Knutzen, 5,000, Overg.

14. F A Küster, 5,000, Overg. 60. S Kähne, 2,200, Albanig. 7. S C Lange, 6,000, Vesterg. 69. P J Larsen, 1,200, Heden 40. Cl Limkilde, 4,000, Vesterg. 101. L Lorentzen, 5,000, Overg. 41. Wilh R Maegaard, 14,000, Frederiksg. 2. Jørgen Madsen, 2,700, Sønderg. 32. A CP Møller, 1,500, Nørreg. 28. A Vilh. Nielsen, 3,000, Sønderg. 7. N C Nielsen, 2,000, Thorsg. 38. R Nielsen, 5,000, Vesterg. 90. Th Pagh, 7,000, Overg. 26. P C Petersen, 4,000, Nørreg. 79. Jul Petersen, 6,000, Vesterg. 30. Kingo Petersen, 4,000, Overg. 55. Chr Petersen junr., 4,000, Vesterg. 102. Chr Petersen, 5,000, Vesterg. 2 (Skomagistr.). F F Petersen, 3,500, Nørreg. 89. N Petersen, 1,500, Klingenberg 11. Brødr. Petersen, 5,000, Vesterg. 39. P H Petersen, 1,500, Nørreg. 11. L Chr Poulsen, 3,000, Overg. 13. P Preisler, 7,000, Vesterg. 72. C Rasmussen, 3,000, Frederiksg. 38. H P Rasmussen, 1,500, St. Knudsg. 10. Sev Rode, 3,000, Nørreg. 54. Ingvard Sand, 4,500, Vesterg. 96. Johs W Schrøder, 6,000, Nørreg. 41. F Simonsen, 3,000, Nørrebro 77. J Steffensen, 4,000, Albanitorv 13. „St. Jørgensgades Kolonialhandel“, 2,000, St. Jørgensg. 12. S Svendsen, 2,500, Nørrebro 45. H J Sørensen, 1,500, Vesterbro 7. S C Sørensen, 3,500, Vesterg. 59. C A Thorvaldsen, 2,200, Nørreg. 95. J J Thyboe, 2,500, Overg. 18. G S Ulrich, 1,400, Olaf Ryesg. 8. Johs Valeur, 6,000, Vesterg. 61. H Waidtløw, 2,000, Vesterbro 72. Peter M Waidtløw, 9,000, Nørrebro 1. J P A Wodskou, P A Møllmanns Eftf., 1,800, Vesterg. 41. F Østergaard, 2,500, Fiskertorvet 12. Materialister. Julius Holm, 3,000, Vesterg. 43. Fiskertorvets Drogue- og Materialh., G Lotze, 58,000, Fiskertorvet 9. Chr Starup, 3,000, Flakhaven 1. Johs Valeur, 6,000, Vesterg. 61. Korn- og Produkth. C Andersen junr., 3,000, Sønderg. 7. J F Andersen, 3,200, Vesterg. 67. J G Andersen, 7,500, Nederg. 7. L Bang, 4,500, Kongsg. 58. E Brandt, 7,500, Vesterg. 72. A Christiansen, 5,000, Nørreg. 29. C Christophersen, 5,000, Vesterg. 86. C N Clausen, 4,000, Nederg. 19. R T Frydendahl, 3,800, Nederg. 37. P Jørgensens Sønner, 20,000 (se **Annoncerf.**), Nederg. 58. F Knutzen, 5,000, Overg. 14. F A Küster, 5,000, Overg. 60. S C Lange, 6,000, Vesterg. 69. Wilh R Maegaard, 14,000, Frederiksg. 2 og 4. A Vilh Nielsen, 3,000, Sønderg. 7. R Nielsen, 5,000, Vesterg. 90. Th Pagh, 7,000, Overg. 26. Chr Petersen junr., 4,000, Vesterg. 102. P Preisler, 10,000, Vesterg. 72. Sev Rode, 5,000, Nørreg. 54. Ingvard Sand, 4,500, Vesterg. 96. Brødr. Schnakenburg, 14,000, Vesterg. 35. J W Schrøder, 6,000, Nørreg. 41. P

Direktion for Danmark: Vimmelskaflet 47, Kjøbenhavn.

M Waidtløw, 9,000, Nørrebro 1. Tømmerh. J G Andersen, 7,500, Nederg. 9. J F Hansen, 4,000, Hj. af Thorsg. og Odinsg. C F & P Jensen, 12,000, Overg. 14. Wilh. R Maegaard, 14,000, Frederiksg. 2 og 4. J V Nielsen, 10,000, Vesterg. 96. A C Pedersen, 12,000, Nørreg. 79. P Preisler, 10,000, Vesterg. 72. Sev Rode, 5,000, Nørreg. 54. Brødr. Schnakenburg, 14,000, Vesterg. 35. Bog- og Papirh. Th Gundestrup, 4,000, Vesterg. 11. R Hansen, 4,500, Flakhaven 1. Hempelske Bogh., Helm Petersen og J A Flensborg, 19,000, Vesterg. 27. V Larsen, 6,000, Vesterg. 38. Miloske Bogh., Chr Milo, 18,000, Vesterg. 43. Marius Madsen, 31,000, Vesterg. 57. Manufakturh. Chr Andersen, 7,000, Vesterg. 37. W Andersen, 6,500, Vesterg. 49. Brødr. Baumgarten, 8,000, Vesterg. 32. Ignatz Breum, 9,500, Vesterg. 59. P Breum & Ko., 6,000, Vesterg. 51. C M Brøndum. Hoffgaards Eftf., 2,000, Overg. 7. C C la Cour, 8,000, Vesterg. 15. Carl Eriksen, 2,500, Vesterg. 17. Chr Hansen, 6,000, Fiskertorvet 5. C L Hansen, 4,500, Overg. 14. Lauritz Hansen, 13,000, Fiskertorvet 9. Sev Hansen, 10,000, Vesterg. 4. Sophus Hansen, 2,500, Overg. 9. Hansen & Frydendahl, 2,500, Fiskertorvet 12. L Hansenmeyer, 2,800, Vesterg. 25. S C Haible, 3,200, Overg. 3. Hjorth & Thomsen, 18,000, Vesterg. 48. O Hjorth, 3,200, Vesterg. 52. A C Holck, 3,200, Vesterg. 34. Chr Høygaard, 2,000, Overg. 10. D Michelsen, 6,000, Vesterg. 3. C O A P Lange, 2,000, Vesterg. 49. Munke Mølles Klædefabriks Udsalg, Munkemøllergade 24. Chr A Møller, 2,000, Vesterg. 75. Jørgen Nielsen & Ko., 4,000, Vesterg. 19. V Nielsen, 4,500, Vesterg. 56. Chr J Nielsen, 4,000, Nørreg. 39. N J Nielsen, 3,000, Vesterg. 63. Jens Nielsen, 7,000, Vesterg. 1. C Nielsen & Ko., Overg. 56. A Petersen, 8,500, Vesterg. 41. V E Rundin, 6,000, Vesterg. 2. P Schmidt, 3,200, Kongensg. 1. P Sieburg, 6,500, Vesterg. 45. Viggo Spøhr, 6,600, Vesterg. 44. G Tychsen, 5,000, Vesterg. 15. Joh Weimann, 5,500, Vesterg. 6. Wessel & Vett, Vesterg. 6. E A West, L B Jørgensens Eftf., 5,000, Vesterg. 33. Carl Winther, 4,000, Nørreg. 79. Herreekviperingsh. S Falck, 3,500, Nørreg. 40. Hansen & Frydendahl, 2,500, Fiskertorvet 12. Jens C Jensen, 2,200, Vesterg. 77. Henr Jørgensen, 7,000, Vesterg. 53. Th Kjerulff, 5,000, Vesterg. 21. A M Nielsen, 3,000, Frederiksg. 17. J Chr Nielsen, 5,000, Vesterbro 4. Jens Nielsen, 7,000, Vesterg. 1. W M Nielsen, 5,000, Nørreg. 52. Isenkr. H C Andersen, 4,500, Fiskertorvet 9. C Alstrøm, Joh. Chr Petersens Eftf., 6,500, Overg. 16. G Henningsen, 8,500, Vesterg. 9. H Larsen, Firma, 11,000, Vesterg. 21. N P Nielsen, 3,000, Vesterg. 59. S Poulsen & Ko., 2,000, Overg. 7. G Sillo, 2,000, Vesterg. 65. Wilh Stahnke, 5,000, Vesterg. 63. Th Thrane, 14,000, Overg. 32. C Østergaard, 3,000, Vesterg. 5. Glas- og Porcelæns. Rasm Holbeck & Søn, 13,000, Nørreg. 69. Harald Limkilde, 2,000, Vesterg. 33. A Schütten & Ko., 6,000, Vesterg. 28. Ludv Weber, 1,200, Sønderg. 3. Vinh. F V Hey, 15,000, Vesterg. 12. Niels Jensen & Ko., 32,000, Overg. 12. C Meyling, 5,500, Klareg. 5. N C Rasmussen, 8,500, Vesterg. 63. Ingvard Sand, 4,500, Vesterg. 96. Brødr. Schiøtz, 5,500, Vesterg. 55. Læderh. R Baumgarten, 4,200, Overg. 15. F Bohr, 5,000, Nørreg. 20. L M Ditmann, 2,400, Kongensg. 20. Viggo Dreyer, 3,500, Gravene 6. Holst, 8,000, Klareg. 3. J Petersen, 1,000, Vesterg. 10. N L Serve, 2,200, St. Annag. 4. A P Sørensen, 1,500, Nørreg. 71. J L M Wolddiderich, 2,000, Skoleg. 2. Farveh. Brødr Andersen, 1,200, Albanitorv 12. J G Døllner, 3,500, Nørreg. 14. Emil Hansen, 1,700, Overg. 24. J L Harboe, 8,000, Overg. 7. L N Hvidberg, 2,000, Nørreg. 11. W Løngreen, 10,000, Nederg. 33. W Petersen, 3,500, Kongensg. 15. Th M Thomsen, 3,000, Kongensg. 12. Kniplingsh. P R Christoffersen, 6,200, Kongensg. 23. Broderih. Andersen & Madsen, 2,000, Vesterg. 62. Cathr Christiansen, 2,000, Vesterg. 5. Petrine Eriksen, 2,000, Nørreg. 11. M Hansen, 1,800, Fiskertorvet 1. L Kofoed, Vesterg. 80. C Springer, 1,600, Fiskertorvet 5. Garn- og Trikotageh. W Andersen, 6,500, Vesterg. 49. Bech, 1,200, Vesterg. 5. O Christiansen, J Erichsens Eftf., 4,000, Overg. 19. Th Franck, 3,500, Vesterg. 54. J C Jensen, 1,200, Klingenberg 16. P Knudsen, 500, Nørreg. 49. C J Lambrethsen, 3,000, Vesterbro 33. C N Nedergaard, 5,000, Nørreg. 22. J Nielsen, 2,000, Overg. 34. Brødr Olesen, 1,500, Vesterg. 52. M A Talleruphus, 3,500, Vesterg. 58. Modeh. K Andersen, 600, Frederiksg. 10. Christine Dinsen, 1,500, Vesterg. 60. H Frederiksen, 1,800, Fiskertorvet 12. L Frederiksen, 1,300, Vesterg. 24. Grøn & Ko., 2,200, Vesterg. 39. M C Hansen, 1,000, Nørrebro 13. Chr Iversen, 2,500, Vesterg. 2. C Jørgensen, 1,000, Vesterg. 2. H C Jørgensen, 1,000, Kongensg. 28. A M Knudsen, 600, Kongensg. 25. Kongensgades Modebazar, Kongensg. 11. H K Madsen, 3,000, Fiskertorvet 2. G M Nielsen, 500, Smedestr. 1. M Petersen, 2,500, Vesterg. 88. Marie Schougaard, 1,600, Vesterg. 32. Galanterih. Duch, 1,000, Nørreg. 19. Duch, 1,000, Vesterg. 67. G Henningsen, 8,500, Vesterg. 9. G Sillo, 2,000, Vesterg. 65. H

Livsforsikringselskabet New-York,

S Sørensen, 1,200, Kongensg. 11. Handelsagenter. J P Andersen, 3,000, Kongensg. 20. H Bach, 1,600, Klareg. 36. A Bech, 1,200, Vindeg. 26. J Bech, 1,200, Vesterbro 7. L Berthelsen, 1,600, Albanig. 41. J O Erichsen, 4,000, Albanig. 15. C Frandzen, 1,500, Albanig. 17. H C Gad, 1,500, Alleg. 92. T Halkjær, 5,000, Kongensg. 68. Paulli Harder, 3,000, Overg. 13. P F Hay, 4,500, Albanitorv 8. H P Holch, 2,000, Vesterg. 58. R Jørgensen, 1,600, Klareg. 36. L A Limkilde, 1,200, Vindeg. 102. H P Møller, 2,500, Skoleg. 1. H F Nielsen, 3,000, Kongensg. 74. P C Nielsen, 5,000, Vesterg. 71. K C Poulsen, 700, Albanig. 9. H P Rasmussen, 1,500, St. Knudsg. 10. H W Riber, 1,200, Olaf Ryesg. 8. H M Topp, 2,000, Kongensg. 27. C F Tychsen, 4,000, Sønderg. 36. A Thærøe, 1,500, Overg. 4. W Tøxen, 800, Kongensg. 21. J E Willesen, 4,500, Vesterg. 86. Legetøjsh. M Busch, 500, Overg. 19. F C Longhi, 2,000, Nederg. 22. J Rasmussen, 800, Grønneg. 21. J Wain, 500, Heden 80. Marskandisere. F Bruun, 800, Kronprindsensg. 14. S E Dreyer, 800, Frue Kirkestr. 13. A M Hansen, Vesterg. 5. F C Hansen, 800, Albanig. 24. O Henriksen, 800, Sortebrødretorv 12. H Jensen, 1,500, Nederg. 2. N Jensen, 900, Overg. 21. P Jørgensen, 800, Vesterbro 43. H Larsen, 800, Kongensg. 9. K Lottes, 900, Nørreg. 33. J Madsen, 1,000, Skulkenborg 31. Naschou (St Petersen), 2,000, Adelg. 2. J Chr Nielsen, 2,000, Ramsherred 16. R Nielsen, 1,500, Overstr. 4. H Petersen, 1,000, Vesterg. 50. J Petersen, 800, Hunderupsg. 13. C Poulsen, 5,000, Nederg. 12. J J Schmidt, 3,500, Munkemøllestr. 3. J A Thiis, Nederg. 8. C Westergaard, Fiskertorvet 8. Møbelh. C Poulsen, 5,000, Nederg. 12. J J Schmidt, 3,500, Munkemøllestr. 10. Melh. J Christensen, 1,600, Frederiksg. 27. P Christensen, 1,400, Munkemøllestr. 8. P E Hansen, 3,500, Nørreg. 34. N M Jacobsen, 1,500, Overg. 31. M Jørgensen, 3,800, Sønderg. 2. H C Petersen, 3,000, Vesterg. 70. A C Sørensen, 1,200, Nørrebro 9. O Waldbjørn, 1,500, Flakhaven 1. Cigar- og Tobaksh. J Gravenhorst, 4,000, Vesterg. 43. A Hansen, 900, Nørreg. 84. Brødr Hansen, 1,200, Vesterg. 92. Hermansen, 1,200, Kongensg. 38. F W Jensen, 8,000, Overg. 20. J P Jensen, 3,000, Vesterg. 7. J P Jørgensen, 1,000, Vesterg. 42. N Jørgensen, 4,200, Vesterbro 1. N Langkilde, 1,000, Vesterg. 58. F A Leiddecker, 1,200, Overg. 28. C Nielsen, 800, Nørreg. 44. H Nielsen, 17,000, Brog. 6. E A Nissen, 1,000, Torvestr. 9. H Roe, 1,200, Vesterbro 25. E Stokkebye, 4,000, Fiskertorvet 1. S J Sørensen, 1,200, Vesterg. 61. J M Thuesen, 1,000, Overg. 36. N Tørring, 8,000, Vesterg. 13. N A Windel, 6,200, Nørreg. 31. Jernh. Rasm Holbeck & Søn, 13,000, Nørreg. 69. Th Thrane, 14,000, Overg. 32. Vestergades Jernforretning, Vesterg. 72. Tapeth. J L Harboe, 8,000, Overg. 7. Marius Madsen, 31,000, Vesterg. 57. V Petersen, 3,500, Kongensg. 15. Trævareh. Fabriken „Bastian“s Lager, Vesterg. 80. L Nielsen, 1,500, Albanitorv 14. Viktualieh. R Bayer, 6,000, Kongensg. 13. Hansen, 700, Kongensg. 5. H Hansen, (Odense Fedevareoplag), 7,500, Overg. 62. L Nielsen (St Jørgensgades Fedevareforretning), 2,000, St. Jørgensg. 1. P Steenberg, 1,800, Vesterbro 19. R Wiingaard, 2,000, Vesterg. 44.

Handskemagere. J C L Beyer, 2,500, Vesterg. 38. L V Gress, 800, Heden 56. J C Grossmann, 2,000, Horset. 8. Longhi, 1,000, Overstr. 4. R Madsen, 1,000, Vesterg. 81. P Madsen, 800, Vesterbro 42. C M T Rex, 800, Kongensg. 28. H P Schmidt, 3,500, Nederg. 15. J H Voss, 1,000, Vesterg. 40. C F J Zilmer, 700, Fredensg. 24.

Hattemagere. A F Bodecker, 1,500, Vesterg. 29. Dorch & Co. 1,000, Vesterg. 4. Joh. B Joost, 2,300, Frue Kirkestr. 15. R Nielsen, 2,200, Vesterg. 26. Nordisk Hattfabrik (N Hansen), 4,000, Nørreg. 37. A H Schwaner, 1,000, Albani Torv 14.

Hestslagtere. P Petersen, 1,200, Nyborg Landev. 64. Mathiesens Enke, 800, St. Jørgensg. 47. A H Woller, 500, Pjentedamsg. 7. O M Woller, 1,000, Kragtsbjergv. 40. J C Woller, 800, Nørrebro 15.

Jernstøbere. (se Fabrikanter).

Instrumentmagere. Mekaniske og kirurgiske. C Haug, 2,500, Vesterg. 42. A Kajser, 2,000, Overg. 21. Musikalske. Hornung & Møller, Kongensg. 17. Lars Jensen, 1,000, Nørrebro 42. C F Larsen, 800, Nørreg. 28. V Larsen, 3,500, Albani Torv 5. Optiske. H Hansen, 2,500, Overg. 30. L Jacobsen, 1,500, Vesterg. 62. H C V Jørgensen, 2,800, Overg. 40. C F Lund, 3,000, Fiskertorvet 5. M C Unserud, 7,300, Fiskertorvet 3.

Kammagere. A E Ernst, 600, Nørreg. 73. C C Haar, 900, St. Gjertrudstr. 5. F Schmidt, 700, Klareg. 4. A F Sohn, 800, Grønneg. 20. M E Sohn, 800, Kongensg. 17.

Kobbersmede. O C Knudsen, 2,800, Overg. 29. C Meisner, 2,000, Vesterg. 47. A C Wassilefsky, 2,000, Vesterg. 84. M F Wassilefsky, 5,400, Vesterg. 19.

Konditorer og Kagebager. C Andersen, 1,300, Overg. 23. K H Brandt, 5,000, Vesterg. 16. R Hansen, 4,500, Overg. 61. K P Jensen, 3,000, Nørrebro 11. J Jørgensen, 2,000, Vesterbro 2. L C Larsen, 2,000,

Direktion for Danmark: Vimmelskaffet 47, Kjøbenhavn.

Sønderg. 14. L C Løndahl, 6,500, Vesterg. 82. C Michelsen, 4,000, Kongensg. 24. A Nielsen, 2,000, Overg. 28. E S Petersen, 1,500, Kongensg. 40. C A Quentin, 1,000, Nørreg. 65. C Rasmussen, 2,000, Theaterstr. 1. J Schjær, 14,000, Overg. 4.

Kurvmagere. C J Jensen, 800, Overg. 27. A Jørgensen, 700, Nederg. 41. P Lange, 1,200, Nørreg. 15. L O Wamberg, 1,200, Sønderg. 3.

Lithografer. Hagen & Sivertsen, Nederg. 21. Viggo Stegmann, 2,000, Kongensg. 8. **Læstekærere.** E Madsen, 1,400, Vindeg. 101. L Madsen, 1,800, Vesterbro 94.

Malere. C O Aagaard, 1,500, Frederiksg. 26. N M Aagaard, 3,500, Tværg. 20. Chr Andersen, 1,000, Nederg. 38. C V Andersen, 1,000, Nederg. 13. H E Andersen, 800, Vesterg. 82. H P Andersen, 800, Thorsg. 23. P Andersen, 800, Overg. 67. J P Ankjær, 1,000, Nørreg. 34. Aug Behrends, 3,500, St. Kirkestr. 13. S E Bondo, 700, St. Annag. 2. H J Christiansen, 2,000, Vesterg. 51. C Claudi, 2,200, Nørreg. 59. S B Eriksen, 1,000, Albanig. 59. J V Gierahn, 3,000, Nederg. 42. R C Gierahn, 3,200, St. Knuds Kirkestr. 15. R P Gitz, 800, Nørreg. 68. A E Hansen, 800, St. Jørgensg. 14. H P Hansen, 900, Kronprinsensg. 50. J Hauptmann, 1,000, Langg. 14. J A Hauptmann, 1,000, Vesterg. 67. J E Jensen, 1,000, Nørreg. 63. J H Krüger, 1,000, Thorsg. 5. H Larsen, 800, Kongensg. 9. H Møller, 800, Grønneg. 22. L J Møller (Porcelænsmaler), 1,700, Klarag. 38. J Chr Nielsen, 700, Grønneg. 32. V J Petersen, 3,500, Kongensg. 15. C Poulsen, 700, Frederiksg. 5. P T Poulsen, 1,100, Theaterstr. 3. C F Rasmussen, 800, Brog. 2. L Rasmussen, 800, Nederg. 18. M Rasmussen, 800, Absalonsg. 18. H A Riis, 1,000, Overg. 61. A S Sørensen, 1,000, Kongensg. 25. H J Sørensen, 6,000, Kongensg. 25. E Thomsen, 800, Holsedore 16.

Mekanikere. C F Knudsen, 4,500, Kongensg. 43. Joh L Larsen, 1,200, Kongensg. 7. E Nielsen, 2,000, Kongensg. 43.

Murermestre. N Andersen, 900, Jens Benzonsg. 1. P Andersen, 900, Odinsg. 3. A F Andersen, 6,500, Hunderupg. 7. H F C C Andersen, 3,500, Adamsg. 6. N Andersen, 1,400, Nederg. 38. S Andersen, 800, Hjallesvej 15. N P Bagger, 3,200, Frue Kirkestræde 5. P H Barth, 800, Heden 10. H P C Becker, 1,200, St. Jørgensg. 25. L J Christensen, Alleeg. 3. L Christiansen, Nørrebro 36. J P Christophersen, 800, Kronprinsensg. 46. J Crone, 800, Kongensg. 7. H C Hansen, 1,000, Vesterbro 92. H F Hansen, 900, St. Knudsg. 17. N Hansen, 900, Thorsg. 33. P Hansen, 900, Thorsg. 11. A Hansen, 1,000, Nørrebro 37. H Hansen, 1,000, Vesterbro 61. R Hansen, 2,000, Ø.-Sta-

tionsv. 25. R Henriksen, 1,200, Heden 190. C Holm, 800, H C Andersensg. 3. H Jensen, 1,000, St. Knudsg. 8. N Jensen, 800, Odinsg. 28. J Jørgensen, 1,500, Østerg. 6. J Jørgensen, 1,000, Horsetorv 2. J P Jørgensen, 1,800, Ramsherred 18. J R Jørgensen, 1,000, Østerg. 6. N P Jørgensen, 2,800, Kongensg. 56. L C Jørgensen, 1,000, Alleeg. 46. M J Knudsen, 1,500, Frederiksg. 19. H Larsen, 1,000, Albanig. 49. P G Lund, 1,800, Kongensg. 37. F L Madsen, 1,600, Kongeng. 35. E Mulvad, 900, Heden 52. H Nielsen, 1,000, Horsetorvet 6. A Nielsen, Thorsg. 23. F Nielsen, Overstr. 4. H Nielsen, 1,500, Østerg. 3. N C Nielsen, 2,200, Olaf Ryesg. 1. C Chr Petersen, Ramsherred 23. H C Petersen, 1,200, Klarag. 38. J C Petersen, 1,000, St. Jørgensg. 49. H C Rasmussen, Frederiksg. 51. S Chr Rasmussen, 700, Bangsboder 23. A C Schmidt, 1,500, Kongensg. 28. Chr Schmidt, 1,000, Holsedore 6. H Schmidt, 900, St. Jørgensg. 7. J P Schmidt, 1,500, St. Jørgensg. 7. J L Simonsen, 1,600, Alleeg. 92. S C Simonsen, 1,600, Absalonsg. 2. C A Svendsen, 1,000, Alleeg. 25. H C Svendsen, 1,000, Frederiksg. 22. J & S Svendsen, 1,300, Langg. 12. H P Thrane, 5,000, Alleeg. 71.

Møllebyggere. P Hansen, 1,000, Albanig. 51. C Henriksen, 1,500, Albanig. 11. M Johansen, 1,500, Vesterbro 78. R Rasmussen, 800, Albanig. 46.

Møller. J P Petersen, 8,000, Munke Mølle.

Naalemagere. Julius Nielsen, 1,000, Ramsherred 20. A Poulsen, 1,600, Overg. 35. J M Poulsen, 1,000, Nørreg. 24.

Oliemølle. Odense Oliemølle, Overg. 58.

Paraplymagere. A Dreyer, 1,200, Vesterg. 20. C E Lomborg, 1,000, Nørreg. 28. A M Poulsen, 700, Kongensg. 28.

Piskemager. O Jonassen, 1,500, Vesterg. 84.

Possementmagere. M Assam, 1,500, Vesterg. 67. F Barløse, 1,000, Albanitorv 3. C F Filter, 1,000, Kongensg. 15.

Proppekærere. H Andersen, 600, St. Jørgensg. 42. J F Larsen, 600, Albanig. 37. Vilh Raaen, Graabrødreplads 1. J V Rasmussen, 800, Grynhusene 19. C A Østerbye, 1,800, Vesterbro 50.

Rebslagere. J Jensen, 1,000, Nørreg. 34. Carl Jørgensen, 3,000, Vesterg. 56. E Jørgensen, 1,600, Nørreg. 97. J Jørgensen, 2,000, Overg. 18. F A Madsen, 2,300, Vesterg. 84. P Roulund, 5,000, Sortebrødre Torv 19—21.

Restauratører og Restauratricer. K Andersen, 1,000, Fruens Bøge, Karlslund. W Brøndum, 1,200, Vindeg. 102, Tivoli. P Bøgelund, 1,600, Albanitorv 3. P Frederiksen, 900, Fruens Bøge, Røde Hus. A M Hansen, 1,000, Nørrebro 67. A Hansen,

- 2,000 Overg. 10, Klubben. A C Hansen, 1,500, Østerg. 16. H Hansen, 1,500, Thorsg. 10. H C Hansen, 2,000, Fruens Bøge, Skovlyst. J Hansen, 3,000, Fiskertorvet 1. R J Hansen, 1,500, Sortebrødre Torv 14. C C Henriksen, 1,500, Sønderg. 30. H S Jacobsen, 3,500, Albanig. 16, Frimurerlogen. A K Jensen, 1,500, Flakhaven 1. H E Jensen, 1,500, Flakhaven 1. J Jespersen, 1,000, Vesterbro 56. R A Larsen, 1,500, Hunderrup Skov. E M Larsen, 1,000, Dronningensg. 23. N Larsen, 1,200, Albanitorv 10, P C Larsen, 2,500, Albanig. 2, Industriforeningen. J Madsen, 1000, Vestergade 51. J C Madsen, 1,500, Fruens Bøge, Sorgenfri. S Møller, 1,200, Sortebrødre Torv 3. W Orth, 1,500, Overg. 28. M Petersen, 1,200, Albanitorv 3. M J Petersen, 1,000, Vesterbro 15. H C Rasmussen, 3,500, Overstr. 1. J Rasmussen, 1,000, Kongensg. 60. C Sievecke, 4,500, Fruens Bøge, Skovpavillonen. E M Steffensen, 1,500, Fiskertorvet 2. A J Ulrich, 1,500, Kongensg. 11. H P Wiile, 1,200, Overg. 21. H Østerby, 1,000, Statsbanegaarden.
- Sadelmagere.** F E Andersen, 1,000, Kongensg. 47. J F Boye, 2,000, Overg. 50. P L Carlsen, 1000, Klareg. 24. C & P Clemmensen, 1,000, Nederg. 13. N H Dichmann, 900, Vesterbro 27. G Hansen, 1,100, Ramsherred 23. J Hansen, 1,800, Vesterg. 78. H P J Hansen, 1,200, Vesterg. 54. O Jensen, 700, Paaskestr. 4. H Jepsen, 1,000, Olaf Ryesg. 6. P Kirkegaard, 1,000 Østre Stationsvej 13. A R Larsen, 1,500, Nederg. 14. H C Larsen, 800, Vindeg. 6. W C Larsen, 5,000, Vesterg. 61. J M Lund, Nørreg. 20. Lumbye, 1,000, Pogestr. 23. Monberg, 800, Overg. 67. J T Neumann, 2,000, Overg. 42, F C Nielsen, 1,800, Nørreg. 61. M Nielsen, 2,000, Brog. 4. P C Nielsen, Vindeg. 141. P C Petersen, 5,000, Vesterg. 52. G H Puch, 2,700, Vesterg. 86. R Rasmussen, 1,000, St. Graabrødrestr. 10. E Teisen, Vindeg. 100.
- Sejl-, Flag- og Kompasager.** L Sprogøe, 3,000, Nørrebro 85.
- Skibs- og Baadebygger.** N F Hansen, 1,200, Nørrebro 82.
- Skiferdækkere.** H Ernst, 6,000, Pjentedamsg. 18. C H Plantener, 1,500, Nørreg. 70. A Scheel, 1,000, Frederiksg. 42.
- Skomagere.** J A Aablad, 800, Adamsg. 37. H C Aagaard, 700, Frederiksg. 26. J Adamsen, 700, Staalstræde 9. J C Andersen, 700, Adamsg. 18. J T Andersen, 800, Overg. 21. S H Bech, 1,000, Kongensg. 2. C Bjørn, 800, Nørrebro 20. J Busch, St. Jørgensg. 6. J Christensen, 2,000, Skoleg. 1. C Clausen, 2,500, Brog. 1. C M Duch, 800, Vesterbro 64. D M Duch, 600, Vesterbro 15. J T Ernst, 800, Kræmmergyden 8. J Feddersen, 1,600, Overg. 61. H J Fich, 600, Smedestr. 4. H Frandsen, 1,800, Vesterbro 28. C Frederiksen, 1,000, Overg. 30. F H Frederiksen, 900, Gravene 5. A J Germyx, 800, Jens Benzonsg. 15. A J Hansen, 900, Pogestr. 13. H P Hansen, 900, Pogestr. 25. R Hansen, 800, Bangsboder 19. S Hansen, 800, Klareg. 9. S Hansen, 800, St. Knuds Kirkestr. 7. E V Hagen, 1,500, Nørreg. 23. R Hartmann, 1,000, Vindeg. 8. J H Hartz, 900, Vesterg. 38. C Heiden, 1,000, Sønderg. 22. P Heiden, 1,200, Smedestr. 2. P Hinge, 800, Vesterg. 100. C T Holst, 3,000, Vesterg. 94. N P Holst, 1,300, Sønderg. 16. F Holst, 2,000, Vesterg. 48. J C Jensen, 1,000, Gravene 7. J C Jensen, 1,200, Mellemstr. 1. J L Jensen, 3,000, Overg. 17. A G F Jeppesen, 1,100, Dandsenstr. 4. H C Jeppesen, 700, Pogestr. 4. O Johansen, 1,100, Heden 28. C Kreutzer, 700, Mellemstr. 2. N Langager, 3,000, Nørreg. 14. N Larsen, 800, Vesterbro 49. N P Larsen, 800, Vindeg. 107. J Lund, 1,900, Ramsherred 8—10. G P Lørslev, 800, Klareg. P C Meibom, 800, Staalstr. 1. H P Mathiesen, 2,500, Frederiksg. 21. H P Mazanti, 1,000, Nørreg. 50. M F Mellentin, 1,600, St. Jørgensg. 9. J E Mentzel, 1,000, Kongensg. 22. J Møller, 700, Hans Jensensstr. 17. T Møller, 700, Hans Jensensstr. 19. L Nielsen, Klareg. 12. C C Olsen, 1,200, Vesterbro 12. J K Olsen, 800, Nørrebro 8. M F Olsen, 1,000, Vesterbro 32. P A Olsen, 600, Hans Jensensstr. 31. A Petersen, 800, Ramsherred 28. C Petersen, Pjentedamsg. 7. S Petersen, Allég. 3. L S Poulsen, 800, Hunderupp. 48. F Rasmussen, 800, St. Jørgensg. 4. F Rasmussen, 700, Nederg. 16. G A Rasmussen, 1,000, Klarag. 14. L Rasmussen, 700, Klarag. 9. R Rasmussen, 800, Frederiksg. 22. S C Rasmussen, Sønderg. 9. A Rex, Munkemøllestr. 5. C Rex, 1,600, Frederiksg. 5. J Rex, Frue Kirkestr. 17. M C Rex, Nørreg. 67. N J Roe, 2,200, Kongensg. 19. W Rosbach, 1,200, Overg. 23. J Rosengard, Hunderupp. 21. Ryberg, 800, Overstr. 4. H C Schmidt, 900, Vesterg. 82. J E Schrøder, 3,200, Nørreg. 26. M S Schrøder, 1,400, Nørreg. 57. H Spies, 2,700, Vesterg. 26. L P Stegmann, 1,200, Nørreg. 44. J N Støyer, 2,000, Pogestr. 2. N C Søfeldt, 1,100, Sønderg. 1. S P Sørensen, 1,800, Nørreg. 71. F W Thierlein, 800, Gravene 1. F M Thorvaldsen, 1,000, Nørrebro 21. C C Waidtløw, 900, Nørreg. 82. C G Wehner, 1,000, Nederg. 34. J A Westring, 600, Pjentedamsg. 5. A O Westrin, 1,200, Overg. 34.
- Skrædermestre.** G Albrechtsen, 1,000, Sønderg. 18. M Andersen, 1,000, St. Jørgensg. 5. J N Belschner, 900, Nederg. 7. H F

Direktion for Danmark: Vimmelskiftet 47, Kjøbenhavn.

Bruun, 3,400, Smedestr. 1. P Christensen, 900, Overg. 49. A Duch, 2,500, Nørreg. 17—19. F J Hagen, 800, Klareg. 12. A L Hansen, 700, Albanig. 10. J Henriksen, 2,500, Vindeg. 20. A Jacobsen, 1,000, Albanigade 9. H Jacobsen, 1,800, St. Knuds Kirkestr. 19. H C Jensen, 1,000, Overg. 17. H Jørgensen, 7,000, Vesterg. 53. H Knudsen, 4,000, Kragshjergvej 3. J Knudsen, 800, Hunderupg. 42. A Kølle, 1,000, Nederg. 1. F Lund, 800, Pogestr. 16. P Lyng, 800, Vesterbro 21. S A Løhr, 900, Vesterg. 82. A Michaëlis, 700, Klareg. 4. A Nielsen, 900, Vesterbro 34. H J Nielsen, 1,000, Gravene 13. N C Petersen, 1,000, Nørreg. 24. S Petersen, 1,000, Nørreg. 66. J Poulsen, 800, Mellestr. 9. A P Poulsen, 1,200, Vesterg. 17. G A Rosenbaum, 700, Vesterg. 38. J R Svangreen, 900, Albani Torv 3. N Sørensen, 800, Klareg. 2. F Tange, 900, Overg. 35. D Tanggaard, 700, Nørrebro 32. J Wendelboe, 700, Nørreg. 30. C Wørner, 1,800, Klareg. 6.

Slagtere. H P Andersen, 700, Nørrebro 67. J C F Andersen, 700, Lille Glasvej. Andkjær, 600, Nyborg Landevej 77. M Christensen, 2,800, Sønderg. 38. Chr Drue, 1,000, Fredensg. 30. N V Drue, 1,000, Paaskestr. 14. V E V Erichsen, 900, Nyborg Landevej 62. A Frederiksen, 800, Kalkvejen 14. N C Frederiksen, 700, Frederiksg. 6. A M V Frederiksen, 800, Kragshjergvej 6. A Gjerdrum, 2,000, Nørreg. 18. C Grupe, 6,000, Overg. 44. C Hansen, 1,500, Heden 196. J Hansen, 600, Nørrebro 72. L Hassing, 700, Kragshjergvej 9. A Jacobsen, 700, St. Jørgensg. 13. C Jensen, 1,000, Heden 186. H P Jensen, 700, Frederiksg. 5. H P Jensen, 800, Heden 114. L P Jensen, 700, Pogestr. 13. P Johansen, 800, Hunderupg. 6. J M Kaysen, 700, Kragshjergvej 2. C C Lange, 700, Frederiksg. 66. V Larsen, 1,200, Nyborg Landevej 2. L Lauritzen, 800, Kalkvejen 16. C W Liebschner, 700, Kongensg. 39. Longhi, 1,000, St. Jørgens Forst. 68. T Lundgreen, 1,200, Nyborg Landevej 62. A J Nielsen, 800, Heden 42. H M Nisted, 1,000, Nørreg. 25. N J Petersen, 1,200, Nyborg Landevej 66. P Petersen, 1,200, Heden 66. C Rasmussen, 1,400, St. Jørgens Forst. 36. C P Schrøder, 8,000, Tolderlundvej 71. Th Steenberg, 1,800, Vesterbro 19. O Tang, 800, Rødegaardvej 37. P Tange, 800, Nørrebro 94. A V Thrane, 700, Nyborg Landevej 58. C Thrane, 1,800, Grynhusene. H M F Thrane, 700, Odinsg. 29. V E Wiingard, 3,500, Fiskertorvet 2. C Th Wiingard, 1,000, Vesterbro 59.

Smedemestre. Chr Andersen jun., 4,000, Nederg. 10. L J Andersen, 1,000, Vesterg. 83. Joh Augustinus, 1,500, Kongensg. 18. F L Augustinus, 2,500, Gravene 4. E Bom, 1,000, Frederiksg. 11. H C G Bünger, 900,

Nørreg. 67. C Christensen, 800, Bangs Boder 1. C Dindler, 600, Graabrødrestr. 8. C C Dindler, 800, Jens Benzonsg. 5. J Eibye, 1,500, Klareg. 13. N Eriksen, Vesterbro 63. A Frederiksen, 800, Nørreg. 91. C Frederiksen, 1,000, Fiskertorvet 8. M Frederiksen, 800, Middelfart Landevej 71. W Frederiksen, 1,500, Overg. 49. J Friis, 2,500, Vesterg. 19. J C Friis, Vindeg. 11. J P Fuyl, 800, Nørrebro 30. J Gedde, 2,500, Nederg. 30. J L Gerkens, Kongensg. 53. C C Hansen, 1,200, Staalstr. 15. C L Hansen, 800, Pjentedamsg. 4. A S K Hansen, 1,600, Vesterbro 80. H Chr Hansen, Allég. 2. C Jensen, 2,000, St. Graabrødrestr. 14. H Jensen, Kræmmergyden 2. H Jensen, 800, St. Jørgens Forst. 97. K Jensen, Tolderlundvej 9. F Knudsen, 2,000, Nørreg. 70. C Larsen, 2,000, Overstr. 4. F W Løngreen, 1,500, Nørreg. 13. M Mortensen, 4,000, Middelfart Landevej 71. W Møller, Nørreg. 50. F Nielsen, 800, Middelfart Landevej 71. M Nielsen, 2,000, Kongensg. 11. N Chr Nielsen, Hans Jensensstr. 24. P Nielsen, 1,800, Overg. 49. R P Nielsen, 1,300, Nørrebro 74. H C Nissen, Grønneg. 32. C Petersen, 1,500, Grønneg. 4. N C Petersen, 800, Nørrebro 42. P Petersen, 800, St. Jørgensg. 21. N Olsen, Nyborg Landevej 68. W Plantener, 1,500, Nørreg. 70. J Rasmussen, 1,200, St. Knuds Kirkestr. 9. F Rasmussen, 3,200, St. Graabrødrestr. 4. P E Schultz, 1,200, Overstr. 3. C Svane, 1,600, Sortebrødretorv 7. J H Wilkens, 1,000, Bangsboder 6. H P Wittrock, 800, Sortebrødretorv 14.

Snedkermestre. G F Albrechtsen, 800, Adamsg. 14. A F Andersen, 1,000, Thorsg. 26. J Andersen, 900, Vesterg. 75. H P Andresen, 1,200, Heden 38. L F Andresen, 4,000, Kongensg. 58. C Bonnesen, 1,000, Kongensg. 44. J Christensen, 800, Pogestr. 11. M Christensen, 1,000, Sortebrødretorv. C C Erichsen, 1,000, Pogestr. 21. F Ertner, 1,200, Østre Stationsvej 8. J V Grørgersen, 800, Staalstr. 15. H H Hansen, 3,000, Nederg. 3. H C Hansen, 1,400, Pogestr. 24. Holger Hansen, 3,500, Albanig. 21. J M Hansen, 800, Frederiksg. 34. K Hansen, 1,800, Kongensg. 6. N J Hansen, 1,500, Kongensg. 18. P C Hansen, 700, Grønneg. 17. R Hansen, 3,000, Kongensg. 17. R C Hansen, 1,000, Vestre Stationsvej 32. J Hansen, 1,000, Nørrebro 25. J C Hansen, 1,500, Gravene 8. L Hansen, 1,000, Kongensg. 54. H E Heiden, 1,000, Vindeg. 141. E Heuer, 1,200, Olaf Ryesg. 4. P Iversen, 1,200, Nørreg. 59. L D Jacobsen, 1,000, Thorsg. 30. J C Jensen, 800, Vesterbro 71. L Jensen, 1,200, Nørrebro 40. M Jensen, 800, Vesterg. 102. C Jessen, 3,000, Kongensg. 20. H P Jørgensen, 1,000, Hans Jensensstr. 21. N H Jørgensen, 1,500, Skoleg. 3. K V

Livsforsikringselskabet New-York,

A Karsten, 1,000, Hans Jensensstr. 29. H Karstens, 3,500, Nørreg. 43. S U Karstens, 1,200, Nørreg. 43. J G Karstens, 1,500, Vindeg. 20. P Kelsen, 800, Sønderg. 20. Klinck, 1,500, Vindeg. 7. J Larsen, 1,500, Albanig. 22. M V Larsen, 1,200, St. Knuds-Kirkestr. 10. N M Larsen, 1,000, Kongensg. 42. P C Larsen, 1,400, Pogestr. 8. R F Lyng, 1,600, Nederg. 16. C V Nielsen, 1,000, Nørreg. 34. J V Nielsen, 1,000, Nørreg. 34. K C Nielsen, Vesterbro 52. M Nielsen, 800, Vesterbro 13. B A Poulsen, 1,000, Vesterg. 67. P Poulsen, 800, Heden 40. P Raffenberg, 1,000, Absalonsg. 10. R L Rask, 1,000, Hølsedore 21. H Rasmussen, 2,200, Østre Stationsvej 13. J Rasmussen, 1,400, Kongensg. 30. C Rasmussen, 1,000, Vesterg. 78. C F Rasmussen, 800, St. Knuds Kirkestr. 17. J Rasmussen, 2,100, Overg. 50. H P Stegmann, 2,500, Overstr. 6.

Tapetsere. J C Ditmann, 1,000, Grønneg. 20. H P Hansen, 1,200, Vesterg. 54.

Teglbrænder. L E Schnakenburg, St. Jørgens Teglværk.

Tømremestre. F G Becker, 1,500, St. Jørgensg. 17. J J Becker, 2,500, St. Jørgensg. 25. A Berthelsen, 3,000, Albanig. 15. P Christiansen, 1,000, Fredensg. 23. H K Eriksen, 1,200, Østerg. 16. E Hansen, Bangsboder 4. H Hansen Middelfart Landevej 59. J L Hansen, 1,000, Staalstr. 13. J Hansen, 8,000, Thorsg. 1. L Hansen, 2,000, Ramsherred 13. H Henningsen, 1,600, Dronningensg. 24. N Holm, 1,600, Albanig. 34. H Jacobsen, 1,000, Overg. 49. A Jensen, Bjergg. 12. O Jensen, 1,500, Nørreg. 51. H Johansen, 1,400, Vstre Stationsvej 22. N P Jørgensen, 1,000, Nørreg. 95. N Chr Knudsen, 1,200, Ramsherred 24. J P Møller, 4,000, Vestre Stationsvej 12. P V Nielsen, 3,500, Dronningensg. 20. R Nielsen, 1,000, Odinsgade 50. H Petersen, 1,600, Dronningensgade 40. H Petersen, 1,000, Absalonsgade 14. J C Petersen, 1,200, Absalonsg. 30. P Petersen, 3,500, Engg. 18. R Petersen, 11,000, Frederiksg. 18. P Poulsen, 3,500, Absalonsg. 16. Chr Rasmussen, St. Knuds Kirkestr. 16. M Rasmussen, 1,000, Gormsg. 7. H P N Skytte, 2,000, Adamsng. 25.

Uhrmagere. H Th Andersen, 800, Nederg. 11. H Hansen, 2,500, Overg. 30. C Jacobsen, 1,500, Vesterg. 62. A P Jørgensen, 900, Kongensg. 22. H A Jørgensen, 1,600, Nørreg. 73. H C Jørgensen, 2,800, Overg. 40. Urb Jørgensen, 1,000, Vesterg. 20. C P Lange, 1,500, Vesterg. 42. L Lorentzen, 2,500, Vesterg. 44. C F V Lund, 3,000, Fiskertorvet 5. J C Nielsen, 1,000, Vesterg. 99. P G M Nielsen, 1,000, Vesterg. 84. V Rasmussen, 1,200, Vesterg. 98. H Roulund, 700, Nederg. 44. S Sørensen, 3,500, Vesterg. 50. M Unserud, 7,300, Fiskertorvet 3.

Uldspindere (Maskinspindere). Se Fabrikkanter.

Værtshusholdere. E F Andersen, 1,400, Kongensg. 52. S H Christensen, 800, Sortebrødretorv 15. Christiansen, 1,200, Vesterg. 93. J Chr Clemmensen, 1,400, Pogestr. 1. F Cronberg, 800, Nørreg. 44. Drue, 1,000, Adamsng. 19. H Frederiksen, 1,000, Nederg. 5. H Hansen, 2,000, St. Graabrødrestr. 12. N Hansen, 1,000, Sønderg. 8. P Hansen, 1,000, Overg. 56. B K Hansen, Middelfart Landevej 100. G O Hansen, 900, Overg. 67. J Hansen, 1,000, Vesterbro 80. K Hansen, Nørrebro 50. M K Hansen, 900, Nørrebro 99. H H A Helgesen, 900, Nørrebro 78. H Jensen, 1,000, St. Jørgens Forst. 1. N Jensen, 900, Østerg. 6. R Jensen, 1,000, Kongensg. 18. C Jeppesen, 1,400, Nørreg. 62. P Larsen, 1,200, Sortebrødretorv 18. C Madsen, 1,000, Overg. 19. A Mortensen, 800, Sortebrødrestr. 8. A Nielsen, 4,000, Nørrebro 7. H Nielsen, 1,600, Albanitorv 12. H O Nielsen, 1,200, Theaterstr. 7. P Nielsen, 2,500, Heden 20. Th Olsen, 800, Klingenberg 3. P Petersen, Pjentedamsg. 1. H P Poulsen, 1,200, Østerg. 14. H C Rasmussen, 3,000, Overstr. 1. J Rasmussen, 1,400, St. Jørgensg. 33. J Rasmussen, 1,600, Albanitorv 12. P Rasmussen, Brog. 1. M Rasmussen, 900, Nørreg. 91. J Chr Sørensen, 1,000, Nørreg. 78. P Sørensen, 900, Heden 40. F Thrane, 700, Heden 178. N P Thomsen, 1,200, Vestre Stationsvej 10. J Zachariasen, 2,000, Nederg. 1.

Odense Herred.

(Odense A. Kontor i Odense).

Odense Vor Frue Lands. (1000 Indb.) Odense Sct. Knuds Lands. (941) Odense Sct. Hans Lands. (1640) Dalum S. (964) Sanderum S. (1500) Rrendekilde S. (509) Bellinge S. (691) Stenløse S. (570) Fangel S. (748) Vissebjerg S. (3738) Korup S. (538) Ubberud S. (1245) Paarup S. (990) Næsbyhoved-Brobys S. (830) Aasum S. (445) En Del af Verninge S. (hele S. 1617).

Synf. Grdejer Chr Larsen, Rullekrogaard, f. Næsbyhoved-Brobys S.'s søndre Del. Grdejer J F Rasmussen, Næsbyhoved-Brobys, f. s. S.'s nordre Del. Grdejer Nyborg, Peterstrupgaard, f. Trøstrup-Korup S. Grdejer Jens C Petersen, Villestoft, f. Paarups S.'s vestlige Del. Husejer Jens Larsen, Paarup, f. samme S.'s østlige Del. Grdejer Hans Davidsen, Hjallesø, f. Dalum S. Grdejer N Knudsen, Hinderupgaard, f. St. Knuds Lands. Grdejer Lauritz Hansen, Killerup, f. Vor Frue Lands. Grdejer Peder Hansen, Sanderum, f. Sanderum S.'s østlige Del. Grdejer Knud Rasmussen, Ravneberg, f. samme S.'s vestlige Del. Grdejer And Simon Larsen, Bellinge, f. Bellinge S. Grdejer Henrik Rasmussen, Svendstrup, f. Stenløse S. Grdejer Hans M Hansen, Aasum, f. Aasum S. Husejer H Andersen, Skibhusvej, f. St. Hans Lands. Grdejer Chr Jørgensen, Fangel, f. Fangel S. Grdejer

Direktion for Danmark: Vimmelskiftet 47, Kjøbenhavn.

Chr Poulsen, Spedsberg, f. Ubberud S.'s østlige Del. Grdejer H Jensen, L. Korseberg, f. s. S.'s vestlige Del. Grdejer H C Jacobsen, Limkildegaard, f. Brendekilde S. Grdejer P Thorsen, Skovsby, f. Vissenbjerg S.'s nordre Del. Grdejer L C Dinesen, Bred, f. samme S.'s søndre Del.

Lægdsm. Grdejer R Nielsen, Aasum, f. Aasum S. Grdejer Morten Hansen, Eiby, f. Frue Lands. Grdejer Niels Knudsen, Hunderup, f. St. Knuds Lands. Højskoleforst. Lebæk, Dalum Højskole, f. Dalum S. Grdejer A Carlsen, Sanderum, f. Sanderum S. Grdejer H C Jacobsen, Limkildegaard, f. Brendekilde S. Grdejer Lars Nielsen, Bellinge, f. Bellinge S. Grdejer H Rasmussen, Svendstrup, f. Stenløse S. Grdejer L Chr Nielsen, Fangel, f. Fangel S. Grdejer Lars Chr Dinesen, Bred, f. Vissenbjerg S. Grdejer H Nielsen, Hølebæk, f. s. S. Grdejer M Jørgensen, Husemose, f. Ubberud S. Grdejer Lars Paulsen, Trøstrup-Korup, f. Trøstrup-Korup S. Husejer Jens Larsen, Paarup, f. Paarup S. Grdejer N Nielsen, Næsby Mosegaard, f. Næsbyhoved-Broby S. Grdejer Jørgen Larsen, Skibhusvej, f. St. Hans Lands.

Vurderingsm. If. L. 19/a 69: Grdejer Jørg Andersen, St. Korseberg. Grdejer Knud Hansen, Biskorup. J C Hansen, Solevadgaard. Grdejer Niels Petersen, Magtenbølle. For Husmandskreditf. f. Østifterne: Grdejer Niels Petersen, Magtenbølle. Kommunale Vurderingsmænd: Tømmer H K Nielsen, Stenløse. Snekker Niels Chr Hansen, Bellinge. Grdejer Chr Hansen, Solevad. Hjulmand L Hansen, Næsbyhoved-Broby. Grdejer A J L Andersen, Vilsetofte. Vejmand Hans Hansen, Aasum. Tømmer A R Andersen, Højme. Grdbest. Lars Hansen, Bolbro. Sgnf. H Andersen, Skibhusvej. Tømmer Knud Hansen, Eiby. Sgnf. H Jensen, Lille Korseberg. Grdejer Jørgen Rasmussen, Kjelstrup.

Aktieselskaber. Dalum Papirfabr., Dalum, Best.: Højesteretssagf. i Kbhavn Oktavius Hansen, Form., Gross. P Jensen, Konsul L M Muus, Driftsbest. Ltnt. Dyhr og Cand. pharm. R Jørgensen, Brænderiejer, Alle i Odense; C M S Kjeldsen er Driftsbest. og underskr. i alle Forh. vedr. den daglige Drift, dog at Trassering og Akceptering skeer i Forb. med et af Best.'s Medl., hvorimod Kvitt. og Endoss. skeer ved Kjeldsen alene; Bogh. H Evers har Fuldm. til at underskr. i alle Post- og Toldv. vedr. Sager, 11/a 73. Odense Oliemølle, Odense St. Hans Lands., Best.: Raadmand Boesen, Gross. A Sachs, Kbm. P M Waidtlow og P Preisler, Alle af Odense.

Større Landejend. En Grd i Fangel, Fangel S., 13 Tdr. Hrtk., Jens Jørgen Hansen Pedersen. Lindvedgrd, Stenløse S., 16 Tdr.

Hrtk., H C O Berg. Dalumgrd, Dalum S., 41¹/₂ Tdr. Hrtk., A N Andersen. Rikkesminde, s. S., 13³/₄ Tdr. Hrtk., Niels Clausens Enke. St. Hesbjerg og Øghaugen, Ubberud S., 21¹/₄ Tdr. Hrtk., Boghandler Chr Milos Arvinger. Kalleurgrd, s. S., 13 Tdr. Hrtk., Bang. Husemosegrd, s. S., 14³/₄ Tdr. Hrtk., Mathias Jørgensen. Ny Tanggrd, s. S., 14 Tdr. Hrtk., H Jørgensen. Sanderumgrd, Sanderum S., 13³/₄ Tdr. Hrtk., E P Brandts Enke. En Grd i Bred, Vissenbjerg S., 12 Tdr. Hrtk., Lars Chr Dinesen. Ny Grøftebjerg, s. S., 21 Tdr. Hrtk., A S E Hoffgaard. Godsfølgegrd, s. S., 21⁹/₈ Tdr. Hrtk., Kirkes. og Skolel. H Jørgensen. Solevadgrd, Verringe S., 17¹/₄ Tdr. Hrtk., Johan Christoffer Hansen. Voldsgrd, s. S., 13³/₄ Tdr. Hrtk., Knud J Larsen. Brendekildegrd, Brendekilde S., 13 Tdr. Hrtk., P Jørgensen. En Grd i Aasum, Aasum S., 12¹/₂ Tdr. Hrtk., Hans Julius Møllegaard. Hunderupgrd, s. S., 19 Tdr. Hrtk., C P H Berg. En Grd i Hunderup, Odense St. Knuds Lands., 14 Tdr. Hrtk., Niels Knudsen Enke. En Grd sammesteds, 12³/₄ Tdr. Hrtk., H Jørgensen. Højstrupgrdne i Bolbro, s. S., 21¹/₄ Tdr. Hrtk., De danske Sukkerfabr. Blangstedgrd, Odense Vor Frue Lands., 26 Tdr. Hrtk., Johannes Borchsenius. Gillestedgrd, s. S., 19³/₄ Tdr. Hrtk., Hans Pedersen. Aalykkegrd, Odense St. Hans Lands., 36¹/₂ Tdr. Hrtk., Jørgerm. H C Steenbach. Marienlund, s. S., 34 Tdr. Hrtk., N V Langkilde. Hedevigslund, s. S., 13 Tdr. Hrtk., Anna M Nielsen. Annasholm, s. S., 15¹/₂ Tdr. Hrtk., Jørgen Pedersen. En Grd i Skovshøjrup, Næsbyhoved-Broby S., 13¹/₂ Tdr. Hrtk., Rasmus Nielsen. En Grd i Kirkeन्द्रup, s. S., 16 Tdr. Hrtk., Rasmus Pedersen. En Grd sammesteds, 14 Tdr. Hrtk., Hans Rasmussen. En Grd i Næsby By, s. S., 13 Tdr. Hrtk., Niels Nielsens Enke. En Grd sammesteds, 12¹/₄ Tdr. Hrtk., Niels Rasmussens Enke. En Grd sammesteds, 12 Tdr. Hrtk., Exam. juris Jørg Poulsen. En Grd sammesteds, 13 Tdr. Hrtk., Hans Ludvig Paulsen. Næsbyhoved, s. S., 15 Tdr. Hrtk., Prok., Kammerass. Jespersen. Korupgrd, Korup S., 18¹/₂ Tdr. Hrtk., Boghandler, Kancelliraad S F Helm Petersen. Tarupgrd. Paarup S., 18³/₄ Tdr. Hrtk., Jørgerm. H C Steenbach. Carolinekilde, s. S., 12¹/₄ Tdr. Hrtk., Prok., Kammerass. Jørgensen.

Apotheker. Ludvig Wegge, Verringe.

Bagere. P M Petersen, Brendekilde. Hans Hansen, Borreby Mølle. Peder Jensen, Blommenslyst. T Ejlersen, Bred.

Dyrlæger. M J Jensen, Korseberg. R Fenger, Bolbro, St. Knuds Lands.

Fabrikauter. Joh Wich, Husejer (Limfabrik), Ubberud.

Garver. P Baumgarten, Skibhusene.

Livsforsikringselskabet New-York,

Gjæstgivere. Jørg M Andersen, Bellinge Kro. Rasmus Pedersen, Fangel Kro. Niels Chr Rasmussen, Næsbyhoved-Broby Kro. Peder Larsen, Blommenslyst Kro. Fritz Olsen, Vissenbjerg Kro.

Handlende. Detailh. Peder Hansen, Fangel. A Rasmussen, N Rasmussen, Hansen, Langsted. Rs Adamsen, H C Hansen, Bred. J P Jørgensen, Langsted. J Jensen, Hjelmerup. H Nisted, Andebølle. Jørg C Drejer, Skalbberg. H F Christiansen, Bred Mark. Lars Nielsen, Hans Madsen, Anders Frederiksen, Skovby. N Jensen, Vissenbjerg. Fritz Olsen, Vissenbjerg Kro. H J Christensen, Jørgen Hansen, Hans Mortensen, Karhusene. Lars Chr Hansen, Kjelstrup. H P Jensen, Skalbberg. P Nielsen, Andebølle. S Nielsen Rosenlund, Magtenbølle. Andreas Mortensen, Bred. Peder Pedersen Leth, Kadekilde. Mads Peder Rasmussen, Karhusene. Høkere. Jac Nielsen, Ravnebjerg. Ole Petersen, Lars Jensen, Bellinge. And F W Rasmussen, Lars Chr Nielsen, Fangel. Peder Rasmussen, Anders Larsen, Korup. And Chr Rasmussen, Jørg Rasmussen, Næsbyhoved-Broby. Peder Madsen, Spedsbjerg. Hans Rasmussen, Hans Jespersen, Ubberud Mark, Chr Jensen, Hallingsmark. Jens Hansen, Skovsby. Hans Johansen, Karhusene. Hans Nielsen, Koelbjerg. Hans Holm Olsen, Assenbølle Mark. Mads Jensen, Mosehus. Hans Hansen, Ravneberg. Hans Chr Larsen, Bellinge. Maren Pedersen, Vullerslev. Jens Nielsen, Fangel.

Maler. Jacob Nielsen, Næsbyhoved-Broby.

Murere. Anders R Andersen, Højme. Chr Nielsen, Bred Mark.

Møllere. Carl Aug Kjørboe, Eiby Mølle. Chr Boisen, Bolbro Mølle. Salomon Jacobsen, Hjallesø. Niels Jensen, Sanderum. Peter M Petersen, Brendekilde. Anders Andersen, Lettebæk Mølle. Hans Hansen, Borreby Mølle. Propr. Berg, Lindved. Lars Nielsen, Kilde Mølle. And Chr Jørgensen, Villestofte. Jørg Rasmussen, Skovshøjrup. Hans Henrik Hansen, Næsbyhoved-Broby. Niels Chr Jørgensen, Korsebjerg Mølle. Chr M Rasmussen, Bobjerg Mølle. N J Knudsen, Vissenbjerg Mølle. H Christiansen, Skallebølle Mølle. Karen Madsen, Husemosegrds Mølle. Rs Hansen, Fuglevig Mølle. J Jacobsen, Dalum. E Friis, Albani. F R Svendsen, Stenløse. Chr Jørgensen, Fangel. Sev Rasmussen, Næsbyhoved. H Hansen, Bred. P Jørgensen, Assenbølle Mølle.

Skibsførere. Mads Larsen, Marquard Petersen, Peder Hansen, Lars Christiansen, Anders Jørgensen. Lender R Simonsen, Mads Petersen, Skibhusene.

Skomagere. Jørg Rasmussen, Bred. Lars H Hansen, Skalbberg.

Skrædere. Ole Olsen, Ubberud. N Hansen, Hunderup.

Smed. L Larsen, Sanderum.

Snedker. Lars Larsen, Kirkendrup.

Tømrere. Knud Hansen, Ejby. Anders R Andersen, Højme. Chr Nielsen, Bred Mark. P Christensen, Korup.

Uldspinder. H Larsen, Bred.

Bjerge og Aasum Herreder.

(Odense A. Kontor i Odense).

Agedrup S. (650 Jndb.). Marslev S. (796) Birkende S. (658) Seden S. (331) Fraugde S. (1696) Rønninge S. (723) Allerup S. (452) Davinde S. (389) Sønder-Næraa S. (681) Nørre-Lyndelse (1537) Højby S. 479) Dele af Kjelstrup S (hele S. 1180) Rynkeby S. (hele S. 1149). Rolfsted S. (hele S. 737) Nørre-Søby S. (hele S. 658) og Munkebo S. (hele S. 1068).

Sgnrf. Propr. Heltzen, Langkildedgrd, f. Fraugde S. Grdm. A Hansen, Rolfsted, f. Rolfsted og Rønninge S. Grdm. H E Clausen, Marslev, f. Marslev og Birkende S. Etatsr. Langkilde, Bramstrup, f. N.-Lyndelse S. Lærer Nielsen, S. Næraa, f. S. Næraa S. Hofjægern. Vind, Sanderumgd., f. Allerup og Davinde S. H Larsen, Højby, f. Højby S. J Møllegaard, Aasum, f. Seden-Aasum S.

Sgnf. og Lægdsn. K Andersen, Fraugde-Kjærby, f. Fraugde Distr., M Knudsen f. Birkum Distr. og L Kjæstel, Neder Holluf, f. Fraugde sydvestre Del. J C Olsen, Torup, f. Allerup S. P Rasmussen, Davinde, f. Davinde S. P Christiansen, Rolfsted, f. Rolfsted S. Hans Pedersen, Rønninge, f. Rønninge S. Peder Andersen, Marslev, f. Marslev S. J Jørgensen, Møllegaard, Birkende. H C Andersen, Seden, f. Seden S. P C Petersen, Vester-Kjærby, f. Agedrup S. Niels Christiansen, Nørre-Lyndelse, f. Nørre-Lyndelse S. J Jensen, Sønder-Næraa, f. S.-Næraa S. L Christensen, Højby, f. Højby S.

Lærere. Koch, Over-Holluf. Andersen, Birkum. Schmith, Kjærby. J Jørgensen, Allerup. Petersen, Davinde. Jørgensen, Rolfsted. Gerthsen, J V Petersen (Frisk.), Rønninge. F Petersen, Marslev, D S Jacobsen, Birkende. Meyland, Seden. Nielsen, V.-Kjærby. Pedersen, N.-Lyndelse. Jensen, Dømmestrup. Friskolelærer A Jensen, N.-Lyndelse. Nielsen, K Kirk (Frisk.), S.-Næraa. — — —, R Ulriksen (Frisk.), Højby. Jørgensen, Freltofte. Lærerinder: Frk. Laurssen og Fru Ejlersen (Pogesk.), Birkende. Fru Gerthsen, Rønninge.

Overformynderiets Laanebest. Etatsraad Langkilde, Form., Bramstrup.

Vurderingsm. if. L. 19/3 69. Sgnf. Niels Christensen, N.-Lyndelse, Sgnf. J C Olsen, Torup og Sgnf. K Andersen, Fraugde-Kjærby, for Landbyg.

Større Landejend. Klarskovgrd, Marslev

Direktion for Danmark: Vimmelskiftet 47, Kjøbenhavn.

S., 25 Tdr. Hrtk., Enkefru Leth, Forp.: Mackeprang. Vejrupgrd, s. S., 53¹/₄ Tdr. Hrtk., Hofjægermesterinde Løvenhjelms, Forp.: Insp. Wolff af Palsgaarden, Rastrupgrd, s. S., 16 Tdr. Hrtk., Jens Hansen. En Grd. i Rastrup, s. S., 13 Tdr. Hrtk., Ebbe Steffensen. En Grd samstedts, 13 Tdr. Hrtk., Enkefru Sørensen, Forp. A Nielsen. Sellebjerg, Birkende S., 23¹/₂ Tdr. Hrtk., Prpr. P V L Lassen. En Grd i Urup, Rynkeby S., 13 Tdr. Hrtk., Jeppe Larsen. Torpegrd, Sønder-Næraa S., 22³/₄ Tdr. Hrtk., Prpr. FINDERUP. Ringstedgrd, s. S., 13 Tdr. Hrtk., Rasmus Jacobsen. Næraa-Gaard, s. S., 15 Tdr. Hrtk., P Larsen. Søbysøgrd, Nørre-Søby S., 66 Tdr. Hrtk., Prlnt. F H C de Falsen Baron Zytphen Adeler, Forp. Knipschildt. Bramstrup, Nørre Lyndelse S., 52 Tdr. Hrtk., Etatsr. N R H Langkilde, Forp. Langkilde jun. Bramstrup Møllegd., s. S., 12 Tdr. Hrtk., Gross. H P Basse, Kbhvn, Forp. S Basse, jun., Aalund. Lumbygrd., s. S., 14 Tdr. Hrtk., Prpr. Jesper Hansen. Hollufgrd, Fraugde S., 48 Tdr. Hrtk., Khr., Hofjægerm. Baron C Juel-Brockdorff, Best.: Jensen. Fraugdegrd, s. S., 37 Tdr. Hrtk., Baron Preben Bille Brahe. Langkildegd, s. S., 16 Tdr. Hrtk., Prpr. P Heltzen. En Grd i Fraugde-Kjærby, s. S., 13 Tdr. Hrtk., J Andersen. Skovgrd, Allerup S., 13 Tdr. Hrtk., Lars Andersen. Sanderumgrd, Davinde S., 51 Tdr. Hrtk., Hofjægerm., Ltnt. S H G Wind. Stamh. Rønningesøgrd, Rønninge S., 64 Tdr. Hrtk., Stamherre A de Mylius; Stamh. under Adm. af Vexelmægler Deegen og Højesteretssagt. Zahle, Kbhvn., Forp.: H Madsen. Lavindegrd, s. S., 12 Tdr. Hrtk., Hans Chr Pedersen. Østergd, Munkeho S., 51 Tdr. Hrtk., Enkefru Schmidt, Forp. Propr. C C Hansen.

Bagere. P Jørgensen, Marslev. Hans Nielsen, Birkende. Brender, S.-Næraa. Søren Andersen, Tarup Mølle. Adolf Sørensen, Nørre-Lyndelse. C C Madsen, Birkum. Schjødt, Davinde. Rosengaards Dampbageri, C Petersen.

Blikkenslagere. Christen Johansen, Nørre-Lyndelse. Rasmussen, S.-Næraa.

Bomuldsvæver. Lars Christensen, Holøv.

Brolæggere. Hans Larsen, Marslev. Peter Nielsen, Birkende Mark. Jens Knudsen, Sønder-Næraa. Peder Jørgensen, Røjle. Søren Hansen, Over-Holluf. Chr Nielsen, Paul Hansen, Rasmus Rasmussen, Davinde. A Hansen, Allerup. J Martinsen, N Nielsen, Birkum.

Brødborere. Hans Chr Nielsen, Holøv. Hans Mortensen, Urup Mark. Rasmus Christiansen, Birkende. H Rasmussen, Fraugde Mark. Hans Jørgensen, Rolfsted. Anders Hansen, Torup. Chr Nielsen, Davinde. R Christansen, Birkum.

Bødkere. Mads Hansen, Allerup. Hans Rasmussen, Fraugde. Peder Pedersen, Røjle. Peder Hansen, Nørre-Søby. Niels Sørensen, Nørre-Lyndelse. Hans Rasmussen, Sønder-Næraa. Peder Rasmussen, Urup Mark. Mads Andersen, Vester-Kjærby. Peder Markussen, Seden. Claus Andersen, Marslev. A Christensen, Rønninge. N Pedersen, Birkum. P R Jacobsen, N. Holluf.

Dameskræderinder. Johanne Marie Jensen, Allinge. Stine Rasmussen, Torup. Dorthea Marie Johansdatter, S.-Næraa. Karen Sophie Rasmussen, Tarup. Hansine Rasmussen, V.-Kjærby. Laura Larsen og Maren Kirstine Larsen, Seden. Dorthea Pedersen, Birkende. Knudsen, Andersen, Davinde.

Drejere. Bo Nielsen, Birkum. Hans Nielsen, Davinde.

Dyrlæger. S P N Andersen, Ferritslev. C Jacobsen, Højby.

Fabrikanter. O Pedersen, Uldspinderi, Ferridslev. R Rasmussen, Sgnf. Damp-teglværk, Davinde. Frederiksen, Dampsværk, O.-Holluf. L Knudsen, Malgaard, Damp-teglværk, Rønninge. F C Pedersen, Dampspinderi og Væveri, Langeskov. Kampmejer, Damp-Teglværk, S.-Næraa S. N Hansen, Teglværk, N.-Lyndelse. H Madsen, Teglværk, Freltofte.

Furver. Lund, Lumby.

Filesliberi. J P Egholm, Blangstedgaards Mølle.

Gartnere. Knud Chr Rasmussen, Marslev. Chr Jørgen Christensen, Holøv. Jens Nielsen, Skallerød. Rasmus Larsen, Birkende Mark. A Petersen, Bramstrup. Hansen, Søbysøgaard. Hans Jensen Marstrand, Allerup. P Jensen, Hundslev Mark.

Gjæstgivere. Lyndelse Kro, Caroline M H Langebjerggaard, Bestyrer C Christensen. Langeskov Kro, Kbm. J Knudsen, Nyborg. Højby Kro, V Petersen. Roligheds Kro, S Hansen.

Glarimester. H Mortensen, Agedrup.

Handlende. Kbm. Jørgensen, J Rasmussen, S.-Næraa. Jørgen Petersen, Tarup. Henriksen, Rolfsted. P Andersen, Kappendrup. A Justesen, Rønninge. Detailh. Hans Chr. Nielsen, Holøv. Niels Nielsen, Birkende. Jørg Larsen, Lyndelse. H J Hansen, Dømmestrup. H Chr Rasmussen, Davinde. J Kretschmar, Langeskov St. J C Hansen, Tarup. H P Nielsen, Røjrup. J Rasmussen, Rønninge. L Christensen, Birkum. Chr Christensen, Lyndelse Kro. Chr Nielsen, Sørensen, Freltofte. V Pedersen, Højby Kro. Forbrugsf. For Bullerup og Omegn, Møller K Knudsen, Form. For Højby og Omegn, Sgnf. L Christensen, Form., N Jensen, Forretningsf. Høkere. Jens Hansen, Marslev. Chr Andreassen, Seden. M Andersen, V.-Kjærby. Niels Andersen, H

Livsforsikringselskabet New-York,

P Pedersen, Urup. Christoffersen, Fraugde. H J Rasmussen, Birkum. J F Madsen, Kjærby. Rasmus Hansen, Allerup. Rasmus Nielsen, Davinde. H C Andersen, Højby. Christoffersen, S Hansen, Fraugde. Hesteh. Hans Jørgensen, Dømmestrup. Rasmus Nielsen, N Nielsen, Urup Mark. R Nielsen, Hundsløv Mark. Modéh. Maren Kirstine Sørensen, Rønninge. Hansen, Nørre-Lyndelse.

Hjulmænd. R Nielsen, Rønninge. Fr Andersen, F Rasmussen, Over-Holluf. A Henningsen, Birkum. Lars Sørensen, S.-Næraa. L C Nielsen, Fraugde. R Nielsen, Davinde.

Hørheglere. Jørgen Knudsen, Røjle. Niels Sørensen, Urup.

Instrumentmager. H Nielsen, Skallerød.

Karøtmagere. Frederiksen, Jørgensen, Over-Holluf. H Nielsen, Agedrup.

Linnedvævere. Jac Rasmussen, Jens Larsen, Davinde. P C Kønning, J Hansen, Rønninge. Jørgen Hansen, Kappendrup. Søren Hansen, Pedersen, Fraugde. P Nielsen, Birkum. Hans Larsen, Jens Kristensen, Røjle. P Pedersen, R Jensen, Dømmestrup. N Rasmussen, Hans Rasmussen, Lumby. Jørgen Jacobsen, S.-Nærum. Niels Rasmussen, Tarup. N Rasmussen, Urup. Rasmus Madsen, V.-Kjærby. Jens Rasmussen, Birkende Mark. Hans Hansen, Jørgensen, Birkende. Anders Sørensen, Marslev. Hans Jensen, Holøv.

Malere. Niels Hansen, Davinde. Nielsen, Birkum. N F Lange, N.-Lyndelse. Lars Petersen, Tarup Mark. E Eilersen, Birkende.

Maskinbygger. K Mortensen, V.-Kjærby.

Mejerier. Dampmejerier: Sgnf. L Kjæstel, Neder-Holluf, Mejerist N Jensen. C C Madsen, Birkum. P Jensens Enke, Bytoftogaarden. S Andersen, Tarup. Larsen, Marslev. Sgnf. N Rasmussen, Davinde. Forp. Knipschildt, Søbysøgaard. Mejerier: N Pedersens Enke, H Pedersen, Dømmestrup.

Mekaniker. Rasmus Nielsen, S.-Næraa.

Murere. Jens Larsen, Davinde. H Pedersen, P Larsen, Rønninge. Hans Chr Hansen, Allerup. Sørensen, Birkum. A Rasmussen, Fraugde. H J Rasmussen, N.-Lyndelse. Jørgen Nielsen, Sosted. Lars Rasmussen, S.-Næraa. Morten Andersen, Jørgen Andersen, V.-Kjærby. M Eriksen, Seden. J Pedersen, L Andersen, Birkende Mark. Erik Nielsen, Skallerød. A Johansen, J Madsen, Højby. P Jensen, Over Holluf. I Knudsen, Kappendrup. H Hansen, Hundsløv Mark. P Olsen, Marslev.

Møllebygger. Peder Sørensen, Davinde.

Møllere. Pedersen, Davinde. O Pedersen, Birne Mølle. K Ottesen, Mellem M. N Jensen, Holts M. Stokkeby, Rolfsted. V

Nielsen, Neder Holluf. Niels Pedersens Enke, Søbysøgaard. Forp. Jacobsen, Bramstrup M. R Larsen, Dømmestrup. Chr Knudsen, Bullerup. N Hansen, Birkende Mark. Peder Jørgensen, Marslev. Chr Mortensen, Vejrugaards M. Jeppe Jensen, S.-Næraa. Søren Andersen, P Chr Nielsen, Tarup. A Frandsen, Freltofte M. J P Egholm, Blangstedgaard M. C C Madsen, Birkum.

Sadelmagere. Johan Henr Bätcher, S.-Næraa. M Pedersen, Agedrup. H Henriksen, N.-Lyndelse. Christoffersen, Fraugde. C Nielsen, Rønninge. Kretzschmar, Lange-skov St. L Hansen, V.-Kjærby.

Skomagere. H A Blom, J H Bälcher, S.-Næraa. M Nielsen, Holøv. Hans Peter Hansen, Mohr, Birkende. Pedersen, Seden. Mohr, V.-Kjærby. J Rasmussen, N.-Lyndelse. R Larsen, Dømmestrup. P Pedersen, Lumby. J Korre, J Jensen, Fraugde. H J Rasmussen, Birkum. Johan Vilhelm Jensen, Allerup. H Hansen, N Rasmussen, Rønninge. Majbom, Rasmussen, Davinde. Pedersen, Højby. N M Andersen, Hundsløv Mark. Koch, Fraugde-Kjærby.

Skorstensfejere. S Nielsen, Rønninge, R Pedersen, Birkende.

Strædere. Erik Christensen, Søren Rasmussen, K Rasmussen, S.-Næraa. N Rasmussen, Marslev. Chr Hansen, Holøv. P Madsen, Birkende. P Hansen, P Madsen, J Larsen, Birkende Mark. Anderssen, Seden. Hans Rasmussen, Bullerup. Lars Hansen, Urup Mark. A C Larsen, Lyndelse. J Petersen, Lumby. N Henriksen, Fraugde. P Jensen, Kappendrup. Hans Rasmussen, Torup. H C Nielsen, Ore. R P Rasmussen, Davinde. J Karlsen, Højby. J Rasmussen, Rønninge, Herreekviperingsh. A Pedersen, Rønninge. H Hansen, Birkum.

Slagtere. Rasmus Mortensen, Tarup. Paul Andersen, Marslev Mark. Paul Hansen, Skallerød. H Rasmussen, J Rasmussen, Birkum. H Poulsen, Kappendrup. A Hansen, Røjerup.

Smede. Chr Rasmussen, Davinde. P Nielsen, Rønninge. Jens Chr Knudsen, Torup. Fr Rasmussen, Sander, Allerup. P Storm, Rolfsted. H Markussen, Kappendrup. A Jacobsen, Over Holluf og Fraugde. P Nielsen, Kjærby. N Kaspersen, K Petersen, Birkum. Bom, R Rasmussen, Lyndelse. P Christoffersen, N Larsen, Dømmestrup. H C Rasmussen, Lumby. P Andreasen, R Hansen, Urup. M Jørgensen, V.-Kjærby. N F Petersen, Agedrup. Peder Jørgensen, J Madsen, Seden. Christian Nielsen, N Nielsen, Birkende. Niels Christiansen, Skallerød. R Hansen, Marslev. H Nielsen, Holøv. Mads Hansen, H J Adamsen, S.-Næraa. J Nielsen, Tarup. Peder Christensen, Ore. H Rasmussen, Hudevad. J Nielsen, C Erik-

Direktion for Danmark: Vimmelskiftet 47, Kjøbenhavn.

sen, Højby. P Jørgensen, Hundslev. E Gregersen, Neder Holluf. P Nielsen, J Nielsen, Freltofte.

Snedkere. N Jensen, Urup. H Rasmussen, Hundslev. Benjamin, Hudevad. R Rasmussen, S Andersen, P C Hansen, Rønninge. J Hansen, J Christensen, A Hansen, S.-Næraa. M Jørgensen, Tarup. Nielsen, Næraa. J H Hansen, Marslev. N Poulsen, Hølev. J Hansen, N Schroll, Lyndelse. L Jørgensen, H C Pedersen, Lumby. J Rasmussen, Dømmestrup. Chr Rasmussen, Davinde. J Hansen, L N Christensen, Bullerup. J Jørgensen, P Christensen, Allerup.

Stenhuggere. Paul Nielsen, Davinde. K Nielsen, Rønninge. Anders Hansen, Torup. K Rasmussen, H Hansen, Hans Christian- sen, N.-Lyndelse. H Mortensen, Urup.

Tømremestre. Hans Madsen, Davinde. Niels Christensen, Allerup. C Larsen, Rolf- sted. H J Christensen, Chr Jensen, N.- Lyndelse. Frands Andersen, Lars Christen- sen, Seden. Niels Jensen, Birkende. Sø- ren Jørgensen, Rastrup. Rasmus Pedersen, K Hansen, S.-Næraa Mark. K Jacobsen, R Reimersen, J Mortensen, Rønninge. P B Nielsen, M Hansen, Fraugde. M Ander- sen, Fraugde-Kjærby. M Drejer, Birkum. J C Hansen, Freltofte. H Jørgensen, Døm- mestrup. S Jørgensen, Marslev. P Chri- stensen, Hundslev. P Jørgensen, Højby.

Urmagere. Peter Aaby, S.-Næraa. M Rasmussen, Rolfsted.

Lunde og Skam Herreder.

(Odense A. Kontor i Odense).

Lumby S. (1859 Indb.) Allesø S. (483) Lunde S. (780) Vi- gerslev S. (1609) Eu Del af Sønderø S. (hele S. 1294).

Sgnf. Skolel. Thomsen, Lumby, f. Lum- by S. Grdejer, Exam. jur. Jørgen Poulsen, Næsby, f. Allesø S. Førstel. Nielsen, Lunde, f. Lunde S. Møller Jørgen Pedersen, Ryds Mølle, f. Vigerslev S. Pastor Worm, Søn- dersø, f. Sønderø S.

Sgnf. Grdm. H F Rasmussen, Stige, f. Lumby S.'s sydlige Del. Grdm. Niels Niel- sen, Lumby Taarup, f. s. S.'s nordre Del. Grdm. Jeppe Pedersen, Allesø. f. Allesø S. Grdm. Lars Olsen, Lunde, f. Lunde S. Grdm. Peder Larsen Haugaard, Vigerslev, f. Vigerslev S.'s nordre Del. Grdm. Math Jensen, Morud, f. s. S.'s sydlige Del. Grdm. Johan Nielsen, Sønderø, f. Sønderø S.

Lægds. Detaill. M. R Johansen, Søn- dersø. Iøvrigt Sognek.

Lærere. Thomsen og Weis, Lumby. E Westergaard og Knudsen, Stige. Holm, Allesø. Nielsen og N Th Nielsen, Lunde. Kjær, Vigerslev. A Andersen, Havrehed. Lunde- bæk, Taagerød. J Madsen og Chri- stensen, Sønderø.

Spare- og Laanekasse. Vigerslev S.'s

Sp.- og Laanek., Langesø, Best. Khr. Ba- ron Berner-Schilden-Holsten, Form.; Jæ- germ. Schöller, Margaard, Grdejer Poul Chri- stensen, Kjelleby, Sgnf. Peder Larsen Hau- gaard, Vigerslev, Grdejer Peder Chr Larsen, Rue Lundsgaard, Sgnf. Math Jensen, Mo- rud, Grdejer Hans Frederik Nielsen, Lille Trann, Møller Pedersen, Ryds Mølle, Grdejer Henrik Hansen, Uglebjerglund, og Jens Jørg Møller, Nielstrup; Godsforv. Barfoed-Møller, Kass., Langesø; Underskr. af 2 Best- medl. og Kass. er bindende for Kassen ved dagl. Ind- og Udlaan; i andre Forretn. forpl. Kassen ved Form.'s Underskr.. para- feret af Kass., ¹⁷/₄ 83.

Større Landejend. Anderupgrd., Lumby S., 23 Tdr. Hrtk., F v. Bülov. En Grd. i Lumby, s. S., 13 Tdr. Hrtk., Peder Hansen. Margrd., Vigerslev S., 69 Tdr. Hrtk., Jæ- germ. E Schöller. Hovedgrd. Langesø, Vi- gerslev S., Baroniet Holstenschus, Baronesse Sophie Magdalene Berner Schilden-Holsten, gift med Khr. Ritmester G A Baron Berner Schilden-Holsten; Godsforv. f. Baroniet Barfoed-Møller, Langesø. Stamh. Dallund, Sønderø S., 317 Tdr. Hrtk., Hofjægerm. F T H A W C Baron Blixen-Finecke; Gods- forv. Exam. jur. Larsen, Dallund Hovedgrd.; Forp. af Dallund Berg af Zastrow, Ny- borg. Rosendal, Lunde S., 17 Tdr. Hrtk., Landvæsenkomm. F F Andersen.

Apotheker. Fru Julie Speyer, f. Birke- dal, Hjælpeapothek til Otterup Apothek, Sønderø.

Bagere. Anders Jørgen Jørgensen, ⁹/₁₀ 82, A Chr Pedersen, ⁹/₆ 72, Stige. R P Larsen, ¹⁸/₁₁ 78, Vesterlunde. Carl Dreyer, ²⁰/₂ 84, Sønderø.

Dyr læge. O O O Høyberg, Sønderø Skov.

Filehugger. Adolf Schandorff, ²⁰/₇ 82, Sværup Mølle.

Gjæstgivere. R Rasmussen, ²³/₁ 67, Stige. Christian Knoth, ³/₈ 85, Komigjen.

Handlende. Kbm. Niels Andersen, ²⁷/₆ 67. Jens Hansen, ⁴/₆ 69, Sønderø. Detailh. Med Brændevinsh. Rs Jørgensen, ¹/₈ 74, Rue. Chr Hansen, ²²/₉ 82, Morud. Hans Knudsen, ²³/₁₁ 82, Bredbjerg. Rasmus Ras- mussen, ¹⁰/₁₂ 83, Taagerød. M R Johansen, ¹¹/₉ 76, Sønderø. Chr Pedersen, ⁹/₄ 84, Anders Clausen, ²⁹/₈ 84, Sønderø. Uden Brændevinsh. R Pedersen, ⁵/₆ 82, Bæksted. Høkere. Rs Sørensen, ¹⁰/₆ 62, Christoffer Hansen, till. Væver, ²⁹/₆ 64, Allesø. Rs Peder Larsen, ¹³/₄ 73, Vester-Lunde. Peder Nielsen, ¹⁶/₈ 61, Ø.-Lunde. Ane Chr Frand- sen, ⁷/₈ 62, Ensomhed ved Langesø. O An- dersen, ²⁴/₁ 65, Peder Thomsen, ²⁹/₂ 68, Sønderø Skov. Hans Hansen, ²¹/₁ 65, Lum- by Taarup. Vilhelmine Trost, ¹/₁₂ 68, Emi- lie Fischer, ²⁹/₈ 79, Laurine Christine Lar-

Livsforsikringselskabet New-York,

sen, ²⁰/₂ 65, Stige. Husm. Hans Jørgen Knudsen. ²²/₂ 86. Allesø.

Maler. N J Hansen, ²⁸/₈ 79, Rue.

Murere. Andr Mortensen, ²⁹/₄ 76, Kluset. A Petersen, ¹⁰/₆ 76, Anderuphus, Toftlund. H Chr Christensen, ³/₈ 79, Østrup. Hans Christian Jensen, ²³/₅ 83, Søndersø. Rasmus Christiansen, ²²/₄ 85, Lumby Taarup.

Møllere. Jens Peder Jensen, ⁹/₈ 70, Allesø. Jørgen Pedersen, ³/₄ 76, Ryds M. Peder Svendsen, ²⁵/₅ 78, Tværskov M. Rs Jensen, ⁷/₇ 70, Søndersø. Hans P Madsen, ⁵/₈ 84, Elverodgaard, Vigerslev S.

Rebslagere. Peter Allesø Eigaard, ¹²/₄ 79, Søndersø.

Restauratør. R V Knudsen, Stationsforv., ²²/₈ 82, Beldringe.

Skippere og Sætteskipper. Hans Nic Koch, ²/₆ 70, Knud Madsen, ¹⁹/₃ 71. Hans Jørgen Petersen, ¹⁰/₈ 72, Mads Chr Rasmussen, ¹/₈ 74, Aug Hansen, ²⁷/₁ 77, Rasmus Jørgen Rasmussen, ⁷/₈ 82, H Vilh Lund, ¹³/₆ 79, Rasmus Edv Hansen, ²⁸/₁ 80, Frederik Carl Chr Simonsen, ²³/₃ 81, Peder Chr Larsen, ³⁰/₄ 72, Andr Erik Nygaard, ¹⁹/₂ 77. Hans Vilh Andersen, ³⁰/₇ 85, Rasm Jørg Hansen, ⁶/₄ 86, Stige.

Skomagere. Hans Peder Jeppesen, ³⁰/₁₁ 77, Søndersø. Peter Petersen Rask, ³/₈ 69, Vigerslev. Jens Peder Krag, ³⁰/₆ 76, V.-Lunde. Peder Rasmussen, ¹²/₁ 84, Hauge. Peder Chr Jensen, ¹¹/₁₁ 84, Søndersø.

Strædere. Niels Peder Nielsen, ²⁹/₇ 82, Søndersø. Jens Pedersen, ²⁰/₄ 76, Rue. Christoffer Chr Madsen, ³/₁₀ 80, Ø.-Lunde. Rs Peder Larsen, ²⁴/₁ 70, V.-Lunde. Peder Mortensen, ²¹/₃ 83, Lumby Mark.

Smede. Hans Nielsen, ²⁰/₄ 76, Allesø. H Chr Andersen Scheby, ¹²/₃ 70, Ø.-Lunde. Chr Pedersen, ²⁸/₂ 76, V.-Lunde. Chr Pedersen Brylle, ⁶/₅ 76, Ny Damhus. Niels Jeppesen, ²⁸/₄ 76, Serup. Claus Hansen, ¹⁹/₅ 76, Lumby.

Snedkere. R Pedersen, ¹⁴/₃ 73, Hans Hansen, ²²/₁ 79. Hans Kingo Hansen, ³/₁₁ 81, V.-Lunde. Chr Benjamin Nielsen, ¹²/₆ 76, Rue. Jens Henrik Olsen, ²⁸/₁₀ 83, Søndersø.

Tømrere. G G Larsen, ¹⁶/₅ 76, Vigerslev. J Andersen, ³⁰/₆ 76, Svennekjærhus. Hans Larsen, ⁸/₆ 68, Søndersø. Vilh Markvarden, ¹/₆ 76, Anderup Mark. R Chr Hansen, ¹⁵/₅ 76, Lumby.

Uhrmager. Knud Chr Sørensen, ²¹/₂ 70, Søndersø.

Skovby Herred.

(Odense A. Kontor i Bogense.)

En Del af Veflinge S. (hele S. 1716 Indb.)

Baag Herred.

(Odense A. Kontor i Assens.)

En Del af Orte S. (hele S. 1504 Indb.)

Salling Herred.

(Svendborg A. Kontor i Faaborg.)

Allested S. (510 Indb.) Vejlø S. (687).

Sgnrf. Grdm. R Rasmussen, Vejlø, f. Allested og Vejlø S.

Sgnf. C Andersen, Vejlø. Peder Mortensen, Allested.

Læjds. Grdm. Anders Fischer Rasmussen, Vejlø. Grdm. N E Hansen, Allested.

Lærere. Møller, Allested. Winther, Vejlø.

Vurderingsm. if. L. ¹⁹/₃ 69. Grdm. Niels

Emil Hansen, Allested.

Bager. E Hansen, Vejlø.

Handlende. Detailh. Rasmus Nielsen, ¹⁵/₁₁ 65. Hans Chr Hansen, ²³/₁₁ 69. Anders Rasmussen, ¹²/₅ 81, Vejlø. Niels Jørgensen, ²/₈ 69, Jacob Pedersen, ⁷/₈ 80, Allested. J Andersen, ²²/₁₂ 83, Rudby. Høker. Rasmus Christensen, ¹²/₁₂ 68, Vejlø.

Møllere. Jacob Hansen, Vejlø. Hans Peter Johansen, ¹⁸/₃ 81, Allested.

Smede. Jørgen Peder Jensen, Jørgen Frederik Jørgensen, Allested. Niels Rasmussen, Vejlø.

Teglbrændere. Niels Jørgensen, Vejlømarks Teglværk. Hans Thygesen, Vejløgaards Teglværk.

Vinding Herred.

(Svendborg A. Kontor i Nyborg.)

Sønder-Højrup S. (549 Indb.) Aarslev S. (682) Søllinge S. (672) Hellerup S. (412).

Sgnrf. Grdm. K Nielsen, S.-Højrup, f. S.-Højrup S. Grdm. Chr Madsen, Aarslev, f. Aarslev S. Godsinsp. Copmann, Hellerup, f. Søllinge-Hellerup S.

Sgnf. Grdm. H H Christensen, S.-Højrup, f. S.-Højrup S. Grdm. N Christensen, Eskildstrup, f. Søllinge S. Grdm. P Clausen, Haundrup, f. Hellerup S. Grdm. N Hansen, Aarslev, f. Aarslev S.

Lærere. Nielsen, S.-Højrup. Jessen, Søllinge. Nyholm, Aarslev. N P Walberg, Hellerup.

Vurderingsm. if. L. ¹⁹/₃ 69. Grdm. Chr Madsen, Aarslev.

Forligsmæglere i Tyende- og Aftægtssager. Grdm. Rasmus Andersen, S.-Højrup. Sgnf. N Christensen, Eskildstrup, Søllinge S. Grdm. Christian Madsen, Aarslev.

Bager. Henrik Jensen, ³⁰/₈ 78, Pederstrup.

Bødker. Fr Rasmussen, Søllinge.

Dyrlæge. A H Hansen, Pederstrup.

Fabrikant. Christian Larsen, Karte- og Spindelabrik, Aarslev.

Gjæstgivere. Lars Nielsen, ³⁰/₁ 77, Pederstrup. Kbm. C Andersen, ⁶/₄ 77, Pederstrup Gjæstgiverg. Kbm. Mathiesen, ⁷/₈ 80, Aarslev Gjæstgiverg.

Handlende. Detailh. D. Larsens Enke, ¹⁸/₅ 78, Pederstrup. G J Mathiesen, ⁷/₈ 80, Aarslev. P Larsen, S.-Højrup. J Jensen, Søllinge. H Hansen, Haundrup. Høker. Chr Pedersen, ⁷/₈ 81, A F W Hansen, R P

Direktion for Danmark: Vimmelskaflet 47, Kjøbenhavn.

Hansen, Sønder-Højrup. Jørgen Jensen, ²¹/₂72, Hans Hansen, ¹⁹/₄66, Aarslev.

Maler. R Nielsen, Aarslev.

Maltgjører. Møller O Iskov, S.-Højrup.

Murere. P Pedersen, H L Kasmussen, Søllinge. A Nikolaisen, Aarslev.

Møller. O Iskov, S.-Højrup.

Skomagere. Jørgen Rasmussen, ⁹/₂81, S.-Højrup. Jens Emil Bang, Søllinge. Chr Madsen, Aarslev.

Skrædere. Christian Ohlrich, S.-Højrup. A Andersen, R Hansen, Søllinge.

Smed. P F Littau, Eskildstrup.

Snedkere. N Rasmussen, Aarslev. S Esbensen, Søllinge.

Tømrere. Hans Jensen, Aarslev. A F V Hansen, S.-Højrup.

Uhrmager. Frands Rasmussen, Aarslev.

Olstrup.

Jernb.-St. Jernb.-Tel.-St. Olstrup S., Hammer H. Præsts A. Ad Jernb. 1,9 M. t. Haslev, 1 M. t. Næstved. Se Næstved.

Onsild.

Jernb.-St. Jernb.-Tel.-St. Sønder-Onsild S., Onsild H., Randers A. Ad Jernb. 0,9 M. t. Faarup, 1,3 M. t. Hobro. Se Hobro.

Orehoved.

Jernb.-St. Jernb.-Tel.-St. Nørre-Vedby S., Falsters Nørre H., Mariebo A. Ad Jernb. 1 M. t. Nørre-Alslev. Se Nørre-Alslev.

Otterup.

Postexp. Jernb.-St. Jernb.-Tel.-St. Otterup S., Lunde H., Odense A. Ad Jernb. 0,4 M. t. Lunde, 0,81 M. t. Beldringe, 1,37 M. t. Søhus, 1,6 M. t. Næsby, 2,09 M. t. Odense, 0,52 M. t. Kappendrup, 0,79 M. t. Uggerslev, 1,1 M. t. Skamby, 1,68 M. t. Jullerup, 2,2 M. t. Guldbjerg, 2,88 M. t. Bogense.

Lunde og Skam Herreder samt Grevskabet Boepstorffs Birk.

(Odense A. Kontor i Odense).

Norup S. (1121 Indb.) Skeby S. (800) Otterup S. (781) Østrup S. (560) Hjadstrup S. (695) Krogbølle S. (1243) Nørre-Næraa S. (527) Bederslev S. (303) Uggerslev S. (416) Nørre-Højrup S. (222) En Del Skamby S. (hele S. 987).

Sgnrf. Husm. R Christiansen, Badstrup, f. Skamby S. Grdejer K Jørgensen, Kappendrup, f. Hjadstrup S. Grdejer J Jørgensen, Bederslev, f. Bederslev og N.-Næraa S. Propr. Møller, Ørritslevgaard, f. Skeby-Otterup S. Lærer Wibroe, Uggerslev, f. Uggerslev og N.-Højrup S. Sognepr. Spleis, Norup, f. Norup S. Lærer Hansen, Gjøngstrup, f. Krogbølle S.

Sgnf. Grdejer C Hansen, Skamby, f. Skamby S. Grdejer M Pedersen, Hjadstrup, f. Hjadstrup S. Grdejer A Jørgensen, Ølund, f. Skeby S. Grdejer P Madsen, Uggerslev, f. Uggerslev S. Grdejer R Hansen, N.-Højrup, f. N.-Højrup S. Grdejer P Larsen, Egense, f. No-

rup S. Grdbruger H Madsen, Agernæs, f. Krogbølle S.'s vestl. Distr. Husm. A Pedersen, Gundstrup, f. s. S.'s østl. Distr. Grdejer K Chr Hansen, Bederslev, f. Bederslev S. Grdejer H Olsen, Ringe, f. N.-Næraa S. Grdejer M Hansen, Otterup, f. Otterup S. **Lægdsn.** Grdejer N Hansen, Uggerslev Mark, f. Uggerslev S. Iøvrigt Sgnf.

Lærere. Westergaard, Hjadstrup. Stæhr, Hjørlev. Harbo, Ørritslev. Wibroe, Hæsum. Christensen, Ejerskov. Tejsen, N.-Næraa. Andersen, Norup. Hejlmann, Tørresø. Hansen, Gjøngstrup. Nielsen og Hansen, Skamby. Watson, Bederslev. Schmidt, Hasmark. Wibroe, Uggerslev.

Vurderingsm. if. L. ¹⁹/₃ 69 Grdm. N Eriksen, Hjørlev. Grdejerne Sgnf. C Hansen, Skamby, og H P Rasmussen, Hasmark Mark. For Kreditf. for Grundejere i Fyens St. Propr. Hvenegaard, Ølundgaard.

Større Landejend. Ejsidelborg, Krogbølle S., 77 ⁵/₈ Td. Hrt., Grevsk. Roepstorff, Khr. C A Greve Petersdorff, Godsforv. Exam. jur. F R Holm, Agernæs. Kjørup, s. S., 53 ¹/₄ Td. Hrt., s. Ejer, Forp. Landvæsenkomm. F Langkilde. Hofmangave, Norup S., 46 Td. Hrt., Stam. Hofmangave, cand polit. N E Hofman (Bang). Uggerslevgaard, Uggerslev S., 41 ¹/₂ Td. Hrt., Grevsk. Gyldensten, Khr. Hofjægerm. I H E Greve Bernstorff Gyldensteen, Forp. C G V Matzen. Ølundgaard, Skeby S., 23 Td. Hrt., P E Hvenegaard. En Grd. i Ørritslev, s. S., 17 Td. Hrt., J Rasmussens Enke. Ørritslevgrd, Otterup S., 21 Td. Hrt., N W Møller. Blaaholmgrd, s. S., 16 Td. Hrt., s. Ejer. Hovedgrd. Nislevgaard, s. S., 59 ³/₄ Td. Hrt., Stamh. Raunholt, Hellestrup og Nislevgaard, Chr J Sehestedt, Forp. Berthelsen. Mariendal, Skamby S., 18 Td. Hrt., Propr. Clausen.

Markeder. I Skamby: Torsdag efter Paaske Heste og Kvæg. I Kappendrup: Torsdag efter 2. Tirsdag i Oktbr. Heste, Kvæg og Faar.

Apotheker. Julie Speyer f. Birkedal, Otterup, Provisor: Topp.

Bagere. M Knudsen, ¹³/₈ 82, Gjerskov Mark. R Jørgensen, ²⁰/₆ 83, Otterup. R Pedersen, ²/₁₂ 84, N.-Højrup. Detailist A Hansen, ²⁷/₁ 85, Skamby.

Bødkere. P Nielsen, ²⁰/₄ 76, Norup. J Pedersen, ²⁰/₄ 76, Hjørlev.

Dyrlæger. C J E Grill, Otterup. Reimers, Skamby.

Farvere. K J Jensen, ²⁰/₉ 71, Norup. C Møller, ²⁷/₁₀ 72, Klintebjerg.

Gjæstgiver. J P Nielsen, ²⁷/₇ 67, N.-Højrup.

Handlende. Kbm. J Christensen, ⁶/₁₀ 82, Otterup. J P Nielsen, ²⁷/₁₂ 66, N.-Højrup Kro. Konsul Chr Nielsen, ¹⁷/₆ 83, af Klintebjerg, har desuden Eddikebyggeri og

Livsforsikringselskabet New-York,

Kalkværk. Detailh. Med Brændevin. A Hansen, $\frac{17}{4}$ 83, Skamby. K Andersen, $\frac{11}{8}$ 82, Hasmark. J Nielsen, $\frac{7}{11}$ 85, Gjerskov. N P Nielsen, $\frac{1}{1}$ 86, Norup. Chr A Foersom, $\frac{80}{7}$ 78, Kappendrup. H Andersen, $\frac{5}{12}$ 74, Hjadstrup. K M Olsen Bech, $\frac{24}{10}$ 74, Hjorslev. A Nielsen, $\frac{11}{10}$ 77, Hjorslev. N Chr Andersen, $\frac{14}{3}$ 71, T L Hansen, $\frac{6}{11}$ 72, Klintebjerg. H Chr Rasmussen, $\frac{26}{10}$ 78, Uggerslev. R Steffensen, $\frac{17}{6}$ 65, Vellinge. P Nielsen, $\frac{16}{9}$ 77, Egense. R Jepsen, $\frac{2}{9}$ 76, Hasmark. H Nielsen, $\frac{19}{9}$ 66, Agerne. A Pedersen. $\frac{27}{6}$ 71, Tørresø. Uden Brændevinsh. H Chr Brøns, $\frac{28}{12}$ 69, Skamby. H P Rasmussen, $\frac{21}{8}$ 77, Skamby. N Pedersen, $\frac{2}{12}$ 74, Hjadstrup. N Knudsen, till. Sadelm.. $\frac{30}{12}$ 79, Bladstrup. N Jensen, $\frac{23}{4}$ 72, Otterup Mark. S Hansen (af Odense), $\frac{18}{9}$ 73, A C Hansen, till. Skræder, $\frac{20}{6}$ 79, Hjorslev. N D Schultz, $\frac{10}{10}$ 82, Otterup. K Pedersen, $\frac{20}{7}$ 67, Bederslev. S Nielsen, $\frac{28}{7}$ 74, Vellinge. M Hansen, $\frac{16}{1}$ 84, Hasmark. N Rasmussen, $\frac{8}{8}$ 85, Kappendrup. H P Nielsen, Skræder, $\frac{1}{1}$ 86, Kappendrup. C F Corvinus, $\frac{19}{3}$ 68 J Johansen, $\frac{14}{3}$ 82, N.-Næraa. K Johannesen. $\frac{18}{5}$ 68, P Hansen, $\frac{23}{7}$ 79, Hasmark. R Jørgensen, $\frac{7}{1}$ 74, N Jørgensen, Skræder, $\frac{22}{11}$ 79, Gundstrup. Chr Anker Petersen, $\frac{13}{1}$ 77, Krogsbølle. J Hansen, $\frac{21}{11}$ 78, H Hansen, $\frac{2}{11}$ 81, Tørresø. P Hansen, $\frac{3}{12}$ 81, Baardesø. Hølkere. R Christensen, $\frac{27}{8}$ 78, Stensby. H Chr Arntzen, $\frac{7}{2}$ 63, Bladstrup. O Pedersen, $\frac{30}{6}$ 56, Vellinge Mark. H Larsen, $\frac{30}{8}$ 56, Egense. J Knudsen, $\frac{30}{8}$ 56, Hasmark.

Hjulmand. H Johansen, $\frac{15}{7}$ 71, Rorslev.

Maler. J Madsen, $\frac{30}{5}$ 76, Skamby Mark.

Murere. J Knudsen, $\frac{29}{4}$ 76, Glaundrup. Chr Lindal Hansen, $\frac{25}{4}$ 76, Hjadstrup. N Chr Knudsen, $\frac{29}{3}$ 79, Ørritslev Skov. L Nielsen, $\frac{12}{5}$ 73, Baagø. H P Hansen, $\frac{21}{1}$ 84, Skamby.

Møllere. A Knudsen, $\frac{80}{7}$ 79, Hessum. C Jensen, $\frac{8}{1}$ 81, Uggerslev. Grdm. R Pedersen, $\frac{25}{1}$ 69, Hasmark. C P J Simonson, $\frac{26}{11}$ 68, Emmelev. A Rasmussen, $\frac{6}{12}$ 83, Baardesø. Grdm. M L Larsen, $\frac{11}{11}$ 85, Skeby.

Rebslager. J F G Høyer, $\frac{1}{6}$ 76, Otterup.

Restauratører. Stationsforv. N V Nielsen, $\frac{6}{9}$ 84, Skamby. Stationsforv. V Lund, $\frac{9}{8}$ 82, Kappendrup. Stationsforv. P P Fynboe, $\frac{9}{8}$ 82, Otterup.

Sadelmager. N Knudsen, $\frac{17}{9}$ 73, Bladstrup.

Skomagere. P Andersen, $\frac{13}{11}$ 67, Skamby. H Mortensen, $\frac{9}{8}$ 81, Kappendrup. J Johansen, $\frac{10}{11}$ 81, N.-Næraa. K Nielsen, $\frac{11}{5}$ 81, Rorslev. P Madsen, $\frac{24}{4}$ 76, Baar-

desø. A Christensen, $\frac{26}{11}$ 83, Hjorslev. N Rasmussen, $\frac{19}{4}$ 84, Norup.

Skrædere. N Jørgensen, $\frac{16}{1}$ 70, Gundstrup. N Jensen, $\frac{1}{5}$ 76, Hasmark. R Hansen, $\frac{26}{4}$ 76, Skamby. H P Nielsen, Detaillist, $\frac{28}{8}$ 84, Kappendrup.

Smede. R Mikkelsen, $\frac{20}{4}$ 76, Norup. A Hansen, $\frac{26}{4}$ 76, Rorslev. J Madsen, $\frac{26}{4}$ 76, Vellinge. J Hansen Fridal, $\frac{17}{3}$ 75, Hjadstrup. L Andersen, $\frac{6}{2}$ 73, Bladstrup.

Snedkere. A Jensen, $\frac{3}{5}$ 76, Baardesø. A Pedersen, $\frac{29}{4}$ 76, Gundstrup. K Chr Rasmussen, $\frac{28}{7}$ 82, Skamby.

Træ- og Finerskærer. F Larsen, $\frac{7}{12}$ 81, Bolmerod.

Tømrere. H Nielsen, $\frac{29}{4}$ 76, A Olsen, $\frac{21}{5}$ 70, Baardesø Mark. R Chr Hansen, $\frac{1}{5}$ 76, Hasmark Mark. N Chr Fahne, $\frac{29}{4}$ 76, Uggerslev Mark. Chr Toftegaard Hansen, $\frac{20}{4}$ 76, Gyrupe. M Jensen, $\frac{29}{4}$ 76, Ullerup. L P Jensen, $\frac{25}{6}$ 83, Hasmark. J Andersen, $\frac{17}{3}$ 84, Ørritslev Skov.

Uhrmagere. S Nielsen, $\frac{10}{10}$ 79, Vellinge. J C Nielsen, $\frac{2}{5}$ 78, Hjorslev.

Pederstrup.

Jernb.-St. Jernb.-Tel.-St. Sønder-Højrup S., Vinding H., Svendborg A. Ad Jernb. 0,67 M. t. Ringe, 0,32 M. t. Aarslev, 0,84 M. t. Højby, 1,39 M. t. Hjallesø, 1,6 M. t. Fruens Bøge, 2,12 M. t. Odense. Se Odense.

Pejrup.

Jernb.-St. Jernb.-Tel.-St. Vester-Aaby S., Salling H., Svendborg A. Ad Jernb. 0,9 M. (over Katterød) t. Faaborg, 0,76 M. (over Grønderup) t. Korinth. Se Faaborg.

Pindstrup.

Jernb.-St. Jernb.-Tel.-St. Marie-Magdalene S., Sønderhald H., Randers A. Ad Jernb. 0,5 M. t. Ryomgaard, 0,7 M. t. Auning. Se Auning.

Pjedsted.

Jernb.-Holdepl. mellem Borkop og Fredericia. Pjedsted S., Holmans H., Vejle A. Se Fredericia.

Præstø.

Postexp. Tel.-St. med fuldst. Dagti. paa Søgmed, indskr. paa Søgmed. Kjøbstad med 1460 Indb., Baarse H. Præstø A. $\frac{21}{2}$ M. (over Mern) t. Kallehave, $\frac{11}{2}$ M. t. Lundby, $\frac{23}{4}$ M. (over Vindbyholt) t. Faxø. Bygningernes Assuranceværdi udgjør 1,172,560 Kr. Indt. ved Tolddistrikt i 1885—86 vare 36,441 Kr. 20 Øre. I Tolddistrikt høre hj. 36 Sejlskibe med 315 Reg. Tons samt 104 Baade paa under 4 Tons Drægtighed.

Borgm.-, Byf- og Birkekant. (Vordingborg nordre Birk). Retsdag for Byen Mand., for Birket Tirsd.

Byraadet. Borgm., Form., Overretssagf. Chr J Bjerre, Feldbereder P C Sibben, Partik. E W Møller, Kbm. H V Tolderlund og M S Henriksen, Barber F Høpfner, Vej-assistent L Hegelund og Kammerr. M E Repholtz.

Kammer. Kammerassessor B Svendstrup.

Direktion for Danmark: Vimmelskaftet 47, Kjøbenhavn.

Lærere. Kateket H F W Wandall, Chr Lorentzen, C Hækkerup og L Prætorius.

Havnefoged. J F E Johansen.

Forligskommission. Præstø A. 4. Forligskreds, Kammerassess. B Svendstrup og Gartner A Hardt.

Sagf. Overretssagf. Chr J Bjerre. Sagf. J F C Madsen.

Vurderingsm. if. L. ¹⁹/₃ 69. Overretssagf. Chr J Bjerre, Snedkerm. J F E Johansen, Tømrerm. H Petersen, Murerm. J Jensen og Vejassistant L Hegelund.

Konsul. H V Tolderlund f. Sverige og Norge.

Dampskibsexp. Havnefgd. F Johansen, Rohde.

Forening. Præstø Haandværkerf., Bogb. J F Dauw.

Banker og Sparek. Sparek. for Præstø og Omegn; Dir.: Grev A Knuth, Liliendal, Hofjægerm. Wolff-Sneedorff, Engelholm, Borgm. A V Hastrup, Præstø, Godsejer A Hage, Oremandsgaard, Pastor N Bondesen, Præstø; Overretssagf. Chr J Bjerre, Bogh., Kontortid Tirsdag 11—1.

Sydsjællands Laane- og Spareb., Præstø. Dir.: Kbm. H V Tolderlund, Kammerr. M E Repholtz, Apotheker A Aarsleff; Exam. jur. J Mørkeberg, Bogh., Kontortid Tirsd. og Fred. 9¹/₂—11¹/₂.

Forsikringselskabers Agenter. Sagf. Madsen f. Forsikr.-Selsk. Skjold. Sagf. Chr Bjerre f. Livsfors.-Selsk. New-York.

Markeder. 2. Tirsd. i hver Maaned Heste, Kvæg, Faar og Svin.

Firma-Register.

M Aarsleff, Parfumeh., Cand. pharm. A Aarsleff.

Antonii Bryggeri, Ølbryggeri og Træskæreri, R Grønvolds Efft., ⁸⁰/₇ 79.

R Grønvolds Efft., blandet Kbmh., Kbm. H V Tolderlund, ¹⁸/₄ 71.

J E Halds Sønner, blandet Kbmh., Kbm. H H S C Hald og N F S Hald, ⁴/₉ 77.

J C Kjerulff & Søn, Brændevisnbrænderi, J P S Kjerulff, ⁵/₈ 75.

H Olsen, blandet Kbmh., H Olsens Enke, M Olsen, Fuldm. H Chr Olsen, ¹⁴/₁₀ 81.

Apotheker. H C Aarsleffs Enke, 3,000, Præstø Apothek, Provisor A Aarsleff.

Aviser. „Præstø By- og Amtstidende“, Red. og Udg.: J F A Mohr, 2,600. „Præstø Amtsavis“, Red. Stilling, 600, Udg. Jul Stillings Enke, 2,000.

Bagere. C Bentzen, ¹⁰/₁ 75, 2,200. V Jensen, ²⁹/₈ 74, 1,800. J C Olsen, ¹⁷/₁₀ 77, 3,000.

Barber. F Høpfner, ⁶/₈ 60, 1,800.

Blikkenslagere. F Bodholdt, ¹³/₁₂ 52, 500. W Henriksen, ⁵/₁₁ 75, 1,600.

Bogblinder. J F Dauw, ²³/₉ 69, 1,400.

Bogtrykkere. J F A Mohr, ²²/₈ 75, 2,600. Jul Stillings Enke, ¹⁵/₈ 59, 2,000.

Bryggere. P Henriksens Enke, ⁹/₁₁ 69, 1,500. Chr Rasmussen, ¹⁵/₄ 62, 1,600.

Brændevisnbrænder. J C Kjerulff & Søn, ⁶/₁₁ 75, 1,800.

Bundtmagere. Jeantowsky, ¹⁴/₉ 65, 1,000. T Meisner, 1,600.

Bødkere. Danielsens Enke, ⁷/₁ 50, 600. H Jacobsen, ⁴/₁ 68, 1,300. R Jacobsen, 1,000. C Thygesen, ⁸¹/₈ 75, 800. Joh Thygesen, ³/₉ 51, 500.

Drejer. H S Hansen, 1,600.

Dyrlæge. O F K Thestrup, 1,600.

Farvere. T J Fabricius, 1,500. E Sørensen, 800.

Feldbæderer. P C Sibbren, ⁹/₁₀ 65, 1,800.

Fotograf. F Ridiger, 1,800.

Gartnere. A Hardt, 1,000. N Lydiksén, 1,000.

Garver. C Hansen, 1,300.

Gjæstgivere. E Cappelen, Petersens Hotel. A Willemoe, ¹⁰/₉ 74, 2,400, Hotel Danmark.

Guldmed. F Ridiger.

Handlende. Kbm. (till. Kolonialh.). B Deichmann, till. Klæde- og Læderh., ⁶/₁ 54, 10,000. R Grønvolds Efft., till. Kul, Korn, Tømmer og Jern, ¹⁸/₄ 71, 20,000. J E Halds Sønner, till. Manuf. og Isenkr., ⁴/₉ 77, H H 3,000, N H 3,000. J A Jappe, Korn og Kolonial. Th Lange, till. Delikatessseh., ²²/₉ 76, 2,400. C F Mørkeberg, till. Jernh., ¹⁸/₆ 49, 4,000. H Olsens Enke, till. Kornh., ²⁴/₈ 57, 3,300. Kolonialvareh. H Christiansen, ⁸/₁₁ 81, 1,400. M S Henriksen, ²⁴/₉ 67, 3,000. F Lausen, ³⁰/₄ 73, 2,300. H Madsen, ¹²/₆ 71, 1,800. Chr Nielsen, 2,000. P Olsen, ⁴/₃ 75, 3,000. O C Pedersen, ²³/₇ 79, 2,200. S Pedersen, ²/₁₁ 76, 1,300. Manufakturh. Eiler Holck, ²⁵/₄ 82, 6,000. Chr Nielsen, till. Herreekviperingsh., ²²/₄ 76, 2,000. Bog- og Papirh. H Eriksen, 1,600. B Svendstrup, ²⁹/₃ 47, 2,000. Isenkr. J Sørensen, ¹³/₉ 82, 3,000. Hesteh. A Møller, 37,72. Modeh. Mdm. Petersen, 700. Hultquist.

Hjul og Kæretmager. S Sørensen.

Jernstøber. H C Petersen, ²⁷/₂ 75, 5,000.

Kobbersmed. R F Jacobsen, ²⁸/₁₁ 74, 1,400.

Konditor. J Olsen, ¹⁷/₁₀ 77, 3,000.

Lysetøber. A Petersen, 900.

Malere. H Christiansen, ⁹/₂ 82. C Cruusberg, 1,000. C Olsen, ¹⁰/₃ 82, 800.

Maltgjører. N Petersen.

Murere. L Hansen, ²/₁ 78. J Jensen, 1,000. N Kallehave, ⁷/₆ 55, 1,300. O Ventzel, ¹⁵/₉ 59, 1,300.

Møller. P Jacobsen.

Piskemagere. Henningsen, Sadelmager. P Jensen, 600.

Pottemager. C Michelsen, ³/₇ 62, 700.

Rebslager. C Børresen, ¹/₁₀ 49, 2,200.

Livsforsikringselskabet New-York,

Restauratør. A Jensen, 1,200.
Røgmand. Danielsen, Bødker. Thygesen, Bødker.
Sadelmagere. L Henningsen, $\frac{17}{8}$ 61, 1,500.
 C L A Kjerumgaard, $\frac{1}{5}$ 65, 1,800. F Olsen, $\frac{7}{3}$ 80, 1,400. N Sander, 700.
Skibsbyggere. C Nielsen, $\frac{2}{3}$ 51, 1,400. P Poulsen, 1,100.
Skibsførere. C Halling, 2,000. O Larsen, 1,800. Th Nielsen, 700. J Pedersen.
Skomagere. H P Bang, $\frac{30}{8}$ 62, 2,000. P Bang. P Jensen, 2,000. J Jensen, 800. C Larsen, $\frac{80}{8}$ 76, 1,000. D Larsen, 1,200. J Larsen, 800. O Petersen, $\frac{12}{6}$ 79, 1,400. N J Viinberg, $\frac{28}{5}$ 74, 1,600.
Skrædere. P Hoffland, $\frac{6}{3}$ 58, 1,400. A Hultqvist, $\frac{18}{9}$ 77, 1,300.
Slagtere. J Jensen, 1,400. P Jensen sen., $\frac{9}{2}$ 62, 1,500. N Kragh, $\frac{16}{4}$ 62, 2,000.
Smede. F Hansen, $\frac{12}{5}$ 59, 1,300. L Larsen, $\frac{18}{3}$ 81, 3,000. C A S Thomsen.
Snedkere. J Frandsen, 1,500. H Jacobsen, $\frac{11}{10}$ 70, 1,400. T Jensen, 1,300. L J Olsen, $\frac{4}{3}$ 76, 800.
Tobaksfabrikant. J Stein, $\frac{12}{5}$ 59, 1,700.
Tømrere. H Petersen, 1,400. C Pries, $\frac{10}{8}$ 77, 800.
Uhrmagere. C Hermansen, $\frac{28}{2}$ 79, 1,300. F Ridiger, $\frac{19}{12}$ 52, 1,800.
Vognmænd. J Nielsen, 1,200. R Nielsen, 2,800. C Petersen.
Væver. H Andersen, $\frac{22}{3}$ 65, 1,100.

Vordingborg nordre Birk.

(Præstø A. Kontor i Præstø)

Præsts Landdistr. (144 Indb.) Skibbinge S. (1047) Baarse S. (877) Beldringe S. (677) Jungshoved S. (1217) Allerslev S. (1420) Mern S. (1327) En Del af Snesere S. (hele S. 1815).

Sgnrf. Højskoleforst. K Lassen, Brøderup, f. Snesere S. Grdm. H Larsen, Baarse, f. Baarse S. Grdm. H Jacobsen, Faxinge, i. Beldringe S. Grdm. P Christensen, Bek, f. Skibbinge S. Grdm. J Pedersen, Ø-, Stenstrup, f. Jungshoved S. Grdm. H Andreasen, Ammedrup, f. Allerslev S. Grdm. H Larsen, Sageby, f. Mern S.

Sgnf. og Lægds. Grdm. S Pedersen, Snesere, f. Snesere S. Grdm. J Pedersen, Baarse, f. Baarse S. L Jeppesen, Dyrlov, f. Beldringe S. J Larsen, Skibbinge, f. Skibbinge S. Grdm. P Andersen, Ambæk, og Grdm. J Nielsen, Mern, f. Mern S. Grdm. H Jensen, Allerslev, f. Allerslev S.

Lærere. A Jensen, Snesere. J K Schmith, Baarse. C Asmussen, Dyrlov. E C Jensen, Ennegaarde. M E Madsen, Skibbinge. N C Rørbeck, Stavreby. H C Christensen, Stenstrup. J Andersen, Fuglsang. M Jæger, Mern. Chr Dickmann, Kindvig. C Madsen, Allerslev. P Madsen, Lekkende. C Larsen, Højskoleforst., Brøderup.

Sagf. F C Nielsen, Smidstrup.

Vurderingsm. if. L. $\frac{10}{3}$ 69. Gjæstg. L Jacobsen, Allerslev. Grdejer J Pedersen, Roneklint. Sgnf. S Pedersen, Snesere.

Lods. O Andersen, Roneklint.

Forbrugsforeninger. Forbrugsf. i Mern. Husholdningsf. i Mern, se Firma-Register.

Forsikringsselskabs Agent. Det gjensidige Brand- og Livsforsikringssk. Danmark: Kammerraad Repholtz, Nysø.

Spare- og Laanek. Snesere S.'s Sp- og Laanek., Brøderup, alm. Sparekasseforretn., Gaardbest. M Larsen, St Rottinge, Form. og Regnskabsf., Snesere, Grdejer J Olsen, Kass., Sjolte.

Større Landejend. Baroniet Stampenborg, Nysø, Præstø Lands. og Jungshoved S., 379 Td. Hrt., Khr., Hofjægerm. H Baron Stampe. Søbygaard, Jungshoved S., 14 Td. Hrt., Propr. Døllner. Brødeshave, Snesere S., 45 Td. Hrt., C Münster. Engelholm, s. S., 274 Td. Hrt., Hofjægerm. H C T Wolff-Sneedorff. Beldringe, Beldringe S., 189 Td. Hrt., Ghrinde, Overhofmesterinde Raben-Levetzau, Forp. C Jørgensen. Oremands-, Allerslev S., 209 Td. Hrt., Hofjægerm., cand. polit. A Hage. Hovdingsgaard og Staalvængeg., Mern S., 187 Td. Hrt., Hofjægermesterinde Bilsted, Forp. H Boserup. Stenlængegaard, s. S., 17 Td. Hrt., A V Boserup.

Firma-Register.

Forbrugsf. i Mern, Læge Nielsen og Lærer Jæger forpl. Foren., $\frac{2}{4}$ 72.

Husholdningsf. f. Mern, Grdm. M Hansen, Form., $\frac{27}{4}$ 81.

J Olsen & Søn, Dampmølleri og Korhold, Tappernøje, Frederik Olsen, $\frac{31}{10}$ 72.

Bagere. J Hansen, Mern. C Jacobsen, Lundegaarde. L Jacobsen, Ravnemølle. N P Jensen, Tappernøje.

Blikkenslager. J F C Christiansen, Mern.

Dyrlæge. C E Ruschke, Mern.

Gartner. V Larsen, Runddelen.

Gjæstgivere. P Jensen, Allerslev. P Rasmussen, Tubæk.

Høker. N Jensen, Tappernøje.

Malere. F Jæger, Mern.

Mejeriforpagtere. G Becker, Oremandsgaard. Jensen, Brøderup.

Møllere. Chr F Bornhoff, Allerslev. J Pedersen, Ravnemølle. J C Prætorius, Tubæk. R F Olsen, Tappernøje. A Nielsen, Hastrup.

Rebslager. Børresen, Allerslev.

Sadelmager. P Larsen, Mern.

Slagtere. H Christiansen, Gjederød. J Nielsen, Baarse.

Smede. H Olsen, Ravnemøllen. O Pedersen, Skibbinge.

Tømrere. H Larsen, Allerslev.

Direktion for Danmark: Vimmelskafte 47, Kjøbenhavn.

Vordingborg søndre Birk.

(Præstø A. Kontor i Vordingborg).
Øster-Egesborg S. (1360 Indb.)

Sgnrf. Grdm. H Jacobsen, Rødstofte.

Sgnf. P Jensen, Rødstofte.

Lærer. Christensen. Øster-Egesborg.

Forbrugsf. Øster-Egesborg Underholdningsf., Slagter Chr Nielsen, Lekkende, Form. Rødstofte Husholdningsf., Grdm. L Jacobsen, Rødstofte, Form.

Større Landejend. Lekkende, 171 Td. Hrt., Khr. J Greve Raben-Levetzau til Christiansholm; Godsforv. P Ringberg, Beldringe, Fideikommissgodset Liliendal, 105 1/4 Td. Hrt., Khr. Hofjægern. A WC Greve Knuth, Godsforv. Mogensen, Liliendal. Præstegaarden, 14 Td. Hrt., Præstekaldet, **Møller.** A Mogensen, Starby.

Ramme.

Jernb.-St. Jernb.-Tel.-St. Ramme S. Vandfuld H., Ringkjøbing A. Ad Jernb. 0.68 M. t. Faare, 1.43 M. t. Bekmarksbro, 2.53 M. t. Vemb, 0.48 M. t. Bonnet, 1.26 M. (over Lomborg) t. Lemvig. Se Lemvig.

Randers.

Postkont. Jernb.-St. Tel.-St. med fuldst. Dagtj. Købstad med 13,457 Indb., Støvring H., Randers A. 2 1/4 M. (over Aarslev og Klausholm) t. Voldum, 1 7/8 M. (over Harritslev) t. Tvede, 2 M. (over Hastrup) t. Gasum, 1 7/8 M. (over Taanum) t. Aalum. Ad Jernb. 1.7 M. t. (over Steenstrup) t. Langaa, 0.6 M. t. Strømmen, 1.8 M. (over Volk Mølle) t. Uggelhuse, 2.9 M. (over Floes) t. Allingaabro, 0.61 M. t. Gimming, 0.9 M. t. Lem, 1.45 M. t. Spentrup, 2 M. t. Hald, 2.49 M. t. Gjerlev, 2.88 M. t. Øster-Torslev, 3.43 M. t. Dalbyover, 4.02 M. t. Havndal, 2 M. (over Bierregrav) t. Faarup. Ejend.'s Aasranseværdi 16,790,946 Kr. Skatten paa Formue og Lejligh. var for 1885 lignet med 174,587 Kr., Skattepct. 5 3/4. Toldindt. i 1884-85 540, 773 Kr. I Tolddist. høre hj. 8 Dampsk. med 1470 Reg. Tons; 29 Sejlskibe med 2884 Reg. Tons. Dr.

Amtskont., Udbyhøjvej 1, aabent 8 1/2—4 1/2. Fuldm. Kancellir. Petersen.

Borgm.- og Auktionskont. Burschseg. 1, aabent 9—12 og 3—7. Fuldm. L B Jespersen.

Byf.- og Byskriverkont., Hovmeden 12, aabent 9—6. Politistation i Raadhuset aaben Dag og Nat. Retsdag Mandag, Politiret Tirsdag og Torsdag Kl. 10. Fuldm. Cand. jur. Ziellian og Exam. jur. E Hauerslev. Politiasistent: Exam. jur. M Sørensen.

Herredskont. For Galten, Støvring og Nørhald H. Østerg. 16, aabent 9—6. Retsdag Torsdag. Fuldm. C T Christensen og J Feddersen. For Rougsø. Sønderhald og Øster-Lisberg H., Tøjshavevej 2, aabent 9—6. Retsdag Tirsdag. Fuldm. N Andersen, O Christiansen og H M Hansen.

Amtsforvalterkont., Raadhustorvet 20, aabent 9—12 og 1—4. Fuldm. P S Jensen.

Toldkont. Caroling. 9.

Postkont. Raadhustorvet 8, aabent 8—12 og 2—9. Jernbanepostkont. aabent 1/2 Time før hvert Togs Afgang.

Telegrafst., Havnen 6, aaben 1/2—8⁰⁰/₉ 7—9 og 1¹⁰/₁₀—3¹¹/₃ 8—9.

Amtsraad. Amtmanden, Form., Hofjægern. Mourier Petersen, Rugaard, Baron Juel Broekdorff, Mejlgaard, Justitsr. Hvass, Rolighed, Propr. Blach, Ny Løgten, Grdejerne N Nielsen, Aalsrode, J Chr Christensen, Tørring, J C Rasmussen, Lemmer, N Pedersen, Nyskov, J Erikstrup, Bjerre.

Byrådet. Borgm. Form., Kancelliraad, Prok. Bredstrup, fhv. Apotheker K Obel, Konsul P Thygesen, Gross. J Ankerstjerne, Adjunkt Bischoff, Kbm. J H Heerfordt, Bager H Stilling, Skråderm. Sommer, Kbm. T Bøysen, Konsul M J Michaelsen, Distriktslæge C Hansen, Mægler A Andersen, Sagf. R Becker, Skomagern. J E Kjær, Arkitekt Achen, Kbm. M N Bjerring, Vognmand Vang og Skom. Rasmussen, N A Jensen, Sekr.

Kæmner. L Langhorn. Kontor i Raadhuset aabent 9—12 og 3—6.

Skoler og Lærere. Den lærde Sk., Vesterg. 34. Rektor: H M Gemzø; Overl.: J H Koch, R Hauschulz, R C Andersen og H Haugsted; Adjunker: M S Møller, P J J Bischoff, H Ø Lind, F V Sand, H Kauffmann, Lærerne H Kongsted og A F Sodemann. Den Bay-Kirketerpske Borgersk., Vesterg. 5, Overl.: H Løgstrup, boer paa Skolen; Lærere: P Skinnerup, Translatør L P Thorup, J N Würzler, N Gimmerskov og H Nissen. Den Brock-Bredalske Frisk., Nordrestr. 2, Overl.: Cand. theol. S Albrecht; Lærere: L C Barlag, P Kjær, S Jensen, C C Poulsen, L Nielsen, G Hveisel, L Christensen; Lærerinder: C Maander, M Broch, A Vogt, V Albrecht. Håndværkerf.'s tekniske Sk., Skolestr. 4. Søndagskolens Læse- og Tegneskole, Nordrestr. 2. Cand. Klepsch's private Realsk., Lille Torv 10. Frk. Evaldsens Pigeinst., Brødregl. 28. Leichts private Borgersk., Apothekerstr. 6. Frøkenene Wachs's Pigesk., Storeg. Frøkenene la Cours Pigesk., Tøjshavevej. Frk. M Nisted's Pigeinst., St.-Møllers Gade.

Biblioteker. Folkebibliotheket Nordrestr. 2 (Friskolen), aabent for Udlaan hver Onsdag 12—1 og hver Lørdag 4—5. Bibliotekerer: Boghdl. H F Mansa og Lærer P Skinnerup.

Overformynderiets Laanebest. Justistraad, Godsforv. Høst, Støvringgaard, Form., Kancellir., Prok. Bredstrup og Propr. Hvid, Tranekjær.

Vurderingsm. if. L. 19⁰⁰/₃ 69. Arkitekt Uldahl, Arkitekt Olivarius, Murerm. H Schmidt og H Nathansen, Kbm. J Stilling, J Schou og J Gøtzsche, Mechanikus S Jochumsen, Propr. N Bang, Murerm. C Munch.

Fortligskommissionen. Amtsfuldm. Petersen og Ltnt., Sparekassedir. Enevoldsen. Møde paa Thinghuset hver Mandag Kl. 10.

Livsforsikringssselskabet New-York,

Sagf. Overretssagf. J L Elle, Torvestr. 1. Ltnt. H F Tetens, Carolineg. 3. A T Buhl, Raadhustorvet 2. Herm Petersen. Prok. Kancellir. A Bredstrup, Brødreg. 13. E L Jacoby, Raadhustorvet 2. H A Jørgensen. Th Kjær, Kirketorvet. J E Langballe, Torveg. N J Ulrich. Sagf. R Becher, Brødreg. 7. J C Jensen, Hovmeden 12. H A Harder, Kirketorvet 12. R Poulsen, Kirketorvet. Underretssagf. J Schmidt.

Stadsingeniør og Vandinsp. — — —

Gasværket, Volden 1, Neuendorff, Best. V Hertz, Regnskabsf. og Kass., Vesterg. 40.

Branddirektører. Fuldm. paa Borgmesterk. L B Jespersen for Kjøbstadernes Brandfors., Raadhustorvet 2 (Borgmesterkont.). N F Ulrich for Landbyggn.'s alm. Brandfors., Østerg. 15.

Konsuler. Kbm., Kapt. P T Petersen f. Sverige og Norge, St. Voldg. 6. Kbm. P Thygesen f. Preussen, Middelg. 10. Kbm. V Hald f. Storbritannien, Brødreg. 1. Kbm. M Michaelsen for Nederlandene, Nørreg. 5.

Translatør og Tolk. Lærer L P Thorup i Tysk, Engelsk og Fransk, v. Hattenstr. 7. *Mæglere.* A Andersen, Carolineg. 3, 14,000. C Hassager, Skibsbryggen 6, 10,000.

Vejer, Maaler og Vrager. R W Paulsen, Skibsbryggen 4 (Vejerboden).

Hospitalsforst. L C C Estrup. Kontor, Kirkeg. 17, aabent 10—12 og 3—5.

Sygehuset. J Hundrup, Insp. C Thruue, Økonom.

Fattiggården, Vesterg. 70. L Schmidt, Insp. Clausen, Opsynsmand.

Landinsp. S Hald, Nørreg. 5. Fenger, Torveg. 21.

Vejvæsenet. Cand. polyt. P Høst, Vej-assistent, Kirkeg. 1.

Dampskibsexpeditorer. Det forenede Dpskselsk., gl. Toldbod: Havnefoged Lønholdt. Randers Dpskselsk.: Mægler A Andersen.

Lodser. Borup, Trangstr. 15. C L Pedersen, Østergade 5.

Banker og Sparek. Handelsbankens Filial: Raadhustorvet 2, aaben 9—1 og 3—5, Dir. Prok. E Jacoby, Forretningsf. E Thygesen, Tilsynsmænd Kbm. J H Heerfordt og J Mønsted. Randers Diskonto-, Laane- og Sparebank, Kirkeg. 1, aaben 10—12 og 3—6, Dir.: Kbm. J F Göttsche og Kancellir. Bredstrup, Suppleant Kbm. Mønsted, Bogh. F Schact. Randers Byes og Omegns Sparek., st. Voldg. 8, Best. Forligsmægler, Ltnt. Enevoldsen, adm. Dir., Overauditør, Herredsf. Faurschou, Red. S Elmenhoff, Jægern. Lichtenberg, fhv. Apotheker K Obel, Propr. P Nørgaard, Kbm. Joh Mønsted, Propr. J Møller-Lassen, Kass.; N P Andersen, Bogh. Landbosparek. for Randers og Omegn Kirketorvet, aaben hver Lørdag 10—2; Best.: Forretningsf. og Bogh. Prok. Th

Kjær, Propr. A Fischer, Hinge, Sgnf. S Koch, Nielstrup, Grdejerne N Jensen Offersen, Ilshøj, J C Jensen, Blegvadgaard, N C S Stenz, Kondrup, R Pagter, Assentoft. Kreditf. af Kjøbstadgrundejerne i Nørrejylland, Kontor Karolineg. 3, adm. Dir.: Overretssagf. Tetens, Bogh. Mægler A Andersen.

Forsikringsselskabers Agenter. Det kgl. oktr. Søassurancekomp., Konsul Michaelsen, Nørreg. 5. Søfors.-Selsk. Schweizisk Lloyd, Kbm. N C Bay, Kirkeg. 17. Skibsforsikrings-selsk. Bureau Veritas, Paris, Kbm. V Hald. De private Assurandører, Mægler C Hassager. Livsfors.- og Forsørgelsesanst. af 1871, Kass. Lassen, Voldg. 8. Det gjen-sidige Brand- og Livsfors.-Selsk. Danmark, for Brandfors. Branddir. Ulrich, Østerg. 15, og for Livsfors. Kbm. J H Heerfordt, Nyg. 2. „Bikuben“, Spare-, Præmie- samt Alderdoms- og Børneforsikr., Klasseotterikoll., exam. jur. Lundsgaard, Slotsg. 6. „New York“, Livsfors.-Selsk., Politifuldm., cand. jur. Zielian. Assicurazioni Generali, Brand- og Livsfors.-Selsk., Triest, Kbm. Th Melchiorsen, Storeg. 5. „Guardian“, Brand- og Livsfors.-Selsk. i London, Kbm. N C Bay, Kirkeg. 17. Det nye danske Brandfors.-Selsk., Kbhvn., Overretssagf. Tetens, St. Voldg. 6. Det kgl. oktr. alm. danske Brandfors.-Selsk. f. Varer og Effekter, Dir. Enevoldsen. Magdeburger Brandfors.-Selsk., Kbm. E Nielsen. Vesterg. Fors.-Selsk. Skjold, Livsfors.-Selsk. Hafnia, og det Oldenborgske Brand- og Glasfors.-Selsk., Amsterdam, Telegrafist Brøndum, Møllestr. 3. „Imperial“, Brandass.-Komp., London, Politifm., exam. jur. E Hauerslev. Preussisk national Brandfors.-Selsk., Stettin, Kbm. Dreyer, Brødreg. 9. Commercial Union Assurance Comp., London, Fabr. E Hoff, Vesterg. 21. „Union“, Fors.-Aktie-Selsk., Berlin, P Lodberg. The Fire Insurance Association, London, F Økenholt, Trangstr. 12. Forsikringsf. f. Uheld paa Kreaturer, adm. Dir. Sagf. P Eilersen, Hovmeden 12. Kreaturforsikringsf. f. Danmark, Regimentsdyrlæge Hansen, St. Voldg. 7. Hagelskade-Forsikringsf., Landinsp. S Hald, Nørreg. 5. Guardian, Glasfors.-Selsk., Manchester, „Zürich“, Transport- og Uhelds-Forsikring, det berlinske Livsfors.-Selsk., London-Lancashire Brandass.-Selsk., Stationsinsp. Marolly, Banegaarden. Faaborg Fors.-Foren. f. Søfolk i Kbhvn., Fuldm. H T Hansen hos Mægler A Andersen.

Aktieselskaber. Randers Diskonto-, Laane- og Sparebank (se Banker). Bryggeriet Thor i Randers, Best.: cand. polyt. C E Synnestvedt, adm. Dir. Prok. E Jacoby, Kbm. J H Heerfordt. Randers Aktie-Tømmerhandel, Forretningsf. C Bayer, Kontroludv.: Konsul M Michaelsen, Kbm. H Boye, Sagf. R Becker og Kbm. E Steenberg, Kontor

Direktion for Danmark: Vimmelskaflet 47, Kjøbenhavn.

Brødreg. 7. Barksbibet Amy, korresp. Rheder — — — Skonn. Tjalfe, korresp. Rheder Mægler C Hassager. De forenede Kjøbmænds Smørhandel i Randers, Forretningsf. Kbm. F Jensen og L C Jensen, Kontroludv.: Kbm. J Schou, A S Hjersing, J T Hansen. Barksbibet Aurorita, korresp. Rheder Konsul M Michaelsen. Aktieselsk. Scandia, Fabr. af Jernbane- og andre Vogne, Agerdykningsredsk, andre Træ- og Jern-Arbejder m. m., Best.: Overingeniør T J Rowan, Gross. J Miller, Fabrikejer W Danchell, Civilingeniør Rowan, adm. Dir. G Conrau (se **Announceafd**). Landbosparek for Randers By og Omegn og Sparek. for Randers By og Omegn (se under Banker). De danske Spritfabr. Best.: Gross. J Ankerstjerne, Randers, J Holmblad, Fabrikejer G A Hagemann, Etatsr. W Petersen, Prof. W Scharling, Gross. E Stokkeby, Etatsr. C F Tietgen, Kbhvn., adm. Dir. for Randers: A Olesen, Bogh. N C Welling og H Petersen, Kontor: Vestregrave 26. Randers nye Tømmerhandel. Forretningsf.: Kbm. S J Westergaard, Kontroludv.: Kbm. P T Petersen og Chr Guldberg, Sagf. J C Jensen. Skonnertbriggen Condoren, Aktieselskab, korresp. Rheder Konsul M Michaelsen. Smiths Jernskøberi og Maskinfabrik, Best.: Prot. J Langballe, Mægler C Hassager, Kbm. C Stougaard, den Sidstn. till. Forretningsf. Skonnerten „Cathrine“, korresp. Rheder Mægler A Andersen. Aktietændstikkefabr. „Mercur“, Best.: Konsul M Michaelsen, Kbm. Abildgaard og J P Justesen, Forretnf.

Dpsksselsk. Randers Dpsksselsk. af 1866, Best.: Gross. J Ankerstjerne, Mægler A Andersen. Dpsksselsk. „Aktiv“, Best.: Kbm. Heerfordt og Chr Guldberg, Mægler C Hassager. Dpsksselsk. „Expedit“, Reprsk.: Gross. Ankerstjerne, Justitsr. Hvass, — — —.

Foreninger og Klubber med deres Formænd. Randers Amtshusholdningsselsk.: Form. Khr. Brener-Schilden til Clausholm; Næstform. Godsejer Mourier-Petersen, Holbækggaard. Randers Arbejderf., Lærer L P Thorup. Arbejdernes Byggef., Kbm. B Balle. Nørrejysk Bagerf.'s Afd., Bager H Stilling. Randers Bagerf., Bager P Josephsen. Bombebøssen, Understøttelsesf., — — —. Borgerf. af 28. Maj, Kancelir., Prot. Bredstrup. Underofficerernes Enkek., Stabssergent Gudnitz. Musik-Sang- og Foredragsf. Brage, Kbm. Balth. Berg. Haandværkerf., Vesterg. 15, Skom. J Rasmussen. Haandværker-Sangf., Sekr., N Jensen. Haandværker-Svendef. „Hejmdal“, Skomagervend Keil. Handelsf., Kbm. J H Heerfordt. Handels- og Kontoristf., Kommiss P Hjersing. Kjøbmændenes Hjælpef., Kbm. Heerfordt. Klubben Harmonien, Østerg. 12—14, Ritmest. Baadsgaard. Høkerf., Høker Due, Vesterg.

Randers Begravelsesk., Uhrm. Møller. Randers Byes ældre Kjøbmænds Liglaug, Kbm. J P Jensen. Randers Bagerliglaug, Kammer. Halkier. Skomagermestrenes Begravelsesf., Skom. Thylstrup. Skrædermestrenes Begravelsesf., Skræder Christiansen. Underofficerernes Ligk. for Børn, Oversergent Espersen. Randers Skipperlaug, — — —. Randers borgerlige Skydeselsk., Restauratør Darum. Randers Amts Skyttef., 15. Kreds, Højskoleforst. J Bech, Møllerup, Sekr. N Jensen. Randers gymnastiske F., flv. Apotheker K Obel. Skøjtølberf., Sagf. H A Harder. Totalafholdsf., Gjørtler Kjær. Underofficersf., Stabssergent N Lassen. Understøttelsesf., Pastor J Hansen. Vaabenbrødf., Reblager Vith. Værtshusholderf., Værtshush. Nielsen. Frimurerlogen St. Martin, Slyngborgtoften. Logen Godfred til St. Omer of the independent Order of Good Templars, Enghavevej. Odd-Fellow-Logen Absalon Nr. 18. Forsvarsbrødf., Partk. C N Boldsen. Kunstf., Apotheker H Daugaard. Den konserv. Klub f. Randers og Omegn, Partk. C N Boldsen.

Stiftelser. Haandværkerf.'s Stiftelse, Fribolig, Markedsg. 6. Kbm. S C Knabes Enke, M Bachs Fribolig, Kirketorvet 14.

Torvedage og Markeder. Torvedag hver Onsdag og Lørdag, sidste Dag med Kreaturer. 3 og 4. paa hinanden flg. Søgnedage efter Nytaar, 2. Fredag og Lørdag før Fastelavn, Lørdag efter Fastelavn, Lørdag efter 1. Søndag i Fasten, Lørdag efter Midfastesøndag Heste; 2. Lørdag efter 3. fulde Uge i April Kvæg; Mandag og Tirsdag før St. Hansdag Uld; Fredag og Lørdag efter sidste Fredag i Juni Heste; Torsdag efter 1. Mandag i Sptbr. Heste, Kvæg og Faar (forh. Ølstvad Marked); Onsdag efter sidste Mandag i Sptbr. Kvæg og Faar; Lørdag efter 4. Mandag i Oktbr. Kvæg, Faar og Uld; Lørdag efter 1. Mandag i Nvbr. Kreaturer; Lørdag efter 2. Onsdag i Debr. Heste og Kvæg.

Firma-Register.

A Andersen, Mægler, A Andersen, Fuldm. A Andersen, jun.
J Ankerstjerne, Gross. Fuldm. E Kipp.
S Balle & Søn, Kbmh., Kbm. S Petersen Balle og C P Balle.
Bendix & Komp.'s Filial-Symaskinefabr., Fuldm. H Odense.
J N Blæhr jun., Kbmh., J Nielsen Blæhr.
N H Bøyes Enke, Kbmh., Prok. Kbm. H Bøye.
„Cito“, Mineralvandsfabrik, Apotheker H J N Daugaard.
Darre & Omøe, Modeforretn., V H C Darre og V E Omøe.
Dich & Komp., Handel med Huder og Skind, Detaillist Louis Charles de Cros Dich, Fuldm. Nicolai Knoth, 2¹/₂ 86.

Livsforsikringselskabet New-York,

S A Ehnhuus's Eftf., Randers, Kbmh. og Isenkram, Kbm. J J Koch.

J M Elmenhoff & Søn, Bogtrykkeri og Udg. af Randers Amtsavis, J Chr Elmenhoff. J C Eriksen & Søn, Smedeforretn., Kleinsmedem. J C Eriksen.

De danske Spritfabriker, Direktør A Olesen, hvis Underskr. gjælder i Alt Driften vedk., dog kun naar den er paraferet af H L Schultz.

Frank & Møller, Drejer, H J Frank.

Chr Guldberg, Kbmh., Chr Guldberg.

S Halkiers Efterf., Farveri, Klædefabr., S Hansen.

Harder & Grundtvig, Manufakturh., Kbm. H G Grundtvig.

S A Hasselbalch, Detaillist, S Hasselbalch. Hejmdal, Bajersk og andet Ølbryggeri, L S Trampenberg (se Annonceafd.).

L Jacobsen & Søn, Bog-, Papir- og Tapeth., J Christiansen S Jacobsen.

P Justesen & Komp., Kbmforretn. en gros & en detail, J P Justesen.

N J Kastrup & Søn, Skræderforretn., N P Chr Kruse-Kastrup.

Larsen & Høegh, Isenkramh., J M Høegh. Brødrene Lerche, Manufakturh., J Lerche.

L S Løgstrup, Kbmh., Kbm. L S Løgstrups Enke, D M Dalsgaard,

L Marcussens Eftf., Huder og Skind, David Levy.

C Mattat & Sønner, Handskefabrik, Kbm. og Handskem. J P Mattat.

A M Metz, Kbmh., Fabr. af Chokolade og Brystsukker, Kbm. C A Metz og Fabr. B A Metz.

M A Metz, Kbmh., Roschen Metz, under Likvidation, Fuldm. D Metz, ¹³/₁ 83.

Møller & Christensen, Urtekramh., P Marquard Møller.

C Nielsen seniors Eftf., Detailh., F L Ravn.

H Oppenheims Eftf., Skræderforretn. og Detailh., W Oppenheim.

P T Petersen, Kbmh. og Fabrikationsvirksomhed, Fuldm. J E Petersen, ogsaa i Vexelforh., ¹⁰/₃ 83.

Præstruds Eftf., Konditori, C J Bursche. Randers Kaffehandel, Detailh. C Chr Lerche.

Randers Korkvarefabrik, E C D Hoff.

Randers Materialhandel, Materialist H C W Müller.

Randers Mineralvandsfabrik, Vinhandler Randers Skovfabrik, Kbm. Chr Guldberg.

J C Larsen.

Randers Svineslagteri, Gross. J H C Ankerstjerne og N H Bøyes Enke, Fuldm. J H Ginge.

Randers Symaskinefabrik, H C Haustedt.

Randers Vægtoplæg, Oplagsforretning vedrørende Justersager, alle Slags Vægte samt Tegnebestik m. m., Kbm. D C Willesen,

³/₂ 83.

Riis & Dreyer, Vinhandel, Kbm. J C Poulsen Riis og P T Dreyer.

H Rohde & Komp., Kbmforretn. og Urtekramh., Kbm. H Rohde og H Chr P Ollendorff.

J C Sabroes Eftf., Bitterfabrikation og Vinhandel, C A Andersen.

J Soelberg & Søn, Randers Rebslageri, S H Soelberg.

J Stilling, Kbmforretn., Kbm. J J A Stilling, Fuldm. J Stilling.

Strandmøllens Mel og Grynudsalg, J H Jørgensen, Fuldm. J Jørgensen.

Brødrene Struve, Dampfarveri, kemisk Appretur og Dekarteranstalt, J R Struve.

Therchildsens Tobaksfabrik, Tobaks og Cigarforretn., P Petersen, Dommerby.

P Thygesen, Kbmh., Konsul P Thygesen. S B Thykier, Manufakturh., S A B Thykier.

T Westermann, Kbmh., J A Westermann.

Østergades Gryn og Melforretning, J K Jørgensen.

Se iøvrigt Aktieselskaber, Dpskselsk., Banker og Sparek.

Annoncebureau. C Andersen.

Apothekere. H Daugaard, Løveapotheket, 8,000. O Hauberg, Svaneapotheket, 10,000.

Arkitekter. E Achen, 4,000. Th O de fine Olivarius, 4,000. P Poulsen, 4,000. F Uldahl, 4,500. J P Wærum Jensen, 10,000.

Aviser og Tidskrifter. Randers Amtsavis og Adressekontors Efterretninger, red. og udg. af Elmenhoff & Søn. Randers Dagblad, Red. og Udg. C Jensen. Ugebladet „Kronjyden“, Red. Typograf J Petersen.

Auktionholder. L B Jespersen, ²⁴/₁ 66, 3,500, Fuldm. paa Borgermesterkont., Branddir.

Badeanstalter. Strøm og Styrtebade i Gudenaens sydlige Strøm, Welløw. Varme Bade, Sygehusets Badeanst.

Bagere. P Arent, ²⁶/₁₁ 29, 6,000. C Christensen, ²⁰/₅ 85. C Christensen, ¹⁴/₄ 69, 1,500. D F C Hassing, ¹⁰/₅ 48, 4,000. P Jensen, ¹⁰/₇ 72, 600. H Jensen, ⁹/₆ 69, 2,500. S Jeppesen, ⁵/₁₁ 84, 600. P J Josephsen, ¹⁰/₁₀ 70, 5,500. J Josephsen, ¹⁷/₄ 72, 4,000. J C Nielsen (Weilgaard), ¹⁷/₄ 78, 1,000. O P Olsens Enke, ¹¹/₄ 55, 800. C A Pedersen, ¹¹/₆ 74, 4,000. J F H Stilling, ¹¹/₆ 70, 2,400. H P Sørensen, ²⁰/₅ 85, 800. N Sørensen, ¹⁹/₅ 58, 6,000. P A Wimmelmann, ¹³/₈ 56, 2,500. Østerby, ⁴/₆ 78, 1,000.

Barberer og Frisører. R P Galthen, ⁹/₁₀ 72, 2,000. J W Johnsen, ¹/₃ 65, 2,000.

Blikkenslagere. C F Berg, ³¹/₅ 76, 500. H E Blitz, ¹⁰/₁ 53, 2,000. C J Grauert, ²⁸/₁₀ 85, 500. H H Kayser, ²⁶/₄ 60, 1,500. H C L Kuhlmann, ¹⁹/₇ 83, 500. V Kuhlmann, ¹/₁₀ 84, 500. H O May, ⁹/₄ 62, 5,000.

Direktion for Danmark: Vimmelskiftet 47, Kjøbenhavn.

N C Mogensen, $\frac{22}{4}$ 85. O A B Schrøder, $\frac{12}{1}$ 80, 2,000.

Bogtrykkere og Litografer. S C Elmenhoff, $\frac{14}{7}$ 58, 18,000. C Jensen (Rye), $\frac{30}{4}$ 73, 8,000. P C Nielsen, $\frac{5}{6}$ 83, 800. N Schmidt, $\frac{21}{3}$ 66, 1,500, tilli. Bogbinder og Stentrykker.

Bogbindere. A J V Brejdahl, $\frac{30}{10}$ 72, 600. L Hansen, $\frac{11}{11}$ 63, 600. Boghandler J C S Jakobsen. H W Lobeck, $\frac{15}{4}$ 57, 600. H J Pedersen, $\frac{18}{5}$ 83, 600. L H V V A Møller, $\frac{9}{10}$ 78, 1,000. Bogtrykker N Schmidt. Simonsen, $\frac{27}{2}$ 84, 400. M N Therkildsen, $\frac{19}{10}$ 59, 8,500.

Bryggere. J P Hjersing, till. Kbm. K E K Nellemann, till. Kbm. M Petersen, till. Kbm., $\frac{5}{9}$ 77. E E Synestvedt, Cand. polyt., Dir. f. Bryggeriet Thor, $\frac{16}{5}$ 55, 20,000. L C Trampenbergt (Bryggeriet Hejmdal), $\frac{15}{9}$ 80, 10,000 (se Annonceafd.).

Brændeovnsbrændere. Kbm. J M C Ankerstjerne, $\frac{9}{11}$ 67. Kbm. B Balle, $\frac{21}{11}$ 66. De danske Spritfabriker, $\frac{12}{10}$ 81. Kbm. N J Lehmann, $\frac{3}{9}$ 79.

Bundtmagere. C E F Berends, $\frac{15}{4}$ 74, 6,000. N A S Holm, $\frac{1}{3}$ 82, 1,600. V V Sørensen, $\frac{28}{5}$ 80, 1,500. A H Wenske, $\frac{28}{1}$ 82, 500. A M Zaan, $\frac{9}{10}$ 50, 1,600.

Bødkere. G Ankerstjerne, $\frac{5}{1}$ 53, 800. J N Blæhr, $\frac{8}{12}$ 42, 1,000. S N Blæhr, $\frac{21}{4}$ 80, 1,500. C C Albrecht, $\frac{20}{1}$ 75, 1,500. A E Albrecht, $\frac{7}{3}$ 76, 1,800. F I Lytzen, $\frac{27}{4}$ 59, 1,200. P C Poulsen, $\frac{28}{5}$ 73, 800. W Schmidt, $\frac{29}{12}$ 52, 800. F J A Schrøder, $\frac{7}{9}$ 57, 2,500.

Dampmøllere. J Schou, Kbm. Christiansborg Dampmølle, Best. G Rasmussen, 400.

Drejere. K M Dich, $\frac{19}{8}$ 53, 400. O C Franck, $\frac{11}{6}$ 71, 1,200. Hallgren, $\frac{3}{9}$ 79, 500. H P Hansen, $\frac{29}{11}$ 82. C C Petersen, $\frac{5}{1}$ 65, 2,000. H Petersen, $\frac{21}{6}$ 82, 1,000. H C Raupach, $\frac{19}{4}$ 60. J K Strand, $\frac{11}{8}$ 47, 800. H G A Strand, $\frac{1}{6}$ 53, 500. N J Sørensen, $\frac{30}{6}$ 65, 1,600. A P F J Tolbo, $\frac{26}{4}$ 71. U Tolbo, $\frac{28}{6}$ 63. P Westerberg, $\frac{5}{4}$ 71.

Dyrlæger. H Hansen, 4,000. P Holten, Korpsdyrlæge 4,120. Roed-Müller, Reservedyrlæge, 3,000. A M C Ustrup, 1,200.

Fabrikanter. P H Dall, kemisk Fabr., $\frac{14}{11}$ 83, 1,500. P J Dommerby, Terkildsens Tobaksfabr. L M F Fogh, Sukkervaref., $\frac{17}{7}$ 78, 800. C S S Hansen, Klædefabr., $\frac{3}{11}$ 73, 1,000. Kbm. J H Heerfordt, $\frac{13}{11}$ 67. E C D Hoff, Korkvarer, $\frac{11}{5}$ 81, 1,000. I M Juncker, Klædefabr., $\frac{5}{9}$ 68, 9,000. J J Koch, Kbm., Metalvarer, $\frac{11}{1}$ 85. M Klejsdorff Kbm., Skovlfabr., $\frac{4}{2}$ 85. B Metz, Sukkervarefabr., $\frac{28}{2}$ 66, 6,000. M Michaelsen, Kbm., Saltraffinaderi, $\frac{1}{11}$ 71. P T Petersen, Kartefabr., $\frac{13}{8}$ 71, 12,000. Aktieselsk. Scania, Fabr. af Jernb.-og andre Vogne, Agergerdykningsredsk. m. m. (se Annonceafd.)

V B Starch, Kbm., Skovlfabr., $\frac{4}{2}$ 85. Chr Thykier, Kbm., Skovlfabr., $\frac{4}{2}$ 85.

Farvere. J A Budtz, $\frac{12}{4}$ 82, 1,000. V C Hansen, 6,000. Fabr. I M Juncher. A M Jacobsen, $\frac{20}{4}$ 70, 600. P A Nellemann, $\frac{3}{6}$ 65, 1,500. P C Nielsen, $\frac{21}{2}$ 69, 5,000. J R Struve, $\frac{12}{4}$ 85, 600.

Fiskeriejere. S Ostenfeld, Skolefondkass. Exam. jur., 7,000. A Ovesen, 1,400. P Ovseen, 2,000.

Fotografer. V Gylstorff, 500. Harder, 500. W Højbeling, 4,500. G Kruse, 2,000. Knudsen. J H C Raupach, (se Drejere). Zehngraffs Enke 400.

Fæstemænd. F C Licht, $\frac{13}{6}$ 84, 600.

Garvere. S P Bjørn, $\frac{10}{6}$ 82, 1,100. C P Petersen, 2,000.

Gartnerere. A Andersen, 500. Chr Andersen, 400. Chr Engberg, 400. C R Helstrup, 1,000. G R Helstrup, 500. L Jensen, 400. Chr Mærsk jun., 1,500. F A L Struve, 700. E Sørensen, 400. S Sørensen, 1,500. R M Ægidius, 1,200.

Gjæstgivere og Hotelværter. J Christensen, Lille Skipperhus, $\frac{5}{6}$ 81, 800. Chr Christensen, $\frac{28}{6}$ 80, 1,000. N L Christensen, $\frac{5}{5}$ 75, 600. H P Hansen, Hotel Jylland, $\frac{2}{3}$ 81, 2,000. A Hansen, $\frac{29}{10}$ 79, 1,500. A Jacobsen, $\frac{2}{2}$ 81, 800. S Madsen, Rosenlund, $\frac{18}{10}$ 82, 800. Martens, Hotel Randers, till. Vinh., $\frac{14}{5}$ 62, 18,000. R Nielsen, $\frac{10}{3}$ 80, 1,200. H Nielsen, Hotel Dagmar. L Sørensens Enke, Hotel Rosen, $\frac{5}{4}$ 63, 4,000. H Sørensen, Hotel Brage, till. Vinh., $\frac{15}{2}$ 82, 3,000 (se Annonceafd.).

Glarimestre. J D Lobeck, $\frac{15}{9}$ 80, 3,000. H A Rasmussen, $\frac{29}{12}$ 80, 800. C Simonsen, $\frac{27}{8}$ 60, 400.

Guldsmede. Chr Christensen, $\frac{7}{9}$ 70, 6,000. L P Hansen, $\frac{10}{10}$ 83, 800. Th Petersen, $\frac{9}{10}$ 72, 2,000. R H Tvenstrup, $\frac{27}{4}$ 53, 7,000.

Handlende. Kolonialvareh. og Produkth. en gros og en detail. J Ankerstjerne, $\frac{9}{3}$ 59, 70,000. Just Abildgaard, $\frac{3}{5}$ 81, 6,000. E Arffmann, $\frac{12}{10}$ 70, 5,000. G Ankerstjerne, $\frac{29}{10}$ 62, 4,000. E Andersen, $\frac{24}{4}$ 78, 2,000. K P C Abildhauge, $\frac{28}{10}$ 85. C A C Andersen, $\frac{9}{7}$ 85. B Balle, $\frac{29}{9}$ 61, 24,000. N Chr Bay, $\frac{10}{10}$ 78, 6,000. H Boje, $\frac{4}{8}$ 62, 35,000. J Boje, $\frac{5}{4}$ 65, 10,000. J N Blæhr, jun., $\frac{25}{6}$ 65, 800. Chr Boldsen, $\frac{3}{9}$ 79. P F Bonnen, $\frac{14}{12}$ 83, 2,000. C Cortsen, $\frac{20}{11}$ 65, 6,000. C M Christensen, $\frac{23}{2}$ 81, 4,000. C P Christiansen, $\frac{2}{11}$ 85. N C Davidsen, $\frac{7}{7}$ 58, 3,500. P T Dreyer, $\frac{28}{8}$ 85, 2,500. L C Eriksen, $\frac{14}{10}$ 85, 500. Chr Guldberg, $\frac{14}{3}$ 55, 7,000. E Grønvaldt, $\frac{22}{1}$ 72, 3,500. Chr Grønlund, (Best. af Arbejderforeningens Udsalg), 1,600. J P Hjersing, $\frac{24}{1}$ 49, 11,500. A S Hjersing, $\frac{10}{10}$ 55, 8,000. A Høegh, $\frac{10}{7}$ 72, 8,500. J H Heerfordt, $\frac{11}{8}$ 58, 6,000. L K Hoppe, $\frac{2}{5}$ 77, 6,000. V

Livsforsikringselskabet New-York,

Hald, $\frac{2}{3}$ 84, 3,000. J P Hansen, $\frac{27}{3}$ 67, 3,000. C Hollensberg, $\frac{30}{10}$ 77, 3,000. J F Hansen, $\frac{25}{10}$ 65, 3,000. J B Hoppe, $\frac{9}{7}$ 84, 2,500. A Hauerbach, $\frac{29}{7}$ 80, 2,000. S N Hansen, $\frac{29}{10}$ 84, 800. Chr Hausted, $\frac{16}{10}$ 84, 500. Fr Jensen, $\frac{30}{4}$ 62, 13,000. J E Jacobsen, $\frac{30}{6}$ 62, 7,000. J P Justesen, $\frac{12}{8}$ 81, 6,000. C C Jensen, $\frac{20}{10}$ 80, 4,500. C Jensen, $\frac{24}{4}$ 50, 3,000. A Jensen, $\frac{6}{2}$ 66, 1,500. A Jacoby, $\frac{14}{10}$ 85. M Kleisdorff, $\frac{12}{9}$ 55, 9,000. J C Kelp, $\frac{7}{4}$ 69, 6,500. Chr Knudstrup, $\frac{18}{4}$ 83, 3,000. N J Lehrmann, $\frac{9}{8}$ 65, 7,000. Siegfred Lauritzen, $\frac{21}{6}$ 81, 4,500. H Løgstrups Enke, $\frac{30}{9}$ 57, 3,500. D Levy, $\frac{2}{7}$ 84, 1,000. N P Lange, $\frac{3}{8}$ 76, 2,000. Konsul M Michaelsen, $\frac{10}{6}$ 54, 16,000. R Melchiorson, $\frac{6}{2}$ 73, 5,000. P Mogensen, $\frac{18}{10}$ 71, 3,000. P M Møller, $\frac{23}{2}$ 81, 4,000. J L R Müller, $\frac{19}{10}$ 80, 2,000. V H Maks, $\frac{31}{10}$ 82, 1,000. P Molberg, $\frac{25}{4}$ 80, 500. K E K Nellemann, $\frac{4}{10}$ 84, 9,000. N Nellemann, $\frac{14}{6}$ 63, 3,000. P Nielsen, $\frac{10}{10}$ 83, 2,500. C F Nielsen, $\frac{28}{8}$ 78, 2,000. M Olesen, $\frac{5}{11}$ 84, 1,200. Konsul P T Petersen, $\frac{6}{1}$ 69, 12,000. M Petersen, $\frac{5}{6}$ 77, 5,000. P A Petersen, $\frac{30}{10}$ 84, 2,500. C P Petersen, $\frac{10}{9}$ 84, 800. A P Risager, $\frac{1}{3}$ 65, 4,000. T L Ravn, $\frac{2}{7}$ 73, 1,500. O Reimers, $\frac{24}{11}$ 80, 1,000. S C P Riis, $\frac{20}{6}$ 85, 2,000. J Stilling, $\frac{29}{11}$ 57, 15,000. E Steenberg, $\frac{30}{8}$ 62, 7,000. N Sørensen, $\frac{3}{12}$ 69, 4,500. N Sennele, $\frac{7}{3}$ 77, 4,500. H Starck, $\frac{2}{8}$ 82, 4,000. Jul Schmidt, $\frac{13}{11}$ 72, 2,500. J Schæfer, $\frac{2}{7}$ 84, 1,200. P Schmidt, $\frac{12}{1}$ 81, 800. C P Schmidt, $\frac{4}{4}$ 83, 400. Konsul P Thygesen, $\frac{13}{4}$ 64, 6,000. Chr Thykjer, $\frac{14}{1}$ 80, 5,000. P Tryde, $\frac{11}{4}$ 66, 4,500. Chr Thomsen, $\frac{1}{4}$ 69, 4,000. S J Westergaard, $\frac{2}{5}$ 77, 9,000. P Winge, $\frac{29}{11}$ 71, 6,000. Joh Westermann, $\frac{19}{3}$ 73, 4,000.

Manufaktur- og Ekviperingsh. L Blichfeldt, $\frac{22}{4}$ 57, 18,000. S M Bjerregaard, $\frac{14}{1}$ 74, 7,500. A Bøggild, $\frac{24}{1}$ 83, 3,000. J F Cortsen, $\frac{4}{8}$ 80, 3,500. Th Carstens, $\frac{22}{8}$ 83, 3,000. Fr Elling, $\frac{22}{12}$ 80, 4,000. Ludv Fischer, $\frac{21}{8}$ 66, 6,000. H Grundtvig, $\frac{2}{8}$ 65, 1,200. G Falbe-Hansen, $\frac{4}{9}$ 72. E Harder, $\frac{24}{4}$ 78, 10,000. S A Hasselbalch, $\frac{22}{8}$ 77, 5,000. W Hygum, $\frac{29}{3}$ 60, 4,500. N Høj, $\frac{4}{10}$ 82, 4,500. C H Hoppe, $\frac{29}{1}$ 69, 1,000. O Jacobsen, $\frac{4}{7}$ 74, 15,000. J Iversen, $\frac{4}{8}$ 74, 4,000. A Juncker, $\frac{29}{8}$ 85. J Lerche, $\frac{20}{8}$ 76, 13,000. J Michelsen, $\frac{21}{5}$ 66, 11,000. F C Nielsen, $\frac{4}{2}$ 74, 5,000. A P Overby, $\frac{11}{9}$ 61, 3,000. W Omøe, 1,500. E Spendrup, $\frac{13}{9}$ 76, 7,000. S A Sølling, $\frac{23}{6}$ 84, 3,500. C Svendsen, $\frac{5}{4}$ 82, 1,800. S Sørensen, $\frac{26}{6}$ 73, 1,200. S Svendsen, $\frac{22}{4}$ 85, 2,000. S B Thykjer, $\frac{4}{9}$ 72, 7,500. A J Thyssen, $\frac{20}{3}$ 61, 5,000.

Isenkr. og Galanterih. M N Bjerring, $\frac{18}{12}$ 50, 12,000. K V Brendstrup, $\frac{21}{10}$ 85.

Direktion for Danmark: Vimmelskiftet 47, Kjøbenhavn.

W Gade, $\frac{22}{10}$ 84, 800. J M Høegh, $\frac{15}{4}$ 57, 9,000. Hollensen, $\frac{20}{8}$ 65, 3,000. J J Koch, $\frac{11}{6}$ 73, 9,000. Kofoed, $\frac{29}{6}$ 76, 2,500. L S Kolding, $\frac{24}{8}$ 70, 1,500. M P Larsen, $\frac{20}{6}$ 74, 5,500. A Nielsen, $\frac{6}{8}$ 84, 1,000. O E V N Rosenstand, $\frac{7}{10}$ 85. C Staugaard, $\frac{27}{7}$ 81, 3,000.

Bog og Papirh. C Gravenhorst, $\frac{24}{3}$ 80, 2,000. J Chr S Jacobsen, till. Bogbinder (Lars Jacobsen & Søn), $\frac{22}{6}$ 80, 7,000. A Køster, $\frac{10}{8}$ 81, 2,500. H F Mansa, $\frac{5}{10}$ 64, 6,500.

Vin. Christensen, $\frac{26}{4}$ 77, 1,000. C Engerslev, $\frac{18}{8}$ 81, 1,200. A C Hansen, $\frac{23}{4}$ 85, 1,500. A L Ishøj, $\frac{14}{3}$ 63, 8,000. J Jensen, $\frac{20}{10}$ 85. J C Larsen, $\frac{12}{10}$ 59, 800. M Larsen, $\frac{7}{10}$ 85. M Methmann, $\frac{9}{6}$ 83, 1,200. Fr Nielsen, $\frac{14}{6}$ 82, 1,000. S J Søndergaard, $\frac{4}{8}$ 85.

Læderh. M M Fruergaard, 400. J Nielsen, $\frac{3}{4}$ 72, 3,000. C Oppenheim, $\frac{3}{7}$ 67, 5,000. H C Petersen, $\frac{28}{11}$ 66, 8,000.

Materialh. O W Andrup, $\frac{2}{2}$ 81, 3,500. Brødrene Müller, $\frac{9}{1}$ 67, 3,500.

Cigar- og Tobaksh. M Hartz, $\frac{22}{4}$ 74, 1,000. A P Rosenstand, $\frac{19}{11}$ 80, 1,000. H F Therkildsen, $\frac{30}{6}$ 60, 10,000. F O Thostrup, $\frac{9}{9}$ 76, 2,000. C Thorvaldsen, $\frac{2}{4}$ 79, 400. J Valentin, $\frac{23}{4}$ 74, 1,000. H F Winther, $\frac{20}{11}$ 64, 3,500.

Heste- og Kreaturh. H Bolen, 500. J Bryner, 400. M Grabow, 5,500. S Glargaard, 400. M Laage, 1,200. M Nathansen, 4,000. W Nathansen, 1,200.

Marskandisere. Chr Brandt, $\frac{3}{8}$ 81, 2,000. P Iversen, $\frac{6}{5}$ 78, 2,500. N Jensen, $\frac{15}{6}$ 80, 2,000. M Jacobsen, $\frac{28}{4}$ 84, 1,000. N P Petersen, 3,500. K Rasmussen, $\frac{29}{8}$ 80, 800. N Sørensen, $\frac{1}{2}$ 82, 2,000. H A Schmidt, $\frac{5}{9}$ 83, 1,500. J Sørensen, $\frac{3}{6}$ 85. L A Thomsen, $\frac{21}{8}$ 82, 1,500. J M Westergaard, $\frac{17}{10}$ 83, 1,000.

Handskemagere. A K Andreasen, $\frac{4}{10}$ 74, 400. J N Gottlieb, $\frac{25}{6}$ 51, 600. P Mattat, $\frac{27}{8}$ 62, 4,000. Th Mogensen, $\frac{22}{1}$ 80, 400.

Hattmagere. Joh Brandes, $\frac{6}{10}$ 80, 600. M Hansen (Heddelin), $\frac{30}{4}$ 80, 200. P C Nielsen, $\frac{22}{8}$ 80, 800.

Jernstøbere. J Møller, $\frac{12}{11}$ 73, 5,500. Smiths Jernstøberi og Maskinfabrik, $\frac{11}{10}$ 82 (se Aktieselskaber).

Instrumentmagere og Bandagister. F V Hansen, musikalske Instrumenter. J C Lauritzen, Bandagist, 3,000. Uhrmager N Lundby. Uhrmager A Madsen (se Uhrmagere).

Kalkbrænderier. Kempels Kalkbrænderi, O Kempel, 5,500. Glatved Kalkværk (ved Randers Jernbanest.), Stationsforv. ved Strømmen St. O R Pødenphant.

Kobbetsmede. C E Anthony, $\frac{20}{10}$ 58, 600. O Hostrup, $\frac{25}{10}$ 76, 2,400. Melskens Enke (Best. S Melskens), $\frac{6}{12}$ 38, 1,200. F

Møller, $\frac{15}{7}$ 57, 600. P Møller, $\frac{10}{4}$ 72, 1,200. N P Tørslev, $\frac{23}{5}$ 83, 4,00.

Konditorer. D C Buncke, $\frac{28}{6}$ 82, 200. C Bursche, $\frac{17}{1}$ 83, 3,000. C R Schultz, $\frac{18}{10}$ 78, 1,200.

Lejebibliothek. N Schmidt, Boghdl.

Lyestøbere. J P Boje, Kbm., $\frac{5}{12}$ 66. J H Heerfordt, Kbm., $\frac{24}{10}$ 66.

Malermestre. R Andersen, $\frac{24}{3}$ 58, 2,600. F Albrecht, $\frac{13}{8}$ 77, 1,500. A L Andersen, $\frac{27}{8}$ 56, 1,000. A P Buemann, $\frac{28}{8}$ 61, 700. H Dyrborg, $\frac{3}{9}$ 47, 2,800. F Darum, $\frac{11}{4}$ 55, 600. J Dyring, $\frac{4}{8}$ 51, 400. L Fiskbæk, $\frac{16}{5}$ 76. C Hausted, $\frac{27}{4}$ 53, 1,000. P Hausted, 400. N Hausted, 400. R M Hansen, $\frac{18}{11}$ 64, 1,800. Chr Jespersen, $\frac{5}{2}$ 62, 800. Kondrup, $\frac{14}{3}$ 83, 500. A G Lindstrøms Enke, $\frac{9}{3}$ 36. N Marcussen, $\frac{6}{8}$ 82, 800. E Mogensen, $\frac{15}{4}$ 74, 800. H Mejlstrup, 500. Joh Poulsen, $\frac{23}{6}$ 74, 800. N P Petersen, $\frac{4}{7}$ 60, 800. Fr Poulsen, $\frac{1}{2}$ 65, 600. J Petersen, $\frac{2}{4}$ 84, 500. A Rasmussen, $\frac{8}{4}$ 80, 400. S Spliid, $\frac{22}{3}$ 43, 1,200. N Schmidt, $\frac{24}{3}$ 80. N C Sørensen, $\frac{22}{7}$ 68, 400. A Ussing, $\frac{11}{3}$ 68, 800.

Maltgjørerier. E Arfmann, Kbm. Bryggeriet Thor. Bryggeriet Heimdal. De danske Spritfabriker. J P Hjersing, Kbm. M Jacobsen, Kbm. K E K Nellemann, Kbm. M Petersen, Kbm.

Mekanikere. A F Bergs Enke, $\frac{4}{8}$ 64, 600. H C Hausted, $\frac{22}{10}$ 84, 600. E S A Larsen, $\frac{29}{12}$ 81, 1,000. A Schou, $\frac{30}{10}$ 72, 3,500. A Thomsen, $\frac{19}{4}$ 75, 3,000.

Murermestere. L Christensen, $\frac{14}{6}$ 64, 600. M Christoffersen, $\frac{8}{2}$ 82, 700. H Froberg, $\frac{14}{7}$ 80, 1,000. S Gyrsting, $\frac{5}{3}$ 62, 3,000. J Gudwitz, $\frac{26}{4}$ 65, 2,500. A Helmuthsen, $\frac{8}{12}$ 80, 3,500. Chr Møller, $\frac{20}{9}$ 62, 400. H Nathansen, $\frac{19}{5}$ 52, 6,000. P F Nielsen, $\frac{28}{3}$ 67, 1,500. S Nielsen, $\frac{18}{4}$ 81, 1,000. M Olsen, $\frac{13}{7}$ 81, 1,200. H Schmidt, $\frac{19}{7}$ 65, 1,200. J Schmidt, $\frac{17}{1}$ 77, 400.

Møllere. J C Lassen, Randers Veirmølle. Laursen, Frederiksmølle. R S Schous Enke (till. Dampmølle), Christiansborg Mølle.

Rebslagere. O Berg, $\frac{18}{10}$ 65, 1,100. C Ravn, $\frac{21}{10}$ 85, 400. H Soelberg, $\frac{6}{1}$ 75, 2,800. S Soelberg, $\frac{14}{4}$ 44, 4,000. M P Winge, $\frac{1}{2}$ 65, 8,500. P Winge, $\frac{9}{6}$ 40, 800. C F With, $\frac{25}{3}$ 63.

Restauratører. F Janus Langhoff, $\frac{24}{10}$ 77, 300. A E Lerche, Vinhandler, $\frac{4}{4}$ 77, 2,000. Martin Mogensen, $\frac{19}{12}$ 77, 6,000, Skydepavillonen (Skovbakken). Welløv, 1,400. Vært i Marienlnd. G Wulff, 2,500, Vært i Haandværkerf.

Sadelmagere. M Christensen, $\frac{27}{7}$ 59, 1,000. Chr Ejstrup, $\frac{5}{2}$ 73, 2,500. Franck, $\frac{1}{10}$ 51, 700. T M Gamst, $\frac{22}{3}$ 76, 1,600. P A Hoffmann, $\frac{16}{4}$ 73, 800. C V Jørgensen, $\frac{19}{10}$ 84, 500. H H Lund, $\frac{1}{12}$ 52, 2,000. R

Rasmussen, $\frac{5}{5}$ 75, 400. A Skiød, $\frac{25}{7}$ 60, 1,000. H Schlüter, $\frac{6}{1}$ 55, 1,000.

Saltraffinaderi. Konsul Michaelsen, Kbm. **Sejl-, Flag- og Kompasmagere.** L Andresen, $\frac{12}{6}$ 60, 1,500. C Kempel, $\frac{20}{1}$ 75, 1,200.

Skibs- og Baadebyggere. C Friis, $\frac{3}{4}$ 78, 500. P Jørgensen, $\frac{21}{7}$ 52, 400. M Lundby, $\frac{10}{10}$ 77, 400. A Thomsen, Baadebygger, 2,000.

Skomagere. P A Albrecht, $\frac{15}{1}$ 79, 1,000. J J Bømler, $\frac{5}{9}$ 55, 2,800. M V Buch, $\frac{22}{11}$ 48, 800. J P Bentzen, $\frac{30}{8}$ 62, 400. O Erichsen, $\frac{9}{3}$ 59, 1,000. Carl Frandsen, $\frac{25}{6}$ 79, 1,000. S J Grønbech, $\frac{12}{3}$ 66, 2,500. Chr Hartz, $\frac{7}{10}$ 77, 6,000. L Heiberg, $\frac{8}{5}$ 61, 3,500. N Hansen, $\frac{11}{4}$ 38, 2,000. Carl Hartz, $\frac{8}{2}$ 65, 1,200. N C Jensen, $\frac{14}{5}$ 75, 800. N J Jeberg, $\frac{7}{3}$ 60, 100. P Jensen, $\frac{25}{7}$ 60, 800. J E Kjær, $\frac{39}{10}$ 62, 7,000. N L Kragballe, $\frac{5}{11}$ 62, 800. Chr Larsen, $\frac{14}{1}$ 74, 1,000. W Levin, $\frac{28}{4}$ 75, 800. Carl Mogensen, $\frac{6}{1}$ 71, 1,200. J C Mørch, $\frac{18}{12}$ 44, 500. C L Møller, $\frac{12}{1}$ 59, 500. Joh Mogensen, $\frac{19}{9}$ 83, 500. A Nielsen, $\frac{14}{4}$ 58, 1,600. Andr Nielsen, $\frac{14}{4}$ 58, 1,100. S J Petersen, $\frac{3}{7}$ 50, 1,200. Joh Rasmussen, $\frac{26}{3}$ 73, 4,500. Jens Schmidt, $\frac{15}{12}$ 75, 600. P Schmidt, 400. M Sørensen, $\frac{22}{3}$ 65, 400. J K Thoustrup, $\frac{3}{10}$ 66, 400. H Thuesen, $\frac{5}{3}$ 84, 500. N Thoustrup, $\frac{9}{4}$ 54, 500. S J Tønder, $\frac{7}{4}$ 47, 400.

Skorstensfejer. C Høcker, 7,000.

Skrædere. E Christiansen, $\frac{2}{3}$ 55, 800. P Danielsen, $\frac{20}{10}$ 80, 700. N J Kastrop & Søn, $\frac{12}{7}$ 43, 1,800. C P Mogensen, $\frac{7}{3}$ 77. W Oppenheim, $\frac{19}{2}$ 73, 2,800. Chr Pemch, $\frac{23}{2}$ 70, 1,000. A Petersen, $\frac{1}{3}$ 80, 600. J N Rosenqvist, $\frac{26}{5}$ 58, 4,000. P Rigenstrup, $\frac{29}{9}$ 75, 400. G N Sommer, $\frac{27}{8}$ 56, 10,000. J Schæfer, $\frac{18}{9}$ 50, 2,500. Schæfer, $\frac{15}{10}$ 79, 600. C F Schlüntz, 400.

Slagtere. O T Aaquist, $\frac{18}{4}$ 66, 2,500. Chr Aaquist, $\frac{13}{8}$ 75, 2,000. H Aaquist, $\frac{12}{8}$ 68, 1,600. O Buch, $\frac{20}{3}$ 72, 2,000. M Gjedsted, $\frac{9}{12}$ 55, 1,000. A Gjedsted, $\frac{2}{7}$ 74, 600. Emanuel Hansen, $\frac{18}{5}$ 76, 2,000. C Hansen, $\frac{27}{2}$ 78, 1,000. Chr Hansen, $\frac{6}{11}$ 61, 800. B G Høphner, $\frac{15}{1}$ 73, 800. J Høphner, $\frac{14}{12}$ 81, 600. K Henriksen, $\frac{10}{5}$ 82, 400. H P Henningsen, $\frac{17}{9}$ 84, 400. C Jensen, $\frac{3}{5}$ 25, 800. H C Nielsen, $\frac{18}{11}$ 68, 3,500. J G Nathan, $\frac{21}{11}$ 55, 2,000. N Petersen, $\frac{29}{3}$ 65, 400. P Schultz, $\frac{1}{4}$ 40, 1,200. C Strand, $\frac{9}{5}$ 77, 600. C Thomsen, $\frac{3}{7}$ 77, 500. R H Thomsen, $\frac{14}{10}$ 74, 500. P D Vergo, $\frac{14}{7}$ 52, 5,000. N Werge, $\frac{21}{3}$ 83, 600.

Smede. J P Bargsten, 600. Chr Busch, $\frac{22}{10}$ 79, 700. O Bech, $\frac{19}{8}$ 57, 500. A Christensen, $\frac{15}{5}$ 78, 1,000. C Christensen, $\frac{29}{9}$ 74, 600. J C Erichsen, $\frac{13}{2}$ 56, 4,500. E Erichsen, $\frac{22}{10}$ 51, 3,000. M Jensen, $\frac{18}{10}$

Livsforsikringselskabet New-York,

70, 2000. J Jensen, $\frac{21}{10}$ 51, 1200. Chr Jensen, $\frac{2}{9}$ 34, 800. S Q Jensen, $\frac{6}{12}$ 84, 800. H Jørgensen, $\frac{7}{16}$ 67, 600. N Larsen, $\frac{4}{10}$ 51, 2000. S Møller, $\frac{19}{4}$ 56, 1000. A Møller, 600. A Marken, $\frac{7}{10}$ 77, 500. J P Meyer, 400. C Negethou, $\frac{6}{12}$ 82, 600. C W Negethan, $\frac{19}{12}$ 83, 400. J Stilling, $\frac{6}{11}$ 76, 2000.

Snedkere. N H Bjerregaard, $\frac{3}{4}$ 67, 400. Chr Christensen, $\frac{9}{4}$ 62, 5500. J Engstrøm, $\frac{17}{5}$ 65, 400. H Hundrup, $\frac{9}{8}$ 47, 1000. P Justesen, $\frac{7}{7}$ 52, 11,000. J Jørgensen, $\frac{22}{8}$ 70, 1200. P C Jensen, $\frac{26}{3}$ 73, 1000. H C Jensen, $\frac{5}{3}$ 84, 600. N Laursen, $\frac{7}{10}$ 68, 3400. A V Lindskov, $\frac{20}{8}$ 67, 1000. Chr Lodberg, $\frac{10}{5}$ 54, 1000. M S Menne, $\frac{7}{6}$ 77, 2000. R S Nellemann, $\frac{10}{3}$ 58, 7500. Th Odgaard, $\frac{1}{6}$ 83, 1200. W Odgaard, $\frac{6}{11}$ 82, 1200. A Rasmussen, $\frac{1}{6}$ 79, 800. A Thuesen, $\frac{6}{3}$ 39, 600. Chr Thustrup, 600.

Sten- og Billedhuggere. V F Bartholdy, $\frac{15}{6}$ 70, 1200. Chr Jacobsen, $\frac{24}{5}$ 71, 3000. O C Rasmussen, $\frac{28}{1}$ 81, 700. N Rasmussen, 600.

Sæbefabrikanter. J P Boje, $\frac{5}{2}$ 66, Kbm. J H Heerfordt, $\frac{24}{10}$ 66, Kbm.

Tømrere. E Galberg, $\frac{6}{8}$ 82, 1200. P Hermansen, $\frac{30}{3}$ 81, 2000. Fr Møller, $\frac{16}{10}$ 79, 3000. M Mortensen, $\frac{80}{3}$ 81, 1000. O C Møller, $\frac{24}{1}$ 83. N Nielsen, $\frac{28}{3}$ 81, 1500. S Sørensen, $\frac{4}{3}$ 74, 800. P Sørensen, $\frac{1}{2}$ 82, 400.

Udvandringsagenter. H Hansen, Typograf. Jens C Jensen f. Thingvalla. Leth, Fæstemand, f. Monarch-Linien. Leicht, Kommissionær, f. Hamburg-Amerikanische Paketfahrt-Actien-Gesellschaft. Rosenstand, Tobakshandler, for Red Star- og Allan-Linien.

Uhrmagere. H Høeg, $\frac{25}{1}$ 67, 2500. A Islin, $\frac{10}{10}$ 78, 1200. A Madsen, $\frac{28}{8}$ 72, 3500. C M Munch, $\frac{20}{1}$ 64, 1500. Johs Møller, $\frac{13}{2}$ 50, 600. J Nielsen, $\frac{18}{10}$ 71, 800. A G Nissen, $\frac{12}{7}$ 82, 800. N Lundby, $\frac{11}{4}$ 49, 2000. W Ussing, $\frac{24}{4}$ 72, 1000.

Sønderhold Herred.

(Randers A. Kontor i Randers).

Skader S. (800 Indb.) Mygind S. (224) Virring S. (1020) Essenbæk S. (783) Aarslev S. (374) Kristrup S. (2005)

En Del af Hørning S. (hele S. 863).

Sgnrfr. Lærer J P Thastum, Kristrup, f. Kristrup S. M Madsen, Floes, f. Virring og Essenbæk S. Chr Rasmussen, Knagstrup, f. Skader S. Jens Ravn, Karlbj, f. Mygind S.

Sgnfr. og Lægds. L Rasmussen, Kristrup. A Nielsen, Virring. R Pagh, Assentoft, f. Essenbæk S. S Andersen, Aarslev. A Møller, Mygind. C Andersen, Aborg, f. Skader S.

Lærere. J L Hansen, Skader. Steffen Christensen, Mygind. Ring, Hørning. S Jensen, Aarslev. A Nielsen, Virring. N

N Pedersen, Langkastrup. H C Johansen, Uggelhusene. Holm, Assentoft. C Andersen, Drastrup. J P Thastum og H L Pedersen, Kristrup. Dyrby, Munkedrup. Sørensen, Romalt.

Spare- og Laanekasser. Virring-Essenbæks S.'s Sparek., Lærer A Nielsen, Virring, Kass. og Bogh., Grdejer Jensen, Tammestrup, Form., Kontortid Mand. 5—7. Aarslev-Hørning Kommunes Sparekasse, Grdejer Jørgen Glavind, Hørning, Form., J Petersen, Aarslev, Næstform. og Kass., Kontortid 1. og 3. Mand. i hver Maaned undt. April 6—8 Eftm. Søby, Skader og Halling S.'s Sparek., Søby, Lærer Jensen, Søby, Form., Kontortid hver Mandag 4—6.

Foreninger med deres Form. Haandværkerf. f. Essenbæk S., Træhandler R Laursen, Floes, Smed Tim og Bødker Ankenstjerne, Assentoft. Sangf. f. Kristrup, A J Hougaard, Kristrup.

Forsikrings-, Syge- og Begravelsesforeninger.

F. for Uheld paa Heste i Aarslev og Hørning Pastorat, Forretningsf. J P Houberg, Hørning. F. for Uheld paa Hornkvæg sammesteds, Forretningsf. Lærer Jensen, Aarslev. Syge-, Begravelses- og Alderdomsunderstøttelsesf. sammesteds, S Hornbeck, Hørning. Sygekassef. for Søby, Husm. S Christensen, Søby.

Forbrugsforeninger. Forbrugsf. for Essenbæk S. i Assentoft, Lærer Holm, Form., Assentoft.

Større Landejend. En Gaard i Drastrup, Essenbæk S., 14 Tdr. Hrtk., Niels Jensen. Tustrup, Hørning S., 46 Tdr. Hrtk., Jægerm. Pind. Pindsminde, s. S., 19 Tdr. Hrtk., Otto Høy. En Gaard i Gundestrup, s. S., 12 Tdr. Hrtk., Carsten Levinsen. Ejstrupgaard, Aarslev S., 14 Tdr. Hrtk., Otto Høy, Pindsminde.

Bagere. S C Christensen, $\frac{9}{2}$ 84. A A Fisker, $\frac{27}{8}$ 84. V J Kindt, $\frac{22}{3}$ 80. C Pedersen (Kloster) $\frac{22}{1}$ 84, H C Væde, $\frac{2}{8}$ 58, Kristrup. A V Sennels, $\frac{10}{8}$ 85, J M Schmidt, $\frac{4}{5}$ 80, Strømmen.

Bødker. N K Ankerstjerne, $\frac{22}{1}$ 84, Assentoft.

Gartnere. N, Bursche N Olsen, Kristrup.

Garver. A H Thyboe, $\frac{21}{12}$ 76, Strømmen.

Gjæstgivere. Alexander Nielsen, $\frac{1}{4}$ 84, Floes Skov. A Jessen, $\frac{10}{8}$ 77, Uggelhusene. A Rasmussen, 1854, Laursminde. H Schytte, $\frac{80}{3}$ 78, Aarslev.

Handlende. Kbm. H P Schytte, $\frac{6}{7}$ 78, Aarslev. F V Stenberg, $\frac{13}{9}$ 70, Floes, N Sørensen, $\frac{18}{7}$ 84, Langkastrup. Detailh. J Andersen, $\frac{20}{12}$ 84, Fløystrup. P Jensen Kirkegaard, $\frac{18}{3}$ 68, Skader. J Villads Jørgensen, $\frac{16}{5}$ 83, R C Laursen, $\frac{15}{9}$ 74 og Peter Møller Petersen, $\frac{12}{7}$ 79, Mygind. J P Nielsen, $\frac{18}{7}$ 62, Houbjerg. J P Petersen, $\frac{2}{5}$ 85, Langkastrup Mark. A Ras-

Direktion for Danmark: Vimmelskiftet 47, Kjøbenhavn.

mussen, $\frac{10}{8}$ 56, Laursminde. N J Thykjær, $\frac{17}{1}$ 86, Floes. Høker. R Christensen, $\frac{29}{5}$ 84, J H Jensen, $\frac{29}{6}$ 84, Drastrup. A Eriksen, $\frac{16}{1}$ 61, Uggelhusene. A Jensen, $\frac{25}{7}$ 56, A Pedersen, $\frac{29}{8}$ 71, Assentoft. R Nielsen, $\frac{00}{11}$ 76, Hørning. Kreaturh. N Dyrberg, G Hougaard, R Kock, N Kastrup, Kristrup.

Karetmagere. Brøndum, P Møller og K Rasmussen, Aarslev. S C Jacobsen, Skader. Jensen, Kristrup. G Jespersen, Stripsighusene.

Maler. N Nielsen, Assentoft.

Maskinfabrikant. A Christensen, Assentoft.

Murere. N Andersen, E Christensen, $\frac{14}{1}$ 70, N Lange, Drastrup. L Christensen, R Ring, Romalt. G K Nielsen, Stripsighusene. P Gertsen, $\frac{3}{11}$ 83, H C Jensen, Langkastrup. K Jensen, Paderup. Hald, J P Nielsen, $\frac{30}{11}$ 83, Hørning. J Johansen, Mygind. S C Sørensen, $\frac{29}{8}$ 59, L Sørensen, $\frac{19}{1}$ 55, S Thor, K Nielsen, A Thomsen, Kristrup.

Møllebyggere. K Pedersen, F Rasmussen, J P N Thor, $\frac{4}{1}$ 78, Kristrup.

Møllere. M F Christensen, $\frac{4}{11}$ 84, Stampen M. i Skader S. Rasmus Jensen Daugaard, Mygind M. M Møller, $\frac{9}{8}$ 69, Aarslev M. Hans Nielsen, $\frac{6}{4}$ 83, Kristrup M. Søren Pedersen, $\frac{25}{7}$ 67, Langkastrup M. Chr Sørensen, $\frac{29}{10}$ 83, Volk M.

Naalemager. J C Seerup, Assentoft.

Skomagere. S G Jonasen, A Kondrup, S J Nielsen, $\frac{30}{10}$ 83, A Sørensen, $\frac{29}{10}$ 83, Kristrup. Kondrup, Hørning. N Pehrson, $\frac{9}{10}$ 70, Aarslev.

Skrædere. J O Anthonen, $\frac{20}{10}$ 81, Strømmen. J Børslev, A Mikkelsen, Romalt, Langkastrup. S L Broch, $\frac{2}{10}$ 81, Th Pedersen, $\frac{31}{10}$ 83, Plesner, Hørning. J A Laursen, Skader.

Slagtere. P Hylbertsen, S Johansen, A Ove, N Thor, Kristrup. Th Nielsen, Rasmussen, Vendelbo, Strømmen.

Smede. R Andersen, Skader. P Borup, Paderup. J V Brynildsen, Aarslev. Broch, Krogsager. J Borup, R Houlberg, S C Timm, Assentoft. J P Jarlsen, Mygind. J Jensen, N C Nielsen, Hørning. L Nielsen, Drastrup. N Petersen, Klostergaard. K Petersen, R Olsen, Kristrup. H P Rasmussen, Romalt. S Rasmussen, Strømmen.

Snedkere og Tømrere. S Bach, Florsen, Holm, A Jansen, L Sørensen, J P N Thor, $\frac{4}{1}$ 78, Kristrup. K Eriksen, G P Hendriksen, Madsen, Romalt. H Begstrup, M Christensen, $\frac{29}{11}$ 54, J Jensen, Uggelhusene. J Gertsen, Skader. A Hansen, Stripsighusene. J Jespersen, $\frac{1}{11}$ 84, A Pedersen, Assentoft. S Kjeldsen, $\frac{29}{4}$ 67, C S Møller, $\frac{29}{10}$ 83, Daniel Ras-

mussen, $\frac{3}{11}$ 83, Thuesen, Aarslev. N P Møller, Munkedrup. P C Nielsen, Mygind. N Rasmussen, Soderup. A Pedersen, A Therkelsen, Langkastrup. C Sørensen, Virring.

Teglværker. Floes Teglv., Edmund Siemers, Hamborg. Raaballegaard Teglv., Baron Bille-Brahe. Gundelstrup Teglv., Propr. Høj, Pindsminde.

Galten, Støvring og Nørhald Herreder.

(Randers A. Kontor i Randers).

Randers Sct. Mortens søndre Landdist. eller Vorup S. (738 Indb.) Halling S. (252) Voldum S. (617) Værum S. (451) Haslund S. (711) Ølst S. (703) Sct. Mortens østre Landdist. (167) Borup S. (736) Gimming S. (448) Len S. (254) Harridslev S. (781) Albæk S. (487) Støvring S. (472) Møllerup S. (401) Raasted S. (369) Spentrup S. (592) Gassum S. (737) Hald S. (808) Tvede S. (384) Linde S. (392) Dele af Rud S. (hele S. 465), Ørum S. (hele S. 671) og Kovsted S. (hele S. 276).

Sgnrf. Møllejer Chr Knudsen, Borup Mølle, f. Borup S. Bmd. Peder Jørgensen Rousing, Gimming, f. Gimming-Lem S. Grdejer Chr Pedersen Eriksen, Hald, f. Hald-Kjærby S. Grdejer Jørgen Helles, Estrupgaard, f. Halling S. Grdejer Søren Skjødt, Vestrup, f. Harridslev-Albæk S. Propr. Andersen, Engelsholm, f. Haslund-Ølst S. Propr. Theilmann, Johannelyst, f. Kousted-Raasted S. Propr. N C Poulsen, Risagergaard, f. Spentrup-Gassum S. Godsforv., Justitsr. Høst, Støvringgaard, f. Støvring-Møllerup S. Peder Christensen Jeberg, Tvede, f. Tvede-Linde S. Grdejer Søren Sørensen Koch, Nielstrup, f. Voldum-Rud S. Privatlærer Anton Nielsen, Vorup, f. Vorup S. Grdejer Christen Mikkelsen Bonde, Værum, f. Værum-Ørum S.

Sgnf. Jens Hougaard, Albæk, f. Albæk S. Jens Nyborg, Helsted, f. Borup S. Mogens Pedersen, Gassum, f. Gassum S. Jens Nielsen Ladekarl, Gimming, f. Gimming S. Peder Hviid, Hald, f. Hald S. Rasm Kjær Pedersen, Villendrup, f. Halling S. Niels Kjeldsen, Harridslev, f. Harridslev S. Anders Mogens Møller, Haslund, f. Haslund S. Christen Nielsen Skjødt, Lem, f. Lem S. Christen Mogens, Linde Mark, f. Linde S. Anders Boldsen, Møllerup, f. Møllerup S. Anders Andersen Stadsgaard, Raasted Mark, f. Raasted S. Søren S Koch, Nielstrup, f. Rud S. Mogens Jensen, Jennum, f. Spentrup S. Rasmus Jensen, Støvring, f. Støvring S. Niels Thomsen, Tvede, f. Tvede S. Christen Jensen, Voldum, f. Voldum S. Søren Jensen, Vorup, f. Vorup S. Hans Christensen, Værum, f. Værum S. Niels Konggaard, Trustrup, f. Ølst S.

Lægds. Rasmus Nielsen, Stopdrup, f. Rud S. Christen Jensen, Voldum, f. Voldum S. Iøvrigt Sgnf.

Lærere. J Sørensen, Albæk. P T Lund, Borup. V Dystrup, Gassum. C Gravesen, Gimming. J C Schmidt, Hald. J R Bach,

Livsforsikringselskabet New-York,

Hadberg. Christensen, Halling. P R P
 Pløe, Harridslev. J C Bonke, Haslund.
 J P Christensen, Helsted. A Christensen,
 Lem. — — —, Linde. Poulsen, Mejly.
 F Brix, Møllerup. N C M Kjærsgaard,
 Raasted. P Pedersen, Rud. M G Mogen-
 sen, Selling. H A Blichfeldt, Spentrup.
 M C Jensen, Stouby. N T Gram, Støvring.
 Mads Kaspersen Pedersen, Tebbestrup. J
 Jensen, Tjærby. F E Blicher, Tvede. Chr
 Madsen, Voldum. J C Petersen, Vorup.
 C N Klinge, Værum. J S Kirkegaard, Ølst.
 J P Mønsted, Ødum. A C Thomsen, Ørum.
Vurderingsm. if. L. 19/69. Sgnf., Grdejer
 M Pedersen, Jennum. Sgnf., Grdejer A
 Boldsen, Møllerup. Grdejer Anders Nielsen
 Skjødt, Tjæreby. Propr. Tørsleff, Gunnerup-
 lund. Propr. Stenberg, Dyrbygaard. Propr.
 Andersen, Engelsholm. Grdejer Chr Niel-
 sen, Voldum. Grdejer N Nielsen, Hallendrup.
Overformynderiets Laanebest. Justitsr. F
 Høst, Støvringgaard.

Sparekasser. Hald Kommunes Sp.- og
 Laaneek., Best.: Lærer Joh C Schmidt, Form.,
 Regnskabsf. og Kass., Karetm. M Bach,
 Hald, Grdejer Mads Sørensen, Kvottrup,
 Kjærby, Sgnf., Grdejer P R Hviid, Hald,
 Grdm. Jens P Jensen, Moestrup, Grdbest.
 Niels Jørgensen, Stouby, og Grdejer J A
 Bie, Hald; Kontortid hver Mandag Eftm.
 hos Kass. Støvring-Møllerup Kommunes
 Sp.- og Laaneek., Best.: Lærer N T Gram,
 Form., Bogh. og Kass., Forp. Søren M Bold-
 sen, Grdm. Jens Christensen Møller og
 Søren J Poulsen, Hald, Jens Christen Lar-
 sen, Sædau, Anders Christensen og Husm.
 og Murer Søren Andersen, Møllerup, Kon-
 tortid hveranden Mandag hos Kass. Spen-
 trup-Gassum Pastorats Sp.- og Laaneek.,
 Best.: Provst J V Hansen, Form., Lærer
 H A Blichfeldt, Kass., og Grdejer A M
 Qvottrup, Spentrup, Propr. N Poulsen,
 Risagergaard, Grdejer Chr Hansen, Hvedsten,
 Grdejerne Mads Hansen, Gassum, Jens Mi-
 chael Mogensen, Dyrby, og Husm. Ivar Rau-
 sing, Jennum, Kontordag hveranden Man-
 dag Eftm. 4—6 hos Kass. Voldum-Rud S.'s
 Sp.- og Laaneek., Best.: Khr., Baron Berner-
 Schilden-Holsten til Clausholm, Form., Grdm.
 S Sørensen, Hvalløse, Grdforp. M Kirke-
 gaard, Voldum, Grdejerne Chr L Nielsen,
 Bramstrup, P Kjeldsen, Hallendrup, Christen
 Nielsen, Voldum, Niels Ovesen, Rigtrup, og
 Lærer R Sørensen, Voldum, Kass., Kontor-
 dag hver Mandag Eftm. 4—6 i Voldum.
 Værum-Ørum Sp.- og Laaneek., Best.: Sog-
 nepr. Koefoed, Værum, Form., Grdejerne
 Søren Sørensen og Jens Christensen (Kaae),
 Værum, Laurs Høeg, Jebjerg, og Jens Mik-
 kelsen, Væth.

Aktieselskab. Jochumsen, Nøddelund &
 Ko., Strømmen; Driftsbest.: S J C Jochum-
 sen, J C Nøddelund og N C Møller; Kon-

troludv.: Gross. J Ankerstjerne, Mægler A
 Andersen og Sagf. R Becker, Randers.

Større Landejend. En Grd i Vestrup, Al-
 bæk S., 14¹/₂ Tdr. Hrtk., Niels Christensen
 Møller. En Grd sammesteds, 13⁵/₈ Tdr.
 Hrtk., Christen Christensen Smed. En Grd
 i Bjergby, Borup S., 12⁹/₈ Tdr. Hrtk., Jens
 Iversen Lang. Hovmark (før Frederikkes-
 minde), s. S., 15¹/₈ Tdr. Hrtk., Propr. S
 Krohn, Trudsholm. Bjellerupladegrd, Sct.
 Mortens S. eller Dronningborg Distr., 24¹/₁₆
 Tdr. Hrtk., N Mogensen. Dronningborg, s.
 S., 26³/₄ Tdr. Hrtk., H Langballe. En Grd
 i Tjærby, Gimming S., 13³/₈ Tdr. Hrtk.,
 Niels Chr Møller. En Grd sammesteds, 12⁷/₈
 Tdr. Hrtk., Chr J Kjelsen. En Grd samme-
 steds, 15³/₄ Tdr. Hrtk., Anders Nielsen
 Skjøth. En Grd sammesteds, 13 Tdr. Hrtk.,
 Peder Nielsen Møller. Frederiksdal, Has-
 lund S., 21⁵/₈ Tdr. Hrtk., L Klitgaard. En-
 gelsholm, s. S., 17³/₈ Tdr. Hrtk., A Ander-
 sen. Risagergaard, Spentrup S., 14¹/₂ Tdr.
 Hrtk., N Poulsen. Støvringgaards Kloster,
 Støvring S., 51¹/₁₆ Tdr. Hrtk., Ejer Klostret,
 Godsforv. Justitsr. Høst. Gjessinggrd, Tvede
 S., 49¹/₂ Tdr. Hrtk., Hofjægern. F v. Fol-
 sach, Forp. Brechling. Clausholm og Schil-
 denseje, Voldum S., 87 og 37¹/₄ Tdr. Hrtk.,
 det v. Schildenske jydsk Fideikommiss, Ba-
 ronesse Sophie Magdalene Berner-Schilden-
 Holsten, gift med Khr., Ritm., Baron G A
 Berner-Schilden-Holsten, Forp. af Clausholm
 S Hansen, af Schildenseje Houmann. En
 Grd i Værum S., 13¹/₈ Tdr. Hrtk., Christen
 M Bonde. En Grd i Dyrby, Gassum S.,
 13³/₄ Tdr. Hrtk., Chr Steenberg. Birkeholm,
 Ølst S., 13¹/₄ Tdr. Hrtk., P S Søndergaard.
 Brusgaard, s. S., 20 Tdr. Hrtk., Møller.
 Erichsborg s. S., 18¹/₄ Tdr. Hrtk., Jørgen
 Arved Petersen. Christianslund, Ørum S.,
 22¹/₈ Tdr. Hrtk., Grev C B J L C F Re-
 ventlow. Frisenfold, s. S., 21¹/₂ Tdr. Hrtk.,
 Enkefru Caroline Preetzmann. Ørumgaard,
 s. S., 17¹/₂ Tdr. Hrtk., Lars S Buus's Enke.
 Alstrupgaard og Mølle, Rud S., 22¹/₂ Tdr.
 Hrtk., Enkefru Roedsted. En Grd i Halling,
 Halling S., 13¹/₄ Tdr. Hrtk., Peder Christian
 Rasmussen.

Markeder. I Gjerlev Torsdag efter 4.
 fulde Uge i April Kreaturer; Fredag efter
 1. Mandag i Oktober Kvæg og Faar.

Bagere. Sørensen, Hald. Jens Chr Niel-
 sen, 26¹/₁₀ 71, Vorup. H A Schmidt, 10¹/₈ 77,
 Sønderborup. C P Torp, 12¹/₁₂ 81, Ølst.

Dyrlæger. N L A K Slamberg, Hald.
 Søren L Høeg, Voldum.

Fabrik. Aktieselskabet Jochumsen, Nødde-
 lund & Ko., Jernstøberi og Maskinfabrik,
 22¹/₃ 76, Strømmen.

Gjæstgivere. Niels Pedersen, 30¹/₁₀ 84, Hved-
 sten Kro. C Laursen, 30¹/₁₂ 72, Møllerup Kro.
 J C Sørensen, 11¹/₈ 72, Ny Ølstvad Kro. J
 Lonng, Spentrup Stationskro.

Direktion for Danmark: Vimmelskaflet 47, Kjøbenhavn.

Handlende. Kolonialvareh. Anders Andersen, ¹³/₆78, Stouby. N Albert Kragh, tillige Isenkram, ³/₁₁69, Chr Christensen Winther, Hald. J P Haubjerg, tillige Isenkram, ⁷/₁75. Kirstine M Friis, ²⁸/₁₃80, ligeledes, Christen Christensen Juul, ³/₆84, Tvede. Cl Peder Petersen, ³/₇83, Espen Pedersen, ¹⁶/₂84, Voldum. N C Bang, ⁴/₆84, Nielstrup. Detail- og Brændevinsh. Chr Laursen, ³⁰/₁₂72, Mellerup. Rasmus Alexandersen, ²²/₃83, Ane Marie Rasmussen, ³¹/₁₀84, Voldum. Høkere. Th Nielsen Yde, ⁵/₁₁85, Albæk. Nicolaj Simonsens Enke, ²/₇85, J Chr Pedersen, ¹⁸/₁₁85, Gassum. Rasmus Sørensen, ²⁸/₆85, Dyrby. Niels Carlsen, ⁴/₅85, Lindberg. P N Kjeldsen, ³/₁₁81, Linde. Lauritz Jensen, ²⁷/₈78, Mellerup. Marie K Nielsen, ²⁰/₆78, Nielstrup. Helmuth Jacobs, ⁷/₆82, Spentrup. P Chr Bødker, ²/₃82, Jennum. Kristen Nielsen, ¹⁰/₄85, Peder Jensen, ²/₁₀80, Jens R Møller, ¹⁷/₇85, Støvring. Peter Petersen, ¹⁰/₄83, Værum.

Møllere. Christen Knudsen, ²³/₁₂82, Borup M. Forp. A W Martens, ¹⁹/₁83, Oust M. Forp. Chr Therkildsen, Dronningborg M. Forp. Peder Sørensen, Terp M. N C Mortensen, Lundegaards M. Forp. J C Velling, Gjessinggaards M. E N Thomsen, Gade M. M Petersen, Hjørnekjær M. Peder Nielsen, ²⁶/₁77, Hvedsten M. Niels Chr Paulsen, ²⁰/₂74, Hastrnp Vandmølle. R N Præst, ³¹/₁74, Lem M. Jens Jensen, ²⁹/₆74, Bunkedals M. Bojsen, Thorupdals M.

Slagter. A Berg, Strømmen.

Snedker. Chr M L Hansen, ⁵/₁₁81, Bramstrup.

Tømrer. Brødrene Hermansen, ³/₇80, Strømmen.

Gjerlev Herred.

(Randers A. Kontor i Mariager.)

Øster-Tørslev S. (1066 Indb.), Kjerby S. (192), Enslev S. (340), Gjerlev S. (723), Dele af Dalbyover S. (hele S. 418) og Raaby S. (hele S. 803).

Sgnf. og Lægds. O M Rosenkilde, Enslev. C Holm, Gjerlev. K Mandrup, Ø.-Tørslev. J Chr Thorsen, Kjærby.

Lærere. C R Nielsen, Enslev. Sørensen, Gjerlev. — — —, Tørring. N B Holm og — — —, Ø.-Tørslev. P Jensen, Kjærby.

Tyendeforligsmæglere. Lærer C R Nielsen, Enslev, f. Gjerlev-Enslev S. N B Holm, Ø.-Tørslev, f. Ø.-Tørslev S. Grdm. P Mathiasen, Hald, f. Kjærby-Hald S.

Spare- og Laanekasser. Gjerlev-Enslev Kommunes Sp.- og Laanek., Sørensen, Kass. Ø.-Tørslev S.'s Sp.- og Laanek., N B Holm, Ø.-Tørslev, Kass.

Aktieselskab. Ø.-Tørslev Mølle, Best.; P Frandsen, Ø.-Tørslev.

Dyrlæge. R M Hansen, Ø.-Tørslev.

Farvere. S J Henriksen, ¹⁰/₆82, og J Chr Jørgensen, ⁸/₁₀80, Ø.-Tørslev.

Gjæstgivere. K Mandrup, ¹⁴/₁₂71, Ø.-Tørslev, og R Simonsen, ²⁰/₁₀83, Gjerlev.

Handlende. Kbm. C Petersen, Produkt-, Kolonial- og Kornh., K Mandrup, Produkt. og Kolonial, ¹⁴/₁₂71, Ø.-Tørslev. Detailh. L Chr Nielsen, Detail- og Brændevinsh., ³¹/₁₀85, Gjerlev. P Johannesen, ¹⁰/₆84, Tørring. N Jørgensen, ²⁰/₁₄84, Ø.-Tørslev. Høkere. R Hansen, ¹⁹/₁₁85, C R Winther, ¹⁶/₁81, C Petersen, ²⁷/₁82, Enslev.

Møllere. J Sørensen, ²⁷/₆82, Demstrup M. P Schjødt, Kjærby M.

Skomagere. P M W Christensen, ¹⁶/₃84, Gjerlev.

Teglbrænder. Olsen, Demstrup.

Ølbrygger. A Frandsen, Ø.-Tørslev.

Sønderlyng Herred.

(Viborg A. Kontor i Viborg).

Bjerregrav S. (689 Indb.) Aalum S. (788) Taanum S. (434) Hornbæk S. (409).

Sgnrf. Sgnf. N Pedersen, Venning, f. Bjerregrav og Aalum S.

Sgnf. N Pedersen, Venning. P Andersen, Bjerregrav. L Andersen, Hornbæk. P Christensen, Taanum.

Lærere. K Johansen, Bjerregrav. Knudstrup, Aalum. Krogh, Svinding. K Lassen, Hornbæk. J B A Gam, Taanum.

Forligsmæglere i Tyende- og Aftægtsager. Grdmændene A Madsen, Over-Fausing, N Larsen, Hornbæk, A Jensen (Poulsen), Taanum.

Vurderingsm. if. L. ¹⁹/₃ 69. Godsforv., Justitsr. Nannestad, Fousingø. Grdm. P Lerche, Hornbæk.

Spare- og Laanekasse. Sygehjælpl.'s Sp.- og Laanek. for Bjerregrav, Aalum og Taanum S., Aalum, Best.: Forp. J A D Stamer, Fousingø, P Larsen Taanum, Grdm. Chr Jacobsen, Volstrup, Svend Christensen, Overfousing, Chr Jensenn, Taanum, N P Høegh, Bjerregrav, og Smed N C Søgaard, Aalum, Kontortid 1. og 3. Mandag i hver Maaned fra 9 Fm.

Forbrugsforening i Bjerregrav, Lærer Johansen, Best., Bjerregrav.

Større Landejnd. Præstegrden, Bjerregrav S., ¹⁷/₁2 Tdr. Hrtk., Præstekaldet, Forp.: Chr Eriksen. Hovedgrden Fousingø, Aalum S., ⁵/₂ Tdr. Hrtk., Stamb. Fousingø, Greve O W H B v. Scheel Plessen, Forp.: J A D Stamer.

Handlende. Kolonialh. J Busch, ²/₁71, A J Hvid, ²³/₆82, N A Højlund, Aalum. S M Pedersen, ³⁰/₁₁82, Svinding. Forbrugsforeningen, Thomas Nielsen, ²⁹/₄79, Bjerregrav. Høkere: Chr Andersen, ¹⁹/₁₁84, Vogn Andersen, ⁷/₁76, Thomas Nielsen, ²⁰/₄76, Bjerregrav.

Karetmager. Peder Olesen, Hornbæk.

Malere. J C Laurberg, Strand, Aalum.

Murer. P Jacobsen, ⁷/₆76, Aalum.

Livsforsikringselskabet New-York,

Møllere. Chr J Hedegaard, Over-Fausing. Thryde, Fousing Mølle.

Skomagere. Jens P Christensen, $\frac{3}{8}$ 76, P Soelberg, Aalum. A Nielsen, Bjerregrav. L Pedersen, $\frac{9}{10}$ 75, Chr Andersen, Over-Fausing. S Chr Andersen, $\frac{1}{12}$ 83, Taanum.

Skrædere. Chr Gjermansden, $\frac{9}{85}$, Bjerregrav. A Jacobsen, $\frac{2}{10}$ 76, Aalum.

Smede. Chr Guldbæk, $\frac{9}{85}$, Bjerregrav. N C Søgaard, Aalum. Lange Nielsen, Svinding. A Olesen, Hornbæk. J Fr Tegen, Taanum.

Tømrere. J F Busch, $\frac{39}{8}$ 58, Aalum. Niels Christensen, $\frac{9}{4}$ 85, Bjerregrav. Chr Nielsen, $\frac{22}{5}$ 62, Svinding. Peder Pedersen, $\frac{9}{8}$ 76, Taanum.

Regstrup.

Jernb.-St. Jernb.-Tel.-St. Nørre-Jernløse S., Merløse H., Holbæk A. Ad Jernb. 1,1 Mil t. Holbæk, 1 M. (over Knabstrup) t. Mørkøv. Se Holbæk.

Ribe.

Postkont. Jernb.-St. Tel.-St. med fuldst. Dagtj. Kjøbstad med 3933 Indb., Ribe H. og A. 1 M. t. Egebæk. Ad Jernb. 1 M. (over Farup) t. Gredsted, 2,1 M. (over Sejstrup) t. Bramminge. Den anslaaede Formue- og Lejlighedskat er for Aaret 1886 962,500 Kr., Kirkeskat af Domsognets Beboere 585 Kr. 48 Ø. Skattepct. $\frac{3}{5}$. Indt. ved Toldstedet vare i 1884—85 89,092 Kr. 50 Ø. I Tolddistr. høre hj. 6 Sejskibe men 316,54 Reg. Tons Dreugtighed.

Stiftamtikont. f. Ribe St., og Amtskont. f. Ribe A., aabent 9—1 $\frac{1}{2}$ og 3—6. Fuldm. Kammerass. exam. jur. V F Rosenvinge.

Bispeskont., aabent 9—12 og 3—6. Amanuensis, Kancellir. Givskov.

Amtsforvalterkont., aabent 9—12 og 2—5, Lørdag 9—12 og 1—6.

Postkont. aabent Sønd. 8—11 og 2—8, Søn- og Helligd. 8—9 og 12—2.

Telegrafst. aaben 7—9.

Toldkont. aabent Sønd. $\frac{18}{11}$ — $\frac{15}{2}$ 8—5, $\frac{1}{11}$ — $\frac{15}{11}$ og $\frac{18}{2}$ til Maanedens Ijdgang 7—5, i den øvrige Tid af Aaret 7—7; 10—12 Form. Exp. paa Toldpakhuset paa Bane- gaarden.

Borgm.- og Byf.-Kont., aabent 9—5. Rets- dag Tirsdag. Fuldm. Cand. jur. J D Jensen.

Herredskont. f. Ribe H., aabent 9—12 og 2—7. Retsdag Onsdag. Fuldm. Ltnt. exam. jur. M C Pontoppidan.

Amtsrådet. Amtm., Form. Propr. C Brøds- gaard, Jørdrupgaard pr. Kolding, Grdejerne V Nielsen, Hulvad pr. Brørup, N Nielsen, Haragergaard pr. Bramminge, P K Pedersen, Frøsiggaard pr. Bramminge, Chr Vad, Sæddingvadgaard pr. N.-Nebel, Møller N Møller, Letbæk Mølle pr. Tistrup, og Propr. H Tranberg, Dortheashvile pr. Ribe.

Ribe Amts Skoleraad. Amtm., Form., Overlærer J Kinch, Ribe, og Kbm. Jens Thomsen, Varde.

Byraadet. Borgm., Form., Værtshush. og

Avlsbruger A L Petersen, Maler H Bruun, Dyrslæge N K Pedersen, Klejnsmed Chr Wiedemann, Prok., Landinsp. G K Styruv, Møller H Hansen, Bankbogh., Sagf. C B H Bruun, Adjunkt M E Øllgaard og Avls- bruger A Hamburg. Ord. Møder hver Man- dag Kl. 5 paa Raadhuset.

Kæmner. Exam. jur. C Rosenstand, Kon- tortid 9—12, Lørdag till. 3—8.

Gasværket. C C Taae, Best., Kæmneren Kasserer.

Kathedralskolen. Th Fritsche, Rektor, J F Kinch og N E Riis, Overlærere, J P Trugaard, J P C Fraas, N E Øllgaard, C P Spang, J S G Amorsen og P Dybdahl, Adjunker, Ritm. W v. Fahrner, Gym- nastikl.

Lærere. Kateket C Thorbjørnsen, Førstel. og Insp., J C Horsbøl, C P Raben, H Suus- vind, Poul Christensen, A M Nielsen og G Kofod, Lærere, J Christiansen, A Flæbe og M Flæbe, Lærerinder ved Borgersk. S Pontoppidan, S M Ehlers og K Jørgensen, Lærerinder ved Haandgjerningssk.

Teknisk Skole- Industriforeningens Vin- terskole.

Forligskommissionen for Ribe A.'s 1. For- ligskr. Kammerass. Rosenvinge, Form. Kbm. J F Mickelsen. Møde hver Lørdag paa Raadhuset Kl. 11.

Sagførere. Prok. H G Bøggild, Kontort. 9—12 og 2—6. Prok. G K Styruv (till. Landinsp.) 9—12 og 2—7. Overretssagf. C W Ferslev. 9—12 og 2—6. Sagf. C B H Bruun, Bogh. ved Ribe Discontobank, J Th Therkildsen, 9—12 og 2—7.

Konsul. J P Noack, tysk K.

Landinspektører. Prok. G K Styruv og C A Balslev.

Vejer og Maaler. Kbm. H J Hansen,

Banker og Sparekasser. Ribe Diskonto- bank, aaben 9—12 og 2—4; Dir.: Kbm. J F Mickelsen og Andreas Hansen samt Sagf. C Bruun, Bogh.; Overlærer J Kinch, Form. i Bestraadet; Overlærer Kinch og Kammer- ass. Rosenvinge, Kontrollkomite. Sydjydsk Landmandsbank, aaben 9—12 og 2—4, Dir. B Th Bøggild, adm., Kbm. S Nielsen og Sagf. J Th Therkildsen; Læge H Willandt, Form. i Bankraadet, Kbm. A Quedens og A R Nors, Revisorer. Sp.- og Laanek. for Ribe By og Omegn, aaben 10—12 og 2—4; Best. Kancellir. F C Givskov, Form., Apo- theker Lind, Tømmerh. H Hansen, Kbm. Th Bøggild, Hotelejer J F Greisen; Kass. J Fr Bang, Bogh. C Tuxen; kst. Amtsf. Klagenberg og Kammerass. Rosenvinge, Revisorer.

Forsikringsselskabers Agenter. Livsfors.- og Forsørgelsesanst. af 1871, Kæmner C Rosenstand. Dansk Livsfors.-Selsk. Hafnia, Bankdir. B Bøggild. Livs- og Ulykkefors- selsk. Winterthur i Schweiz, Bankdir. B

Direktion for Danmark: Vimmelskiftet 47, Kjøbenhavn.

Bøggild. Frankfurter Brandforselsk. og Køllner Livs- og Ulykkeforselsk., Toldass. Grøn. Det kgl. oktr. alm. Brandasskomp. for Varer og Effekter og Forselsk. Skjold, Prok. H G Bøggild. Ny danske Brandforselsk., fhv. Kbm. J Koch. Det gjens. Brand- og Livsfors.-Selsk. Danmark, Sagf. J Th Therkildsen. Magdeburger Brandfors.-Selsk., Kbm. Sylvester Lund. Brandfors.-Selsk. „The City of London“, Sparekassékass. J Fr Bang. Kreaturforsf. for Ribe By og Omegn, Hotelejer J F Greisen, Form. Fors. imod Hagelskade i Jylland, Vejassist. Bock.

Foreninger og deres Form. Ribe Handelsf., Kbm. H J Hansen. Industrif., Maler H Bruun. Ribe Skyttef., Toldass. Grøn. Landbof. f. Ribe By og Omegn, Dyrslæge N K Pedersen. De danske Vaabenbr., Ribe Afd., Fysikus Kier. Ribe og Omegns Vaabenbrf., Murerm. M P Christensen. Sygef., Kancellir. F C Givskov.

Markeder. Torsdag før Fastelavn og Lørd. efter 2. Sønd. i Fasten Heste og Kvæg; de 3 Tirsd., som følge efter 3. fulde Uge i April, Kreaturer; 9. Søgned. efter de to første samlede Søgned. i Juni Heste, Kvæg og Faar; 2. Onsd. efter 3. fulde Uge i Juli Kvæg og Faar; Tirsdag før 1. Mand. i Septbr. Kvæg; 1. Tirsd. i Oktbr. og de fig. 5 Tirsd. Kvæg og Faar.

Firma-Register.

Brødrene Christensen, Gjæstgiveri, Christen J N Christensen, Fuldm. M H Christensen, ³¹/₇ 84.

Cikoriefabriken Sønderjylland, Cikoriefabr., Andreas C Nissen, Fuldm. P H Blom maa ikke akceptere, udstede, trassere eller endossere Vexler, dog at han maa endossere og trassere Vexler paa Kunder for kjøbte Varer.

Crome & Goldschmidts Fabriker i Horsens, Aktieselskab, Forretning i Ribe med Væveri, Klædefabrikation, Farveri og dermed beslægtede Fabrikvirksomheder, Dir.: M Goldschmidt, Konsul Otto Creamers og cand. polyt. A B Jensen; Bestyrelsesraad: Etatsr. J F Carøe, A Crome, — — og Prok. Emil Jacoby; Selsk. forpl. ved Underskr. af 2 Dir. eller af en Dir. med Parafering af Bogh. M J Kier af Horsens, ¹/₁₀ 81.

Hans J Müller, Isenkr., Galanteri- og Fajanceh., Hans J Müllers Enke, Maria, f. Koch, Fuldm. Eduard Müller, ³⁰/₇ 68.

Ribe Cikoriefabrik, G F Thune, Cikoriefabrik., Georg Fog Thune, Fuldm. J F Mickelsen, ¹⁸/₁₂ 75 og ²⁹/₁₀ 83.

Ribe Diskontobank (se ovenfor), ¹²/₆ 63, ²⁹/₁₀ 66, ²⁵/₁₀ 76, ³⁰/₁₀ 82 og ²¹/₉ 86.

Ribe textile Fabriker, Firmaet Gebr. Bauer & Komp., P L Bauer og C E G Roeper i Hamborg, Fuldm. M A Mathiesen, ¹⁸/₁ 86.

Ribe Vognfabrik, Vognfabr., N N Petersen, Fuldm. G M Strecker, ²⁹/₃ 77.

Hans Marinus Carl Schubert, Detailh., Fuldm. Kommis J F G Schubert, dog at han ikke maa udstede, trassere eller endossere Vexler, ¹⁹/₆ 81.

Spare- og Laanek. for Ribe By og Omegn, ingen Kvitt. og Indbet. er gyldig og forb. for Kassen, med mindre den er meddelt af et Bestmedl. i Forb. med Kass. og dette kan ikke finde Sted undt. i Kontorlokalet i Kontortiden 10—12 og 2—4 (se iøvrigt ovenfor), ²⁸/₆ 85.

Sydjydsk Landmandsbank (se ovenfor), ³⁰/₁₀ 76.

J H Quedens, Manufakturh., Kbm. A C Quedens, Fuldm. J H Vind, ²³/₂ 77.

Chr F Termanen, Bogbinderiæring, Enkefru S C Termanen, f. Noach, ⁵/₉ og ²¹/₈ 86.

Annoncebureau. J J Stegemann.

Apotheker. N Th Lind, Ribe Apothek, 16000.

Aviser. Ribe Stiftstidende, Udg. og Red. J J Stegemann, 4000. Ribe Folkeblad (trykkes og udg. i Fredericia), Udg. Flkthm. J Busk, Red. W Hansen, Fredericia.

Bagere. C C Bjerrum, ²⁴/₅ 48, 500. Joh. Carstensen, ¹⁰/₁₂ 68, 4000. N K Christensen, ²¹/₁₀ 78, 850. A P Hansen, ¹⁰/₆ 75, 2000. Carl Hansen, ⁴/₅ 83, 500. Jens Hansen, ⁵/₆ 80, 1150. H Karskov, ¹¹/₃ 85, 2000. P Poulsen, 1250.

Blikkenslagere. N P Hansen, ³⁰/₁₀ 65, 1250. P Hartmann, ⁹/₁₁ 52, 1000. A Johansen, ⁹/₈ 65, 1100. C Knoop, ⁵/₈ 64, 1550.

Bogbindere. J E Schouboe, ¹⁸/₈ 66, 2500. Chr F Termanen, ⁷/₇ 47, 3500, se Firmaer.

Bogtrykker. J J Stegemann, Ribe Stiftsbogtrykkeri. ¹/₄ 67, 4000.

Bryggere. M Christensen, 2000. Fr Jacobsen, ¹⁵/₆ 46, 3200.

Bundtmagere. J Andersen, ³⁰/₁₁ 61, 900. Joh Eisenberg, ¹²/₉ 54, 2000. A Nielsen, ⁵/₁₈ 83, 600.

Bødkere. A Jansen, ³¹/₇ 45, 1400. J Nicolaisen, ¹/₂ 56, 1200. J Petersen, ⁹/₈ 52, 206.

Dentist. F P Balvig, till. Guldsmed, 1500.

Drejere. A P Blinkenberg, Kunstdrejer, till. Instrumentm., ¹/₈ 69, 2800. Chr Christensen, ¹³/₄ 58, 650. J Tingberg, ¹¹/₈ 40, 1200.

Dyrlæge. N K Pedersen, 3350.

Fabriker og Fabrikanter. Cikoriefabr. „Sønderjylland“, se Firmaer. Crome & Goldschmidts Fabr., se Firmaer. G F Thune, Firma Ribe Cikoriefabr., G F Thune, Cikoriefabr., ³/₆ 75, 12,000. Ribetextile Fabriker, se Firmaer.

Farvere. J Th Iversen, ¹⁸/₃ 70, 1250. M Nielsen, ⁴/₅ 83, 1100. H Schmidt ²⁸/₄ 80, 1700.

Fotografer. H Bruun, till. Maler, 1100. J Jensen, 1300.

Fæstemænd. A Jørgensen. J Tonnesen.

Garvere. P N Hansen, till. Læderh., ¹¹/₆ 83, 4500. M Simonsen, ³/₃ 37, 6500.

Gas- og Vandmestre. H P Davidsen, till.

Livsforsikringselskabet New-York,

Smed, 1600. Chr Wiedemann, till. Smed, 1050.

Gjæstgivere og Hotelværter. Chr Christensen, Firma Brødrene Christensen, $\frac{14}{6}$ 84, 2000, Greisens Hotel. Niels Christensen, $\frac{24}{12}$ 83, 2000. G Groth, 3000, Klubbens Hotel (se Annonceafd.) N T Jepsen, $\frac{24}{10}$ 85, 1500. J N Lund, $\frac{2}{6}$ 81, 1500. J Müller, $\frac{9}{12}$ 85, 4000, Hotel „Riberhus“. A H Petersen, $\frac{22}{10}$ 73, 1350. L V Tønder, $\frac{21}{10}$ 80, 1200.

Glarmester. J P Jensen, $\frac{11}{5}$ 84, 750.

Guldsmede. F Balvig, till. Dentist, $\frac{10}{6}$ 75, 1500. V Dyrebye, $\frac{4}{6}$ 83, 3000. H Terkel- sen, $\frac{16}{1}$ 47, 850. C Ussing, $\frac{9}{5}$ 77, 1400.

Handlende. Tømmerh. J Lauritzen, till. Korn, $\frac{21}{7}$ 57, 10,000. J Petersen, $\frac{28}{2}$ 79, 4500. Kolonialh. Th Bøggild, till. Vinh., $\frac{15}{4}$ 52, 8000. M Christensen, $\frac{7}{5}$ 83, 3000. R N Gregersen, $\frac{9}{11}$ 43, 12,000. Prehn Greisen, $\frac{23}{5}$ 77, 2500. Andr. Hansen, till. Farveh., $\frac{24}{1}$ 67, 6000. Chr Hansen, $\frac{4}{11}$ 59, 8100. H J Hansen, $\frac{9}{5}$ 54, 1600. Joh. Hansen, $\frac{16}{10}$ 85, 600. Niels Hansen, $\frac{31}{5}$ 78, 950. A Jensen, $\frac{28}{2}$ 71, 2000. Chr Jensen, $\frac{31}{6}$ 57, 4500. Chr Kastrup, $\frac{20}{12}$ 82, 2000. Joh Knutzen, $\frac{19}{6}$ 54, 2000. N C Larsen, $\frac{27}{8}$ 85, 250. Syl- vester Lund, $\frac{2}{6}$ 84, 1400. Jens Mikkelsen, $\frac{16}{6}$ 65, 1300, Ribe Mark. Chr Nielsen, $\frac{14}{6}$ 80, 2600. S Nielsen, $\frac{15}{2}$ 69, 10,000. S Ottesen, 2200. Carl Petersen, $\frac{31}{1}$ 83, 950. R Poul- sens Enke, $\frac{18}{1}$ 70, 1600. H H Schack, $\frac{28}{11}$ 73, 3550. P Schmidt, $\frac{16}{10}$ 84, 2800. J Schultz, $\frac{21}{1}$ 71, 2500. S Simonsen, $\frac{11}{2}$ 85, 1600. Manufakturh. A Andersen, $\frac{6}{9}$ 78, 8550. J Ebbesen, $\frac{16}{12}$ 85, 1150. E Haas, $\frac{28}{7}$ 68, 2000. C P Hansen, $\frac{12}{8}$ 59, 5000. Peter Hansen, $\frac{18}{6}$ 65, 5500. Anna Hyp- hoff, $\frac{1}{8}$ 70, 2000. Hedevig Lund, $\frac{18}{10}$ 84, 600. J F Mickelsen, $\frac{9}{6}$ 53, 5500. A R Nors, $\frac{27}{6}$ 61, 5500. A Quedens, Firma J H Quedens, $\frac{22}{4}$ 76, 10,000. H C Tarp, $\frac{28}{6}$ 78, 3150. P Vaupell, $\frac{26}{1}$ 58, 3500. Isenkr., Galanteri- og Fajanceh. H J Müllers Enke, Firma Hans J Müller, $\frac{15}{4}$ 23, 2800. Chr Møller, $\frac{21}{6}$ 81, 3000. Ga- lanterih. Kr Frandsen, $\frac{19}{9}$ 70, 3450. H Johansen, $\frac{5}{5}$ 80, 1200. Bog- og Papirh. C D Berg, $\frac{2}{5}$ 71, 1300. A Damgaards Enke, $\frac{18}{8}$ 70, 1150. Vinh. T T Friis, $\frac{30}{6}$ 82, 2000. Læderh. P N Hansen, till. Garver, $\frac{22}{6}$ 84, 4500. J H Simonsen, $\frac{22}{3}$ 84, 1500. Cigar- og Tobaksh. A Clausen, $\frac{12}{6}$ 72, 2400.

Instrumentmager. A P Blinkenberg, Bandager og kir. Instrumenter, till. Drejer, $\frac{7}{4}$ 70, 3000.

Jernstøber. M Obbekjær, $\frac{17}{5}$ 83, 6000.

Konditorer og Kagebagerere. A Backhaus, $\frac{12}{4}$ 55, 2800. H Hansen, $\frac{2}{11}$ 78, 2400.

Kurvmager. H Jansen, $\frac{10}{10}$ 54, 600.

Lejebiblioteker. C D Berg, J E Schou- boe.

Malermestre. H Bruun, till. Fotograf, $\frac{14}{3}$ 59, 1100. H Lassen, $\frac{2}{5}$ 71, 1250. F Nøn- necke, $\frac{17}{4}$ 55, 1100. L Wolfhechel, $\frac{1}{7}$ 51, 900.

Murermestre. M P Christensen, $\frac{19}{6}$ 56, 2800. H Jacobsen, $\frac{5}{8}$ 80, 950. J Jensen, $\frac{16}{6}$ 76, 1000. Chr Schou, $\frac{12}{6}$ 71, 850.

Møllere. H Hansen, $\frac{13}{10}$ 76, 7000. F Hübschmann, 2500.

Møllebygger. N Mortensen, 3500.

Piskemagere. H P Hjort, 800. N A Hjorth, 600.

Rebslagere. R Gantzel, $\frac{15}{11}$ 48, 1700. Chr Nielsen, $\frac{17}{4}$ 56, 850.

Sadelmagere og Tapetserere. H Ehlers, $\frac{28}{4}$ 74, 1350. H Finch, $\frac{31}{1}$ 54, 1500. Th Groth, $\frac{18}{8}$ 53, 900. J S Jensen, $\frac{9}{6}$ 58, 1050.

Skomagere. N C Berg, $\frac{3}{1}$ 63, 2200. N O Bruun, $\frac{23}{8}$ 42, 2200. N Frederiksen, $\frac{10}{11}$ 65, 400. Levin Hansen, $\frac{30}{5}$ 58, 750. Hans Jensen, $\frac{16}{6}$ 80, 1200. J M Jensen, $\frac{20}{5}$ 76, 1300. C Johansen, $\frac{26}{2}$ 79 1300. S Kjeld- sen $\frac{28}{6}$ 77, 650. F Knudsen, $\frac{12}{8}$ 74, 1000. Langvad, $\frac{27}{8}$ 84, 1450. H Vonsyld, $\frac{7}{5}$ 78, 2000.

Skrædere. U Andersen, $\frac{12}{8}$ 56, 700. C Erritzøe, $\frac{28}{1}$ 51, 500. S Hansen, $\frac{4}{11}$ 80, 700. S Jørgensen, $\frac{17}{9}$ 79, 600. C Juncker, $\frac{28}{4}$ 81, 1200.

Slagtere. L Andresen, $\frac{23}{6}$ 64, 700. Chr Dau, $\frac{28}{4}$ 57, 850. R Kraul, $\frac{29}{7}$ 81, 1500. J Loff, $\frac{16}{7}$ 61, 2000. J Petersen, 1100. A Winckens, $\frac{4}{6}$ 60, 1250.

Smede. S S Berg, $\frac{19}{11}$ 56, 1200. H P Davidsen, till. Gasmester, $\frac{2}{5}$ 65, 1600. H Green, $\frac{12}{5}$ 78, 1600. Chr Lieberknecht, $\frac{20}{7}$ 55, 600. Chr Wiedemann, till. Gasmester, $\frac{22}{4}$ 65, 1050.

Snedkere. J L Andersen, $\frac{29}{9}$ 59, 1050. O Bang, $\frac{28}{2}$ 54, 2500. E P Bjørn, $\frac{9}{3}$ 60, 550. J Christensen, $\frac{7}{5}$ 79, 1000. F C Han- sen, $\frac{22}{3}$ 84, 400. M Hornum, $\frac{13}{9}$ 68, 700. A P Nissen, $\frac{4}{5}$ 54, 500. N H Puggaard, $\frac{23}{6}$ 64, 550. N H Tjerreborg, $\frac{16}{6}$ 63, 1450.

Tobaks- og Cigarfabrikant. N Petersen, $\frac{5}{8}$ 59, 104,50.

Tømmermestre. Chr Madsen, $\frac{21}{5}$ 51, 2000. V Peters $\frac{31}{12}$ 63, 2000. J Wind, 1700.

Udvandringsagenter. Pakmester G Abel. Sparekassekass. J Fr Bang. Skræder H H Fischer. Skræder S Hansen. Snedker M Hornum. Gjæstg. A H Pedersen. Restau- ratør P H Tange.

Uhrmagere. H Frandsen, $\frac{7}{5}$ 80, 400. S Hansen, $\frac{22}{5}$ 84, 550. M J Schmidt, $\frac{9}{6}$ 64, 1200. J Schultz, $\frac{7}{12}$ 47, 900.

Vexellerer. Sydjydsk Landmandsbank, $\frac{31}{10}$ 76, se Banker.

Vognmænd. Knud Clausen, 1500. S Niel- sen, 2150.

Værtshusholdere. A Andersen, $\frac{12}{6}$ 67, 1550.

Direktion for Danmark: Vimmelskiftet 47, Kjøbenhavn.

J Bang, $\frac{24}{1}$ 50, 2800. St Christensen, $\frac{31}{1}$ 51, 2000. H Clausen, $\frac{7}{4}$ 69, 1800. P Hansen, $\frac{31}{8}$ 65, 2500. B Jespersens Enke, $\frac{1}{4}$ 76, 1200. P Jørgensen, $\frac{7}{9}$ 63, 1500. Jens Mikkelsen, $\frac{19}{8}$ 65, 1300, Ribe Mark. L Mikkelsen, $\frac{1}{6}$ 71, 500. Th Nissens Enke, $\frac{30}{1}$ 49, 1500. A L Petersen, $\frac{19}{3}$ 62, 4000. Th Puggaard, $\frac{28}{7}$ 52, 2500, Puggaards Minde. N Rasmussen, $\frac{27}{10}$ 74, 1500. A L Schmidt, $\frac{26}{8}$ 67, 2800. M Schmidt, $\frac{10}{13}$ 56, 2850. J Søndergaard, $\frac{12}{4}$ 75, 900. A Veis's Enke, $\frac{4}{1}$ 54, 4000.

Ribe Herred.

(Ribe A. Kontor i Ribe).

Ribe Sct. Katrine Lands. (379 Indb.) Ribe Domkirkes Lands. (Øster-Vedsted Komm.) (244) Hjortlund S (366) Kalvslund S. (297) Nørre-Farup S. (876) Obbekjær Komm. (228) Vester-Vedsted S. (730) Manø S. (254) Vilslev S. (787) Jernved S. (861) En Del af Hunderup S. (hele S. 726).

Sgnrf. Chr H Simonsen, f. Kalvslund S. A Christensen f. Jernved S. H L Karkow f. Seem S P Hansen, Lustrup, f. Sct. Katrine Lands. Søren N Bech f. Farup S. J R Vind f. Obbekjær S. N Skak f. Øster-Vedsted S. N Thomsen f. Manø S.

Sgnf. og Lægds. N Th Lund, Kalvslund. P Mortensen, Jernved. H Hansen, Vilslev. P Bertelsen, Hjortlund. H J Hansen, Obbekjær. Chr Lassen, Tved. T Tobiasen, Farup. C C Boe, Seem. H Andersen, Lustrup. P Knudsen (alene Sgnf.) og N P Hansen. (alene Lægds.), Øster-Vedsted. N Thyssen Jørgensen, Vester-Vedsted. H L Nielsen, Manø.

Strandf. Jep Andersen, Vilslev. H Thøgersen Mikkelsen, Kanalhuset. Claus Otzen, Jedsted. L P Nissen, Sønder-Farup. J Davidsen, Vester-Vedsted. H L Nielsen, Manø.

Lærere. Chr J Filskou og Hans E Hansen, Kalvslund Sk. Bendix Madsen og Vinterl. Hans Nielsen, Vilslev. J M Aagaard og Vinterl. Ch M Christensen, Jedsted. J H Gram og Chr Lønberg, Seem. Korneliusen, Høm. — — — Lustrup. Forst. ved Lustrupholm Højsk. Salling. Th Mortensen og N C N Dejgaard, Vester-Vedsted. P Jepsen, Egebæk. Niels Andersen, Obbekjær. Th Hansen, Vesterenge. Jessen og Reygelsen, Tved. A P Holm, Hjortlund. Chr Mikkelsen, Øster-Vedsted. C J B Koch, Farup.

Vurderingsm. For Kreditf. i Ringkjøbing: Grdm. Niels P Johansen, Jedsted, og Grdejer Hans Simonsen, Varming. For Husmandskreditf.: Grdm. C N Knudsen, Kalvslund, Mikkel H Thomsen, Høm, Hans Andersen, Lustrup, J Davidsen, Vester-Vedsted, H J Hansen, Obbekjær, P Bertelsen, Hjortlund, og Chr Lassen, Tved.

Fortligsmæglere i Tyende og Aftægtssager: Grdm. Jesper Simonsen, Kalvslund, P Junker, Vilslev, Jens Vind og Søren N

Schmidt, Seem, Hans J Hansen, Obbekjær, O Mortensen, Tved, N Th Jørgensen, Vester-Vedsted, Mads Bertelsen Hedegaard, Johan P Sørensen, Brokjær, Jens Jepsen og Tobias Hansen, Nørre-Farup, og Hans H Hansen, Plougstrup.

Større Landejend. Præstegaarden, Vilslev S., 19 Tdr. Hrtk., Præstekaldet. Seemgaard, Seem S., 18 Tdr. Hrtk., Propr. J F Riis. Dortheashvile, Farup S., 22 Tdr. Hrtk., Propr. H V Tranberg. En Gaard i S. Farup, s. S., 21 Tdr. Hrtk., Grdm. Laust P Nissen. Lundgaard, s. S., 17 Tdr. Hrtk., Chr Gøtfredsen. En Gaard i Tanderup, s. S., 16 Tdr. Hrtk., Th Windfeldt. Kjærbøl, s. S., 15 Tdr. Hrtk., Tobias Tobiasen. Tanderupgaard, s. S., 14 Tdr. Hrtk., Niels T Windfeldts Enke, Forp. E Raben. En Gaard i Øster-Vedsted, Ribe Domkirkes Lands., $12\frac{1}{2}$ Tdr. Hrtk., Niels P Hansen.

Bagere. P K Jensen, Vester-Vedsted. P N Pedersen, Nørre-Farup. N Poulsen, Jedsted Mølle. G J F Ulrichs, Vilslev.

Farver. Mathias Pedersen, Jedsted.

Gartner. H F Nielsen, Vester-Vedsted.

Gjæstgivere. Johan Lytzau, Jedsted. Søren Hansens Enke og Peder Pedersen, Vilslevspang. Anders Larsen og Hans Thygesen Mikkelsen, N-Farup. Chr Nielsen, Vester-Vedsted. L Jørgensen, Egebæk. J Klausen, Gredstedbro. C Lund, Skallebæk. J P Nissen, Hornlund. C N Knudsens Enke, Kalvslund. M Brorsen, Kirkeby. H Th Mikkelsen, Kanalhuset. Niels Brodersen, Villebøl.

Malere. Peder Frydendahl, Kalvslund. Hans P Jensen, Jedsted. J L Pedersen, Vilslev.

Møllere. Antoni Andersen, N-Farup. F Hansen og Niels Poulsen, Jedsted.

Skomagere. Anton Johansen og Chr Dynes, Kalvslund. A J Rosendahl, Jedsted. Karl Holst, Vilslev. Degn Lehman, Jedsted. Poul J Lehman, Seem. Chr Foss, Høm. Zakarias Brun, Lausten Thomsen og Johan Jepsen, Vester-Vedsted. Høyer, N-Farup. Peder M Pedersen, Jernvedlund. P Chr Hansen, Jernved.

Skrædere. Nis P N Brorsen, Kalvslund. Kr Kristiansen, Hjortlund. Chr Hein, Jedsted. Hans Hus, Søren Hansen og H H Madsen, Vilslev. Andr Knudsen, Seem. Niels Frøstrup, Faurlund. S H Møller, C Jokumsen og N H Skads, Vester-Vedsted. Niels Lauridsen og Anton Pedersen, N-Farup.

Slagtere. Jens Starup Nielsen og H Jensen, Kalvslund. N Dahl, Lustrup. H N Skads, Johan Thomsen og Niels Sørensen, Vester Vedsted. K H Schultz, Farup.

Smede. Roust og Knud H Sørensen, Kalvslund. Jørgen Schmidt og Peder Hansen Schmidt, Vilslev. Niels N Schmidt

Livsforsikringselskabet New-York,

Jens N Junker, og Chr Gram, Jedsted. Hans P Hansen, Lustrup. Søren K Mortensen, Seem. Hans Rasmussen, Høm. H M Nielsen, S J Nielsen, Henrik Jensen og Jannik Hansen, Vester-Vedsted. A S Lindberg, Farup. Benned Hansen, Hjortlund. L Bendixen, Jeppe Rantzau og Anders Nissen, N-Farup. Hans Andersen, Kjærgaard. Hans C Andersen, Kragelund. Peder P Bruun, Plougstrup. Laust N Knudsen, Jernvedlund. Thomas Knudsen og Markus H Brodersen, Gredsted.

Snedkere. Therkel Knudsen, Mads Nielsen, Nicolai Askov, Hans Askov og Hans Koldenborg, Vilslev. Jens Thomsen og Søren Pedersen, Jedsted. Peder K Pedersen og Søren P Bjerrum, Lustrup. A N Truelisen, H M Jørgensen og H K Rechnagel, Vester-Vedsted. H Andersen, S-Farup. Salomon Christiansen, Jørgen Paulsen og Iørgen Therkelsen, Hjortlund. Niels Holdensen, Hans Chr Madsen og Lauritz Chr Hansen, N-Farup. Mikkel Nielsen, Kjærgaard. Anders Hansen, Jernvedlund. Peder Hansen og Chr M Skjøtt, Gredsted.

Tømrermestre. Chr P Christiansen, Tved. H P Hansen, Jernved.

Uhrmagere. Karsten Pedersen, Vilslev. Johansen, Vester-Vedsted. Christen P Frederiksen, Vilslev.

Rindsholm.

Jernb.-St. Jernb.-Tel.-St. Aemild S., Nørlyng H., Viborg
A. Ad Jernb. 1,1 M. t. Viborg, 1,1 M. t. Rødkjersbro.
Se Viborg.

Ringe.

Postexp. Jernb.-St. Jernb.-Tel.-St. Ringe S., Gudme H., Svendborg A. Ad Jernb. 0,67 M. t. Pederstrup, 0,99 M. t. Aarslev, 1,61 M. t. Højby, 2,06 M. t. Hjallesø, 2,27 M. t. Fruens Bøge, 2,79 M. t. Odense, 0,62 M. t. Budme, 1,03 M. t. Kværndrup, 0,87 M. t. Espe, 1,43 M. t. Højrup, 2,24 M. (over Haagerup) t. Korinth.

Gudme Herred.

(Svendborg A. Kontor i Svendborg).

Dele af Ringe S. (hele S. 2402 Indb.) og Ryslinge S. (hele S. 893).

Sgmf. L Christiansen, Ryslinge. f. Ryslinge S.

Sgnf. Grdm. Chr Larsen. Ringe, f. Ringe S.

Lægdsn. Møller E Hansen, Rynkeby, f. Ringe S. R Pedersen Kjelstofte, Ryslinge, f. Ryslinge S.

Lærere. F Jacobsen, K Munck, Ringe. A Jensen, Rynkeby. B Winther, Ryslinge.

Landinspektør. P S Colding, Ringe.

Større Landejend. Lammehave, Ringe S., 40 Tdr. Hrtk., A Lunn. Rynkebygaard, s. S., 29 Tdr. Hrtk., P L Petersen. Tøjstrup, Ryslinge S., 24 Tdr. Hrtk., A v. Bülow. Krumstrup, s. S., 18 Tdr. Hrtk., N Madsen.

Markeder. I Ringe Torsdag efter Mid-

fastesøndag Heste og Kvæg; Torsdag i 6 Uge efter Mikkeldag Kvæg og Faar.

Firma-Register.

Hugo v. d. Lieth & Ko., Detailh., Ringe, F H v. d. Lieth, Fuldm., Hugo v. d. Lieth, ¹/₇ 78.

Ringe Handelsetablissement, Kbmh., Elias B Muus, Odense, Wilh R Maegaard, Odense, P Wiggers, Svendborg, Heilmann & Sørensen, Svendborg; Forretningsf. D Lassen, Fuldm. i daglig Drift, ²⁰/₇ 77.

Blikkenslager. J H Jensen, ¹⁰/₉ 84, Ringe.

Bøkker. R C Ærenlund, ²⁵/₇ 83, Ryslinge.

Drejer. A Rasmussen, ⁷/₆ 84, Ringe.

Gjæstgiver. P C Madsen, ²/₃ 86, Ringe Kro.

Handlende. Ringe Handelsetablissement, ²⁰/₇ 77, N A Beck, ²¹/₃ 84, M Andersen, ⁹/₅ 83, M Jensen, ¹/₁₁ 83, F C M Møller, ²⁰/₁₀ 82, R Nielsen, ³/₅ 82, Johanne M Pedersen, ²/₁₁ 83, J Petersen, ¹/₆ 85, S Sørensen, ¹/₉ 82, R Hansen, ⁵/₈ 84, C A Larsen, ²³/₃ 85, Ringe. P Hansen, ⁹/₆ 83, J Nielsen, ²/₁ 86, Ryslinge. M Jørgensen, ²⁰/₇ 84, Rynkeby.

Malere. J C Albrechtsen, ¹⁷/₉ 85, Ringe.

Møller. A Lunn, ¹⁰/₆ 82, Ringe.

Sadelmager. L Martinus, ⁶/₉ 81, Ringe.

Skomagere. F Larsen, ¹⁵/₉ 84, H C Pedersen, ⁹/₆ 83, Ringe.

Skræder. A Hansen, ¹⁰/₁₂ 82, Ringe.

Snedkere. N Andersen, ²⁰/₉ 82, S M Bruun, ¹²/₉ 82, Ringe.

Uhrmager. R Frandsen, ³¹/₁₂ 83, Ringe.

Vinding Herred.

(Svendborg A. Kontor i Nyborg).

En Del af Herrested S. (hele S. 1119 Indb.).

Lærer. Hansen, Maareskov.

Forligsmægler i Tyende og Aftægtssager. Grdm. L Jeppesen, Maare, f. Herrested S.

Større Landejend. Hovedgaarden Ravnholt, Stamh. Ravnholt, Chr Sehestedt-Juul. Avlsgaarden Sofienlund, s. S., den Samme.

Handlende. N Andersen, ²⁰/₁₁ 62, N P Andersen, ¹⁴/₁₀ 63, R Larsen, ²⁷/₁₀ 80, P E Karstens, F R M Ohmejer, Maare. Forbrugsforeningen f. Herrested S.

Malere. Chr Andersen, ¹⁵/₁₀ 80, Maare.

Murer. Chr Johansen, ³/₄ 62, Maare.

Møller. H Pedersen, Maare.

Skomagere. H Poulsen, ⁹/₄ 74, Fr Rasmussen, Maare.

Smed. A Madsen, Maare.

Snedker. F Christiansen, Maareskov.

Tømrere. N Jensen, Maare. C G Rasmussen, Maareskov.

Salling Herred.

(Svendborg A. Kontor i Faaborg).

Gjestelev S. (613 Indb.) Heden S. (382) En Del af Espe S. (hele S. 640).

Sgmf. Grdm. J Pedersen, Gjestelev, f.

Direktion for Danmark: Vimmelskaffet 47, Kjøbenhavn.

Gjestelev S. Grdm. K H Grønnegaard, Heden, f. Heden S. Lærer Riverts, Espe, f. Espe S.

Sgnf. A Pedersen, Gjestelev. E Chr Jensen, Heden. J Larsen, Espe.

Lægds. Grdm. J Mikkelsen, Gjestelev. Detaillist N Andersen, Heden. *Sgnf.* J Larsen, Espe.

Lærere. Jacobsen, Gjestelev. Christensen, Heden. Riverts, Espe.

Større Landejend. Hedengaard, Heden S., 16 Tdr. Hrtk., Jacob Knudsen. Nordskov, Gjestelev S., 61 Tdr. Hrtk., Etatsr., Vicekonsul J Kruse, Forp. Erik Jensen. Skovsgaard, Espe S., 17 Tdr. Hrtk., Alb. Hansen.

Gjæstgiver. L P Philipsen, Espe.

Handlende. Detailh. Niels Andersen, $\frac{9}{10}$ 74, N Hansen, $\frac{16}{6}$ 83, Heden. Peder Larsen, $\frac{9}{6}$ 77, Peder Axelsen, $\frac{21}{7}$ 79, Gjestelev. A J Lønborg, $\frac{26}{6}$ 67, R Jensen, $\frac{1}{2}$ 68, L P Philipsen, $\frac{1}{12}$ 85, Espe. Høkere. Henrik Rasmussen, $\frac{9}{10}$ 66, Heden. Jørgen Hansen, $\frac{29}{7}$ 76, Hans Henrik Jensen, $\frac{12}{3}$ 80, Gjestelev.

Maler. Rasmus Balsløv, Heden.

Skomagere. Christen Andersen, $\frac{1}{2}$ 77, Heden. D Nielsen, $\frac{22}{3}$ 81, Espe.

Smede. Chr Johansen, Chr Andersen, Gjestelev. Chr Iversen, Gjestelevlunde. A Jensen, P Jensen, F Sørensen, Espe.

Muckadell Birk.

(Svendborg A. Kontor i Faaborg).

Vantinge S. (298 Indb.) En Del af Hillerslev S. (hele S. 1239).

Sgnf. Grdm. L Pedersen, Vantinge, f. Vantinge S. Grdm. H Christensen, Nybølle, f. Hillerslev S.

Lægds. Grdm. H Frederiksen, Vantinge.

Lærer. Hansen, Vantinge.

Forligsmægler i Tyendesager. Lærer Hansen, Vantinge.

Vurderingsm. for Husmandskreditf. Grdm. J Madsen Juul, Nybølle.

Større Landejend. Nybøllegaard, Hillerslev S., 21 Tdr. Hrtk., Propr. Henry Schmid.

Bager. J Jensen, Nybølle.

Bødker. H Chr Pedersen, Vantinge.

Handlende. Kolonial- og Manufakturh. A P Nielsen, Vantinge. J Johansen, H Hansen, Nybølle.

Malere. A Larsen, Vantinge. L Hansen, R P Nielsen, Nybølle.

Murere. H Larsen, R Christensen, Vantinge.

Møller. Brandt, Dals Mølle.

Sadelmager. M Knudsen, Vantinge.

Skomagere. P Larsen, H Jensen, P C Hansen, Nybølle.

Skredere. N Sørensen, N Knudsen, Nybølle.

Smede. P Larsen, Vantinge. M Thomsen, H Jensen, Nybølle.

Tømrer. H Jacobsen, Nybølle.

Aasum Herred.

(Odense A. Kontor i Odense).

En Del af Nørre-Søby S. (hele S. 658 Indb.).

Sgnf. Maskinfabr. Larsen, Søby, f. N.-Søby S.

Sgnf. Hans Hansen, Søby.

Lægds. Knudsen, N.-Søby.

Lærere. J Prytz og Lærerinde M Jensen. Søby.

Vurderingsm. if. L. $\frac{19}{3}$ 69. Grdejer Rasmus Rasmussen, N.-Søby Mark.

Forligsmægler. Grdejer Hans Hansen, N.-Søby Mark, f. N.-Søby S.

Bager. Chr Hansen, N.-Søby.

Brolægger. P Hansen, N.-Søby.

Bødker. P Hansen, N.-Søby.

Dameskræderinde. Grdm. Peder Larsens Datter, N.-Søby Mark.

Fabrikant. Maskinfabr. H F Larsen, N.-Søby.

Handlende. Detailh. og Høkere. Carl Heide, Andres Pedersen, N.-Søby.

Linnedvæver. Kirsten Larsen, Søby.

Murere. Peder Chr Rasmussen, N.-Søby Mark. J Andersen, N.-Søby.

Møller. Kresten Hansen, Søby.

Sadelmager. Hans Madsen, N.-Søby.

Skomagere. Jens Rasmussen, Svendsen, N.-Søby Mark.

Skredere. Fr Mogens Pedersen, N.-Søby.

Smede. Hans J Hansen, Peder Rasmussen, Hans Fr Larsen, N.-Søby Mark.

Snedkere. Niels Pedersen, J Jørgensen, N Hansen, N.-Søby Mark.

Tømrermestre. Rasmus Pedersen, N.-Søby. Hans Rasmussen, R Nielsen, N.-Søby Mark.

Ringkjøbing.

Postkont. Jernb.-St. Tel.-St. med fuldst. Dagtj. Kjøbstad med 2035 Indb., Hind H., Ringkjøbing A. $\frac{6}{4}$ M. (over Brejning, Videbæk, Barde og Snebjerg) t. Herning. Ad Jernb. 1,6 M. (over Velling) t. Lem, 3,1 M. (over Dejbjerg) t. Skjern, 1,6 M. (over He) t. Tim, 2,8 M. t. Ulfborg. Den anslaaede Skatteindt. f. 1885 475,000 Kr., Skattepct. 5.

Amtskont. Fuldm. cand. juris Rosenørn.

Borgmester-Byf.- og Herredskont. (Ulfborg og Hind H.) aabent 8—4. Retsdag for Byen Fredag, for Herrederne Onsdag. Fuldm. Exam. juris Th Frølund og Exam. juris J C Schytte.

Postkont. aabent 8—12 og 2—6.

Telegrafst. aaben 7—9, om Vinteren 8—9.

Toldkont. aabent 9—12 og 2—6.

Amtstue-Filial aaben 9—12 og 1—4, Torvedage til 6.

Amtsraadet. Amtm., Form., Propr. Breinholdt, Volder; Lind, Knudsgaard; Bagger,

Livsforsikringselskabet New-York,

Blæsberg; Hoppe, Pallishjerg; C Korsgaard, Nørkjær; Gaardejerne J P Nielsen, Stadil; Jens Amdrup, Lønborg; Jens P Mikkelsen, Snebjerg; P Feierskov, Buur.

Byraadet. Borgm., Form., Justitsraad E Holst, Kass. Harpøth, Amtstuefilialbest. Jensen, Fabr. Holbech, Boghandler N P Holm, Avlsbruger N Madsen, Bager J P Lund.

Kæmner. P Dalgaard, Kontortid 9—12 og 2—6.

Lærere. P C Andersen, Insp., J Nielsen; V A Jensen, J C Toft, C M Pedersen og Madsen, Lærere; A Jensen og L Larsen, Lærereinder ved Borgersk.

Vejer, Maaler og Vragter. Bødker K Lyhne.

Sagførere. Prok., Landvæsenskommissær, Kammerr. N B Krarup. Sagf. L C Tang, J B Krarup og M P Kamp.

Amtssygeh. og Tvangsarbejdsanst. for Ringkj. Amt og By. J Jensen, Kass. M Olesen, Forv.

Epidemihosp. for Ringkj. og Omegn. J Jensen, Kass.

Vurderingsm. if. L. 19/69. Murer Rosen-gaard, Snedker P Arent, Murer Chr Knudsen, Snedker C Brostrup, Bødker K Lyhne og Kbm. Skikkild.

Fortligskommissionen for Ringkj. A. 1. Forligskreds. Karetm. Ellerbæk og Kæmner P Dalgaard. Møde paa Raadhuset hver Fredag Kl. 10.

Konsuler. Georg Bertelsen f. Holland og Portugal. Chr Høy f. Tyskland og Sverige-Norge.

Banker og Sparekasser (se Firma-Register.)

Kreditforening. Den vest- og sønderjydske Kreditf.; Best.: Etatsr. C Møller, adm. Dir.. Fabr. P Smith, Nymølle, Landinsp. Kirk, Skovlyst; Revisorer: Kæmner P Dalgaard og Propr., cand. juris C Hoppe, Pallesbjerg; C Knudsen, Kass.; Sagf. J Krarup, Bogh.; P C Poulsen, Fr Hansen og E Petersen, Fuldm. ved Exp.; Form. for Reprsk.: Amtsradsmdl. N Mouritsen, Vibbjerg pr. Herning.

Forsikringssselskabers Agenter. Livsfors.- og Fors.-Anst. af 1871, Amtsfuldm., cand. juris Rosenørn. Bikuben, Kass. Harpøth. Det kgl. oktr. alm. Brandass.-Komp. for Varer og Effekter og Dsk. Livsfors.-Selsk. Hafnia, Amtstuefilialbest. J C J Jensen. Nye danske Brandfors.-Selsk. af 1864, Politibetj. Erichsen. Det gjens. Brand- og Livsfors.-Selsk. Danmark, — — — De private Assurandører Sagf. L C Tang. Schweizer Lloyd Transport-Fors.-Selsk., Fors.-Selsk. mod Ulykkestilf. i Winterthur og Guardian Ass.-Comp. i London, Hotelejer C Schönning. Fors.-Selsk. Skjold, Herredsfuldm. Schytte. Ny Kjøbstadskreditf. af Grundejere i Nørre-Jylland, Repræsentant: Sagf. L C Tang. Livsfors.-Selsk. New-York, Sagf. J B Krarup.

Foreninger. Ringkj. Handelsf., Form Kass. J P Harpøth. Industrif., Best.: Bødker Lyhne, Sadelm. Outzen sen., Fabr. Car Holbech, Boghandler Holm. Haandværkerf. Best.: Bødker K Lyhne, Boghandler N P Holm, Bager J P Lund, Skom. Bisserup, Fabrikant Holbech. De danske Vaabenbr., Ringkj. Afđ., Form. Forv. M Olesen. Svendenes Sygek. af 1868, Form. Bundtm. Søjberg. Kronpr. Frederiks Fond til Underst. af fattige Fiskere og deres Enker, Form. Amtm. Bardenfleth, Rindomgaard. Aftenskolen for Haandværkerlæringer, Ringkj., Form. Sadelm. J F Outzen. Odd-Fellow-Logen Steen Blicher Nr. 17.

Markeder og Torvedage. Tirsdag før Fstelavn Heste og Kvæg; Torsd. efter 3. fulde Uger i April Kreaturer; 7. Søgnedag efter de to første Søgnedage i Juni Heste og Faar; 2. Mandag efter 3. fulde Uge i Juli Kvæg og Faar; 2. Mandag i Oktober Kvæg, Faar og Heste.

Firma-Register.

Berthelsen & Lauridsen, Kbm.- og Mar-skandiserh., J H Lauridsen, 5/12 81.

Bollerups Boghandel, Bog- og Kbmh., F A Holm, 17/11 85.

Familien Husted, Skibs- og Fragtfart, Kon-sul G Berthelsen, Best. og alene berett. til at handle og underskrive paa Selsk. Vegne, 17/2 83.

Foreningen til Udg. af Ringkj. Amts Folkebl. Best.: Justitsraad Dr. med. E Holst, bem. til at handle og underskr. paa Selsk. Vegne, Lærer P C Petersen af Hee, A C Husted jun., Gaardm. P Knudsen Vester-gaard af Stadil og Prok., Kammerr. Krarup af Ringkj., 30/1 74.

Jyllands Stoleforretning, Forretn. med alle Slags Træstole, H Olsen, 30/3 85.

J B Mølgaard, Kbmh. og Tobaksfabr., Fuldm. J P Harpøth, 28/11 77.

Ringkjøbing Bank, Dir.: Kbm. P Dalgaard, till. Bogh., Agent C Christensen, J P Harpøth, till. Kass., Aktionærerne ere ansv. med den Aktiekapital, der i det Hele tegnes, dog ikke ud over 100,000 Kr., 2/4 73.

Ringkjøbing Landbobank, adm. Dir.: J S Nielsen, kontroll. Dir.: Chr Thomsen, Velling, Gravers Nielsen, Rindum, og M P Kamp, Ringkj.; Banken forpl. ved Underskr. af den adm. Dir. og en af de kontroll. Dir., 2/7 86.

Ringkjøbing og Omegns Sparekasse, Best.: Agent C Christensen, Sagf. L C Tang og Toldforv. Saaby af Ringkj., Fabr. P Smith, Nymølle i Lem, Propr. J S Buch, Holmgaard i Lem, Lærer P C Pedersen i Hee, Propr. S Christensen, Voldbjerg i Hee; Kass. og Bogh. J P Harpøth, 24/2 81.

Ringkjøbing Trikotagefabrik, Fabr. af Trikotagevarer, vævede og strikkede Artikler. Kbm. og Fabrikant J B Mølgaard, Fuldm.

Direktion for Danmark: Vimmelskiftet 47, Kjøbenhavn.

- Anthøn Sophus Lange undt. i Vexelforh. og Kautionsforpl., $\frac{9}{10}$ 86.
- P Smiths Sønner, Gross. Rahbæk og C Smith, $\frac{14}{10}$ 85.
- Apotheker.** H L Heiberg, till. Vinhd., $\frac{4}{10}$ 85, 5,000, Løveapotheket.
- Auktionsholder.** Herredsfuld., exam. jur. Th Frølund.
- Aviser.** Ringkjøbing Avis, Red. og Udg. Bogtr. A Rasmussen, 1,800. Ringkjøbing Amts Avis, Udg. cand. phil. C Lind, 7,000, Red. C Lind, 5,000, og S. Hansen, 900. Holstebro Folkebl., Udg. og Red. som forrige. Ringkjøbing Amts Dagblad, Udg. C Berg, Red. Th Nielsen og Enevold Sørensen, ansv. E. Sørensen.
- Bagere.** N Bollerup, $\frac{22}{10}$ 65 (till. Konditor), 1,000. F C Christensen, $\frac{27}{10}$ 85. Leonhard Klokker, $\frac{29}{10}$ 76, 2,200. M Klokkers Enke, $\frac{1}{10}$ 54 (tillige Konditor), 3,000. J P Lund, $\frac{28}{10}$ 62 (till. Kond.), 1,800. Jacob Møller, $\frac{27}{10}$ 74, 3,500, Ringkjøbing Mølle. F B Smith, $\frac{8}{11}$ 83.
- Billedhugger.** Lillia, 300.
- Blikkenslagere.** J Silberg, $\frac{25}{10}$ 67, 800. C F Wiese, $\frac{8}{10}$ 52, 300. J P Winterberg, $\frac{13}{10}$ 71, 200.
- Bogbindere.** B Gottfredsen, N P Holm, $\frac{11}{10}$ 52.
- Bryggere.** Chr Broe, 300. Jens Peder Nielsen, 800. Chr Pedersen, $\frac{30}{10}$ 78, 600.
- Bundtmagere og Hattemagere.** N Bech, $\frac{29}{10}$ 78, 1,500. N Søberg, $\frac{21}{10}$ 73, 2,400.
- Bødkere.** Andreas Hansen, $\frac{24}{11}$ 71, 600. Knud Lyhne, $\frac{10}{10}$ 52, 1,400.
- Drejere.** P W Andersen, $\frac{17}{10}$ 61, 300. Th Koch, $\frac{29}{10}$ 71, 1,000.
- Dyrlæge.** Hamme eff.
- Fabrikanter.** J P Nielsen, Cikorie, 4,000. Chr. Høy, Tobak, 7,000. Anthøn Lange, Trikotage, 400. J B Mølgaard, Tobak og Trikotage, $\frac{14}{10}$ 78, 6,500.
- Farvere.** E Hoffgaard, $\frac{3}{11}$ 47, 5,000. Jørgen Hoffgaard, $\frac{22}{10}$ 75, 3,000. Ole Rosengaard, $\frac{20}{10}$ 76, 1,200. N Thinggaard, $\frac{9}{10}$ 76, 600.
- Fotografer.** A Beiter. P Lind, 200.
- Fæstemand.** Politibetjent Erichsen (autoriseret), 1,300.
- Gartnere og Blomsterhandlere.** Svend Isager, 1,600. Svend Kjærgaard, 1,600. K Kristoffersen, 800.
- Garver.** Junges Enke, $\frac{31}{10}$ 54, 1,200.
- Gjæstgivere.** Jens Christensen, $\frac{4}{10}$ 80, 1,600. Laurids Christensen, $\frac{29}{10}$ 79, 900. C Eskesen, Jernbanehotellet, $\frac{1}{10}$ 84, 1,000. Leonhard Klokker, $\frac{8}{10}$ 82, 1,800. M C Knudsen, $\frac{3}{10}$ 83, 2,000. S U Lassen, $\frac{24}{10}$ 77, 2,000. P C Lillelund, $\frac{2}{11}$ 77, 2,000. Henrich Schjøning, $\frac{31}{10}$ 80, 6,000, Hotel „Ringkjøbing“.
- Glarimester.** H Olsen.
- Guldmede.** N F Fischer, $\frac{9}{10}$ 79, 600. J P Schousboes Enke, $\frac{8}{10}$ 42, 900.
- Handlende.** Kornh. Mads Mikkelsen, $\frac{18}{10}$ 80, 6,000. H. m. Gjødningstoffer. Carl Holbech, $\frac{25}{10}$ 73, 3,500. Chr Høy, $\frac{20}{11}$ 74. Kolonialvareh. Georg Berthelsen, $\frac{25}{10}$ 81, 6,000. Peter Bollerup, $\frac{4}{10}$ 66, 3,000. Jens Broe, till. Læderh., $\frac{24}{10}$ 76, 2,500. Chr Dalgaard, $\frac{12}{10}$ 75, 3,500. Th A Kolbye, till. Garn, $\frac{4}{10}$ 74, 3,000. H C Lund, $\frac{22}{10}$ 78, 2,000. Jens Nielsen, $\frac{9}{11}$ 77, 2,500. Vald. Petersen, till. Afholdsbevært., $\frac{24}{10}$ 82, 800. Ringkjøbing og Omegns Forbrugsforening, $\frac{20}{11}$ 68, 1,000, Best. M Duusgaard, 5,000. C M Schubert, till. Isenkram, $\frac{1}{10}$ 68, 2,500. C Skikkild jun., 3,500. P Tang, $\frac{14}{10}$ 62, 3,000. Manufakturh. Chr Christensen, $\frac{19}{11}$ 44, 1,000. Christian M Christensen, $\frac{8}{10}$ 85, 1,600. Christiane Geslin, Garn, $\frac{30}{10}$ 78, 100. B C Glistrup, $\frac{1}{10}$ 66, 6,500. Karen Holm, Garn, $\frac{5}{10}$ 75, 600. Jacob Hansen, $\frac{10}{10}$ 83, 3,000. A S Isager, $\frac{4}{10}$ 83, 800. Chr Smith, $\frac{8}{10}$ 75, 3,700. Bog- og Papirh. Bollerups Boghandel, A Holm, $\frac{28}{10}$ 85, 1,600. N P Holm, $\frac{27}{10}$ 51, 4,500. Galanteri- og Legetøjsh. Chr Frederiksen, $\frac{19}{10}$ 81, 400. Wald Petersen, $\frac{24}{10}$ 82, 300. P Silberg, $\frac{14}{11}$ 76, 1,000. J F Winterberg, $\frac{31}{10}$ 76, 200. Vinh. H Schjøning, Hotelejer, $\frac{12}{10}$ 80, 6,000. Isenk. O Rosenvinges Enke, till. Kolonial, 3,500. C M Schubert, till. Kolonial, $\frac{1}{10}$ 68, 2,500. Rahbæk og Smith, $\frac{15}{10}$ 76, 3,700. Læderh. P Hansen, till. Fødtøj, $\frac{19}{10}$ 75, 4,000. Fiskeh. N J Andsager, till. Røgeri, 700. C Andersen, till. Røgeri, 300. Chr Dyrkjøb, till. Værtshush., 4,500. Melh. M Christensen, $\frac{14}{10}$ 84, 1,200. P C Jensen, $\frac{8}{10}$ 80, 2,000. Træh. J T Mouridsen, $\frac{15}{10}$ 84, 600. N Stokholm, 2,400. Ølh. H Breinholm, $\frac{19}{10}$ 85, 1,000. Bertel Christensen, 1,000. Jørg Søgaard, $\frac{2}{10}$ 85, 100. Gustav Christensen, $\frac{19}{11}$ 75, 100. Ejendoms-kommissionær. C Lyhne, 1,400. Mar-skandisere. Bertelsen & Lauridsen, $\frac{28}{11}$ 61, 1,000. B Jacob Jensen, $\frac{1}{10}$ 84, 100. Modeh. K Christensen. Julie Junge. Anna Vandborg, 1,200.
- Hjul- og Kæretmagere.** Bildt, $\frac{3}{10}$ 80, 2000. M Ellerbech, 2300.
- Jernstøber.** C Holbech, $\frac{31}{10}$ 77, 3500.
- Industrimagasin.** Ringkjøbing Haandværkerforenings Magasin.
- Konditorer.** N Bollerup, $\frac{22}{10}$ 65, 1000. M Klokkers Enke, $\frac{29}{10}$ 74, 3000. J P Lund, $\frac{26}{10}$ 62, 1800, Alle till. Bagere.
- Kurvmagere.** Jens Christensen, $\frac{19}{10}$ 57, 300. Chr Jens Nielsen, $\frac{19}{10}$ 74, 100.
- Lejebibliothek.** N P Holm, Boghandler.
- Malere.** N Jørgensen, $\frac{11}{10}$ 42. Lauritz Olsen, $\frac{8}{10}$ 76, 1600. Hans Rich, $\frac{8}{10}$ 82, 1000.
- Maltgjørere.** J P Nielsen, Kbm. Jens Nielsen, Ølhd.
- Murermestre.** Chr P Hansen, 1000. Chr Knudsen, $\frac{1}{10}$ 64, 1000. Th Menge, $\frac{11}{10}$ 46. Jens Chr Madsen, $\frac{21}{10}$ 79, 500. J C Oxfeldt, $\frac{14}{10}$ 62, 700. M Rosengaard, $\frac{28}{10}$ 43, 2200.

Møller. Jacob Møller, $\frac{27}{9}$ 74, 3500, Ringkjbg. Mølle.

Rebslagere. Frederiksen sen., $\frac{16}{6}$ 52, 1400. F Chr Frederiksen jun., 1200. C L Hundahl, $\frac{4}{8}$ 78, 1100.

Restauratør. P P Bork, $\frac{17}{9}$ 81, 1000, **Røgmand.** N Andsager, Fiskehandler. C Andersen, Fiskehandler.

Sadelmagere. P Gravengaard, $\frac{25}{6}$ 66, 1200. K P Kollerup, $\frac{25}{7}$ 42, 1500. J F Outzen, $\frac{14}{8}$ 49, 1200. Frantz Outzen, $\frac{20}{8}$ 79, 1500. J Petersen, 600. J Voss, $\frac{15}{4}$ 80, 200.

Skomagere. P Bertelsen, $\frac{27}{8}$ 32, 400. S Bisserup, $\frac{25}{2}$ 70, 1200. J Christensen, $\frac{12}{12}$ 78, 100. M Christensen, $\frac{9}{5}$ 79, 400. J Erlandsen, $\frac{20}{11}$ 84, 700. Georg Gravesen, $\frac{10}{8}$ 66, 2000. Jesper Gravesen, $\frac{17}{1}$ 52, 700. J Jensen, $\frac{22}{9}$ 65. Kjeldsen. Iver Knudsen, $\frac{14}{9}$ 49, 1000. C H Køster, $\frac{19}{8}$ 39, 200. N M Rasmussen, 800. P S Rosenvinge, $\frac{12}{7}$ 44. J F Willer, $\frac{20}{2}$ 52, 200.

Skorstensfejer. J C Oxfeldt, 300.

Skrædere. P Albech, $\frac{14}{9}$ 48, 1200. Carl Albech, $\frac{10}{10}$ 62. P Christensen, $\frac{1}{3}$ 54, 1200. Th Clemann, $\frac{29}{10}$ 77, 700. R Corneliussen, $\frac{16}{7}$ 84, 700. H P Feifer, $\frac{8}{5}$ 51, 200. J Tengler, $\frac{23}{6}$ 62, 200.

Slagtere. N Andersen, $\frac{9}{12}$ 72, 400. W H Bune, $\frac{22}{9}$ 65, 400. Chr Christensen, $\frac{27}{7}$ 55, 100. Julius Christensen, $\frac{20}{10}$ 80, 900. Willum Larsen, $\frac{18}{10}$ 80, 100. L Nielsen, $\frac{11}{4}$ 62, 900.

Smede. *Grovsmede.* Amstrup, 1100. Olaf Rye Jensen, $\frac{7}{3}$ 73, 1100. *Klejnsmed.* C M Schäffer, $\frac{28}{2}$ 62, 700.

Snedkere. J P Andersen, $\frac{4}{8}$ 84, 500. P Arent, $\frac{16}{3}$ 53, 1800. N C Brostrup, $\frac{13}{1}$ 50, 1400. C C Carlsen, $\frac{3}{12}$ 75, 200. C P Hansen, $\frac{30}{7}$ 84. F A Jensen, $\frac{2}{5}$ 85, 400. Ibsen. A C Mikkelsen, $\frac{7}{2}$ 62. Niels Mikkelsen, $\frac{28}{9}$ 66. C F Møller, $\frac{9}{13}$ 53, 1000. Th Opstrup, $\frac{20}{8}$ 81, 800. Th Sørensen, $\frac{2}{6}$ 82, 200.

Tandlæge. C Gravesen, 2500.

Tapetserere. Frantz Outzen, $\frac{20}{8}$ 79, 1000. J Voss, $\frac{16}{4}$ 80, 200.

Tømrere. M M Christensen (till. Møllebygger), $\frac{28}{5}$ 85. A Kjærgaard, 400.

Udvandringsagenter. Jensen, Reservepolitbetjent. Jul Schou, Kjøbmand.

Uhrmagere. C Carlsens Enke, $\frac{3}{8}$ 67, 600. P C Holm, $\frac{23}{10}$ 63, 1000. Jacob Høy, $\frac{26}{2}$ 74, 1400.

Vexellerer. Ringkjøbing Bank, $\frac{24}{6}$ 79.

Værtshusholdere. M Jacobsen, 600. L Knudsen, 300. Chr Sørensen Enke, 1200.

Hind Herred.

(Ringkjøbing A. Kontor i Ringkjøbing). Rindom S. (538 Indb.) Velling S. (763) He S. (830) No S. (737) Nørre-Omme S. (900) Hover S. (277) Stadil S. (681) Tim S. (784) Ny S. (1873) Gammel S. (256) Lem

S. (910) Ølstrup S. (269) Brejning S. (978) En Del af Thorsted S. (hele S. 374).

Sgnrf. Grdm. Jens P Nielsen f. Holmsland Nysogn. Grdm. Chr Thygesen Holm f. Rindom S. Grdm. Kjeld Nielsen f. Velling S. Propr. J S Buch, Holmgaard, f. Lem og Ølstrup S. Prpr. S Christensen, Voldbjerg, f. No og He S. Grdm. N K Vestergaard f. Brejning S. Grdm. N Christensen, Hede, f. Hover S. Grdm. Jens Christensen, Sønder Esp, f. Thorsted S. Grdm. Jacob Gravesen, Kjærgaard, f. N.-Omme S. Grdm. Joh P Jensen f. Tim S. Grdm. J P Nielsen f. Stadil S.

Sgnf. Grdm. Jørgen Bjerg f. He Sogn. Grdm. Jens Jacobsen f. Rindom S. Grdm. P Chr Andersen f. Ny-Sogn. Grdm. J Pedersen Lodberg f. Holmslandsklit. Grdm. O Thomsen f. He S. Grdm. A Jensen f. No S. A Jacobsen f. Hover S. Morten Sjøe f. Ølstrup S. Anders Bendtsen f. Brejning S. Grdm. N Poulsen Deigaard f. Velling S. Grdm. Sylvester Larsen f. Lem S. Grdm. M P Mouridsen f. Tim S. Grdm. Lars Iversen f. Stadil S. Grdm. Iver Jensen Kirk f. Thorsted S. Villads Kjærgaard f. N.-Omme S.

Lærere. Skovgaard, Rindom. P Madsen, Lyngvig, Holmslandsklit. Jørgen Pedersen, Haurvig. J P Nielsen, Holmsland. P Chr Christensen, Ny-Sogn, Holmsland. J Olesen, Gammel-Sogn, Holmsland. Mouridsen, Velling. Baadsgaard, S.-Lem. L C Kilerik, Ølstrup. N A Haudrup, Brejning. P C Pedersen, He. M Madsen, No. Bovtrup, Hover. Thrøstrup, Thorsted. Falkegaard, N.-Omme. Moeskjær, Tim. Holm, Stadil. *Overformynderiets Laanebest.* Landinsp. J Kirk, Form., Holmegaard.

Landinspektør. J Kirk, Holmegaard.

Branddirektør. N Frandsen for Ulfborg og Hind Herreder, Rindomkjærgaard.

Brandforsikring. Ulfborg-Hind Herreders Brandassforen. for Løsøre og Effekter, Grdm. Jens Mortensen, Form. og Kass., Tim. Holmslands og Klittens Brandassforen. f. Løsøre, Grdm. Jens Christensen, Sønderby, Holmsland, Form.

Sparckasser. Hover og omkringliggende S.'s Sp.- og Laanek., Best.: Grdm. Ole Kristensen, Kr Hansen Kristensen, Mads Nielsen, Chr Christensen og Anders Hansen, Hover; Kass. og Bogh. Lærer A Boutrup, Hover, $\frac{9}{8}$ 81. Stadil S.'s Sp.- og Laanek., Best.: Amtsrdsm. J P Nielsen, Grdejerne Carl Vestergaard, Niels Chr Stougaard, Ole Pedersen, Niels Eskildsen, Anders Chr Grauersgaard og Peter Vestergaard.

Større Landejend. Rybjerg, Velling S., $\frac{15}{4}$ Tdr. Hrtk., Ernst Bruhn, Holmgaard, Lem S., $\frac{13}{4}$ Tdr. Hrtk., J St Buch. Voldbjerg, He S., $\frac{15}{4}$ Tdr. Hrtk., Søren Christensen. Brejninggaard, Brejning S., 26

Direktion for Danmark: Vimmelskiftet 47, Kjøbenhavn.

Tdr. Hrtk., Koefoed. Lindholm, Tim S., 12 Tdr. Hrtk., N H Smidt. Timgaard, s. S., 12 Tdr. Hrtk., Søren Hansen. Søndervang, Stadil S., 13³/₄, Tdr. Hrtk., J Eskildsen. Aaberg, Vedersø S., 17⁵/₈, Tdr. Hrtk., Christen Jensen.

Marked. I Tim 2. Mandag i Novbr. Kreaturer.

Bagere. Jens Lauridsen, Jens Jensen, 11¹/₅ 85, Tim.

Gjæstgivere. P Mortensen, Ny-Sogns Kro. S N Lynderup, 19¹/₇, 74, Brejning Kro. Laurids Pedersen, 28¹/₈ 81, S-Lem. Mads Jeppesen, He Kro. C Sørensen, Tim Stationskro. Niels Knudsen, 27¹/₅ 80, Stadil Kro.

Handlende. Kbm. Gotfredsens Kjøbmandsh., Marie Gotfredsen, 2¹/₈ 84, Tim. Kolonialvareh. Poul Chr Laursen, 1¹/₈ 85, John Pedersen, 10¹/₈ 77, og Mourids Nielsen, 9¹/₁₀ 80, Lem. Anders Poulsen, 34¹/₈ 78, Ølstrup. Laurs Østergaard, 11¹/₁₀ 76, N-Omme. Laurids Jensen, 20¹/₇ 68, Jens Lauridsen, 1¹/₁₀ 84, og Anders Madsen, 10¹/₈ 77, Tim St. Jens Peder Godtfredsen, 7¹/₅ 62, og Fr Kiel, 9¹/₄ 68, Stadil. Høkere. Simon Jensen, Holmslandsklit. Chr Nielsen, Ny-Sogn, Holmsland. Mads Lauridsen Kars-toft, 21¹/₁₂ 68, Brejning. Jesper Christensen, Januar 1865, Hover. Thomas Olsen, 2¹/₁₁ 85, Tim. Anders Pedersen, 2¹/₅ 85, Lem.

Møllere. Søren Peder Jeppesen Aargab, Holmslandsklit. Niels Christiansen, Ny-Sogn. Jørgen Møller, Gammel-Sogn. P Bundgaard, Rindom. Jens Nielsen, 1¹/₃ 77, og J P Thomsen, Lem. P Chr Hauch, Hover. P Grønlund, He. Jens Frederik Mouritsen, 28¹/₄ 77, Thorsted. Iens Peder Jensen, N-Omme. C H Thorning, 9¹/₁₀ 78, og Gravers Nielsen, Tim. J Jespersen, Stadil.

Papirfabrikant. P Smith, Nymølle, Lem. **Skomagere.** Anders Chr Andersen, 20¹/₁₁ 84, Stadil. Jens Jensen, 12¹/₈ 85, Lem.

Smede. Jens Nielsen, 31¹/₅ 84, Ny-Sogn. Mads Jensen, 8¹/₇ 85, Velling.

Snedkere. Jens Enevoldsen, 31¹/₅ 84, Christen Nielsen, 28¹/₅ 84, og Niels Peter Petersen, 3¹/₄ 84, Ny-Sogn.

Tømrere. Knud Jørgensen, Holmsland. Niels P Jeppesen, He.

Værtshusholdere. Lars Dalgaard, uden Brændevidsudskænkning, 9¹/₂ 85, Tim.

Bølling Herred.

(Ringkjøbing A. Kontor i Skjern).

Dele af Vorkod S. (hele S. 1537 Indb.), Nørre-Vium S. (hele S. 522), Dejbjerg S. (hele S. 786) og Hanning S. (hele S. 621).

Sgnrf. Jens Chr Sørensen, f. Hanning og Dejbjerg S.

Sgnf. og Lægdsn. N Bentsen, Laming.

Større Landejend. Dejbjerglund, Dejbjerg S., 19 Tdr. Hrtk., Bruhn.

Detailhandler. B Sylvester, 9¹/₁₁ 82, Hanning.

Møller. Jeppe Andersen, 17¹/₈ 76, Hanning.

Ringsted.

Postkont. Jernb.-St. Tel.-St. med fuldst. Dagtj. paa Søgned., indskr. paa Sønd. Kjøbatad med 2127 Indb., Ringsted H., Sorø A. 2 M. (over Veterslev) t. Herlufmagle, 3 M. (over Allindemagle, Merløse, Uggerløse og Kvandløse) t. Holbæk, 2 M. t. Ørslev, 2¹/₂ M. t. Glumø, 1¹/₂ M. t. Alsted, 1¹/₂ M. t. Gyrstinge, 1 M. t. Nebs Mølle. Ad Jernb. 1,8 M. t. Borup, 2 M. t. Sorø. Ejend.'s Assuranceværdi 2,861,424 Kr. Skattepct. for 1886 2¹/₂. Toldindt. i Slagelse, Sorø og Ringsted i 1885—86 67,268 Kr. 4 Øre. Brænderiafg. i Ringstad ca. 23,209 Kr.

Borgmester- og Byfoged- samt Herreds- og Birkekont. (Ringsted H., Skjoldnæsholm og Svenstrupgaard B.) aabent 9—12 og 2—7. Retsdag Onsdag Kl. 10. Fuldm. Cand jur. F Øllgaard og exam. jur. J B Kisby.

Toldkont. aabent hver Form. og ved Tøgtiderne.

Postkont. aabent Søgned. 8—1 og 3—9, Sønd. 8—9 og 12—2.

Telegrafst. aaben Søgned. April—Septbr. 7—9, Oktbr.—Marts 8—9, Sønd. 8—9 og 12—2.

Byraadet. Borgm., Form., Fabrikant H E Jensen, Kbm. J Rørby, Garver C F Larsen, Gross. Bolhorn, Dampmøller Frandsen, Drejer Larsen, Agent Holst, Maler Rørby, Gjæstg. Carl Nielsen. Møde første Fredag i hver Maaned.

Kæmner. J Carstensen, Kontortid 9—1, Lørdag till. 6—7¹/₂.

Lærere. Translatør Hansen, Førstel, Kammerraad Ishøj, Kordegn og Kirkes., cand. theol. Mathias Andersen, Klokker, M Hansen; Frkn. Lerche-Jørgensen og Flora Jensen, Lærerinder ved Borger-skolen.

Forligskommissionen. Gaskass. Brüel og Agent Holst.

Vurderingsm. if. L. 10¹/₃ 69. Kbm. P W Peetz og L Malling, Tømrerm. Nielsen og Steffensen, Murerm. Madsen og Duderstadt.

Gasværksbest. Agent Holst. Form., Jernstøber Petersen, Gjæstg. Carl Nielsen, Tømrerm. Nielsen, Gasværksmester, og Toldkontrollør Rasmussen, Kass.

Sagførere. Prok., Kancelliraad A P V Dahlstrøm, Kontortid 9—12 og 2—6. J Chr F Vesterby, 9—12 og 3—6. T D Gustavus, 9—12 og 3—6. Niels Svendsen (se **Announceafd.**). V Evers (se **Announceafd.**).

Vejer og Maaler. Agent Chr Holst.

Translatør. Overlærer Th Hansen i Engelsk, 2000.

Sparekasser. Ringsted Sparek., aaben 9—2 og 9—4 i Terminerne, Dir.: Khr. Neergaard til Svenstrup og Neergaard til Skjoldnæsholm, Bankdir. Harhoff i Kbhvn og Kammerr. Staun, Englerup Mølle; Exam. jur. Bertelsen, Kass., W Bernsteen, Bogh., Prok., Godsforv. Kancelliraad Dahlstrøm

Livsforsikringselskabet New-York,

paa Ringsted Kloster, Revisor; Kontordag for Ind- og Udlaan alene Onsdag. Ringsted Spareforen., se Firma-Registret.

Forsikringsselskabers Agenter. Livsfors.-Selsk. Hafnia, Kbm. J Storck. Nye danske Brandfors.-Selskab af 1864, Sagf. Gustavus, 9—12 og 3—6. Brandforsikringsf. for rørlig Ejend. i Sjæll.'s St., Sagf. Vesterby. Livsfors.- og Forsørgelsesanst. af 1871 og det kgl. oktr. Brandass.-Komp. for Varer og Effekter, Kollektør Hammerich. Schweizisk Selskab for Forsikring mod Ulykkestilf., Kbm. G Brüel. Kjøbstædernes alm. Brandfors. og den alm. Brandfors. f. Landbygn. samt Brand- og Livsfors.-Selsk. Danmark, Branddir., Prok., Godsforv., Kancellir. Dahlstrøm, Ringsted Kloster, 9—12 og 2—6. Livsfors.-Selsk. „New-York“, Byfogedfuldm. Kisby. Fors.-Selsk. Skjold, Bygmester, cand. phil. Kragh-Müller. Kreaturfors.-Selsk. Kustos og Kreaturfors.-Selsk. for Konger. Danmark, Dyrslæge Becker.

Foreninger med deres Formænd. Industrif., Best.: Red. R P Jensen, Tobaksfabr. H E Jensen, Skræderm. Grafh, Pottem. Knudsen og Malerm. H Jacobsen. Haandværksvendef., Skom. S Nielsen. Sygef., Snedker Egede sen. Ringsted Klub. Borgerf. f. Land og By.

Torvedage og Markeder. Den første Tirsdag i hver Maaned eller, naar denne er Helligdag eller Grundlovsdag, den næstfølgende Tirsdag Torvedag med levende Kreaturer. Markeder den 2. og 4. Fredag i Marts, den 2. Tirsdag i April og Tirsdagen i 3. fulde Uge af Maj Heste og Kvæg; 25. Juni og 22. Septbr. Kreaturer; 21 Oktbr. Heste og Kvæg; 19. Novbr. Kvæg.

Firma-Register.

B J Bang, Kbm.'s- og Brændevinsh., Kbm. B J Bang, Fuldm. Jørgen Christoffer Jensen Bang, ²/₁₀ 78.

Bryggeriet Ringsted, Bajersk- og Hvidtøl-bryggeri, Kbm. B J Bang, Fuldm. Jørgen Bang undt. m. H. t. faste Ejend., ¹⁷/₂ 82.

Cementfabriken Hertha, Tilberedelse af Cement, Cand. polyt. F Jacobsen, ¹/₁ 68.

Folketidendes Bogtrykkeri, Bogtrykkeri-næring, Pastor P Chr Zahle, Fuldm. R P Jensen, ¹⁹/₁ 82 og ²⁰/₈ 82.

Godthaab, Ringsted Farveri, Uldspinderi, Trykkeri og Stampeværk, N Jørgensen er som Forretningsf. berett. til at kvitt. for Tilgodeh.; til at stifte Gjældsforpl. udfordres till. Underskr. af Grdejer Niels Larsen, Kværkeby, ²⁸/₁₁ 77.

Chr Jensen & Ko., Kbmh., Jens Chr Jensen, Fuldm. Peter Vilh. Hansen.

K Jørgensen & Ko., Kbmh., K Jørgensen, Fuldm. P H Degn.

A Lange & Søn, Manufakturforretn.,

Enkefru A V Lange og Emil Otto Niels Juel Lange.

C A Meyer & Søn, Manufakturh., Carl August Meyer, ³/₆ 80.

J Mortensen & Ko., Detailh., Fuldm. Carl Chr Findsen.

R Olsens Eftf., Uhrmagerforretn., Hans Jacob Nielsen.

Valdemar Petersens Eftf., Detailh., Peter Julius Agerbeck, Fuldm. Vald Petersen.

Ringsted Isenkramh., Carl Th. Em Rasmussen.

Ringsted Spritfabrik, Brændevinsbrænderi og Spritfabr., J Peetz, ²⁰/₃ 82.

Spareforen. i Ringsted, Sparekasseforretn., Best.: Tobaksfabr. E Jensen, Skræderm. A C Grafh, Sagf. Vesterby, Kbm. G Brüel og Partik. G Bentzen, Kollektør W Hammerich, Forretningsf.; hans og et Bestyrelsesmedl.'s Underskr. forpl. Kassen, ⁴/₁ 81 og ¹/₆ 82.

Sparek. for Ringsted og Omegn, Sparekasseforretn., Best.: Khr. J P C B Neergaard, Khr. A T B Neergaard, Kammerr. Staun, Englerup, cand. juris Harhoff, Bogh. exam. jur. Bertelsen, Assist. W Bernsteen; et Medl. af Dir. i Foren. med Bogh. eller Assist. kvitt.; for Laan til Kassen 2 Medl. af Dir.

Totalafholdshjemmet for Ringsted og Omegn, Gjæstgiveri, Grdm. Lars Sørensen, Allindelille, Erik Dahl, Egebrogaard, Oluf Christensen, Allindemagle, og Johan Nielsen, Ørslevunderskov.

Apotheker. J J Wengell, 9000.

Aviser. Sjællandsposten, Red. og Udg. L Hansen, 2000. Folketidende, Ringsted Afd., Pastor Zahle i Valensved, Red. R P Jensen, 6000.

Bagere. Due, 2000. E Jensen, 2000. H Jensen, 3000. J C Madsen, Konditor, 7000. P Møller, 3000. N C Gjellerup, Konditor, 2500.

Barberer og Frisører. Frænkell junior, 1000. Frænkell senior, 1600. S Larsen, 1200.

Blikkenslagere. H Olsen, 1500. Meyer, 2500. Jørgensen, 1500.

Bogbinder. Konstantin Kock, 800.

Bogtrykkere. L Hansen, 2000. Pastor Zahles Bogtrykkeri, Folketidende.

Bomuldsvævere. H C Nielsen, 800. N Nielsen, 800. Schumann, 500.

Brølløggere. Saudmann, Jakobsen, 1600.

Bryggere. B J Bang, bayersk Ølbryggeri, Ringsted. J G Mathiesen, fhv. Skibsfører, 2000.

Brændevinsbrændere. B J Bangs Brændevinsbrænderi, 25,000. J Peetz, Ringsted Spritfabrik, 10,000.

Brøndborer. Drejermester Larsen, 2000.

Bundtmager. N L Mørk, ¹⁷/₁ 74, 4000.

Bødkere. Iversen, 2000. P Larsen, 800.

Direktion for Danmark: Vimmelskiftet 47, Kjøbenhavn.

Larsen, 600. N Nielsen, 1800. Truelsen, till. Detaillist, 600, Jensen, 1600. P Nielsen, 1000.

Dameskræderinder. Fru Christensen. 1000. Jomfru Hartmann. Fru Kjær, 1200. Fru Henriette Lund, 600.

Dampmøller. J C Frandsen, Ringsted Damp- og Veirmølle, 10000.

Drejere. Kunstdrejer Bang, 2000. Brøndborer Larsen, 1000.

Dyrlæger. H Wilhelm Becker, 2000. S A Christensen, 2500.

Fabriker og Fabrikanter. Godthaab Klædefabr., Væveri og Uldspinderi, ²¹/₁₂ 77. Wandborg, ²⁰/₉ 82, 2500. Hertha, Cementfabr., cand. polyt. F Jacobsen, 4500. H Em Jensen, Tobaksfabr., 2500. Nielsen, Maskinfabr. og Jernstøberi.

Farvere. Jensens Enke, 2500. Lund, 600.

Fotograf. Theodor Petersen, 3000.

Fæstemænd. Glarmester Christensen, 1000. Udvandringsagent.

Gartner og Blomsterhandlere. Christoffersen, 1200. H Dahlberg, Holmehave.

Garvere. Carl F Larsen, 2000. H Larsen, 4500.

Gas- og Vandmester. Jørgensen, Kobbersmed, 1500.

Gjæstgivere og Hotelværter. Carl Nielsen, ³⁰/₁₀ 69, 4000. Niels Pedersen, ²¹/₄ 81, 1600. Banekroen. Niels P Jacobsen, Hotel Postgaarden, 4000 (se *Annonceafd.*). J Thomsen, 2500. J Petersen, 2000. N Jensen, 1500.

Glarmestre. Christensen, 1000. Larsen, 800. Vermehren, 2500.

Guldsmed. Uhrmager Christensen, ²⁴/₆ 78, 2000.

Handlende. Gross. Bollhorn, Korn, Landbrugsprodukter, Kraftfoder og Gjødningsstoffer, 7000. Korn- og Produkth. B J Bang, till. Kolonial og Tømmer, ²²/₉ 54, 25,000. H W Bülow, till. Kolonial, ¹/₁₁ 48, 5000. P C Lund, till. Kolonial, ¹⁷/₉ 76, 1400. A C Nielsen, till. Kolonial, ²⁸/₄ 80, 7000. J Peetz, till. Brænderi, ¹²/₁₁ 50, 10,000. F Rasmussen, till. Kolonialh., ³¹/₁₀ 68, 5500. G C Rasmussen, till. Kolonialh., ¹⁵/₁₁ 47, 5000. J Rørby, till. Kolonialh., ²⁴/₃ 67, 7000. Sletting, till. Kolonial, ¹/₇ 75, 3500. Kolonialvareh. C Berth, 2500. H C Christiansen, 2000. H P Degen, 5000. C Hellstrøm, till. Isenkr., Støbegods og Kalk, ¹/₃ 76, 10,000. Ludv Jensen, ³⁰/₉ 54, 3000. J C Jensen, 2000, H E Jensen, 1200. Nicolai K Jørgensen, 5000 (se *Annonceafd.*). B L Meyer, till. Isenkr., ²⁹/₆ 65, 4000. S Møller, Materialist, ⁹/₁₀ 70, 3000. Fritz Stork, till. Glas og Fajance, ¹⁸/₁₁ 67, 3000. Manufakturh. And Andersen, Ekviperingsh., ⁴/₄ 82, 1800. Borchsenius, till. Modeforretn., ³¹/₁₀ 68, 7000. C

C Finnssen, 2000. Grahf, till. Klædeh., ²³/₄ 74, 4000. Christoffer Jensen, till. Ekviperingsh., ¹¹/₂ 76, 3000. N Jørgensen, 6000. Enkefru Lange, 12000. N J Lange, 3000. C A Meyer, till. Mode- og Ekviperingsh., 10,000. Rahbek, till. Uldvareh., ¹⁷/₁ 62, 1600. A Wandler. Crome & Goldschmidts Udsalg, 8000. Ørnberg, till. Modeh., 4000. Tømmerh. N Th Schallemose, ²¹/₄ 81, 5000. Bog- og Papirh. Fog, 1200. N P Hansen, 2500. Th Schouboe, 3000. Læderh. Petersen, 1200. Cigar- og Tobaksh. H Em Jensen, ¹⁰/₅ 75, 2500. M Rasmussen, 1500. Melh. Petersen, 1800. Vildth. Andersen, 1000. Udstyrsh. Truelsen, Bødker, 1200. Modeh. Christensen, 1000. Fru Kjær, 1200. Henriette Lund, 600. Ejendomsh. H Christensen, 600. Isenkr. Chr Rasmussen, 2000. Kreaturh. R Fischer, 4000. Jens Jacobsen, 7000. J P Jensen, 2000. Viktualieh. Jacob Jacobsen, till. Handel med Klude, Ben, Jern, Halm og Foderstoffer, ¹⁸/₂ 61, 400. Høker. L P Jensen, 800. Marie Nielsen, 500. J Olsen, 600. Ølh. Ole Nielsen, 2500. Ole Olsen, 1500. Marskandisere. N Jørgensen, 1600. J Pedersen, 4000. Chr Thomsen, 700. T Chr Jensen, 1000.

Handskemager. Andresen, 600.

Hjul- og Kærtmagere. Jensen, 1000. Rehberg, 600.

Kobbersmede. Jørgensen, 1500. Meyers Enke, 1800.

Konditorer og Kagebagere. N C Gjællerup, 2500. J C Madsen, 7000.

Kurvemagere. Nielsen, 500. A Frost, 800.

Lejebibliothek. Th Schouboes Bogh.

Malermestre. H Jacobsen, 2500. Kaaber, 1600. Rørby, 1200. Schrøder, 1600. C Hansen, 800.

Maltgjørere. B J Bang, Kbm., 16,000. Chr Jensen, 1500. Mathiesen, Ølbrygger. P Nielsen, Værtshusholder, 3000.

Mejerist. Chr Jørgensen, 1000.

Murermestre. Hugo Bernsteen, 3000. Duderstadt, 3500. Chr Hermansen, 2500. N Henriksen, 700. Julius Johansen, 4000. Madsen. Mahler, 1000. R Pedersen, 800.

Møllere. Frandsens Dampmølle, 10,000. Gemynte, 1500.

Maskinfabrikanter. P Jacobsen, 2000. H Nielsen, 2000.

Nagelsmed. Carl Brun, 1500.

Pottemager. Carl Knudsen, 1600.

Rebslagere. Jensen, 800. Schjøtte jun., 1600. Schjøtte sen., 1600.

Restauratør. Christensen, 3500.

Røgmand. Frederiksens Enke.

Sadelmagere. Greisen, 1200. Gørgens, 1200. Hansen, 1200. Kragerop, 1500.

Livsforsikringsselskabet New-York,

Greisen, 1000. Lønbergs Enke, 1000. August Lønberg, 500.

Skomagere. Agersted, 2000. Christensen, 500. Corneliussen, 700. O Hansen, 600. Vald Hansen, 1500. Johansen, 1000. Adolf Jørgensen, 1500. August Jørgensen, 1200. N Jørgensen, 1200. W Jørgensen, 600. Julius Klindt, 1400. M Klindt, 3200. P Larsen, 1000. Chr Madsen, Tøffelmager, 1500. Marziske, 300. Michaelsen, 2500. S Nielsen, 500. H Olsen, 1200. J G Olsen, 600. Rasmussen, 3500.

Skorstensfeier. Riise, 800.

Skrædere. A C Grahf, till. Detaillist, 4000. N Larsen, 500. C A Meyer, Kbm., 10,000. Schrøder, 1000. Seebecks Enke, 600.

Slagtere. Carl Hermansen, 2200. Chr Jacobsen, 2000. Jens Jacobsen, 6000. Nicolai Jacobsen, 1600. Mortensen, 1600.

Smede. Abel. Carl Bruun, 1500. Chr Bruun, 2500. H P Bruun, 2500. P N Bruun, 1000. P Jacobsen, Maskinfabrikant, 3000. Henriksen, 1500. H Josephsen, 1800.

Snedkere. Egede, 2500. Larsen, 500. Malling, 2500. W Egede, 600.

Strømpævæver. C Jørgensen, 1200.

Tøffelmager. H Rasmussen, 1200.

Tømrermestre. Møller, 1800. Nielsen, 600. H Peter, 800. Steffensen, 2200. N Hansen, 1500. B Olsen, 1500.

Udvandrigsagenter. Andersen, Told-officiant, 1000. Christensen, Glarmester. N P Hansen, Boghandler.

Urmagere. Christensen, Guldsmed, ^{24/6} 78, 2000. Olsen, 1000. Schnack, 2000. H Nielsen, 1200. C Mogensen, 2000.

Vognfabrikanter. Jensen, 1000. Rehberg, 600.

Vognmænd. Jens Bruun, 800. Gemynthe, 1500. P Hermansen, Fæstemand, 3000. Chr Petersen, 2000.

Værtshusholdere. P Nielsen, 3000. N Christensen, 2500. H Larsen, 2500. O Nielsen, 2500. J Pedersen, 1800. J Nielsen, 1800. H Jensen, 1500. N Hansen, 1500. A Pedersen, 1500.

Ringsted Herred samt Skjoldnæsholm og Svenstrupgaard Birker.

(Sørø A. Kontor i Ringsted).

Ringsted Sct. Hans Lands. og Sct. Bendts Lands. (1155 Indb.) Benløse S. (851) Sneslev S. (754) Ørslev S. (722) Nordrup S. (925) Farringløse S. (410) Vetterlev S. (517) Hømb S. (394) Bringstrup S. (598) Sigersted S. (618) Haraldsted S. (1445) Allindemagle S. (380) Vigersted S. (867) Dele af Kværkeby S. (hele S. 1352) Jydstrup S. (hele S. 557) og Valsøllille S. (hele S. 717).

Sgnrf. Forp. Ulrik, Kjærup, f. Benløse S. P Larsen, Ske, f. Haraldsted S. J Jørgensen, Mortenstrup, f. Jydstrup og Valsøllille S. Godsejer J Th Suhr, Rosengaard, f. Kværkeby og Vigersted S. A Sørensen, Mulstrup, f. Nordrup og Farringløse S. Grdm. Chr Pedersen, Ørslev, f. Ørslev S.

J P Larsen, Bringstrup, f. Bringstrup og Sigersted S. Grdm. Chr N Larsen, Hømb, f. Hømb og Vetterlev S. Grdm. L Groth, Hjelmøsmagle, f. Sneslev S. Chr U Hansen, Balstrup, f. Ringsted Lands.

Sgnf. og Lægdsm. Niels Jacobsen, Torped, f. Sct. Bendts Lands. Jens Peter Mogensen, Tolstrup, f. Sct. Hans Lands. Hans Mortensen, Benløse, f. Benløse S. J Nielsen, Allindemagle, f. Allindemagle S. C Hansen, Haraldsted, f. Haraldsted S. H Christiansen, Valsøllille, f. Valsøllille S. Chr Hansen, Jydstrup, f. Jydstrup S. H Hansen, Vigersted, f. Vigersted S. H Olsen, Nordrup, for Nordrup S. Peder Jensen, Farringløse, f. Farringløse S. P Schnack, Ørslev, f. Ørslev S. Christen Larsen, Aastofte, f. Sneslev S. V Hansen, Kværkeby, f. Kværkeby S. Jens Nielsen, Vetterlev, f. Vetterlev S. Hans Olsen, Hømb, f. Hømb S. Jørgen Jensen, Sigersted, f. Sigersted S. O Jensen, Bringstrup, f. Bringstrup S.

Lærere. Michaelsen, Torped. Sletting, Allindemagle. Rasmussen, Haraldsted. Normann, Valsøsmagle. Ferdnansen, Valsøllille. Hansen, Jydstrup. Rasmussen, Vigersted. Wellejus, Kværkeby. Worsø, Nordrup. Larsen, Mulstrup. Schou, Farringløse. Christiansen, Fredsgaarde. Tarp, Vetterlev. Branth, Sigersted. Hedegaard, Ørslevunderskov. Olsen, Hømb.

Vurderingsm. if. L. ^{19/6} 69. Grdm. Sgnf. Hans Olsen, Hømb. Ltnt. Lundwall, Nordgaard. Forp. Ulrich, Kjærup. Grdm. Schnack, Klarupgaard. O Hansen, Ørslev.

Forligsmæglere i Tyende- og Aftægtssager. F. Ørslev S.: Grdm. Christen Pedersen, Ørslev. F. Nordrup og Farringløse S.: Lærer Schou, Farringløse. F. Vetterlev og Hømb S.: Grdejer Hækkerup, Vetterlev. F. Bringstrup og Sigersted S.: Kammerr. Staun, Englerup. F. Jydstrup og Valsøllille S.: Forp. G G Bech, Valsøllillegaard. F. Vigersted og Kværkeby S.: Grdejer Vilh Hansen, Kværkeby. F. Benløse S.: Forp. Ulrich, Kjærup. F. Ringsted Lands.: Forp. Jensen, Gilsagergaard.

Landvesenskommisærere. Grdm. Schnack, Klarupgaard. Sgnf. P Jensen, Estrup. Propr. Muus, Hømbgaard. Kammerr. Staun, Englerup Mølle. Kancellir. Dahlstrøm, Ringsted Kloster.

Landinspektør. Landmaaler Philip Nielsen. **Sagf.** Prok., Godsforv., Kancellir. Dahlstrøm, Ringsted Kloster. Prok. R P Rasmussen, Giesegaard.

Forbrugsforeninger. Hjelmøsmagle Forbrugsf., Lærer J H Christiansen, Form. Vetterlev Forbrugsf., Lærer L Tarp, Form. Jydstrup Forbrugsf., Grdm. P Sørensen, Høed, Form.

Større Landejend. Ringsted Kloster, Ring-

Direktion for Danmark: Vimmelskaflet 47, Kjøbenhavn.

sted Sct. Bendts Lands., 100 $\frac{1}{2}$ Tdr. Hrtk., Bøgelske Fideikommis, Forp. Hellmers. Ringsted Gods, s. S., 480 Tdr. Hrtk., Fæstegods, Godsforv. Kancelliraad Dahlstrøm, Kontortid 9—12 og 2—6. Slangerupgaard, s. S., 13 Tdr. Hrtk., Kvistgaard. Søgaard, s. S., 13 Tdr. Hrtk., Motzfeldt. Nordgaard, Ringsted Sct. Hans Lands., 20 Tdr. Hrtk., Fuldm. Øllgaard, C A Meyer og Forp. Jensen, Gilsager. Ejlstrup, s. S., 30 $\frac{1}{2}$ Tdr. Hrtk., Khr. Grüner. Gielsagergaard, s. S., 15 Tdr. Hrtk., Forp. Jensen. Sct. Jørgensgaard, s. S., 12 $\frac{1}{4}$ Tdr. Hrtk., Brænde vinsbrænder Engberg. Kjærup Hovedgrd, Benløse S., 68 Tdr. Hrtk., Khr. G J R Grüner paa Raunstrup, Forp. Ulrich. Vigersdalgaard, s. S., 15 Tdr. Hrtk., Dyrslæge J P Obel. Hagelbjerggaard, s. S., 14 Tdr. Hrtk., Bøgelske Fideikommis, Forp. Jespersen. Allindemaglegaard, s. S., 97 Tdr. Hrtk., Skjoldnæsholm Gods, Mejeriforp. Chr Høyrup. Eigtvedgaard, Haraldsted S., 12 Tdr. Hrtk., Forp. Jens Knud. Kastrupgrd, s. S., 13 Tdr. Hrtk., August Mortensen. Kallsgrd., s. S., 14 Tdr. Hrtk., C F Kjærsgaard. Skjoldnæsholm Hovedgrd, Valsøllille S., 59 Tdr. Hrtk., Skjoldnæsholm Fideikommis, Khr. A Theod Brun de Neergaard, Forp. G G Bech, Mejeriforp. Julius Larsen. Valsøllillegrd, s. S., 55 $\frac{1}{2}$ Tdr. Hrtk., samme Ejer og Besidder, Forp.: G G Bech. Nyoldsgaarden, s. S., Propr. Petersen. Rosengrd, Kværkeby S., 43 Tdr. Hrtk., J Th Suhr. Adamshøj, s. S., 38 Tdr. Hrtk., F A Sarauw. Knudslund, s. S., 15 Tdr. Hrtk., P J Bøving. Clausborggrd, s. S., 13 Tdr. Hrtk., Schnack. Kværkegrd, s. S., 12 Tdr. Hrtk., Niels Larsen. Giesegr, Nordrup S., 60 Tdr. Hrtk., Stamh. Giesegaard, Khr., Grev K B L A Brockenhuus-Schack, Avlsforv. Ringberg. Prøvegdr, Farringløse S., Stamh. Giesegaard, Forp. K B Andersen. Ottestrup, Ørslev S., 42 Tdr. Hrtk., Stamh. Giesegaard, Forp. P Hansen. Eskildstrup Hovedgrd, Sneslev S., 62 Tdr. Hrtk., Hofjægern. L T v. Bærner, Forv. Tommerup, Mejeriforp. Poulsen. Sørup Hovedgrd, Vettterslev S., 64 Tdr. Hrtk., Ltnt. W Muus. Lille Svenstrup Hovedgrd, Bringstrup S., 20 $\frac{1}{4}$ Tdr. Hrtk., Khr. Grüner til Raunstrup, Forp. Dietz. Hømbgrd, Hømb S., 21 Tdr. Hrtk., cand. phil. Hans Muus. Ditlevshøj, s. S., 20 Tdr. Hrtk., Dyrslæge Mariager. En Grd i Hømb, s. S., 13 Tdr. Hrtk., Morten Sørensen.

Firma-Register.

A Andersen & Komp., Detailh., Ørslev, A Andersen, Fuldm. H Nielsen.

Brechwoltd, Møllenæring og Rugbrødsbageri i Nebs Mølle, Valsøllille S., $\frac{2}{7}$, 72.

P Christiansen & Komp., Kbmh., P Christiansen, Ørslev.

Forlev - Sneslev S.'s Sp.- og Laanek., Best.: Lærer J H Christiansen, Sneslev,

Regnskabsf., Grdejerne H Kofoed, Hjelmsømagle, Sgnf. N Chr Nielsen, Forslev; et Bestmedl. er berett. til at forpl. Selsk., $\frac{1}{8}$ 82.

Hjelmsømagle Forbrugsf., Hjelmsømagle By, Forh. af Livsfornødenh. og Handelsvarer af enhver Art til Medl., $\frac{17}{8}$, 74.

Bagere. A Jacobsen, Almindelille. Hermansen, Ske. Søren Christensen, Mulstrup. Kammerr. Staun, Englerupgaard Mølle. P Madsen, Farringløse. Læssø, Nebs Mølle.

Bøssemager. N Larsen, Vigersted.

Dyrslæge. P F S Staun, Pengeskiftegaard, Benløse. A P Mariager, Ditlevshøj, Hømb.

Fiskere. Niels Christiansen, Benløse. H Hansen, Fiskemester, Skjoldnæsholm.

Gartnere. Adolf Hansen, Rosengaard. Jensen, Giesegaard. Tjørnelund, Skjoldnæsholm.

Gjæstgiver. Byberg, Overdrevskroen.

Handlende. Kbm. P Christiansen, Anton Rasmussen, Ørslev. Emil Block, Almindelille. Detailh. Forbrugsforeningen, Bringstrup. Morten Nielsen, Svalmstrup. Høker. E F Jensen, Haraldsted.

Malere. Laurids Jensen, Nordrup. Svalmstrup. Ørslev. Søren Sørensen, Almindelille.

Møllebygger. Læssø, Ske.

Møllere. Kammerr. Staun, Englerup Mølle. exam. jur. Sønderup, Hømb Vand- og Vindmølle. H Frederiksen, Nordrup. P Christensen, Kjøbmand, Ørslev. Møller, Ortved Mølle. O C Andersen, Grosserer (Forpagter Læssø), Nebs Vand- og Vindmølle. G Meiers Enke, Jydstrup Vandmølle. Kjerulf, Ske. Mathiesen, Benløse Mølle. H Jensen, Vigersted Mølle.

Sadelmager. Martens, Valsøllille.

Slagter. P Christiansen, Kbm., Ørslev.

Snedker. Møller, Lorentzenslund.

Teglbrændere. Kofoed, Teglværksejer, Lange, Hjelmsømagle. Lars Johansen, Kværkeby. Chr Sørensen, A Petersen, Benløse Teglværk.

Træhandler. Niels Madsen, Vigersted Savmølle.

Tømrer. N Truelsen, Høed.

Vognfabrikant. P Hansen, Hømb.

Sorø Birk.

(Sorø A. Kontor i Sorø).

Gyrstinge S. (892 Indb.) Dele af Fjenneslev S. (hele S. 616), Stenmagle S. (hele 1607) og Alsted S. (hele S. 985).

Sgnrf. Grdm. O Andersen, Fjenneslev, f. Alsted-Fjenneslev S. Grdm. P Bertelsen, Vanløse, f. Stenmagle S.

Sgnf. Grdm. Jakob Jensen, Alsted, f. Alsted S. Grdm. H Sørensen, Gyrstinge, f. Gyrstinge S. Grdm. J Chr Jensen, Vanløse, f. Stenmagle S. Grdm. J Jensen, Alsted, f. Alsted S.

Lærere. Jensen, Fjenneslev. Mattssen, Alsted. Jørgensen, Vanløse. Rasmussen,

Livsforsikringselskabet New-York,

Gyrstinge. Hedegaard, Ørslev under Skoven. J A Hansen, Flinterup.

Vurderingsm. if. L. ¹⁹/₃ 69. Grdm. Peder Hansen, Ørslevvester.

Større Landejend. Ruhedal, Gyrstinge S., 12¹/₂ Td. Hrt., Arvefæstegaard under Sorø Akademi, Propr. A V Dittmann. Oldengaard, Fjenneslev S., 12³/₄ Td. Hrt., ligeledes, Holme. Alstedgaard, Alsted S., 19 Td. Hrt., ligeledes, E Hilarius Kalkou. Simonsborg, s. S., 13¹/₂ Td. Hrt., ligeledes. M Th Christiansen. Marienlund, Stenmagle S., 15 Td. Hrt., ligeledes (ca. Halvdelen dog Selvejendom), J F Brandt. Engelsborggaard, s. S., 14 Tdr. Hrt., ligeledes, Chr Petersen.

Firma.

Jørgen Ole Jensen & Komp., Frederikshaab i Alsted S., Klædefabr. og Uldspinderi, Fuldm. Daniel Gerhard, ²⁶/₆ 78.

Bagere og Møllere. D Hvalsø, Alsted. H Nielsen, J P Mathiasen, Gyrstinge.

Bødkere. J Christiansen, Fjenneslev. P Petersen, Alsted.

Handlende. Kolonial- og Manufakturh. Brugsforeningen, Lærer Højmark, ²⁷/₆ 85, Alsted. Høkere. Chr Andersen, L Jensen, ²/₁₂ 79, Fjenneslev. A Johnsen, ⁹/₆ 77, Alsted. O Petersen, ¹⁹/₆ 82, Flinterup. Kbm. P Clausen, ²⁵/₆ 75, Kyringe. N Nielsen, ²²/₆ 71, Gyrstinge.

Hjulmagere. Chr Oxenbøll, Alsted. H Mathiasen, Gyrstinge. L Hansen, Lunde-gaardshus, Gyrstinge S.

Maler. Fr Petersen, Alsted.

Maskinfabrikant. A Nielsen, 78, Ørslevvester.

Murer. Chr Jensen, Alsted.

Sadelmagere. Fr Svendsen, Alsted. F Johansen, Ørslevvester.

Skomagere. N Jacobsen, J Nielsen, Alsted. N F Jensen, H P Nielsen, Sørensen, Fjenneslev. P Pedersen, Gyrstinge. J Jensen, Flinterup.

Skrædere. Christiansen, Alsted. Christen Nielsen, Flinterup. Fr Sørensen, Christen Jensen, Fjenneslev. N Pedersen, Vanløse.

Slagter. J Correl, Alsted.

Smede. Chr Hansen, H P Svendsen, S Jensen, Alsted. H Jørgensen, L Olsen, J Petersen, Fjenneslev. H Larsen, Gyrstinge. N Christensen, Chr Jensen, H P Henriksen, Ørslevvester.

Stenhugger. V Loose, Fjenneslev.

Teglbrændere. Sgnf. J Chr Jensen, Vanløse. Grdm. J P Christensen, Kyringe.

Træskomagere. R Christensen, Chr Rasmussen, Fjenneslev. Chr Jensen, Chr Poulsen, Alsted.

Tøffelmager. N Sørensen, Fjenneslev.

Tømrere. Chr Blom, S Christensen, Chr Hansen, L Sørensen, Alsted. J Madsen, J Nielsen, H P Poulsen, Fjenneslev. Chr Nielsen, Kyringe. P Larsen, Ørslevvester.

Vævere. H Johansen, K Petersen, Niels Rasmussen, Fjenneslev.

Merløse Herred.

(Holbæk A. Kontor i Holbæk)

Dele af Eskildstrup S. (hele S. 590 Indb.) og Tostrup S. (hele S. 1578)

Sgnrf. Grdm. Chr Schnack, St. Merløse, f. Tostrup-Uggerløse S.

Sgnf. og Lægds. Grdm. J Johansen, St. Merløse, f. Tostrup S.

Lærere. Engberg, Havborup. Larsen, Tostrup.

Vurderingsm. if. L. ¹⁹/₆ 69. Grdm. Chr Schnack, St. Merløse.

Større Landejend. Merløsegaard, Tostrup S., 35¹/₄ Td. Hrt., den Suhrske Stiftelse, Forp. J Hellmers. Mallingminde, s. S., 15 Td. Hrt., A Forsberg.

Bager. N Vilhelmsen, Tostrup.

Bødker. P Frederiksen, Ordrup.

Gjæstgiver. P Andersen, ⁹/₆ 68, St. Merløse Kro.

Handlende. C Hansen, ³/₁₂ 65, Tostrup. J Hansen, ²⁹/₇ 80, O J Pedersen, ²⁵/₁₁ 80, Udstrup. S K Poulsen, ²/₂ 86, Søtofte. L Christiansen, ²⁹/₁₂ 75, St. Merløse.

Malere. V Frederiksen, Tostrup. Hansen, Udstrup.

Murere. F J Berntsen, ⁹/₁₁ 78, St. Merløse. R Pedersen, ¹/₆ 77, Kyringe.

Møller. H Jensen, St. Merløse Mølle.

Skomagere. R Andresen, ¹⁶/₁₁ 75, Tostrup.

Skrædere. N Pedersen, ²⁹/₁₂ 75, R Olsen, St. Merløse.

Smede og Maskinbyggere. J Hansen, Ordrup. F Scharbou, St. Merløse. J R Nielsen, Kyringe.

Tømrer. N Pedersen, Søtofte.

Uhrmager. Chr Sørensen, ²³/₄ 62, St. Merløse.

Tybjerg Herred.

(Præstø A. Kontor i Næstved).

Glumsø S. (1055 Indb.) Bavelse S. (304) Tyvelse S. (462) Sandby S. (742) Vrangstrup S. (199).

Sgnrf. Grdm. J Jensen, Glumsø, f. Glumsø S. Bolsm. H Nielsen, Vinnerup f. Sandby og Vrangstrup S.

Synf. J Petersen, Tyvelse. N Rasmussen, Sandby. A Hansen, Vrangstrup.

Lærere. Andersen, Sandby. Nielsen, Bavelse. Gjerstrup, Glumsø. Fogh, Sandby Friskole. Th P Christensen, Vrangstrup. Jensen, Tyvelse.

Større Landejend. Flensborggaard, Glumsø S., 24 Td. Hrt., P E Bohn. Præstegaarden, s. S., 14 Td. Hrt., Præstekaldet. Næsbyholm og Bavelse, Næsbyholm og Bavelse S., 191 Td. Hrt., Chr Howden Rønnenkamp, Forp. af Bavelse Brohm. Sandbygaard, Sandby S., 52 Td. Hrt., L D C A Schrøders Enke.

Direktion for Danmark: Vimmelskiftet 47, Kjøbenhavn.

Roskilde.

Postkont. Jernb.-St. Tel.-St. med fuldst. Dagtl. Kjøbstad med 5893 Indb., Sømme H., Kbhvns. A. $\frac{3}{4}$ M. (over Kornerup, Lindenberg, Lyndby og Sæby) t. Skibby. Ad Jernb. 0,9 M. t. Hedehusene, 1,9 M. t. Taastrup, 1,5 M. t. Viby, 2,4 M. t. Borup, 1,5 M. t. Havnstrup, 3 M. t. Kjøge, 1,2 M. t. Lejre. Skatteindt. for 1886 anslaaet til 2,183,900 Kr., hvoraf 1.596,400 Kr. beskattes med 3,6 pCt. eller 57,416 Kr 34 Øre. Ejend.'s Assuranceværdi var $\frac{1}{11}$ 85 10,985,390 Kr. e Toldindt. i 1885—86 130,299 Kr. 73 Ø. I Tolddistr. høre hj. 10 Fartstjer med 214 Reg.-Tons Dr., 3 Dpsk. med 34 Reg.-Tons og 2 Lystkuttere samt 131 Baade.

Borgm.- og Byf.-Kont. aabent 9—1 og 3—7. Retsdag Torsdag. Fuldm. Exam. jur. V Berthelsen og Exam. jur. F Bruun.

Birke- og Herreds-Kont. f. Lejre H og Ledberg Birk aabent 8—1 og 4—7 $\frac{1}{2}$. Retsdag Mandag. Fuldm. Cand. jur. Chr Rasmussen og Exam. jur. N C Nielsen.

Herredskont. f. Ramsø-Tune H. aabent 8—1 og 4—7. Retsdag Fredag. Fuldm. Cand. jur. P V C Meyn.

Amtsstue-Kont. aabent 9—3. Fuldm. L Andersen og V Lund.

Toldkont. aabent 7—12 og 2—7.

Postkont. aabent Søgnet. 8—12 og 2—8, Søn- og Helligd. 8—9 og 12—2.

Telegrafst. aaben Sommer 7—9, Vinter 8—9.

Amtsraadet for gl. Roskilde A. (Kontortid 9—12 og 4 $\frac{1}{2}$ —7). Stiftamt., Form., General Khr. W v. Hafner til Stamh. Egholm, Khr. Hofjægerm., Greve F C R Scheel til Ryegaard, Hofjægerm. Neergaard til Carlslundegaard, Højskoleforst. Svendsen, Tune, Grdmændene P Jensen, Kornerup, J Larsen, Jersie, og N Hansen, Gundsøhille, samt Lærer Christensen, Tune Højsk.

Byraadet. Borgm. Form., Partik. P Rasmussen, Prok. P C Jacobsen, Fabr. L Møller, Læge P V E Hansen, Kbm. C Müller, Uhrm. T Schwartz, Skomagerm. L Dreyer, Kbm. C Culmsee, Overlærer Ltnt. A C Petersen, Murerm. L Schumacher, Propr. Neergaard og Uhrm. V Frandsen.

Kæmner. E Møller, Kontortid 9—2.

Gasværkskass. P Bertelsen.

Roskilde Amts Syge- og Arbejdsanst. Dir. Kancelliraad Th Busck, Grdejer R Larsen, Aagerup, og Propr. C Kiernegaard, Carlslundegaard. Insp. R Jensen. Læge Schjøtz.

Skoler og Lærere. Kathedralsk.: Rektor C N Krarup; Overl. Ltnt. A C Petersen og Dr. phil. C A L Heise, Adjunkterne C V Hansen, M Q Musmann, H Mathiesen, G F A Lassen, H J V Wick, K M Mikkelsen, A W Glahn, C Koch, Bay. Gymnastikl. C Jensen, og N C Enevoldsen. Borger- og Realsk.: Insp. Kateket J M Hertz Lærere: cand. jur. R Poulsen, cand. theol. P C Mørch, Abrahamsen og R Jørgensen, Lærerinderne, J Drejer og N Michaelsen, Tegnel, C Gottschalck, Sangl., V Jæhnigen, Frisk.: Insp. C Jacobsen.

Lærerne: N C Hansen, C Agertoft og P C Nielsen, Lærerinderne: K Munk, M E Winckel-Horn og J E Fristrup. Skolen paa Roskilde Mark: Lærer N F Wolff-Jørgensen. Den tekniske Sk.: Best.: Fabr. L Müller, — — —, Adjunkt G F A Lassen, Uhrm. Th Schwartz, Murerm. L Schumacher, Malerm. Kyhse, Skomagerm. P N Grausen; Lærere: Tømrerm. H J Bruun-Kornerup, Lærer R Jørgensen, Maler C Gottschalck og Lærer C Agertoft.

Sagførere. Prok. S V Hude og P C Jacobsen. Overretssagf. H F Dichmann og P C Tüchsen. Sagf. J Christensen, J P Nielsen, N C P Petersen (se *Announceafd.*), O F V Masorsky, E Møller og G Schinckel.

Forligskommissærer. Roskilde A. 2. Forligskr. Kancelliraad, Hospitalsforst. Busck og fhv. Amtstuefuldm. L Rasmussen. Møde Fredag Kl. 9.

Konsuler. P A Schram, svensk og norsk Vicek. A B Chabot, nederlandsk do.

Overformynderriets Laanebest. Kbm. H J Kornerup.

Vurderingsm. if. L. $\frac{10}{3}$ 69. Fhv. Grdejer: M Agerskov, Murerm. L Schumacher og C Schultz, Tømrerm. H J Bruun-Kornerup og G Weber, Møllejejer F F Wæber og Fabrikejer J C Westberg. Ved Kjøbstædernes Brandfors. Tømrerm. G Weber og Murerm. C Schultz.

Branddir. G Birch.

Mægler. Havnef. E Gram, Skibsmægler.

Landinspekt. P Fritz og J Lindhardt.

Vejer, Maaler og Vrajer. W Kornerup.

Havnefoged. Skibsmægler E Gram.

Sparekassen for Roskilde og Omegn; Dir. Kbm. H J Kornerup, Konsul, Kbm. P A Schram, Justitsr. Borgm. C D F Blechingberg, fhv. Grdm. M Agerskov, Postm. Holmblad; Administrator, Kass. og Bogh. C Rossing, P Berthelsen, 1. Assist.; C Ager-skou 2. Assist. og S Bencke 3. Assist.; Kontortid 10—3.

Forsikringselskabs Agenter. Livsfors. og Forsørgelsesanst. af 1871: Gasværkskass. P Bertelsen. Livsfors.-Selsk. Hafnia og Fors.-Selsk. Skjold, Kæmner E Møller. New-York Life Insurance Komp., Søfors.-Selsk. De private Assurandører, Dansk Glasfors.-Selsk., Schweizisk Forsikringselsk. mod Ulykkestilf. Winterthur; og Nye danske Brandfors. Selsk., Kbm. E Hellesen. Brandass.-Foren. for rørlig Ejend. i Sjæll. Stifts Kjøbstæder, Administrator C Rossing. Brand- og Livsfors.-Selsk. Danmark: Brandd. G Birch. Det kgl. oktr. alm. Brandass. Komp. for Varer og Effekter: Sagf. C V C Albrecht-sen. Sjæll. Stifts Brandforsikr., Justitsr. F V J Gøtzche. Det københavnske Brandass., Komp. for Varer og Effekter, Sagf. E Müller.

Livsforsikringselskabet New-York,

Dybskibsselskab. Roskilde—Selsø. Best.: Kbm. E Hellesen, Bogh. Flensborg, Kbhvn., og Kbm. C Müller.

Aktieselskaber. Foren. Hotel Prindsen. Best.: Branddir. G Birch, Kbm. C Müller, Prok. P C Jacobsen, Kbm. H J Kornerup og Kbm. L Ostermann. Maglekilde og Frederiksberg Brøndanstalts Mineralvandsfabrik; Best.: J Hofmeyer (se **Announceafd.**). Skonn. Roskildes Rhederi; Best.: Konsul, Kbm. P A Schram. De danske Spritfabr. se Firma-Register (se **Announceafd.**).

Foreninger. Roskilde Handelsf. Best.: Kbm. C J Aarestrup, Konsul P A Schram, L Ostermann og O V Simonsen. Roskilde og St. Jørgensbjerg Arbejderf., Best.: Cand. jur. Lærer R Poulsen, Form., Kunstgartner F Wendt, St. Jørgensbjerg, Høker J C F Habersaat, Kbm. J Willumsen, Murersvend L Rasmussen, Lærer F Østrup, Murerm. L Schumacher, Husejer Kjeld Olsen og Tømrer P Hansen, St. Jørgensbjerg. Gl. Roskilde A. Skyttef. 1. Kr., Best.: Byraadsmedl. Kbm. J C Culmsee, Form., Kbm. Chr L Nonnegaard, Kass., Dampmøller C Nielsen, Fuldm. V Lund og Kbm. V P Jacobsen. Roskilde Afd. af Vaabenbr., Naalem. N P Sjelle, Kass. Vaabenbroderf. for Roskilde og Omegn, Murerm. J A Berg, Form., V Hofmeyer, Kass. Roskilde Gymnastikf., Maler A Hacke, Form. Forsvarsbrødrene for Roskilde og Omegn, Red. J Christiansen, Form. Fuldm. V Lund, Kass. Forsvarst., Kbm. J Willumsen, Form. Højrevælgerf. for Kbhvns. A. 3 Valgkr., Best.: Kunstgartner F Wendt, St. Jørgensbjerg, Form., Lærer R Poulsen, Forligskomm. L Rasmussen, Skræderm. H P Cappel, Grdm. M Pedersen, Risby, Grdm. J Mortensen, Taastrup-Valby, Sagf. J Nielsen. Den konserv. Klub for Roskilde og Omegn: Skoleinsp. Jacobsen, Form., Jernbaneassistent Hein, Kass., Kbm. J Willumsen, Organist W Mathieson Hansen, Tømrerm. H J B Kornerup, Forligskomm. L Rasmussen, Grdm. L Larsen, Kongemarken, Overopsynsmand Møhl, St. Hans Hosp., Fuldm. C Jensen, Lindholm. Roskilde Klub og Læsef. Roskilde Borger- og Haandværkerf. Roskilde Haandværkerf.

Større Landejend. Maglegaard, 23 1/2 Td. Hrt., Propr. J Hansteen. En Gaard ved Roskilde, 14 1/4 Td. Hrt., Propr., Ltnt. E T Neergaard.

Markeder og Torvedage. Første Mandag i hver Maaned Torvedag med levende Kreaturer; 1. og 3. Fredag i Marts og 1. Fredag i April Heste og Kvæg; Tirsdag, Onsdag eller Fredag fra 12. til 16. Maj, Kreaturer; fra 22. til 26. Juli Heste og Kvæg; fra 15. til 19. Sptbr. Kreaturer; fra 1. til 5. Nvbr. Kreaturer.

Firma-Register.

Aktieselsk. Maglekilde og Frederiksberg Brøndanst., Mineralvandsfabr., paa Maglekilde, Cand. pharm. C Hansen og Apotheker H P Madsen af Kbhvn. (se **Announceafd.**). Andersen & Fog, Hjul- og Karetm., Smedem. samt Træ- og Finerskærere. Hjul- og Karetm. H Andersen og N J F H Fog. A Borchs Eftf., Kbmh., Korn- og Vinh., Kbm. J L Schade.

F Bang, Tobaksfabr., Tobaksfabr. F V C Bang.

S Borch, Kbm.- og Kornh. samt Brændevinsbrønderi, Kbm. A J Borch.

De danske Spritfabriker, Fabr. af inden- og udenlandsk Sprit, anonym, Best. Nielsen, Bogh. R P V B Rasmussen.

E Flensborg, V Arends Eftf., Bog- og Kbmh., Boghldr. E L Flensborg.

Foreningen Hotel Prindsen, Kbm. C Müller, Best.'s Form.

P Frederiksens Ølbryggeri, Brygger P C Frederiksen.

Hansen & Komp., Detail- og Brændevinsh., Detailh. S Hansen.

Chr Hansen og M A Galberg, Handel med Øl paa Træer, Kbm. Chr Hansen og Fragtmand M A Galberg.

L Jørgensen & Ko.s Eftf., Kbmh., Kbm. V P Jacobsen.

K K Roskilde, Fragtfart paa Ind- og Udlandet, Uhrm. V Frandsen.

Brødrene Lützhøft, Kbmh., Kbm. E O Lützhøft.

C Madsen & Komp., Kbmh., Kbm. C Jensen.

Messen, Manufakturh., Kbm. H C Jørgensen.

H A Møllers Bogtrykkeri, P C M Møller, Faktor G Christensen.

C Nielsen jun., Detail. (Manufakturh.), Detailhske S C M Nielsen.

P Nielsen & Komp., Ølbryggeri og Maltgjøreri. N P Nielsen og H G E Breyen.

Oplag og Udsalg for Crome & Goldschmidts Fabriker i Horsens og Ribe, samt i Horsens Tugthus, Manufakturh., Kbm. P Petersen.

A Petersen & Komp., Kbmforretn. Kbm. A Petersen.

O Petersen & Komp., Jernstøberi, Maskinværksted, Værktøjsfabrik og Træskæreri, Jernstøberne S Petersen og L Anger.

Roskilde Bank, adm. Dir. E Fryd.

Roskilde Borgerskoles Øresparek., Modt. af Elevernes Indskud og Indbet. heraf i Roskilde Sparek. til Forrentning, Best.: Pastor M Hertz og Cand. jur., Lærer R Poulsen.

Roskilde Halmvarefabrik, Tilvirkning og Forh. af Halmvarer, Fabr. L V J Hougaard, Kbhvn.

Direktion for Danmark: Vimmelskiftet 47, Kjøbenhavn.

Roskilde Klædeforretning, Kbmh., Kbm. T Rogers.

Roskilde-Selsø, Person- og Fragtfart samt Bugsering, anonym, Kbm. E Hellesen, Best.'s Form.

Roskilde Skærvefabrik, Fabr. [af] Skærver, Grus og andet Vejmateriale, P Severin, Kbhvn., og Fabr. M Treschow.

Roskilde Telefonselskab, N L Christensen, P C C Otzen og B Thorstenson.

Bager Schmidts Eftf., Bager G Wilken. C L Schmidts Eftf., Uhrm., Uhrm. S A Blumensadt.

P A Schram, Tømmerh., Kbm. P A Schram, P A Schram & Søn, Kbmh., Kbm. Konsul P A Schram og H P A Schram.

L Schumacher & Komp., Murermesterforretn., Murerm. H C L Schumacher og C J Schledermann.

Skonnerten Roskildes Rhederi, Fragtfart paa Ind- og Udl., anonym, Best. Kbm. Konsul P A Schram.

Sparek. for Roskilde og Omegn, Best.: Kbm. H J Kornerup, Konsul, Kbm. P A Schram, Justitsr. Borgm. C D F Blechingberg, flv. Grdm. M Agerskov og Postm. Holmblad.

Søborg & Petersen, Fabr. af Halm-spindemaskiner, Fabr. C Søborg og L Petersen.

Vett & Wessel, Manufakturh., T V Wessel og L V E Vett, Kbhvn., Best. Kbm. J V Nielsen.

Winthers Eftf., Kbmsforretn. (Kolonialh.), Kbm. A F Andraesen.

H Webers Tømmerforretn., V L A Weber og Tømmermester L Weber.

Apotheker. H Augsburg.

Auktionholder. F C Sørensen, $\frac{24}{10}$ 77, 4,200.

Aviser og Dagblade. „Roskilde Avis“, Red. H A Müllers Enke, 6,500. Ansvarh. G Christensen. „Roskilde Tidende“, Red. J Christiansen, 5,500. „Roskilde Dagblad“, Red. O Petersen, 1,000, og H A Jensen.

Bagere. C G F Hertst, $\frac{10}{10}$ 69, 4,200. J Hansen, $\frac{14}{9}$ 85, 600. J A Horns Enke, $\frac{28}{1}$ 48, 4,000. C C F Møller, $\frac{6}{5}$ 82, 1,000. A J Nielsen, $\frac{31}{9}$ 65, 6,500. P Olsen, 3,000. G Wilkens, $\frac{16}{11}$ 85, 3,000.

Barberer. F C V Høpner, $\frac{30}{10}$ 76, 1,000. J H Krausmann, $\frac{24}{1}$ 73, 1,000. D H C Stieff, $\frac{26}{6}$ 65, 2,100.

Blikkenslagere. F Finken, $\frac{15}{6}$ 84, 150. J Løytved, $\frac{29}{7}$ 35, 600. Chr Løytved, $\frac{6}{5}$ 74, 2,500. H H Nordsteen, $\frac{9}{9}$ 82, 800. H P Olsens Enke, $\frac{24}{9}$ 52, 100. J Rentz, $\frac{24}{5}$ 83, 1,000.

Bogbindere. F L J Faber, $\frac{31}{13}$ 74, 150. C M E A Frederiksen, $\frac{6}{3}$ 57, 1,200. J J Nielsen, $\frac{9}{13}$ 77, 1,000. E Sørensen, 100.

Bogtrykkere. Se Aviser og Dagblade.

Brolægger. N Jørgensen, 900.

Bryggere. P C Frederiksen, $\frac{28}{11}$ 47, 1,800. P Nielsen, $\frac{11}{1}$ 56, 10,000. W Pedersen, 2,600.

Brændeovnsbrændere. A J Borch, $\frac{7}{11}$ 62, 16,000. H J Kornerup, $\frac{30}{9}$ 53, 20,000.

Bundtmagere. H Blumensonn, $\frac{29}{4}$ 59, 3,000. F Gittner, $\frac{14}{8}$ 62, 700. Sander, $\frac{16}{10}$ 85. A J E Sponholtz, $\frac{25}{4}$ 82, 1,200.

Bødkere. H J Andersen, $\frac{11}{7}$ 45, 1,100. J P Jensen, 50. A Larsen, $\frac{28}{9}$ 59, 800. E Larsen, 50. F Nimb, 300.

Bøssemager. F C Steen, 400.

Dampmøller. C L Nielsen, 1,300.

Drejere. N Jensens Enke, $\frac{26}{4}$ 80, 50. C C Lauritzen, $\frac{10}{5}$ 81, 200. R Rasmussen, $\frac{26}{4}$ 45, 300. W O P Rasmussen, $\frac{22}{9}$ 65, 2,400.

Dentist. H Walther.

Dyrlæger. N C v. Halle, 2,100. J D P Pichmann, 4,100.

Fabriker og Fabrikanter. J U C Bang, Tobaksfabr., $\frac{9}{8}$ 71, 8,500. N P Kruse, Lim,

$\frac{25}{11}$ 78, 2,500. H Larsen, Nymølle, Skærver, 15,000. Maglekilde og Frederiksberg Brøndanst.'s Mineralvandsfabrik (se **Announceafd.**)

V G Manniche, Tobaksfabr., $\frac{1}{6}$ 72, 4,000. L C P Møller, Cement, Marmor, $\frac{6}{6}$ 41, 1,800. J Nielsen, Maskiner, $\frac{7}{2}$ 82, 4,500. P Niel-

sen, Maskiner, $\frac{19}{8}$ 85. O Petersen & Ko., Maskiner, $\frac{9}{6}$ 67 (se **Announceafd.**). F J C F Pozzi, Mineralv., 1,200. D H Plambek, Uldfabr., $\frac{28}{11}$

58, 2,500. C D M Søborg, Halmvarer, Høstbaand til Agerbrug, til Kjernearbejde for Jernstøbere, til Emballage for Møbelh.

og Gartnere samt til Omvikling og Isolation af Smørfustager i Mejerier, Høstbaands-spindemaskiner, 500. M Treschow, Skærver, 2,400. J C Westberg, Papir og Pap, Sct. Clara Mølle, $\frac{23}{12}$ 78, 5,000 (se **Announceafd.**).

Farvere. C S C Christensen, $\frac{26}{2}$ 76, 3,200. H G V Hammer, $\frac{20}{2}$ 70, 2,200. A Puggaards Enke, $\frac{16}{4}$ 75, 500.

Feldbereder. N P Kruse, $\frac{20}{11}$ 78, 2,500.

Finerskærere. H Andersen, $\frac{26}{4}$ 71, 4,000. N J H Fog, $\frac{26}{4}$ 81, 1,700.

Fotograf. F E Hansen, 3,000.

Fæstemænd. P Larsen, till. Gjæstgiver, 1,400. Karen Nielsen, 150. J Petersen, till. Fyrbøder, 300.

Gartnere og Blomsterhandlere. P Christiansen, 2,000. J V G Hansen, 100. V Jensen, 150. A C J Meyer, 200. H Petersen, 200. J Petersen, 3,500. J Thomsen, 1,300.

Garvere. H E Poulsen, $\frac{7}{2}$ 77, 3,700. C Rasmussen, $\frac{28}{9}$ 63, 2,200. J P Rasmussen, $\frac{16}{1}$ 81, 1,900. H J Winther, $\frac{27}{2}$ 72, 4,000.

Gas- og Vandmestre. C C Andersen, $\frac{8}{8}$ 75, 1,000. J M Bigler, till. Detailh., $\frac{18}{5}$ 67, 4,000. A N Drejer, Kobbersmed, $\frac{31}{10}$ 66, 300. Chr Løgtved, $\frac{6}{5}$ 74, 2,500. J H Winkelmann, $\frac{24}{1}$ 62, 1,100.

Gjæstgivere og Hotelværter. T M B G Fasmer, Hotel Frederiksstad, $\frac{22}{6}$ 77, 3,000. Kretzschmer, Jernbanchestellet, $\frac{21}{13}$ 70, 5,000.

Livsforsikringselskabet New-York,

P Mathisen, Hotel Prindsen, $\frac{17}{4}$ 83, 3,500. (se Annonceafd.). E Olsen, Hotel Kronprindsen, $\frac{5}{8}$ 80, 1,500. L A Schul, Hotel Postgaarden, $\frac{9}{8}$ 84, 2,700 (Ejer: Hotelejer Leidersdorff i Frederiksborg).

Gjæstgivere og Værtshusholdere. H Andersen, $\frac{14}{9}$ 73, 1,100. R Andersen, 200. F Christiansens Enke, $\frac{22}{10}$ 60, 1,200. A P Frederiksen, $\frac{8}{5}$ 85, 500. J A Galborg, 1,200. J P Goldenbom, $\frac{20}{11}$ 73, 900. L Goldenbom, $\frac{24}{9}$ 70, 1,500. J Hansen, $\frac{8}{10}$ 66, 2,800. J Hansen, Torvet, $\frac{14}{10}$ 70, 1,200. J Hansen, Prindsen, $\frac{14}{11}$ 70, 1,800. O Hansen, $\frac{24}{10}$ 82, 150. P Hansen, $\frac{22}{4}$ 82, 1,500. P Frandsen Hansen, $\frac{23}{10}$ 68, 400. R P Hansen, $\frac{18}{10}$ 82, 1,800. Chr Jensen, $\frac{16}{10}$ 76, 1,500. P Larsen, $\frac{10}{5}$ 71, 1,400. P Larsen, $\frac{7}{7}$ 76, 3,000. Møller, Børsen, 600. C Nielsen, Lysthaven Trægaarden, $\frac{24}{4}$ 75, 4,200. H H Nielsen, $\frac{25}{4}$ 83, 700. H P Nielsen, $\frac{7}{10}$ 67, 1,200. P Nielsen, $\frac{12}{5}$ 82, 200. P Nielsen, $\frac{7}{5}$ 81, 1,600. A Olsen, $\frac{28}{5}$ 60, 200. P Olsen, $\frac{29}{10}$ 80, 1,200. P L Olsen, $\frac{22}{4}$ 80, 700. J Pedersen, $\frac{10}{6}$ 79, 600. P Petersen, $\frac{6}{8}$ 84, 2,100. H Poulsen, $\frac{14}{10}$ 71, 1,800. J Rasmussen, $\frac{18}{4}$ 83, 400. L Rasmussen, $\frac{21}{5}$ 65, 1,900. N Rasmussen, $\frac{10}{7}$ 82, 1,600. J C J Rosenbergs Enke, $\frac{13}{4}$ 53, 1,200. Røders Enke, $\frac{20}{11}$ 63, 600. N Sørensen, $\frac{9}{3}$ 85, 400.

Glarimestre. H Andersen, 100. V C B Fugh, $\frac{25}{5}$ 66, 2,300. J H Kindberg, $\frac{12}{1}$ 55, 1,600. F C Olsen, $\frac{20}{2}$ 57.

Guldmede. F Gold, $\frac{12}{2}$ 84, 1,200. C Fordsmand, $\frac{24}{3}$ 84, 5,200.

Handlende. Kolonial- og Kornh. A J Borch, ogsaa Vinh., $\frac{7}{11}$ 62, 16,000. Edv Hellesen, særlig Kornh., $\frac{1}{10}$ 69, 6,000. C C S Henriksen, $\frac{31}{7}$ 82, 2,700. N Hjort, $\frac{31}{12}$ 78, 900. C Jensen, $\frac{19}{9}$ 77, 5,000. P B Ingstrup, særlig Kornh., $\frac{29}{4}$ 56, 3,000. H J Kornerup, ogsaa Tømmerh., $\frac{30}{9}$ 53, 20,000. S Meyeren, $\frac{6}{6}$ 75, 5,000. F Møller, $\frac{21}{9}$ 82, 2,500. Chr Nielsen, $\frac{23}{12}$ 59, 6,500. M H Permin, $\frac{30}{4}$ 63, 10,000. A Petersen, $\frac{4}{4}$ 82, 1,800. P Petersen, $\frac{8}{5}$ 65, 2,000. Chr Rasmussen, særlig Læder og andre Skomagerart., $\frac{28}{10}$ 67, 2,200. J P Rasmussen, $\frac{27}{11}$ 57, 10,000. J L Schade, A Borchs Eftf., ogsaa Vinh., $\frac{23}{12}$ 59, 5,500. H P A Schram, $\frac{5}{6}$ 83, 4,500. P A Schram, ogsaa Vin og Tømmer, $\frac{29}{9}$ 49, 10,000. V Thomsen, $\frac{7}{8}$ 76, 6,000. L F Tøyberg, $\frac{20}{9}$ 70, 3,500. Kolonialvareh. C J Aarestrup, $\frac{1}{6}$ 66, 3,000. T Balle, $\frac{1}{10}$ 81, 1,800. J A Berg, $\frac{22}{5}$ 80, 2,000. Emanuël Brockmeyer, till. Delikat. (se Annonceafd.). C Christensen, $\frac{31}{12}$ 74, 1,500. J C Culmsee, till. Opkjøb af Klude, Ben og andet Affald, $\frac{23}{11}$ 66, 7,000. Chr Hansen, till. Opkjøb af Klude, Ben og andet Affald, $\frac{16}{1}$ 81, 4,500. F E Hansen, $\frac{8}{4}$ 50, 3,000. N Hansen, $\frac{3}{2}$ 80, 1,100. O Hansen, 700. W P Jacobsen, $\frac{22}{10}$ 75, 3,500. P Larsen, $\frac{12}{11}$ 75, 1,000. A Luthzøfft, $\frac{28}{6}$ 69, 4,500. E O Luthzøfft, $\frac{9}{5}$ 74, 4,000. L O L E Meyeren, $\frac{2}{6}$ 82, 2,100. O V Simonsen, $\frac{21}{3}$ 65, 2,000. P P Skjømings, Roskilde Mark, $\frac{18}{1}$ 81, 700. A Ulrichsen, $\frac{9}{12}$ 67, 400. J W Willumsen, $\frac{21}{9}$ 70, 3,200. Chr Winther, $\frac{10}{9}$ 68, 3,700. Winthers Eftf. A F Andreassen, $\frac{12}{5}$ 79, 1,200. Materialist. C Hansen, $\frac{9}{10}$ 83, 2,200. Manufakturh. H C Jørgensen, $\frac{24}{4}$ 57, 5,000. J Madsen, $\frac{19}{4}$ 75, 6,000. C Müller, $\frac{24}{11}$ 69, 7,500. J Müller, $\frac{24}{9}$ 75, 900. C Nielsen jun., $\frac{2}{4}$ 82, 6,000. C L Ostermann, $\frac{27}{4}$ 60, 11,500. J P Petersen, $\frac{24}{1}$ 73, 6,000. O H Schmeltz, $\frac{2}{10}$ 68, 5,000. H C Sæwerin, $\frac{18}{2}$ 67, 5,000. Vett & Wessel, $\frac{24}{4}$ 83, (Best. J Nielsen), 6,000. Ekviperingsh. O C Christensen, $\frac{29}{9}$ 79, 5,000. A Erbe, $\frac{19}{9}$ 83, 2,700. P Hansen, $\frac{1}{5}$ 75, 3,500. Chr L Nonnegaard, $\frac{27}{2}$ 72, 1,200. Th Rogers, $\frac{22}{9}$ 65, 2,200. J P Thillerup, $\frac{30}{7}$ 72, 4,500. J Østergaard, $\frac{4}{10}$ 83, 3,000. Isenkr., Glas og Porcelæn samt Galanterih. J M Bigler, $\frac{18}{10}$ 76, 4,000. J D Borello, $\frac{19}{12}$ 66, 9,000. Th Fischer, $\frac{21}{10}$ 70, 10,000. Chr Lassen, $\frac{20}{12}$ 54, 1,800. Bog- og Papirh. E S Flensborg, $\frac{16}{6}$ 74, 7,500. L B Hegge, $\frac{24}{7}$ 74, 3,500. Hørkr. C E Fog, till. Kbm. $\frac{21}{10}$ 74, 5,000. Modeh. A Berg, 1,000. H Buz, 300. M Bømholdt, $\frac{16}{9}$ 84, 900. Carl Friis, $\frac{5}{8}$ 80, 600. O Jensen, 300. A Lawætz, 200. B Vilhelmsen, 100. Detailh. Th B Andersen, if. Næringsl. § 52 $\frac{27}{11}$ 82. Stine Andersen, $\frac{23}{12}$ 83. Chr H Bang, Cigar- og Tobaksh., $\frac{21}{11}$ 78, 900. P Hansen, $\frac{5}{5}$ 85, 600. S Hansen, 1,200. A M Hemmingsen, Cigar- og Tobaksh., $\frac{19}{7}$ 71, 200. V T D Hjort, Beklædningsgjent. for Børn, $\frac{9}{5}$ 82, 400. H Jensen, $\frac{12}{11}$ 84, 100. N Jensen, Beklædningsgjent. og Møbler, $\frac{1}{5}$ 76, 1,300. N Jensens Enke, Cigar- og Tobaksh., $\frac{25}{2}$ 80, 200. O Larsens Enke, nærmest Høkerart., $\frac{29}{4}$ 76, 1,600. E D Olsen, Høkerart., $\frac{25}{4}$ 82, 200. O Pedersen, Høkerart., $\frac{26}{4}$ 78, 900. Fr Rasmussen, Høkerart., $\frac{11}{1}$ 61, 900. E Rasmussen, Cigar- og Tobaksh., $\frac{20}{10}$ 73, 800. J Rasmussen, Viktualieh., $\frac{4}{10}$ 82, 1,300. J Rasmussen, 700. F Sørensen, Træh., 1,100. C A E Petersen, Trævarer $\frac{3}{4}$ 85, 700. Kjød h. C Frederiksen, till. Slagter (se Annonceafd.). Høkere. N Andersen, 600. A Christiansen, $\frac{30}{11}$ 78, 900. P Christensen, $\frac{26}{4}$ 81, 800. J C F Habersaat, $\frac{14}{9}$ 73, 1,400. G P Hofbech, $\frac{30}{8}$ 64, 1,200. P N Høyer, $\frac{8}{11}$ 58, 300. H Larsen, 400. A Nielsen, $\frac{24}{4}$ 75, 700. Chr Nielsen, $\frac{7}{9}$ 74, 1,500. J P Nielsen, $\frac{13}{10}$ 85, 400. P F Nielsen, $\frac{5}{12}$ 84, 900. H Pedersen, $\frac{21}{2}$ 62, 1,100. Mar-skandisere. C Hansen, $\frac{3}{12}$ 72, 200. O Hansen, $\frac{7}{2}$ 77, 1,800. J P Thillerup, $\frac{28}{9}$ 60, 4,500. Ølh. M Galberg, 2,300. O Hansen, 1,000. C Jensen, 1,600. Fiskeh. Ane Petersen, 100. Hesteh. C Hansen, 600. C Jensen, 700. C Soelberg, 2,500. M C J

Direktion for Danmark: Vimmelskaflet 47, Kjøbenhavn.

Soelberg, 4,000. Chr Nielsen, till. Kbm., 6,500. Kreaturh. C F Bagge, 200. L Pedersen, 600.

Handskemager. H N Lander, $\frac{24}{12}$ 52, 600.

Hattemager. J H Foltmar, $\frac{7}{5}$ 81, 4,500.

Hestslagter. J Hansen, 500.

Hjul- og Kæremagere. H Andersen, $\frac{28}{4}$ 71, 4,000. N J H Fog. $\frac{29}{4}$ 81, 1,700. N Hansen, 200. C Jespersen, $\frac{14}{1}$ 70, 1,600. C A Kruse, $\frac{12}{10}$ 65, 400.

Jernstøbere. L Anger, 5,000. C Frandsen, $\frac{23}{6}$ 59, 1,100. J Nielsen, $\frac{7}{2}$ 82, 4,500. C Petersen, $\frac{21}{4}$ 84, 2,000. O Petersen & Ko., $\frac{8}{5}$ 67 (se Annoncerafd.). S Petersen, $\frac{21}{6}$ 84, 5,000.

Kobbersmed. A N Drejer, $\frac{22}{10}$ 66, 300.

Konditor og Kagebager. F Bang, 1,400. C M Wolffhechel, $\frac{2}{8}$ 50, 2,200.

Kurvmagere. J Foght, 100. H Müller, 100.

Lejebiblioteker. E S Flensborg 7,500. L B Hegge 3,500.

Lysestøber. F R Frederiksen, $\frac{16}{3}$ 81 4,000.

Malermestere. P A Bradtberg, $\frac{6}{2}$ 70, 600. C F Børnsen, $\frac{2}{6}$ 85, 100. C F S Christensen, $\frac{12}{8}$ 58, 1,400. J L G Ehlers, $\frac{28}{2}$ 52, 2,500. C Frederiksen, $\frac{9}{4}$ 85, 300. J C Gottschalck, $\frac{20}{5}$ 45, 300. A FL Haike, $\frac{20}{3}$ 71, 1,000. H M Holmbom, $\frac{27}{9}$ 72, 900. F V Jensen, $\frac{8}{4}$ 85, 600. H Jensen, $\frac{19}{11}$ 80, 100. C C Kyhse, $\frac{17}{6}$ 35, 300. J Lander, $\frac{21}{5}$ 70, 400. L C T Møller, $\frac{9}{6}$ 41, 1,800. A Petersen, $\frac{6}{4}$ 85, 150. F C Schleimann, $\frac{29}{6}$ 60, 300. U T J Schwartz, $\frac{29}{11}$ 47, 100. V N Sørensen, $\frac{6}{8}$ 82, 200.

Maltjører. P Nielsen, $\frac{11}{1}$ 50, 10,000.

Murermestre. J A Berg, $\frac{81}{10}$ 67, 2,000. N Gjeddebæk, $\frac{29}{12}$ 84, 1,200. F Petersen, $\frac{9}{2}$ 72, 900. C J Schledemann, $\frac{19}{1}$ 74, 6,000. C C Schultz, $\frac{16}{1}$ 74, 800. H C L Schumacher, $\frac{9}{12}$ 64, 9000.

Møllere. J P Brønneiche, $\frac{25}{2}$ 76, 2,500. P Hansen, St Mortens Mølle, 1,100. L E Lassens Enke, Strandmøllen, $\frac{15}{8}$ 83, 1,200. L Chr Nielsen, Kobbermøllen, 1,300. H C Rasmussen, Hedemøllen, 1,500. V Schmidt, Kapelsmøllen, 500. F F Wæber, Store-Mølle, 700.

Naalemager. N P Sjelle, $\frac{28}{11}$ 55, 1,200.

Pottemager. Th Strodl, $\frac{23}{8}$ 84, 2,100.

Rebslagere. A Richter, $\frac{25}{2}$ 59, 900. J Seneca, $\frac{14}{10}$ 53, 1,000.

Røgsvænd. L Frederiksen, 100. P Jensen, 200. F Rasmussen, 900. J Rasmussen, 700.

Sadelmagere. A C Bodholdt, $\frac{11}{6}$ 46, 100. S V Bodholdt, $\frac{19}{2}$ 82, 200. C W Enig, $\frac{20}{11}$ 46, 400. Th S Hansen, $\frac{3}{8}$ 82, 600. S M P Krebs, $\frac{6}{9}$ 55, 100. J Lassen, $\frac{28}{10}$ 67 100. H W Lassen, $\frac{19}{12}$ 66, 900. O M Lundberg, $\frac{1}{8}$ 77, 600. W Lysen, 200. E N Madsen, $\frac{19}{12}$ 59, 500. J A G Mosch, $\frac{28}{4}$

76, 900. C Nielsen, $\frac{12}{11}$ 69, 100. P Petersen, $\frac{22}{9}$ 80, 800. N F Sørensen, $\frac{22}{6}$ 77, 400.

Skomagere. L P Andersen, 100. N R Bredefeldt, $\frac{12}{4}$ 61, 1,100. F Christensen, $\frac{16}{3}$ 50, 900. C Christensen, $\frac{16}{8}$ 50, 300. L G Dreyer, $\frac{30}{6}$ 65, 3,500. A N Enig, $\frac{15}{4}$ 53, 100. L Frederiksen, $\frac{20}{4}$ 68, 100. P N Grensen, $\frac{19}{11}$ 41, 400. J G Gøth, $\frac{26}{6}$ 57, 50. P Hansen, $\frac{23}{2}$ 80, 600. C Jensen, $\frac{11}{4}$ 56, 1,500. C Jensen, 50. L Jensen, 50. L G T Jensen, $\frac{18}{12}$ 77, 100. H Jørgensen, $\frac{24}{6}$ 83, 200. P Jørgensen, $\frac{9}{11}$ 64, 300. J P Jørgensen, $\frac{9}{12}$ 64, 300. N R Jørgensen, $\frac{20}{1}$ 60, 150. J S Kjær, $\frac{17}{1}$ 72, 500. P Larsen, $\frac{13}{5}$ 82, 1,100. C C Lindberg, $\frac{20}{4}$ 60, 100. A Mathiesen, $\frac{28}{3}$ 51, 50. V Møller, $\frac{9}{9}$ 70, 300. Chr Olsen, $\frac{11}{6}$ 73, 1,600. Chr Petersen, $\frac{19}{6}$ 81, 1,400. H P Petersen, $\frac{1}{5}$ 76, 800. J P Petersen, $\frac{26}{5}$ 51, 900. J P A Petersen, $\frac{18}{9}$ 73, 50. C C Pfeiffer, $\frac{25}{8}$ 81, 500. C A Rasmussen, $\frac{27}{4}$ 82, 200. P Saaby, $\frac{10}{6}$ 71, 500. A P Schmidt, $\frac{28}{10}$ 68, 1,200. P C Schmidt, $\frac{13}{5}$ 42, 1,400. G Svendsen, $\frac{28}{11}$ 83, 800. C V Sørensen, $\frac{14}{10}$ 42, 260. T V Tømmerup, $\frac{30}{10}$ 57, 50. C L G Zahle, $\frac{5}{11}$ 52, 3,200.

Skorstensfejer. A Schwerdtfegers Enke, 700.

Skrædere. A Bergstrøm, 100. S Bjørnsen, $\frac{18}{4}$ 83, 1,200. H P Cappel, $\frac{9}{8}$ 36, 400. N P Christensen, 200. C F Jørgensen, $\frac{9}{6}$ 84, 200. L P M Lundstrøm, $\frac{24}{1}$ 73, 500. L Marcussen, $\frac{23}{6}$ 51, 100. R Mathiesen, $\frac{4}{11}$ 72, 1,000. J P Mortensen, $\frac{12}{5}$ 80, 3,500. C Nielsen, 100. J Petersen, 100. R Rasmussen, $\frac{1}{4}$ 55, 400. R Rohr, $\frac{7}{9}$ 84, 200. H P Schmidt, 100. Thillerup, 600.

Slagtere. C Burckardt, $\frac{10}{9}$ 75, 1,700. Chr Burckardt, $\frac{7}{6}$ 76, 3,400. P F Frederiksen, $\frac{17}{5}$ 48, 4,000. R Frederiksen, $\frac{24}{7}$ 74, 3,700. C B Frederiksen, $\frac{29}{3}$ 81, 7,000 (se Annoncerafd.). J P Hauerberg, $\frac{3}{6}$ 42. E Lund, 2,500. O A Lund, $\frac{29}{10}$ 47, 7,000. S Lund, $\frac{19}{7}$ 49, 3,000. V H T Niendam, $\frac{26}{4}$ 69, 2,100. O Nielsen, 1,000. L Petersen, $\frac{23}{12}$ 83, 1,000.

Smede. C C Andersen, $\frac{6}{8}$ 75, 1,000. J Carlsen, $\frac{5}{6}$ 80, 300. J J Dreyer, $\frac{1}{11}$ 61, 1,800. J C Engell, $\frac{29}{3}$ 44, 500. H Hansen, $\frac{28}{11}$ 79, 700. O Hansen, $\frac{1}{8}$ 68, 1,800. N P Jensen, $\frac{6}{7}$ 80, 1,100. T C J E Kamm, $\frac{7}{6}$ 74, 400. L C Kamm, $\frac{20}{4}$ 76, 400. Kjærulff, $\frac{14}{11}$ 57, 1,100. A C Martins, $\frac{23}{10}$ 57, 1,200. C Nielsen, $\frac{28}{6}$ 65, 1,300. N P Nielsen, $\frac{4}{8}$ 85, 300. J P Olsen, $\frac{9}{4}$ 85, 300. O Petersen, $\frac{18}{5}$ 84, 200. J H Winkelmann, $\frac{24}{1}$ 62, 1,100. J Jørgensens Enke $\frac{8}{10}$ 83, 600.

Snedkere. N Albrechtsen, 100. F Andersen, $\frac{12}{9}$ 77, 400. O W Andersen, $\frac{14}{10}$ 70, 600. H Andersen, $\frac{18}{9}$ 63, 150. L P Andersen, $\frac{14}{11}$ 70, 500. J P Bruun, $\frac{21}{6}$ 38

Livsforsikringselskabet New-York,

4,000. L C Dyring, $\frac{7}{8}$ 73, 300. H C M Foltmar, $\frac{31}{8}$ 68, 300. L Larsen, $\frac{13}{2}$ 78, 2,000. A Michaelsen, $\frac{28}{11}$ 53, 600. L Nielsen, 200. M Nielsen, $\frac{10}{2}$ 65, 3,200. P Nielsen, $\frac{8}{11}$ 55, 600. S V Nielsen, $\frac{5}{9}$ 62, 50. J Petersen, $\frac{21}{11}$ 62, 1,400. A M Schou $\frac{3}{8}$ 54, 1,400. J Wismann, 150. F E Wismann, $\frac{6}{1}$ 54, 2,200.

Stenhuggere. J C Hansen, $\frac{6}{5}$ 74, 2,100. N Jørgensen, 900.

Stolemager. C E Berg, 100.

Tobaks- og Cigarfabrikanter. J W C Bang, $\frac{3}{8}$ 71, 8,500. V G Manniche, $\frac{1}{5}$ 72, 4,000.

Tømremestre. O Andersen, $\frac{8}{9}$ 75, 400. C L Jensen, $\frac{23}{9}$ 85, 200. H J B Kornerup, $\frac{21}{7}$ 76, 3,100. L W Olsen, $\frac{17}{1}$ 72, 1,400. J F Wagner, $\frac{23}{4}$ 48, 400. H Webers Enke, $\frac{9}{10}$ 47, 5,500. J G Weber, $\frac{9}{11}$ 81, 1,200. L P L Weber, $\frac{4}{1}$ 84, 3,000. F N Frederiksen, $\frac{6}{8}$ 85, 500.

Udvaldringsagenter. S Møller, 900. F C Sørensen, 4,200.

Urmagere. S A Blumensaadt $\frac{5}{2}$ 70, 1,200. L G Bronée, $\frac{30}{10}$ 76, 900. N L Christensen, $\frac{21}{2}$ 62, 1,500. V Frandsen, $\frac{3}{1}$ 62, 3,100. A C G Meyer, $\frac{27}{10}$ 78, 2,500. S V Schultz, $\frac{31}{12}$ 74, 900. Th Schwartz, $\frac{9}{10}$ 57, 3,500.

Vognmænd og Udlejere af Befordringer. S P Christiansen, 600. H Hansen (Hotel Prindsen), 1,400. A Jensen (Gjæstgiverstedet Kronprindsen), 1,100. P Jensen, 150. H Jørgensen (Hotel Postgaarden), 900. N Knudsen, 1,400. L Larsen, 1,000. N Olsen, $\frac{16}{1}$ 52, 1,100.

Vævere. P A Andersens Enke, $\frac{2}{9}$ 42, 600. P Haagerup, 100.

Lejre Herred.

(Kjøbenhavns A. Kontor i Roskilde).

Roskilde Domkirke S.'s Landdistr. (23 Indb.). St. Jørgensbjerg S. (2683) Roskilde Jomfrukloster (51) Aagerup S. (454) Hvedstrup S. (559) Flyng S. (511) Himmelev S. (633) Hørslev S. (636) Lyndby S. (454) Rye S. (982) Gjevninge S. (451). Dele af Glim S. (hele S. 516), Kirkerup S. (hele S. 608), Kornerup S. (hele S. 241), Svogerslev S. (hele S. (433), Sonnerup S. (hele S. 735) og Saaby S. (hele S. 1373).

Sgmrf. Insp., Kapt. C S Sahlertz, Sct. Hans Hosp., f. Sct. Jørgensbjerg S. Grdm. R Olsen, Himmelev, f. Himmelev S. Lærer A Jensen, Gjevninge, f. Herslev-Gjevninge S. Forp. Wiech, Kornerupgaard, f. Kornerup-Svogerslev S. Grdm. J Hansen, Langebjerggaard, f. Hvedstrup-Flyng S. Grdm. Jens Larsen, Aagerup, f. Aagerup-Kirkerup S. Khr., Greve F C R Scheel, Ryegaard, f. Rye-Sonnerup S.

Sgnf. Tømrer P Jensen, St. Jørgensbjerg, f. St. Jørgensbjerg S. Grdm. A Sørensen, Himmelev, f. Himmelev S. Grdejer N Jensen, Herslev, f. Herslev S. Grdm. C Jensen, Gjevninge, f. Gjevninge S. Grdm. P Jensen, Kornerup, f. Kornerup S. Grdejer P

Nielsen, Svogerslev, f. Svogerslev S. Grdm. Ole Nielsen, Gjøderup, f. Glim S. Fhv. Grdejer J Larsen, Herringløse, f. Hvedstrup S. Grdejer J Nielsen, Flyng, f. Flyng S. Grdejer R Larsen, Aagerup, f. Aagerup S. Ldsthm., Grdejer N Hansen, Gundsøllille, f. Kirkerup S. Fhv. Grdm. H Poulsen, Jensløv, f. Rye S. Grdbest. K Andersen, Englerup, f. Sonnerup S. Grdm. H Nielsen, L.-Karleby, f. Lyndby S.

Løgds. Grdejer P Nielsen, Mabjerg, f. Flyng S. Iøvrigt Sgnf.

Lærere. J P Andersen og Alvina Prægel, St. Jørgensbjerg. F R Smith og Sinding (Pogesk.), Himmelev. Sørensen, Svogerslev. C V Düssel, Herringløse. V T Smith, Herslev. A Jensen, Gjevninge. C F Lyng, Flyng. C R Olsen, Aagerup. J C L Nyboe, Kirkerup (Taagerup). C Hansen, Rye. N E Manniche og Thrine Jørgensen, Sonnerup. — — —, Lyndby. P Lindholm, Glim. F Hermann, Gjøderup.

Søgfører. Thorkild Nyholm, Ledreborg.

St Hans Hosp. for Sindsyge paa Bistrupgaard, Overlæge, Prof., Dr. med. V J Steenberg, 1. Reservelæge O J Rohmell, 2. Reservelæge J J F Meier, Insp. Kapt. C S Sahlertz. Økonomi- og Inventarieskr. L Steiness; Forv. H Meyer.

Godsforvaltere. C Kjöllner, Lindholm. Jensenius, Ryegaard.

Vurderingsmænd if. L. $\frac{19}{3}$ 69. Grdejer O Larsen, Veddeløv. Grdejer, Gartner F Wendt, St. Jørgensbjerg. Grdm., Sgnf. C Jensen, Gjevninge. Møller Thomsen, Mannerup. Grdm. Ole Nielsen, St. Valby. Grdm. P Jensen, Kornerup.

Forligsmæglere i Tyende- og Aftægtssager. Reservelæge O J Rohmell, St. Hans Hosp., f. St. Jørgensbjerg S. Skolel. Smith, Himmelev, f. Himmelev S. Møller O Vallentin, Gjevninge, Mejeriejer Rasmussen, smst., Suppl., f. Herslev-Gjevninge S. Grdejer C Jensen. Svogerslev, Suppl. Grdm. N Larsen, Kornerup, f. Kornerup-Svogerslev S. Grdm. Chr Hansen, Marbjerg, f. Hvedstrup-Flyng S. Grdm. P Larsen, St. Valby, f. Aagerup-Kirkerup S. Godsforv. Jensenius, Ryegaard, Møller C Jensen, Vintre Mølle, f. Rye-Sonnerup S.

Større Landejend. Bistrupgaards Hosp., $15\frac{3}{4}$ Tdr. Hrtk., og Bistrupgaards Parcelgaard, $36\frac{1}{2}$ Tdr. Hrtk., St. Jørgensbjerg S., Kbhvns Kommune, Forp. Preben Hansen. Bistrup Gods, s. S., $189\frac{3}{4}$ Tdr. Hrtk., Kbhvns Kommune, Forv. Overretssagf. H F Dichmann; Skovrider Jagtjunker C C J Paulsen. Duebrødre Kloster, Roskilde Lands., 30 Tdr. Hrtk., Forv. Kancelliraad Busch, Roskilde. Roskilde adelige Jomfrukloster, 52 Tdr. Hrtk., Klosteret; Forv. Justitsraad Götzsche, Roskilde. Roskilde Domkirke, 23 Tdr. Hrtk., Domkirken, Forv. Stiftsriver

Direktion for Danmark: Vimmelskaflet 47, Kjøbenhavn.

Hansen. Kornerupgaard, Kornerup S., 16 Tdr. Hrtk., Grevsk. Ledreborg, Khr., Grev C E M Holstein, Forp. Wieck. En Gaard i Væddelev, Himmelev S., 21 $\frac{1}{2}$ Tdr. Hrtk., Holger Larsens Enke. En Gaard sammesteds, 13 Tdr. Hrtk., Lars Larsen. En Gaard i Mabjerg, Flyng S., 14 Tdr., Hrtk., H M Pedersen. En Gaard sammesteds, 13 $\frac{1}{4}$ Tdr. Hrtk., Peder Nielsen. En Gaard sammesteds, 13 $\frac{1}{2}$ Tdr. Hrtk., F A Bruun. Præstegaarden, Aagerup S., 13 Tdr. Hrtk., Præstekaldet, Forp. A Jensen. En Gaard i Lille Valdby, s. S., 14 $\frac{1}{2}$ Tdr. Hrtk., Morten Jensen. En Gaard sammesteds, 13 $\frac{1}{4}$ Tdr. Hrtk., Kbhvns Kommune, Fæster O Nielsen. En Gaard sammesteds, 13 $\frac{3}{4}$ Tdr. Hrtk., Fæster: H Nielsen. En Gaard i Slæggerup, s. S., 13 $\frac{3}{4}$ Tdr. Hrtk., A Jensen. Søgaard, Kirkerup S., 18 $\frac{1}{2}$ Tdr. Hrtk., H E Kornerup. En Gaard i Gundsøllille, s. S., 16 Tdr. Hrtk., Ldsthm. Niels Hansen. En Gaard sammesteds, 16 Tdr. Hrtk., L Rasmussen. Østruppgaard, s. S., 36 $\frac{3}{4}$ Tdr. Hrtk., Enkefru Dahl, Forp. Dahl. Vejlegaard, s. S., 12 Tdr. Hrtk., J Olsen. En Gaard i Abbtved, Saaby S., 12 $\frac{3}{4}$ Tdr. Hrtk., Niels Andersen. En Gaard i Torkildstrup, s. S., 14 $\frac{3}{4}$ Tdr. Hrtk., Ole Mogensen. En Gaard i Gjøderup, Glim S., 13 $\frac{1}{4}$ Tdr. Hrtk., Rasmus Pedersens Enke. Hovedgaarden Lindholm, Gjevninge S., 58 Tdr. Hrtk., Stamh. Selsø med Lindholm og Bognæs, Khr., Baron C A T Scheel-Plessen, Forp. Ulrich. Ryegaard, Rye S., 81 Tdr. Hrtk., Stamhuset Rosenkrantz, Khr., Hofjægerm., Greve F C R Scheel. Trudsholm. Sonnerup S., 36 Tdr. Hrtk., s. Ejer, Forp. N J Petersen. Nyrupgaard, s. S., 16 Tdr. Hrtk., s. Ejer, Forp. Kruse.

Badeanstalt. V Jensen, St. Jørgensbjerg.

Bagere. S Struer, H Løhde, St. Jørgensbjerg, Meincke, St. Hans Hosp. G Meyn, Kornerup. L Larsen, Flyng. Hellemann, Rye.

Bryggere. J Jørgensen, Gjevninge. R Larsen, Aagerup. J Larsen, Torkildstrup.

Bødkere. N Ludvigsen, St. Jørgensbjerg. Petersen, Sonnerup.

Dyrlæger. Chr. Tobiasen, Gjevninge. S F Olsen, Soderup. N Petersen, Eiby.

Gartnere og Blomsterhandlere. F Wendt, 81 Kr. Gertsen, St. Jørgensbjerg. C Jensen, Lindholm. R Christensen, Mabjerg. R Strubberg, Ryegaard. N Andersen, O Olsen, Hørhusene.

Gjæstgivere og Kromænd. Boserup Pavillon (Ejer Kbhvns Kommune), Restauratør A Lassen. Lindenberg Kro (Ejer Grev Scheel-Plessen), G Johansen. Svogerslev Kro (Ejer Grev Holstein-Ledreborg), J Hansen. Langtved Kro (Ejer Khr., Greve Scheel), C Petersen, 75,48.

Hesteslagter. J C Andersen, Petersminde, St. Jørgensbjerg.

Hjulmænd. R Pedersen, Lyndby. H Hansen, Himmelev. J Hansen, Herslev. H Christensen, Svogerslev. N Jensen, Kornerup. O Sørensen, Herringløse. N Olsen, Rye. R Henriksen, Langtved. P Henriksen, Jensløv.

Handlende. Kolonialvareh. J Bentzen, 7,32, Herringløse. Høkere. Th Jensen, 20,25, St. Jørgensbjerg. J Madsens Enke, 27 $\frac{1}{12}$ 60, 6,00, Herslev. J Rasmussens Enke, 8,00, Gjevninge. P Larsen, Svogerslev. S Hansen, 5,49, 30 $\frac{7}{7}$ 60, Soderup. J Sørensen, 2,69, Aagerup. L Christiansen, 0,90, H Andersen, 1,40. H Rasmussen, A Larsen, Gundsøllille. A Jensen, 13 $\frac{10}{10}$ 82, Veddelev. A Olsen, 16 $\frac{1}{2}$ 81, O Hansen, 18 $\frac{7}{7}$ 70, A Jensen, 30 $\frac{1}{1}$ 83, J Pedersen, 12 $\frac{1}{4}$ 78 og 1 $\frac{1}{9}$ 84, Herringløse. H Jensen, 18 $\frac{1}{8}$ 81, Hvedstrup. J Hansen, Gjerdrup. N Sørensen, A Jensen, Taagerup. L P Andersen, 5 $\frac{1}{4}$ og 12 $\frac{7}{7}$ 83, H E Lund, 18 $\frac{7}{7}$ 83, Lyndby. H Andersen, 6,00, C Sørensen, 7 $\frac{1}{11}$ 82, Rye. F Christensens Enke, 12,00, L Hansen. 5 $\frac{1}{9}$ 85, A Olsen, 19 $\frac{1}{6}$ 80, Ejby. P Valentiner, 18 $\frac{1}{3}$ 76, N Christiansen, Torkildstrup. P Nielsen, Sonnerup. J P Nielsen, 3,50, Englerup. H Hansen, 3,50, Ordrup. P Sørensen, 33 $\frac{1}{4}$ 77 og 2 $\frac{1}{4}$ 84, 4,00. Lille Karleby. Ane Christensdatter, 12 $\frac{1}{8}$ 78, Langtved. Fiskeh. Christiansens Enke, A Nielsen, P L Christiansen, St. Jørgensbjerg. N Hansen, St. Agnes. P Jensen, O Pedersen, Veddelev. Marskandiser. N Olsen, 7 $\frac{1}{11}$ 83, Gjevninge.

Malere. G Bodholdt, Kornerup. H N Robertsen, Flyng. A L Holm, J Sørensen, S Jensen, Aagerup. V Larsen, Marbjerg. Rasmussen, Lille Karleby.

Murere. H Johansen, A Larsen, L W Pedersen, St. Jørgensbjerg. N Pedersen, O Knudsen, Flyng. A Hansen, S Hansen, A Jensen, Herringløse. C Larsen, Aagerup. Christiansen, Rye. H Andersen, Englerup. P Jørgensen, Lyndby. C Larsen, Kirkerup.

Mejerister. A Rasmussen, Gjevninge. C Larsen, Langvads Mejeri. P Nielsen, St. Valdby. Rosleff, Lille Karleby. Kruse, Torkildstrup, P N Vestergaard, Marbjerg.

Møllebyggere. C Andersen, Kongemarken. C Larsen, Svogerslev.

Møllere. H C G Høyer, Kattinge. J Nielsen, Ladegaardsmøllen. F Madsen, Haraldsborg. O Valentin, Gjevninge. P Madsen, Svogerslev. G Meyn, Kornerup. P Pedersen, Assers Mølle. H Pedersen, Langvadmølle. L Larsen, Flyng. H Andersen, Aagerup. Hellemann, Rye. E Jensen, Lyndby. P Pedersen, Gundsøllille.

Sadelmagere. P Olsen, Kornerup. Knudsen, Aagerup. N Pedersen, Gundsøllille.

Livsforsikringselskabet New-York,

N Dinesen, Rye. A Buch, N Pedersen, Torkildstrup. M Knudsen, Veddelev.

Skomagere. J Bruun, N P Jensen, J O Jensen, St. Jørgensbjerg. R Christoffersen, Himmelev. N Nielsen, A Olsen, Veddelev. M Jørgensen, Kattinge. N Christensen, J C J Jensen, Gjevninge. L Olsen, N Pedersen, Flyng. C Hansen, Soderup. Sørensen, Herringløse. P Pedersen, Aagerup. C Christensen, St. Valdby. A Andersen, Slæggerup. N Hansen, Rye. N Chr Andersen, Jensløv. J P Pedersen, Ordrup. J Pedersen, Lyndby. J P Andersen, Lille Karleby.

Skradere. Børner, S Hansen, A Hansen, St. Jørgensbjerg. J Nielsen, A Valdemar, O Olsen, Himmelev. H Larsen, Herslev. J Pedersen, J Christensen, Kattinge. O Jørgensen, R Hansen, Gjevninge. P Nielsen, Svogerslev. L Jensen, Chr Jensen, Gjøderup. P Nielsen, L Jensen, Flyng. A Nielsen, Soderup. L Andersen, Herringløse. O Hansen, Gundsøllille. Smith, Langtved. R Christensen, Sonnerup. F Pedersen, Ugelstrup. Berthelsen, Lille Karleby. A Nielsen, Veddelev.

Slagtere. H Jensen, Sønderlund. L Knudsen, Himmelev. N Olsen, 90 Kr., Svogerslev. Chr Hansen, Kornerup. A Hansen, Flyng. F Pedersen, O Hansen, Thorkildstrup. O Nielsen, Sonnerup. A Nielsen, Herringløse.

Smede. P Pedersen, St. Jørgensbjerg. H Hansen, Margrethehaab. Høegh, Hede-gaardene. H Andersen, Himmelev. J Olsen, Veddelev. N Pedersen, N Hemming-sen, Herslev. F Pedersen, J Nielsen, Kattinge. P Hansen, P Jensen, Gjevninge. L Pedersen, J Pedersen, Svogerslev. J P Jensen, N Hansen, Kornerup. H Olsen, Glim. J Jensen, Gjøderup. L Andersen, Flyng. J Sørensen, Soderup. O Pedersen, Mabjerg. H Hansen, Herringløse. J Pedersen, Hvedstrup. V Hansen, P Andersen, Aagerup. R Mathiasen, J Rasmussen, St. Valdby. M Christiansen, Lille Valdby. C Olsen. H Rasmussen, Gundsøllille. J Vil-ladsen, Taagerup. V Sørensen, Rye. P Larsen, Ejby. C Jensen, J Pedersen, Torkildstrup. J P Petersen, Englerup. C Han-sen, Ordrup. C Henriksen, Sonnerup. C Olsen, Lyndby. J Petersen, Ugelstrup. Ph Planck, Lille Karleby. J P Jørgensen, Jenslev.

Snedker. Buch, Jenslev.

Stenhuggere. V Larsen, Himmelev. A Jørgensen, Herringløse. H Hansen, St. Jørgensbjerg.

Sætteskippere. P V Larsen, ^{26/7} 83, Himmelev. L V Andersen, ^{17/7} 84, A T W Andersen. ^{10/2} 82, St. Jørgensbjerg.

Teglværker. Klonemose, Himmelev S.,

B Lund. Teglværk i St. Jørgensbjerg S., Chr Nielsen.

Tømrere. C Jørgensen, Ladegaardsmøllen. O Olsen, J Christiansen, S Hansen. St. Jørgensbjerg. H Nielsen, L Andersen, Veddelev. C Larsen, Kattinge. J Larsen, J C Jensen, Gjevninge. C Hansen, Svogerslev. Chr Andersen, Gjøderup. L Olsen, Glim. R Jørgensen, H Christensen, Soderup. O Nielsen, Mabjerg. J Jørgensen, J P Jensen, Aagerup. H Hansen, P Nielsen, St. Valdby. C Hansen, Slæggerup. H Frederiksen, Kirkerup. A Christensen, Taagerup. C Jensen, Rye. H P Hansen, N P Jørgensen, Ejby. P Valentin. H Olsen, Torkildstrup. N Jensen, F Henriksen, Sonnerup. R Pedersen, Lyndby. J Poulsen, Ugelstrup. H Hansen, Himmelev.

Uhrmagere. N Larsen, J Hansen, Flyng. A Larsen, Mabjerg.

Vævere. Chr Krøyer, S Carlsen, J Olsen, St. Jørgensbjerg. A Pedersen, Veddelev. J Olsen, Herslev. J Nielsen, J Pedersen, J Christiansen, L Bruun, Gjevninge. L Mathiasen, Svogerslev. P Hansen, Glim. R Larsen, S Knudsen, Soderup. R Marcus-sen, Mabjerg. J Larsen, Herringløse. H Hansen, Hvedstrup. Mortensen, Englerup. H Johansen, Kattinge.

Tune og Ramsø Herreder.

(Kjøbenhavns A. Kontor i Roskilde).

Roskilde Vor Frue S. (631 Indb.) Gadstrup S. (565) Syv S. (743) Ørsted S. (734) Daastrup S. (832) Haudrup S. (555) Solrød S. (438) Jersie S. (456) Skjeneved S. (366) Snoldelev S. (679) Vindinge S. (518) Dele af Tune S. (hele S. (836) og Rerslev S. (hele S. 601).

Sgnrf. Grdejer J Sørensen, Skalstrup, f. Frue S. Mejeriejer H Pedersen, Vindinge, f. Rerslev-Vindinge S. Grdm. Ole Andersen, Snoldelev-Hastrup, f. Snoldelev-Tune S. Grdm. P Jensen, Havdrup, f. Havdrup-Solrød S. Grdm. L Nielsen, Kirke-Skjensved, f. Jersie-Kirke-Skjensved S. Grdm. Ole Berthelsen, Ramsøllille, f. Gadstrup-Syv S. Grdm. A Olsen, Ørsted, f. Ørsted-Daastrup S.

Sgnf. Grdejerne J Larsen, Tjæreby, f. Frue S. S Sørensen, Rerslev, f. Rerslev S. A Jacobsen, Vindinge, f. Vindinge S. M M Nielsen, Salløv, f. Snoldelev S. H Mad-sen, Tune, f. Tune S. P Jensen, Havdrup, f. Havdrup S. J Jacobsen, Solrød, f. Solrød S. N Jørgensen, Jersie, f. Jersie S. Fhv. Grdejer Chr Pedersen, Kirke-Skjensved S. Grdejer J Nielsen, Brordrup, f. Gadstrup S. L Olsen, Viby, f. Syv S. C Pedersen, Ørsted, f. Ørsted S. O Nielsen, Assingløse, f. Daastrup S.

Lægdsm. Grdejer N Hansen, Vindinge, f. Vindinge 'S. Grdm. L Larsen, Tune, f. Tune S. Grdejer H Andersen, Brordrup, f. Gadstrup S., Grdejer P F Nielsen, Ørsted, f. Ørsted S. M Jensen, Snoldelev, f. Snoldelev S. Iøvrigt Sgnf..

Direktion for Danmark : Vimmelskiftet 47, Kjøbenhavn.

Lærere. — — —, Kamstrup. C Larsen, Rerslev. S Borch, Vindinge. J P Runge, Snoldelev. FL Petersen, Tune. A L Bielefeldt, Havdrup. H Andersen, Solrød. S Abrahamsen, Jersie. V A Illmann, Kirke-Skjensved. J P Hofmann, Gadstrup. NM Olsen, Syv (Viby). A M Petersen, Ørsted. J C Schrøder, Daastrup. E J F Koch, Hømke.

Landvæsenkommisærere. Godsejer H Holme til Benzonseje. Grdm. J Nielsen, Darup. N Jørgensen, Jersie.

Forbrugsforeninger i Ørsted og Tune.

Spare- og Laanekasse i Tune.

Forligsmæglere i Tyende og Aftægtssager. Grdejer P Jeppesen, Tjæreby, f. Frue S. Propr. Barner, Vindinge, Propr. C Holm, Suppleant, Rerslev, f. Rerslev-Vindinge S. Forp. Fischer, Snoldelev, Grdejer H C Hauberg, Suppl., f. Snoldelev-Tune S. Lærer S Abrahamsen, Jersie, Grdejer S Pedersen, Suppl., Jersie, f. Jersie-Kirke-Skjensved S. Grdejer H Christoffersen, Brdrup, Grdejer C Thomsen, Suppl., Ramsøllille, f. Gadstrup-Syv S. Grdejer H Nielsen, Daastrup, f. Ørsted-Daastrup S.

Vurderingsmænd if. L. $19/3$ 69. O Mogens-Darup. Grdejerne N Jørgensen, Jersie, M Rasmussen, Karlstrup, H Madsen, Tune og unge J Larsen, Jersie.

Stærre Landejend. En Gaard i Darup, Roskilde Frue S., $13\frac{1}{4}$ Tdr. Hrtk., Jørgen Mortensen. En Gaard, s. S., $12\frac{3}{4}$ Tdr. Hrtk., Landvæsenkomm. Jens Nielsen. En Gaard i Tjæreby, s. S., $13\frac{1}{2}$ Tdr. Hrtk., Peder Jeppesen. En Gaard sammesteds, $13\frac{1}{2}$ Tdr. Hrtk., Jørgen Larsen. En Gaard sammesteds, $13\frac{1}{2}$ Tdr. Hrtk., Jørgen Christensens Enke. En Gaard sammesteds, $12\frac{1}{8}$ Tdr. Hrtk., O Sivertsen. En Gaard i Skjalstrup, s. S., $14\frac{1}{2}$ Tdr. Hrtk., Ole Jørgensen. En Gaard sammesteds, $12\frac{1}{2}$ Tdr. Hrtk., Anders Poulsen. Barfredshøj, Rerslev S., $42\frac{1}{2}$ Tdr. Hrtk., C v. Barner, H og J F Dorph-Petersen. En Gaard i Rerslev, s. S., $16\frac{1}{2}$ Tdr. Hrtk., Fr. Barner. En Gaard i Stærkende, s. S., 12 Tdr. Hrtk., Poul Sørensen. En Gaard sammesteds, 12 Tdr. Hrtk., Peder Pedersen. Vindingegaard, Vindinge S., $16\frac{1}{2}$ Tdr. Hrtk., C v. Barner. En Gaard i Vindinge, s. S., $12\frac{1}{2}$ Tdr. Hrtk., Peder Rasmussen. Tunegaard, Tune S., $12\frac{1}{4}$ Tdr. Hrtk., C P Møllers Enke. En Gaard i Tune, s. S., 15 Tdr. Hrtk., Sgnf. L Larsen. En Gaard i Havdrup, Havdrup S., 14 Tdr. Hrtk., Niels Jacobsen. En Gaard sammesteds, $12\frac{1}{4}$ Tdr. Hrtk., Lars Andersen. En Gaard i Solrød, Solrød S., 15 Tdr. Hrtk., Niels Larsen. En Gaard i Jersie, Jersie S., 15 Tdr. Hrtk., H Sørensen. Vibygaard, Syv S., $89\frac{1}{4}$ Tdr. Hrtk., E Voss. Vibygaard Bøndergods, s. S., 21 Tdr. Hrtk., Jægern, J Dinesen. Skovsbogaard, s. S., $18\frac{3}{4}$ Tdr. Hrtk., Enke-

fru Højer. En Gaard i Øhm, s. S., $13\frac{1}{4}$ Tdr. Hrtk., Albrecht Hansen. Benzonseje, Ørsted S., $67\frac{1}{4}$ Tdr. Hrtk., H Holme. En Gaard i Snoldelev, Snoldelev S., $16\frac{1}{2}$ Tdr. Hrtk., H C Hauberg. En Gaard sammesteds, 17 Tdr. Hrtk., Jens Peter Andersen. En Gaard sammesteds, $12\frac{1}{2}$ Tdr. Hrtk., Peder Christensen. En Gaard i Snoldelev-Hastrup, s. S., $12\frac{1}{4}$ Tdr. Hrtk., Ole Sørensen. En Gaard sammesteds, $13\frac{3}{4}$ Tdr. Hrtk., P Pedersen. En Gaard sammsteds, $13\frac{3}{4}$ Tdr. Hrtk., Ole Andersen.

Bagere. L Chr Larsen, $29/4$ 83, H Jensen, $19/4$ 83, Tune. R Hansen, Vindinge. P Larsen, $24/2$ 83, Havdrup. H Mortensen, $1/8$ 83, Solrød. A Hansen, $19/4$ 83, Birkede. P Jørgensen, $4/8$ 80, Solløv.

Brygger. Henrik Petersen, Havdrup.

Bødkere. Mads Pedersen, $10/7$ 70, Ørsted. N Andersen, $3/11$ 84, Ramsømagle.

Dampmøllere. E Nielsen, $19/4$ 83, Vindinge. A Hansen, $24/11$ 63, Birkede.

Dyrlæge. H J Tobiesen, Snoldelev.

Gjæstgivere. Havdrup Kro (Ejer P Nielsen), C Schmidt $2/2$ 85. Vedby Kro, L Nielsen, $28/4$ 62.

Handlende. Kbm. Agersted, $16/8$ 73, Havdrup. Detaillister. J Nielsen, $24/4$ 76, Birkede. M Nielsen, $23/10$ 83, Søstersvenstrup. Høkere. H Nielsen, $17/4$ 78, Th Hansen, $29/8$ 63, Rerslev. S Petersen, $10/8$ 82, P Frederiksens Enke, $28/5$ 70, Maren Pedersdatter, $4/7$ 65, Tune. A Jensen, $30/10$ 78, Havdrup. O Nielsen, $21/12$ 80, A Pedersen, $27/9$ 81, J Jensen, $28/9$ 81, Solrød. S From, $9/1$ 77, T Hansen, $17/9$ 71, Jersie. P Pedersen, $10/3$ 76, A Larsen, $19/7$ 81, Kirke-Skjensved. H Thomsen, $29/9$ 67, Ramsømagle. N Sørensen Enke, $9/4$ 56, L Nielsen, $23/4$ 60, R Jensen, $24/4$ 80, Viby. J Jørgensen, $15/8$ 72, Øhm. L Andersen, $4/5$ 77, N Mortensen, $3/4$ 75, Ørsted. O Pedersen, $29/9$ 85, Kirke-Syv. P Olsen, $12/12$ 85, Havdrup Ulvemose. H Olsen, $3/2$ 85, J Andersen, $6/8$ 83, Snoldelev-Hastrup. A Hansen, $10/10$ 66, H Gründahl, $6/5$ 63, Snoldelev. L Pedersen, $24/3$ 84, Assingløse. Kreaturh. B Grøndahl, Havdrup.

Malere. J Pedersen, $16/12$ 78, Tune. H Hansen, $7/4$ 79, Gadstrup.

Mejerister. H Pedersen, Vindinge. J Jacobsen Tune. M Madsen, Jersie. J Nielsen, Ramsømagle, N Nielsen, Assingløse.

Murere. H Mieritz $7/8$ 62 Solrød. H Olsen, $28/5$ 83, Kirke-Skjensved. H Andersen, $21/7$ 81, Ramsømagle.

Møllere. P Jørgensen, $4/8$ 80, Salløv. H Jensen, $19/4$ 83, Tune. N Petersen, $22/12$ 83; P Nielsen, $4/2$ 84, Havdrup. P H Petersen, Jersie. S Larsen, $21/2$ 79, Ørsted. F Møller, $19/4$ 83, Birkede. H Petersen, $24/8$ 35, J P Meyer, Stærkende.

Livsforsikringsselskabet New-York,

Sadelmagere. P Nielsen, $\frac{1}{8}$ 75, Viby. Chr Jørgensen, $\frac{12}{12}$ 82, Ørsted.

Skomagere. J Pedersen, $\frac{29}{4}$ 75, L Jensen, $\frac{11}{6}$ 83, Assingløse. N L Hansen, $\frac{6}{1}$ 86, Havdrup. P Christensen, $\frac{19}{11}$ 83, Jersie. J Chr Sørensen, $\frac{23}{1}$ 85, Gadstrup.

Skrædere. J Christoffersen, $\frac{20}{7}$ 76, Tune. C Olsen, $\frac{19}{4}$ 83, Solrød. J Olsen, $\frac{23}{12}$ 80, Ramsømagle. Chr Andersen, $\frac{25}{3}$ 85, Snoldelev.

Smede. J Seidenfaden, $\frac{14}{8}$ 68, Darup. H Jacobsen, $\frac{19}{4}$ 83, Snoldelev. P Pedersen, $\frac{17}{3}$ 83, Snoldelev-Hastrup. V Redder, $\frac{19}{8}$ 83, Tune. J Henriksen, $\frac{28}{7}$ 75, S Henriksen, $\frac{28}{8}$ 75, Jersie. J Thomsen, $\frac{14}{4}$ 83, Gadstrup. A Steffensen, $\frac{12}{9}$ 77, Østersyv. P Henriksen, $\frac{1}{12}$ 76, Ørsted. Jens Hansen, $\frac{2}{11}$ 72, Viby. H Jensen, $\frac{26}{11}$ 84, Havdrup.

Snedkere. J Andersen, $\frac{1}{6}$ 77, Tune. A Mortensen, $\frac{31}{6}$ 67, Havdrup. N Jørgensen, $\frac{6}{6}$ 77, Jersie. H Nielsen, $\frac{8}{12}$ 80, Ørsted. A Hansen, $\frac{31}{7}$ 82, Søstersvenstrup.

Teglværker. Kamstrup Teglværk, Frue S., Propr. L Clausen, Kroglyst, Konsul P A Schram, Roskilde, Gaardejer, Landvæsenkommissær J Nielsen, Darup, Murermeister L Schumacher, Roskilde.

Tømrere. P Olsen, $\frac{19}{4}$ 83, Snoldelev. N Larsen, $\frac{8}{1}$ 76, P Hansen, $\frac{22}{10}$ 84, Jersie. C Hansen, $\frac{23}{5}$ 81, H Andersen, $\frac{15}{6}$ 79, A Larsen, $\frac{14}{6}$ 83, L Pedersen, $\frac{13}{6}$ 85, Kirke-Skjensved. L Hansen, $\frac{10}{6}$ 72, Viby. P Nielsen, $\frac{10}{11}$ 77, Øster-Syv. Jac Hansen, $\frac{26}{4}$ 83, Ramsømagle. N Pedersen, $\frac{15}{3}$ 83, Snoldelev-Hastrup. P Olsen, $\frac{19}{3}$ 85, N Olsen, $\frac{26}{1}$ 85, J Knudsen, $\frac{10}{3}$ 84, Tune. J Jensen, $\frac{7}{6}$ 83, L Pedersen, $\frac{16}{4}$ 88, Solrød.

Uhrmagere. Chr Andersen, $\frac{14}{4}$ 83, Havdrup. N Olsen, $\frac{1}{6}$ 83, Jersie.

Kjøbenhavns Amts søndre Birk.

(Kjøbenhavns A. Kontor Falkoneralleen 3, Kbhvn. V.) Dele af Høje-Taastrup S. (hele S. 1557 Indb.) og Sengeløse S. (hele S. 1284).

Lærere. Nyholm, Baldersbrønne. Jensen, Vadsby.

Vurderingsm. if. L. $\frac{19}{9}$ 69. Henrik Nielsen, Kallerup. For Kreditf. Grdm. Peder Hansen, Gadsby.

Større Landejend. En Gaard i Kallerup, Høje-Taastrup S., 15 Tdr. Hrtk., Hans Rasmussen. En Gaard sammesteds, $\frac{15}{4}$ Tdr. Hrtk., Henrik Nielsen. En Gaard sammesteds, $\frac{14}{2}$ Tdr Hrtk., Rasmus Larsen. En Gaard i Vadsby, Sengeløse S., 13 Tdr. Hrtk., Rasmus Sørensen. Aagesholm, s. S., 24 Tdr. Hrtk., Tømrermester Sørensen, Frederiksberg.

Handlende. Jens Hansen, Kolonial- og Manufaktur, $\frac{21}{8}$ 82, Baldersbrønne.

Ismejeri. Baldersbrønne Mejeri, F Harmesen, Baldersbrønne.

Kro. Hedehuskroen, Ejer Grdm. J Pedersen, Kallerup, Forp. S Larsen.

Horns Herred.

(Kjøbenhavns A. Kontor i Frederikssund).

Hyllinge S. (827 Indb.) Gjershøj S. (217) En Del af Sæby S. (hele S. 719).

Sgnrf. Grdm. Rosleff, Lille Karleby, f. Kirkehyllinge S. Grdejer Jens Jensen, Biltris.

Sgnf. og Lægds. Grdejer Niels Nielsen, St. Karleby, f. Kirke-Hyllinge S. Grdm. H C Christensen, Ørbæksgaarde, f. Sæby og Gjershøj S.

Lærere. K Nielsen, Kirke-Hyllinge. R Jensen, Kyndeløse. Hansen, Sæby. Larsen, Biltris. Frøkenerne Schmidt og Madsen, Gjershøj.

Vurderingsm. if. L. $\frac{29}{8}$ 69. Grdm. J Frederiksen, Kyndeløse, og J Larsen, Birris.

Større Landejend. Egholm Møllegård, Sæby S., 12 Tdr. Hrtk., Stamh. Egholm, General, Khr. W v. Haffner, Forp. Andresen. Hovedgrd. Krabbesholm, Gjershøj S., $\frac{48}{2}$ Tdr. Hrtk., Hofjægern. F. W Treschows Arvinger, Forp. Østrup.

Bagere. F Nielsens Enke, Sæby. Levin-sky, Egholm Mølle.

Brygger. Søren Hansen, Kirke-Hyllinge.

Bødker. Lars Knudsen, Kyndeløse.

Dyrlæge. C V Østrup, Krabbesholm.

Gjæstgiver. Andersen, Gjershøj.

Handlende. Kbm. H Jensen, D Pedersen, Sæby. D Hansen, Gjershøj. Detailh. L Nielsen, $\frac{7}{1}$ 76, St. Karleby. J Jensen, N Hansen, Marie Frederiksen, $\frac{7}{2}$ 79, Kyndeløse. C Højer, $\frac{21}{6}$ 71, N.-Hyllinge Høkere. P Pedersen, Biltris. Lars Hansen, Kyndelse. P Rasmussen, Kirke-Hyllinge.

Hjulmænd og Tømrere. Hans P Jensen, Sæby. Anders Filipson, Niels Pedersen, Sæby Huse. Frands Christensen, Kyndeløse. J P Jensen, St. Karleby.

Møller. J Sørensen, Kirke-Hyllinge.

Sadelmagere. P C Larsen, Kirke-Hyllinge. H Larsen, St. Karleby.

Skomagere. Ole Nielsen, Sæby. R Jensen, Gjershøj. N Hansen, St. Karleby. J Jørgensen, Kirke-Hyllinge. H P Hansen, Kyndeløse.

Skrædere. Chr Niessen, Sæby Huse. Jens Hansen, Biltris. P Hansen, J P Nielsen, Kyndeløse.

Smede. Peder Andersens Enke, Sæby. Anders Andersen, Sæby Huse. Ludvig Bernhard, Biltris. Ole Nielsen, N.-Hyllinge. Johannes Jensen, Kirke-Hyllinge. Kr Olsen, St. Karleby. Andreas Jensen, H P Nielsen, Kyndeløse.

Tømrer. C L Rasmussen, St. Karleby.

Vævere. Lars Pedersen, Sæby. Hana.

Direktion for Danmark: Vimmelskiftet 47, Kjøbenhavn.

Peder Pedersen, Sæby Huse. Peder Nielsen, Gjershøj Mark. Hans P Winter, Kirke-Hyllinge.

Roslev.

Jernb.-St. Jernb.-Tel.-St. Roslev S., Harre H., Viborg A. Ad. Jernb. 0,7 M. t. Durup, 1,6 M. t. Glyngøre, 0,6 M. t. Jeberg, 1,1 M. t. Lyby, 2,2 M. t. Skive. Se Skive.

Rudkjøbing.

Postkont. Tel.-St. med fuldst. Dagtj. Kjøbstad med 3179 Indb., Langelands Nørre H., Svendborg A. 2 M. (over Liudelse) t. Humble, 1 $\frac{1}{4}$ M. t. Spodsbjerg, 1 $\frac{1}{4}$ M. (over Simmerbølle og Tullebølle) t. Tranekjær. Ejend. Assuranceværdi den 31/10 1886: 3,013,339 Kr. Indt. ved Toldstedet i 1886—86 70,164 Kr. 47 Øre. I Tolddistriktet høre hj. 169 Sejlskibe med 5139 $\frac{1}{2}$ Reg. Tons Dr. og 4 Dpsk. med 136 $\frac{2}{3}$ T. Dr. samt 148 Baade.

Borgm.-, Byf.- og Herredskont. f. Langelands Herreder aabent 8—12 og 2—6. Retsdag for Byen Tirsdag, for Herrederne Lørdag. Fuldm. Exam. jur. V Jensen og Cand. jur. K H Wøldike.

Toldkont. aabent 8—12 og 2—6.

Postkont. aabent Søndage 8—12 $\frac{1}{2}$ og 1 $\frac{1}{2}$ —6, Søn- og Helligd. 8—9 og 12—2.

Byraadet. Borgm., Form., Jernstøber Madsen, Kbm. H M Melson, Kbm. Mads Winther, Blikkensl. C C Krogh, Kollektør, Bogholder E Bayer, — — —, Kbm. H C Nissen, Farver J S Hansen, Kæmner S Wognsen.

Kæmner. S Wognsen, Kontortid 2—6.

Lærere. Overlærer, Ltnt. P G Møller, J Thaanum, A H Larsen, E Christensen, J C Jørgensen og Jørgensen Pihl; Lærerinderne O Knudsen, A Hjorteborg, Hansen og A Rasmussen ved Borger- og Frisk. Joh Lund, Best., cand. phil. Faurschou, Chr Christensen, Glakier og H V Johansen, Lærere ved den private Realsk. H Westermann, Best. for Navigationssk. Erichsen, Christensen, Anders Larsen, Jørgensen og Maler Hoffgaard ved den tekniske Sk.

Førligskommissionen for Svendborg A. 4. Førligskr. Kbm. H M Melson og Bogholder E Bayer; Møde Fredag Kl. 2.

Konsuler. Kbm. Jens Emil Petersen, svensk-norsk Vicek. — — —, russisk Vicek.

Sagførere. P A A B Vognsen, 8—12 og 2—6. Knud S Harder, 9—12 og 2—7 (se **Announceafd.**). Prop. Th W Glösen. Underretssagf. Hjorteborg.

Mægler. — — —.

Landinspektør. J R Stenstrup.

Vurderingsm. if. L. 19/3 69. Kbm. Johannes Bay. Tømmerh. R Larsen.

Vejer og Maaler. Møller O Rasmussen.

Dampskibsexp. — — — for det forenede Dpskselsk. samt det sydfyenske Dpskselsk. Bogh. H N Ernst for Dpsk. Spodsbjerg.

Havnefoged. P Løve.

Lodser. P Poulsen Norsk. Michael Poulsen.

Forsikringsselskabers Agenter. Livsfors.- og Forsørgelsesanst. af 1871 og Lolland-Falsters og Langelands Kjøbstæders Brandfors. Selsk., Bogholder E Bayer. Livsfors. Selsk. Hafnia og Fors.-Selsk. Skjold, Kæmner S Wognsen. Livsfors.-Selsk. New-York, By- og Herredsfuldm. V Jensen. Brand- og Livsfors. Selsk. Danmark, Fotograf H S Hansen. Det kgl. oktr. Brandass.-Kompagni, Auktionsholder, Kbm. L Hansen. Fors.-Selsk. Winterthur, Kbm. C Havemann. De private Assurandører, Sagf. Knud Harder. Det Kjøbenhavnske Brandass. Kompagni for Varer og Effekter, Sagførerfuldm., exam. jur. J Danckert.

Banker og Sparekasser. Langelands Sparek., Kontortid 9—12, i Terminstiden till. 2—4; adm. Dir. Emil Bayer; Kass. S Wognsen, Best., ansvarl. for Sparek.'s Midler, Kbm. Johs Bay, Skibsrheder C C Nielsen, Apotheker A Bauer, Rudkjøbing, Prop. Rasmussen, Skrøbeløvgaard, Ltnt. Pilegaard, Skovsbo, Grdejer Dines Larsen, Svenstrup, Prop. Boesgaard, Havgaard, Sguf. H M Jørgensen, Tryggelev, og Grdejer F Jeppesen, Lejbølle; Revisorer: Bogholder T F Steen og Lærer Thaanum. Den langlandske Landbostands Sparek., Kontor hos Sagf. Harder, aabent 9—11 og i Terminstiden till. 2—4; Dir. Sagf. Harder, Bogh. Sagførerfuldm. J Danckert, Kasserer Frk. J Larsen; Best.: Grdm. L J Hansen, Snøde, C Jacobsen, Dagelykke, Hans Hansen, Torpe, Amtsraadsmedlem Jens Larsen, Kragholm, Grdm. C Madsen, Nørreballe, N Eriksen, Nordenbro, Cl Hansen, Herslev, L Andersen, Skattebølle; Prop. Clausen, Snaremossegaard, Reprsk.'s Form. Langelands Bank, Kontortid 10—12 og i Terminstiden till. 2—4; Dir. Sagf. P Vognsen, adm. Dir. Borgm. A E Lind og Kbm. M Winther, kontroll. Dir.; Bogh. T F Steen; Bankraadet: Justitsraad Bøegh, Tranekjær, Form., Konsul E Petersen, Kbm. F Nielsen, Læge Ravnkilde, Gjæstg. Rasmussen, Kbm. Emil Melson, Grdm. Dines Larsen, Svenstrup, Forp. Lundsgaard, Nordenbrogaard, Forp. H Fabricius, Korsebølle, Prop. Petersen, Biskoptorp.

Foreninger. Rudkjøbing borgerlige Læseforen. Rudkjøbing Borgerf. Arbejderf. for Rudkjøbing.

Dampskibsselskaber. Spodsbjerg, Aktieselsk., korresp. Rheder Konsul E Petersen.

Aktieselskaber. Tapa, Skibsrhederi, Kapt. Joh. Havemann. Bryggeriet Langeland, Best. Murermester M Andersen; adm. Dir. Kbm. Fred. Winding berett. til at underskrive i alle Selsk. vedr. Sager. Fabrikken Ørsted, Mineralvandsfabr. og Ølbouteilleringsanst., Best.: Kbm. P M Petersen, Konditor J Heide, Herredsfuldm. V Jensen, alle berett. til at underskr. for Selsk.

Torvedage og Markeder. Torvedag hver

Livsforsikringsselskabet New-York,

Tirsdag og Lørdag. Markeder: Tirsdag efter 1. Søndag i Fasten Heste; Torsd. efter 3. Søndag i Fasten Heste og Kvæg; Fredag i 2. fulde Uge i Juni Heste; Fredag efter 1. Tirsdag i Oktb. Heste, Kvæg og Faar.

Firma-Register.

Barkskibet Aage, Sagf. P Vognsen, Skibskapt. Theodor Andresen, Kbm. Fred Winding; Sidstn. korresp. Rheder, berettiget til at underskr. for Firmaet.

Rasmus H Brandrups Eftf., Manufakturh., Julius Peter Brandrup, ^{9/12}85.

S Christiansens Eftf., Uldvareh., Christen Jepsen Lambrechtsen, Fuldm. Jacob Christian Martinus Christensen, ^{21/11}84.

Eneudsalget for Rudkjøbing fra Crome & Goldschmidts Fabriker i Horsens og Ribe samt Horsens Tugthus, Kbm. Christian Berg af Svendborg, Best. Wilh Hansen, der underskr. pr. procura, dog kan han ikke paa- drage Firmaet Gjæld; Værnething Svendborg; ^{30/3}86.

Fabrikken Ørsted, Mineralvandsfabr., Best.: Kbm. N M Petersen, Form., By- og Herredsfuldm. V Jensen og Gjæstg. H C Rasmussen, ^{3/8}86.

R N Jensen & Søn, Skomagerforretn., R N Jensen og A N F Jensen, Begge ansvarl. og berett. til Underskr., ^{30/4}84.

Langelands Bogtrykkeri, cand. phil. Axel Damkier.

Langelands Smør- og Ægforretning, Forh. og Preservering af Æg og Smør, Jørgen Chr Dims, ^{31/3}84.

Herman Petersen, Kolonialforretn., Herman Petersen, Fuldm. Parmo Carl Sørensen, ^{19/11}84.

Petersen & Havemann, Kbmforretn., P M Petersen og Frands Havemann, Begge berettig. til Underskr., ^{19/3}86.

Vett & Wessel, Manufakturforretn., Theodor Wilhelm Wessel, Fuldm. Ditlev Flindt Scheel, dog ikke for Vexler, ^{9/3}85.

Westhoff & Thustrup, Garveri, N C Thustrup og K H Westhoff, Begge underskr., ^{13/3}85.

Apotheker. A F Bauer, 12,000.

Auktionsholdere. Kbm. L Hansen, 1877, 2,200. Sagf. Knud Harder, 1878, 9,000.

Aviser. Langelands Avis, Red. og Udg.: Axel Rosenstand, 1882, 2,500. Langelands Tidende, Red. og Udg.: F J Høeg, 1867, 3,500. Ærø Dagblad og Ølandenes Dagblad, Red. og Udg.: Axel Damkier, 1879, 3,500. Alle till. Bogtrykkere.

Bagere. Emil Bernth, 1874, 1,200. Martin Christensen, 1882, 1,600. Julius Heide, 1873, 2,600. Chr Rasch, 1882, 1,200. L B Røhling, 1880, 1,600. A Røhling, 1881, 1,500. Joh Stichlers Enke, 1851, 1,000.

Blikkenslagere, till. Blytækkere. N E Hansen, 1870, 1,500. C C Krogh, 1853, 2,600. Michaelsen, 1862, 1,800.

Bogblindere. Schleimann, 1884. H Wilhelm, till. Detailh., 1881, 1,400.

Brolægger. A Hansen, 1879, 2,400.

Bryggere. L Hansen, till. Høker, 1864, 5,500. J O Rasmussen, till. Høker, 1877, 1,200. Bryggeriet „Langeland“.

Brændevinsbrænder. Kbm. Johs Bay, 1874, 10,000.

Bundtmagere. J M Christensen, 1882, 1,400. C L Christensen, 1867, 1,600. G Dahl, till. Hattem., 1862, 700. H M Petersen, till. Hattem., 1874, 1,000.

Bødker. P C Eriksen, 1869, 900.

Dampmøller. Jens Emil Petersen, 1863, 12,000.

Drejere. J Christensen, 1880, 1,200. Chr Hansen, 1876, 800. N H Petersen, 1,600.

Fabriker og Fabrikanter. Jensen og Madsen, Jernstøbere, 1866, M og J 3,600. Chr Knudsen, Jernstøber, 1882, 4,200. Mineralvandsfabr. Ørsted.

Farvere. F Andersen, 1866, 1,800. F F Hansen, 1870, 4,500.

Fotografer. H J Hansen, 3,200. H J Larsen, 800. P Kragh, 700.

Fæstemænd. N C Nielsen.

Gartnere. M Hansen, 1,000. N Larsen, 2,400.

Garvere. Emanuel Larsson, 1868, 6,000. Stenstrup og Westhoff, 1885, 1,000.

Gjæstgivere. H C Rasmussen, Hotel Langeland. William Nielsen, Hotel Skandinavien.

Glarmestere. Bergs Enke, 1874, 1,000. B Moses, 1874, 1,600.

Guldmede. N Dreyer, 1881, 1,000. N Meyer, 1874, 2,500. Michaelsen, 1862, 1,800.

Handlende. Kbm. (Kolonial- og Produkth.) J Barfoed, 1883, 3,000. Johs Bay, 1874, 10,000. H C Bendixen, 1853, 10,000. H Bjerg, 1880, 6,000. C L N Bream, 1878, 900. F Christensen, 9,000. J Duus, 1884, 2,000. S M Erichsen, 1881, 1,600. W Gislason, 1877, 3,400. W Glösen, 1883, 900. Rasm Hansen, 1863, 10,500. Carl Havemann, 1880, 3,000. F Havemann, 1884, 5,000. C A Jacobsen, 1882, 3,000. Eduard Lucas, 1861, 4,500. Chr Madsen, 1877, 3,000. Emil Melson, 1878, 3,500. H M Melson, 2,500. Chr Michelsen, 1873, 6,000. F Nielsen, 1856, 23,000. H C Nissen, 1863, 8,500. H N Nissen, 1851, 4,000. P M Petersen, 1878, 5,000. Jørg P Rasmussen, 1862, 7,000. E C S Terkelsen, 1882, 3,500. J Welblund, 1883, 1,000. J K Winther, 9,000. Manufakturh. og Detaillister. B Halvorsen, 1876, 3,500. Anton Hansen, 1878, 1,800. B Havemann, 1883, 4,000. N Jensen, 1885, 800. Julius Keiding, 1883, 2,500. G Knudsen, 1878, 4,500. Joh E Olsen, 1854, 3,500. Winding, 1867, 3,000. M Winther, 1862, 8,400.

Isenkr. Th Halvorsen, 1882, 3,500. Hermann Jørgensen, 1868, 4,600. Materialist.

Direktion for Danmark: Vimmelskaflet 47, Kjøbenhavn.

C W Sigetty, 1872, 2,400. Bog- og Papirh. Andreas Brandt, till. Detailh., 1877, 3,200. S Rosenstand, till. Kbm., 1862, 2,600. Vinh. H C Rasmussen, 1870, 4,000. Tobaksh. N C Iversen, 1851, 5,000. C Rieber, 1,500. F W Olesen, 1875. Hesteh. L Jepsen. Kreaturh. H J Petersen, 1,000.

Handskemagere. J M Christensen, 1882, 1,400. C L Christensen, 1867, 1,600.

Hattmagere. G Dahl, 1862, 700. H H Lange, 2,000. H R Petersen, 1874, 1,000.

Karøtmager. J Hansen, 1879, 1,600.

Malere. S Bendixen, 1883, 2,000. N Hoffgaard, 1864, 1,400. H C Rasmussen, 1885, 1,000. C Rønno, 1879, 2,000.

Murermestere, Mads Andersen, 1880, 4,000. Anders Andreassen, 1869, 900. L Heide, 1863, 900. C Lange, 1,200. M Lange, 1854, 1,100. C F Schultz, 800. J W Schultz, 1869, 700.

Møllere. N C Christoffersen, 1879, 1,800. O Rasmussen, Hine Mølle.

Nagelsmed. E J G Behlendorff, 1862, 900.

Rebslagere. Chr Groth, 1865, 900. N P Svendsen, 1873, 1,500. J C Weidemann, 1880, 2,000.

Restauratører. T E Hellfach, 1,400. N Petersen, 1,800. R Petersen, 1,200.

Sadelmagere og Tapetserere. J Rasmussen, 1863, 1,200. P Tillebæk, 1,400. H Wagner, 1,400. C Walbjørn, 1873, 1,200.

Sejlmagere. A Paulsen, 1885, 900. E Rasmussen, 1867, 2,000.

Skibsbygger. Joh Boas, 1876, 2,000.

Skibsrheder. C C Nielsen, 23,000.

Skomagere. H Hansen, 1871, 3,600. A Jensen, 1885, 800. R N Jensen, 1870, 1,500. C Hansen, 1874, 800. N Laursen, 1880, 1,200. L G Madsen, 1858, 1,400. S Meyer, 1,200.

Skorstensfejer. A Mikkelsen, 800.

Skrædere. Ankarfeldt, 1883, 1,800. H C Christensen, 1879, 2,200. C Hansen, 1,000. H Ohlson, 1885, 1,200. H C Rasmussen, 1882, 1,200.

Slagtere. H H Hansen, 1863, 1,600. Jeppe Hansen, P Hansen, 1,800. L Johansen, 1868, 1,500. J C Knudsen, 900. C Petersen, 1,100. H Thomsen, 1877, 1,500. M Thomsen, 800. P Thomsen, 1851, 1,800. C Welche, 1,000.

Smede. G Erichsen, 1873, 1,200. V Holst, 1852, 800. G J Rasmussen, 1864, 1,400. F Rasmussen, 800.

Snedkere. R H Clausen, 1874, 800. P Hansen, F Chr Jensen, 1881, 800. Chr Johansen, 1853. H Langhorn, 1885, 1,000. N C Nielsen, 1843. L N Olsen, 1867, 1,400. W A Olsen, 1856, 1,000. C L Petersen, 1871. J A F Petersen, 1874, 900. N Rudolphsen.

Teglbrænder. F Christensen, 9,000.

Tømrere. N P Hansen, 1882, 800. C Jen-

sen, 1868, 2,000. R C Jørgensen, 1881, 1,500. L Mikkelsen, 800. R M Petersen, 1881, 800. P Petersen, 1,100. P A Poulsen, 900.

Udvandringsagenter. Fotograf H J Hansen. Auktionsholder L Hansen. Fotograf P Kragh. Snedker N C Nielsen. Uhrmager S Petersen.

Uhrmagere. K Christensen, 700. C Hjorteborg, 1,300. K L Knudsen, 1879, 900. Pelles Enke, 700. S Petersen, 1867, 1,200. C F Wilhjelm, 1876, 1,200.

Langelands Herreder.

(Svendborg A. Kontor i Rudkjøbing.)

Skrøbelev S. (999 Indb.) Simmerbølle S. (600 Tullebølle S. (1347) Lindelse S. (1737) Longelse S. (1142) Fuglsebølle S. (529) Øen Strynø (743) Dele af Tranekjær S. (hele S. 1162) og Humble S. (hele S. 2322.)

Sgnrf. Grdm. R Hansen, Stengade, f. Tranekjær og Tullebølle S. Grdm. H J Jørgensen, Simmerbølle, f. Simmerbølle S. Grdm. R Andersen, Skrøbelev, f. Skrøbelev S. Husm. H Ankersen Andresen, f. Lindelse S. Grdm. H K Hansen, Bondegaard, f. Langelse-Fuglsebølle S. Grdm. H Petersen Navne, Helsned, f. Humble S.

Sgnf. Chr Gregersen, Stengade, f. Tullebølle. S. M Madsen, Kulepile, f. Simmerbølle S. R Rasmussen, Vindeltorpe, f. Skrøbelev S. N H Nielsen, f. Longelse S. H G Hansen, Snarelose, f. Fuglsebølle S. K Nielsen, Kjædeby, f. en Del af Humble S. P Egemose, Lindelse, f. Lindelse S.

Løgds. Grdm. N Gregersen, Lykkeby, f. Tullebølle S. Sgnf. M Madsen, Kulepile, f. Simmerbølle S. Grdm. H Hansen, Torpe, f. Skrøbelev S. Sgnf. N H Nielsen, Longelse, f. Longelse S. Sgnf. N G Hansen, Snarelose, f. Fuglsebølle S. Grdm. P Hansen, Lindelse, f. Lindelse S.

Lærere. E Farrer og Sørensen, Tullebølle. Winther, Simmerbølle. — — — og Clausen, Skrøbelev. Winther, Fuglsebølle. P Jensen og Larsen, Illebølle. C T S Knudsen, Lindelse. J Hansen, Hennemød. Edsberg, Longelse. J E Knudsen, østre Kjædeby. R Nielsen, vestre Kjædeby.

Sagf. Prok. N Rasmussen, Skrøbelevgaard.

Brandforsikringsagent. Det langelandske Brandfors. Selsk. Grdm. M Foged, Illebølle.

Større Landejend. Pæregård, Tranekjær S., 22 Td. Hrt., Grevsk. Langeland, Lensgreve F L W Ahlefeldt-Laurwigen, Forp. Qvist, Blegholm, Tullebølle S., 22 Td. Hrt., s. Ejer, Forp. Grev Ahlefeldt. Bjerrebølle, s. S., 12 Td. Hrt., s. Ejer, Forp. Andersen. Biskoptorp, Simmerbølle S., 23 Td. Hrt., P C Petersen. Faarevejle, Skrøbelev S., 168 Td. Hrt., Khrinde. W de Neergaard, Forp. Chr Hansen. Skrøbelevgaard, s. S., 35 Td. Hrt., Prok. N Rasmussen. Søvertorp, s. S., 34 Td. Hrt., F

Livsforsikringselskabet New-York,

Andersen, Møllegaard, Longelse S., 23 Td. Hrt., C M Petersen. Haugaard, s. S., 30 Td. Hrt., R S Boesgaard. Skovsbo, Fuglsebølle S., 28 Td. Hrt., Ltnt. J A Pilegaard. Mariendal, Lindelse S., 30 Td. Hrt., M Michelsen.

Firma-Register.

Lindelse S.'s Andelsmejeri, Vindeby, Møller N P Hansen, Illebølle, berett. til Underskr.; ved Gjælds forpl. 2 Bestmedl.'s Underskr.

Skrøbelev Mejeri, Grdm. C Clausen, P Nielsen, H Hansen, R Nielsen, R Andersen, Dims Larsen af Skrøbelev; Mejeribest. L Pedersen, Skrøbelev; Grdm. R Andersen, Skrøbelev berett. til at underskr. f. Firm., ved Gjældsforpl. dog 2 Delt. Delt. heftu pro rata efter Indskud.

Bagere. Andersen, Lindelse. N P Hansen, Illebølle. Iversens Enke, Haugbølle. C M Hansen, Skovgaardsmølle.

Blåkenslager. E G Rasmussen, $\frac{11}{8}$ 85, Lindehe.

Bødler. H Hansen, $\frac{9}{8}$ 62, Helsned.

Gjæstgivere. H Jørgensen, Tullebølle. Peterse, Spodsbjerg Færgegaard. H J Nielsen, Longelse. J P Rasmussen, Lindelse.

Handlede. Kbm. F Wandels|Enke, $\frac{9}{2}$ 71, Lindelse. Detailh. P Rasmussen, $\frac{31}{3}$ 85, Helsned. Høkere. H J Clausen, $\frac{2}{11}$ 85. S. Longe. H Madsen Hansen, $\frac{1}{9}$ 85, Spodsbjerg R Gotfredsen Mikkelsen, $\frac{9}{8}$ 84, Spodsbjerg. Chr Christiansen, $\frac{27}{4}$ 84, Vindeby, Ladelse S. L M Hansen, $\frac{13}{9}$ 71, Illebølle. L Hansen, Hennetved. H P Hansen, $\frac{19}{8}$ 81, Illebølle. R Jensen, $\frac{10}{3}$ 74, Hennetvd. J P Rasmussen, $\frac{29}{12}$ 80, Lindelse. J Lrsen, $\frac{12}{11}$ 69, M Christensen Krøyer, $\frac{24}{1}$ 77. R Hansen, $\frac{6}{1}$ 82, Haugbølle. R M Rasmussen, $\frac{19}{6}$ 84, Kjædeby.

Møllere. E Rasmussen, Tullebølle Mølle. Prok. Rasmusse, Bjerreby Mølle. R Nielsen, Simmerbøll Mølle. M H P Andersen, Henninge Mølle. J H Mogensen, S. Longelse Mølle. N I Nielsen, N. Longelse Mølle. O Rasmussen, Lindelse. N P Hansen, Illebølle Møll. C M Hansen, Skovgaardsmølle. E Iversen, Haugbølle.

Skomagere. J Christiansen, $\frac{31}{12}$ 84, Skrøbelev. P R Gotfredsen, $\frac{22}{9}$ 85, Lindelse. R H Jørgensen, $\frac{9}{11}$ 83, Longelse. Chr Nielsen, $\frac{25}{11}$ 85, Kulepile. C L Rasmussen, $\frac{31}{12}$ 83, Simmrølle.

Skrædere. J Jeppese, $\frac{20}{5}$ 71, Fuglsebølle. R Pedersen, $\frac{18}{4}$ 84, Krbjerg. J Rasmussen, $\frac{14}{5}$ 84, Haugbølle.

Smed. Juncker, Lindelse.

Snedker. P A C Pico $\frac{19}{3}$ 83, Lindelse.

Teglbrænder. L Lefek. Polleholm, Illebølle By, Lindelse S.

Rudme.

Jernb.-St. Jernb.-Tel.-St. Herringe S., Salling H., Svendborg A. Ad Jernb. 0,62 M. t. Ringe, 0,41 M. t. Kværndrup. Se Kværndrup.

Ruds-Vedby.

Postexp. Tel.-St. med indskr. Daglj. Ruds-Vedby S., Løve H., Holbæk A. $\frac{2}{4}$ M. (over Ørslev) t. Slagelse, 2 M. (over Bromsølle) t. Jyderup.

Løn Herred.

(Holbæk A. Kontor paa Odinngaard nr. Slagelse) Skjellebjerg S. (611 Indb.) Reerslev S. (1142) Ruds-Vedby S. (992) Dele af Ørslev S. (hele S. 644), FINDERUP S. (hele S. 1693) og Sæby S. (hele S. 1826)

Sgnrf. Branddir., Justitsr. Fog, Oliviasminde, f. Sæby og Hallenslev S. — — —, f. Reerslev og Ruds-Vedby S. Grdm. J Pedersen, Kulby, f. Finderup S.

Sgnf. N Rasmussen, Sønderød. J Frederiksen, Ruds-Vedby. Chr Christensen, Søby.

Lærere. Sørensen, Kragerup. Christensen, Skjellebjerg. Engel, Reerslev. Svendsen, Tangerup. Frederiksen og Lærerinde L K Christensen, Ruds-Vedby. C Stensgaard, Sæby.

Branddirektør. Justitsr., Godsforv. Fog, Oliviasminde.

Vurderingsm. if. L. $\frac{19}{3}$ 69. Sgnf., Møller L Frederiksen, Ruds-Vedby. For Kreditf. af Grundejere i de danske Østifter: Sgnf. N Rasmussen, Sønderød.

Forligsmæglere i Tyendesager. Grdm. J Pedersen, Skjellebjerg. Insp. Gram, Konradinelist. Boelsm. P Nielsen, Risbjerg. Justitsr. Fog, Oliviasminde. Godsejer Selchau, Selchausdal.

Spare- og Laanek. Ruds-Vedby S.'s Sp- og Laanek., Ruds-Vedby, Best.: Kbm. Geltzer, Ruds-Vedby, Bogh. og Kass., Lærer Frederiksen, Bager Andersen og Murerm. P Hansen, Ruds-Vedby, Skovfoged L Christiansen, Vedby Skov. Reerslev S.'s Sp- og Laanek., Best.: Kbm. Jørgensen, Reerslev, Form., Grdm. N Jensen, Reerslev, Grdejer P Christensen, Sønderød, Skovf. H Nielsen, Risbjerg, Grev Moltke, Nørager, Grdm. Chr Christensen, Sønderød, og P Larsen, Løyes Mølle.

Forsikringselskabs Agent. Fors.-Selsk. Skjold, Fuldm. Holst, Oliviasminde.

Større Landejend. Kragerupgaard, Ørslev S., 73 Td. Hrt., Jægern. J K J S Dinesen, Forp. Trock. Hesselbjerggaard, Reerslev S., 29 Td. Hrt., Engbergs Arvinger, Forp. Svendsens Enke. Vedbygaard, Ruds-Vedby S., 65 Td. Hrt., Enkefru Lund, Forp. la Cour. Konradinelist, s. S., 26 Td. Hrt., Khr., Grev E Moltke til Nørager. Buskyminde, s. S., 16 Td. Hrt., L G Manniche. Sæbygaard, Sæby S., 69 Td. Hrt., Godsejer Nygaard, Forp. Chr Madsen. Frihedslund, s. S., 35 Td. Hrt., Enkefru Hvidt, Forp. D, Hvidt. Selchausdal, s. S., 65 Td. Hrt.

Direktion for Lnnmark: Vimmelskæftet 47, Kjøbenhavn.

Godsejer Selchau, Forp. Wolff. Falkenhøj, s. S., 21 Td. Hrt., Propr. Simonsen. Nørager, s. S., 58 Td. Hrt., Khr., Grev E G Moltke, Forp. Jacobsen.

Markeder. I Ruds-Vedby 1. Onsdag i April og 1. Torsdag i Oktbr. Kreaturer.

Apotheker. L P Gads Enke, Provisor L Pretzmann Aggerholm, Sæby.

Bager. A Chr Andersen, $\frac{1}{9}$ 68, Ruds-Vedby.

Bødkere. V M Christiansen, $\frac{17}{8}$ 78, Sæby. P P Andersen, $\frac{30}{11}$ 82, Ruds-Vedby.

Dyrlæger. C C T Møller, Sæby. H Iversen, Ruds-Vedby.

Farver. J E Staack, $\frac{28}{7}$ 80, Ruds-Vedby.

Gjæstgiver. Rasmussen, Ruds Vedby Kro, (Ejer Kbm. Geltzer).

Handlende. Detailh. L Nielsen, $\frac{5}{7}$ 82, Søbjerg. H P Rasmussen, $\frac{19}{1}$ 71, Ove Høegh Guldberg, $\frac{24}{11}$ 79, Skjellebjerg. C Fr Jørgensen, $\frac{3}{1}$ 71, N Pedersen, $\frac{1}{4}$ 75,

Reerslev. C J Andersen, $\frac{17}{11}$ 79, L Jensen, $\frac{30}{5}$ 83. P Sørensen, $\frac{29}{6}$ 66, Sønderød.

A Chr Andersen, $\frac{27}{3}$ 66, J J Geltzer, $\frac{1}{12}$ 69, H Bechgaard Holm, $\frac{28}{9}$ 76, J P Jensen, $\frac{20}{6}$ 85, Ruds-Vedby. Chr G Grüttner, $\frac{11}{3}$ 73, L P Michelsen, $\frac{29}{12}$ 83, Sæby. M Christensen Larsen, $\frac{18}{5}$ 81, Kulby.

Jernstøber. Knigge, $\frac{1}{12}$ 85, Ruds-Vedby.

Malere. Moxoll, $\frac{26}{6}$ 68, Reerslev. V W Lytzhøfft, $\frac{2}{12}$ 74, Ruds-Vedby.

Murermester. P S Hansen, $\frac{1}{3}$ 75, Ruds Vedby.

Møllere. C Christiansen, $\frac{16}{1}$ 83, Søbjerg. L Frederiksen, Ruds-Vedby. H P Jensen, $\frac{4}{11}$ 78, Reerslev. P Larsen, $\frac{9}{11}$ 77, Sæby. C L Pedersen, $\frac{16}{7}$ 81, Kulby.

Rebslager. J Sørensen, $\frac{2}{1}$ 85, Ruds-Vedby.

Skomagere. H Jensen, $\frac{30}{11}$ 82, F L Petersen, $\frac{28}{4}$ 82, Sæby.

Skræder. A Larsen, $\frac{19}{6}$ 68, Reerslev.

Tømrere. H Chr Hansen, $\frac{26}{9}$ 75, Ruds-Vedby. M Pedersen, $\frac{28}{7}$ 68, Sønderød. Chr Henriksen, $\frac{10}{1}$ 71, Taaderup. Chr Nielsen, $\frac{20}{7}$ 68, Reerslev.

Sorø Birk.

(Holbæk A. Kontor i Sorø).

En Del af Nidløse S. (hele S. 976 Indb.)

Bager og Møller. H P Jensen, Kongsted.

Handlende. Kolonial- og Manufakturh. H Jensen, $\frac{27}{6}$ 80, Kongsted.

Hjulmand. J Larsen, Kongsted.

Murer. Andreassen, Kongsted.

Skrædere. J Andersen og S Kristensen, Kongsted.

Slagtere. H Jensen, O Petersen, Kongsted.

Smede. P Jensen, Petersen, Kongsted.

Snedker. L Nielsen, Kongsted.

Væver. A Petersen, Kongsted.

Ry.

Jernb.-St. Jernb.-Tel.-St. Dover S., Hjelmalev H., Aarhus A. Ad Jernb. 0,7 M. t. Laven 0,9 M. t. Alken, 1,6 M. t. Skanderborg. Se Skanderborg.

Ryde.

Jernb.-St. Jernb.-Tel.-St. Ryde S. Lollands Sønder Hl. Mariebo A. Ad Jernb. 1,1 M. t. Mariebo, 1 M. t. Søllested, Se Mariebo.

Ryomgaard.

Postexp. Jernb.-St. Jernb.-Tel.- St. Marie-Magdalene S., Sønderhald H., Randers A. 7,8 M. t. Nimtofte. Ad Jernb. 0,7 M. t. Kolind, 2,5 M. (over Hallendrus) t. Trustrup, 0,5 M. t. Pindstrup, 1,2 M. t. Auning, 0,5 M. t. Thorsager, 1,26 M. t. Mørke.

Sønderhald og Øster-Lisbjerg Herreder.

Dele af Skarresø S., (hele S. 366 Indb.) Marie-Magdalene S. (hele S. 805) og Koed S. (hele S. 714).

Sgmrf. Grdejer A Rasmussen, Åstrup, f. Skarresø S.

Sgmf. P Greve, Åstrup, f. Skarresø S. L Christensen, Marie-Magdalene, f. Marie-Magdalene S.

Lærer. F H K Pedersen, Marie-Magdalene. P Kolind Koed. J J Milkelsen, Meesballe. — — —, Åstrup.

Lodsvæsenkommisær. Propr. Cir Mourier-Petersen, Ny Ryomgaard.

Sparek. Marie-Magdalene, Koed og Omegns Sparek.: Godsejer Mourier-Petersen, Form., Ryomgaard, Grdm. J Poulsen, Kass., 2 Bestmedl. forpl. Kass., Konbrtid 2—8 Eftm. den 2. og sidste Mauag i hver Maaned.

Forening. Marie-Magdalene og Koed Sygek., Godsejer Mourier Petersen, Form. Ryomgaard.

Aktieselsk. Interessentskabet Kolindsund, Kbhvn., Ejer af det tørlagt Kolindsund m. m.

Større Landejend. Gl. Ryomgaard, Marie-Magdalene S., 83 Td. Hrt. Chr Mourier Petersen. Marienhoff, s. S. 16 Td. Hrt., s. Ejer. Ny Ryomgaard, s. 3., 14 Td. Hrt., s. Ejer. Vedø, Koed S., 8 Td. Hrtk., H M Møller.

Bagere. J Andersen, Ryomgaard. N N Rafn, $\frac{7}{11}$ 84, Marie-Magdalene.

Bødkere. R Jensen, Marie-Magdalene. J Rasmussen, Åstrup.

Gjæstgiver. Th Ahles, Ryom Kro.

Handlende. Kbm. Th Ahlers, $\frac{9}{1}$ 85, Ryom Kro. Jensen, $\frac{1}{8}$ 81, Marie-Magdalene. Detailh. J J Andersen, $\frac{27}{1}$ 77, Kolind Brohus. A Jensen, $\frac{7}{10}$ 83, Marie-Magdalene. H J Krup, $\frac{10}{10}$ 82, Åstrup.

Hjul- og Kæretmære. Therkelsen, Ryomgaard. D Therpelsen, Åstrup. J Larsen, Marie-Magdalene.

Malere. J Larsen, Marie-Magdalene. L Jacobsen, Åstrup

Murere. R Jensen, $\frac{1}{11}$ 83, Koed. A Pedersen, $\frac{2}{11}$ 84, Brunmose. P Johansen,

Livsforsikringselskabet New-Yrk,

Kjerende. J Thygesen, Astrup. S Rasmussen, Skarresø. C Thygesen, Marie-Magdalene. S Jensen, Bøjstrup.

Møllebygger. N Kristiansen, Meesballe.

Møller. J Andersen, Ryomgaard.

Sadelmager. A Jensen, Astrup.

Skomagere. N J Bønler, ¹⁸/₅ 73, Kolindbro. H J Krarup, Astrup. Petersen, Bøjstrup. Rafn, ⁸/₁ 86, Marie-Magdalene.

Skrædere. S Jensen, ¹/₁₁ 83, Koed. H Seiersen og A M Sørensen, Marie-Magdalene.

Smede. J Heise, Astrup. N Nielsen, Skarresø. S Jensen, Bøjstrup. S Nielsen, Marie-Magdalene.

Snedkere. N P Andersen, Astrup. P Rafn, till. Tømrrer, J Hjort, till. Tømrrer, Marie-Magdalene.

Træskomænd. J Kruse, M Rygaard, P Houlberg, Marie-Magdalene.

Tømrrer. S Kristensen, Astrup.

Væver. J Kvist, Astrup. C Skouren, L Jensen, Marie-Magdalene.

Nørre Herred.

(Randers A. Kontor i Grønnaa)

En Del af Nimtofte S. (hele S. 509 Indb.)
Sgnf. P Houlberg f. Nimtofte og Tostrup S.

Sgnf. P Houlberg f. Nimtofte S.

Lærere. Munck, Nimtofte.

Vurderingsm. f. Kreditf. i Viborg: Sgnf. Houlberg, Nimtofte.

Større Landejend. Sjørupgaard, Nimtofte S., 16 Td. Hrt., Hartvigsen.

Handlende. Kbm. Hovgaard, Nimtofte Kro.

Kro. Nimtofte Kro, Forp. Hovgaard.

Møller. Dehlholm, Nimtofte Vandmølle.

Skræder. N C Mortensen, ⁸⁰/₈ 80, Nimtofte.

Urmager. Nielsen, Nimtofte.

Rødby.

Jernb.-St. Tel.-St. med indekr. Dagtl. Kjøbstad med 1796 Indb., Fuglse H., Mariebo A. Ad Jernb. 0,7 M. t. Holeby. Ejend.'s Assuranceværdi 1.558,038 Kr., Indt. hvor-efter Formue- og Lejlighedssk. ansættes, udgjør for 1886 376,300 Kr. Skattept. 6. Toldoppebørgslerne have i 1885—86 udgjort 8,735 Kr. 44 Ø. I Tolddistriktet høre hj. 13 Fartøjer med 52¹/₂ Reg.-Tons og 85 Baade med under 4 Tons Dr.

Borgm.-, Byf.- og Herredskont. (for Fuglse H.) aabent ¹/₅—¹/₁₁ 8—1 og 4—7, ¹/₁₁—¹/₅ 9—1 og 3—7. Retsdag for Byen Mandag, for Herredet Tirsdag.

Byraadet. Borgm. Form., Kæmner Zanoni Nielsen, Brandinsp., Bagerm. Alexander, Kbm. J C Hovmand, Kbm. F Larsen, Grdejerne Laur. Petersen og Chr Jørgensen, Kbm. P Willer og Grdejer P Svendsen.

Kæmner. Zanoni Nielsen, Kontortid 8—1 2

Lærere. H P Jacobsen, Carlsen og E Bøgh, Fru Knudsen og Frk. Rasmussen, ved

Borger- og Realsk. Rasmussen ved Udfllyttersk. paa Rødby Mark.

Sagf. Prok. Th Møller. Sagf. H C Ruder.

Forligsmæglere. Kæmner Z Nielsen og Sgnf., Grdejer Joh Jacobsen, Nebbelunde.

Branddirektor. A Storm.

Spare- og Laanek. Lollands Sp.- og Laanebank i Nakskov, Kbm. J C Hovmand, Agent.

Forsikringselskaber Agenter. Livsforsikr.- og Forsørgelsesanst. af 1871 og Brand- og Livsfors.-Selsk. Danmark, Sagf. H C Ruder. Dansk Livsfors.-Selsk. Hafnia, Kreaturfors.-Foren. f. Lolland og Fors.-Selsk. Skjold, Kæmner Z Nielsen. Det kgl. oktr. alm. Brandass. Komp. for Varer og Effekter, V C Klein. Brandfors.-Foren. for rørlige Ejend. i Loll.-Falsters Stifts Kjøbstæder, Prok. Th Møller. Kreaturfors. f. Danmark, Dyrlæge Grunth.

Foreninger med deres Form. Sygek. f. Rødby, Prok. Th Møller. Haandværker- og Industrif. f. Rødby, Best.: Garver Jensen, Boghldr. Bertelsen, Brandinsp. Alexander, Snedkerm. Fr Aarby og J Aarby, Skomagerm. Bøye og Malerm. Hansen.

Større Landejend. Lidsø, Rødby S., 16¹/₈ Tdr. Hrtk., G Kryger. Ottelundsgaarden, s. S., 13 Tdr. Hrtk., Stamh. Engestofte, Forp. Carl Petersen.

Markeder. Tirsdag i Fasteugen og Tirsdag efter Palme-Søndag Heste og Kvæg; 1., 2. eller 3. Juli og 18., 13. eller 20. Oktbr. Kreaturer; Tirsdag i Ugen efter Mortensdag Heste og Kvæg.

Firma-Register.

Aug. Engquist & Larsen, Kjøbmandsforretn. med Manufaktur, Kolonial og Isenkram m. m., Frantz M A Larsen, ¹⁹/₁ 77.

A G Larsens Kbmforretn. med Manufaktur, Kolonial og Isenkram m. m. Eulalia B M Larsen, f. Zierau, Fuldm. Chr A L Hansen, ¹³/₁ 80.

Rødby Ølbouteilleringsforretn., Øltafnapning og Ølh., Værtshush. N Christensen, ⁹/₈ 80.

Thorvald Petersens Manufaktur, Kbm. L C C Brandrup, ¹³/₁ 77, 2000.

Apotheker. Chr T S Behrend, 5500.

Avis. Rødby Avis eller Mariebo Amtstidende, Red. og Udg. Bogtrykker Petersen.

Bagere. O C Alexander, ²⁰/₄ 76, 2400. H J Hansen, ²⁹/₁ 73, 1900. F G D Kjærsgaard, ²⁹/₄ 59, 3800. Eriksen, Konditor.

Blikkenslager. Chr Kaas, ¹/₂ 82, 1500.

Bogbinder. P Berthelsen, till. Bog- og Papirh., ⁷/₁₂ 67, 1200.

Bogtrykker. C Pedersen, ²²/₂ 76, 1400.

Brygger. S Suhr, 600.

Bundtmager. Carl Sørensen, 1800.

Bødker. H J Jensen, ¹¹/₇ 81, 700.

Dyrlæge. J Rasmussen.

Direktion for Danmark: Vimmelskaflet 47, Kjøbenhavn.

Farvere. H Hansen, till. Væver, $\frac{16}{11}$ 62, 1800. J Petersen, till. Uldspinder, $\frac{16}{8}$ 72, 1800.

Fotograf. Chr Møllers Enke, 500.

Garver. M Jensen, 2400.

Gjæstgivere. Fr Nielsen, $\frac{1}{6}$ 76, 300. T L Simonsen, 1800. Due Nielsen, Niels Johansen, 2000.

Glarmestre. J Adamsen, $\frac{2}{11}$ 57. P Christensen, $\frac{13}{8}$ 66. Chr Hansen, $\frac{8}{1}$ 60, Rødby Mark. A Norup, $\frac{22}{1}$ 62.

Handlende. Kbm. Kolonial, Manufaktur og Isenkram. Aug Engquist & Larsen, se Firma-Reg. Joh E Hansen, $\frac{20}{8}$ 75. S E Hansen, $\frac{6}{0}$ 76, 5000. H C Hovmands Enke, 13,000. A G Larsen, se Firma-Reg., 8000. C Amondson, 5000. Fr H Pøhler, $\frac{1}{1}$ 79, 3500. P J Willer. $\frac{22}{2}$ 61, 7500. Manufakturh. V C Klein, $\frac{30}{8}$ 70, 6000. Joh Siegfri Nielsen, till. Klædeh., $\frac{6}{2}$ 79, 1400. Anthon Pedersen, $\frac{17}{8}$ 82, 2500. Isenkr., A Nielsen, $\frac{28}{9}$ 75, 2600. Detailh. L Chr Andersen. $\frac{21}{6}$ 79, 1800. H C Alf Christensen, $\frac{20}{5}$ 80, 1000. H P Hansen, $\frac{16}{4}$ 80, 1000. Birnbaun, 86. Andersens Enke. Bog- og Papirh. P Berthelsen, $\frac{7}{12}$ 67, 1200. Modeh. W Jørgensen, $\frac{9}{12}$ 79, 900. A P K Schilder, K Schilders Enke, $\frac{30}{8}$ 80, 2800. J Tost, $\frac{9}{12}$ 79, 1000. Marskandiser. P F Hansen, $\frac{17}{3}$ 77, 1800. Ølh. N Christensen, se Firma-Register.

Handskemager. Carl Sørensen, $\frac{28}{10}$ 66, Hestelagter. E Valbom, $\frac{9}{7}$ 74, 700.

Hjulfager. Rasm Jeppesen, 200.

Lejebibliothek. Boghdl. Berthelsen, 72,00.

Malere. W Hansen, $\frac{22}{4}$ 69, 1200. L C Holm, $\frac{9}{4}$ 63, 1500. F Suhr.

Maltgørere. N Jensen, 500.

Maskinbygger. E H Verner, $\frac{28}{5}$ 71.

Murere. C Jensen, $\frac{4}{5}$ 69, 800. L Olsen, $\frac{9}{4}$ 64, 60,00. Chr Hansen, 400.

Møller. Johannesens Enke, Entreprenør, 7000.

Rebslager. Chr Dalskov, 1200.

Sødelmagere og Tapetserere. P C V Dahl, $\frac{9}{7}$ 67, 1400. Carl Th Dahl $\frac{9}{1}$ 79, 1200. J A Penther, $\frac{25}{10}$ 76, 1000.

Skipper. A Andersen, $\frac{10}{8}$ 82.

Skomagere. J Ludv Bøye, $\frac{28}{12}$ 69, 1600. H J Christiansen, $\frac{24}{1}$ 65, 550. Chr L Henriksen $\frac{20}{10}$ 79, 500. A Jacobsen 900. L Lykke, $\frac{26}{4}$ 65, 250. J Pedersen, $\frac{20}{4}$ 59, 250.

Skrædere. J With, $\frac{9}{7}$ 77, 800. Jakob P Munk, $\frac{9}{5}$ 75, 500. H M Pedersen, $\frac{18}{5}$ 60, 1800. C H Wollesen, 1200.

Slagtere. P Carstensens Enke, 3100. Johs Danielsen, $\frac{2}{1}$ 82, 1800. P Sørensen, $\frac{1}{9}$ 69, 3000.

Smede. Chr Berner, 550. H Hansen, 2000. Vilh Hansen, $\frac{9}{10}$ 74, 1000, Rødby Mark.

Snedkere. R J Aarby, $\frac{3}{7}$ 69, 1500. J Adamsen, 25,00. P Christensen, $\frac{13}{8}$ 66, 9,00. Chr Frederiksen, 1800. P M Jul Hansen, $\frac{18}{4}$ 81, 600. V C Holm, $\frac{19}{1}$ 60, 550.

Træskomagere. Fred Jensen, 350. Chr Knudsen, 800.

Tømrere. Jens Danielsen, $\frac{3}{4}$ 71, 600. Chr Hansen, $\frac{18}{5}$ 57, 1200, Rødby Mark. N Hansen, $\frac{10}{5}$ 65, 500. P Larsen, $\frac{5}{2}$ 73, 250. H P Munk, $\frac{20}{7}$ 72.

Uhrmager. P Henningsen, $\frac{9}{19}$ 73, 200.

Vævere. H Hansen, $\frac{10}{11}$ 62, 102,00 Jak Pedersen, $\frac{16}{8}$ 72, 75,00.

Fuglse Herred.

(Mariebo A. Kontor i Rødby).

Ringsebølle S. (218 Indb.) Nebbelunde S. (536) Sæddinge S. (373) Olstrup S. (450). Dele af Tirsted S. (hele S. 731), Errindlev S. (hele S. 940), Taagerup S. (hele S. 740) og Thorslunde S. (hele S. 301).

Synrf. Parcellist Lars Rasmussen, Nebbelunde, f. Nebbelunde og Sæddinge S. H Jensen, Ringsebølle, f. Ringsebølle S. Lærer N Rasmussen, Bjernæs, f. Errindlev og Olstrup S.

Synf. og Lægds. Grdejer J Blak, Viet, f. Tirsted S. Grdejer J Jacobsen, Nebbelunde, f. Nebbelunde S. Grdejer H J Justesen, Sæddinge, f. Sæddinge S. Grdejer H C Henningsen, Lundegaarde, f. Ringsebølle S. Grdejer H Larsen, Taagerup, f. Taagerup S. Grdejer P Hansen, Errindlev, f. Errindlev S., s. nordre Distr. Grdejer S Hansen, Sjeltofte, f. s. S.'s søndre Distr. Grdejer J P Jørgensen, Lægds., Errindlev, f. Errindlev S. Grdejer L Henningsen, Assenbølle, f. Olstrup S.

Lærere. L C Nielsen, Tirsted. E Jensen, Højris. Rasmussen, Sæddinge. Hald, Hyltofte. Due, Errindlev. Hjortshøj, Sjeltofte. N Rasmussen, Bjernæs. — — —, Ringsebølle.

Forligsmæglere i Tyende- og Aftægtssager, Grdejerne H Petersen, Bukkehøve, Chr Christensen, Ringsebølle, J P Jørgensen, Errindlev.

Godsforvalter. Knudsen, Lungholm, f. Baroniet Sønderkarle.

Spare- og Laanekasse for Errindlev og Taagerup Pastorater, Best.: Grdejer P Hansen, Torpet, Form.; Tillidsmænd Grdejer A Andreasen, Sjeltofte, Husm. J Jørgensen, Lundehøje, Tømrer J Frandsen, Thorslunde, Forp. M Justesen, Taagerup, og Snedker R Hasemann, Errindlev, Sidstn. till. Kasserer.

Forsikringssselskabers Agenter. Brandfors. for Landboere paa Lolland og i Fejø Birk, Amtsrdsm. M Markersen, Hyltofte, Form., Errindlev. Kreaturforsforen. for Konger. Danmark, Dyrlæge Grunth, Ringsebølle. De mindre Landejendomsbesiddere Brandfors. og den dermed forb. Livsfors. for

Livsforsikringselskabet New-York,

Heste og Kvæg i Loll.-Falsters Stift, Grd-
ejer H Pedersen, Viceform., Bukkehøve.

Forbrugsforeninger. Arbejderforbrugsf.
for Errindlev og Taagerup, Grdejer J P
Jørgensen, Form.

Større Landejend. Lineslyst, Taagerup S.,
15 Tdr. Hrtk., Kreditkassen. Darketgaard,
s. S., 25 Tdr. Hrtk., H Kragh. Præstegaar-
den, s. S., 14 Tdr. Hrtk., Præstekaldet.
Højbygaard, s. S., 113²/₃ Tdr. Hrtk., Ba-
roniet Sønderkarle, Khr., Hofjægerm., Ba-
ron J J S E Bertouch-Lehn, Forp. „De
danske Sukkerfabrikker“, Best. Petersen.
Danstedgaard, Nebbelunde S., 36¹/₂ Tdr.
Hrtk., N E Petersen. Norregaard, s. S.,
22¹/₂ Tdr. Hrtk., A M Hovmand. Bukke-
havegaard, s. S., 18³/₄ Tdr. Hrtk., M Jør-
gensen. En Gaard i Bukkehøve, s. S., 14³/₄
Tdr. Hrtk., Kfr. Tesdorpf. Sæddingegaard,
Sæddinge S., 54 Tdr. Hrtk., s. Ejer, Forp.
Kjkr. Tesdorpf. En Gaard i Ringsebølle,
Ringsebølle S., 18 Tdr. Hrtk., S Grønlund
Svendsen. Hovedgrd. Lungholm, Olstrup
S., 76 Tdr. Hrtk., Baroniet Sønderkarle,
Forp. Th Neergaard. En Gaard i Bjernæs,
s. S., 14¹/₂ Tdr. Hrtk., N Andersen. Strog-
nesgaard, Errindlev S., 13 Tdr. Hrtk., Lens-
greve H Raben-Levetzau, Forp. Reiffenstein.
Sophiehøj, Taagerup S., 15 Tdr. Hrtk., Ba-
ron P Bertouch-Lehn. Holtegaard, Bursø
S., 18¹/₂ Tdr. Hrtk., A F Andersen. Wre-
deslund, s. S., 15¹/₄ Tdr. Hrtk., G H Wrede.

Bødker. S Andersen, Norreby.

Dyrlæge. L J C Grunth, Ringsebølle.

Handlende. Arbejderforbrugsf. f. Errind-
lev og Taagerup; Ullerich, Udsælger. Fi-
lial af Samme, R Hansen, Hyltofte.

Hjul- og Kæremager. Hansen, Nebbe-
lunde.

Mejerist. H A Nielsen, Nebbelunde.

Murere. L Larsen, Ringsebølle. Chr
Pedersen, Bursø. E Christoffersen, Sæd-
dinge.

Møllere. R Christensen, Nebbelunde. R
S Hansen, Sæddinge. F Martinsen, Klak-
ketsmøllen.

Skomagere. Chr Pedersen, Ringsebølle.
Otto Madsen, Errindlev. P Hansen, Thors-
lunde.

Skræder. A P Hansen, Bukkehøve.

Slagter. N Danielsen, Ringsebølle.

Smede. H P Larsen, Nebbelunde. H
Jørgensen, Norreby. Hansen, Lundegaarde.
Bernier, H Pedersen, Errindlev. Olsen,
Bjernæs. P S Jørgensen, 12¹/₈, 81, Hans Pe-
tersen, Thorslunde.

Snedkere. Hasemann, Errindlev. H Pe-
dersen, Thorslunde. Jak Johansen Kølle,
Hyltofte.

Tømrere. F Rasmussen, Assenbølle.
Rasm. Hyltofte. L Christensen, Sæddinge.

Vævere. J Petersen, R Rasmussen, Nebbe-
lunde. R Pedersen, Ringsebølle.

Lollands Sønder Herred.

(Mariæbo A. Kontor i Nakskov).

En Del af Gloslunde S. (hele S. 781).

Rødkjærsbro.

Postexp. Jernb.-St. Jernb.-Tel.-St. Vindum S., Mid-
delsom H., Viborg A. 1¹/₄ M. t. Kjellerup. Ad Jernb.
1,4 M. t. Bjerringbro, 1,1 M. t. Rindsholm, 1,8 M. t.
Viborg.

Middelsom Herred.

(Viborg A. Kontor i Viborg).

En Del af Vindum S. (hele S. 1367 Indb.)

Sgnf. Chr Winther, Vindum.

Lærere. E T Christensen, Brandstrup.
Dørtz, Faarup. N Lund, Vindum.

Vurderingsm. if. L. 19³/₃ 69. Sgnf. Chr
Winther, Vindum.

Sparekasse. Vindum S.'s Sp.- og Laanek.
Lærer N Lund, Form., Grdm. J C Larsen
og Peder Andreasen, Vindum, P Chr Hede-
gaard og Niels Knudsen, Faarup, Niels
Mortensen, Brandstrup.

Bager. N M Vinding, Rødkjærsbro.

Fabrik. Skaungaard Mosebrug samt Teglværk,
Rasmus Christensen Ladefoged og
Jens Chr Christensen.

Gjæstgiver. J Pedersen, 31¹/₁ 64, Rød-
kjærshaab.

Handlende. Kbm. J Pedersen, 21¹/₁₁ 73,
Rødkjærshaab. Detailh. J Richard Pe-
dersen, 19³/₈ 83, Rødkjærsbro.

Murer. Carl P Hedegaard, Brandstrup.

Møller. Peder Christensen, Lille Vand-
mølle.

Skomagere. S Vinther, Rødkjærsbro.

Urmager. S Vinther, Rødkjærsbro.

Lysgaard Herred.

(Viborg A. Kontor i Kjellerup.)

Højbjerg S (73 Indb.) Elsberg S. (498) Dele af Sjærs-
lev S. (hele S. 1244), Levring S. (hele S. 961) og Grøn-
bæk S. (hele S. 1321).

Sgnrf. Sloth, Raunholt, f. Højbjerg og
Elsborg S.

Sgnf. Grdm. C Bastrup, Højbjerg. P
Jensen, Elsberg. Grdm. Niels Peder Mo-
gensen, Ans.

Lærere. J C Sørensen, Tongs. P Chr
Sørensen, Højbjerg. Halvorsen, Elsberg.
N Kruse, Ans.

Vurderingsm. f. Kreditf. i Aalborg. Husm.
Niels Aagaard, Elsberg.

Forligsmægler. Propr., Cand. jur. Ræder
til Palstrup f. Højbjerg og Elsberg S.

Spare- og Laanekasser. Højbjerg S.'s Sp.-
og Laanek.; Best.: Husm. Søren Sørensen,
Form., Husejerne Chr Duellund, Laust Chri-
stensen og Johannes Andersen Back, Høj-
bjerg; Form. og 2 Bestmedl. underskr. paa
Kassens Vegne. Sp.- og Laanek. for Els-
borg S.; Best.: Lærer Halvorsen, Form.,
Grdm. Jens Christiansen, Laurs Jensen, H
J Kirkegaard, Niels Aagaard, Husm. Niels
Aagaard og Smed Niels Hansen, Elsberg.
Form. og 2 Bestmedl. underskr. paa Kas-

Direktion for Danmark: Vimmelskiftet 47, Kjøbenhavn.

sens Vegne, Aktionærene ere solidarisk ansv., Aktiekapitalen 540 Kr.

Forbrugsforeninger. Højbjerg S.'s Forbrugsf. Ans., Alling Mølle-, Grønbæk-Svostrup-Forbrugsf.

Forsikringsselskabs Agent. Lærer P Chr Sørensen, Højbjerg, f. Fors.-Selsk. Skjold.

Større Landejend. Kjærsgaard, Højbjerg S., 30 Tdr. Hrtk., J H Lyse, Højberggaard, s. S., 12 Tdr. Hrtk., H C Buus, Palstrup, s. S., 28 Tdr. Hrtk., Cand. jur. F Ræder, Ansgaard, Grønbæk S., 12 Tdr. Hrtk., Propr. Chr Finderups Enke, Forp. Poul Hee.

Markeder. I Ans Fredag efter 3. fulde Uge i April Kreaturer; Fredag før sidste Mandag i Septbr. Kvæg og Faar.

Bagere. Peter Lund, ²⁰/₈ 76, Højbjerg Mølle. Christian Finderup, ⁶/₇ 74, Thomas Rasmussen, ²⁰/₁₂ 77, Ans.

Farver. Chr Christensen, ²⁹/₁₀ 67, Ans.

Handlende. Detailh. Med Brændevinsh. Laurs Christensen, ²⁶/₃ 76, Højbjerg S.'s Forbrugsf., ²⁰/₁₂ 77, Højbjerg. Jens Andersen, ¹⁰/₄ 80, Carstensen, Laurs P Hansen, kun Detailh., ⁵/₇ 80, Ans. Ans-Alling Mølle-Grønbæk-Svostrup Forbrugsf., ⁵/₁₁ 77. Høke re. Christian Michael Mejlstrup, ²⁰/₉ 70, Jacob Mathiasen, ⁶/₇ 74, Frederik Jensen, ¹⁷/₁₂ 81, Elsborg.

Kroer. Højbjerg Kro, Elsborg S., Ejer Prok G Glud. Ans Kro, Grønbæk S., Ejer Propr. Chr Finderups Enke, Forp. Chr Laursen, ²⁹/₄ 79.

Murer. Jens Andersen, ¹⁵/₁₁ 82, Ans.

Møllere. Jens Christensen, ¹⁰/₁₁ 75, Højbjerg. Schjødt Thomas Mikkelsen, ²⁵/₃ 82, Elsborg. G E Glud, ¹²/₁₀ 82, Højbjerg Mølle. Christian Finderup, ⁶/₇ 74, Ans.

Sadelmager. Carl Christensen, ¹¹/₂ 78, Elsborg.

Skomagere. Søren Pedersen, ²⁴/₆ 69, Højbjerg. Niels P Nielsen, ²⁹/₁₂ 77, Ans.

Skræder. Laurs P Hansen, ³⁰/₈ 81, Ans.

Tømrer. Peder Lassen, ¹/₁₂ 79, Ans.

Silkeborg Birk.

(Aarhus A. Kontor i Silkeborg.)

En Del af Tvilum S. (hele S. 1622 Indb.)

Marked. I Truust Fredag før Pintse Kreaturer; Fredag efter 3. Mand. i Novb. Kreaturer.

Bager. Jensen, Truust.

Handlende. Kbm. A Hagensen, Truust Kro.

Kro. Truust Kro, A Hagensen.

Møller. Søren Thøger, Truust.

Sadelmager. V Andersen, Truust.

Rødvig.

Jernb.-St Jernb.-Tel.-St. Lillehedinge S., Stevns H., Præstø A. Ad Jernb. 0,35 M. t. Lillehedinge, 0,93 M. t. Storehedinge. Se Storchedinge.

Rønbjerg.

Jernb.-Holdepl. mellem Skive og Vinderup. Rønbjerg S., Ginding H., Ringkjøbing A. Se Skive.

Rønde.

Postexp. Tel.-St. med indskr. Dagtj. Breguet S., Øster-Lisbjerg H., Randers A. ¹/₂ M. t. Lågten, 3 M. over Ulstrup t. Ebeltoft, ²/₄ M. (over Vrinders og Knobel) t. Thorup.

Øster-Lisbjerg Herred.

(Randers A. Kontor i Randers).

Bregnet S. (1285 Indb.) Dele af Thorsager S. (hele S. 1176) og Mørke S. (hele S. 1620).

Sgnrf. Grdejer Niels Pedersen, Nyskov, f. Thorsager og Bregnet S. Forp. Friis, Kirstinehøj, f. Mørke S.

Sgnf. og Lægdsn. N Olsen, Rønde, f. Bregnet S. J P Sørensen, Thorsager, f. Thorsager S, P Sørensen Skovfoged, Balle, f. Mørke S.

Lærere. Cbr Rasmussen, Rostved. Rahbek, Uggelbølle. Berg, H M J Paubro og Laursen, Rønde. Poulsen, Bjødstrup. J A Bentzen, Følle.

Landvæsenkommis. Meyer, Kalø.

Landinspektører. Jensen og Termansen, Rønde.

Sparekasser. Thorsager Pastorats Sparek., Rønde, Kontortid Lørdag 2—4, Lærer Nielsen, Form., Rostved, Kbm. A Olsen, Kass., Rønde; Kass. alene forpl. Kassen. Mørke S.'s Sp- og Laanek., Uggelbølle, Kontortid første og tredje Tirsdag i hver Maaned 3—6, Grdejer A W Rasmussen, Form., Uggelbølle, forpl. Kassen i Foren. med Grdm. A Rasmussen og N L Vorre, Uggelbølle.

Forsikringsselsk. Heste- og Kvægass. f. Mørke S., Grdm. J Vorre, Form., Uggelbølle.

Større Landejend. Kalø, Bregnet S., 171 ¹/₂ Tdr. Hrtk., Jentschs Arvinger, Forp. og Godsinsp. Kancelliraad Olsen. En Gaard i Følle, s. S., 17 Tdr. Hrtk., Knud J Rønde, Hannesminde, s. S., 13 Tdr. Hrtk., E Michelsen.

Markeder. I Rønde Fredag efter 3. Søndag i Fasten Kreaturer; Fredag før sidste Mandag i Septbr. Kvæg og Faar; Onsdag efter 3. Mandag i Novbr. Kreaturer.

Firma-Register.

Schou & Gliemann, Manufakturh., M P E Schou og C F M L Gliemann, Rønde, ¹⁰/₁₀ 78.

Peder Bagge Rønberg af Følle Mølle, Detailh., Rønde, Fuldm. Johan Knudsen, der dog ikke kan underskr. Vexler eller optage Pengelaan.

Bagere. C Bernhard, ²⁷/₂ 82, C Knudsen, ¹⁰/₁₀ 68, E Løbbe, ¹⁷/₆ 67, Rønde.

Bogbinder og Boghandler. C N S Banemann, ⁶/₁₂ 85, Rønde.

Blikkenslager. Rasmussen, Rønde.

Bødkere. Jacobsen, Nielsen, Rønde.

Cementstøber. N Knudsen, Rønde.

Dyrlæge. V S Schwencke, Rønde.

Fabriker. Kalø Teglværk og Kalø Kalkværk, Ejeren af Kalø.

Glarvester. J P Thomsen, Rønde.

Livsforsikringsselskabet New-York,

Handlende. Kbm. H S C Bruun, $\frac{2}{11}$ 82, Hans Habelin, $\frac{10}{1}$ 85, A Olsen, $\frac{5}{9}$ 65, P B Rønberg, $\frac{30}{10}$ 84, G S Schmidt, $\frac{20}{5}$ 69, Rønde. Peder Nilsen Holst, Uggelbølle. J E Knudsen, $\frac{24}{7}$ 58, Følle. Manufakturh. Schou & Gliemann, Rønde. Detailh. R N Knudsen, $\frac{5}{6}$ 80, Søren Sørensen, $\frac{28}{7}$ 83, Uggelbølle. A H Guldmann, $\frac{19}{1}$ 71, Bjødstrup, Høkerere. V Frederiksen, $\frac{29}{2}$ 84, N Handrup, $\frac{24}{2}$ 84, L Rasmussen, $\frac{5}{6}$ 84, Rønde. R Sinning, $\frac{24}{4}$ 84, Følle.

Hjulmagere. Kristensen, Skrejerup. Jensen, Rønde.

Malere. J N Gandrup, J Hansen, $\frac{11}{8}$ 68, Thykjær, $\frac{6}{11}$ 83, Rønde.

Murere. J Borggren, $\frac{10}{12}$ 68, C Knudsen, $\frac{17}{8}$ 67, N Knudsen, $\frac{4}{2}$ 70, Rønde.

Sadelmagere. Olsen, Bjødstrup. Jørgensen, $\frac{20}{6}$ 57, Følle.

Skomagere. K J C Jacobsen, $\frac{12}{9}$ 76, K C F Nielsen, $\frac{19}{4}$ 84, Rønde. K Nielsen, $\frac{29}{11}$ S3, Følle.

Skrædere. C Rasmussen, $\frac{12}{1}$ 77, P J Sørensen, $\frac{16}{9}$ 68, Rønde.

Slagter. Andersen, $\frac{16}{3}$ 83, Rønde.

Smede. Tander, $\frac{16}{9}$ 68, og Thorup, Rønde.

Snedker og Pumpemager. Chr Pedersen, $\frac{16}{9}$ 68, Rønde.

Tømrere. Johansen, Rønde. S Nørring, $\frac{9}{10}$ 68, Bjødstrup.

Uhrmager. J Jørgensen, $\frac{12}{6}$ 85, Rønde.

Vaskeri. N Pedersen, Rønde.

Vognfabrikant. Tander, $\frac{19}{9}$ 68, till. Smed, Rønde.

Vognmand. Larsen, Rønde.

Mols og en Del af Sønder Herred.

(Randers A. Kontor i Ebbeltoft).

Egens S. (255 Indb.) Knebel S. (337) Rolsø S. (451) Tved S. (1209) Feldballe S. (889) Dele af Agri S. (hele S. 683), Vistofte S. (hele S. 828) og Ebdrup S. (hele S. 236).

Sgnf. N Sørensen Rytter, Vistofte. J P Sørensen, Tved. J Sørensen Fast, Knebel. P Godtfredsen, Vrinders. N P Thuesen, Agri. Th Dam, Feldballe. E Mortensen, Egens.

Lærere. Zweidorff, Vistofte. Nielsen. Tved. Højmark, Dejgret. Bønsdorff, Tillerup. Christensen, Knebel. J C Nielsen, Vrinders. Lund, Agri. Kallesøe, Grønfeld. Christensen, Egens. Holm, Feldballe.

Større Landejend. Møllerup, Feldballe S., $34\frac{1}{2}$ Tdr. Hrtk., Hofjægerm., Greve F Ahlefeldt Laurvigen, Forp. Heittmann. Rolsøgaard, Rolsø S., $26\frac{1}{2}$ Tdr. Hrtk., Ludvig Hansen. Isgaard, Tved S., 25 Tdr. Hrtk., G Krøger. Kvelstrup, s. S., 22 Tdr. Hrtk., Chr S Poulsen.

Gjæstgiver. R Munk, $\frac{19}{10}$ 80, Ulstrup Kro.

Handlende. Kolonial- og Produkth.

Direktion for Danmark: Vimmelskiftet 47, Kjøbenhavn.

Valentin, $\frac{9}{5}$ 74, Torup Pakhus. Hans Andersen, $\frac{11}{1}$ 81, Dejgret. Detailh. Med Brændevinsh.: A Andersen, $\frac{5}{7}$ 79, Knebel. Marinus Jensen, $\frac{29}{6}$ 76, Vrinders. Knie, $\frac{4}{1}$ 71, Paul Sørensen, $\frac{19}{11}$ 75, Egens. Jens N Holst, $\frac{9}{5}$ 68, Rasmus Jensen, $\frac{21}{12}$ 80, Agri. Jens P Dam, $\frac{28}{6}$ 79, Feldballe. Uden Brændevinsh.: Ejstrup, till. Manufakturh., $\frac{11}{5}$ 81, J Baggsgaard, $\frac{18}{12}$ 80, Tved. Th L Thomsen, Dejgret. Christian Jensen, $\frac{22}{10}$ 69, Vistofte. M Andersen, $\frac{31}{4}$ 74, Kudera, $\frac{5}{7}$ 81, Knebel. C A Frederiksen, $\frac{28}{3}$ 79, Rolsø. Aug Lassen, $\frac{3}{8}$ 81, Egens. Niels Frandsen, $\frac{12}{6}$ 81, Taastrup. Aug Møller, $\frac{23}{1}$ 86, Feldballe. R R Rasmussens Enke, Fuldm. O R Vester, Kjelstrup.

Rønne.

Postkont., Tel.-St. med fuldet. Dagtj. Kjøbstad med 6471 Indb., Vester H., Bornholms A. $1\frac{1}{2}$ M. (over Aaby) t. Haale, $\frac{4}{4}$ M. (over Ringeby, Aarsballe og Nybro) t. Svaneke og Gudhjem. 2 M. (over Nylarsker) t. Aakirkeby). Ejend.'s Taxationsverdi 5,260,930 Kr. Den anslaaede Indt. efter Formue og Lejlighed for 1886: 1,849,300 Kr.; den skattepl. Indt. 1,176,750 Kr. Skattepct. 49/4. Toldindt. i 1885—86 55,286 Kr. 64 Ø., Brænderiafg. 5273 Kr. 92 Ø. I Tolddist. høre hj. 4 Dpsk. med 574 Reg.-Tons og 78 Sejlek. med 6315 $\frac{1}{2}$ Reg.-Tons samt 126 Baade paa under 4 Tons Dr.

Amtskont. aabent 9—12 og 2—4. Fuldm. exam. jur. J Erichsen.

Borgm., Byf.- og Byskerkont. aabent 9—5. Retsdag Tirsdag. Fuldm., Sagf. H M Larsen.

Herredskont. f. Vester H. aabent 8—4. Retsdag Mandag. Fuldm. Chr Ipsen.

Amtsforvalter- og Skovkassererkontor aabent 9—3.

Toldkamret aabent 7—7

Postkont. aabent Sønd. 8—12 og 3—9, Søn- og Helligd. 8—9 og 12—2.

Telegrafst. aaben 7—9.

Amtsraadet for Bornholm (till. Skoleraad), Amtm., Form., Ldsthm., Ltnt. M P Jensen til Limensgaard i Aaker, Grdejerne Markus Hansen til Duegrd. i Aaker og Math David- sen til Langensgd. i Østermarie, Ltnt. M J Landschoff, Aldershvile i Vestermarie, Grdejerne Sandemand C Ipsen i Klemensker og M Kofoed til Pæregaard i Østerlarsker, Skoleinsp., Førstel. A Hjorth og Bankbest. Chr Lohmann i Rønne samt Konsul, Kbm. Herman Munch i Nexø.

Byraadet. Borgm. Form., Lærer O Kofoed, Landinsp. H M Kofoed, Bygm. Math Bidstrup, Kbm. A H Brandt og H Chr Lund, Isenkr. Chr Pihl, A P Ellebye jun., Bager H P M Didriksen, Skoleinsp. Hjorth, Fabrikbest. H H Westh, Kbm. Vilh Rønne, — — —, Oberst V Johansen, Kbm. M C D Henriksen og Fabrik. L C Kofoed.

Kæmner. J L Olsen.

Skoledir. f. Bornholm: Amtm., Provst So- demann, Klemensker., og Bankbest. Chr Lohmann.

Lærere. Chr G Koefoed, Rektor; R T Hoff, Overlærer; N Andersen, G L Selchau, A V Ølgaard, E C Tryde, C G Brøndsted og J Th Aasted, Adjunker ved Realsk. A L Hjorth, Førstel. og Insp., O Kofod, C Asmussen, B Andersen og Klokker J P Kofod, Lærere; M Koefoed, A Raabye, Karen Smidt, Caroline Bosin og Maren Hansen ved Borgersk.

Sagf. Prok. H P Lund, Sagf. N Chr Olsen, J L Olsen, till. Kæmner, og N C A P Petersen.

Forligskommissionen f. Rønne og Vester H. Hattem., Ltnt. J P Jensen og Propr. H A Rømer til Blybakkegaarden og Bakkegaarden i Nyker.

Vurderingsm. if. L. ^{10/3} 69. Fhv. Tømmerm., Kapt. D J Nielsen, Tømmerm., Brandinsp. J C Pelle, Murerm. H P Johnsen og J H Dahl, Avlsbr. J Koefoed og P H Koefoed.

Amtsvevinspektør F V Andersen.

Konsuler. Kbm. P F Michelsen, tysk K. Kbm. E Marker, fransk K. Kbm. J P Hintze, storbritann. Vicek. og portugisisk K. J H B Lyngberg, svensk-norsk Vicek. J Espersen, nederlandsk Vicek. C M Bidstrup, amerikansk Konsularagent.

Havnefoged. Kbm. H Chr Lund.

Lodser. O A Juul, J M Sejer. Ph J Sehjødt. J N Holm.

Landinspekt. H M Koefoed.

Landmaaler. Chr J J P Jespersen.

Vejer, Maaler og Vragter. Kæmner og Sagf. J L Olsen.

Skibs- og Varemægler. J J Lerche, ikke autoriseret.

Translater i Tysk E A Jørgensen.

Banker og Sparek. Bornholms Sp.- og Laanek., Best.: Partik. H J Bidstrup, Kbm. A H Brandt, Bygningsinsp. og Landmaaler Chr J J P Jespersen, Prok. H P Lund Kass. Kbhvns. Handelsbanks Filial aaben 9—1, H Chr Lohmann, Best., N Rønne, Bogh.

Forsikringer og deres Agenter. Bornholms Sjøassurancéf., Best. H P Lund, Kass. Kbm. A P Ellebye. Faaborg Assurancéf. for Søfolk, Toldassistent H Chr Lund, Livsfors.- og Forsørgelsesanst. af 1871, Førstel. A Hjorth. Dansk Livsfors.-Selsk. „Hafnia“, Branddir. N Rønne. Brand- og Livsfors.-Selsk. „Danmark“, Kæmner J L Olsen. Kjøbstædernes alm. Braudfors., Borgm. Olivarius, Repr.: H Chr Lohmann og N Rønne, Branddir. resp. f. Rønne Kjøbstad og Bornholms A. Rønne Kreaturfors., Møller H Tobiasen, Form. Livsfors.-Selsk. „New-York“, Ltnt. C R Bohn.

Strandingskommissionær. Kbm. og Kulhandler A P Ellebye.

Lloyds Agent. Kbm. Jens Espersen.

Aktieselskaber. H Wichmann & Ko., Jern-

støberi og Maskinfabrik, N Wichmann eneste Ihænde. og Best. Rønne Aktiebryggeri, Best. Skibsrheder Folkmann, Partik. H A Engel, Fotograf G Støckel, Kbm. M Christiansen og Partik. N J V Bolbro. De forenede Granitbrud og Stenhuggerier, Best. A P Brodersen (se **Announceafd.**). Bornholms Maskinfabrik, Best. Bygm. Math Bidstrup, Form., H Blem, Best. Kbm. Chr P Bentzen og J O Svendsen.

Dampskibsselskab. Dpsks.-Selsk. paa Bornholm af 1866, Best. Bankbest. H Chr Lohmann, Form., Kbm. Chr Thorsen og M Christiansen. Kapt. N A Koefoed til Langemyregård og Prok. H P Lund, Forretningsf. Dpsk.-Selsk. Rønne, Best. Agent M Christiansen, Form., Konsul C M Bidstrup, Konsul J Hintze, Borgm. Olivarius, Kbm. H Tobiasen og Kapt. D Torm, Forretningsf.

Dampskibsexpeditør. Kapt. D J Nielsen.

Foreninger. Rønne Haandværker- og Industrif., — — —, Form. Syge- og Begravelsesf., Fajancefabrik. J O Køller, Form., Bogh. Colberg, Kass.

Firma-Register.

Barkskibet „Thetis“ i Rønne, Aktieselsk., Fragtfart, Kbm. H P Rønne, korresp. Rheder for Skibet og Form., ^{21/2} 76.

H P Bidstrups Bygningsforretning, Byggearbejder, Tømmer- og Snekkerforretn., Otto Bidstrup og Math Bidstrup, ^{10/3} 84.

Bornholms Maskinfabrik, Aktieselsk., Jernstøberi og Maskinfabrik., Partik. J O Svendsen, Kbm. C P Bentzen, Bygm. Math Bidstrup, Form., Best. H Blem, ^{29/9} 80.

Bornholms Spare- og Laanek., Aktieselsk., Sparekasseforretn., Best. fhv. Kæmner Chr Hoffmann, Kbm. A P Colberg, Partik. H J Bidstrup, Kass. og Forretningsf. Prok. H P Lund, ^{15/1} 81.

Brig „Olga“ i Rønne, Aktieselsk., Fragtfart, Skibsrheder J P Folkmann, korresp. Rheder og Form., ^{22/3} 78.

M Christiansen, Kbm. og Skibsrhederi, Agent M Christiansen og Konsul John Hintze, ^{31/3} 85.

Dpskbs.-Selskabet paa Bornholm af 1866, Aktieselsk., Skibsrhederi, Best. H Chr Lohmann, Form., Kapt. N A Koefoed til Langemyregård, Kbm. M Christiansen og Chr Thorsen, Prok. H P Lund, Forretningsf., kvitt. for alle Indbet., ^{31/3} 81.

De forenede Granitbrud og Stenhuggerier ved Rønne, A P Brodersen, Enebest., ^{9/3} 75 (se **Announceafd.**).

Forsamlingshuset i Rønne; Udlejning af Lokaler til Forsamlinger og Sammenkomster, Best. Jernstøber Herman Blem, Bogh. Hans Colberg, Bygmestrene Math Bidstrup og Chr Wang, Partik. M Marker, ^{21/1} 84.

Kbhvns Handelsbanks Filial i Rønne, Bankforretn., Hans Chr Lohmann, Best. og

Livsforsikringsselskabet New-York,

Kass., Niels Peder Rønne, Bogh; til at forpl. Institutet fordres Underskr. af Best. med Parafæring af Bogh., $\frac{1}{3}$ 75.

Waldemar Lund, Kbm.sforretn., Enken Dorteas Kirstine Lund, Fuldm. Kommis Th K Kaas.

P F Michelsens Eftf., Kbmh., Kbm. Johannes Cilius Werchmester, $\frac{27}{7}$ 85.

Oplag og Udsalget fra Crome & Goldschmidts Fabriker i Horsens og Ribe samt Horsens Tugthus, Kbmh., Peter Brønne, $\frac{6}{8}$ 83.

Phønix Cement & Kalkværk, Best. Kbm. Chr. Thorsen, H P Rønne og C Bentzen, Konsul C M Bidstrup, Best., H H Westh, $\frac{29}{8}$ 69.

Rønne Aktiebryggeri, Best.: Skibsrheder Folkmann, Partik. H A Engel, Fotograf G Støckel, Kbm. Christiansen og Partik. N J W Bolbroe handle og underskr. i Forening for Selsk., $\frac{29}{8}$ 82.

Rønne Kreaturfors.-Selsk., gjens. Foren. til Sikring af Tab ved Uheld med Heste, Kvæg, Faar og Svin, Best.: Dampmøller H A Espersen, Form., Kalkbrænder N P Kofoed, Avlsbrugerne E H Dam, J Kofoed og Hans Peter Jensen, Form. handler og underskr. i den daglige Administrat., ellers den samlede Best., $\frac{2}{1}$ 83.

Rønne Skæveri, Snedkerforretn. samt Skæring og Høvling paa Maskine, Esper P Espersen, M A Kofoed og A M Kofoed, $\frac{4}{8}$ 84.

Rønne Totalafholdsf., Beværtningsnæring uden Udsk. af Spirituosa, Best.: Bager H C Ipsen, Skom. O F Ipsen, Terrakottadrejer R A Holm, Fajancefabr. J Andersen og Kbm. Valdemar Holm, $\frac{30}{8}$ 84.

Saga, Cement & Kalkværk, Best. Cementfabr. H P Samson, og Kbm. C P Bentzen, $\frac{29}{8}$ 69.

Schor & Bentzen, Kul-, Tømmer- og Kbmh. samt Fabriksdrift og Skibsrhederi, Kbm. Carl Mathias Schor og Christian Peter Bentzen, $\frac{26}{8}$ 85.

Edv Chr Sonne & Ko., Fajancefabr., Gross. Edv Chr Sonne, Kbhvn., Fuldm. Fajancefabr. V P S Andersen, $\frac{4}{8}$ 77.

J J Thorsen, Kbmh., Johan Chr Thorsen, $\frac{10}{8}$ 72.

Vett & Wessels Udsalg, Aug Schrøder, Manufakturforretn., Kbm. August Vilhelm Charles Schrøder, $\frac{14}{8}$ 83.

H Wichmann & Ko., Jernstøberi og Maskinfabr., Jernstøber L N Wichmann og J H S Deichmann, $\frac{19}{1}$ 85.

Th H N Rübner Wissing, Fabrikant; Bogh. Axel Leonhardt Strøm, underskr. pr. procura undt. for Vexler og Gjældsfor skrivn., $\frac{12}{4}$ 83 (se Annonceafd.).

Apotheker. J J Bergmann, $\frac{29}{11}$ 79, 4500.

Arkitekt. M A Bidstrup, 2800.

Auktionholder. Chr Mortensen, $\frac{9}{8}$ 76.

Aviser. Bornholms Avis og Amtstidende, red. og udg. af F V Tryde. Bornholms Tidende, red. og udg. af M M Schmidt.

Bagere. Lars Clausen, $\frac{30}{8}$ 51, 600. D P Didriksen, $\frac{14}{8}$ 72, 1800. H A Espersen, Dampmøller, $\frac{30}{8}$ 83, 6000. M P Hansen, $\frac{1}{5}$ 72, 3300. H A C Ipsen, $\frac{19}{8}$ 76, 1500. Z Olsen, $\frac{14}{8}$ 84, 1800. J P Larsen, $\frac{4}{8}$ 57, 900. M Møller, $\frac{4}{1}$ 71, 1700. J H Schou, $\frac{3}{8}$ 57, 900. T R Wichmanns Enke, 1600.

Barberer og Frisører. Math Møller, $\frac{20}{8}$ 46, 700. Max Scheife, $\frac{20}{8}$ 85, 1200. J Ohlendorff $\frac{2}{12}$ 85, 600. Chr Madsen, 700.

Billedhuggere og Billedskærere. H P Anker, 400. H P Jensen, 700.

Blikkenslagere. Th Bossin, $\frac{23}{8}$ 55, 1500. G V Broen, $\frac{26}{8}$ 81, 1000. H M Munch, 700. M A Møller, 900. H Nielsen, $\frac{29}{8}$ 81, 800.

Bogbindere. N Jeppesen, $\frac{12}{4}$ 65, 1400. Th Møller, $\frac{4}{8}$ 80. A M Dam, $\frac{1}{12}$ 83, 500.

Bogtrykkere. C Colberg, $\frac{11}{5}$ 78. Fr K Kieffer, $\frac{11}{8}$ 65, 1600. M M Schmidt, $\frac{24}{8}$ 81, 2000. F V Tryde, $\frac{26}{7}$ 60, 5500.

Bryggere. J P Gad, $\frac{11}{12}$ 63, 4000. Rønne Aktiebryggeri, $\frac{4}{8}$ 74, Aktieselsk.

Brændevinsbrænder. A L Hansen, $\frac{10}{11}$ 73, 3800.

Bundtmagere. C M H P Koefed, $\frac{30}{10}$ 80, 1400. E A Buhl, $\frac{17}{8}$ 57, 1200.

Bødkere. Fernstrøms Enke, 1800. P Lindal, $\frac{5}{10}$ 76, 800. J P Lorentzen, 800. Chr Thomsen, $\frac{30}{11}$ 82, 1850. A Pehrson, $\frac{21}{8}$ 83, 800.

Bøssemagere. H C Grønberg, 600. M P Madsen, $\frac{3}{1}$ 85, 900.

Dampmøller. H A Espersen, $\frac{30}{8}$ 83, 6000. Dekorationsmalere. L A Cordtsen, 1600.

Drejere. J A Bille Højer, $\frac{29}{7}$ 48, 600. J P Kofoed, $\frac{27}{8}$ 57, 1400. H P Kure, $\frac{22}{1}$ 83, 800. V Sjøberg, $\frac{28}{2}$ 75, 400.

Dyrlæge. F C Petersen, Distriktsdyrlæge, 2000.

Fabriker og Fabrikanter. J P Andersen, Fajancefabr., $\frac{28}{8}$ 68, 3,500. H P Andersens Enke, Fajancefabrik, $\frac{13}{5}$ 78, 2,200. H J Clemmensen, Symaskinefabr., $\frac{12}{5}$ 78, 2,500.

J N Holm, Fajancefabr., $\frac{18}{5}$ 50, 1,600. L Hjorth, Terrakottafabr., $\frac{19}{7}$ 61, 5,500. Ludv Kofoed, Teglværksejer, $\frac{27}{1}$ 82, 3,000. N P Kofoed, Kalkbrænder, $\frac{9}{8}$ 78, 2,000. J C Kofoed, $\frac{8}{8}$ 83, 2,000. P O Kofoed, Teglværksejer, $\frac{29}{1}$ 85, 2,500. J O Kjøller, Fajancefabr., $\frac{29}{4}$ 78, 1,300. Edv Sonne, Fajancefabr., $\frac{11}{4}$ 78.

Edv Fr Sonne, Terrakottafabr., $\frac{13}{5}$ 73, 1,800. Th Stibolt, Terrakottafabr., $\frac{9}{5}$ 78, 2,200. J J Tholander, Klædefabr., $\frac{24}{11}$ 78, 3,000. C L Wolffsen, Fajancefabr., $\frac{4}{5}$ 78, 2,100. Herman Wolffsen, Fajancefabr., 2,300.

Farvere. J F W Buddig, $\frac{8}{8}$ 63, 800. N H Scherning, $\frac{12}{11}$ 68, 3,000. C Tholander, 1,800.

Feldbereder og Hestelagter. A C Ager- toft, $\frac{7}{4}$ 66, 2,000.

Direktion for Danmark: Vimmelskaflet 47, Kjøbenhavn.

- Fotografer.** K G C Støckel, $\frac{12}{8}$ 78, 2,800. Th Spelling, $\frac{9}{11}$ 84, 1,600.
- Fæstemand og Fæstekontor.** Partikulier P J Funch, 1,100.
- Gartnere og Blomsterhandlere.** P L Andersen, 900. J J S Lassen, 500. R N Sørensens, 3,000. H P Bjørklund, 800.
- Garvere.** J V Broen, $\frac{9}{1}$ 53, 3,000. A P Grønberg, $\frac{17}{4}$ 67, 2,200. M L Lyster, $\frac{19}{8}$ 74, 4,000.
- Gjæstgivere og Hotelværter.** H J Bidstrup, $\frac{27}{8}$ 63, 1,200. Fru Dam, Hotel Dam, $\frac{11}{9}$ 57, 6,000. M M Espersen, $\frac{9}{2}$ 85, 2,200. Poulina Holm, Hotel Rønne, $\frac{21}{5}$ 73, 1,500. A H Holm, Krystallen, $\frac{9}{5}$ 75, 1,100. N P Kofoed, Hotel Bornholm, $\frac{1}{4}$ 74, 2,700. A P Madsen, $\frac{3}{4}$ 85, 700. Madam C Tønnesen, $\frac{30}{4}$ 85, 600. A Pihl, $\frac{17}{8}$ 85, 500. V F Sjøberg, Fremtiden, $\frac{27}{3}$ 78, 3,000.
- Glarmestre.** C P Hansen, $\frac{10}{5}$ 53, 1,200. J M Madsen, $\frac{4}{5}$ 55, 2,000.
- Guldmede.** Georg B Kolling, $\frac{4}{11}$ 80, 1,800. O G Kolling, $\frac{22}{3}$ 49, 2,000.
- Handlande.** Kbm. C P Bentzen, Kul- og Tømmerh., $\frac{21}{8}$ 80, 4,500. P Brønnicke, $\frac{25}{8}$ 83, 4,000. M Christiansen, $\frac{19}{1}$ 62, 18,000. E L Espersen, $\frac{29}{10}$ 80, 1,600. J Espersen, $\frac{18}{8}$ 80, 2,200. M H Espersen, $\frac{28}{9}$ 78, 3,200. R M Harboe, $\frac{18}{8}$ 72, 11,000. J P J Hintze, $\frac{5}{11}$ 80, 4,500. J H Kofoed, $\frac{3}{8}$ 81, 4,000. Wald Lund, Materialh., $\frac{16}{4}$ 80, 3,000. B Lyngberg, $\frac{6}{7}$ 76, 8,000. E Marker, $\frac{7}{11}$ 46, 4,000. Marckmanns Enke, $\frac{9}{2}$ 56, 800. P F Michelsens Efterfg., $\frac{27}{1}$ 85, 2,500. C C Monrad, $\frac{9}{10}$ 85, 4,500. O P Rasch, $\frac{16}{9}$ 85, 4,000. J Riis, $\frac{20}{10}$ 57, 2,400. R Robbertsens Enke, $\frac{22}{5}$ 51, 3,200. H B Sommer, $\frac{9}{11}$ 64, 1,800. C M Schor, Kul- og Tømmerh., $\frac{22}{4}$ 85, 1,800. Aug Schrøder, $\frac{18}{9}$ 83, 3,000. J Chr Thorsen, Firma J J Thorsen, $\frac{21}{5}$ 72, 12,500. O Ørstedts Enke, $\frac{27}{5}$ 51, 3,000. Detailh. M Andersen, $\frac{7}{4}$ 81, 800. Ane E Bidstrup, $\frac{4}{12}$ 72, 900. H Brantsen, $\frac{20}{1}$ 82, 2,500. Axel Christensen, Materialh., $\frac{18}{10}$ 78, 2,000. H Christensen, Manufakturh., $\frac{9}{7}$ 66, 4,000. M Dam, $\frac{1}{4}$ 63, 550. H K Dreyer, $\frac{26}{9}$ 68, 2,300. Aug Ellebye, Manufakturh., $\frac{12}{8}$ 73, 3,600. H T Engel, $\frac{25}{9}$ 80, 800. M Engel, $\frac{25}{2}$ 78, 500. A F Hammer, $\frac{9}{7}$ 82, 600. A L Hansen, $\frac{23}{7}$ 85, 3,800. M C D Henriksen, $\frac{9}{6}$ 72, 1,600. Wald Holm, Manufakturh., $\frac{18}{2}$ 79, 2,300. Jenus Holm, $\frac{18}{9}$ 62, 750. Charles Jpsen, $\frac{16}{9}$ 82, 700. H Jakobsen, Herre-Ekviperingsh., $\frac{22}{6}$ 78, 3,000. Sofie Jensen, $\frac{18}{11}$ 80, 800. Chr P Kofoed, $\frac{28}{9}$ 79, 1,200. Julie Kofoed, $\frac{9}{6}$ 74, 300. H Fr Kofoed, $\frac{6}{15}$ 72, 2,000. P T Kofoed, $\frac{20}{9}$ 70, 1,200. Th Kofoed, $\frac{22}{8}$ 81, 1,700. Chr M Kyhn, $\frac{30}{8}$ 82, 1,300. H Chr Larsen, Manufakturh., $\frac{29}{9}$ 69, 1,600. Ingeborg C M Larsen, $\frac{19}{10}$ 72, 900. M A Lindtner, $\frac{3}{4}$ 75, 1,300. H Chr Lund, Tømmer- og Brænde, $\frac{2}{2}$ 62, 1,800. H Mogensens Enke, $\frac{17}{6}$ 70, 1,400.
- D J Nielsen, $\frac{22}{8}$ 64, 2,500. P N Riis, $\frac{9}{12}$ 76, 1,000. N Schou, $\frac{17}{7}$ 82, 1,000. P Schou, $\frac{11}{8}$ 64, 600. J P Spelling, $\frac{19}{10}$ 84, 500. Chr Stibolts Enke, $\frac{20}{1}$ 75, 1,100. Therkelsens Enke, $\frac{10}{6}$ 66, 1,600. Henning Tholander, Klædeh., $\frac{14}{11}$ 78, 700. H P Westh, $\frac{14}{10}$ 74, 1,600. L P Westh, $\frac{29}{5}$ 78, 1,000. O A Westh, 1,200. Tømmerh. Chr P Bendtsen, till. Kul, $\frac{31}{7}$ 80, 4,500. M Christiansen, till. Brænde, $\frac{13}{1}$ 62, 18,000. H Chr Lund, till. Brænde, 1,800. Schor & Bentzen, till. Kul, $\frac{9}{5}$ 51. H J Sonne, 2,000. Isenkr. H S Flygenring, $\frac{3}{9}$ 74, 2,400. Carl Nielsen, $\frac{27}{6}$ 80, 3,000. Chr Pihl, $\frac{21}{11}$ 66, 2,700. Bog- og Papirh. H G Colberg, $\frac{2}{10}$ 73, 6,000. Frits Sørensen, $\frac{29}{10}$ 79, 4,000. Kulh. A P Ellebye, 3,700. J Espersen, till. Kolonial, $\frac{16}{8}$ 80, 2,200. L Espersen, till. Kolonial, $\frac{29}{10}$ 81, 1,600. M H Espersen, till. Kolonial, $\frac{26}{6}$ 78, 3,200. M J Ipsen, $\frac{21}{10}$ 69, 3,500. Uldvareh. Simon Madsen, $\frac{9}{1}$ 83, 1,800. Fiskeh. Vilh Rønne, $\frac{30}{7}$ 79, 10,000. Hesteh. Mads Jensen, 2,500.
- Hattemager.** J P Jensen, $\frac{1}{9}$ 49, 2,600.
- Hjul- og Kæremagere.** O Mårtensens, $\frac{22}{11}$ 79, 800. N Nielsen, $\frac{30}{1}$ 85, 800. J J Myhregaard, $\frac{28}{6}$ 76, 800. J C Nielsen, $\frac{27}{3}$ 82, 1,500. Jeppe Pedersen, $\frac{14}{8}$ 72, 2,500.
- Jernstøber.** L N Wichmann, 2,200.
- Kobbersmed.** R Sørensen, $\frac{8}{4}$ 76, 1,500.
- Konditorer og Kagebager.** P P Bidstrup, $\frac{20}{3}$ 74, 3,300. N C Kurdts, $\frac{27}{11}$ 76, 2,500. H P M Didriksen, $\frac{1}{9}$ 59, 2,000. Z Olsen, $\frac{14}{8}$ 84, 1,800. P C Petersen, $\frac{29}{1}$ 74, 2,500. J V Østerby, $\frac{25}{10}$ 78, 2,000.
- Kurvemager.** V H A Börner, $\frac{18}{10}$ 61, 600.
- Lysetøbere.** Spelling. Kbm. J S Riis.
- Malermestre.** Jørgen Bidstrup, $\frac{11}{2}$ 68, 1,800. H C Boss, 750. H M Hansen, $\frac{9}{5}$ 74, 1,500. Chr Haslund, $\frac{1}{8}$ 81, 1,100. C Fr Jensen, 800. J A M Jensen, $\frac{25}{11}$ 67, 900. K G Mogensens, $\frac{3}{8}$ 80, 1,300. L M Pedersen, $\frac{19}{1}$ 77, 1,000. Thor Spelling, $\frac{29}{6}$ 67, 1,600.
- Mineralvandsfabrikant.** Grosserer Th G M Rübner-Wissing, $\frac{6}{7}$ 77, 5,000 (se Annonceafd.).
- Murermestre.** Chr H Ambrosen, $\frac{31}{7}$ 75, 600. J H Dahl, $\frac{31}{5}$ 62, 800. H P Johnsen, $\frac{7}{3}$ 62, 1,500. M H Lou, $\frac{12}{5}$ 57, 1,600.
- Møllere.** H J Andersen, $\frac{25}{11}$ 74, 2,000. N H Espersen, $\frac{9}{1}$ 65, 1,500. A H Møller, $\frac{11}{5}$ 78, 1,600. N H Westh, $\frac{14}{6}$ 78, 1,300.
- Naalemager.** F Andersen, $\frac{20}{12}$ 48, 1,800.
- Pottemagere.** L H Dam, $\frac{29}{7}$ 54, 600. Jens Hansen, 600. M A P Møller, 1,000. J S Møller, 800. Otto L Næstved, 650.
- Rebblager.** J G Jensen, $\frac{4}{3}$ 82, 800.
- Røgmænd.** P Larsen, 450. P Espersen, 2,500. W Rønne, 10,000. John H Sonne, 1,000.
- Sadelmagere og Tapetserere.** L C Larsen, $\frac{27}{3}$ 58, 700. Andr J Rømer, $\frac{9}{5}$ 78, 1,000. Vald Sejer, $\frac{20}{10}$ 73, 1,800.
- Salterier.** Vilh Rønne, $\frac{29}{6}$ 79, 10,000.

Livsforsikringselskabet New-York,

Sejl-, Flag- og Kompasmagere. J J G Boldemann, $\frac{3}{4}$ 78, 1,200. L V Byder, $\frac{3}{10}$ 72, 700. J Wichmann, 2,200.

Skibs- og Baadebyggere. S M Bech, $\frac{26}{16}$ 76, 1,200. B H Kofoed, $\frac{16}{16}$ 75, 800.

Skomagere. H Bidstrup, $\frac{18}{14}$ 7, 1,400. N Bjerregaard, $\frac{2}{44}$, 1,200. A Christiansen, $\frac{16}{8}$ 78, 700. N P Clausen, $\frac{16}{9}$ 75, 850. L P Drejer, $\frac{22}{9}$ 57, 400. L P Drejer, $\frac{18}{16}$ 78, 800. Chr Hansen, $\frac{10}{6}$ 75, 1,300. J P Hansen, 2,200. D F Ipsen, $\frac{1}{4}$ 56, 800. J T Kjøller, 1836, 500. J T Kofoed, 350. H M Lund, 1,500. L P Marker, $\frac{23}{10}$ 76, 900. P M Møller, $\frac{1}{4}$ 78, 700. J C Petersen, $\frac{12}{16}$ 81, 800. H C Schou, 550. H Chr Schou, $\frac{28}{4}$ 82, 1,100. J H Sode, 800.

Skrådere. H V Espersen, $\frac{18}{9}$ 50, 500. P Chr Holm, $\frac{3}{62}$, 1,300. L P Jensen, 550. H P Marcher, $\frac{13}{5}$ 74, 2,700. N P L Petersen, $\frac{9}{11}$ 68, 1,000. Jenus Pihl, $\frac{12}{5}$ 79, 900. J C Rix, $\frac{16}{11}$ 80, 800. M J Rønne, 600.

Slagtere. C Espersen, ogsaa Gjæstgiver, 2,200. J Gregersen, 1,150. Andr C Hansen, 2,200. H Zachariassen, 1,600.

Smede. Chr P Bjørnsen, $\frac{29}{11}$ 60, 600. J J Bohn, $\frac{25}{15}$ 55, 1,300. C F Hammer, $\frac{3}{16}$ 74, 800. H P Hjorth, 1,000. J Chr Hansen, $\frac{23}{6}$ 79, 1,200. Hovald Holm, 500. J Ipsen, $\frac{10}{12}$ 51, 1,200. J Mortensen, $\frac{12}{7}$ 78, 1,100. N Olsen, $\frac{25}{11}$ 74, 1,000. J S Pedersen, $\frac{29}{3}$ 74, 1,000. A C Rømer, $\frac{11}{16}$ 58, 900. P M Sonne, 800. H P Sode, 1,200. R D Sørensen, $\frac{23}{7}$ 81, 1,000. H P Svendsen, $\frac{2}{8}$ 80, 1,400.

Stenhugger. A P Brodersen, 2,800 (se Annonceafd.).

Tobaks- & Cigarfabrikanter. H Chr Nielsen, $\frac{10}{16}$ 79, 1,500. H P Løve Østerbye, $\frac{16}{10}$ 52, 1,600.

Tømremestre og Snedkere. M Andersen, $\frac{29}{31}$, 500. M A Bidstrup, $\frac{22}{1}$ 78, 2,800. L P Dam, 1855, 1,100. J A Didriksen, 550. Jens Chr Espersen, 1,400. L A Grønberg, $\frac{19}{1}$ 81, 1,100. Johan Hansen, $\frac{9}{15}$ 55, 1,200. P A Jespersen, $\frac{4}{2}$ 58, 1,800. A C E Kofoed, $\frac{12}{11}$ 80, 1,200. Anton M Kofoed, $\frac{14}{16}$ 77, 1,400. Jørg. Mogensen, $\frac{28}{14}$ 7, 1,600. J P Olsen, 700. Marius L Riis, $\frac{31}{16}$ 57, 1,000. J J Sonne, $\frac{31}{16}$ 57, 1,000. H Sonne, $\frac{13}{16}$ 78, 1,000. P H Snedker, 2,300. P A Svendsen, 1,300. Chr A Vang, $\frac{27}{4}$ 75, 3,000. N Vendstrøm, $\frac{18}{16}$ 82, 1,000.

Udvandringsagenter. Værtshush. J J Ipsen, „Anchor Linien“. Bogtrykker Fr C Kieffer, Dampskibsselskabet „Thingvalla“. Fajancefabrikant Kjøller, „Bremerlinien“.

Uhrmagere. Chr Asmussen, $\frac{31}{16}$ 75, 1,200. J N Espersen, $\frac{15}{16}$ 55, 1,600. J C Jensen, 1847, 800. A P Ipsen, $\frac{18}{16}$ 79, 1,100. O P Riis, $\frac{14}{16}$ 67, 1,500. Gustav A Sjøberg, $\frac{2}{10}$ 63, 1,500.

Vatfabrikant. H M Kofoed, ogsaa Skipper, $\frac{29}{16}$ 81, 1,700.

Vognmænd. H E R Funch, $\frac{3}{16}$ 65, 2,000.

L Hermansen, 900. J M Hermansen, 1,800. Mads Jensen, $\frac{28}{11}$ 75, 2,500. A P Ipsen, 700. Janus Kjøller, 1,400. L P Kofoed, 900. Petrea E Kofoed, $\frac{4}{16}$ 59, 600. Jens Krak, $\frac{1}{16}$ 78, 1,000. P A Rasch, $\frac{1}{16}$ 68, 4,000.

Vester Herred.

(Bornholms A. Kontor i Rønne.)

Knudsker S. (659 Indb.) Nyker S. (1017 Ny-Larsker S. (914) En Del af Vester-Mariæ S (hele S 2040).

Sgnrf. Ltnt. Landschoff, Aldershvile, f. Vester-Mariæ S. P Kofoed, Vellensgaard, f. Nyker S. H A Sonne, st. Gadegaard, f. Nylarsker S. K Eriksen, Vibegaard, f. Knudsker S.

Sgnf. Grdejerne J P Jensen og J Mogensen f. Vester-Mariæ S. Grdejer A Jensen f. Nyker S. Grdejer H E Sode f. Nylarsker S. Grdejer K Eriksen f. Knudsker S.

Lægds. Grdejer P Jensen, St. Myregaard, f. Knudsker S. Grdejer J Sonne, Agregaard, f. Nyker S. Arvefæster J Madsen f. Nylarsker S. Sandemand J Mogensen f. Vester-Mariæ n. Distr. Sandemand J P Jensen f. Vester-Mariæ søndre Dist.

Lærere. F J Skovgaard, Knudsker. Sommer og Dam, 2. Lærer, Nyker. Sørensen, Nylarsker. R Holm, V Køje og Hansen, Vester-Mariæ.

Aktieselskaber. Kaolinindustriselsk. paa Bornholm; Best.: Krause, Rahbekkegaard i Knudsker, Dir. L Edelstein, Kbhvn.; Tilsynsraad Th de la Camp, Hamborg, Form. E Krause, F G Smidt, G P Ditlev, M Heilbuth, Hamborg. Bornholms Kaolinslemmeri, Aktieh.: Prof. F Howitz, Etatsr. Heymans Bo, Gasværkbest. J Howitz samt Fabr. J Timm, Alle i Kbhvn., Best. Scheibye, Buskegaard.

Større Landejend. Ringebygaard, 35. Selvejergaard, Vester-Mariæ S., $\frac{13}{4}$ Tdr. Hrtk., H J Pihl. Ellebygaard, 41. Slvgd., s. S., $\frac{12}{2}$ Tdr. Hrtk., H A Elleby. St. Gadegaard, 43. Slvgd., s. S., $\frac{14}{8}$ Tdr. Hrtk., H Frigaard. Vestergaard, 8. Vornedgaard, s. S., $\frac{23}{4}$ Tdr. Hrtk., Joh Cordua. Proprietærgaarden Blykobbegaard, Nyker S., $\frac{14}{16}$ Tdr Hrtk., H A Rømer. Proptgrd. Kyndegaard, s. S., 14 Tdr. Hrtk., L Hansen. Proptgrd. Vellensgaard, s. S., 15 Tdr. Hrtk., P A Kofoed. Mæbygaard, 3. Slvgd., s. S., $\frac{12}{4}$ Tdr. Hrtk., Vesth. Søndregaard, 12. Slvgd., s. S., $\frac{13}{4}$ Tdr. Hrtk., N Skovgaard. Risenholm, 15. & 16. Slvgd., s. S., $\frac{14}{3}$ Tdr. Hrtk., Fr Christiansen. Tornegaard, 19. Slvgd., s. S., $\frac{14}{2}$ Tdr. Hrtk., J Kofoed. Agregaard, 20. Slvgd., s. S., $\frac{15}{4}$ Tdr. Hrtk., J Sonne. Bukkegaard, 26. & 27. Slvgd., s. S., $\frac{19}{4}$ Tdr. Hrtk., Hans A Rømer. Præstegaarden, Nylarsker S., $\frac{12}{4}$ Tdr. Hrtk., Præstekaldet. Brunsgaard, 5. & 7. Slvgd., s. S., $\frac{15}{4}$ Tdr. Hrtk., C O Jespersen. St. Strandbygaard, 8. Slvgd., s. S., $\frac{13}{4}$ Tdr.

Direktion for Danmark: Vimmelskiftet 47, Kjøbenhavn.

Hrtk., H C Espersen. Hovedgaard, 35. Slvgd. og 7. Vornedgd., s. S., 14 $\frac{1}{4}$ Tdr. Hrtk., P Kofoed. Rahbekkegaard, 15. og 16. Slvgd., Knudsker S., 16 Tdr. Hrtk., Kaolinindustrielskabet paa Bornholm, Best. Krause. Smørbygaard, 22. Slvgd., s. S., 13 $\frac{1}{4}$ Tdr. Hrtk., — — — Prptgd. Alme-gaard, 26. Slvgd., s. S., 22 Tdr. Hrtk., Peder Jespersen.

Bager og Møller. J Kure, Ybbernemøllen, Nyker.

Gjæstgivere. V Lintrup's Enke, Sommerlyst, Knudsker. Th Kofoed, 80/82, Vandmøllen, Knudsker.

Øster Herred.

(Bornholms A. Kontor i Svaneke.)

Dele af Øster-Mariæ S. (hele S. 2296 Indb.) og Øster-Larsker S. (hele S. 1496).

Sgnf. Grdejer Ltnt. P Low, Strandbygaard.

Lærere. C Jespersen, Øster Mariæ søndre Sk., Kirkesk. C H Skovmann, Øster-Mariæ nordre Sk. J A Floor, Kirkesk. L S Bekke, Øster-Larsker vestre Sk. Carl Hansen, Øster Larsker nordre Sk.

Større Landejend. Gamlevælde, 13. Selvejergaard, Øster Larsker S., 12 $\frac{1}{4}$ Tdr. Hrtk., H Hansen. Strandby, 16. Slvgd., s. S., 12 $\frac{1}{4}$ Tdr. Hrtk., Svend Pedersen. Kobbegaard, 2. Vornedgd., s. S., 20 $\frac{1}{4}$ Tdr. Hrtk., Jens P Steenberg. Bækkegaard, 26. Slvgd., s. S., 13 Tdr. Hrtk., M Georg Jørgensen. Aagaard, 37. og 38. Slvgd., s. S., 12 Tdr. Hrtk., M P Marker. Smedegaard eller Hjortegaard, 39. Slvgd., s. S., 12 Tdr. Hrtk., Peder Larsen. Gadebygaard, Øster Mariæ S., 17 Tdr. Hrtk., N P Thorsen. Kofoedgaard, 23. Slvgd., s. S., 20 Tdr. Hrtk., Jeppe J Kofoed. Kjøllegd., 39. Slvgd., s. S., 17 $\frac{1}{2}$ Tdr. Hrtk., Hans Kjöllers Enke. Ved Kirken, 11. Vornedgd., s. S., 13 Tdr. Hrtk., J H Brandts Enke.

Handlende. Høkere. N Jespersen, Øster-Mariæ. L Kofoed, M J Hans Nielsen, Nykro.

Nørre Herred.

(Bornholms A. Kontor i Hasle.)

Dele af Klemensker S. (hele S. 2175 Indb.) og Rø S. (hele S. 727).

Større Landejend. Ladegaard, 20 $\frac{1}{2}$ Tdr. Hrtk., Mads L Stender. Præstegaarden, 17 $\frac{1}{4}$ Tdr. Hrtk., Præstekaldet. Tornbygaard og Landsdommergaard, 22 $\frac{3}{4}$ Tdr. Hrtk., Jens Chr Sophus Jensen.

Rønnede.

Postexp. Tel.-St. med indt. Dagti paa Søgned., indskr. paa Sønd. Vester-Egede S., Tybjerg H., Præstø A. 1 $\frac{1}{2}$ M. t. Haslev.

Bregentved-Gissfeld Birker.

(Præstø A. Kontor i Vester-Fgede pr. Haslev.)

Kongsted S. (2102 Indb.) Dele af Vester-Egede S. (hele

S. 677) Toxværd S. (hele S. 1845) Dalby S. (hele S. 1638) og Ulsø S. (hele S. 906).

Amtstue-Filial-Kontor aabent 10—3. Fuldm. Lunde.

Sgnf. Grdm. J Jeppesen, Hyllede.

Lærere. Kjær og A H Wuss, Kongsted. Jensen, Taarnmark. Poulsen, Lestrup. Andersen, Borup.

Landinspektør. Kruuse, lille Rodegaard. *Vurderingsm.* if. L. 19/9 69. Landinspektør Kruuse, lille Rodegaard.

Forligsmægler i Tyendesager. Grdm. Jens Pedersen, Kongsted.

Større Landejend. Lystrup, Kongsted S., 140 Tdr. Hrtk., Khr., Greve C C H Moltke.

Bager. Larsen, Kongsted.

Brygger. Hans Sørensen, Kongsted.

Farver. Eskesen.

Frugt- og Handelsmænd. Hans Jacobsen, Hyllede. Anders Jørgensen, Eskildstrup. Frands Nielsen, Borup.

Gjæstgiver. Hauch, Rønnede Kro (Ejer Forp. Jørgensen).

Handlende. Detailh. Med Brændevinsh.: Carl Alfons, Rønnede. Andresen, Hyllede. Mørkeberg, Simonsen, Kongsted. H P Rasmussen, Borup. Uden Brændevinsh.: Hansen, Lestrup. J F Hansen, V. Egede og Lars Jensen, till. Marskandiser, Kongsted. Jens Larsen, Bager, Kongsted. Larsens Enke, Hyllede. Høkere. Lars Andersen, Eskildstrup. N Peter Jørgensen, Borup. Johan Frederiksen, Kongsted. N P Jørgensen, Borup.

Murere. Mørkeberg, Skovborup. Schwartzback, Rasmus Jensen, Taarnmark. Anders Jensen, Eskildstrup. Larsen, Lestrup. Jens Chr Petersen, Hyllede.

Møller. Hemming Jensen, Kongsted.

Skomagere. Thomsen, Hyllede. Bertelsen, Lestrup. Svendsen og Rasmussen, Kongsted. H Nielsen og Chr Andersen, Taarnmark.

Skræder. Peder Jørgensen, Kongsted.

Slagtere. Niels Poulsen, Hyllede. Salling, Kongsted. Anders Christiansen, Ny-mark.

Smede. Poulsen, Aastrup. Jens Rasmussen, Kongsted. Peder Christensen, Borup. Petersen, Tingerup. Rasmus Hansen, Eskildstrup. Jens Rasmussen, Rasmus Olsen, Lestrup. Peder Jensen, Niels Jensen, Hyllede. Ricard, Rønnede. Niels Jørgensen, Taarnmark.

Stenhugger. Lars Jensen, Aastrup.

Teglværker. Lystrup. Sparresholm.

Vordingborg nordre Birk.

(Præstø A. Kontor i Præstø.)

En Del af Everdrup S. (hele S. 1629 Indb.)

Sgnf. Grdejer Peder Jensen, Everdrup.

Lærere. H P Nielsen, Everdrup.

Livsforsikringselskabet New-York,

Saltrup.

Jernb.-St. Esbønderup S. Holbo H., Frederiksborg A Ad Jernb. 0,4 M. t. Græsted, 0,4 M. t. Maarum, 1,1 M. t. Kagerup, 1,3 M. t. Gribsø, 1,6 M. t. Kildeportus, 2 M. t. Slotsavillonen, 2,2 M. t. Frederiksborg (Hillerød). Se Græsted.

Sandvig.

(Se Allinge).

Saxkjøbing.

Postexp. Jernb.-St. Tel.-St. med fuldst. Dagtj. paa Søgned., indskr. paa Sønd. Kjøbstad med 1485 Indb., Musse H., Mariebo A. 1½ M. t. Guldborg. Ad Jernb. 1,2 M. (over Krungerup) t. Grænge, 2,22 M. t. Nykjøbing p. F., 1,2 M. t. Mariebo. Ejend.'s Assuranceværdi d. 1. Oktbr. 1885 1,749,899 Kr. Indt. ved Formue- og Lejlighedsstat for 1886 anslaaes til 443,700 Kr. Skattepct. 4½. Toldindt. i 1885—86 20,741 Kr. 33 Øre. I Tolddist. høre hj. 9 Sejlsk. og maalte Baade med 301 Reg. Tons Drægtighed.

Borgm.-, Byf.- og Herredskont. (Musse H.) aabent 8—4. Retsdag f. Byen Tirsdag, f. Herredet Torsdag Kl. 10. Fuldm. H P Hansen og J Larsen.

Toldkont. aabent om Sommeren 7—12 og 2—7, om Vinteren 9—12 og 2—5. Desuden Exp. paa Jernbanest.

Post- og Telegrafkont. aabent for Postexp. Søgned. 8—9, Sønd. 8—9 og 12—2; for Telegrafexp. om Sommeren fra 7 og om Vinteren fra 8—9, Sønd. som Postexp.

Byraadet. Borgm. Form., Prok. Koefoed, Dyrslæge Andersen, Smed H C Jørgensen, Kbm. A W Trübschenck, Snedkerm. N P Larsen, Fabr. P C Hermansen, Læge P Hansen, Kbm. F Rasmussen, Hotelejer Bruhn.

Kæmner. A W Trübschenck. Kontortid 10—12, Lørdag 8—12.

Lærere. H Rasmussen, Overl., N P Rosenstand og N Petersen samt Frk. Andersen, ved Borgersk.

Sagf. Prok. V A Koefoed. Sagf. S E Rosendahl.

Forligskommissionen. Ltnt. Schwensen, Dampmøller Grønback. Møde Mand. Kl. 10.

Vejer, Maaler og Vrajer. Kbm. Chr Lund.

Spare- og Laanek. Lollands Sp.- og Laanekbank i Nakskov, Agent F T V Grundtvig. Kontortid 10—12 og 2—5. Sp.- og Laanek. for Falsters Landbostand, Agent, Sagf. Rosendahl.

Forsikringsselskabers Agenter. Lolland, Falsters og Langelands Kjøbstæders Brandfors.-Selsk., Boghandler Jensen. Det kgl. oktr. Brandass.-Komp. for Varer og Effekter, Brygger E Wengel. A W Trübschenck tegner alle Arter Forsikr. for A. Borgen i Kbhvn. Pr. National Brandforsikr., Prok. Koefoed. Livsfors.-Selsk. New-York, Sagf. S E Rosendahl.

Tvangsarbejds- og Daareanst. for Mariebo Amt. H H Hansen, Insp.

Foreninger. Industrif. Arbejds- Syge- og Alderdomsforsørgelsesf. Vaabenbr.'s Afd.

Understøttelsesf. f. trængende og f. rejsende Haandværksvende. Sygekasse. Liggkasse.

Markeder. 3. og 5. Tirsdag i Fasten Heste og Kvæg; 8. Juli og 1. Oktbr. Kreaturer; 7. Novbr. Heste og Kvæg.

Firma-Register.

Søstrene Berg, Modeh., Frk. A M Berg, ³¹/₃ 86.

M Heidenheims Eftf., Detailh., Frk. A Andersen, ¹⁰/₂ 76.

Olaf Jensen, Bundtmager L P Jensens Enke, Fuldm. Vilhelm Jensen, ²¹/₃ 82.

J L Kjørbyes Eftf., Kbm. L E Bruun, ¹⁰/₃ 78.

Christian Kronmann, Kbmh., Fuldm. F Kronmann, ²⁹/₁₁ 81.

Fritz Rasmussen & Komp., Kbmf., Fritz Rasmussen, ²⁹/₄ 82.

Saxkjøbing Maskinbødkeri, Fabr. af Smørtrær m. m., Bødkerne P Hansen, Th Hansen og L Nielsen, ⁸/₁ 86.

Apotheker. G B Christens, 7,000.

Bagere. H Larsen, ¹⁸/₈ 79, 3,000. J C Petersen, ¹⁷/₇ 60, 1,000. C Rasmussen, ²⁹/₄ 85, 2,000. D Tripsen, ²⁴/₅ 55, 1,200.

Blikkenslagere. G Jensen, ¹/₆ 85, 600. F Lund, 3,200.

Bogbinder. H Dressel, ²⁶/₇ 71, 200.

Bryggere. H Brandstrup, ²/₁₀ 61, 2,200. E Wengel, ²⁹/₃ 80, 2,500.

Bundtmagere. O Jensen, ²¹/₆ 82, 300. P Petersen, ⁸/₇ 82, 1,000.

Bødkerer. H Hansens Enke, 2,200. P Hansen, ⁴/₁₀ 78, 1,600. A D Hülsen (Snedker), ¹/₂ 77, 1,500. Saxkjøbing Maskinbødkeri.

Bøsemager. L B Berg, ²⁴/₄ 50.

Dyrslæger. O C Andersen, 2,000. Kock, 1,200.

Fabrikanter. A Andersen, Cigar- og Tobaksfabr., ²⁵/₆ 78, 1,500. H C Frederiksen, Maskinfabrik, ⁹/₆ 76, 4,000. P C Hermansen, Tøjfabrik og Farveri, ⁹/₆ 55, 2,400. Chr Kronmann, Kalkbrænderi. C E Landsberg, Smørfabrik, Mejeri, ¹⁶/₁₀ 83, 3,000. J P Madsen jun., Tøjfabrik, ⁹/₆ 76, 1,800. Fritz Rasmussen & Komp., Kalkbrænderi. Saxkjøbing Maskinbødkeri.

Farvere. A Madsen, 300. C F Sundelius, ²⁸/₉ 47, 100.

Fotograf. M Hansen, 500.

Gartner, Blomster og Frøhandler. Chr G Rugh, 1,000.

Garvere. P M Larsen, ²⁵/₁ 55, 3,000. O Olsen, ²/₆ 66, 3,500.

Gasmester. F Lund (Blikkenslager).

Gjæstgivere og Hotelværter. F Bruhn, ²¹/₃ 81, 4,000, Bruhns Hotel. H Clausen, ²⁷/₅ 76, 800, „Phoenix“. P C Jensen, ¹⁸/₁₂ 66, 1,200, „Børsen“. N Madsen, ¹/₁₁ 84, 800. H Madsen, ¹⁸/₁ 85, 1,000. C P V Poulsen, ¹⁰/₁₀ 73, 2,000, „du Nord“. F Reimer, ²⁹/₆ 76, 900, „Danmark“. C Rasmussen, ²⁹/₆ 81, 1,200, „Lolland“.

Direktion for Danmark: Vimmelskaflet 47, Kjøbenhavn.

Guldmede. Ed Lund, 2,000. Jul Lund, 3,000.

Handlende. Blandede Forretninger. L E Bruun, $\frac{2}{10}$ 78, 2,000. Chr Hansen, $\frac{27}{14}$ 76, 1,000. Chr J Hansen, $\frac{20}{9}$ 79, 4,000. V Hoffmann, $\frac{20}{5}$ 66, 2,000. Chr Kronmann, Firma Chr Kronmann, $\frac{9}{9}$ 50, 13,000, F Kronmann, $\frac{2}{1}$ 85, 3,000. Chr Lund, $\frac{21}{5}$ 70, 3,500. Fritz Rasmussen, $\frac{10}{1}$ 80, 17,000. R Rasmussen, $\frac{1}{10}$ 84, 1,200. Joh Simonsen, $\frac{24}{3}$ 84, 4,500. H P Wichmand, $\frac{9}{10}$ 69, 5,000. J M Wæver, $\frac{26}{5}$ 83, 5,500. Produkth. A J Andersen, $\frac{14}{10}$ 80, 2,000. Manufakturh. F G Christensen, $\frac{22}{7}$ 84, 2,500. C Hoffmann, $\frac{9}{8}$ 82, 3,000. J Iversen, $\frac{10}{8}$ 80, 12,000. Chr Krag, $\frac{20}{6}$ 64, 8,000. A Mackeprang, $\frac{1}{9}$ 76, 5,500. Bog- og Papirh. Fr Jensen, $\frac{27}{4}$ 67, 3,000. Jul Lund, $\frac{10}{3}$ 79, 3,000. Modeh. Frk. Anna Olsen, $\frac{10}{5}$ 84, 600. Frk. Emilie Schou, $\frac{21}{11}$ 83, 800. Galanteri- og Legetøjsh. Ed Lund, $\frac{4}{12}$ 83, 2,000. Melh. C Frederiksen, $\frac{1}{9}$ 84, 1,200. H Larsen, Bager. H Petersen, Møller. Cigar- og Tobaksh. A Andersen, Fabrikant. Heidenheims Eftf., $\frac{10}{2}$ 76, 700. Kasketh. O Jensen, P Petersen, Bundtmagere. Uldvareh. J J Nørgaard, $\frac{11}{11}$ 85, 800. Høker. H Larsen, till. Bager.

Handskemager og Hvidgarver. P Petersen, $\frac{9}{1}$ 82, 1,000.

Konditor. C Rasmussen, till. Bager.

Malermestre og Tapetserere. H J Johansen, $\frac{30}{9}$ 75, 1,200. Joh Jørgensen, $\frac{24}{1}$ 67, 3,000.

Maltgjørere. H Brandstrup (Brygger). H Hansens Enke, $\frac{80}{12}$ 75, 2,200. P Hansen, $\frac{4}{10}$ 78, 1,600. P Jensen, 600. E' Wengel (Brygger). H P Wichmand (Kbm.).

Murermestre. C F Christensen, $\frac{9}{5}$ 83, 1,000. Lublin, $\frac{10}{12}$ 47, 600. C Østerberg, $\frac{20}{1}$ 76, 2,700.

Møller. H Petersen, $\frac{2}{10}$ 61, 2,800.

Piskemager. C Jensen, 800.

Pottemager. F Hansen, 400.

Rebslager. J Henriksen, $\frac{24}{10}$ 51, 1,200.

Sadelmagere. P M Larsen, $\frac{24}{12}$ 40, 3,000. J Sibbern, $\frac{9}{12}$ 39, 1,700.

Skomagere. C Hansen, $\frac{26}{5}$ 55, 200. P Hansen, $\frac{17}{8}$ 83, 1,200. A Kølle, $\frac{23}{11}$ 58, 500. J P Olsen, $\frac{1}{9}$ 82, 600. K Rasmussen, $\frac{19}{8}$ 47, 1,800. L Rasmussen, $\frac{10}{6}$ 64, 1,000. N P Rasmussen, $\frac{20}{5}$ 55, 500. R Rasmussen, $\frac{22}{1}$ 62, 600. J U Stephensen, $\frac{11}{8}$ 68, 1,200. C Stephensen, $\frac{14}{1}$ 82, 500. O Stork, $\frac{25}{1}$ 61, 100. Chr G Valentin. P Valentin, $\frac{9}{13}$ 82, 1,000.

Skrædere. L Gottfredsen, $\frac{2}{9}$ 73, 1,600. J M Nystrøm, $\frac{30}{4}$ 82, 1,200.

Slagtere. L Erichsen, $\frac{13}{3}$ 45, 4,500. Th Erichsen, $\frac{13}{10}$ 85, 600. A Storch, $\frac{1}{5}$ 65, 1,400.

Smede. H C Jørgensen, $\frac{20}{1}$ 47, 1,400. H

M Rasmussen, $\frac{8}{5}$ 78, 1,500. G Rasmussen, $\frac{10}{8}$ 47, 300. S Rasmussen, 1,200.

Snedkere og Glarmestre. Jul Andersen, $\frac{23}{10}$ 52, 300. A D Hülsem, $\frac{27}{3}$ 49. C Jensen, $\frac{20}{11}$ 39. N P Larsen, $\frac{24}{12}$ 51, 2,400. C M Madsen, $\frac{3}{1}$ 70, 1,400. L Thygesen, $\frac{12}{10}$ 64, 1,000.

Stenhuggere. H Andersen, $\frac{17}{9}$ 75, 1,000. H Pedersen, $\frac{17}{9}$ 75, 1,200.

Tømrermestre. C C Luckmann, $\frac{22}{1}$ 78, 2,000. A Olsen, $\frac{80}{1}$ 67, 2,200.

Uhrmagere. H Andersen, $\frac{16}{6}$ 79, 1,800. L P Ibsen, $\frac{14}{5}$ 59, 2,000.

Værtshusholdere og Restauratører. H Dose, $\frac{20}{8}$ 85, 1,000. R Jørgensen, 2,000. H Nielsen, 400.

Musse Herred.

(Mariebo A. Kontor i Saxkjøbing).

Saxkjøbing Lands. (1254 Indb.) Slemminge S. (912) Fjelde S. (349) Majbølle S. (1226) Taars S. (890) Radsted S. (1401) Vignæs S. (380) Dele af Vaabensted S. (hele S. 799) og Thoreby S. (hele S. 2683).

Sgmrf. Dampmøller Grønbek, Rørbæk, f. Saxkjøbing Lands. Grdbest. S Petersen, Taars, f. Taars S. Grdejer R Hansen, Vignæs, f. Vignæs S. Kbm. R Vett, Guldborg p. Lolland, f. Majbølle S. Grdejer J Nielsen, Radsted, f. Radsted S. Grdejer H Petersen, Ellehave, f. Slemminge-Fjelde S.

Sgmf. og Lægds. Grdm. R Nielsen Lang, Rørbæk, f. Saxkjøbing Lands. Grdm. H Jørgensen, Kalø, f. Taars S. Grdm. R Hansen, Vignæs, f. Vignæs S. Grdm. R Jensen, Soesmark, f. Majbølle S. Teglværksbest. B Rugh, Radsted, f. Radsted S. Grdm. H Løje, Slemminge, f. Slemminge S. Grdm. L Holse, Fjelde, f. Fjelde S. Grdm. P N Hviid, Vaabensted, f. Vaabensted S., Grdm. P Olsen, Flintinge, f. Thoreby S.'s søndre Distr. Grdm. C Poulsen, Thoreby, f. Thoreby S.'s nordre Distr.

Lærere. Kunst, Oreby. L Marqvorsen, Rørbæk. Lindvig og Poulsen, Radsted. Petersen, Krungerup. A Carstensen, Taars. N P Hansen, Kalø. N P Jensen, Vignæs. J Jørgensen, Soesmark. Lübecker, Majbølle. H Lund, Hjelm, R I Jensen, Ud Stolpe. Nielsen, Slemminge. Rasmussen, Fjelde. Abrahamsen, Vaabensted. Hansen og P V Fæster. Flintinge. R Petersen, Thoreby.

Landvæsenkommisær. Forp. Jessen, Berritzgaard.

Spare- og Laanek. Thoreby S.'s Sp- og Laanek., Thoreby, Best.: Godsejer R V Neergaard til Fuglsang, Form., Sognef. P Olsen, Flintinge, Viceform., Forp. N J Frederiksen, Fuglsang, Kass. og Adm.; Kass. besørger alle løbende Forretn. under Best.'s Ansvar.

Forbrugsforen. Guldborg Forbrugsf., Guldborg p. L. (ogsaa Spirituosa); Best.: Grdm. J Larsen, Form., Møller B Madsen,

Livsforsikringsselskabet New-York,

Sekr., Grdm. R Jensen, og M Larsen samt Fabr. C Richter, $\frac{1}{11}$ 76. Hjelm Forbrugsf., med Udsalgsted i Hjelm (ogsaa Spirituosa); Best.: Grdm. M Rasmussen, Form. og Kass., Lærer H Lund, Sekr., Grdm. J Olsen, P Christiansen, J Jørgensen, O Bruun og M Jørgensen. Form. og Sekr. have Ret til at underskr. paa Foren.'s Vegne, $\frac{1}{1}$ 82. Grænge Forbrugsf., Grænge (ogsaa Spirituosa); Best.: O Andersen, Form. T Suhr., P Rasmussen, H Jørgensen og C Pedersen, O Andersen, er berett. til at underskr., dog ikke Vexler, $\frac{1}{1}$ 82. Radsted Forbrugsf., Radsted (ogsaa Spirituosa), Best.: H Jensen, Form., Lærer Poulsen, Kass., R Sørensen, H Rasmussen og N Rasmussen, $\frac{1}{6}$ 84. Thoreby Forbrugsf., Thoreby (ogsaa Spirituosa), Best.: Lærer R Petersen, Sgnf. P Olsen, Grdm. H Olsen 'og L J Clausen, Husm. P Sørensen, Lærer J Rasmussen, de 2 Førstn. ere berett. til at underskr., dog ikke Vexler, $\frac{2}{6}$ 77. Taars S.'s Husholdningsf. besørger Indkjøb af alm. Husholdningsart. med Undt. af Spiritus til Foren.'s Medl.; Best. Lærer N P Jensen, Kalø, Tømrer St. Petersen, Husm. N Ottesen, Prclst. H Hansen, Husm. A Hansen, $\frac{2}{1}$ 82.

Dampskibsexp. R Vett, Guldborg p. L.
Stærre Landejend. Grevsk. Hardenberg-Reventlow, Grevinde Haugwitz-Hardenberg-Reventlow, 4,401 Td. Land foruden. 2,525 Td. Ld. Skov; herunder høre: Hardenberg, 71 Td. Hrt., Forp. Plenge; Idalund 44 Td. Hrt., Forp. Petersen; Rosenlund, 88 Td. Hrt., Forp. Holm; Nørregaard, 56 Td. Hrt., Forp. Bockelmann; Nielstrupgaard, 86 Td. Hrt., Forp. Münster; Stenstrupgaard, 13 Td. Hrt., Forp. Skafte. Baroniet Guldborgland, Udenrigsm., Khr. Baron O D Rosenørn-Lehn; herunder høre: Orebygaard, 28 Td. Hrt., Berritsgaard, 96 Td. Hrt., Forp. Jesen; Rodsnæs, Forp. Egholm; Ødegaard, 19 Td. Hrt., Forp. Tobiesen. Cypressegaard, Saxkjøbing Lands., 17 Td. Hrt., Grevinde Holck, Forp. Schmidt. Aggerupgaard, Vaabensted S., 39 Td. Hrt., Grevinde Holck. Grængegaard, Thoreby S., 15 Td. Hrt., Justitsraad Alstrup. Præstegaarden i Vignæs S., 14 Td. Hrt., Præstekaldet, Forp. Rasmussen.

Bødkere. P Jørgensen, Flintinge. J Nielsen, $\frac{14}{11}$ 85, Killerup. L Nielsen, $\frac{2}{6}$ 78, Rersø.

Dyrlæge. H P Christensen, Rørbæk.

Fabriker og Fabrikanter. Berritsgaards Teglværk, Khr. Rosenørn-Lehn, Best. V Føste. Dampmøllen, Rørbæk, Saxkj. Lands. M Grønbek, $\frac{29}{10}$ 71. Grængegaards Damp-teglværk, Justitsraad Alstrup, Grænge, Hanemose Damp-teglvarefabrik, Grænge, H A Jensen, Nykjøbing p. F. Idalund's Damp-teglværk, Grevsk. Hardenberg-Reventlow,

Best. B Rugh. Radsted Tørvefabrik, s. Ejer, Best. Skovrider Bornebusch. A C L Richter, Fabrik. af Fajancevarer og Pottemageri, $\frac{24}{4}$ 72, Guldborg p. L.

Handlende. Kbm. R Vett, blandet Forretning, Guldborg p. L. Kreaturh. H Nielsen og Slagter Jensen, Guldborg p. L. Fiskeh. R Clausen, Oreby. Høkere. M O Frederiksen, $\frac{5}{1}$ 85, Grænge. P Hansen, Heide, $\frac{22}{6}$ 84, Majbølle. A Olsen, $\frac{14}{1}$ 85, Grænge. L Olsen, $\frac{20}{6}$ 81, Kalø. R O Raun, 1859, Guldborg p. L.

Kroer. Oreby Kro, H C Mengel. Guldborg Kro, R Vett. Prinds Valdemar, Restauration og Badehotel, B Haleck, Guldborg p. L.

Malermestre. R Hansen, $\frac{24}{6}$ 82, Majbølle. F Jensen, $\frac{13}{9}$ 83, Rørbæk.

Murermestre Zacek $\frac{1}{7}$ 82, B Haleck, Guldborg p. L. J Hansen, $\frac{30}{4}$ 84, Grænge. N C Jensen, $\frac{24}{6}$ 77, Oreby. J Jørgensen, $\frac{26}{2}$ 85, Rørbæk.

Møllere. C Andersen, Majbølle. J L Boesen, $\frac{21}{11}$ 83, Radsted. H Hjortenbergt, Kalø. J Larsen, Killerup. J Løye, Vaabensted. B Madsen, $\frac{20}{6}$ 80, Guldborg p. L. P Møller, Thoreby. R Nielsen, $\frac{27}{6}$ 77, Flintinge. Rasmussen, L Møller, $\frac{1}{4}$ 81, Grænge. Rosenørn-Lehn, Best. Outzen, $\frac{19}{7}$ 76, Oreby. Schou, Vignæs. C H Thorsen, $\frac{10}{9}$ 79, Slemminge.

Sadelmagere. C G Asmussen, $\frac{6}{1}$ 72, Guldborg p. L. H Rasmussen, $\frac{7}{9}$ 79, Thoreby.

Skomagere. H Andersen, $\frac{14}{1}$ 83, Kalø. J Christensen, $\frac{26}{7}$ 77, Kartoffe. P Hansen, $\frac{13}{12}$ 75, Guldborg p. L. R Jensen, $\frac{21}{4}$ 84, Grænge. L Larsen, $\frac{22}{10}$ 77, Thoreby. R Madsen, $\frac{7}{5}$ 74, Guldborg p. L. J Nielsen, $\frac{13}{10}$ 79, Vaabensted. H Petersen, $\frac{17}{6}$ 84, Rørbæk. R Petersen, $\frac{6}{6}$ 83, Majbølle. C Rasmussen, Flintinge,

Skrædere. M Hansen, $\frac{11}{4}$ 74, C Nielsen, $\frac{28}{6}$ 79, Majbølle.

Slagter. C Schrøder, Rørbæk.

Smede. P Arildsen, $\frac{22}{10}$ 77, Kartoffe. L Berner, L Petersen, Thoreby. Frederiksen, H Rosenkilde, $\frac{12}{1}$ 82, Majbølle. H Frederiksen, Hjelm. P Hansen, $\frac{1}{8}$ 75, Oreby. T Jørgensen, $\frac{30}{6}$ 77, L Rasmussen, $\frac{29}{9}$ 77, Rørbæk. M Madsen, Taars. L Madsen, Fjelde. J Nielsen, Ud Stolpe. P Petersen, $\frac{17}{9}$ 83, Rykkerup. H Poulsen, Soesmark. F Rasmussen, Vaabensted.

Snedkere. L Henriksen, $\frac{26}{4}$ 76, Guldborg p. L. F Larsen, $\frac{16}{4}$ 84, C Petersen, $\frac{9}{11}$ 76, Vaabensted.

Tømrere. H C Andersen, $\frac{24}{11}$ 75, Grænge. H Hansen, $\frac{7}{5}$ 74, F Petersen, $\frac{9}{9}$ 74, Kalø. M Hansen, 1869, P Hansen, $\frac{1}{3}$ 77, Rørbæk. F Larsen, $\frac{25}{4}$ 76, Vaabensted. H Madsen, $\frac{29}{4}$ 79, Thoreby. J Petersen,

Direktion for Danmark: Vimmelskaflet 47, Kjøbenhavn.

¹³/₂ 78, Guldborg p. L. H Petersen, ⁷/₂ 81, Heirede.

Nysted Birk.

(Mariebo A. Kontor i Nysted.)

En Del af Døllefjelde S. (hele S. 332 Indb.)

Skmrf. R Larsen f. Døllefjelde-Musse S.

Sgnf. Parcellist H Ringsing, Døllefjelde.

Lærer. Lippert, Døllefjelde.

Forligsmæglere i Tyendesager. Sognepr. C S A Lange og Sgnf. H Ringsing, Døllefjelde.

Større Landejend. Christiansminde, c. 16 Td. Hrt., C C K Jochumsen.

Høkere. H A Nielsen, H N Ringsing, Døllefjelde.

Møller. R Madsens Enke, Døllefjelde.

Smed. H Frederiksen, Døllefjelde.

Sejstrup.

Jernb.-Holdepl. mellem Branminge og Gredsted. Hunderup S., Gjording H., Ribe A. Se Ribe.

Sig.

Jernb.-Holdepl. mellem Varde og Tistrup. Thorstrup S., Øster-Horne H., Ribe A. Se Varde.

Silkeborg.

Postexp. Jernb.-St. Tel.-St. med fuldst. Dagti. paa Sogned., indskr. paa Sønd. Handelsplads med 2931 Indb. Silkeborg S., Gjern H., Aarhus A. 3 M. (over Salter og Addit) t. Brædstrup, 2 ¹/₄ M. (over Signesminde) t. Kjellerup, ¹/₂ M. (over Sejling og Lemming) t. Serup, 2 M. (over Grauballe) t. Grønbæk, 2 ³/₈ M. (over Voel, Skanderup og Gjern) t. Horn. Ad Jernb. 0,9 M. t. Svejbæk, 1,7 M. t. Laven, 0,8 M. t. Funder, 1,9 M. t. Moselund, 2,9 M. t. Bording, 3,9 M. t. Ikaast. Ejend.'s Assuranceværdi 4,107, 134 Kr. For 1886 er der lignet paa Formue og Lejlighed 29,000 Kr. Indt. ved Toldstedet udgjorde i 1885—86 27,415 Kr. 19 Øre.

Birkekont. aabent 8—12 og 2—7. Retsdag Tirsdag. Fuldm O Lund.

Postkont. aabent Sogned. 8—12 og 3—8, Søn- og Helligd. 8—9 og 12—2.

Kommunalbest. Birked., Form., Fabr. Zeltner, Repr.'s Form. Kbmene F P Møller, T T Sabro og Chr Petersen, Slagter C Henriksen, Sagf. Grabow, Maler C P Hansen og Bager L Jørgensen.

Kæmner. C Nielsen, Kontortid 8—12 og 2—8.

Sognef. og Lægdsn. N R Kokborg.

Lærere. N P Bjerum, Førstet, og Insp., V Ipsen, T Møller, J Wittруп, S K Sørensen og Thorlund Rasmussen, Lærerinderne A Larsen, K Larsen, B Thomsen og M Bech ved Borgersk. J P Andersen og K K Johansen, Forst., J Horsbøl, M Rasmussen, Cand. philol. O Carøe, og Frk. A Jørgensen ved Realsk. Frk. Th Lang, Bestyreinde af Pigesk.

Silkeborg tekniske Sk. Fabr. C E Gesner, Forst.

Sagførere. Grabow & Bisgaard. W Tortzen (se Annonceafd), Hammer.

Forligskomm. for gl. Skanderborg A. 4.

Forligskreds paa Thinghuset Fredag Kl. 10. J J Sehested, Silkeborg, og Grdmand Chr Jensen, Øster-Bording.

Forligsmægler i Tyendesager. Brygger R Petersen.

Gasværket. Fabr. Zeltner, Best., Enkefru Zielian, Kass.

Amtssygehuset. Best.: Birked. Form., Amtsraadsmedl. Winther, Foeriev, Kbm. Arntzen, Silkeborg, og Stamhusbesidder Herschend, Herschendsgave. Sagf. M H Grabow, Kass., N R Kokborg, Økonom.

Fattigaarden. Økonom Larsen.

Vejer og Maaler. Stationsinsp. E K Krüger.

Branddir. M H Grabow.

Landinsp. A Norgaard.

Bygnings- og Brandinsp. L Jørgensen.

Forsikringssselskabers Agenter. Livsfors.- og Forsørgelsesanst. af 1871, Herredsfuldm.

Bankdir. O Lund. Brand- og Livsfors. Selsk. „Danmark“, Sagf. Hammer. Livsfors.- Selsk. „Hafnia“ og Fors.- Selsk. Skjold, Skolebest. J P Andersen. Landbygns.'s alm. Brandfors. og det alm. Brandass.-Komp. f. Varer og Effekter, Sagf. Branddir. M H Grabow. Schweizisk Fors.-Aktieselsk. imod Ulykkestilf. i Winterthur: Kbm. A K Rasmussen. For Spiel- og Glasruder, Landinsp. Norgaard.

Aktieselsk. Dampbaaden Hjeilen, Fabrik-ejer Strøyberg, Form. Dampbaaden Fossen, Skomager O Nielsen, Form. Dampbaaden Birgitte, Bager Møller, Form. Vandkuranst. ved Arnakke.

Sparek. og Banker. Silkeborg Bank, aaben 11—12, Best.: Herredsfuldm. O Lund, Form. Kbm. F P Møller, Næstform., Kbm. Chr Petersen og N Mortensen, Red. Sørensen og J C Eskildsen; Th Nielsen, Bogh. Sp.- og Laanek. for Silkeborg og Omegn, Best.: Fabr. Zeltner, Kbm. C Knap, Frode Arntzen og T T Sabro, Grdm. Chr Jensen af Øster-Bording, Sgnf. J Poulsen, Horn, P Danielsen, Balle, O C Jensen, Krage-lund, Propr. P Klindt, Stensgaard, Ry, S Sørensen, Møllerup, og Sgnf. L Jensen, Salten; 3 Best.'s Underskr. forpl. Kassen; Kontor Onsdag 10—12.

Foreninger og deres Form. Haandværkerf., Fabr. E Gesner. Harmonien, Gartner Willisen. Totalafholdsf., Damaskvæver Chr Nielsen. Vaabenbrødf., Bager L Jørgensen. Forsvarsf., Tobaksfabr. Chr Christensen. Friboligen, Fotograf H C Larsen. Foredragsf., Kbm. C Knap. Rekreationen, Kbm. J Knigge. Forskjønnelseskomm., Kjr. Drechsel. Haandværkersangf., Skom. Chr Jørgensen, Form., Musikdir. J C Mogensen, Dirigent. Totalafholdssangf., Skom. Harms, Form., Musikdir. Mogensen, Dirigent. F. til Underst. af rejsende Haandværkssv., Sadelm. Aagesen.

Livsforsikringselskabet New-York,

Markeder og Torvedage. Torvedag hver Lørdag. Markeder Lørdag før Fastelavn Heste og Kvæg; Lørdag efter 3. Søndag i Fasten Heste og Kvæg; 1. Lørdag i April Kreaturer; 2. Søndag efter de 2 første samlede Søndage i Juni Heste og Kvæg; 5. Søndag efter de 2 første samlede Søndage i Juni Heste og Kvæg; Onsdag efter sidste Mandag i Sptbr. Kvæg og Faar; 4. Mandag i Oktbr. Kvæg og Faar.

Firma-Register.

Arntzen & Komp., Kbmh., Kbm. Frode Arntzen, ²⁹/₈ 62.

M Drewsen & Søn, Papirfabr., Cand. pharm. N C Strøyberg, ⁹/₄ 70.

Brødrene Gesner, Dampfarveri og Uldspinderi, Brødrene K E E og F Gesner, ¹⁵/₁ 76.

Brødrene Jaede, Detailh., Detailh. P Jaede, Fuldm. J Jaede, ²¹/₈ 83.

J Larsen & Komp.'s Eftf., Kbmh.

Brødrene Ottensens Eftf., Tobaksfabrik, Tobaksfabr. E N Obel i Aalborg, ¹¹/₈ 71.

Silkeborg Aktiebryggeri, Cand. pharm. A M Jørgensen, ¹²/₁₂ 85.

Silkeborg Bank, se Sparekasser og Banker.

Silkeborg Brøndanstalt, V Lausen og F Petersen, Sidstn. alene underskr., ²⁰/₄ 85.

Silkeborg Farvefabrik, Farvefabr., Cand. pharm. Chr Schøller, ⁹/₄ 79.

Silkeborg Sparekasse, se Sparekasser og Banker.

J Thomassen & Søn, Herreekviperingsforretn., T Johansen, ⁵/₁₁ 85.

Apotheker. F C Nielsens Enke, 790,60.

Arkitekt. Rosen.

Avis. Silkeborg Avis, Udg. H S Sørensen, 537,00. Silkeborg Folkeblad, Red. Jensen Fastrup (trykkes i Aarhus).

Bagere. P Bernitt, 79, 9,60. C Bursche, 18,96. L Jørgensen, 74, 94,80. H G Møller, 81, 57,60. M C Petersen, 78, 94,00. A Stilling, 63, 25,52.

Barberer. C P Hartmann. C Michaelsen, 16,00. P Petersens Enke.

Billedhugger. C M Kruse.

Blikkenslagere. F V C Balschmidt, 75, 88,48. D Nickelsen, 75, 16,00.

Bogbindere. C Axelsen, 8,00. Grythers Enke.

Bryggere. J Andersen, 80, 79,00. M Anthonen, 63,20. A M Jørgensen, Bajersk og Hvidtøl, 85, 23,70. P Petersen, 62, 23,70.

Brændevinsbrændere. K Jørgensen, 633,20. H P Olsen.

Brøndgraver. Wilbeck, 3,20.

Bundtmagere. P Moss, till. Hattemager, 80, 63,00. M Petersen, 75, 48,00.

Bødkere. S Jensen, 7,20. J C Nielsen, 78, 3,20. P Petersen, 62, 52,40. P J Raupack, 76, 31,60.

Cigarmager. Wahlstrøm.

Dameskræderinder. Jfr. Christensen. Madam Kjædeby. Madam Laursen. Madam Th Madsen.

Drejere. C M Beck, 3,20. Th S Dahl, 65, 28,56. C H F Kryger, 62, 9,60. S J Leutholz, 82. M Nielsen, 6,00.

Dyrlæger. A Schmidt, 71,84. Winther, 114,00.

Fabriker og Fabrikanter. V Kornerup-Bang, Patent Cementfliser, 161,00. C Com-michou & Komp., Uldspinderi, Trikotagefabr. og Farveri, 84, 328,64 (se **Annønceafd.**). H Kocken, Maskinfabr., 15,80, till. Uds. af Landbrugsmaskiner. J Jørgensen, Mineralvandsfabr., 84. Chr Hammer, Karte- & Spindefabr., 632,00. Brødrene Gesner, Karte- og Spindefabr., 94,80. Silkeborg Farvefabr., Cand. pharm. Schøller, 43,20. Silkeborg Papirfabr., Cand. pharm. N C Strøyberg, 475,00. Silkeborg Tobaksfabr., E Obel i Aalborg, Best.: Chr Christensen, 262,00.

Farvere. Brødrene Gesner, 94,80. Chr Hammer, 632,00.

Fotografer. H C Larsen, 136,00. L Meyer, 85.

Fæstemænd (aut.). T P Sørensen.

Gartnere. Richter, 31,60. J C Villisen, 39,50. J Bech, 6,32.

Garvere. A F Jaede, 187,20. E G Schultz, 31,60.

Gibser. M Qvottrup.

Gjæstgivere. F Grabow, Hotel Dania. Enkefru Schou, Hotel Silkeborg.

Glarrestre. Chr Brødegaard, 56,00. Førsterling, 3,20. J C Petersen, 85.

Guldsmed. K M Poulsen, 78, 28,80.

Handlende. Produkt. Joh Carlsen, 85. S Christensen, 85. P Christensen, 85.

C C H Gjerløff, 80, 184,86. J Hansen, 85. A Hamann, 83, 36,50. C J Høegh, till.

Kolonial, 79, 252,80. C Knop, till. Kolonial, 52, 750,50. Koefoed, till. Kolonial, 72, 347,60.

M Laursen, till. Kolonial, 81, 129,60. Chr Petersen, till. Kolonial, 77, 205,40. J Pedersen, 67, 158,40. Th Th Sabro, till. Kolonial, 53, 300,00. R Th Thomsen, till.

Kolonial, 79, 43,20. W Tommerup, till. Kolonial, 63, 513,50. Kolonialvareh. og Urtekr. H Bush, 80, 281,24. P Christensen, 80, 4,74. W Lausen, Materialist, 82,

83,74. C Seidel, 79, 79,00. Schramm, 79, 9,60. Manufakturh. Frode Arntzen, 54,

632,00. Joh Bischoff, 85, 50,00. S Christensen, till. Væveri, 77, 189,60. J H Dehs,

76, 328,64. Th Eriksen, 83, 14,00. A S Hansen, 85, 40,00. C Hansens Enke, Bro-

dერი, 64. N P Johansen, 79, 47,40. P C Klein, 52, 328,64. Joh Knigge, 81, 316,00.

F P Møller, 62, 148,50. Nielsen, 85. Th Rasmussen, 66, 54,14. Ekviperingsh.

Brødr. Jaede, 83, 102,70. L P Jensen, 75, 142,20. Th Johansen, 85. K M Lauritzen,

Direktion for Danmark: Vimmelskafte 47, Kjøbenhavn.

83. Joh Thomasen, 64, 134,30. Isenkr. V Christiansen. L Lyngby. J Larsen, 62, 39,50. Bog og Papirh. M Digmann, 134,50. J F Ravn, 85. Galanterih. P Andersen, 74, 47,40. C Brodegaard, 73, 110,00. R Jørgensen, 84, 23,70. R M M Kastrup, Instrument- og Uhrm., 81. M Pedersen, 85. N Lind Sørensen, 84, 10,00. Modeh. Jfr. Knudsen. Jfr. B Nielsen. Jfr. Rasmussen. Madam Rasmussen. Tømmerh. A E J Høier, 81, 142,20. N Mortensen, till. Træskæveri, 70, 300,60. Læderh. P Jaede, 81, 28,80. C Nielsen, 81, 71,10. Gjødnings-agenter. F C Bracht, 84. H Rix. Markfrøh. N P Larsen, 85. Trævareh. J Andersen, Kalkbrænder, 192,00. J Hansen. S Jensen, 84. R Jørgensen, 81, 48,00. J Rasmussen, 84. Chr Rasmussen, 81, 33,12. Marskandisere. M Jensen, $\frac{16}{7}$ 82. N Jensen, $\frac{30}{8}$ 82. H Petersen, $\frac{31}{10}$ 81. P Christensen, 84, 14,25.

Hesteslagter. P Zacko, 31,60.

Hjul- og Kæremagere. P Christensen, 8,00. S Christensen, 9,60. S Rasmussen, 28,80.

Kalkbrænder. J Andersen, Træhandler, 192,00.

Kurvemagere. George, 2,37. J Henriksen, 84, 12,64.

Malere. C M Eriksen, 81, 18,96. C P Hansen, 62, 56,81. Th Madsen, 76, 12,80. C Nielsen, 62, 94,80. H P Nielsen, 81, 12,80. R Rasmussen, 80, 21,60. J P Sørensen, 74, 28,80.

Maltgjører. Kbm. N Mortensen.

Mekanik. H J Pedersen, 7,90.

Murere. Anholm, 16,00. S Christensen, 8,00. A Jensen, $\frac{19}{1}$ 82, 24,48. Chr Nielsen, 72,00. J P Nielsen, 80, 21,60. N C Nielsen, 80, 72,00. S Sørensen, 72, 36,00.

Musikdirektør. J C Mogensen.

Møller. F L Bahnsen, 85.

Proppeskærer. N Jensen.

Rebslagere. H Holst, 56, 23,00. N G Nielsen, 78, 20,16. N Nissen, 57, 79,00.

Sadelmagere og Tapetserere. C C M Aagesen, 68, 31,60. A C Christensen, 81, 8,00. G M Dam, 62, 31,50. A F Jaede, 62, 182,00. N P Nielsen, 81, 44,40. H Waser, 62, 25,28.

Skomagere. J Appel, 64, 23,04. J P Andersen, 84, 6,40. G Brostrup, 62, 9,48. M Harms, 81, 19,20. N Jensen, 76, 9,60. Chr Jørgensen, 62, 31,56. H Laursen, 79, 16,00. M Nielsen, 82. O Nielsen, 62, 8,00. Chr Nielsen, 81, 71,00. N C Nissen, 84, 8,50. M M Paulsen, 84, 8,50. P Soelberg, 62, 51,80. C F Wraa, 84, 23,70.

Skrædere. J J Andersen, 72, 23,80. J H Eriksen, 76, 79,00. J Jacobsen, 77, 20,60. N P Johansen, 79, 17,60. L Larsen, 6,32. L T H Mehder, $\frac{27}{4}$ 82, 48,00. J Z Nielsen, 62, 8,00. M Petersen, 81, 128,00.

Slagtere og Kreaturhandlere. C Henriksen, 69,00. J Henriksen, 94,80. J Hertz, 31,80. L Hertz, 42,56. M Hertz, 8,00. A Jensen, 28,80. J Jørgensen, 31,92. L P Mikkelsen, 3,20. R Petersen, 19,20. P Phillipsen, 9,60. J Rasmussen, 19,20. P Zacko, 28,80.

Smede. J P Andersen, 62, 43,20. R Jensen, 79, 20,16. J Jensen, 24,48. Køhler, Nagelsmed, 39,50. L Rasmussen, 81, 19,20. H Rasmussen, Kleinsmed, 39,40. A Stenholt, 79, 20,16. J Stougaard, 74, 20,16.

Snedkere. C Jensen, 62, 71,00. H Mathiasen, 8,60. J Møly, 62, 79,00. R Rasmussen, 74, 16,00. P Rasmussen, 78, 11,20. E Rasmussen, $\frac{20}{8}$ 82, 16,00. A Sørensen, 80. Best.: E Andersen, 43,20.

Støberier. J Jonnsen, Cementstøber, 14,40. H Zeltner, Jernstøber, 612,00.

Tandlæge. E Warming.

Teglværker. Ormsøe Teglværk, S Basse. Lysbro Teglværk, C Steimicke.

Tømrere. G Bothe, 62, 57,60. E F Drogmüller, $\frac{13}{8}$ 82. M Hansen, 85. P Jensen (Bonde), $\frac{20}{8}$ 82, 9,60. P C Kjeldgaard, 80, 64,80. Kornerup-Bang, 82, 74,26. H Nielsen, 22,40. N Nissen, 76, 12,80.

Udvandringsagenter. Th Bang, 12,64. Palludan, 6,40. A S Wingborg, 8,00.

Uhr- og Instrumentmagere. N C L Fogh, 72 & 81, 47,40. R M M Kastrup, 81, 39,50. Th Faurby, 70 & 81, 85,32. A Nielsen, 85.

Vognmænd. S Anthonen, 6,50. R P Nielsen, 17,60. R Nielsen, 17,60. N Pedersen, 16,00. L Rasmussen, 57,60. A Sørensen, 16,00.

Værtshusholdere. M Due og A Jensen (mindre Gjestgiverier). N Balle. P Christensens Enke. P Christensen. N Christensen. P Hansen. C Jacobsen. M Keller. A J Krogh. S Louring. Jacob Laursen. Glerup Møller (Restauratør). Chr Nielsen. J Chr Petersen. S Petersen.

Vævere. S Christensen, Damaskvæveri, 75, 189,60. J P Hansen, 6,40. O Jensen, Trikotagevæver, 77, 150, 10.

Silkeborg Birk.

(Aarhus A. Kontor i Silkeborg).

Tem S. (2527 Indb.), Dele af Linaa S. (hele S. 1731), Gjern S. (hele S. 847), Skannerup S. (hele S. 462) og Tvilum S. (hele S. 1622).

Sgnrf. N P Rasmussen f. Tem S. Grdm. S J Pedersen, Ellerup, f. Gjern og Skannerup S. Grdejer N Stoustrup, Haarup, f. Linaa S. Chr Nielsen Kudsk, Voel, f. Tvilum S.

Sgnf. og Lægds. R Pedersen, Salten, og P Rasmussen, Rustrup, f. Tem S. J Paulsen, Horn, og S N Hansen, Voel, for Tvilum S. J Chr Koudahl og L Fisker Jensen, Gjern, M N Juul, Holmstoel, f. Gjern og Skannerup S. N P Kudsk, Linaa, L Meldgaard, Haarup, f. Linaa S.

Livsforsikringselskabet New-York,

Lærere. J Sørensen, Virklund. J C Jensen, Tem. Chr Rix, Gjedstø. F Mathiassen, Tømmerby. Nielsen, Bakbjerg. Chr Sørensen, Tvilum. C Christensen og Frk A B P Christensen, Voel. J Bundgaard, Gjern. R Nielsen, Holmstøel. Petersen, Seis. L Christensen, Skjellerup.

Forligsmæglere i Tyendesager. Grdm. L Jensen, Salten, J J Sehested, Skannerup, Kbm. A Juul, Horn.

Spare- og Laanekasser. Gjern og Skannerup Komm.'s Sp.- og Laanek., Best.: Gdm. J Jensen og P Nielsen Asbæk, Gjern, Kbm. M N Juul, Holmstøel, Joh Christensen, Ellerup, P Christensen, Gjern, N Sehested Knudsen, Søren Sørensen, Holmstøel; 3 Best.-Medl.'s Underskr. forpl. Kassen. Tem S.'s Sp.- og Laanek., Best.: Lærer J K Jensen, Form. og Kass., Tem, Skræder H Petersen, Tem, Grdejerne Rasmus Laursen, Ristrup, N P Rasmussen, Hjorteballe, Truels Jensen, Tømmerby, R Sørensen, Løndal, Boelsm. D Nielsen, Rodelund, Grdejerne N P Petersen, Bøskov, M Nielsen, Hummelsøbjerg; Form.'s og et Best.-Medl.'s Underskr. forpl. Kassen.

Større Landejend. Løvenholt, Tem S., 12 Tdr. Hrtk., Veiss. Tvilumgaard, Tvilum S., 30½ Tdr. Hrtk., N H E v. Holstein.

Bagere. J Morin, 1884, Tem. M C Sørensen, 1886, Gjern. A H Steffensen, 1880, Skannerup.

Handlende. J Andersen, 1877, N Frandsen, 1879, N Nielsen, 1884, P M Petersen, 1880, Gjern. R Christensen, 1882, A Martin Nielsen, 1872, S A Petersen, 1885, Tem. P Frederiksen, Voel. P N Fisker, 1885, Forbrugsforeningen, 1885, Horn. N Eriksen, 1870, M N Juul, 1872, Holmstøel. N Jensen, Tømmerby. N Jørgensen, 1876, J Varthoe, 1870, Salten. R Laursen, 1870, Resenbro Kro. Chr Madsen, Voel Gjæstgiverg. J J Nielsen, 1884, Skannerup. Svend Rasmussen, 1882, Harboe.

Hjul- og Kæretmager. M Olesen, Tem.

Kroer. Salten Kro, A Varthoe. Tem Kro, R Rasmussen. Tvilum Kro, — — —. Resenbro Kro, R Laursen. Gjæstgiverg. i Voel, Chr Madsen.

Møllere. A Jensen, Salten M. P Pedersen, Glarbo M. A Warthoe, Ørneborg M. Jacob Petersen, Gjedstø M. P Steffensen, Kathrinedal M. J Mense, Søbyvad M. J Jul, Carolinelund M. J H Schoung, Lille Mølle. A Kudsk, Voel M. P Jensen, Høgholm M. N Mikkelsen, Sminge M. A Laursen, Horn M. Forp. Jørgensen, Skjellerup.

Sadelmager. J Hansen, Tem.

Skomagere. J Pedersen, 1870, Gjern. J Bak, Skannerup. C Holstebro, Tem.

Skrædere. H Petersen, J P Kaa, Tem. N J Jensen, Horn. Ernstsen, 1882, Gjern. Smed. N Nielsen, Tem.

Snedkere. Jørg Christensen, R M Secker, Gjern. T Thøgersen, Skannerup. L P Dersen, Horn. F J Hegaard, 1880, Virklund. J Henriksen, Salten. Chr Rasmussen, Tem.

Tømrer. J C Jensen, Tem.

Lysgaard og Hids Herreder.

(Viborg A. Kontor i Kjellerup).
Svostrup S. (986 Indb.) Serup S. (590) Lemming S. (706) Sejling S. (417) Sinding S. (369) Kragelund S. (1190) Funder S. (783) Gjødvad S. (569) Balle S. (1106) En Del af Grønbæk S. (hele S. 1321).

Sgmrf. Sgmf. og Møllejeer Chr Andersen, Grauballe, f. Svostrup S., Grdejer P Pedersen, Lysbro, f. Gjødvad-Balle S. Husm. Anton Nielsen, Sejling, f. Sejling-Sinding S. Grdm. Petersen, Revshale, f. Kragelund-Funder S. Grdm. J Mikkelsen, Serup, f. Serup-Lemming S.

Sgmf. Møllejeer Chr Andersen, Grauballe, f. Svostrup S. S N Boye f. Gjødvad S. Th. Pedersen f. Balle S. S Winther f. Sejling S. J P Jensen f. Sinding S. O C Jensen f. Kragelund S. J Chr Rydahl f. Funder S. P Frandsen f. Serup S. P J Bøndergaard f. Lemming S.

Lærere. C Mortensen, Grønbæk. A Jepsen, Braarup. M Larsen, Svostrup. Jørgen Jessen og Morten Nielsen, Asmildgaard. Sørensen, Gjødvad. E H Egeberg, Nørreskov. H Rasmussen, Balle. O Jensen, Østerbording. — — — og H P Nielsen, Sejling. S Nielsen, Kragelund. Th Pedersen, Vesterkristianshøj. R Sørensen-Juul, Engesvang. N Grønning, Funderkirkeby. N Pedersen, Steenhuus, Funder By. Mogensen og Hjælpelærer Pedersen, Serup. S Andersen, Lemming. N Sørensen, Nisset.

Vurderingsmænd. For Kreditf. i Viborg Grdm. Chr Jensen, Øster-Bording. For Kreditf. i Aalborg Grdejer Anders A Byriel, Borupholm, Grdm. Søren Pedersen Wad, Balle, O Chr Jensen, Revshale, Søren Hansen, Sinding, P J Bøndergaard og Husm. Chr Andersen, Lemming. If. L. 19/8 69: Grdm. Christen Jensen, Øster-Bording, Grdm. og Møllejeer Jacob Nielsen, Lemming.

Forligsmæglere i Tyende- og Aftægtssager. Grdejerne A A Byriel, Borupholm, og Niels Andersen f. Gjødvad S. Grdm. Chr Demuth f. Balle S. Hans P Rasmussen f. Kragelund S. A Chr Olesen f. Funder S. Kbm. Christensen og Aftægtsm. Mikkel Hansen f. Sinding S. Husm. Niels Laursen f. Lemming S.

Spare- og Laanekasser. Grønbæk S.'s Sp.- og Laanek., Best.: Grdm. Sørensen, Form., J C Andersen, Grønbæk, S Møller, P Chr Andersen, Iller, N P Mogensen,

Direktion for Danmark: Vimmelskafte 47, Kjøbenhavn.

Ans, Husm. M Sørensen, Ris, og N M Pedersen, Braarup; Form. og to Best.-Medl. underskr. paa Kassens Vegne. Svostrup S.'s Sp.- og Laanek., Best.: Grdm. Jens Christensen, Dalsgaard, Form., hvis Underskr. er bindende for Kassen. Sp.- og Laanek. f. Lemming S., Best.: Husm. Peder Sørensen, Form., Nisset, underskr. alene paa Kassens Vegne. Balle S.'s Sp.- og Laanek., Best.: Grdejer Hans Kloborg, Form., Balle, underskr. alene paa Kassens Vegne. Sejling-Sinding Sparek., Best.: Husm. Johan Carlsen, Form., Sinding, underskr. alene paa Kassens Vegne. Kragelund S.'s Sp.- og Laanek., Best.: Grdm. Jens Jacobsen, Form., Anders Maustsen, Chr Sahl, Mads Jensen, Christen Hansen, Jens Chr Sørensen og Anders Jensen, Kragelund S.; Form. i Foren. med to Best.-Medl. underskr. paa Kassens Vegne. Serup S.'s Sp.- og Laanek., Best.: Grdm. N Fritz, Form., Pastor Thiel, Grdm. P Thygesen, J Christiansen og M Rasmussen, Serup.

Større Landejend. Grauballegaard, Svostrup S., 20 Tdr. Hrtk., A H Hildebrandt, Forp. Chr Hildebrandt, Nebelgaard, s. S., 12 Tdr. Hrtk., A H Hildebrandt, Forp. Chr Hildebrandt. Allinggaard, s. S., 12 Tdr. Hrtk., Uldall Jørgensen. Allingskovgaard, s. S., 22 Tdr. Hrtk., Justitsr. L Nellemann, Forp. A Bødtker. Vesterkeilstrup, Balle S., 16 Tdr. Hrtk., J H Heie. Sejlgaard, Funder S., 12 Tdr. Hrtk., M P Bruun, Forp. A Pejñ.

Firma-Register.

Peder Andersen, Engesvang, Kragelund S., Detail- og Brændevinsh., ¹²/₈ 80.

Serup og Lemming S.'s Forbrugsf., Serup, Lemming S., Detail- og Brændevinsh., Best.: Grdm. M P Kjeldsen, Snedker A P Jensen, Grdm. G Lassen, Murer J B Jensen, Grdm. J Dalsgaard, Lemming, Husm. C Pedersen og Grdm. Chr Søndergaard, Serup; Best. i Forening underskr. paa Selsk.'s Vegne; Udsalget er hos Snedker A P Jensen, Lemming; Foren.'s Formue hefter alene for de af Best. paa Foren.'s Vegne paadragne Forpl., ¹²/₁₂ 74.

Kragelund S.'s Forbrugsf., Detail- og Brændevinsh., Best.: Grdm. J Jacobsen, Form., Chr Nielsen, N C Nielsen, N Knudsen, H P Christophersen, T Andersen og K Christensen; A Homann, Forretningsbest., rekvirerer Varer og indkasserer Selsk.'s Tilgodeh., men kan ikke paadrage Selsk. anden Gjæld end den, der er en Følge af Vareindkjøb; Best. i Forening underskr. paa Selsk.'s Vegne; Selsk.'s Formue hefter alene for Selsk.'s Forpl., ¹²/₈ 80

Bagere. P Lund, ²⁰/₈ 76, Alderslyst. N Sørensen, ¹/₁₂ 82, Engesvang.

Blikkenslager. A Christiansen, ²²/₇ 69, Balle Mark.

Handlere. Detailh. Med Brændevinsh.: Elise Theodore Walsted, ¹⁵/₁₁ 78, Alling Mølle. A Adamsen, ²⁵/₆ 80, Kongensbro. A Jensen, ²⁰/₄ 69, Svostrup. M Mortensen, ⁹/₁₂ 64, Gjørdvad. N Pedersen, ¹⁶/₂ 82, Alderslyst. P C Mikkelsen, ²⁶/₇ 72, Kragelund. P Andersen, ²⁰/₆ 72, Klodemølle. M Kjærsgaard, ²⁰/₇ 63, Paarup. Chr Nielsen, ⁹/₆ 71 og ²³/₁₂ 70, P Madsen, ¹⁰/₄ 80, Funder. J Andersen, ⁸/₆ 81, Sejling. L Christensen, ¹⁵/₆ 73, Sinding. J B Jensen, ¹⁹/₆ 66, A Andersen, ¹/₆ 82, Lemming. Høkere. J Andersen, ⁶/₆ 81, Sejling. J Larsen, ¹⁰/₁₂ 70, Serup.

Kroer. Svostrup Kro, A Jensen. Grauballe Kro, J Sørensen Hjorth. Kongensbro Kro, H Boje, Forp. A Adamsen. Kragelund Kro, P Mikkelsen. Funder Kro, Chr Nielsen. Paarup Kro, M Kjærsgaard. Sinesminde Kro, A Olsen.

Murere. S Jensen Kimose, ²⁰/₁₂ 77, Asmildgaarde. P Andersen, ²⁰/₁₂ 77, Grauballe. F A Nedergaard, ¹/₁₂ 79, Allingskovgaards Mark. F Thormann, ¹¹/₅ 82, Serup. Chr Andersen, ¹⁵/₇ 82, Risdal.

Møllere. Niels Jensen, ²⁰/₁₂ 74, Daniel Christensen, ²⁰/₁₂ 75, Sjørølev. Niels Jensen, ¹/₁₂ 79, Grønbæk. Højesteretsadvokat Nellemann, ¹⁷/₆ 72, Alling Mølle. W E Hansen, ¹⁴/₁ 64, Margrethelyst. Chr Andersen, ²⁰/₁₂ 75, Niels Hansen, ²⁷/₁₀ 80, Grauballe. Jens Nielsen, ¹⁵/₁₀ 75, A Chr Jensen, ²⁷/₂ 79, Troels Jensen, ¹/₁₂ 79, Chr Nielsen, ⁴/₂ 82, Kragelund. P Chr Pedersen, ²¹/₁₂ 75, Chr M Skive, ²⁴/₁ 82, Engesvang. J H Hee, ¹⁵/₁₁ 73, Vesterkeilstrup. Vilh. Lund, ¹/₁₂ 79, Vesterkeilstrup Mark. Jacobus Steimcke, ¹²/₁₀ 82, Kjærsgaard. N Chr Lund, ¹²/₁₀ 82, Hvinningdal. Ole Chr Lindholt, ⁸/₁₁ 75, H Jensen Abildskov, ³¹/₇ 78, Søren Jensen, ¹/₁₂ 79, Funder. Laurs Jensen, ³⁰/₁₂ 75, Sejling. Søren Hansen & Søren Jensen, ²⁰/₁₁ 69, Niels S Malling, ²⁵/₃ 82, Sinding. J Jensen, ²⁰/₁₂ 76, Tandskov. J Rasmussen, ²⁴/₆ 75, Serup. N P Holm, ¹²/₁₀ 82, Holms Mølle. Jacob Nielsen, ²⁷/₆ 72, Lemming.

Skomagere. N Chr Pedersen, ¹/₁₂ 82, Borup. Chr Nielsen, ²⁷/₁ 81, Balle Sandmark.

Skrædere. P Chr Nielsen, ⁹/₆ 69, Naaderup. M Rasmussen, ²⁰/₁₂ 77, Roe. R Jensen, ¹⁵/₁₁ 68, Grauballe. B Christensen, ¹/₁₂ 82, Svostrup.

Tømrere. Niels Jensen, ²⁰/₁₂ 77, Allingsgaards Mark. Jens Jensen, ⁸/₆ 60, Balle. M Pedersen, ⁹/₆ 82, Nisset. Chr Thormann, ¹¹/₁₅ 82, Risdal. S Chr Sørensen, ¹⁵/₇ 82, Serup.

Livsforsikringselskabet New-York,

Hammerum Herred.

(Ringkjøbing A. Kontor i Herning).

En Del af Bording S. (hele S. 1326 Indb.)

Sgnf. N Nedergaard, Bording.*Lærere.* L Højmark og M Madsen, Bording.*Forligsmægler* i Tyendesager. Kbm. J C Nielsen, Bodholt.*Spare- og Laanck.* i Bording. Best.: Grdejer J P Nielsen, Søberg, A Sørensen, Ravnholt. Kbm. J M Nielsen, Bodholt, Husejer M P Christensen, Ravnholtlund, Lærer L Højmark, Bording; 3 Best.-Medl.'s Underskr. forpl. Sparek., dog er 2 Medl.'s Underskr. tilstr. f. Sparekassebøger.*Handlende.* Kbm. J Chr Nielsen, ¹⁰/₂ 66, Bodholt. J Petersen, ⁸⁰/₁₂ 73, Hestlund.*Kro.* Hestlund Kro, J K Jensen, ¹³/₈ 84.*Møller.* N Christensen, Bording.**Sindal.**Postexp. Tel.-St. Jernb.-Tel.-St. Sindal S., Vennebjerg H., Hjørring A. ²³/₈ M. (over N.-Bindslev, Stenbæk, Vaagholt og N.-Elkjær) t. Tværsted. Ad Jernb. 1 M. t. Tolne, 1,8 M. t. Kvissel, 3 M. t. Frederikshavn, 1,8 M. t. Hjørring.**Vennebjerg Herred.**

(Hjørring A. Kontor i Hjørring).

Sindal S. (1337 Indb.) En Del af Ugilt S. (hele S. 1609).

Sgnf. Propr. A Johst, N.-Taagholt, f. Sindal og Astrup S. Grdm. C Pedersen, Aarholm, f. Ugilt S.*Sgnf. og Lægdsn.* C Jensen f. Sindal S. Chr P Nielsen f. Ugilt S.*Lærere.* Johansen, Linderum. L V Rømer, Slotved. Petersen, Fjeldsted. Chr Rømer, Sindal.*Større Landejend.* Spangerhede, Ugilt S., ¹⁵/₄ Tdr. Hrtk., G B Pedersen. Egebjerg, s. S., 17 Tdr. Hrtk., Chr A Ræbild. Linderumgaard, s. S., 20 Tdr. Hrtk., B Hasselbalch. Mølgaard, s. S., 14 Tdr. Hrtk., J A Weimann. Baggsvogn, Sindal S., ³⁵/₄ Tdr. Hrtk., J Chr C F Glud. Christianshede, s. S., ¹²/₂ Tdr. Hrtk., L Larsen.*Markeder.* I Sindal sidste Mandag i April Heste og Kvæg; Fredag før Mikkelssdag og Tirsdag efter 3. Mandag i Oktbr. Kvæg og Faar.*Bagere.* N Jensen, Th Jensen, Sindal.*Blikkenslager.* Brønderslev, Sindal.*Bødkere.* P Dahl, J L Thomsen, Sindal.*Drejer.* J Jensen, Sindal.*Dyrlæge.* H Lautrup, Sindal.*Gjæstgivere.* H P Dinesen, Sindal. Th Christensen, Linderum.*Handlende.* Kbm. S N Munck, Ring, J Christensens Enke, L Thomsen, Sindal. C Nielsen, Glimsholt. Th Christensen, Linderum. Manufakturh. Langgaard, Sindal. Træh. J Jensen, P Møller, Sindal.*Karstmager.* S Tram, Sindal.*Maler.* Bertelsen, Sindal.*Murere.* N Jensen, L Nielsen, Sindal. C Jensen, Linderum.*Sadelmager.* Chr Nielsen, Sindal.*Skomagere.* A Hansen, J Larsen, Sindal.*Skrædere.* J L Nielsen, C Christensen, Chr Nielsen Damsig, N Christensen, Sindal.*Slagter.* Thomsen, Sindal.*Smede.* V Thomsen, C Tanck, Sindal.*Snedkere.* K Nielsen, P Kolind, M P Christensen, Sindal. N M Pedersen, Glimsholt.*Tømrere.* M Larsen, J Thellesen, N Jensen. N Munck, A Pedersen, Sindal.*Uhrmager.* Chr Jensen, Sindal.**Horns Herred.**

(Hjørring A. Kontor i Frederikshavn).

Tværsted S. (1373 Indb.) Bindslev S. (1270) Hørmedsted S. (1081) Dele af Mosbjerg S. (hele S. 1109) og Lendum S. (hele S. 906).

Sgnf. Propr. Bang, Steensbæk, f. Bindslev S. Grdejer M C Andersen, Gravensten, f. Mosbjerg-Hørmedsted S. S Andersen, f. Tværsted S.*Sgnf.* P C Christensen, Tværsted. P Chr Sørensen, Bindslev. J H Børglum, Hørmedsted. H Christensen, Sørup Mose.*Lægdsn.* Sgnf. P C Christensen, Tværsted. J C Jensen, Bindslev. L Andersen Nejst, Hørmedsted.*Lærere.* Sørensen, Hørmedsted. Møller, N.-Bindslev. Petersen, S.-Bindslev. Børglum, Tuen.*Større Landejend.* N.-Elkjær, Tværsted S., 28 Tdr. Hrtk., H Ring. Steensbæk, Bindslev S., 23 Tdr. Hrtk., Bang. Høgholt, Hørmedsted S., 24 Tdr. Hrtk., F Tutein.*Markeder.* I Tværsted 2. Lørdag før sidste Mandag i Septbr. Kvæg og Faar.*Gjæstgiver.* Nielsen, Tværsted Kro.*Handlende.* Berthelsen, C M Aagaard, ²⁴/₁₁ 85. Bindslev. Søren Carlsen, ⁸⁰/₉ 82, Tuep. M C Christensen, Tislum. N Kr. Christensen, ⁸/₁₀ 75, Horsnab. N P Grønbech, ²⁴/₈ 74, Tværsted. Janus Lassen, ¹⁵/₈ 75, Tværsted. Thomas Lund, ⁹/₂ 83, Hørmedsted. C M Mathiasen, ³/₁ 84, N.-Bindslev. Søren Chr Nielsen, ⁹/₈ 85, Hørmedsted. M C Petersen, ⁸⁰/₆ 74, S.-Bindslev. Ove Sørensen, ¹⁶/₄ 72, N.-Bindslev.*Møllere.* M S Møller, ²⁸/₈ 76. Tislum. O C Thomsen, ¹/₇ 76, Grimshave Mølle.*Teglværksejere.* Bang, Steensbæk. Hartz, Lengsholm.**Sjørring.**

Jernb.-St. Jernb.-Tel.-St. Sjørring S., Hundborg H., Thisted A. Ad Jernb. 0,9 M. t. Thisted, 1 M. t. Snedsted, 1,7 M. t. Hørdum. Se Thisted.

Skagen.

Postexp. Tel.-St.- med fuldst. Dagtj. Kjøbetald med

Direktion for Danmark: Vimmelskiftet 47, Kjøbenhavn.

2200 Indb., Horns H., Hjørring A. $5\frac{1}{4}$ M. (over Aalbæk og Jerup) t. Frederikshavn. Ejend.'s Assurance-værdi 1,151,485 Kr. Skatteindt. for 1886 efter Formue og Lejlighed 414,200 Kr. Skattepet. 4,40. Indt. ved Toldstedet i 1885—86 6070 Kr. 48 Øre. I Tolddist. hører hj. 84 Sejlskibe med $490\frac{1}{2}$ Reg. Tons samt 100 Baae med under 4 Tons Dr.

Borgm.- og Byfogedkont. aabent 8—12 og 2—6, Fuldm. Cand. jur. Julius Meyer.

Toldkont. aabent 7—12 og 2—7.

Postkont. aabent Søgnet. 8—12 og 1—5, Sønd. 8—9 og 12—2.

Tel.-St. ved Skagens Fyr og i Skagen, Signalst. ved Skagens Fyr, og Telefonforb. mellem Skagen og Højen, Alt med fuldst. Dagtj.

Byraadet. Borgm., Form., Bødker N S Fisker, Kbm. L C Christensen, Chr J Fabricius, L Holst, Fisker Jens Chr Jensen, Distriktslæge Herm Larsen, Toldforv. A Lauritsen, Kapt. P H Nielsen, Kunstmaler Michael Ancher.

Kæmner. Kbm. L Holst, Kontortid Tirsdag, Torsdag og Lørdag 10—12 og 2—4.

Sgnf. O Houkjær, Skagens Lands.

Lærere. Kirkesanger C Johansen og Chr Chr Hedemann, Østerby Sk. Organist A Christensen, Vesterby Drengesk. Lærerinde A Møller, Vesterby Pigesk. B Splid, Østerby Haandgjerningssk. Lærer T C V Nielsen, Gl. Skagens Sk. Læreriinderne A Brøndum og H Christensen og Lærer Cand. phil. Østerberg ved Frøken Brøndums Sk. i Skagen.

Fyrvæsen. M G Poulsen, Fyrmester; Tønnesen og Olsen, Fyrassistenter, Skagens Fyr. Steinmann, Fører af Skagens Fyrskib, Skagen.

Redningsvæsen. Station i Skagen, Kapt. P K Nielsen, Opsynsmand. Station i Gl. Skagen, Strandingskomm. R Jeckel, Opsynsmand, Gl. Skagen.

Konsuler. Kbm. N F Fabricius, svensk-norsk samt portugisisk Vicek. Kbm. Chr J Fabricius, nederlandsk K.

Vejer, Maaler og Vrajer. Byfogden er Vejer og Maaler. Distriktslægen er Vrajer.

Forligskomm. f. Hjørring A. 4. Forligskr. Kbm. C S Møller, Strandingskommissionær J Krogh.

Lodsvæsenet. J Nielsen, Lodsoldermand, Ole Eriksen og Ths Andersen, Lodser.

Strandingskommissionærer. J F Krogh, Konsul N F Fabricius, Kbm. L Holst, Konsul Chr J Fabricius, Skagen. R Jeckel, Gl. Skagen.

Foreninger og deres Form. Fiskerif. for Skagen og Omegn, Konsul Chr J Fabricius. Fonden indsamlet i Anl. af Redningsbaadens Kæntring d. $27\frac{1}{2}$ 62, Byfoged Frich. Total-Afhødsf. for Skagen, Forbjerg H J Bagh.

Sparekasser. Sparek. for Skagen og Omegn, Best.: Forbjerg H J Bagh, Kbm.

E Brøndum, Avlsbruger Chr Hogenhaug, Sgnrf. P Hjorth, Starholm, Strandingskommiss. J Krogh, Grdm. Søren Mikkelsen, Raabjerg, Lodsoldermand J Nielsen, Kbm. A Winther, Kbm. J Winther, Bogh. og Kass., Kontortid Tirsdag og Lørdag 10—12; Revisorer: Toldforv. A Lauritsen og Fuldm. Cand. jur. Julius Meyer.

Forsikringssselskabers Agenter. De private Assurandører i Kbhvn., Rhinsk-westfalsk Lloyd i M. Gladbach, Gauthiod i Göteborg, L Holst. Göteborg Søforsikring, Kullens enskilda Assuransforening, Sveriges Angfartygs Assuransforening, N F Fabricius. Kjøbstædernes Brandfors. for Bygninger, Branddir. L Holst. Den k. k. privil. Azienda Assicuratrice i Triest, Engelsk Jern-Dampskibs Assurance, Commercial Union Assurance Company i London, Haglskade-fors.-Foren. for Nørre Jylland, R Jeckel. Brandfors.-Selsk. Danmark, A Lauritzen. Det kgl. oktr. alm. Brandass.-Komp. for Varer og Effekter, Postexp. S H Schrader. The Standard Steam-Ship Insurance, London, The Standard Steam-Ship Insurance Protection Association, London, The Standard Ship Owners Mutual Indemnity Association, London, The Standard Ship Owners Mutual Freight Dead Freight Demurrage and Defence Association, London, L Holst.

Bagere. Carl Ferdinand Andersen, $17\frac{1}{10}$ 84, 1000. P Høm, 900. Peter Alfred Petersen, $5\frac{1}{10}$ 81, 900. Johan Saxild, 2200. Jens Chr Sørensen, till. Møller, $2\frac{1}{5}$ 70, 3000. S D Thyrring, $1\frac{1}{6}$ 85, 600. J Winther, $1\frac{1}{6}$ 84, 1200.

Billedhugger. A Poulsen.

Blikkenslagere. Chr Chr Bratten. Chr Chr Taaghøj, 300.

Brygger. L C Christensen, Kbm.

Bødker. Jens Thomsen, 600.

Dameskræderinder. Martine Jensen, 200. Emilie Iversen, 200.

Gartner. Johannes Salomonsen, 300.

Gjæstgivere og Hotelværtter. E Brøndum, Kbm. og Gjæstgiver. F Petersen, Hotelvært, 1000. Jørg Jensen, Værtshush., 800.

Handlende. Kbm. H Bendsen, $27\frac{1}{10}$ 69, till. Møller, 500. E Brøndum, $\frac{1}{1}$ 47, 4700. Chr Carlsen, Gl. Skagen, $20\frac{1}{1}$ 82, 900. L C Christensen, $28\frac{1}{1}$ 75, till. Brygger, 3000. Chr J Fabricius, Konsul, $29\frac{1}{6}$ 80, 4500. N F Fabricius, Konsul, $\frac{1}{6}$ 43, 3000. L Holst, $14\frac{1}{6}$ 66, 3500. C S Møller, $9\frac{1}{7}$ 63, 6000. Math Olesen, $26\frac{1}{11}$ 80. J Winther, $2\frac{1}{1}$ 82, 4000. Manufakturh. C M Nielsen, Udsalg for Union. T U Sørensen, Udsalg for Crome & Goldschmidt, 3000. Fiskeh. L C Christensen, till. Kbm., 3000. Chr Høgenhaug, till. Vognm., 2000. Chr Iensen, 600. Mads Jensen, 1100. P K Nielsen, Kapt., 1200. Jens P Thomsen, 3000. Modeh. A M Iversen, 200. Pladsagent for Gros-

Livsforsikringssselskabet New-York,

sererfirmaet Styhr & Kjær i Kbhvn., R Jekkel. Træh. N C Christiansen, 700.

Kludesamler. Søren Henriksen, 600.

Kunstmaler. M Ancher, 3000.

Lejebiblioteker. Skagens Læsef., Best., Postm. Schrader. Skagens Folkebibliothek, Præstegaarden.

Maler. Christensen, 500.

Murer. Niels Jørgensen, 600.

Møllere. Hans Bendsen, $\frac{9}{10}$ 75, 500. Jacob Jepsen, $\frac{17}{12}$ 73, 1100. J Chr Sørensen, $\frac{9}{8}$ 63, 3000.

Rebslagere. P Jensen, 600. Lauritz Olsen, 600.

Røgmand. P L Jørgensen, Fiskerøgeri, 400.

Skibs- og Baadebyggere. Carl Christensen, 600. R J Gaihede, 700. Ole O Gaisnæs, 400. J C Ovesen, 700.

Skippere. N C J Bagh, $\frac{31}{3}$ 84, 1000. Jacob Christensen, $\frac{7}{1}$ 82, 1000. N C Christensen, $\frac{19}{3}$ 84, 1000. Peter Christensen, $\frac{26}{5}$ 83. P C Hendriksen, $\frac{9}{3}$ 83, 1100. Lars A Kruse, $\frac{18}{3}$ 63, 900. Chr Mathiasen, $\frac{23}{3}$ 80, 900. Chr Chr Møller, 1200. H F Petersen, $\frac{7}{4}$ 83, 800. J P Tage Petersen, $\frac{3}{1}$ 72, 1000. P C M Petersen, $\frac{19}{2}$ 85. J P Thomsen, till. Fiskehandler, 3000. L Chr Thomsen, $\frac{7}{4}$ 79, 1000.

Skomagere. J Berg. Martinus Christensen, 200. O P Hansen, 300. N Chr Larsen, $\frac{19}{10}$ 78, 500. Gl. Skagen. Chr Mikkelsen, 600. Zach Mikkelsen, 500. Chr Møller. Peder Chr Møller, 400. Jensenius Olsen, 1000. Zach Petersen, $\frac{27}{3}$ 48, 300. P L Raaberg, $\frac{23}{1}$ 37.

Skorstensfejer. Johan Trolle, 700.

Skrådere. Chr Christensen, 600. Martin Simonsen, $\frac{6}{2}$ 84, 500. Cl M Petersen, 400.

Slagter. Anton Møller, 500.

Smede. G Halgren, 600. Rs Jensen, $\frac{21}{8}$ 48, 400. H Jensen, $\frac{7}{4}$ 60, 1000.

Strømpevæverske. Fr Petersen, 400.

Tømrere. till. Snedkere og Murere.

Anton Carlsen, 700. Christian Christensen, 500. Søren Chr Christensen, $\frac{30}{8}$ 73, 600. Lauritz Eskildsen, 600. P N Fskildsen, $\frac{19}{6}$ 58, 600. Jens Jørgensen Friborg, 900.

And J Friborg, 600. Jens Chr Hansen, $\frac{29}{4}$ 44, 400, Gl. Skagen. Rs H Chr Mariager, $\frac{17}{6}$ 44, 600. Chr Jensen Mariager, 600. Jens Mosberg jun., 700. Jens Mosberg sen., $\frac{27}{2}$ 43, 700. L J Mosberg, $\frac{14}{6}$ 82, 600. P Nielsen Møller, $\frac{11}{6}$ 77, 600. Jens Andr Nielsen, 600. Aug Petersen, 600.

Peter Eskildsen Olhøi, 600. Hans Thellefsen, 600. P E Thellefsen, 600. Th. Thellefsen, 600. Chr Thomsen, 600. Peter Thomsen, 700. Martin Thrane, Gl. Skagen, 500.

Uhrmager. M Andreasen, $\frac{28}{10}$ 85, 700.

Voenmænd. I Skagen: Chr Høgenhaug, till. Fiskeh., 2000. M L Kjøbstad, 600. Carl Mariager, 500. Chr Marqvastan, 500.

J P Nielsen, 600. Chr B Møller, 500. Christian Petersen, 600. J P Petersen, 500. P Chr Petersen, 700. M Raaberg, Postkontrahent, 3000. Laur Thagaard, 400. Andreas Thomsen, 700. L B Sørensen, 500. I Gl. Skagen: Lars P Christensen, 500, J Chr Chr Møller, 1300. Søren C Petersen, 800.

Skalbjergr.

Jernb.-St. Jernb.-Tel.-St. Vissenbjerg S., Odense H. og A. Ad Jernb. 0,4 M. t. Tommerup, 0,4 M. t. Bred, 0,8 M. t. Aarup. Se Odense.

Skamby.

Jernb.-St. Jernb.-Tel.-St. Skamby S., Skam H., Odense A. Ad Jernb. 0,3 M. t. Uggerlev, 0,58 M. t. Kappendrup, 1,1 M. t. Otterup, 0,58 M. t. Jullerup, 1,1 M. t. Guldbjerg, 1,78 M. t. Bogense. Se Otterup.

Skanderborg.

Postkont. Jernb.-St. Tel.-St. med fuldst. Dagtj. paa Søgned., indskr. paa Sønd. Kjøbstad med 1792 Indb., Hjelmlev H., Aarhus A. $\frac{1}{4}$ M. t. Hylke, $\frac{2}{4}$ M. (over Taaning) t. Yding, 2 M. (over Haarby og Venge) t. Nørre-Vissing, 2 M. (over Vurring) t. Gjesing. Ad Jernb. 1,1 M. (over Stilling) t. Hørring, 1,8 M. t. Hasselager, 3 M. t. Aarhus, 1,9 M. (over Hylke) t. Hovedgaard, 2,5 M. t. Tringstrup, 3,8 M. t. Hørens, 0,7 M. t. Alken, 1,6 M. t. Ry, 2,3 M. t. Laven. Foruue- og Lejlighedskatten for 1886 602,100 Kr., beregnet med 4137 Portioner à 4 Kr. 56 Øre. Toldindt. i 1885—86 12,963 Kr. 32 Øre. Brønderiafg. 28,061 Kr. 2 Øre.

Amtskont. aabent 9—12 og 2—7. Fuldm. Cand. jur. Em Lassen og Cand. jur. J Olivarius.

Borgm.-, Byf- og Herredskont. (Hjelmlev og Gjern H.) aabent 8—12 og 2—6. Retsdag for Byen Fredag, for Herrederne Torsdag. Fuldm. Branddir. R Johansen og Cand. jur. Ludv Engelstoft.

Amtsforv.-Kont. aabent 8—12 og 2—5.

Post- og Telegrafkont. aabent Søgned. 8—11 og 3—8, Søn- og Helligd. 12—2.

Amtsraadet f. gl. Skanderborg A. Amtm., Form., Godsejer Christiansen, Rask, Slægt- husbesidder Herschend, Herschendsgave, Lensgreve M Frijs, Frijsenborg, Pastor Konradsen, Hvirring, Grdejerne Mikkelsen, Haarup, Flkthm. J Busk, Aas, A Byriell Jensen, Lyngby; Sekr. Cand. jur. J Olivarius.

Byraadet. Borgm., Form., Snedkerm. Regner, Fabr. A Blom, Postkontrahent P Winther, Prok. E F Weng, Kbm. J Olsen og J Paulsen samt Branddir. Johansen.

Kammer. Kammerass. Busch, Kontortid 9—6.

Lærere. C Michelsen, Insp. og Førstel., H J Jørgensen, J J Svane, N P Pedersen og Frøken Hviid.

Forligskommissionen for Skanderborg By og Omegn. Fuldm. Em Lassen og Bygm. Fr Møller.

Sagførere. Prok. J N Bagger, Kontortid 9—6, og E F Weng, $9\frac{1}{2}$ — $12\frac{1}{2}$ og $2\frac{1}{2}$ —6; Sagf. Kammerass. J P G H Busch, 9—6,

Direktion for Danmark: Vimmelskaflet 47, Kjøbenhavn.

H C Arent, 9—6, og Alb Westergaard, 9—7
(se **Announceaff.**).

Vurderingsmænd. If. L. ¹⁹/₃ 69. Snedkerne Fr Behr, J C Madsen og C Ager, Tømrer Fr Møller, Murer H P Hansen og Slagter J Jørgensen. If. L. om Mark- og Vejfred. Bager P Sørensen, Garver Chr Hansen, Grdejer M Jensen Gjesager, Skanderborg Mark.

Vejer og Maaler. Stationsinsp. Hansen. **Vejinspektør.** J Wejnholdt.

Branddirektører. Sagf. Kammerass. Busch for Skanderborg. Fuldm. R Johansen for Hjemslev Herred.

Translator. Skolebest. Lange i Tysk og Engelsk.

Forsikringsselskabers Agenter. Brand- og Livsforsikringsselskabet Danmark, Fuldm. Westergaard. Ny danske Brandforsikringsselsk., Kbm. P T Schack. Forsikr.-Selsk. Skjold, Boghandler D Davidsen.

Spare- og Laanekasser. Sp.- og Laanek. for Skanderborg By og Omegn, Best.: Propr. A Andersen, Ringkloster, Grdejer Chr Jensen, Fregerslev pr. Hørning, Distriktslæge Kuhlmann, Skanderborg, Grdejerne J Chr Nielsen, Taaning, Ole Pedersen, Alken, og Johannes Sørensen, Hem, Borgm. Thiele og Garverm. C Hansen, Skanderborg; Prok. E F Weng, Bogh.

Sp.- og Laanek. for Landboere i forrige Skanderborg Amt, Best.: Propr. Winther, Foerlevgaard, Form., Grdejerne P Rasmussen, Andsgaard, Jens Sørensen Dam, Bodils Mølle, H Jørgensen, Serritslev, Peder Pedersen, Haldrup, Thomas Møller, Lillerupholm, og Henning Mikkelsen, Haarup; Sagf. Busch, Bogh.

Foreninger og deres Form. Skanderborg Handelsforen., Skanderborg Haandværkerf., Skråder H P Møller. Skanderborg Industri- og Haandværkerf., Red. Jørgensen.

Torvedage og Markeder. Torvedag hver Tirsdag; 1. Tirsd. i hver Maaned Torvedag med levende Kreaturer. Markeder: Tirsd. før Fastelavn, Tirsd. efter 1. Sønd. i Fasten, Tirsd. efter 3. Sønd. i Fasten, Tirsd. efter Midfastesønd. og Tirsd. efter 5. Sønd. i Fasten Heste; 2. Tirsd. efter 3. fulde Uge i April Heste og Kvæg; Torsd. efter sidste Mand. i Sptbr. og Tirsdag efter 4. Mand. i Oktbr. Heste, Kvæg og Faar.

Firma-Register.

Oscar Bruun & Ko., Detailh., O J Bruun, ⁵/₁₂ 84.

N Christensen & Ko., Tømmerh., N Christensen og R Lykkeberg, ¹⁹/₂ 80.

Sparek. f. Skanderborg og Omegn, se Sparekasser.

Sp.- og Laanek. f. Landboere i Skanderborg A., se Sparekasser.

Apotheker. J B Høeberg, 1886.

Avis. Skanderborg Amts Avis, Red. O H Jørgensen, 5500. Skanderborg Avis, Red. Bønnelykke i Odder.

Bagere. H D V Hagge, ¹/₁₁ 79, 1200. J E V Kalmeyer, ⁹/₁ 63, 1000. Jacob Nielsen, ³⁰/₁₂ 74, 2200. P Olsen, 300. P Sørensen, ¹⁹/₉ 57, 2800.

Blikkenslagere. N M Bode, ⁸/₄ 59, 1000. Brehm, ²⁹/₆ 85, 1600.

Bogbindere. Se Bog- og Papirh. under Handlende.

Bogtrykker. Oluf H Jørgensen, ²²/₆ 76, 5500.

Brygger. G Hald, ¹⁹/₁₀ 76, 2000.

Brændevinsbrænder. Agent N Christensen, 14,000.

Bøder. N J Hallager, ¹⁴/₁ 73, 400.

Drejere. J Jensen, 500. S Sørensen, 1800.

Dyrlæge. J C C Abildhauge, 32,40.

Fabrikanter. A L Blom, Maskinfabrik, ²⁰/₄ 71, 7500. H P Wegener, Klædefabrik og Farver, ²⁰/₄ 76, 8000.

Farvere. H P Wegener, se ovenf. N R Klokborg.

Fotografer. Jensen, 600. Chr Riis, 100.

Fæstemænd. L Didrichsen, 500. Detailh. J P Jensen.

Gartnere. P Frederiksen, 1500. R Hansen, 500.

Garver. Chr Hansen, ¹⁴/₁₂ 72, 5400.

Gjæstgivere og Hotelværter. L E Andersen, ¹/₁₀ 83, 3800, Hotel Phønix. L Didrik- sen, ¹/₈ 83, 500, Gjæstgivergd. Nøjsomhed. Chr Jensen, ²⁹/₁₀ 85, 2200, Hotel Skandina- vien. Geert Jensen, 1886, Gammelg. N Laursen, ²⁰/₁₀ 73, 1000, Jylland. P Laursen, ¹⁶/₄ 82, 1700, Lillebelt.

Glarimestre. C Boes, ³¹/₁₂ 47, 900. Emil Aarup, 2400.

Guldsmede. Chr R Jensen, 300. J Jen- sen, ¹¹/₈ 57, 600. J J Reppien, ²⁹/₂ 81, 2400.

Handlende. Manufakturh. C Holmbom, ¹²/₄ 82, Prokurist J P Thomsen. Jens Emil Juhl. Emil Skovgaard, 8000. J N Skov- gaard, ²⁵/₁₁ 85, 3000. N J Thomsen, ¹⁹/₁₀ 81, 2000. S V Wittrup, ²²/₁₁ 75, 6000. Kolonial-, Produkt- og Viktualieh. O J Bruun, ²⁹/₁₁ 84, 3800. Jakob Frederik- sen, ²⁶/₇ 79, 1500. J Jensens Enke, 2000. Dorthea Larsen, ⁴/₇ 84, 1000. L Leutholtz, ²¹/₁ 82, 3600. Jakob Rasborg Lykkeberg, ⁵/₁₁ 74, 8800. N E Madsen, ³/₅ 80, 3300. P Nielsen, ²⁹/₁₀ 83, 4500. Jens Olsen, ¹⁹/₁ 74, 4000. Jørgen Poulsen, till. Isenkram, ¹⁹/₆ 62, 8000. Frederik Pedersen, ²⁹/₄ 70, 6600. Peder Thilgaard Schack, ¹/₁₁ 78, 3800. Simon Sass, ²⁹/₁₀ 85, 2800. Bog- og Papirh. D Davidsen, ²⁷/₁₂ 73, 3300. Han- sens Enke, 1000. Ejendoms h. L Didrik- sen, 500. A F D Petersen, 1400. Fiskeh. Mdm. Linde, Christen Sørensen, 500.

Livsforsikringsselskabet New-York,

Handskemager. C Wohlert, 500.
Hattemagere og Bundtmagere. H Hansen, 3200.

Hestslagter. P Wohlert $2\frac{1}{4}$ 65, 1100.
Hjul- og Kæremagere. E F Bølcho, $\frac{5}{9}$ 53, 1000.

Instrumentmagere. J J Reppien, Guldsmed, $2\frac{1}{2}$ 81. Th Heckscher, $\frac{5}{3}$ 81, 1200.

Kobbersmed. J Svantemann, $\frac{14}{8}$ 50, 1000.
Kunstdrejere. S Sørensen, $\frac{9}{10}$ 75, 1800.
Lejebiblioteker. Hansens Enke, Bogb. Davidsen, Bogb.

Malermestre. C H E Aarup, $\frac{10}{6}$ 82, 2400.
H F Christensen, $\frac{17}{11}$ 65, 700. N J Hornstrup, 300. H Kastrup, $\frac{22}{11}$ 64, 700. Jørgen Nielsen, 1100.

Maltgjører. Anders Jensen, 2000.
Mineralvandsfabrikant. Anton Petersen, 3000.

Murermestre. H P Hansen, $\frac{12}{8}$ 72, 1300.
Hans Hansen, $\frac{11}{10}$ 80, 1400. J A Mathisen, 600. L P Nielsen, $\frac{4}{2}$ 82, 1000. Wilkens, 3000.

Møllebygger. J C Sørensen, $\frac{18}{4}$ 82, 3000.
Møller. P Sørensen, $\frac{18}{8}$ 77, 3800.

Rebslagere. A Jensen, 5000. C Grønning, 1400. S Bentzen, $\frac{5}{11}$ 81, 600.

Sadelmagere og Tapetserere. J V Grønning, $\frac{7}{2}$ 62, 500. C Hansen, 600. Søren Johansen, $\frac{10}{5}$ 52, 600. S Petersen, 1300. N Rasmussen, $\frac{2}{5}$ 81, 1500. Schnell, 500. L Uck, $\frac{10}{6}$ 53, 500.

Skomagere. Rasmus Bruun, 1900. M Brøns, 600. V P Dichmann, $\frac{1}{11}$ 78, 10,80. Julius Ingerdahl, $\frac{22}{11}$ 64, 10,80. P Molbech, $\frac{12}{3}$ 73, 25,00. N Mortensen, $\frac{1}{8}$ 53, 8,64. A F V Nitschky $\frac{10}{5}$ 81, 35,10. David S Pedersen, $\frac{23}{10}$ 74, 88,56. F C Schwartz, $\frac{28}{9}$ 66, 27,00. Peder Sørensen, 2000. P Tinning, $\frac{18}{1}$ 53, 400.

Skrædere. N C Jensen, $\frac{14}{5}$ 47, 500. H P Møller, 1500. Fr Pedersen, 600. H E Worzner, $\frac{15}{11}$ 65, 1400.

Slagtere. Carl Knudsen, 700. P B Lund, $\frac{3}{2}$ 75, 3200. F Mathisen, $\frac{9}{1}$ 80, 1500. R Møller, 1400. A Nielsen, $\frac{23}{5}$ 62, 2200. P Petersen, $\frac{18}{9}$ 63, 600. Rasmus Simonsen, 1500. Carl Wohlert, $\frac{18}{9}$ 63, 6500.

Smede. Hansens Enke, 1400. Hartvig Jensen, $\frac{11}{6}$ 57, 1400. Morten Jensen, 800. F Jørgensen, 1300. A Larsen, 1000. I P Nielsen, 300.

Snedkere. C Ager, 1600. Julius Hinge, 1200. J C Madsen, 500. P Rasmussen, 300. W Regner, 2500. Jeppe Petersen, 400.

Tømremestre. S R P Overgaard, $\frac{19}{11}$ 81, 1000. Christen Sørensen, 600.

Uhrmagere. F Fischer, 300. Th Heckscher, $\frac{1}{8}$ 51, 1200. J Reppien $\frac{11}{4}$ 72, 55,08.

Vognmænd. Carl Andersen, 10,80. Peder Andersen, 32,40. Johannes Jensen, 17,28.

N Jensen, 32,40. R Randløv, 12,96. Sørensen, 8,64. Peder Sørensen, 17,28.

Hjelmlev og en Del af Gjær Herred.

(Aarhus A. Kontor i Skanderborg).

Skanderup S. (1427 Indb.) Stilling S. (295) Fruering S. (1248) Vitved S. (485) Mesing S. (402) Dover S. (1475) Venge S. (1297) Dele af Adsløv S. (hele S. 578) og Tulstrup S. (hele S. 924).

Sgnrf. Grdejer A Nielsen, Stilling, f. Skanderup-Stilling S. Slægthusbesidder Herschend, Herschendsgave, f. Fruering-Vitved S. Grdejer Søren R Jensen, Mesing, f. Adsløv-Mesing S. Grdejer Ole Jensen, Nygaard, f. Dover-Venge S. Kbm. O Petersen, Javn-gyde, f. Allinge-Tulstrup S.

Sgnf. Grdejerne A Thomsen, Vrold. A F Thomsen, Foerlev. J Lang, Gram. P Møller Jørgensen, Stilling. J Christensen, Skaarup. P Olesen, Virring. E Laursen, Vitved. J Nielsen, Bjedstrup. C Weigelt, Firgaarde. J Christensen, Haarby. J Nielsen, Nørre-Vissing. R Holm, Jexen. N Bjerregaard, Mesing. A Pedersen, Alling. P Nygaard, Tulstrup.

Lægdsn. Grdm. P Danielsen, Vitved.
Iøvrigt Sgnf.

Lærere. N Balle, Tørring. P Johansen, Javn-gyde. C E Johansen, Vitved. N R Møller, Virring. Th L Thøgersen, Fruering. Andreasen, Gjesing. O Dixen, Vrold. Chr Jørgensen, Foerlev. J P Mikkelsen, Stilling. A Knudsen, Mesing. J Nielsen, Jexen. N Jensen, Boes. K Jensen, Haarby. P Jensen, Nørre-Vissing. L Larsen, Venge. A Meldgaard, Bjedstrup. P Nielsen, Lade-gaarde.

Landinspektør. T Teilmann, Gram.

Vurderingsmænd. If. L. $\frac{25}{8}$ 72. For Adsløv og Mesing S.: Grdejerne J Pedersen, Mesing, og Emil Skou, Jens Mark. For Dover-Venge S.: Grdejerne P Jensen, Haarby, og J Jensen, Svejstrup. For Allinge-Tulstrup S.: Grdejer P Sørensen, Javn-gyde. For Skanderup og Stilling S.: Propr. Graabe, Legaardslyst, og Møllejer Schaning, Skvat Mølle. For Fruering-Vitved S.: Grdejerne P Jensen, Gjesing, og M P Jensen, Virring. If. L. $\frac{19}{3}$ 69: Grdejer N Nielsen, Vrold, Sgnf. D Petersen, Fruering, Grdejerne R Christiansen, Mesing, Fr Christensen, Søballe, A Laursen, Javn-gyde, og O Jensen, Nygaard.

Spare og Laanekasser. Skanderup-Stilling S.'s Sp.- og Laanek., Vrold, Best.: Lærer O Dixen og Grdejer N Nielsen, Vrold, Grdejerne S Jensen, Foerlev, P Jensen, Lade-gaardene, J Jensen, Gram, og N Jensen, Stilling.

Fruering og Vitved S.'s Sp.- og Laanek., Virring; Best.: Grdejerne N Andersen, Fastrup, A P Olesen, Virring, R Gall, Fruering, R Christoffersen, Skaarup, M Mikkelsen, Svinsager, J P Mikkelsen, Vitved, og S P

Direktion for Danmark: Vimmelskaffet 47, Kjøbenhavn.

Jensen, Hvolbæk, Lærerne Th C Thøgersen, Fruering, og N R Møller, Virring.

Adsløv og Mesing S.'s Sp.- og Laanek., Jexen; Best.: Grdejer R Petersen, Adsløv, Kroejer S Rasmussen, Jexen, Grdejer A Albrechtsen, Adsløv, Aftægtsm. T Hauberg og Grdejer M Mortensen, Mesing.

Sp.- og Laanek. f. Dover S., Firgaarde; Best.: Lærer H Hansen, Firgaarde, Grdejerne J Andersen, Illerup, Chr Andersen, Hemstok, P L Espensen, Boes, og O Jensen, Nygaarde, Boelsm. L Nielsen, Svejstrup, Grdejer S Nielsen, og Boelsm. N Pedersen, Firgaarde, og Grdejer Ole Pedersen, Alken.

Venge S.'s Sp.- og Laanek., Venge; Best.: pens. Lærer J P Dalsgaard, Søballe, Grdejer J Christensen, Haarby, Teglbærder P Erikson, Venge, Grdejerne Fr Christensen, Søballe, og L Jensen, Grdbestyrer S Nielsen og Grdejer J Rasmussen, Nørre-Vissing, Grdejer M Sørensen, Venge.

Sp.- og Laanek. f. Alling Tulstrup S., Javngyde; Best.: Lærer P Johansen, Grdejerne A Sørensen og Joh. Pedersen, Javngyde, Grdejer J Sørensen og Partik. J Rasmussen, Tulstrup, Grdejerne J P Rasmussen og P Sørensen, Alling.

Større Landejend. Foerlevgaard, Skanderup S., 14³/₈ Tdr. Hrtk., C E Winther. Mallinggaard, s. S., 23 Tdr. Hrtk., Langballe. Sophienlund, Fruering S., 12 Tdr. Hrtk., Stamh. Rathlousdal, Forp. Fr. Preuthus Enke. Herschendsgave, s. S., 124¹/₂ Tdr. Hrtk., Slægthusbesidder Peter Herschend. En Gaard i Hemstok, Dover S., 12 Tdr. Hrtk., Rasmus Pedersen. Hvidsminde, s. S., 15⁵/₈ Tdr. Hrtk., Cand. jur. Carl Peder Govertz Jensen. Sophiendal, Venge S., 26¹/₂ Tdr. Hrtk., Ghrinde Baronesse Rosenkrantz, Forp. Hoffægern. Baron Rosenkrantz.

Bødker. Niels Madsen, Vrold.

Gjæstgiver. Ole Christensen, ⁹/₁₂ 81, Skanderborg St., Hotel Bellevue.

Handlende. Kbm. Niels Jensen, ¹/₄ 80, Andreas Laursen, ⁹/₆ 71, Nørre-Vissing. Claus Clausen, ¹⁹/₅ 82, Jens Pedersen, ¹⁹/₆ 82, Siim. Otto Th Petersen, ⁹/₅ 76, Th Frank, Javngyde.

Hjul- og Karetmagere. Rasmus Jørgensen, Skaarup. Albert Rasmussen, Fruering. Knud Christiansen, Jexen. Christen Jensen, Javngyde. Søren Peder Max, Virring. Jens Nielsen, Vrold. Chr Petersen, Mesing.

Linnedvævere. Rasmus Knudsen, Knud Rasmussen, Peder Sørensen, Skaarup. Simon Bertelsen, Gjelsing. Søren Rasmussen, Vitved. Niels Christensen, Peder Sørensen, Stilling. R J Sørensen, Mesing. Hans Andersen, Søren Andersen, Jens Jørgensen, Illerup. Mads Jensen, Sveistrup. Jørgen Christoffersen, Niels Nielsen, Boes. Chr Knudsen, Søren Sørensen, Nørre-Vissing.

Niels Pedersen, Siim. Rasmus Sørensen, Veng.

Maltgjører. Søren Jakobsen, Haarby.

Murermestre. Frederik Nielsen, Skaarup. Rasmus P Rasmussen, Fruering. Niels Jørgensen, Jens Mikkelsen, Gjelsing. Niels Laurson, Jens Mikkelsen, Virring. Jakob Peter Nielsen, Jørgen Peter Nielsen, Vitved. Niels Christensen, ²⁹/₇ 79, Jens Clausen, Niels Jensen, Peter Jokumsen, Foerlev. R Rasmussen, A P Rosendahl, Jexen. Christen Andersen, Bjedstrup. Mikkel Hansen, Boes. Niels Jensen, Venge. Christen Jensen, Svejstrup. Jens Peter Christensen, Illerup. Johannes Andersen, Mikkel Pedersen, Haarby.

Møllere. Rasmus Eriksen, ¹³/₁₁ 79, Skaarup. Peder Sørensen, ⁹/₁₁ 79, Hede Mølle. Søren Nielsen, ⁹/₁₁ 79, Mesing. Peder Fausing, ⁵/₁₁ 79, Jens Th Jensen, ¹⁷/₂ 81, Foerlev. Niels Poulsen Fuglsang, ⁹/₁₁ 79, Virring. Morten Langberg Møller, ¹⁷/₁₁ 79, Firgaarde. Jens Eriksen, ²²/₁₁ 79, Javngyde. Søren Jørgen Nielsen, ⁹/₇ 80, Gram. Peder Jensen, ²¹/₆ 80, Fastrup. Laurs Andreassen, ²⁴/₆ 81, Nørre-Vissing. Rasmus Peder Andersen, ¹¹/₈ 81, Boes. N C Løvschal, ²⁸/₂ 82, Vester Mølle. C Langermann, ³⁰/₁₁ 85, Fuldbro Mølle.

Pottemager. Jørgen Rasmussen, Nørre-Vissing.

Sadelmager. N Hansen, Jexen.

Skomagere. Hans Christensen, Javngyde. Jens Jensen, Skaarup. Hans Poulsen, Veng. Niels Poulsen, Siim.

Skrædere. Mads Andersen, Hvolbæk. Niels Jensen, Jexen. Peder Jønsen, Nørre-Vissing. Rasmus Jensen, Haarby. Ole Jørgensen, Sveistrup. Peder Knudsen, Veng. Jens Mortensen, Skaarup. Christen Nielsen, Virring. Johan Nielsen, Javngyde. J F S Pedersen, ¹⁷/₅ 82, Skanderborg Station. Peder Poulsen, Illerup. Laurs Rasmussen, Siim. Søren Rasmussen, Firgaarde. C Nielsen Langballe, ⁵/₆ 86, Hørning.

Slagtere. A Andersen. Siim Mark. Jens Peder Sørensen. Skaarup.

Smede. Søren Hansen, Vrold. Anders Jensen, ⁴/₁ 76, Søren Mortensen, Ladegaardene. L Bentzen, Peder Madsen, Skaarup. Hans Madsen, Christen Nielsen, Javngyde. Jens Andersen, Jens Olesen, Nørre-Vissing. Søren Peder Jensen. Siim. Niels Jensen, Illerup. Søren Jensen. Haarby. Søren Nielsen, Niels Sørensen. Svejstrup. Chr Sørensen. Venge. Niels Sørensen, Firgaarde. Carl Jensen, Hvolbæk. C E Lind, Gjelsing. Thomas Nielsen, Fastrup. Jens Jensen, Foerlev. Kjeld Jensen, Gram. Rasmus Andersen, Mesing. Anders Jakobsen, Jexen.

Tømmermestre. Rasmus Andersen, ¹⁵/₇ 73, Mesing. Mikkel Jensen, Svejstrup. Peder Laursen, ²/₆ 76, Firgaarde. L P Mikkelsen,

Livsforsikringselskabet New-York,

$17/8$ 76, Haarby. Niels Pedersen, $19/5$ 80, Volstrup. Rasmus Pedersen, Nørre-Vissing. Mikkel Rasmussen, Vitved. Peder Thomsen, $1/6$ 76, Illerup.

Voer Herred.

(Aarhus A. Kontor i Horsens).

Hylke S. (1083 Indb.) Taaning S. (525) Dele af Yding S. (hele S. 567) og Ovsted S. (hele S. 1118).

Sgnrf. A Rasmussen, Ejer, f. Taaning og Ovsted S. Rasmus Jacobsen, Hylke, f. Hylke S.

Sgnf. J Chr Nielsen, Taaning, f. Taaning S. Rasmus Jørgensen, Riis, f. Ovsted S. Mads Møller Nielsen, Udstrup, f. Hylke S. Hans Pedersen, Saaby, f. Yding S.

Lærere. S K Hedegaard, Hylke. Jacobson, Brørup.

Vurderingsm. if. L. $19/3$ 69. A Andreasen, Yding.

Forligsmæglere i Tyendesager. G A Petersen, Rødkildegaard, Taaning Mark. Søren Peder Jacobsen, Tilstrup Mark.

Brandforsikringer. Gl. Skanderborg Amts Brandf. f. Udfl., f. Indbo og Løsøre, Jørgen Nielsen Winther, Yding Mark. Den Wintherske Brandfors., P J Randløv, Taaning.

Større Landejend. Tømmestrup, Ovsted S., 25 Tdr. Hrtk., A Nyholm. Ejergaard, s. S., $16\frac{1}{4}$ Tdr. Hrtk., Langhorn. Lettenborg, Hylke S., 29 Tdr. Hrtk., Slægthusbesidder P Herschend, Herschendsgave, Forp. Hoffmann, Nissungaard, s. S., $18\frac{3}{4}$ Tdr. Hrtk., Christensen. Ringkloster, s. S., $16\frac{3}{4}$ Tdr. Hrtk., D C A Andersen.

Bødker. J Rasmussen, $8/11$ 66, Yding.

Gfarmestre. M Jensen, $25/1$ 62, Ringkloster Mark. N P Pedersen, $28/11$ 72, Ulstrup.

Handlende. Yding S.'s Forbrugsf., $21/11$ 78. Høker. L Andersen, $21/5$ 56, S Ahlgren, $28/1$ 71, J Jensen, $23/8$ 83, R Jørgensen, $19/11$ 85, P Laursen, $15/8$ 82, P Jensen Mølgaard, $20/4$ 82, P Nielsen, $20/11$ 88, Yding. Anthony, $5/9$ 82, Th R Jensen, $19/5$ 85, N Mikkelsen, $10/8$ 57, N P Pedersen, $1/8$ 69, Gjertrud Rasmussen, $23/8$ 83, Udstrup. J Clausen, $4/6$ 75, Lauritzen, $7/11$ 60, S J Nielsen, $28/1$ 77, Saaby. J Christensen, $4/12$ 79, E Jørgensen, $24/3$ 68, Rasin Jochumsen, $30/12$ 79, J M Jensen, $18/7$ 85, Chr Sørensen, $20/11$ 77, V Tancke, $11/8$ 64, Ris. P Christiansen, $11/8$ 83, H Chr Klovborg, $27/6$ 78, J Nielsen, $10/10$ 77, Ejer. N Christensen, $12/4$ 79, J P Christensen, $8/5$ 80, N Chr. Jacobsen, $1/4$ 75, S P Leth, $8/6$ 71, O Pedersen, $21/3$ 68, A Pedersen, $8/12$ 56, Chr F Rasmussen, $4/6$ 63, Brørup. N B Frederiksen, $17/6$ 71, Elbrekhus.

Malers. P C Behmann, $19/3$ 62, Udstrup.

Murere. P Hansen, $18/6$ 67, Taaning. P Sørensen, $8/11$ 60, Yding. H Sørensen, $8/11$ 66, Riis.

Møllere. Rasm Andersen, $21/11$ 78, Brørup. M S Jensen, $28/11$ 72, Brørup. J Christensen,

$2/11$ 77, E Petersen, $7/5$ 70, Ejer. M S Laursen, $18/13$ 78, Udstrup.

Skrædere. N S Feldt, $9/6$ 76, Udstrup. J Rasmussen, $21/6$ 72, Yding.

Snedker. F V Bierkamp, $12/6$ 76, Brørup.

Tømrere. J J Henriksen, $21/6$ 76, Yding. M Jensen, $14/11$ 57, Ringkloster Mark.

Silkeborg Birk.

(Aarhus A. Kontor i Silkeborg).

Ry S. (1194 Indb.)

Sgnrf. Grdm. A Sørensen Rasmussen, Ry.

Sgnf. og Lægds. Grdm. S Thomsen, Ry.

Lærere. Jensen, Ry. Sørensen, Glarbo.

H Sørensen, Emborg.

Forligsmæglere i Tyendesager. Sgnf. S Thomsen, Ry.

Sparekasse. Ry S.'s Sp- og Laanek., Best. J Frandsen, Form. og Kass., S Andersen, Emborg, Regnskabsf., A S Rasmussen, R Nielsen, J Hansen, S Andersen, M P Jensen, Emborg, R P Jensen, Glarbo; Kass. og et Medl. underskr. i Kassens Navn.

Fabrikant. Forstkand. v. Deurs, Træsliberi m. v., Glentholm.

Gjæstgivere. M Knudsen, Himmelbjerget. H P Madsen, ved Foden af Himmelbj.

Handlende. R P Jensen, Marskandiser, 1881, Ry Skov. N B Nielsen, 1882, Vissing. N Jensen, 1880, J Pedersen, 1871, A Rasmussen, 1883, Forbrugsf., 1884, Ry.

Møller. J Pedersen, Ry.

Skomager. C Jensen.

Smed. J Jørgensen, Ry.

Snedker. J Schwartz, 1862, Ry.

Tømrer. Steffen Nielsen, Ry Mark.

Tyrsting Herred.

(Aarhus A. Kontor i Brædstrup).

En Del af Voerladegaard S. (hele S. 931 Indb.)

Sgnf. og Lægds. Grdejer Niels Jensen, Voerladegaard.

Lærere. Hauge, Møldrup. Eriksen, Dørup.

Fabriker. Vieholt, Kloster Mølle, Træsliberi til Papirmasse. H Holst.

Handlende. Detail- og Brændevinsh. Kroejer P Bertelsen, $18/11$ 79, Voerladegaard. Detailh. Gabrielle Christensen, $21/10$ 84, Voerladegaard. Høker. S Nielsen, $18/8$ 84, Dørup.

Kro. Voerladegaard Kro, P Bertelsen.

Møller. H Holst, Klostermølle.

Framlev Herred.

(Aarhus A. Kontor i Aarhus).

Stjær S. (457 Indb.)

Sgnf. og Lægds. Mads Jensen, Stjær.

Lærer. Pedersen, Stjær.

Sparekasse for Stjær S., Stjær, Best. Grdejerne Rs. Mathiasen, S Poulsen, N Laursen, Rasmus Rasmussen, P Sørensen Dollerup, Husm. Andreas Laursen, Stjær, $4/6$ 81.

Sygekasse f. Stjær, Best. Simon Poulsen,

Direktion for Danmark: Vimmelskaffet 47, Kjøbenhavn.

Form., J P Laursen og Murer S P Jensen, Stjær.

Handlende. Detail- og Brændevinsh. Johan P Laursen, ²⁷/₁₁71, Jens Carl Poulsen, ¹⁷/₈79, Forbrugsf. f. Stjær S., ²⁵/₁₁85, Stjær. Høker. Peder Pedersen, ²⁰/₈85, Stjær.

Skibby.

Postexp. Tel.-St. med indskr. Dagtj. Skibby S., Horns H., Frederiksborg A. ²/₄ M. t. Frederikssund, ³/₄ M. (over Sæby, Lyndby, Lindenborg og Kornerup) t. Roskilde.

Horns Herred.

(Frederiksborg og Kjøbenhavns A. Kontor i Frederikssund.)

Skuldelev S. (933 Indb.) Selsø S. (820) Kyndby S. (446) Ferslev S. (1366) Vellerup S. (180) Skibby S. (817) Dele af Krogstrup S. (hele S. 725) og Sæby S. (hele S. 719).

Sgnrf. Bager A Carlsen, Skibby. Grdejer, Sgnf. J Jensen, Vejleby, f. Ferslev og Vellerup S. Forp. Dons, Svanholm, f. Kyndby og Krogstrup S. Chr Jensen, Skibby, f. Skuldelev og Selsø S. Khr., General W v. Haffner, Egholm, f. Sæby S.

Sgnf. Grdejer S Ludvigsen, Skibby. Grdejer J Christensen, Venslev, f. Ferslev S. Grdejer Jørgen Jensen, Vejleby, f. Vellerup S. Rs Larsen, Kyndby. N Jacobsen, Ordrup, f. Krogstrup S. P Chr Pedersen, Sønderby, f. Selsø S. Møller N Hansen, Skuldelev.

Lægdsm. Grdejer L Sørensen, Skuldelev, f. Skuldelev S. Iøvrigt Sgnf.

Lærere. Michaelsen og Frk. Eline Thomsen, Skibby. R Larsen, Venslev. J Olsen, Vejleby. Petersen, Ferslev. O Pedersen, Kyndby. A Smith, Ordrup. M Pedersen, Skuldelev. F T Severin, Sønderby. L Hansen, Østby.

Forligskommissionen. Godsforv. Frandsen, Svanholm, og Sgnf. N Jacobsen, Ordrup. Møde i Dalby Kro Torsdag Kl. 11.

Vurderingsm. if. L. ¹⁹/₈69. Grdm. S Ludvigsen, Skibby, Chr Jacobsen, Vejleby, Grdejer Chr Jensen, Skuldelev.

Arbejdsanstalt i Skibby A L C Christensen, Insp.

Større Landejend. Lindegaarden, Skibby S., 16 Tdr. Hrtk., Hofjægern. F V Treschows Arvinger, Forp. Østrup paa Krabbesholm, Best. Hans Jensen. En Gaard i Skibby, s. S., 12 Tdr. Hrtk., Søren Ludvigsen. En Grd sammesteds, ¹³/₄ Tdr. Hrtk., Peder Dinesen. En Grd i Mannerup, s. S., ¹³/₄ Tdr. Hrtk., J V Rasmussen. En Grd i Vejleby, Ferslev S., ¹³/₈ Tdr. Hrtk., Chr Jacobsen. Svanholm Hovedgrd., Krogstrup S., 397 Tdr. Hrtk., Khr., Stiftamtmand, Baron J C Bille-Brahe, Godsf. C S Frandsen, Forp. Dons. Storgaarden, s. S., 26 Tdr. Hrtk., s. Ejler, Forp. Rasmussen. Overbjerg og Pagterold, ²⁰/₄ Tdr. Hrtk., J F Hellmers, Kbhvn., Forp. Krøger, Godsforv. C Becker. Torp Ladegr., Skuldelev S., ³³/₄ Tdr. Hrtk., Selchau-Hansen, Jægers-

pris. Brantbjerggaard, s. S., 13 Tdr. Hrtk., Chr Jensen. Brødægegrd, s. S., ¹³/₄ Tdr. Hrtk., Ludvig Sørensen. Hovedgrd. Egholm, Sæby S., ¹⁰/₂ Tdr. Hrtk., Stamh. Egholm, General Khr. W v. Haffner, Forp. Selchau-Hansen, Godsforv. C S Frandsen f. Krabbesminde og Egholm.

Markeder. I Skibby anden Fredag i Marts og første Onsdag i Oktbr. Kreaturer.

Apotheker. Axel Jensen, Skibby.

Bagere. A Carlsen og N Carlsen, Skibby. P Hansen, Skuldelev. H P Rasmussen, Blakke Mølle. J Andreasen, Skuldelev.

Blikkenslagere. J A C Sørensen, ⁹/₁₀81, Skibby. H J Jensen, K. Hyllinge.

Bødkere. J Paulsen, Skibby. H Andersen, Østby. N Pedersen, Venslev Mark.

Dyrlæger. N D Røepstorff, Skibby. C J H L Gottlieb, Lyngerup.

Fotograf. J Andersen, Skibby.

Formere. Rs Jensen og Ole Hansen, Lyngerup.

Gartner. J Christiansen, Svanholm.

Glarvester. Hans Jensen, Skuldelev.

Gjæstgivere. Chr Krüger, Skuldelev Kro. J C Jappe, Dalby Kro. Jacobsen, Rennebæk Kro. N Hansen, Skibby Kro.

Handlende. Kbm. H E Mørch, ²²/₁₀67, Kolonial, Kul og Korn, Østby. Detailh.

L Madsen, ²⁹/₁₂71, J L Jacobsen, ¹⁹/₈85, Skibby. Emil Jensen, Ferslev. T Nielsen, Venslev. S Rasmussen, ²⁵/₇76, Vejleby. J C Buch, Vellerup. Dalby Forbrugsforenings

Udsalg: Anders Larsen, Dalby. N Jacobsen og Bruus, Sønderby. Mørk, Østby. Skuldelev Forbrugsforenings Udsalg: Murer Græsels Enke. Marskandiserer. E Jensen, Ferslev. H Jensen, ¹⁹/₈79, Skibby. Høker.

J P Jensen, Kyndby. Teylaud, Skuldelev. A Hansen, Østby. H P Olsen, Skibby. Kreaturh. M Pedersen, Østby. L Rasmussen, Bøgerup. Hønsekraemmer. A Hansen, Skuldelev. Forbrugsforeninger.

Skuldelev F. Husm. N H Nielsen, Form., Murer Græsels Enke, Udsælger, Skuldelev. Dalby F. Grdm. Jens Hansen, Form., Anders Lassen, Udsælger, Dalby. Ferslev-Vellerup F.

Lærer J Olsen, Vejleby, Regnskabsf. og fung. Form., H Jensen, Uddeler, Vejleby.

Jernstøber. H Hansen, Lyngerup.

Malere. Jens Andersen, ⁹/₈78, Bjering, Skibby. Fr Jensen, ¹⁵/₁81, Ferslev. Løvendahl, Østby.

Maltgjørere. Møller N Hansen, Skuldelev. S Andreasen, Venslev.

Maskinbyggere. Sørensen, Rahn, Skibby. O Christiansen, Onsved.

Murere. J P Andersen, Skibby. J P Pedersen, Skuldelev. Nielsen, Ferslev.

Møllere. J Andersen, Blakkemølle. J Andreasen, Sønderby. Badsted, Selsø Mølle. N Hansen, Skuldelev.

Sadelmagere. P Nielsen, Skibby. Hans

Livsforsikringselskabet New-York,

Winther, Ferslev. C Christiansen, Vejleby. C Hansen, Skuldelev.

Skomagere. A Christensen, N Pedersen, Skibby. J Nielsen og M Jensen, Ferslev. And Christiansen, Kyndby. P Christensen, Dalby. C Andreasen, Østby. L P Andersen, Sønderby. Ingvar Nielsen, Skuldelev. O Olsen, Onsved. P E Svendsen, Venslev. H C Nielsen, Vellerup.

Skrædere. C Larsen, Bonnerup Old. J Lassen, S Jagd, Skibby. Hans Christiansen, Vejleby. Lars Jensen, Ferslev. Jens Madsen, Venslöv. P Christensen, And Larsen, Dalby. N Nielsen, Lyngerup. P Jensen, Østby. A L Nielsen, H V Villadsen, Skuldelev. C Jacobsen, Sønderby.

Slagtere. L Christensen, Skibby. M Hunt, Lars Olsen, Skuldelev. R Justesen, Sønderby.

Smede. P Andersen, J R Bruun, Skibby. P Jensen, Skibby Old. N P Larsen, A P Olsen, Venslev. J P Olsen, Ferslev. A P Jensen, Vellerup. Ole Christiansen, Maskinfabrikant, Onsved. J Larsen, P Petersen, Skuldelev. J Jørgensen, Sønderby. P Andersen, Østby.

Snedkere. Jørgen Hendriksen, Ferslev. H Petersen, Skuldelev.

Tømrere. N Nielsen, ²⁰/₁₀79, Skibby Old. V Nonnegaard, C Olsen, Vejleby. Chr Larsen og P Olsen, Skuldelev. H Christiansen, S Pedersen, Sønderby. H C Jensen, Østby.

Uhrmagere. Rasmus Hansen, Skibby. Bromberg, Sønderby.

Vævere. Georg Nilbe, Ferslev. A Pedersen, Vejleby. L Pedersen, Vellerup. Chr Nielsen, Dalby Mark. A Hansen, Onsved. A N Jensen, A Nielsen, Skuldelev. Chr Jensen, Østby.

Skive.

Postkont. Jernb.-St. Tel.-St. med fuldst. Dagtj. Kjøbstad med 2521 Indb., Hindborg H., Viborg A. ³³/₄ M. t. Over-Fuldborg, ²/₄ M. (over Hvidbjerg, Haasum og Lem) t. Lüne. 3-M. (over Hem, Balling og Krejberg) t. Rødding. Ad Jernb. 1,2 M. til Lyby, 1,7 M. t. Jeberg (herfra ³/₄ M. t. Gunderslev), 2,3 M. t. Roslev (herfra ²/₄ M. over Torum og Seldu t. Branden), 3 M. t. Durup, 3,8 M. t. Glyngøre, 0,6 M. t. Højslev, 1,7 M. t. Stoholm, 2,3 M. t. Sparkjer, 2,7 M. (over Rønbjerg) t. Vinderup. Byens 787 Skatteydere have for 1886 anslaaet Skatteindt. 705,600 Kr. Skattepart. 3,6. Toldindt. i 1885—86 84,540 Kr. 82 Øre. I Toldindtr. høre hj. 9 Sejlskibe med 252 Keg Tons Dr.

Borgm., Byf- og Herredskont. f. Sallinglands (Hindborg, Nørre, Harre og Rødding) H. aabent 8—12 og 2—6. Retsdag Fredag. Fuldm. Cand. jur. Christian Siersted, Exam. jur. N S Nicolaysen og Cand. jur. J Schjørring.

Toldkont. aabent 8—12 og 2—Solnedg.

Postkont. aabent Søgned. 8—1 og 4—8, Søn- og Helligd. 8—9 og 12—2.

Telegrafst. aaben om Sommeren 7—9, om Vinteren 8—9.

Byraadet. Borgm. Form., Garver T Thomsen, Læge C Ring, Marskandiser J P Berg, Detaillist Jesper Christensen, Murerm. L Jørgensen, Kbm. P G Holm, Sagf. J Fasting, Kbm. F Kielgast og Johan Hendrichsen.

Kæmner. Th Alstrup, Kont. aabent hele Dagen.

Lærere. Ved Realsk. C Hasselriis, Insp., P C Petersen, P G Winding, Frk. C Schou. Ved Borgersk. P Becker, Insp., Cand. theol. Chr Kiilsgaard, Kantor J Hansen, M Pedersen, W Hogrebe, J T Holm, Frk. A Møller.

Forligskommissionen for Viborg A. 2. Forligskreds. Uhrm. M Eye og Kæmner Th Alstrup.

Sagførere. Prok. S Munksgaard og F A Pasbjerg, J S Fasting, C Fischer, E B Jacobsen, G Lowsen, Chr Munksgaard.

Landinspektører. Landmaaler L L Erichsen. J J Poulsen.

Vejer og Maaler. P Berthelsen.

Mægler. C A Borreschmidt.

Konsul. Kbm. P Dige, svensk-norsk Vicekonsul.

Vurderingsm. if. L. ¹⁹/₃ 69. Sagf. Jacobsen, Murerm. G H Jensen, Murerm. S Jacobsen, Snedker Nørlov, Garver P C Falckenberg, Kbm. C Olesen.

Banker og Sparekasser. Skive Sparek., Kontortid 10—12 og 2—4, Best.: Propr. L Gjedde, Resen, Kbm. P G Holm og Landmaaler L L Erichsen, Skive, ¹³/₅ 72 og ²²/₄ 82. Skive Diskonto-, Laane- og Spareb., Kontortid 9—12 og 2—4; Dir.: Kbm. Behrens, Form. og Kass., og Kbm. B E Schrøder; H Thorup, første, og C Werner, anden Bogh.; Vexler, Transp., Sparekassebøger, Kvitt. og andre Pengebok. underskr. af en af Dir. og noteres af en af Bogh., ¹⁷/₃ 63, ⁹/₄ 82, ¹⁹/₃ 83. Salling Herreders Sp.- og Laaneb., Kontortid 8—6; Dir. Propr. Jeppe Boel, Lyby, Kæmner Th. Alstrup, Skive, adm. Dir., og Grdm. og Kroejer Chr Knudsen, Hjeik; Underskr. af to Dir. er bindende f. Banken, ¹²/₆ 76, ¹⁹/₂ 78, ³¹/₁₀ 81, ¹/₁₁ 82.

Forsikringselskabers Agenter. Det kgl. oktr. alm. Brandass.-Kompagni for Varer og Effekter og Haglskadefors. Jylland, Herredsfuldsm., Auktionsh. Nicolaysen. Ny danske Brandfors.-Selsk., Bankdir. B E Schrøder. Brand- og Livsfors.-Selsk. Danmark, Brandfors.-Afd. Prok. F A Pasbjerg, Livsfors.-Afd. Lærer P Becker. Brandfors.-Selsk. Guardian i London, Søfors.-Selsk. Schweizer Lloyd i Schweiz og Schweizisk Fors.-Selsk. mod Ulykkestilf. i Winterthur, Kbm. H B Kloch. Brandass.-Selsk. City of London, Møllejejer Chr Christensen.

Direktion for Danmark: Vimmelskaflet 47, Kjøbenhavn.

Livsfors.- og Forsørgelsesanst. af 1871, Sagf. Munksgaard. Livsfors.-Selsk. Hafnia og Fors.-Selsk. Skjold, Sagf. C Fischer. Salling Kreaturfors., Dyrlæge Kirkeby. Livsfors.-Selsk. New-York. Stationsinsp. E Faber.

Foreninger og deres Formænd. Skive Industrif., Kbm. Calundann. Skive Handelsf., Kbm. P G Holm.

Markeder. 2. Søndag i Jan., 2. Tirsdag før Fastelavn, Onsdag efter 2. Søndag i Fasten Heste og Kvæg; Torsdag i 3. fulde Uge i April, 2. Fredag efter 3. fulde Uge i April Kreaturer; 3. Søndag efter de to første samlede Søndage i Juni Heste; Mandag og Tirsdag efter 3. fulde Uge i Juli, Lørdag efter 1. Mandag i Septbr., 1. Mandag i Oktbr. Heste, Kvæg og Faar; Fredag efter 2. Mandag i Nvbr. Kreaturer

Firma-Register.

Buemann & Christensen, Kbmforretn., navnlig med Manufakturv., event. ogsaa Skræderforretn., Jens Buemann og Thomas Chr Christensen; Begge hver for sig berett. til at underskr. Firmaets Navn og forpl. det ved de daglige Handelsomsætn., ved Vexler, dog kun forsaavidt Vexlerne angaa de daglige og jevnlig forefaldende Forretn. samt ved Udstedelsen af Fuldm. til at indkassere udest. Fordringer; derimod forpl. Firmaet kun ved Begges Underskr., ved Cautionsforpl., Kjøb og Salg af faste Ejend., Antagelse af faste Folk i eller til Forretn. samt ved Udstedelse af andre Fuldm.; ingen af Interessenterne hefte personlig for Firmaets Gjæld eller andre Forpl., hvorfor der kun kan søges Dækning i Interessentskabets Formue, $\frac{17}{10}$ 86.

Crome & Goldschmidts Fabrikers Eneoplag og Udsalg. Kbm.-Forretning med Manufakturv., Kbm. Jens Pedersen, $\frac{15}{10}$ 84.

Dampværjerne Udsalg, Detailh., Detailh. Steen Hasselbalch i Randers, $\frac{10}{4}$ 86.

Dige & Buemann, H. med Tømmer og Trælastv. og alt til Bygningsfaget Henh., Kbm., Konsul Peder Dige og Kbm. L Buemann, $\frac{2}{5}$ 74.

P G Holm, Kbmh., Peter Gerhard Holm, $\frac{31}{8}$ 84.

David Jensen, Bogtrykkeri, Fuldm. Jørgen Ingvard Marinus Jensen, Vexelforh. undt., $\frac{27}{4}$ 82.

J Lorenzen & Ko., Detailh., Detaillist Jes Lorenzen, $\frac{9}{8}$ 75.

S Nielsen & Søn. Farveri, Karteri, Uldspinderi, Hans Bech Nielsen, $\frac{9}{10}$ 83.

John Petersen, Kbmh., Fuldm. N G Grønning, $\frac{14}{2}$ 83.

Salling Herreders Sp.- og Laaneb., Sparek.- og Bankforretn. i Skive og Salling H., se ovenfor.

Skive Diskonto- Laane- og Sparebank, se ovenfor.

Skive Frimærkesparef., Best.: Dyrlæge Kirkeby, Form., Chr Borreschmidt, Kass., H C Christensen, J Christensen, H N Jørgensen, Jens Just, Th Brandt, C F Møller og William Thimm; Underskr. af 2 Best.-Medl. er bindende, $\frac{17}{3}$ 81.

Skive Møbelhandel, Møbelforretn., Forh., Reparation og Fabrikation, Hans Jensen Kring, Skive, og Laust Nielsen, Grinderslev: ved væsentlige Forretn. kræves Begges Underskr., $\frac{10}{11}$ 83.

Skive Smørhandel, Peter Berthelsen, $\frac{10}{9}$ 85.

Skive Sparek., se ovenfor.

Skive Tømmerhandel, Dir.: Kbm. P Hestbek, F A Harder og Andr Sørensen; Fuldm. Henrik Græpel, dog at der fil Vexlers Akcept udfordres en af Dir.'s Medunderskr., $\frac{25}{8}$ 74, $\frac{3}{2}$ 77, $\frac{9}{11}$ 77, $\frac{7}{8}$ 80.

Skive Urtekramh., Husejer Christen Jensen, Herlev, Fuldm. J St. Lund, $\frac{27}{1}$ 85.

Skive Vinhandel, Vinforretn. og Eddikebryggeri, Søren Sørensen, Peter Povlsen Riis og Adam Wilhelm Moltke Langhoff; Underskr. af en af Delt. kræves ved de daglige Forretn., af to af Delt. ved Vexel-Akcepter og Endossementer, af alle tre Delt. ved Forretn. der ikke høre til den daglige Drift; kun Firmaets Ejend. hefte for Firmaets Forpl., $\frac{29}{12}$ 83.

J Sørensens Eftf., Tobaksfabr. og Detailh., Julius Henckel, $\frac{4}{10}$ 67.

Thorsen & Ko., Manufakturh., Kbm. Bernhard Thorsen, Aalborg, Fuldm. Aug. Peter Ravn underskr. i alle Firmaet vedr. Anliggender, dog kan han ikke forpl. Firmaet ved Kaution eller Vexeltransaktioner, $\frac{18}{5}$ 86.

Apotheker. G J N Norgaard, 504,00.

Aviser. Skive Avis, Udg. og Red. L Jensen. Skive Folkeblad, Udg. Mar Jensen, Red. Henrik Strandvold.

Auktionsholder. NS Nicolaysen, Herredsfuldm., $\frac{27}{11}$ 68.

Bagere. P C J Dahl, Konditor, $\frac{11}{12}$ 67, $\frac{31}{3}$ 80, 39,60. A Jensen Fuhrmann, $\frac{11}{10}$ 84, 18,00. H L Hansen, $\frac{12}{11}$ 84, 18,00. Hartmeier, 10,80. Chr Langhoff, $\frac{14}{3}$ 82, 43,20. Jens Nielsen, $\frac{5}{8}$ 78, 28,80.

Barberer. Smith, 28,80. Traberg, 28,80.

Blikkenslagere. C M Brøndum, $\frac{9}{8}$ 85, 14,40. V H Esmark, $\frac{5}{8}$ 68, 1,80. V Fæster, 1,80. V T Mogensen, $\frac{7}{11}$ 83, 28,80.

Bogbindere. Chr Ingvard Christensen, $\frac{2}{5}$ 83, 28,80. C F Møller, $\frac{10}{12}$ 59, 43,20.

Bogtrykkere. L Jensen. 162,00. Mar Jensen, $\frac{29}{4}$ 82, 126,00.

Bryggere. C F Børsch's Enke, $\frac{19}{3}$ 63, 3,60. A Lorenzen, $\frac{14}{8}$ 78, 72,00.

Bundtmager. W Thimm, $\frac{18}{10}$ 74, 90,00.

Bødkere. Falkenberg, 9,00. Jensen, 7,20. H J Kring, $\frac{18}{1}$ 73, 97,20. J F Kno-

Livsforsikringselskabet New-York,

- belauch, $\frac{9}{10}$ 66, 1,80. A Melgaard, 18,00.
 J C Pallesen, $\frac{16}{10}$ 74, 25,20.
Børstebinder. S C Christensen, $\frac{6}{9}$ 84, 25,20.
Drejere. M Halse, 14,40. P Halse, 3,60.
 Lorentzen, 36,00. C V Møller, 3,60.
Dyrlæge. J Kirkeby, 54,00.
Fabrikanter. B Hansen, Mineralvand, 54,00. J Henckel, Tobak, $\frac{4}{10}$ 67, 180,00.
 H B Nielsen, Farveri, Væveri m. m., $\frac{29}{12}$ 76, $\frac{1}{12}$ 84, 180,00.
Farvere. N M Pedersen, 14,00. L A Torstensen, 90,00.
Fotografer. N Jepsen, 25,20. Ring, 14,40. Vorbeck, 7,20.
Gartnere. V Boas, $\frac{4}{1}$ 84, 90,00. Damgaard-Møller, 43,20. Jacobsens Enke, 10,80. J Petersen, 14,40.
Garvere. Chr Falkenberg, 54,00. Th Thomsen, $\frac{28}{2}$ 62, 144,00.
Gjæstgivere og Restaurører. P Andersen, Banegaarden, 126,00. Hansen, Gjæstgiverg. Salling, $\frac{6}{4}$ 82, $\frac{1}{4}$ 85, 72,00. Jacobsen, Jacobsens Hotel, $\frac{11}{10}$ 81, 21,60. Ole Jensen, $\frac{20}{4}$ 85, 36,00. C Chr Jespersen, $\frac{14}{8}$ 81, 36,00. G Lindtner, Gjæstgivergaarden, $\frac{5}{4}$ 82, 198,00. Chr Pedersen, $\frac{19}{6}$ 75, $\frac{9}{8}$ 85, 10,80. M Skytte, Skyttes Hotel, $\frac{17}{10}$ 83, 28,80.
Glarimestre. Gert Andersen, 54,00. J A Petersen, $\frac{26}{1}$ 85, 10,80.
Guldmede. Andersen, Uhrmager, 54,00. J C Hillers, $\frac{4}{10}$ 76, 90,00.
Handlende. Kolonialvareh. A Bolvig, $\frac{20}{11}$ 79, 72,80. P K N Breum, $\frac{10}{10}$ 84, 28,80. N C Brinck, $\frac{2}{6}$ 83, 54,00. Konsul Peter Dige, $\frac{14}{9}$ 60, 360,00. A C Flarup, $\frac{27}{10}$ 84, 54,00. N P Frederiksen, $\frac{9}{11}$ 82, 90,00. J Geertsen, $\frac{21}{8}$ 84, 28,80. O C Godskesen, $\frac{18}{6}$ 66, 90,00. F A Harder, $\frac{19}{11}$ 68, 234,00. P Hestbek, $\frac{28}{10}$ 68, 360,00. J Hornemann Jensen, $\frac{4}{11}$ 84, 36,00. Jens Jensen, $\frac{80}{8}$ 80, 144,00. P Jensen, $\frac{31}{7}$ 85. Jens Just, $\frac{20}{5}$ 74, 216,00. J M Kildahl, $\frac{1}{12}$ 83, 216,00. H T Kloch, $\frac{29}{4}$ 85, 36,00. Jens Lund, $\frac{1}{9}$ 66, $\frac{11}{9}$ 74, 7,20. N C Lundsby, $\frac{16}{7}$ 85, 28,80. Jens Pedersen, $\frac{19}{8}$ 59, 90,00. Jens Riis, $\frac{19}{6}$ 65, 234,00. Andr Sørensen, $\frac{19}{11}$ 70, 216,00. A C Therkildsen, $\frac{4}{5}$ 72. Manufakturh. N L Boserup, $\frac{28}{8}$ 66, 306,00. Jens Buemann, $\frac{9}{9}$ 76, 306,00. L A Buemann, $\frac{4}{5}$ 74, 180,00. Jens Christensen, $\frac{20}{8}$ 84, 90,00. Niels Christensen, $\frac{7}{8}$ 79. P M Harder, $\frac{29}{6}$ 66, 306,00. Johan Henriksen, $\frac{18}{4}$ 67, 306,00. P G Holm, $\frac{12}{6}$ 82, 108,00. Jens Pedersen, $\frac{3}{6}$ 78, 100,80. John Petersen, $\frac{21}{2}$ 81, 180,00. Jean Sachs, $\frac{20}{8}$ 83, 180,00. Bog- og Papirh. H Rybner Petersen, $\frac{24}{7}$ 67, $\frac{28}{9}$ 72, 198,00. L Pedersen, $\frac{4}{8}$ 74, 7,20. Isenkr. Th C A Brandt, $\frac{24}{10}$ 83, 64,80. G H Fraas, $\frac{9}{6}$ 83, 108,00. Henrik Kloch, $\frac{9}{2}$ 72, 270,00. C Olesen, $\frac{24}{7}$ 60, 396,00. Læderh. C V Brøndum, $\frac{19}{11}$ 85, 114,40. N M Simonsen, $\frac{14}{10}$ 79, 28,80. Træh. J Christensen, $\frac{16}{11}$ 79, 126,00. H P Nielsen, $\frac{9}{8}$ 79, 162,00. L P Nielsen, $\frac{10}{9}$ 79, 57,60. L P Poulsen, $\frac{1}{6}$ 84, 14,40. P J Stjernholm, $\frac{12}{11}$ 79, 108,00. S P Sørensen, 43,20. Modeh. Andersen, 21,60. Meyer, 21,60. M Poulsen, 14,40. Marskandisere. J P Berg, $\frac{22}{8}$ 77, 14,40. P O Berg, $\frac{25}{7}$ 74, 14,40. Mikkelsen, 54,00. L C Sørensen, 10,80. Kreaturh. Dalby, 36,00. F Jensen, 162,00. J C Rosleff, 21,60. Fiskeh. E Frandsen, 7,20. Chr Jensen, 3,60. Niels Jensen, 28,80. Spillerberg, 18,00. A C Sørensen, 18,00. Vinh. P P Riis, 162,00. S Sørensen, $\frac{2}{6}$ 55, 331,20. Andre H. V H Græpel (Tømmerhandel), $\frac{28}{9}$ 82, 108,00. Hansen (Uldtrikotage), $\frac{3}{6}$ 84, 43,20. Chr Jespersen, (Herreekvipering og Skræder), $\frac{25}{11}$ 76, $\frac{30}{9}$ 85, 72,00. H N Jørgensen (Smør), $\frac{1}{9}$ 66, 36,00. Carl C M Skovgaard (Herreekvipering), $\frac{80}{8}$ 82, 54,00. Agenter og Kommissionærer. Peter Bertelsen, $\frac{19}{6}$ 73, 360,00. Mægler Borreschmidt, 136,00. F J C Kielgast, $\frac{27}{2}$ 60, 180,00. J Lorenzen, $\frac{9}{8}$ 75, 21,60. Høkere. P C Hansen, $\frac{9}{8}$ 83, 14,40. Jens Chr Mogensen, $\frac{9}{5}$ 85, 144,00. Anders Nielsen, $\frac{19}{2}$ 86. E Olesen, $\frac{17}{11}$ 83, 7,20.
Karetmagere. H P Mortensen, $\frac{28}{3}$ 77, 7,20. Sørensen, 7,20. A Østergaard, 10,80.
Kobbersmed. C J Byrum, $\frac{9}{6}$ 65, 72,00.
Konditorer. Dahl, Bager. P Harder, 72,00.
Malere. E Drøhse, 10,80. C J Himmelstrup, $\frac{2}{9}$ 72, 10,80. C A Palmlad, $\frac{9}{4}$ 74, 28,80. L C Schou, $\frac{3}{7}$ 77, 3,60. L Thorn-dahl, $\frac{28}{6}$ 62, 7,20. A P Weile, 21,60. L F Wischmann, $\frac{2}{11}$ 71, 7,20.
Maltgjører. Th Alstrup, Kæmner, 198,00.
Mekanikus. S C Christensen, $\frac{11}{11}$ 84, 28,80.
Murermestre. P Christensen, $\frac{9}{9}$ 83, 7,20. S Jacobsen, $\frac{19}{8}$ 59, 36,00. G H Jensen, $\frac{25}{4}$ 56, 7,20. L Jørgensen, $\frac{19}{2}$ 66, 90,00. L Nielsen, $\frac{30}{8}$ 63, 57,60.
Møllebygger. Jens Christensen, 10,80.
Møllere. Chr og N C Christensen, Skive Mølle, 108,00.
Nodetrykker. Carl Møller, Musikdirektør, 144,00.
Rebslagere. A Christensen, $\frac{28}{9}$ 72, 144,00. A Pedersen, 90,00.
Sadelmagere. D J C Halle, $\frac{4}{1}$ 84, 14,40. A F Janssen, $\frac{9}{6}$ 77, 3,60. Lindstrøm, 7,20. M C Madsen, $\frac{9}{7}$ 62, 79,20. Svenkingsen, 36,00. Thrane, 3,60.
Skomagere. A E Alstrup, 14,40. Joh Alstrup, $\frac{9}{6}$ 61, 54,00. C Brøndum, $\frac{25}{2}$ 79, 21,60. N Brøndum, 14,40. J P Christensen, 14,40. H Doolewerdt, $\frac{19}{4}$ 84, 3,60. Erik-sen, 57,60. J H A Hillers, $\frac{9}{9}$ 79, 3,60. Andreas Jensen, $\frac{7}{7}$ 84, 10,80. Jespersen,

Direktion for Danmark: Vimmelskiftet 47, Kjøbenhavn.

7,20. Lorenzen, 7,20. J C F Maas, $\frac{18}{3}$ 63, 18,00. Mortensen, 7,20. Chr Møllers Enke, $\frac{7}{5}$ 75, 54,00. J C Petersen, $\frac{8}{12}$ 84, 7,20. N P Petersen, 7,20.

Skorstensfejer. Hansen, 10,80.

Skredere. A Andersen, $\frac{28}{2}$ 80, 18,00. T Gyllenøhr, $\frac{29}{6}$ 85, 10,80. J P Nielsen, 10,80. C J C Raloff, $\frac{28}{6}$ 61, 28,80. A F Westerdahl, $\frac{28}{2}$ 80, 10,80.

Slagtere. E H Eriksen, $\frac{9}{2}$ 66, 57,60. P R Halse, $\frac{7}{6}$ 82, 36,00. C J Henriksen, $\frac{14}{2}$ 67, 28,80. Wiberg, 28,80.

Smede. S C Christensen, $\frac{14}{2}$ 67, 21,60. H C Hansen, $\frac{4}{1}$ 78, 18,00. Jacobsen, 18,00. Larsen, 10,80. Lassen, 7,20. L Laursen. Nielsen, $\frac{1}{7}$ 79, 18,00. Knud Pedersen, 7,20. O Sørensen, 14,40. S A Sørensen, 21,60.

Snedkere. Ahrentzen, 10,80. N Boiesen, $\frac{14}{3}$ 73, 7,20. L Halse, $\frac{9}{5}$ 79, 21,60. Jens Chr Jensen, $\frac{10}{3}$ 81, 21,60. Johnsen, 10,80. F Kloch, 28,80. O Knudsen, 10,80. J L Kroghl, $\frac{9}{5}$ 79, 14,40. Søren Nielsen, 10,80. J C Nørlov, 28,80. P Pedersen, $\frac{9}{5}$ 77, 28,80. Skive Møbelhandel, $\frac{10}{11}$ 83. Villads Sørensen, $\frac{28}{4}$ 69, 21,60.

Tandlæge. Thomsen, 72,00.

Tømremestre. C H Kjærgaard, tillige Snedker, $\frac{24}{6}$ 80, $\frac{1}{12}$ 85, 28,80. Chr Madsen, $\frac{80}{6}$ 82, 18,00. S Pleidrup, 18,00. Peder C Sørensen, $\frac{1}{2}$ 74, $\frac{5}{6}$ 77, 46,80.

Uldspinder. C M Henriksen, $\frac{28}{6}$ 85, 14,40.

Urmagere. L C Bilgrav, $\frac{12}{6}$ 66, 3,60. S C Christensen, $\frac{11}{11}$ 85, 18,00. M Eye, 43,20. J F Hartmann, $\frac{14}{4}$ 85, 18,00. N C Melgaard, till. Guldsmed, $\frac{9}{5}$ 62, $\frac{7}{3}$ 85, 79,20. Sophus Petersen, $\frac{27}{12}$ 84, 28,80.

Vognmand. Carl Nielsen, 36,00.

Værtshusholdere. E E Boel, $\frac{30}{10}$ 85, 7,20. H N Bundgaard, $\frac{29}{1}$ 85, 10,80. J J Busk, $\frac{30}{6}$ 84. Andr Christiansen, $\frac{30}{4}$ 85, 18,00. Chr Dahl, 108,00. Jens Elkjær, $\frac{28}{4}$ 77, 18,00. P Hansen, $\frac{25}{4}$ 81, 18,00. Poul A Jensen, $\frac{24}{10}$ 78, 7,20. Anders C Jepsen, $\frac{20}{9}$ 83, 108,00. Niels Jepsen, $\frac{12}{10}$ 82, 16,20. Jens Laursen, $\frac{25}{4}$ 66, 90,00. L Laursen, $\frac{28}{4}$ 84, 10,80. Anders Madsen, $\frac{11}{1}$ 86. P Mikkelsen, $\frac{31}{12}$ 83, 54,00. H Nielsen, $\frac{14}{11}$ 76, 14,40. M Olesen, $\frac{28}{10}$ 84, 14,40. Jens Pedersen, $\frac{3}{6}$ 82, 18,00.

Øltapper. J C Alstrup, 18,00.

Sallinglands Herreder.

(Viborg A. Kontor i Skive).

Skive Lands. (731 Indb.) Resen S. (380) Hem S. (455) Hindborg S. (289) Dølby S. (415) Oddense S. (570) Otting S. (212) Brøndum S. (396) Hvidbjerg S. (406) Volling S. (253) Selde S. (703) Junget S. (499) Torum S. (580) Rybjerg S. (549) Grinderslev S. (1075) Grønning S. (337) Tise S. (539) Jebjerg S. (472) Lyby S. (524) Aasted S. (591) Durup S. (381) Tøndering S. (342) Roslev S. (305) Hjerik S. (603) Harre S. (416) Navtrup S. (559) Sæby S. (235) Vile S. (259) Øen Fur (1373) Rødding S. (997) Krejbjerg S. (498) Balling S. (437) Haasum S. (411) Ramsing S. (506) Lem S. (654) Vejby S. (228) Lime S. (656).

Sgmf. Grdm. Niels Christian Jensen, Ny

Revsgaard, f. Balling-Volling S. Lyder Kjærgaard, Brøndum, f. Brøndum-Hvidbjerg S. P Pedersen, Tøndering, f. Durup-Tøndering S. Mikkel Jensen, Lundgaard, f. Fur S. Mads Jensen, Rærup, f. Grinderslev-Grønning S. Søren Sørensen, Sønder-Andrup, f. Haasum-Ramsing S. Grdm. Hans Frederiksen, Tolstrup, f. Hem-Hindborg-Dølby S. Markus Refsgaard, Vium, f. Hjerik-Harre S. Chr Nielsen, V.-Lyby, f. Jebjerg-Lyby S. Jens Nielsen, Møgeltorum, f. Junget-Torum S. Anders Juelsgaard, Krejbjerg, f. Krejbjerg S. Detaillist J Christensen, V.-Lem, f. Lem-Vejby S. Grdm. Jens Pedersen, Aalbæk, f. Lime S. Jens Kolding, Grynnerup, f. Navtrup-Sæby-Vile S. Sgnf. Chr Christensen Clausen, Oddense, f. Oddense-Otting S. Propr. C Randrup, Rybjerggaard, f. Roslev-Rybjerg S. Grdejer, Sgnf. Chr Christensen Stampe, Rødding, f. Rødding S. Chr Christensen Elkjær, Risum, f. Selde-Aasted S. Ingeniør N Fuyl, Krabbesholm, f. Skive Lands. og Resen S. Grdm. Jens Peder Jensen, Østerhøegnet, f. Tise S.

Sgmf. Grdm. Chr Mogensen, Risum, f. Aasted S. Niels Sørensen, Gust, f. Balling S. Niels Sørensen Thorsgaard, Rettrup, f. Brøndum S. Jens Espersen, Durupgaard, f. Durup S. Lars Larsen, Ø.-Dølby, f. Dølby S. Aftægtsm. Jens Christensen, Sundgaard, f. Fur S. Grdm. Carl Jensen, Mogenstrup, f. Grinderslev S. Peder Mads Christiansen, V.-Grønning, f. Grønning S. Peder Christensen Sevelsted, Haasum, f. Haasum S. Erik Jørgensen, Harre, f. Harre S. Jens Chr Jensen Bendixen, Hem, f. Hem S. Jens Andersen Refsgaard, Hindborg, f. Hindborg S. Chr Jensen Lund, Hjerik, f. Hjerik S. Peder Jensen, Hvidbjerg, f. Hvidbjerg S. Just Pedersen, Jebjerg, f. Jebjerg S. Peder Svane, Brokholm, f. Junget S. Anders Jensen, Krejbjerg, f. Krejbjerg S. Jens Nielsen, V.-Lem, f. Lem S. Bertel Jensen, Aalbæk, f. Lime S. Jesper Nielsen Toft, V.-Lyby, f. Lyby S. Jens Chr Andersen, Navtrup, f. Navtrup S. Chr Christensen Clausen, Oddense, f. Oddense S. Mads Chr Christensen, Otting, f. Otting S. Aftægtsm. Thomas Andersen, Ramsing, f. Ramsing S. Grdm. Peder Christensen, Resen, f. Resen S. Thor Jensen, Lund, Roslev, f. Roslev S. Anders Henriksen, Rybjerg, f. Rybjerg S. Chr Christensen, Stampe Rødding, f. Rødding S. Jens Jensen, Selde, f. Selde S. Laust Christensen Svendsen, Lund, f. Skive Lands. Lars Jensen Kjærgaard, Grynnerup, f. Sæby S. Frants Mortensen, Bundgaard, f. Tise S. Anders Chr Jensen Rosloff, Møgeltorum, f. Torum S. Iver Andersen Vinde, Tøndering, f. Tøndering S. Morten Sørensen, Vejby, f. Vejby S. Villads Clausen, Vile, f. Vile S. Mads Nielsen, Volling, f. Vol-

Livsforsikringsselskabet New-York,

Lægdsm. Grdm. Søren Jensen Hedegaard, Toustrup, f. Durup S. Niels Nielsen Thordal, Grønning, f. Grønning S. Aftægtsm. Christen Stephensen, Bailum, f. Hjerck S. Grdm. Søren Christensen Ladefoged, Krejbjerg, f. Krejbjerg S. Niels Jensen, Vadum, f. Lime S. Jakob P Pedersen, St. Ramsing, f. Ramsing S. Iøvrigt Sgnf.

Lærere. A Møller, Friskolel. P K Jensen, Aasted Skole. P J Flarup, Balling S. J N Himmelstrup, Brøndum S. Pedersen, Durup S. Lund, Dølby S. S Pedersen, Hvirp, Hansen, Debell, Fur S. Nielsen, Grinderslev. Madsen, Mogenstrup, Grinderslev S. Chr Bjørndahl, Grønning S. Korsholm, Haasum S. A C Nielsen Lindum, Harre S. S Laursen, Hem S. H O Jensen, Hindborg S. Pedersen-Krogh, Friskolel. Agerholm, Hjerck S. Andreas Jensen Majland, Hvidbjerg S. B Balleby, Hanghøj, Hjælpel., Jebjerg S. Axelsen, Forstander, Andersen og Melgaard, Lærere paa Højsk., s. S. Jørgen Nielsen, Junget S. J Povlsen, Ulimtrup, Krejbjerg S. Niels C Nørgaard, Lem S. Hans Thomsen, Aalbæk, K B Madsen, Opperby, A Lundberg, Lime S. N C Pedersen, Lyby S. J C S E Priess, Navtrup S. J M Ebbesen, Nielsen, Oddense S. B N Mikkelsen, Forst. f. Højskole, s. S. Knud Chr Primdahl, Ramsing S. Jens Christensen, Resen S. Leth Møller, Roslev S. Hanghøj, Rybjerg S. Kr Nielsen og J M Nielsen, Rødding, O Mortensen, Ejstrup. — — —, Jagstrup. Friskolel. S J Esping, Rødding, Rødding S. Hans Christensen, Strandgaard, Selde, Poulsen, Lindum, Selde S. O Simonsen, Lund Pedersen, Egeris, Skive Lands. Knudsen, Sæby S. H K Riis, Tise S. P Villadsen, Torum S. Lund, Tøndering S. H Pedersen, Vejby S. Espersen, Vile S. Chr Nielsen, Volling S.

Vurderingsm. if. L. 19/8 69. Grdejer, Kammerr. S Lybye, Hem. Propr. Chr Randrup, Rybjerggaard. Grdejer L Hansen, Selde. P C Dahlgaard, Hesthave. Fred Refsgaard, Volling, og Esper Mikkelsen, Grønning.

Forligskommissioner. For Aasted, Durup Fur, Junget, Navtrup, Roslev, Rybjerg, Selde, Sæby, Tøndering, Torum og Vile S., Viborg A. 1. Forligskr. i Torum: Grdejerne, Sgnf. A C Rosleff, Møgelorum, og H C Pedersen, Hinnerup; f. Balling, Brøndum, Dalby, Grinderslev, Grønning, Haasum, Harre, Hem, Hindborg, Hjerck, Hvidbjerg, Jebjerg, Krejbjerg, Lem, Lime, Lyby, Oddense, Otting, Ramsing, Resen, Rødding, Skive Landsogn, Tise, Veiby og Volling S., Viborg A. 2. Forligskr., se under Skive.

Større Landejend. Hovedgrd. Østergaard, Aasted S., 42⁵/₈ Td. Hrtk., Oscar v. Hedemann, Mejeriforp. J C Hansen. Hovedgrd. Nørsgaard, Grinderslev S., 39⁹/₈ Td. Hrtk., Eske Haunstrup Beyer. Hovedgrd. Astrup, s. S.,

27⁶/₈ Td. Hrtk., Kpt. Hugo Müllers Enke, Kamma, f. Funder. Hovedgrd. Eskjær, s. S., 32²/₈ Td. Hrtk., Cand. jur. Ludvig Theodor Schütte. Langesgaard, s. S., 22 Td. Hrtk., A F Lundsgaard. Hovedgrd. Grinderslevkloster, s. S., 32 Td. Hrtk., Henrik Theodor Møller. Nyholm, Haasum S., 16⁶/₈ Td. Hrtk., Oscar v. Hedemann. Villumgaard, s. S., 15 Td. Hrtk., Mads Pedersen Refsgaard og Søren Pedersen Refsgaard. Hovedgrd. Jungetgaard, Junget S., 30⁷/₈ Td. Hrtk., Anders Gjedde, Forp. A Olesen. Hovedgrd. Hostrup, Lem S.; 15¹/₈ Td. Hrtk., Grev Carl Frederik Louis Sigismund Schulin. Hovedgrd. Kaas, Lime S., 28⁷/₈ Td. Hrtk., E C Kallerup. En Grd i Vesterlyby, Lyby S., 14¹/₈ Tdr. Hrtk., Jeppe Espersen Boel. Ramsinggaard, Oddense S., 14⁸/₈ Td. Hrtk., Thor Espersen. En Grd i Lille-Ramsing By, s. S., 12²/₈ Td. Hrtk., Niels Laursen Ladefoged. Hovedgrd. Bustrup, Ramsing S., 35⁵/₈ Td. Hrtk., Kbm. Hans Broge, Aarhus, Forp. A Jepsen. Hovedgrd. Krabbesholm, Resen S., 21⁴/₈ Td. Hrtk., Ingeniør N C Fugl. Hovedgrd. Spøttrup, Rødding S., 34⁹/₈ Td. Hrtk., L H Th Balle. Hesthavegaard, s. S., 12²/₈ Td. Hrtk., Poul Dahlgaard. Hovedgrd. Kjeldgaard, Selde S., 25⁴/₈ Td. Hrtk., Grev Adam Gebhard Rudolph Tramp, Forp. Andreas Lang Brun. Hovedgrd. Ny Skivehus, Skive Lands., 23⁶/₈ Td. Hrtk., Holger Gluds Enke, Philippa Glud. Sædegrd. Aagaardsholm, Torum S., 17²/₈ Tdr. Hrtk., August Groot. Hovedgrd. Hegnet, Tøndering S., 25 Td. Hrtk., Johannes Peter Ingwersen.

Markeder. I Selde Onsdag i 3. fulde Uge i April Kreaturer; Torsdag før sidste Mandag i Septbr. Kvæg og Faar.

Firma-Register.

Christensen & Ko., Balling S., Detail- og Brændevinsh., Kbm. Thorup, Skive, 22¹/₁₁ 80.

Forbrugsf. i Ramsing, Ramsing S., Detail- og Brændevinsh.; Best. Grdm. J P Pedersen, St. Ramsing, Lars Nielsen, Vejby, Chr Sørensens, Sønder-Andrup, Søren Jensen, Veiby, Niels Sørensens Thorgaard, Rettrup, Smed L Stilling, Haasum, Forp. Jepsen, Bustrup, 14¹/₈ 80, 19¹/₈ 84.

Fur Ø's Sp.- og Laanek., Fur S., alm. Sparekasseforretn.; Best.: Grdm. N E Henriksen, Form. og Kass., Grdm. A Frøstrup, Nederby, Grdejer Chr Christensen Sohn, Madsbad, Sgnf. Jens Christensen, Sundgaarde, Grdm. Thomas Mikkelsen, Søndergaarde, og Thøger Christensen, Engelst, udfører alle Kassens Forretn. og repr. Kassen i alle Forh.; Kontrabøger ere gyl-dige med Underskr. af 2 Bestmedl., 1 og 19¹/₈ 74, 24¹/₈ 81, 8¹/₄ 84.

Grinderslev Pakhus, Grinderslev S., Detail- og Brændevinsh., Kbm. Andr Sørensens

Direktion for Danmark: Vimmelskaffet 47, Kjøbenhavn.

af Skive, Fuldm. N Mortensen undt. i Vexelforh., ¹⁴/₁₁ 74.

Hvidbjerg Mølle, Hvidbjerg S., Mølle-næring, Møller Niels Nielsen og Grdm. Troels Simonsen; i Alt, hvad der angaaer den daglige Drift, handler og underskr. N Nielsen, i alle andre Forh. fordres Begges Underskr., ³⁰/₅ 79.

Jebjerg-Lyby Pastorats Sp.- og Laanek., Jebjerg S., Sparekasseforretn.; Best.: Lærer Balleby, Regnskabsf., Pastor Glud, Grdm. Sgnf. Just Pedersen, Jørgen Hansen og Kristen Aasted, Jebjerg, Grdm. Laust Baling, Laust Thomsen, Jeppe Mehlsen og Lærer Nielsen, Lyby; alle Best.'s Medl. ere berett. til at kvitt.; Form.'s og 1 Bestmedl.'s Underskr. forpl. gyldig Kassen, ¹⁸/₈ 81 og ²⁶/₈ 82.

Junget-Torum Pastorats Sp.- og Laanek., Junget S., Sparekasseforretn.; Best.: Lærer Jørgen Nielsen, Form., Kass. og Regnskabsf., Junget, Grdm., Jens Nielsen. Torumgaard, Niels Kr Jensen Roslev, Møgeltorum, Ole Iversen Primdal, Lilletorum, Husm. N P Kristensen Kvist, Møgeltorum, Grdm., Sgnf. Peter Svane, Brokholm, Niels Jensen Møller, Grættstrup, Kristen Mikkelsen, Skammergaard, og Peder Erhardtens, Junget; alle Best.'s Medl. udføre Kassens Forretn., Form.'s og 2 Bestmedl.'s Underskr. er nødv. for at paadrage Kassen bindende Forpl., ¹⁹/₈ 81.

Christen Nielsen, Detail- og Brændevinsh., Møgeltorum, Christen Nielsen, Madsbad paa Fur, Fuldm. Niels Chr Nielsen i Torum til at underskr., Vexelforh. alene undt., ⁹/₁₁ 80.

Joachim Christoffer Nielsen, Asp, Detailh. paa Fur, Fuldm. A Brochmann Poulsen til at underskr. i alle Anliggender, ¹²/₅ 81.

Rødning Forbrugsf., Rødning By og S., Detail- og Brændevinsh.; Best.: Sognepræst Sodemann, Grdm. Peder Nielsen, Ejstrup, Peder Nielsen, Møllerup, Forretningsf., Jens Møller, Nymose, Christen Mikkelsen, Ny Spøttrup, Mathias Nielsen, Kjær, Husm. Jacob Madsen, Grundvad, Grdm., Sgnf. Christian Christensen Stampe, Hans Kr Nielsen, Laust Laursen og Lærer Kr Nielsen, Rødning, ²⁹/₁₀ 83.

Rødning og Omegns Sp.- og Laanek., Rødning S., Sparekasseforretn.; Best.: Lærkr Nielsen, Form. og Kass., Grdm. Kr Nielsen, Peder Gudiksen og Lavrs Lavrsen, Rødning, Peder Nielsen, Ejstrup, Jens Kr Jensen, Knud, Mathias Nielsen, Kjær, og Søren Andersen, Grundvad, ¹⁶/₁ 84.

Selde-Aasted Pastorats Sp.- og Laanek., Selde, Sparekasseforretn.; Best.: Grdm. Jens Jensen, Selde, Form., Lærer Strandgaard og Grdm. Jens Jensen, Selde, Grdm. Anders Nielsen og Jens Peter Hansen,

Nissum, Ølbrygger Petersen, Selde, Regnskabsf. og Kass.; Kass.'s og 2 Bestmedl.'s Underskr. er nødv. for at paadrage Kassen Forpl., ¹⁶/₈ 81, ²¹/₈ 82, ¹⁴/₅ 85.

Sp.- og Laanek. i Roslev-Rybjerg Pastorat, Ilberg, Rybjerg S., Sparekasseforretn.; Best.: Grdm. Jens Hansen Ilberg, Form., Kass. og Bogh., Anders Iversen, Gamstrup, B Knudsen, Roslev, Hans Nielsen, Hestbek, Husm. Mikkel Nielsen, Ilberg, Grdm. Erik Nielsen og Mehlsen Pedersen Lund, Roslev, Jens Jensen Dalsgaard, Yttrup, og Hans Chr Pedersen, Ilberg; alle Bestmedl. ere berett. til at kvitt.; Form. og 2 Bestmedl. Underskr. ere forb. for Kassen, ¹⁷/₈ 81, ⁹/₄ 83, ²⁵/₄ 85.

Sp.- og Laanek. for Thise og Omegn, N-Thise, Sparekasseforretn.; Best.: Grdm. Jens Lund, N-Thise, Form., Kass. og Bogh.; Grdm. Jens Peder Jensen og P Jensen, Ø.-Hegnet, Gravers Christensen, S.-Thise, Christen Nielsen Lund, Brandsager, og Jens Sørensen, Børsting; til at paadrage Kassen Forpl. udfordres Form.'s og 2 Bestmedl.'s Underskr., ¹⁹/₈ 81, ¹⁵/₅ 82.

Øresparekassen i Krejbjerg, Krejbjerg, Sparekasseforretn.; Best.: Grdm. Christen Christensen, Poul Dahlggaard, Jens Gudiksen, Jens Chr Pedersen, J F Vintrup, Krejbjerg; Sidstn. er bem. til at underskr. paa Selsk.'s Vegne, ²⁴/₂ 84.

Bagere. Borchmann, Balling S. Lars H Bloch, ¹⁸/₈ 82, ²/₈ 84, Toustrup, Durup S. Anders Brockmann, Hvirp, Anders Bertelsen, Nederby, Fur S. Andr Nielsen, Breum, Kjeld Ludvigsen, Eskjær Mølle, Grinderslev S. C W Ring, Kjærgaardsholm Mølle, Haanum S. N P N Plougmann, Hjerck S. Johannes Johnsen, A C Nielsen, Jebjerg S. Peder Jensen, Skove, Junget S. A L Gjørup, Navtrup S. Paul Chr Christensen, Laust Grundvads Enke, Ramsing S. Jens Andersens Enke, Hagens Mølle, Resen S. Jensen, Rødning. Chr Friis Lauritzen, ⁹/₁₁ 76, Poul L Pedersen, Selde S. Priess, Vile S.

Bundt- og Hattemager. J C Krieger, ²²/₆ 70, ²⁸/₇ 80, Harre S.

Dyrlæger. H U Møller, Grinderslevkloster, Grinderslev S. Distriktdyrlæge J S J Arup, Otting S. H P Møller, Ilberg, Rybjerg S.

Fabrikanter. C W Ring (Farveri og Stamperi), Haasum S. Ch v. Bracht (Teglfabrik), Hostrup, Lem S. J Chr Johansen (Jernstøberi), ²⁴/₅ 79, Skive Lands.

Gjæstgiver. Niels Larsen Gjedde, ¹⁸/₄ 84, Durup St., Durup S. Peder Pedersen, ⁴/₁ 81, Fur Færggaard, Fur S. Mads Hummelgaard, ³⁰/₁₁ 64, Grinderslev Kro, Grinderslev S. Gramstrups Enke, Kjærgaardsholms Kro, Haasum S. Hans Magnus Hansen, ³⁰/₇ 84, Jebjerg St., Jebjerg S.

Livsforsikringselskabet New-York,

Jens Chr Christensen, $\frac{8}{7}$ 81, Lundhusets Kro, Jesper Nielsen, $\frac{24}{7}$ 84, Glyngøre St., Navtrup S. Carl Madsen, $\frac{3}{8}$ 85, Roslev St., Roslev S. Niels Rimmer Andersen, $\frac{29}{1}$ 86, Branden Kro. H Frederik C Hansen, $\frac{19}{1}$ 71, Selde Kro, Selde S.

Handlende. Detaillister og Kbm. med Brændevinsh. Søren Jensen Hedegaard, $\frac{21}{6}$ 79, $\frac{17}{10}$ 84, Nissum, Anders Jørgensen, $\frac{19}{6}$ 84, Jens Peter Nielsen, $\frac{9}{7}$ 84, Aasted, Aasted S. Niels Jensen, $\frac{13}{6}$ 68, $\frac{8}{7}$ 68, $\frac{18}{8}$ 82, Chr Søren Schjødt, $\frac{10}{1}$ 85, Taarup, Balling S. Niels Laursen, Gjedde, $\frac{18}{4}$ 84, Durup St., Søren Jensen Hedegaard, $\frac{27}{7}$ 66, $\frac{15}{11}$ 67, Toustrup, Durup S. Jens Mortensen, $\frac{2}{7}$ 81, Nederby, Niels Nielsen, $\frac{24}{4}$ 76, $\frac{9}{3}$ 80, Madsbadgde, Fur S. Chr Mathiasen Balund, $\frac{19}{11}$ 84, Olaf Rye Iversen, $\frac{16}{2}$ 75, Grinderslev. Jens Pedersen, $\frac{3}{6}$ 69, $\frac{3}{1}$ 71, $\frac{9}{6}$ 85, Breum, Andr Sørensen (Fil. fra Skive), $\frac{10}{11}$ 74, Grinderslev, Grinderslev S. Jeppe Jensen, $\frac{2}{8}$ 69, $\frac{5}{4}$ 76, Haasum S. D Svindt, $\frac{5}{8}$ 58, $\frac{3}{4}$ 65, Harrevig, Harre S. Chr Pedersen, $\frac{17}{11}$ 73, Bailum, Hjerck S. Søren Jørgensen, $\frac{11}{11}$ 84, Krejbjerg S. Jens Christensen, $\frac{14}{4}$ 68, $\frac{20}{11}$ 68, V.-Lem, Lem S. Niels Peder Mouritzen, $\frac{4}{6}$ 84, Lime, Chr Nielsen, $\frac{10}{6}$ 82, Smedemark, Lime S. Søren Christensen, $\frac{18}{12}$ 79, Navtrup. Thomas Andersen, $\frac{19}{6}$ 86, Chr Jacobsen, $\frac{9}{10}$ 83, Niels Jensen Kaastrup, $\frac{10}{11}$ 83, Peder Peder Nielsen, $\frac{7}{12}$ 76, Oddense S. Mads Knudsen, $\frac{24}{8}$ 82, Ramsing Forbrugsforening, $\frac{14}{6}$ 80, Ramsing S. Jens Chr Jensen, $\frac{19}{12}$ 83, Peder Sørensen, $\frac{30}{8}$ 85, Roslev S. Hans Chr Andersen, $\frac{3}{1}$ 83, Mogens Mortensen, $\frac{5}{7}$ og $\frac{18}{8}$ S2, Ilberg, Rybjerg S. Hans Chr Andersen, $\frac{18}{1}$ 65, $\frac{14}{8}$ 73, Niels Jacobsen, $\frac{27}{10}$ 83, Jens Jensen (Maglund), $\frac{22}{6}$ 63, $\frac{2}{7}$ 77, Rødding Forbrugsforening, $\frac{29}{10}$ 84, Rødding S. Jens Christiansen Falkenberg, $\frac{1}{10}$ 84, Branden. H F C Hansen, $\frac{9}{11}$ 68, $\frac{30}{1}$ 73, $\frac{7}{8}$ 74, P Kjeldsen, $\frac{21}{12}$ 85, Peter Jensen, $\frac{18}{12}$ 82, Jens Peder Pedersen, $\frac{24}{8}$ 85, Selde, Selde S. Anders Peter Christensen, $\frac{11}{7}$ 83, Sæby S., Chr Nielsen Lund, $\frac{8}{4}$ 75, Thise S. Andreas Dideriksen, $\frac{23}{10}$ 84, Torum S. F A Harder (Fil. fra Skive), $\frac{27}{11}$ 79, $\frac{12}{1}$ 80, Jens Jensen (Fil. fra Skive), $\frac{14}{11}$ 83, Tøndering S. Chr Jensen, $\frac{80}{11}$ 82, Chr Christensen, $\frac{20}{5}$ 73, Vejby S. Detailh. og Kbm. uden Brændevinsh. Chr Andersen, $\frac{19}{4}$ 84, Valdemar Severin Henriksen, $\frac{22}{7}$ 82, Anders Brokmann Poulsen, $\frac{7}{8}$ 85, S P Wadskjær, $\frac{28}{4}$ 71, Fur S. Pder Jensen Østergaard, $\frac{9}{10}$ 85, Harre. Chr Pedersen, $\frac{17}{11}$ 73, Bailum, Hjerck S. Jørgen Christensen, $\frac{15}{10}$ 85, Grattrup, Søren Nielsen Hald, $\frac{8}{12}$ 65, Junget, Junget S. Anton Severin Dyhr, $\frac{11}{4}$ 81, Glyngøre, Navtrup S. Anders Iversen, $\frac{5}{12}$ 85, Laust Jens Nielsen, $\frac{30}{4}$ 85, Oddense S. Chr By-

rialsen Madsen, $\frac{28}{6}$ $\frac{11}{10}$ 83, Ilberg, Rybjerg S. Chr Andersen Larsen, $\frac{21}{11}$ 78, Rødding S. J M Knudsen, $\frac{21}{6}$ 72, Selde, Skive Tømmerhandel, $\frac{30}{5}$ 79, Branden, Selde S. Jens Pedersen (Fil. fra Skive), $\frac{15}{10}$ 85, Thise S. Chr Christensen, $\frac{20}{6}$ 73, Vejby S.

Karretmagere og Vognfabrikanter. Stilling, Haasum S. Søren Jensen, $\frac{18}{4}$ 64, Skive Landsogn.

Maler. Niels Chr Pedersen, $\frac{18}{6}$ 81, Harre.

Murere. Jens Chr Henriksen, $\frac{3}{4}$ 79, Toustrup, Jeppe Nielsen, $\frac{1}{6}$ 85, Durup, Durup S. Andreas Christensen, $\frac{9}{9}$ 84, Breum, Jens Jensen, $\frac{1}{6}$ 78, Mogenstrup, Grinderslev S. Jens Frederiksen, $\frac{27}{9}$ 80, Hindberg S. Andreas Knudsen, $\frac{18}{10}$ 77, Søren Svenningsen, $\frac{6}{11}$ 77, Bailum, Hjerck S. Jens Peter Jensen, $\frac{19}{6}$ 81, Søren Pedersen, $\frac{19}{5}$ 79, Nannerup, Jøbjerg S. Mathias Christensen, $\frac{25}{4}$ 81, Lem S. Christen Jensen, $\frac{16}{11}$ 77, Bysted, Navtrup S. Chr Bertelsen, $\frac{9}{4}$ 78, $\frac{13}{8}$ 80, Næstild, Oddense S. Niels Christensen, $\frac{3}{10}$ 77, Resen S. Jens Johannesen, $\frac{29}{10}$ 77, Roslev S. Johannes Christensen, $\frac{18}{10}$ 77, Morten Christensen Riising, $\frac{5}{1}$ 77, Tøndering S.

Møllere. Mikkel Chr Joh Tingholm, Aasted Mølle, Aasted S. Morten Christensen Bisgaard, $\frac{20}{12}$ 80, Søren Gudiksen, Balling Nedermølle, Marinus Lund, Balling Overmølle, Jens Nielsen, $\frac{22}{9}$ 71, $\frac{27}{10}$ 77, S.-Balling, Balling S. Niels Chr Kjærsgaard Jensen, Rittrup, Brøndum S. Søren Hansen Dahl, Fur Søndermølle, Christian Jensen, Debel, Jens Sørensen Jensen, Debel, Fur S. Kjeld Ludvigsen, Eskjær, Andreas Nielsen, $\frac{22}{8}$ 81, Breum, Johannes Sørensen, Rusted, Grinderslev S. C W Ring, Kjærsgaardsholms Mølle, Haasum S. Peder Jensen, Hem S. M Revsgaard, Vium, Jacob Svindt, Hjerck, Hjerck S. Niels Nielsen, $\frac{4}{8}$ 77, Hvidbjerg S. Mikkel Jensen, $\frac{2}{4}$ 78, Johannes Johnsen, $\frac{31}{5}$ 81, $\frac{7}{4}$ 85, Jøbjerg S. Bodil Christensen, Jungetsgaard M., Peder Jensen, Skive, Junget S. Jens Chr Sørensen, Krejbjerg S. L C Christensen, Stærdals M., Lem S. Jeppe Chr Christensen, $\frac{8}{11}$ 84, Vadum, Lime S. Jens Andersen, $\frac{11}{10}$ 83, Laust Christensen, Lyby S. Arnt Lund, Gjörup, $\frac{5}{1}$ 76, Navtrup, Jens Peter Jensen, $\frac{20}{12}$ 83, Bysted, Navtrup S. Thor Espersen, Chr Jensen, Ramsing S. Jens Andersens Enke, $\frac{3}{7}$ 61, Hagens M., Resen S. Jens Madsen, $\frac{18}{12}$ 83, Mads Chr Sørensen, $\frac{27}{8}$ 83, Roslev S. Chr Johnsen, $\frac{8}{8}$ 80, Ilberg, Rybjerg S. A Christiansen, Anders Krog, Rødding S. Søren Jensen, Selde S. Anders Svenningsen, $\frac{22}{8}$ 81, Torum S. Andreas Chr Andersen, $\frac{7}{11}$ 74, Esper Jensen, $\frac{9}{10}$ 76, Hegnet, Villads Chr Thomsen, $\frac{14}{10}$ 82, Bjerre Mølle, Tøndering S. Jacob Jensen, Vejby S. M

Direktion for Danmark: Vimmelskafte 47, Kjøbenhavn.

Christensen, Vile M. Anders Fred P Revs-
gaard, Volling S.

Skomagere. Mathias Pedersen, $\frac{9}{11}$ 77, Balling S. Hans Pedersen, $\frac{29}{9}$ 77, Stovby, Gunderslev S. Laust Sørensen, $\frac{23}{8}$ 84, Bailum, Hjerk S. Jens Laustsen, $\frac{4}{10}$ 78, Jens Chr Pedersen, $\frac{22}{11}$ 77, Oddense S. Anders Andersen, $\frac{11}{11}$ 78, Lars Nielsen, $\frac{27}{7}$ 80, Ilberg, Rybjerg S.

Skrædere. Peder Chr Christensen Kjælde, $\frac{19}{4}$ 80, Mathias Jensen, $\frac{29}{10}$ 77, Balling S. Dorthe Marie Jensen, $\frac{13}{11}$ 77, Rittrup, Niels Nielsen, $\frac{13}{7}$ 81, Brøndum, Brøndum S. Hans Bodilsen, $\frac{19}{10}$ 77, $\frac{22}{7}$ 80, Durup-
gaarde, Sine Villadsen, $\frac{21}{11}$ 77, Duruplund, Durup S. Jens Peter Christoffersen, $\frac{22}{9}$ 77, Rærup, Anders Olesen, $\frac{12}{11}$ 77, Stouby, Grinderslev S. Maren Andersen, $\frac{18}{11}$ 77, Morten Jensen Østergaard, $\frac{7}{2}$ 79, Harre S. Søren Chr Nielsen, $\frac{3}{9}$ 83, Hjerk S. Thorvald Jacobsen, $\frac{5}{11}$ 77, Chr Josephsen, $\frac{9}{11}$ 77, Chr. Sørensen, $\frac{27}{10}$ 77, Jebjerg S. Ane Hansen, $\frac{18}{11}$ 77, Navtrup S. Kristen Kristensen, $\frac{1}{11}$ 77, Roslev S. Else Nielsen, $\frac{21}{11}$ 77, Torum S. Ane Dorthe Christensen, $\frac{23}{11}$ 77, Tøndering S. Anton Jensen, $\frac{1}{12}$ 77, Vejby S.

Smed. Stilling, Haasum S.

Snedkere. Niels Jensen, $\frac{16}{7}$ 78, Kaastrup, Oddense S. Niels Sørensen, $\frac{9}{11}$ 80, Jebjerg S. Jens Chr Madsen, $\frac{21}{3}$ 78, Ramsing S.

Tømrere. Søren Knudsen, $\frac{30}{12}$ 82, Nis-
sum, Jens Chr Mortensen, $\frac{22}{6}$ 83, Aasted, Jens Nielsen Haugaard, $\frac{12}{5}$ 82, Nisum, Aasted S. Niels Jensen Boel, $\frac{27}{10}$ 77, Durup, Vilholm, Chr Christensen, $\frac{27}{10}$ 77, Toustrup, Hans Justesen, Durup, Durup S. Peder Andersen (Jægind) $\frac{9}{10}$ 77, Øxenvad, Dølby S. Chr Michaelsen, $\frac{12}{5}$ 82, Grønning S. Søren Knudsen, $\frac{10}{7}$ 79, Bailum, Laust Chr Nielsen, $\frac{1}{2}$ 83, Hjerk, Hjerk S. Søren Pedersen, $\frac{19}{5}$ 79, Nannerup, Jebjerg S. Chr. Andersen, $\frac{25}{9}$ 77, Greve, Junget S. Kr Eriksen, $\frac{27}{12}$ 84, Svenning Pedersen, $\frac{14}{2}$ 79, Lyby S. Mads Andersen, $\frac{22}{4}$ 80, Oddense S. Thyge Anton Andersen, $\frac{26}{7}$ 79, $\frac{31}{12}$ 80, Otting S. Niels Christensen, $\frac{15}{5}$ 85, Erik Hansen, $\frac{26}{9}$ 83, Rødning S. Chr Jeppesen, $\frac{9}{5}$ 83, Lindum, Selde S. Jens Chr Christensen, $\frac{15}{7}$ 78, Vejby S.

Uhrmagere. Jens Knudsen, $\frac{11}{6}$ 78, $\frac{24}{6}$ 82, Ramsing S. Søren Chr Christensen, $\frac{1}{7}$ 79, Ilberg, Rybjerg S. Bodil Hansen, $\frac{3}{6}$ 78, Hinnerup, Hans Hansen, $\frac{1}{11}$ 78, Torum, Torum S.

Fjends Herred.

(Viborg A. Kontor i Viborg).

Smollerup S. (467 Indb.) Vridsted S. (237) Fly S. (631) Koberup S. (524) Feldingbjerg S. (323) Ørslevkloster S. (832) Ørum S. (334) Højslev S. (952) Dommerby S. (259) Lundø S. (192) Dele af Gammelstrup S. (hele S. 288) og Vrou S. (hele S. 477).

Sgnf. Kbm. Chr Jespersen, Laanum, f.

Smallerup-Mønsted-Daugbjerg S. Grdejer P Madsen, Fly, f. Vridsted-Fly S. Grdejer Jacob Mikkelsen, Kardyb, f. Koberup-Feldingbjerg-Gammelstrup S. Grdejer P Chr Knudsen, S.-Ørum, f. Ørum S. Grdejer Math Pedersen, Hald, f. Ørslevkloster S. Grdejer Jens P Jensen Vestergaard, Øster-
ris. f. Højslev, Lundø og Dommerby S.

Sgnf. og Lægds. Niels Sørensen f. Smollerup S. Visti Olesen f. Vrou S. Hans Frederiksen f. Vridsted S. Søren Nielsen f. Fly S. Peder Nielsen f. Koberup S. Søren Christensen f. Felding-
bjerg S. Ole Andersen f. Gammelstrup S. Niels Jensen f. Ørum S. Jeppe Christensen f. Ørslevkloster S. Niels Hansen f. Lundø S. Søren Jensen f. Højslev S. Peter Brøndum, Sgnf., og Anders Andersen, Lægds. f. Dommerby S.

Lærere. Jensen, Vrou. Cbristensen, Vridsted. Nielsen, Søby. Mikkelsen, Fel-
dingbjerg. Jensen, Gammelstrup. Otto-
green, Iglø. Jacobsen, Ørum. Fischer, Heilskov. Danielsen, Lundø. Brandt, Højslev. Kristoffersen. Dommerby.

Vurderingsm. if. L. $\frac{19}{8}$ 69. Grdejer Chr Nielsen, Troelstrup. Grdejer P Pedersen, Kistrup, S.-Ørum.

Forligsmægler i Tyende- og Aftægtssager. Detailh. Chr Jespersen, Laanum, f. Møn-
sted-Smollerup-Daugbjerg S.

Forening. Fjends Herreds Brandforsik-
ringsf. indbefatter hele Fjends Herred og en Del S. i Nørlyng Herred, Best.: Propr. P Ødgaard, Tastumgaard, og Chr Nielsen, Kjeldbjerggaard, samt Grdm. Svend Nielsen, Aistrup.

Større Landejend. Staarupgaard, Højslev S., 20 Tdr. Hrtk., Jægern. Kaas. Baads-
gaard, s. S., 19 Tdr. Hrtk., C Sørensen. Ørslevkloster, Ørslevkloster S., 36 Tdr. Hrtk., A Herskind. Lundgaard, Gammel-
strup S., 16 Tdr. Hrtk., Chr Jensen.

Markeder. I Stoholm 2. Mandag efter 3. fulde Uge i April og Tirsdag efter 3. Mandag i Septbr. Kvæg og Faar.

Firma-Register.

Søvang, Dyrkning og Drift i det Hele af Selsk.'s Ejend., den tørlagte Tastum Sø og Søby Mølle, Koberup S., Dir. Landinsp. L Bentzon, Form., Cand. polyt., Tømrerm. H H Kayser, Viceform., Gross. J Jensen, Brænderiejer J Færch, Propr. Wolfhagen og Overrøtsprok. J H Jacobsen; Underskr. af Form. eller Viceform. og 3 Medl. af Dir. forpl. Selsk., $\frac{13}{11}$ 72.

Gjæstgivere. Nielsen, $\frac{1}{3}$ 84, Stoholm Kro. S Jacobsen, $\frac{18}{7}$ 84, Højslev Kro.

Handlende. Manufakturh. H Christensen, $\frac{30}{10}$ 84, Stoholm. Detailh. uden Brændevinsh. C Mogensen, $\frac{30}{10}$ 85, N Nielsen, $\frac{15}{9}$ 85, Stoholm. Høkere. J

Livsforsikringselskabet New-York,

Christensen, $\frac{20}{4}$ 85, P Mogensen, $\frac{7}{8}$ 85, Ørum. P Jensen. $\frac{20}{4}$ 84, S.-Ørum. O N Nygaard, $\frac{10}{5}$ 84, Tastum.

Maler. P Christensen, $\frac{27}{9}$ 85, Hald.

Teglværker. Stoholm Teglværk, A Andersen. Baadsgaard Teglværk, Propr. Sørensen.

Tømrer. H J Løjgaard, $\frac{10}{7}$ 84, Lundø.

Ginding Herred.

(Ringkjøbing A. Kontor i Holstebro).

Estvad S. (665 Indb.) Rønbjerg S. (352) En Del af Haderup S. (hele S. 1374).

Lærer. H Pedersen, Estvad.

Større Landejend. Estvadgrd., Estvad S., 45 Td. Hrt., Neergaard m. Fl. Nørkjær, Rønbjerg S., 19 Td. Hrt., C Korsgaard. Neder-Feldborg, Haderup S., 12 Td. Hrt., Statskassen.

Skjelskør.

Postexp. Tel.-St. med fuldst. Dagti. paa Søgne., indskr. paa Sønd. Kjøbstad med 1873 Indb. Vester-Flakkebjerg H., Sorø A. $\frac{21}{4}$ M. (over Boeslunde) t. Korsør, $\frac{21}{4}$ M. (over Lundforlund S.) t. Slagelse, $\frac{13}{4}$ M. (over Sønder-Bjerre) t. Venlev, $\frac{21}{4}$ M. (over Vidskøl og Ørslev) t. Rude. Indt. til Skat efter Formue og Lejlighed er for 1886 anslaaet til 611,000 Kr. hvoraf i Skat beregnes 413,050 Kr. Skattepct. 5, Toldindt. i 1885—86 37,219 Kr. 51 Ø. Brænderiafg. 38,857 Kr. 73. I Told-distr. hæve hj. 3 Dpsk. med 135 Tons og 40 Sejlakibe med 3488 Tons samt 127 Baade med under 4 Tons Drægtighed.

Borgm., Byf. og Herreds-Kont. (Vester-Flakkebjerg H.) aabent $8\frac{1}{2}$ —1 og 3—6. Retsdag for Byen Mandag, for Herredet Torsdag Kl. 10. Fuldm. Viuff.

Toldkont. aabent $\frac{10}{11}$ — $\frac{10}{11}$ 8—5, $\frac{1}{11}$ — $\frac{10}{11}$ og $\frac{10}{2}$ — $\frac{1}{3}$ 7—5, i den øvrige Del af Aaret 7—12 og 2—7.

Postkont. aabent Søgne. 8—12 og 3—7, Søn- og Helligd. 8—9 og 12—2.

Telegrst. aaben Søgne. 8—9, Sønd. 8—9 og 12—2.

Byraadet. Borgm., Form., Kbm. J Harboe, L Lassen og Chr Elgstrøm, Førstel. H Lithin, Agerbruger M Jørgensen, Snedker og Tømrer Hovland, Læge Fiedler.

Kæmner. H P Harboe. Kontortid 10—12 og 5—7.

Lærere. H Lithin, Førstel., C E Jydtmann, V Fick, P Bülow, K S Sørensen, Privatlærere. Lærereinder: Dantzer, A Lassen, Frk. Thomsen, H Noll.

Sagførere. N T Sørensen, Exam. jur. Sæby.

Forløgskomm. Sorø A. 2. Kr. Cand. pharm., Kancellir. F W Mau og Kbm. L Lassen. Møde Onsdag Kl. 10.

Skibs- og Varemægler. P C S Mahler.

Vejer, Maaler og Vrager. F Carlsen.

Vurderingsm. if. L. $\frac{10}{5}$ 69, Kbm. J Harboe, Agerbruger O L Oxenbøll, Snedker S O Hovland, Agerbruger M Jørgensen, Tømrer J P Petersen.

Havnefoged. Johansen.

Lodser. N C Jensen, Fastlods, J Jensen, Reservelods.

Banker, Spare- og Laanekasser. Skjelskør Sp., Laane- og Diskontobank, Kontortid Lørdag 1—3. Den danske Landmandsbank i Kbhvn., Agent: Branddr. Viuff.

Forsikringselskaber. Agent. Livsfors.'s- og Fors.-Anst. af 1871, det kgl. oktr. Søass.-Komp. i Kbhavn. og Brandfors.-Selsk. Guardian i London, Mægler P Mahler. Brand- og Livsforsselsk. Danmark: Kbm. A Madsen. Brandassforen., for rørlige Ejend. i Sjæll. Stifts Kjøbstæder. Hjemsted Næstved, og de private Assurandører. Postexp. J F Berg. Dansk Livsfors. Selsk. Hafnia: Kbm. L Bollhorn. Schweizisk Fors.-Aktieselsk. mod Ulykkestilf. i Winterthur, Sagf. Sørensen.

Foreninger og deres Form. Handelsf., Kbm. A Madsen. Sømandsf., Kbm. A Madsen. Haandværker- og Industrif., Kancellir. F Mau. Læringlef. Kancellir. F Mau. Understøttelsesf., Førstel. H Lithin. Vaabenb.-Afd., Farver H Hansen. Forsvarsbr.-Afd., Farver Chr Cramer.

Markeder. 14. Febr., 2. og 29. Marts samt 13. April Heste og Kvæg; 22. Maj Heste og Kvæg og Landmandens Husflidsprodukter; ved 24. Juni i to Dage Kreaturer; 21. Spibr. Heste, Kvæg og Frugt; 25. Oktbr., 15 Nvbr. og 16. Dcbr. Heste og Kvæg.

Firma-Register.

J H Aarestrup, Kbmh., A Aarestrup, Fuldm. L M T Carlsen, $\frac{9}{12}$ 74.

Aktieselsk. Skjelskør og Omegns Arbejderf., Detailh., Best.: Farver Chr Cramer, Form. og Kass., Sandgraver H Christoffersen, Uhrm. P Enemark, Postfører V Balle, Fisker R Petersen, Skjelskør, samt Husm. P Nielsen, Magleby, og H Jensen, Hesseby; Form. er berett. til at handle og underskr. paa Selsk.'s Vegne, dog undt. Væxelakcepter og Pantsættelser, hvortil den samlede Best.'s Underskr. udfordres, $\frac{9}{5}$ 69, $\frac{20}{7}$ 80, $\frac{4}{2}$ 86.

Bülowske Boghandel, Detaillist H Olsen, $\frac{9}{8}$ 83.

Dpsksselsk. for Skjelskør og Omegn, Dampmøller R Harboe, Form., Godsejer Castenschiold, Borreby, Grdfæster N Christoffersen, Bjerre, Grdm. S Jespersen, Oreby, Kbm. Meding og A Madsen, Fabr. H Hansen, Skjelskør, Grdm. N Hansen, Oreby, Grdfæster J Madsen, Gislevmagle, $\frac{13}{5}$ 74, $\frac{10}{11}$ 75, $\frac{20}{9}$ 84.

Dpsksselsk. Skjelskør, Best.: Fuldm. F Harboe, Form., Kbm. C Meding, H Nagel og L Lassen samt Sagf. T Sørensen, Skjelskør, $\frac{21}{6}$ 85.

Godthaab, Andelsmejeri til Producing af Mælkeprodukter for Selsk.'s Medl. Best.: Grdejer C Verdich, Tystofte, Form.

Direktion for Danmark: Vimmelskaflet 47, Kjøbenhavn.

og Kass., Skolel. H Plesner, Smidstrup, Regnskabsf., Grdm. Chr Hansen, Magleby, H Hansen, Stignæs, A F Nielsen, Østerherred, Chr Jensen, Smidstrup, Grdbest. H Madsen, Egislevmagle.

S & R Harboe, Skjelskør Damp-Mel-Mølle, Møller R Harboe, $\frac{21}{8}$ 62, $\frac{14}{8}$ 72, $\frac{10}{8}$ 86.

Jørgensen & Brinck, Bogbinderi, H Jørgensen og C J Brinck, $\frac{27}{1}$ 80.

Mathiesen & Møller, Uhrmageri, J Chr Mathiesen og V Møller underskr. hver for sig, dog ved Underskr. af egentlige Gjældsbreve kun i Forening, $\frac{22}{12}$ 73.

Skjelskør Sp., Laane- og Diskontobank, Kbm. J Harboe, Form., Chr Elgstrøm, J E Aarestrup og A Madsen, Fabr. H Hansen, Kbm. C Meding, og By- og Herredsfldm. Chr Viuff; Viuff er adm.; Banken forb. ved hans Kvitt. alene eller i hans Forfald ved 2 andre Bestsmidl.'s, $\frac{4}{12}$ 76.

Apotheker. H P G Heilmann, 9000.

Avis. Skjelskørs Avis, Red. og Udg., Bogtrykker Petersens Enke, $\frac{10}{1}$ 59, 1,600.

Bagere. G Bruun, $\frac{24}{6}$ 52, 2,000. N F Henningsen, $\frac{20}{1}$ 82, 1,600. P S Ibsen, $\frac{24}{10}$ 66, 600. C Jensen, $\frac{21}{8}$ 76, 3,700.

Barber. Schumacher, $\frac{9}{8}$ 73, 1,300.

Blikkenslager. Schultz, $\frac{11}{9}$ 56, 1,400.

Bogbinder. J Jørgensen & Brinck, J $\frac{10}{8}$ 56 og B $\frac{10}{1}$ 80, 1,000.

Brygger. G Harboe, Harboe & Lotzs Bryggeri, $\frac{12}{3}$ 84, 8,000.

Brændevinsbrænder. Harboe, $\frac{14}{8}$ 49, 21,000.

Bundtmagere. Nielsen, $\frac{20}{6}$ 76, 1,800. Rosin, $\frac{27}{4}$ 57, 1,400 (till. Hattemager).

Bødkere. Robertsen, $\frac{6}{5}$ 55, 600. V P Schultz, $\frac{27}{1}$ 82, 1,000. C Dam, $\frac{8}{4}$ 50, 1,500. P Nielsen, $\frac{27}{4}$ 57, 1,000.

Drejer. Olsen, $\frac{19}{12}$ 48, 800.

Fabrikant. H Hansen, Farveri og Uld-spinderi, $\frac{17}{10}$ 63, 6,500.

Farvere. Cramer, $\frac{21}{5}$ 73, 3,500.

Fotograf. H Jensen, 1,000.

Fæstemand. J Jeppesen.

Gartner. C Hansen, 500.

Garvere. Gøths Enke, $\frac{26}{10}$ 50, 2,000. N Petersen, $\frac{20}{1}$ 82, 2,400.

Gjæstgivere. Hassing, Hotel Postgaarden, $\frac{4}{4}$ 79, 2,700. N Hansen, $\frac{4}{8}$ 81, 2,000. M Hansen, $\frac{20}{10}$ 84, 1,500. V Scharff, Skandinaviens, $\frac{12}{4}$ 82, 1,600.

Glarimestre. Falck, $\frac{1}{2}$ 62, 700, till. Blikkenslager.

Handlende. Kul- og Trælasth. J J R Lotz, till. Kolonial, $\frac{24}{8}$ 86, 8000. C Meding, $\frac{14}{8}$ 71, 7000. H Nagel, till. Kolonial, $\frac{28}{8}$ 83, 6,000. J N Leiche, till. Kolonial, $\frac{15}{1}$ 66, 3,800. Korn- og Kolonialvareh. J H Aarestrups Enke, Firma, $\frac{21}{7}$ 54, 6,500. J E Aarestrup, $\frac{29}{9}$ 65, 5,000. J Jørgensen, $\frac{22}{6}$ 68, 2,000.

L Lassen, $\frac{6}{4}$ 57, 2,500. Edv. Machholdt, $\frac{18}{8}$ 82, 2,200. A Christiansen, $\frac{21}{6}$ 84, 1,800. A Jespersen, $\frac{20}{9}$ 83, 4,500. Kolonialvareh. Skjelskør og Omegns Arbejderf., $\frac{3}{6}$ 69. J P Andersen, $\frac{24}{10}$ 84, 900. Birchs Enke, till. Høker, $\frac{17}{10}$ 81, 300. L Bollhorn, $\frac{19}{10}$ 72, 3,000. Chr Bruun, $\frac{24}{10}$ 84, 700. L Lassen, till. Skibsekvip., $\frac{1}{6}$ 80, 2,200. A Madsen, till. Isenk, $\frac{26}{11}$ 59, 2,400. J H Norlander, $\frac{14}{6}$ 55, 3,000. L V Søndergaard $\frac{20}{12}$ 62, 5,500. H G Wiedemann, $\frac{10}{6}$ 82, 2,000. Manufakturh. Elgstrøm, $\frac{16}{6}$ 57, 7,500. E Kaufmann, $\frac{28}{9}$ 79, 5,000. T A Meding, $\frac{31}{8}$ 80, 4,500. K Frandsen, $\frac{26}{2}$ 85, 3,000. P Jensen, $\frac{28}{8}$ 83, Uldtrikotage og Herreekviperi, 1,600. Bog- og Papirh. H Olsen, $\frac{8}{6}$ 83, 1,600. R Gjellebølls Enke, $\frac{18}{10}$ 52, 2,400. Detailh. A Thuesen Bruun, Traad- og Galanterih., $\frac{26}{4}$ 79, 1,200. P C Frandsens Enke, $\frac{21}{6}$ 75, Traad- og Galanterih. 2,500. Chr Dam, $\frac{10}{12}$ 85, L Kamtrup, $\frac{3}{11}$ 85, 600, Tobaks- og Pibeh. L Olsen, $\frac{20}{10}$ 85, og H Petersen, $\frac{28}{2}$ 85, Galanterih. Modeh. Dørge, 700. Ølh. L Hansen, 800. Marskandiser. P E Petersen, $\frac{20}{2}$ 84, 1,000.

Hestslagter. O Schrøder.

Hjulmand. Jagd, $\frac{12}{5}$ 75, 900.

Jernstøbere. C C Gundersen Harboe, $\frac{28}{9}$ 82, 1,200. H Jensen, $\frac{2}{11}$ 81, 1,200.

Kalkbrænderi. R Olsens Enke, 400.

Kunstdrejer. Chr Nielsen, $\frac{19}{8}$ 60, 1,000, till. Glarmester.

Malere. Bryggebusch, $\frac{8}{8}$ 70, 700. Bülow, $\frac{6}{6}$ 51, 700. Kardel, $\frac{16}{6}$ 48, 1,200. L A Petersen, $\frac{14}{6}$ 82, 900. Wagenblast, $\frac{23}{4}$ 56, 600. Zinglersen, $\frac{13}{6}$ 82, 1,400.

Murermestre. Christensen, $\frac{26}{1}$ 49, 1,000. N P Lassen, $\frac{23}{4}$ 56, 700. A V Schmidt, $\frac{18}{1}$ 82, 1,800.

Møller. R Harboe, Firma S & R Harboe, Dampmølle, $\frac{10}{11}$ 53, 9,000.

Rebslagere. A Petersen, $\frac{18}{11}$ 57, 2,500. Chr Schjollert, $\frac{14}{9}$ 43, 600. W Schjollert, $\frac{12}{11}$ 75, 700.

Restauratør. Carlsen, $\frac{31}{10}$ 57, 600.

Sadelmager. H V Rutkjær, $\frac{28}{1}$ 84, 1,700.

Sejlmager. Johansen, $\frac{3}{10}$ 73, 1,500.

Skibsbygger. Fiedler, 700. N Nielsen, 900.

Skomagere. J Hansen, $\frac{21}{8}$ 75, 400, N Hansen, $\frac{11}{6}$ 82, 500. E P Jensen, $\frac{22}{11}$ 47, 300. P E W Jensen, $\frac{16}{1}$ 79, 800. N H Jørgensen, $\frac{10}{1}$ 42, 900. R Nielsen, $\frac{30}{4}$ 79, 800. N Nielsen, $\frac{4}{6}$ 57, 800. H C Olsen, $\frac{12}{7}$ 74, 3,400. E Olsen, $\frac{29}{1}$ 84, 800. B Sørensen, $\frac{26}{7}$ 84, 1,800. P A Ørbech, $\frac{18}{9}$ 85, 1,000.

Skorstensfejer. Christensen, 800.

Skrædere. J Hansen, 600. J Jensen, $\frac{27}{9}$ 73, 1,000. N Jensen, $\frac{21}{8}$ 81 900. M Mortensen, $\frac{9}{2}$ 62, 500. Chr Nielsen, $\frac{28}{8}$ 84,

Livsforsikringselskabet New-York,

1,000. H Rasmussen, $10/9$ 78, 1,000. J N Thorup, $11/11$ 82, 700.

Slagtere. Carstensen, $24/2$ 69, 1,800. C Christensen, $14/8$ 82, 2,600. H Hansen, $14/3$ 85, 900. J P Petersen, $16/8$ 75, 800. L Qvist, 2,200.

Smede. H E Andersen, $17/3$ 85, 900. Hansens Enke, $20/9$ 47, 200. Ihde, $22/5$ 56, 1,000. Jensen, $27/10$ 73, 1,500. H Nielsen $21/2$ 69, 700. Philipsen, $17/8$ 67, 1,100.

Snedkere. S O Hovland, $12/6$ 58, 1,500. Møller, $19/4$ 55, 900. H Petersen, $30/12$ 79, 1,500. N F G Riis, $2/2$ 85, 1,000. Walther, $10/9$ 56, 900.

Tøjmager. F Jensen, $12/4$ 61, 1,700.

Tømrere. H Olsen, $4/2$ 82, 500. J Petersen, $1/11$ 69, 700.

Uhrmagere. Enemark, $14/8$ 82, 900. E H Jansen, $14/6$ 57, 800. Mathiesen & Møller, Math. $14/4$ 45, 1,000. Møller, $19/4$ 73, 1,000.

Værtshusholdere. A Jensen, $30/1$ 61, 900. Chr Jensen, $21/7$ 70, 1,400. P Jensen, $11/4$ 77, 800. P Nielsen, $18/11$ 66, 1,000. Chr Olsen, $19/4$ 84, 1,400. H Petersen, $25/8$ 79, 700. V Schröder, $29/1$ 54, 500.

Vester-Flakkebjerg Herred.

(Sorø A. Kontor i Skjelskør).

Skjelskør Lands. (21 Indb.) Tjæreby S. (1375) Magleby S. (1064) Øen Agersø (491) Øen Omø (304) Dele af Boeslunde S. (hele S. 1612) og Egeslevmagle S. (hele S. 1364).

Sgnrf. Pastor Hansen, Eglm., f. Egeslevmagle S. Godsejer Castenschjold f. Magleby S. Grdm. N Jørgensen, Tyystofte, f. Tjæreby S. Propr. L F Møller, Agersø, f. Agersø S. — — — f. Omø S.

Sgnf. og Lægds. L Nielsen, Eglm., f. Egeslevmagle S. P Holgersen, Ravnemark, f. Magleby S. H H Andersen, Tyystofte, f. Tjæreby S. H C Møller f. Agersø S. Chr Olsen (alene Sgnf.) f. Omø S.

Lærere. C J Petersen, Tjæreby. N Jensen, Vedskølle. Th J Petersen, Egeslevmagle. Sognepræst Brix, Omø. Niemann, Agersø. Hansen, Magleby. C C Knudsen, Stignæs. J H Plesner, Smidstrup.

Større Landejend. Gjerdrup, Egeslevmagle S., 32 Tdr. Hrtk., Godsejer Victor E Quistgaard, Mejeriforp. F Berg. Præstegaarden, s. S., $15\frac{1}{2}$ Tdr. Hrtk., Præstekaldet, Forp. P Andersen. Borreby Hovedgaard, Magleby S., $119\frac{1}{2}$ Tdr. Hrtk., Prlnt. C V B Castenschjold. Agersøgaard, Agersø S., 16 Tdr. Hrtk., L F Møller. En Gaard paa Agersø, s. S., $12\frac{3}{4}$ Tdr. Hrtk., L T Møller. Basnæs Hovedgaard, Tjæreby S., 54 Tdr. Hrtk., Hofjægerm. O J B Scavenius. Transbygaarden, s. S., 52 Tdr. Hrtk., s. Ejler, Forp. Holme paa Benzonseie, Best. Petersen. Basnæs Møllegaard, s. S., 29 Tdr. Hrtk., s. Ejler, Forp. F Løppenthin.

Firma.

Tjæreby Andelsmejeri, Produktion af

Direktion for Danmark: Vimmelskiftet 47, Kjøbenhavn.

Mælkeri-Produkter for Selsk.'s Medl., Best.: Grdejerne P Christensen, Tjæreby, Form. og Kass., J Pedersen, Egeslevlille, F Mortensen, Tyystofte, J Mortensen, Lundby, og J Nielsen, Knurrevang.

Bagere og Møllere. C Christiansen, Kanehøj. N Larsen Holst, Helholm. R Nielsen, Lundby.

Dyrlæge. A Mortensen, Hesselby.

Gartnere. Gronenberg, Hesselby: N Larsen, Lundby.

Handlende. Detailist. H W Holst, Agersø. Forbrugsforen. i Egeslevmagle, L Petersen, Eglm., Form.

Teglværk. Tyystofte, Tjæreby S., Møller R Harboe i Skjelskør.

Tømrere. R Sørensen, Magleby. P Jensen, Tyystofte.

Væver. S Ankjær, Magleby.

Holstejnborg Birk.

(Sorø A. Kontor i Sterrede pr Skjelskør).

Venslev S. (328 Indb.) Ørlev S. (588) Bjerre S. (547) Høve S. (603) En Del af Holstejnborg S. (hele S. 693).

Birkekont. f. Holstejnborg Birk i Sterrede aabent 8—12 og 2—6. Retsdag Fredag Kl. 10 i Thinghuset ved Rude. Fuldm. Alfred Jensen, Rude.

Sgnrf. Grdejer Kr Kristoffersen, Flakkebjerg, f. Høve og Flakkebjerg S. Grdm. N Chr Nielsen, Glænø, f. Ørlev og Bjerre S. Grdforp. H Pedersen, Sterrede, f. Holstejnborg og Venslev S.

Sgnf. og Lægds. Grdforp. N Hansen, Olstrup, f. Holstejnborg S. Grdforp. Chr Larsen, Venslev, f. Venslev S. Grdm. Niels Hansen, Stubberup, f. Ørlev S. Grdejer N Christoffersen, Bjerre, f. Bjerre S. Grdejer H Jensen, Høve, f. Høve S.

Lærere. Chr Schmidt, Rude. Hansen, Venslev. Juhl, Bjerre. G F Hansen, Høve.

Forligskommissionen. f. Sorø A. 3. Kreds, Holstejnborg Birks Forligskr. Grdejer H Chr Henriksen, Ørebjerggaard pr. Fuglebjerg, og Godsforv. L P Lützen, Frederikslust. Møde paa Rude Thinghus Mandag Kl. 10.

Vurderingsm. if. L. $19/3$ 69. Sgf. N Christoffersen, Bjerre.

Sparekasser. Sparek. for Grevsk. Holstejnborg og Omegn, Mineslyst ved Holstejnborg; Best.: Lensgreve Holstejn-Holstejnborg, Sgnf. Chr Larsen, Venslev, Sgnf. N Christoffersen, Bjerre, Godsejer, Prlnt. Castenschjold til Borreby, Godsejer, Hofjægerm. Scavenius til Basnæs og Godsejer P J Neergaard til Førslevgaard; to Dir.'s Underskr. forpl. i enhver Hens. Sparek.; Bogh. E Wilhelm kvitt. for Indskud, Renter og Afdrag samt indgaende Vexler; Sagf. Poulsen. Fuglebjerg, kvitt. for Indskud ved Sparek.'s Filial dersted.

Forbrugsforeninger. Forbrugsf. Venslev og Omegn med Udsalgssted i Venslev, Best.:

Grdejer Chr Pedersen, Form., Grdm. A Larsen, Sgnf. Chr Larsen, Venslev, Udsælger: Høker J J Pedersen, Venslev. Forbrugsf. f. Høve og Omegn, Best.: Grdejer N Joh Olsen, Form., Høve, Grdejer Chr Nielsen, Oreby, Grdm. Ole Hansen og Sgnf. H Jensen, Høve; Udsalgssted i Høve, Udsælger: Høker H Rostgaard. Forbrugsf. i Bjerre, Best.: Grdejer Fr Pedersen, Form., Husm. H Hansen, Grdejer L P Jørgensen, Grdm. M Andersen, Bjerre; Gjæld kan ikke gyl dig stiftes i Foren.'s Navn.

Større Landejend. Hovedgaarden Holstejn borg, Holstejn borg S., 43¹/₂ Td. Hrtk., Grevsk. Holstejn borg, Lensgreve L H C H Holstejn, Mejeri forp. og Forv. F Schroll, Mineslyst. Hovedgaarden Snedinge, Ørslev S., 53³/₈ Tdr. Hrtk., s. Ejer, Forp. C Andersen.

Bagere. A Pedersen, Rude. Nielsen, Snedinge. N Knudsen, Høve.

Dyrlæge. L V Oppermann, Sterrede.

Handende. Kbm. R Olsen, 22¹/₂ 71, Rude. Høker. J J Petersen, 22¹/₁₁ 75, Venslev. A Hansens Enke, 31¹/₁ 80, Stubberup. Chr Jørgensens Enke, 3¹/₆ 80, Glæng. Brodthagen, 16¹/₉ 68, N Hansen, 14¹/₁₀ 81, Bøgelunde. F Hansen, 30¹/₉ 74, Ørslev. H Rostgaard, Høve. H Hanssn, 20¹/₁ 83, Oreby. Kreaturh. H Knudsen, Høve. J P Hansen, Bjerre.

Hjulmagere. J Christensen, Bjerre. Fischer, Holstejn borg. H Hansen, Høve.

Malermester. P Hasenkam, Sterrede.

Murermestre. F Birch, Holstejn borg. C Rostgaard, Høve. L Jensen, Oreby. H Olsen, Høve.

Møllere. A Pedersen, Rude. Nielsen, Snedinge, N Knudsen, Høve.

Rebslager. J Børgesen, Sipperup.

Sadelmager. Gammerath, Bjerre.

Skomagere. J Hansen, Ørslev. N Jensen, Bjerre. J P Madsen, Bøgelunde.

Slagtere. Mortensen, Statfornærhuset. H Andersen, Oreby. H Knudsen, Høve. N Ditlevsen, Bjerre.

Smede. P Pedersen, Venslev. H Pedersens Enke, Ørslev. M Jensen og H P Christensen, Bjerre. P Brodthagen, Bøgelunde. C Hansen, Oreby. Joh Vedel, H Jensen, Høve. Hertz, Skjelhuset.

Snedkere. V Sørensen, Rude. H Pedersen, Venslev.

Tømrere. A B Christensen, Oreby. C Christensen, Bjerre. Th Rasmussen, Høve.

Skjern.

Postexp. Jerub.-St. Jerub.-Tel.-St. Skjern S., Bølling H., Ribe A. Ad Jerub. 0,6 M. t. Tarnu, 1,5 M. (over Dejbjerg) t. Lenn, 3 M. (over Velling) t. Ringkjøbing, 1,3 M. t. Borris, 2,4 M. t. Troldhede, 3,4 M. t. Kibæk, 4,5 M. t. Studsgaard, 5,4 M. t. Herning.

Bølling Herred.

(Bingkjøbing A. Kontor i Skjern).

Skjern S. (989 Indb.) Stavning S. (789) Bølling S. (356)

Sæding S. (308) Dele af Dejbjerg S. (hele S. 785) Hanning S. (hele S. 621) og Faster S. (hele S. 602).

Herredskont. f. Bølling og Nørre Herre der i Skjern. Retsdag Torsdag Kl. 10. Fuldm. H C Cramer og H P Farre.

Sgnrf. Grdejer J Christensen f. Skjern S. Kbm. A Christensen f. Stavning S. A Stenggaard f. Bølling og Sæding S.

Sgnf. og Lægds m. J Christensen, Skjern. L Willumsen, Stavning. J Christensen, Dejbjerg. J Lauridsen, Faster. A Steengaard, Sæding. J Enevoldsen, Bølling.

Lærere. Christensen, Skjern. Plouborg, Dejbjerg. Christensen, Hanning. N P Jensen og Jørgensen, Stavning. Krogh, Faster. Petersen, Sæding. N Bendtsen, Bølling.

Sagfører. Ltnt. L H Kjær, Skjern.

Forligskomm. Ringkj. A. 4. Forligkr. Mødested Thingstedet i Skjern hver Tirsdag. Sgnf. J Lauridsen, Faster.

Sparekasse. Skjern S.'s Sp.- og Laanek.; Best.: Sagf. Kjær, Grdejerne J P Andreasen, Ebbe Christensen, P C Jensen, J Pedersen, M Hansen, M Nielsen, J C Christensen og Aftægtsm. H C Christensen; Grdejer J C Christensen er Kass. og underskr. i Forening med et Bestmedl. Firmaets Navn.

Større Landejend. Slumstrup, Skinding S., 12 Td. Hrt., N Matzen. Store Skædbjerg, Dejbjerg S., 12 Td. Hrt., V Bruhn.

Bagere. M Christensen (Sommer), 13¹/₄ 81, C Grønlund, Skjern.

Bødker. S C Pedersen, 30¹/₇ 83, Skjern. **Blikkenslager.** C C Nielsen, 17¹/₈ 85, Skjern.

Drejer. J Tronier, 30¹/₁ 85, Skjern.

Garver. E Dalgaard, 4¹/₃ 79, Skjern.

Handende. Kolonial- og Produkth. P Thomsen (Oldager), 19¹/₂ 60, Chr F Hansen, till. Manufakturh. 1862, Gravars. Christensen, 29¹/₂ 84, C Gade Hansen, 17¹/₈ 82, Skjern. Petersens Enke, 17¹/₆ 82, Dejbjerg. Esmark M Nancy, 12¹/₁₁ 81, Sæding. N Chr Pontoppidan, 21¹/₄ 85, Bølling. Kolonialvareh. A Christensen, till. Manuf., 11¹/₁₂ 77, Stavning. M Bendtsen, blandet H., 14¹/₉ 67, Faster. A Chr Nielsen, till. Manuf., 30¹/₄ 66, Bølling. J F J L Schönemann, 30¹/₁ 84, Dejbjerg. A Kristensen, 9¹/₁₁ 84, Faster. Manufakturh. F Hansen, 16¹/₄ 83, Skjern. F C C Lybechers Enke, till. Modeh., 16¹/₇ 73, († Pedersen, till. Herrekvipersgh., Skjern. Tømmerh. H C Jeppesen Bank, 3¹/₁₂ 81, Skjern. Høker. Sylvester Jensen, 9¹/₈ 81, Hanning. M Jensen, 17¹/₁₂ 81, C Petersen, 9¹/₃ 80, M P Christensen, 19¹/₁₁ 84, J M Henriksen, 9¹/₁₀ 85, Skjern.

Jernstøber. S A Holbæk, Skjern.

Møllere. H Ebbesen, Gaver Mølle. E Christensen, Albæk Mølle. P Chr Jensen,

Livsforsikrings selskabet New-York,

Skjern Vejrmølle. J Andersen, $\frac{17}{8}$ 76, Hanning. N Iversen, $\frac{28}{10}$ 76, Dejbjerg.

Skomagere. P E Outzen, $\frac{8}{1}$ 76, Skjern. H B Henriksen, $\frac{8}{5}$ 83, J Zeraketsky, $\frac{27}{13}$ 75, P Christensen-Lunde, $\frac{27}{12}$ 75, Stavning.

Skrædere. Chr Jensen, $\frac{4}{5}$ 76, Faster. A Olesen, $\frac{10}{6}$ 75, C Lassen Olesen, $\frac{2}{6}$ 85, Skjern.

Snedkere. J P Johansen, $\frac{18}{12}$ 80, A Jensen, $\frac{21}{1}$ 85, Skjern.

Sadelmager. A J Christensen, $\frac{3}{11}$ 84, Skjern.

Slagter. Beiter, Skjern.

Tømrer. P Chr Jessen, $\frac{3}{9}$ 78, Bølling.

Uhmager. G Thomassen, $\frac{20}{7}$ 83, Skjern.

Skjødstrup.

Jernb.-Holdepl. mellem Løgten og Hjortshøj. Skjød-S., Øster-Lisbjerg H., Rauders A. Se Løgten.

Skjörping.

Postexp. Jernb.-St. Jernb.-Tel.-St. Skjörping S., Hellum H., Aalborg A. $\frac{21}{2}$ M. (over Sejlstrup, St. Brøndum, Lyngby og Terndrup) t. Bælum. Ad Jernb. 0,9 M. t. Støvring, 1 M. (over Mosskov) t. Arden.

Hellum Herred.

(Aalborg A. Koutor i Terndrup).

Skjörping S. (798 Indb.), Frær S. (452) Sim S. (192) Thorup S. (358) Gjerding S. (164) Dele af Brøndum S. (hele S. 519) og Blendstrup S. (hele S. 669).

Sgnrf. J S Uhrenholt, Hellum. N Laur- sen, Ræbbild. Th Nielsen, Frær.

Sgnf. M Andersen, Sim. N S Uhren- helt, Frægelundsgaard. Chr Christensen, Gjerding. Chr Grøndahl, Skjörping St. N P N Nørgaard, Frær. H Hansen, St. Brøndum. Chr Jensen, Blendstrup.

Lægdsn. L Jørgensen, Sim. Iøvrigt Sgnf.

Lærere. Kjær, Hellum. N P Beck, Gjer- ding. S Sørensen, Skjörping. Villumsen, Ræbbild. Chr Lauritzen, Frær. Vester- gaard og M Jensen, St Brøndum. L J Østergaard, Blendstrup. A J Østergaard, Sim.

Vurderingsm. if. L. $\frac{10}{9}$ 69. Propr. Høy, Tulsted. Grdforp. C M Christiansen, Dol- lerup. Grdejer S Uhrenholt, Horsens.

Førligsmæglere i Tyendesager. Propr. Høy, Tulsted. L C Pedersen, Skjörping. S Jensen Buus, Frær. S Christensen, St. Brøndum. E Hess, Thoruphedegaard.

Vejer og Maaler. L Møller, Skjörping.

Sparek. Brøndum, Sim og Thorup S.'s Sparek., St. Brøndum, Grdm. J Pedersen, Form., Grdm. S Christensen, Kass., Lærer Vestergaard, Bogh., St. Brøndum; Form. i Foren. med Kass. og Bogh. kvitt. i alle Sparek. vedk. Forh. Blendstrup og Gjer- ding S.'s Sp.- og Laanek., Horsens Hede- gaarde, Sgnf. Chr Jensen, Form. og Bogh., Blendstrup, Grdejer N Sørensen, Kass., Horsens Hedegaarde, kvitt. i Forening i alle Sparek. vedk. Forh. Skjörping og

Frær Pastorats Sp.- og Laanek., Frær, Kbm. T Hofman, Form., Skjörping St., Grd- ejer S Jensen Buus, Kass., Frær, kvitt. i Forening i alle Sparek. vedk. Forh.

Forsikrings Agenter. J Chr Madsen, Rauf, f. Aalborg og Hjörping Amters Løsprefors. Lærer Vestergaard, St. Brøndum, for den Wintherske Brandass. H Rasmussen, As- kildrup, f. Kreaturfors. f. Blendstrup, Gjer- ding m. fl. S.

Større Landejend. Tulsted, Thorup S. Høy. Thustrup, Frær S., 18 Tdr. Hrtk., Hjorth.

Markeder. I Skjörping Onsdag efter 1. Søndag i Fasten og Tirsdag før Paaske Heste og Kvæg; Torsdag efter 3. fulde Uge i April Kreatur; Onsdag før sidste Man- dag i Sptbr., 3. Mandag i Oktbr. og Tors- dag efter 1 Mandag i Nvbr. Kvæg og Faar.

Bager. H C Hansen, Skjörping St.

Bødker. F C Madsen, Skjörping St.

Farver. Anthon Jauer, Seilstrup.

Fællesmejeri. D Rasmussen, Blendstrup.

Gjæstgiver. L Møller, Skjörping St.

Handleude. Kbm. J P Hjorth, $\frac{1}{9}$ 70, Th Hofman, $\frac{18}{1}$ 75, P W Møller, $\frac{23}{10}$ 83, J C Pedersen, $\frac{1}{10}$ 80, G C K Jansen, $\frac{28}{11}$ 81, Skjörping St. Detailh. J C Madsen, $\frac{8}{12}$ 83. Sim. E Thomsen, $\frac{29}{11}$ 83, Hellum. D Rasmussen, $\frac{30}{10}$ 78, Blendstrup. M B Frænkell, $\frac{1}{4}$ 82, Skjörping St. Chr Christen- sen, $\frac{7}{6}$ 84, J Chr Pedersen, $\frac{21}{1}$ 84, St. Brøndum. Th Schokkert, $\frac{29}{4}$ 85, Filial, K M Herman, $\frac{22}{6}$ 85, Skjörping St. Hjorths Etabl. ved Thustrup, $\frac{30}{6}$ 62. Marskan- diser og Træh. A Christensen, Skjör- ping St.

Kæretmager. W Bech, Skjörping St.

Maler. M W Mathiasen, Skjörping St.

Murere. P Chr Jensen, Hellum. C Bjer- regaard, C Larsen, P Hansen, Gjerding. C N Schmidt, Skjörping St. N P Stævn, Frær. P Laulund, Seilstrup. Chr Gjer- ding, Chr Nielsen, J Pedersen, St. Brøndum.

Møllere. N Christensen, Hellum. S Frø- deriksen, Skjörping St. Propr. Hjorth, Thustrup. E Hansen, Mølholm. L C Rosen- beck, Rosenvang ved Blendstrup.

Pottemagere. J C Madsen, N N Lünd, Rauf. Chr Jensens Enke, Asp. Chr An- dersen, S C Christiansen, Hellum.

Rebsluger. C D Jensen, Skjörping St.

Sadelmager. N F Petersen, Skjörping St.

Skomagere. P Nielsen, J Petersen, Skjör- ping St. P Pedersen, C Christensen, Sejl- strup. H Andersen, St. Brøndum. P An- dersen, Blendstrup.

Skrædere. C Nielsen, Sim. L Larsen, Skjörping. Veis, Skjörping St. J P Mik- kelsen, J P Christensen, St. Brøndum. N Andersen, Horsens Hedegaard.

Slagtere. C Henriksen, Skjörping St. C S Sørensen, Skjörping.

Direktion for Danmark: Vimmelskaflet 47, Kjøbenhavn.

Smede. J P Thomsen, Sim. C Jensen, K Nielsen, Hellum. Th Jensen, Gjerding. L C Nielsen, Skjorping St. J P Andreasen, Skjorping. N T Jensen, Thustrup. O Nielsen, Chr Andreasen, St. Brøndum. C Chr Madsen, Blendstrup.

Snedkere. A Mortensen, Hellum. Jens Jensen, Øxenvad. C P Christensen, Gjerding Mark. A Sørensen, Skjorping St. J Hjelm, Sejlstrup. N J Christensen, Andr Gregersen, St. Brøndum.

Teglværker. Sim Teglværk, Sim Skov.

Uhrmager. N P Ovesen, Skjorping St.

Vognmænd. O Henriksen, N Christensen, Skjorping St.

Slagelse.

Postkont. Jernb.-St. Tel.-St. med fuldat. Dagti. Kjøbat. med 6050 Indb., Slagelse H., Sorø A. 2 1/2 M. (over Gyldeholm) t. Fuglebjerg, 1 3/4 M. t. Flakkebjerg, 2 1/2 M. (over Lundforlund) t. Skjelskør, 1 M. t. Vemmeløv, 3 M. (over Løve og Rye) t. Filipssdal, 2 1/2 M. t. Mullerup 2 1/2 M. (over Ørslev) t. Ruda-Vedby. 1 1/4 M. t. Næsby. Ad Jernb. 1,9 M. t. Sorø, 2,4 M. (over Forlev og Svendstrup) t. Korsør. Toldindt. i Slagelse med Sorø og Ringsted i 1885—86: 97,288 Kr. 4 Ø. Brængeriafg. i Slagelse 63,535 Kr.

Amtskont. aabent Sønd. 9—3 samt Onsdag og Lørdag 5—7, Fuldm. N C Kruse.

Borgm.- og Byf.-Kont. aabent 9—5. Retsdag Mandag. Fuldm. Exam. juris L B Jensen og A C Olsen.

Birke-Kont. for Antvorskov Birk aabent 9—1 og 3—7. Retsdag Tirsdag. Fuldm. V G Bartholdy og N Lind.

Toldkont. aabent 8—5.

Postkont. aabent Sønd. 8—1 og 3—8, Søn- og Helligd. 8—9 og 12—2.

Telegrafst. aaben 8—9.

Byraadet. Borgm., Form., Brygger S Petersen, Vognfabr. P Petersen, Kbm. P Thomsen, Vexellerer Abrahamson, Maler Nielsen, Kpt., Organist Dahl, Tapetserer Becher, Snedker L Christensen, Kpt. Ingwersen, Landinsp. O Madsen, Læge Fraenkel og Høker L P Olsen.

Kæmner. Mogensen; Bogholder A J Petersen; Kontortid 9—2.

Gasværket. Best. N Viborg.

Fastiggarden. Insp. Jacobsen.

Lærere. Flkthm. Dahl, Best., Rosendahl, Toepfer, Stade, J Hansen, Kapel, Jensen og Thorsen, v. Hemm, Gymnastikl., Lærere ved Realsk. Organist J H E Hoffmann, Overlærer, Hilligsøe, Knudsen, Lund, Møller, Heilmann og Nielsen, Lærere, Hansen, Tegnelærer, v. Hemm, Gymnastiklærer. Frøkenerne Hansen, Wesche og S Bech, Fru Bachmann, Fru Frandsen og Frk. A C C Christoffersen, Lærerinder ved Borger- og Frisk. Landinsp. O Madsen, Best. for Slagelse Haandværker- og Industrif.'s tekniske Aftensk. M J Højberg, Privatlærer. **Sagf.** Overretssagf. F J C Balle, Kontortid 9—1 og 3—7. Prok. E G V Drechsel,

9—1 og 3—5, og C P L S Deichmann, 9—1 og 3—5. Sagf. C J Petersen. hele Dagen. F C C Dreyer, 9—1 og 3—7 (se **Announce-afd.**). J A V Madsen, B Bentzen.

Landinsp. O Madsen.

Vurderingsm. if. L. 19/3 69. Kbm. P Christensen og P Rasmussen, Tømrer Clausen, Murerne Obel og Michaelsen, Jernstøber P Rasmussen, Snedker Larsen, Bager Frølich. Bankdir. Lindemann, Forp. Hendrik-**Forligskomm.** Justitsraad Orelis osug

Amtsf. Madsen.

Overformynderiets Laanebest. Kbm. A Jensen.

Vejer, Maaler og Vragter. Kbm. Løvstrøm.

Syge- og Begravelseskasser med deres Formænd. Slagelse Ligk., Kbm. Grønvold. Slagelse Svendef.'s Syge- og Begravelsesk., Høker L P Olsen. Arbejdsmændenes Syge- og Begravelsesk., Tøffelm. H Johansen. Haandværker- og Industrif.'s Sygek. Vaabenbr.'s Sygek., Kapt. Dahl. Forsvarsbr.'s Sygek., Kapt. Ingwersen. Slagelse Sygeforsikring, Kbm. Billenstein.

Foreninger og deres Formænd. Den nye F., — — —. Den nyeste F. Sangf. „Enigheden“, Maskinarb. Christensen. Skyttef., Materialist A Andersen. Slagelse bestående Fugleskydningsseksk., Kbm. P Thomsen. Slagelse Sangf., — — —. Slagelse Haandværker-Sangf., Sadelmager Kruse. Hjælpef., Kbm. A Jensen. Velgjørenhedsseksk. Kbm. A Jensen. Højres Vælger- og Arbejderf., — — —. Den liberale Vælgerf., Kbm. Eckardt. Svendenes Understøttelsesf., Tømrer Thomsen. Vaabenbr., Kapt. Dahl. Forsvarsbr., Kapt. Ingwersen. Industrif., Jernstøber P Rasmussen. Socialdemokratisk F., Skom. F Andersen. Den konserv. Klub, Materialist A Andersen. Handelsf., Kbm. Werner.

Forsikringsselsk.'s Agenter. Det alm. Brandass.-Komp. f. Varer og Effekter, P Collstrop. Livsfors. og Forsørgelsesanst. af 1871. Forretningsf. Harpin. Brand- og Livsfors.-Selsk. Danmark, Bogh. Kongsted. Kjøbstædernes alm. Brandfors. f. Løvsøre, — — —. Livsfors.-Selsk. „New-York“, Sagf. Balle. Livsfors.-Selsk. „Hafnia“, — — —. Fors.-Selsk. Skjold, J H Løvstrøm. **Velgjørende Stiftelse.** Slagelse Hosp. og Kloster, Dir. Stiftamt. og Biskoppen, Insp. Borgm. og Sognepræsterne. Kancellir. Carl Kyhl, Forst.

Mærkedag og Torvedage. Første Onsdag i hver Maaned eller, naar denne er en Helligdag, den næstfølgende Onsdag Torvedag med levende Kreaturer. Mærkedag 2. og 4. Torsdag i Marts og 2. Torsdag i April, Tirsdag før Kristi Himmelfartsdag, 9. og 10. Juli, 4. Oktbr. samt 9. og 10. Nvbr. Heste og Kvæg.

Livsforsikringsselskabet New-York,

Firma-Register.

Alliance, Jernstøberi og Maskinfabrik, Malerm. P Nielsen, Murerm. E Larsen, Snedkerm. L Mathiesen, Vexellerer M Abrahamson, Bundtm. O Bertelsen, Skom. C Bendsen, Blikkensl. C Dann, Bogb. Th Sikora og Mekanikus Carl Budtz; Ledelsen af Interessentsk.'s Anliggender, navnlig Driften af Jernstøberiet og Maskinværkstedet, henhører udelukkende under Maler P Nielsen, der till. repr. Firmaet udadtil og er berett. til med sin Underskrift at forpl. i alle Forh., undt. i Vexelforh., der kræver Underskr. till. af Mekanikus Carl Budtz, samt m. Hens. t. Kjøb og Salg af fast Ejend. og til Udstedelse af Dokumenter, hvorved reelle Behøftelser lægges paa Interessentskabets Ejend. og Ejendele, hvortil alle Interessenters Underskr. ere fornødne; for de Forpl., Interessentsk. og Firmaet paadrager sig udadtil, hefter det kun med Interessentskabsformuen, hvorimod Interessentskabets Medl.'s øvrige Formue og Forretn. ere Interessentsk. og Firmaet uvedk., $\frac{1}{2}$ 75.

August Andersen & Ko., Materialh., Kbm. Christian August Andersen, $\frac{1}{8}$ 71 (se **Annonceafd.**).

Banken for Slagelse og Omega; Dir.: Kbm. L Købner, Godsejer, Etatsr. J Jakobsen til Falkenstejn, Kbm. P Thomsen, Partik. C Lindemann. Kbm. S C Verner; Kass. C G Staal, Bogh. K Læssøe; Kass. og Bogh. i Foren. kvitt. for Beløb, der indsættes i Banken paa Indlaan eller paa Folio; iøvrigt kan kun Dir. underskr., $\frac{10}{10}$ 62 og $\frac{7}{8}$ 86.

Foreningen til Understøttelse af rejsende Haandværkssvende; Best.: Snedkerm. Ludvig Christensen, Smedesv. E Hansen, Kbm. Th Hansen, Tømrersv. O Jensen, Sadelm. C Krogh, Murersv. H Lindstrøm, Snedkersv. P Sandgren, Tømrerm. F A Thomsen, Bogh. H J Tørsleff; kun den samlede Bestyrelse er berett. til at underskr. paa Foreningens Vegne; samtl. Bestmedl. ere solidarisk ansv. f. Foren.'s Forpl., $\frac{30}{1}$ 84.

CF Grønvold, Kbm., Produkt- og Kornh., Kbm. Carl Ferdinand Grønvold og Jens Emilius Fischer, hver for sig berett. til at underskr. Firmaets Navn, dog at dette i Vexelforh., Afhændelse af faste Ejend. og Pantsætning. kun kan underskr. af begge Delt. i Foren.; Delt. hefte pers. hver for Halvd. af alle af Firmaet indgaaede Forpl., $\frac{5}{5}$ 86.

Grønvold & Schous Trælasthandel, C F Grønvolds Enke Helene Cathrine, f. Wittrup, og Gross. J Ø Andresen; den Sidstn. alene Disp. og berett. t. at underskr. Firmaets Navn, $\frac{31}{8}$ 72 og $\frac{17}{8}$ 85.

Carl Hviid, Manufakturh., Carl Hviid, Fuldm. Kbm. Viggo C Billenstein, $\frac{27}{8}$ 85.

Ibsen & Olsen, Skomagereforretn., Skomagerm. Frederik Ferd. Ibsen og Carl Vilhelm Olsen, $\frac{3}{3}$ 75.

Albert Jensen, Kbmh., Kbm. Johan Petro Christian Vilhelm Jensen, $\frac{3}{8}$ 74.

Brødrene Jørgensen, Herreekviperingsforretning, Søren Jørgensen, Fuldm. Niels Peter Jørgensen, $\frac{10}{8}$ 86.

C G Kierulff, Brændevinsbrønderi og Ølbryggeri, H P B Kierulff, $\frac{20}{8}$ 81.

Landbobanken; Best.: Vexellerer Carl Jensen, Slagelse, Grdejer Hans Hansen, Høng. Lars Christensen, Nordrup, Lars Johansen, Korsholte, Niels Larsen, Ørslev, Lars Hansen, Heininge, Red.-Sekt. H Jensen, Slagelse; den Sidstn. er Form. og Forretningsf. og bem. til paa Best.'s Vegne at underskr. Indlaansbeviser og kvitt. Vexler samt Pante- og Gjældsbeviser til Banken; forøvrigt repr. Selsk. i alle Forh. overfor Trediem. af Best., $\frac{22}{12}$ 84.

Carl Theodor Lauritzen, Manufakturh., Fuldm. Frederik Lauritzen, $\frac{15}{3}$ 71.

C A Lindberg, Boghandel, Bogh. Conrad Kamman, $\frac{30}{8}$ 62.

F Ohmeyers Naalefabrik, F Ohmeyer, Johannes Ludvig Ferdinand Andreas Ohmeyer og Ludvig Carl Antou Ohmeyer; F Ohmeyer er enberettiget til at forpl. Interessentsk. ved Vexler, Pantsætninger Gjældsbreve eller lign. Døk.; samtlige Firmadelte. ere berett. til at disp. og underskr. paa Firmaets Vegne i Hens. til Indkjøb og Salg af Varer, $\frac{14}{11}$ 83.

Poulsbjerg, Bajersk- og Hvidtølsbryggeri, Propr. Sofus Petersen, Jernstøber P Rasmussen, Kpt. Ingwersen og Forp. Kochen; Petersen er berett. til at underskr. Firmaets Navn, dog ikke ved Kjøb og Salg af Firmaets faste Ejend. eller ved Pantsætning af Firmaets Ejend. og Ejendele, hvortil samtlige Interessenters Underskr. er fornøden; for Firmaets Gjæld hefte Delt. solidarisk, dog at den ikke kan gjøres gjæld. mod en enkelt Interessent eller søges betalt i hans udenfor Interessentskabet værende Formue, forinden den forgæves er søgt dækket i de samme tilhørende Formuegenst., $\frac{27}{7}$ 74.

H Rasmussens Sønner, Jernstøberi og Maskinfabrik, Rasmus Peter Frederik Rasmussen og Edvard Henrik Marius Rasmussen; hver især berett. til Underskr.; Dokumenter, hvorved Firmaets faste Ejend. sælges eller pantsættes, skulle underskr. af Begge, $\frac{3}{7}$ 75 (se **Annonceafd.**).

P Rasmussens Klædehandel, Klæde- og Manufakturh., P Rasmussen og C C Jørgensen, Begge berettiget til i Handelsanliggender at underskr. i Firmaets Navn; dog er P Rasmussen alene berett. til at pantsætte Firmaets Ejendele. til at trassere, akceptere og underskr. Vexler for Firmaet, samt til iøvrigt at disp. i dettes Navn, $\frac{7}{8}$ 77 og $\frac{3}{8}$ 86.

V Schrøder, Farveri, V A C Schrøder og F V Schrøder, $\frac{11}{1}$ 86.

Direktion for Danmark: Vimmelskaflet 47, Kjøbenhavn.

Chr Schultz & Ko., Kbmh., Carl Boie Elieser Schultz, Fuldm. Christian Frederik Vilhelm Schultz, ²⁸/₁₀ 81.

Silvan, Trælast og Kulh., Fabr. H P B Kierulff, Kbm. Vilhelm Petersen, J C Strudsberg og Peter Thomsen; de to Sidstn. hver for sig berett. til at underskr. Firmaets Navn; dog kunne de ikke pantsætte Interessentskabets Ejend. og kun begge i Forening trassere, akceptere og endossere Vexler for Firmaet; for de Forpl., Firmaet paa drager sig, hefter dette med den det tilh. faste Ejend., dets Varelager, udestaaende Fordringer og kontante Beh., samt Interessenterne desuden personlig hver især for et Beløb af indtil 25,000 Kr., ¹⁷/₁₀ 73 og ²/₁ 77.

Slagelse Mejeri, Tilvirkning af sødt Smør, tjenligt til Export i hermetisk Pakning og af Skummetmælks-Ost, Forp. Chr Henriksen, ¹⁵/₂ 77 og ⁹/₁ 85.

Slagelse Smør-Export-Kompagni, Best.: Kbm. E L Kongsted, J C Strudsberg og Peter Thomsen; Kongsted er adm. Dir. og underskr. i alle den daglige Drift vedr. Forh.; Strudsberg og Thomsen ere dels i Forening, dels hver for sig udelukkende berett. til at underskr. Firmaets Navn, dog kan Best. ikke pantsætte Selsk. Ejend., og alle Vexeltransaktioner samt alle andre Gjældsbreve skulle være underskr. af Strudsberg og Thomsen for at have Virkninger for Selsk., ¹⁹/₂ 80 og ⁹/₁ 86.

Slagelse Uldvare- og Garnhandel, Detailh. med Trikotage, Uld og Bomuldsgarn samt Uld- og Bomuldstøjer, Erik Aagaard Nielsen med Tilnavn Merrild, ²/₁ 83, ¹/₁ 84.

Slagelse Velgjørenheds-Selskabs Sparek., Best.: Kbm. Albert Jensen, Form., Pastor Sorterup, Pastor Brøndsted, Blikkensl. Dann, Tapetserer Becker, Vexellerer Abrahamson, Maler Nielsen, Kbm. Chr Jensen, Rebsl. Lerche, Kbm. Billenstein, Snedker L Christensen, Sadelm. Ernst, Skom. Bendsen, Bogbinder Sikora; Bogh. N Mogensen, Kass. P Rasmussen; den adm. Dir. er berett. til at kvitt. og underskr. i alle Sparek.'s Anliggender; Bogh. kan kvitt. i Kontrabøgerne for Indskud, ⁷/₂ 81.

Slagelse Æg-Exportforretning, Præserving af Hønsæg og Forh. af denne Vare, Kbm. Julius Petersen og Chr Schultz; den Sidstn. er Best.; Interessenterne ere berett. til hver især at underskr. Firmaets Navn i alm. Handelsanliggender; til Optagelse af Laan eller Pantsætn. af Firmaets Ejend. fordres begge Delt.'s Underskr.; Delt. hefte hver for Halvd. af Firmaets Forpl., ³/₃ 85.

Sorø Amtstidendes Bogtrykkeri, Grdejer Lars Hansen, Hejninge, Form., Fuldm. Faktor og Bogh. Chr Svendsen til at kvitt. for indkommende Abonnements-, Avertissements- og Akcidentsbetalinger samt for Postanvisn.,

Pengeforsendelser og andre Postsager, Selsk. vrde., ²¹/₄ 74.

Sparekassen for Slagelse og Omegn, Godsejer, Etatsr. J Jacobsen til Falkensten, Form., Kbm. L Købner, Slagelse, Næstform., Godsejerne J Bech, Valdbyggaard, A Bech, Krusesminde, Spandet, Idagaard, og P Fabricius, Skovsgaard, Forp. L P Fabricius, Charlottendal, Apotheker A Nørlund, Kbm. Alberl Jensen, Kancellir., Hosp.-Forst. Kühl, Part. C Lindemann, Bogh. og Kass., Slagelse, Godsejerne Ch de Neergaard, Gyldenholm, og V Qvistgaard, Gjerdrupgaard, Fabrik. P Rasmussen, og Borgm., Byfoged Øllgaard, Slagelse. Halvdelen af Best.'s Medl.'s Underskr. udfordres for at forpl. Sparek., dog med Undt. af at Form.'s eller i hans Forfald Næstform.'s Underskr. er tilstr. til Kvitt. paa indfrieede private Obl. med Parafering af Bogh., og at et Bestmedl.'s Underskr. er tilstr. i Sparekassébøger for modt. Indskud, samt at Kassererens Kvitt. er tilst. for modt. Renter, Adrag eller andre Indbet., ²⁴/₁ 81, ¹⁴/₁ 86.

F Thomsen & Sønner, Tømrer- og Møllebyggerforretning, Tømrm. Christian Thomsen; Fuldm. Tømrm. Frederik Funch Thomsen og Frederik Andreas Thomsen, ²⁵/₂ 78.

Apotheker. A Chr Nørlund, 8,000.

Aviser. „Slagelseposten“, Red. C Branner. „Sorø Amtstidende“, Red. J H G Tauber, udg. af et Aktieselsk.

Bagere. H Andersen, ⁷/₅ 79, 4,500. L M Krøll, ¹⁹/₉ 76, 11,000. N L Møller, ³¹/₁ 82, 4,000. A C Rostock, ²⁹/₇ 79, 1,600. Th Schæfer, ²⁰/₅ 63, 2,500. J Nielsen, ¹⁶/₃ 80, 700. H P Nielsen, 1,000. C Rudolph, 2,000.

Barberer. O Johnsen, ¹⁷/₁₃ 75, 1,200. H F M L Rehfeldt, ¹⁹/₁₀ 60, 2,000. O Høpnens Enke, ⁴/₁ 82, 800. C Bonnemann, 800.

Billedhuggere. L F Jørgensen, ¹⁷/₁ 81, 1,800. T E Oldenborg, 1,000.

Blikkenslagere. C Dann, ¹⁵/₁ 81, 3,500. F Dann, ⁹/₁₁ 75, 3,500. H Olsen, ¹⁷/₅ 56, 1,900.

Bogbindere. M Hansen, ¹⁰/₅ 43, 500. H E T Sikora, ⁶/₁ 56, 1,600. R M Sørensen, ²⁰/₈ 79, 1,200. N C Borslund, 1,200.

Bogtrykkere. Branner, cand. jur., ⁹/₃ 80. H J G Tauber, ³/₇ 71. T J Louw, 6000.

Brolægger. Søren Hansen, 800.

Bryggere. F Ingwersen, Kapt., ¹⁰/₅ 75, 6000. H P B Kjerulff, ⁸/₉ 81, 20,000.

Brændevinsbrænder. „Jernbjerg“, Spritfabrik, cand. pharm. H P B Kjerulff, ⁹/₉ 81, 20,000.

Bundtmagere. O C Bertelsen, ⁴/₅ 67, 3000. Marius Mørch, ¹⁸/₉ 75, 3700. J Nielsen, ²⁸/₄ 66, 2000. L F Christiansen, 1500.

Bødkere. Niels Christensen, ²⁸/₁₀ 80, 600. H C Hansen, ²⁹/₁₀ 48, 800. S P Mathiesen,

Livsforsikringssselskabet New-York,

$\frac{1}{11}$ 76, 1400. A Meyer, $\frac{24}{4}$ 36, 700. Alb
Lasmussen, $\frac{7}{10}$ 72, 2000.

Bøssmagere. Chr Bergsøe $\frac{30}{10}$ 77, 800.
rølich, 400.

Dameskræderinder. Søstrene Andersen.
ru Hanne Barchager. Søstrene Bych. Sø-
strene Egertsen. C Jensen, 400. M Jensen.
Idm. Jørgensen. Fru Christine Lund. Jfr.
fadsen. Frk. Nielsen, 400. Frk. Saabye.
C Worm, 500.

Drejere. J P M Jensen, $\frac{10}{11}$ 75, 800. N
Tøller, $\frac{9}{6}$ 49, 1400. P A Seerup, $\frac{10}{7}$ 50,
300. J Zinglersen, $\frac{29}{4}$ 80, 1600. M J J
lsen, 1000.

Dyrlæger. A F Jørgensen. C H W T
astenskjold, Print., Kjkr., Branddir. H
arsen.

Fabrikanter. Fabriken Alliance, Jernstø-
beri og Maskinfabr., $\frac{10}{6}$ 75, 8000. Grønvold
& Schous Trælsthandsels Forgylderi og
lavværk. H P B Kjerulff, Jernbjerg Sprit-
abrik, $\frac{8}{9}$ 81, 20,000. Vilh Lange, Cigar- og
Tobaksfabr., $\frac{4}{11}$ 73, 9200. N P Mathiesen,
Maskinfabr., $\frac{11}{7}$ 76, 15,000. F F Ohmeyer,
Taalafabr., $\frac{19}{8}$ 52, 6000. P Poulsen, Cand.
pharm., Blæk- og Æg-Opbevaringsextraks-
fabr. Union og Nordlyset. C Nielsen og
V Jensen, Kaffebrænderi. P Petersen,
Vognfabr., $\frac{10}{11}$ 73, 6500. E H M Rasmus-
sen, Jernstøberi og Maskinfabr., $\frac{9}{11}$ 75, 5000
og R P F Rasmussen, ligel., $\frac{9}{11}$ 75, 7500,
Firma H Rasmussen & Sønner (se **Annon-
ceafd.**). J C Reimers, Uldspinder, Klæde-
abr., $\frac{17}{5}$ 62, 2000. C M P Sepstrup, Uld-
are- og Trikotagefabr., $\frac{24}{4}$ 69, 4000.

Farvere. P V Fabricius's Enke, $\frac{29}{4}$ 44,
700. J P Nielsen, $\frac{2}{11}$ 75, 1000. V Schrø-
ler, $\frac{5}{1}$ 36, 3000.

Forgyldere. C R Bergmann, 1000. Grøn-
vold & Schou, se Fabrikanter. A Kuba,
200.

Fotografer. A O Nielsen, 2000. N F Vorm,
500.

Fæstekontorer. Mdm. Marie Madsen. Got-
red Rasmussen, 800. Madam Lagerholm.
Bybud Petersen.

Gartnere. A Jensen, 500. H P Jensen,
100. C Kongsted, 3000. N M Nielsen, 1200.
P C Nielsen, 1800. H Paulsen, 1000.

Garvere. L Gøth, $\frac{10}{11}$ 75, 3500. H H
Lachenberger, 6500.

Gjæstgivere. C A Andersen, „Stadt Ham-
burg“, $\frac{8}{11}$ 59, 2500. S E Andersen, Best.,
500. Fr Heimersen, $\frac{2}{1}$ 82, 1600. Maren
Nielsen, „Nielsens Minde“, $\frac{18}{3}$ 74, 3500. H
Poulsens Enke, $\frac{14}{7}$ 64, 1000. J J L Jør-
gensen, „Rosen“, 2000. Crawcock, „Dania“,
500. J P Nielsen, „Postgaardskjælderens“,
600.

Gjørtlere. A Dørge, $\frac{23}{11}$ 64, 2000. J
Williamne, $\frac{4}{8}$ 64, 800.

Glarmestre. R Andersen, $\frac{29}{6}$ 79, 1,000.

R Jensen, 1,500. C V Sivertsen, 600. P
Witthaus, $\frac{23}{4}$ 67, 1,000.

Grovsmede. J O Hansen, $\frac{12}{2}$ 67, 800. C
V Hoffmann, $\frac{11}{8}$ 55, 1,400. C Møller, 1,000.
L Michaelsen, $\frac{4}{3}$ 75, 3,500. V C Sivertsen,
 $\frac{8}{12}$ 54, 500.

Guldsmede. J P Jørgensen, $\frac{19}{11}$ 66, 800,
C Lange, $\frac{8}{4}$ 68, 1,000. J Rørvig, $\frac{26}{4}$ 70
4,000.

Handlende. Gross. J Ø Andersen, Træ-
last og Kulh., $\frac{16}{1}$ 77, 9,000. Th Berg, Kornh.,
 $\frac{23}{8}$ 80, 4,000. Enkefru Grønvold, Korn- og
Trælsth., $\frac{17}{4}$ 44, 15,000. Trælsth. Silvan,
Trælsth- og Kulh., Firma. Materialister.
A Andersen, Cand. pharm., 5,000 (se **An-
nonceafd.**). P Paulsen, Cand. pharm., 600.
Kolonialh. med Vin og Tobaksudsalg. E
Burla, $\frac{23}{10}$ 72, 4,600. C M Nielsen, $\frac{6}{8}$ 80,
5,500. J Petersen, $\frac{8}{12}$ 62, 7,000. P Thom-
sen, $\frac{2}{1}$ 66, 12,000. Blandet Handel. H
C Ditsen, $\frac{7}{11}$ 61, 3,500. F C Frederiksen,
 $\frac{8}{3}$ 79, 4,800. E Geisler, $\frac{28}{8}$ 64, 2,000. A
Th Hansen, $\frac{24}{7}$ 67, 8,000. D Hansen, 1,600.
P Hansen, $\frac{7}{6}$ 73, 3,100. A Harder, $\frac{30}{7}$ 81,
3,500. C Harder, 2,000. V Hertel, 3,000.
N Jensen, $\frac{5}{6}$ 82, 3,000. O Jensen, $\frac{8}{4}$ 73,
4,000. V Jensen, $\frac{13}{6}$ 68, 8,000. H F Jes-
sen, $\frac{10}{4}$ 74, 4,500. C F Lerche, $\frac{7}{6}$ 59, 15,000.
P Madsen, $\frac{24}{6}$ 73, 13,500. J H Møller, $\frac{27}{2}$
73, 4,000. J C Nielsen, $\frac{29}{10}$ 80, 8,000. Chr
Olsen, 5,000. H P Petersen, $\frac{16}{6}$ 65, 11,000.
O Petersen, $\frac{17}{7}$ 81, 1,500. Ph Rasmussen, $\frac{9}{6}$
81, 6,500. Chr Schultz, $\frac{9}{9}$ 69, 7,000. P Skaarup,
4000. J C Strudsberg, $\frac{29}{3}$ 58, 18,000. Chr We-
del, 1000. R Jørgensen, 1500. Manufak-
turh. Georg Ehardt, $\frac{18}{8}$ 80, 4000. Eduard
Haldkjær, $\frac{19}{9}$ 76, 5000. Ph Hansen, 2000.
Carl F Hviids Enke, 1883, 1000. Carl J
Jacobsen, Best. af Wessel & Vettes Udsalg,
 $\frac{18}{4}$ 83, 8000. Chr Jensen, $\frac{3}{9}$ 74, 8000. Jul
Lauritsen, Udsalg af Horsens Tugthus Fa-
brikata, $\frac{9}{6}$ 82, 11,000. Th Lauritsen, $\frac{1}{11}$ 53,
13,500. F C Lindbach, $\frac{31}{10}$ 50, 1200. Carl
Mortensen, $\frac{17}{5}$ 70, 7000. P Rode, 3000.
Klæde- og Ekviperingsh. V P L Bam-
berg, $\frac{7}{8}$ 77, 2700. C Jørgensen, $\frac{7}{8}$ 77,
2800. J Jørgensen, $\frac{2}{12}$ 69, 5000. Hans
Larsen, $\frac{30}{4}$ 70, 3000. P Rasmussen, $\frac{24}{10}$
61, 8000. Søren Sørensen, $\frac{4}{10}$ 73, 2500.
H P Jensen, 2000. Isenkr. Chr Janssen,
 $\frac{22}{7}$ 65, 6000. N S J Schou, $\frac{10}{6}$ 80, 8000.
S C Werner, $\frac{28}{11}$ 79, 7500. Bog- og Pa-
pirh. C Kamman, $\frac{10}{1}$ 58, 3500. H J
Tørsleff, $\frac{8}{11}$ 65, 6000. H Skaarup, 3000.
Vinh. Charles Wellejus, $\frac{10}{4}$ 83, 4500. Læ-
derh. J P Barchager, $\frac{13}{6}$ 68, 3000. G T
Dragsted, $\frac{24}{9}$ 82, 1500. A T Hornung, $\frac{7}{10}$
66, 9000. Mode- og Kniplingsh. Mdm.
Frederiksen. Mdm. S Jensen. Fru Lund,
1500. Emma Møller, $\frac{2}{11}$ 80, 3500. Mdm.
Sophie Møller. M Olsen, 1800. Frk. D S
Schmidt, 600. J M Schmidt, $\frac{19}{4}$ 66, 500. Frk.
Holbech, 600. Uldvare h. E A N Merrild, 2500.

Direktion for Danmark: Vimmelskaflet 47, Kjøbenhavn.

C M P Sepstrup, 4000. Cigar- og Tobaksh. Fr Obel, Best. L P Frandsen, 1,200. O E Olsen, 400. Chr L Olsen, $\frac{21}{4}$ 75, 1300. Vilh Lange, $\frac{4}{11}$ 73, 9200. N Andersen, $\frac{81}{12}$ 70, 1000. C C Wichmann, $\frac{18}{10}$ 75, 900. Kolonial- og Høkerh. Jørgen Christensen, $\frac{25}{10}$ 80, 1000. Niels Christiansen, 2000. A Jørgensen, $\frac{15}{2}$ 78, 2500. N A Jensen, 600. Rasmus Nielsens Enke, 500. Albrecht Nielsen, $\frac{17}{4}$ 82, 1000. Edv Olsen, $\frac{22}{3}$ 73, 3000. Maren Sophie Petersen, 400. Svend Rasmussens Enke, $\frac{26}{4}$ 82. Marskandisere. Casper Bych, $\frac{23}{2}$ 74, Detailh., $\frac{4}{12}$ 81, 1600. Søren Carlsen, $\frac{28}{1}$ 78, 2000. N P Jensen, $\frac{4}{8}$ 81, 2000. Peter Vilhelmsen, $\frac{26}{10}$ 80, 500. Trætøjsh. Lars Bendtsen, $\frac{13}{4}$ 67, 2000. N Egeberg 800. Hans Larsen, $\frac{15}{11}$ 77, 6000. Hans Andreassen, 1600. Christian Olsen, 1800. Legetøjsh. J C A Henriksen, $\frac{2}{3}$ 82. H J Mortensen, $\frac{9}{4}$ 72, 1500. Hans Larsen, $\frac{15}{11}$ 77, 6000. Hesteh. P Frederiksen, 7000. P Hansen, 3000. Max Johansen, 8000. R D Reves 800. Kreaturh. P F Frederiksen, 1600. Ølh. H Frederiksen, 1000. C Jørgensen, 800. Ole Nielsen, 1000. **Handskemagere.** J A S Neuschwang, $\frac{20}{12}$ 76, 1800. N A Neuschwang, $\frac{21}{11}$ 49, 600. J G A Wulff, 1200. **Hattmagere.** Bertelsen, $\frac{20}{5}$ 81, 3000. Johansen, $\frac{4}{1}$ 70, 1000. Marius Mørch, $\frac{18}{9}$ 75, 3700. L F Christiansen, 1500. **Hjul- og Kæremagere.** C F Frølich, $\frac{9}{8}$ 43, 800. H P Hansen, $\frac{27}{10}$ 81, 1500. P Petersen, Vognfabrikant, $\frac{19}{11}$ 73, 6500. J Zinglarsen, $\frac{5}{2}$ 45, 600. **Hotelværter.** Chr Gregersen, „Postgaarden“, 4000. C A Andersen, „St. Hamburg“, 2500. **Instrumentmager.** C Eriksen, $\frac{24}{11}$ 77, 1200. **Jernstøbere.** E Rasmussen, $\frac{6}{11}$ 75, 5000. J P F Rasmussen, $\frac{8}{11}$ 75, 7500. Firma H Rasmussens Sønner (se Annonceafd.). Fabr. Alliance, $\frac{19}{6}$ 75, 8000. **Kasketmager.** Hans Christensen, 500. **Klejnsmede.** L Bressendorff, $\frac{9}{8}$ 81, 800. C L Henningsen, tidl. Beslagsmed, $\frac{9}{1}$ 77, 4200. Rasmus Jensen, 800. E A Rasmussen, 800. **Kobbersmede.** A F Dørge, $\frac{25}{11}$ 64, 2000. J Michelsen, $\frac{5}{3}$ 78, 1600. O C Ravn, $\frac{13}{4}$ 36, 800. **Konditorer.** J H Frølich, $\frac{7}{11}$ 68, 700. A C Hansen, $\frac{3}{11}$ 57, 4000. C A Michelsen, $\frac{24}{9}$ 78, 1800. **Kurvmager.** H J Stage, $\frac{13}{7}$ 52, 1200. **Lysestøber.** J A Grandt, $\frac{20}{9}$ 48, 2500. **Malermestre.** C F Hansen, $\frac{11}{3}$ 70, 800. H P Hansen, $\frac{25}{4}$ 70, 2500. J M Hansen, 1500. J Juul, $\frac{11}{9}$ 75, 1000. F E Lund, $\frac{18}{2}$ 48, 1200. H Lund, $\frac{28}{3}$ 74, 2000. P Nielsen, $\frac{9}{11}$ 57, 3500. V C Vorm, $\frac{29}{4}$ 46, 1600. N J Zinglarsen, $\frac{81}{3}$ 58, 2000.

Maltgjørere. N Christiansen, 2000. Poul Nielsen, 1000. Carl Harder, 2000.

Mekaniker. M S Lillelund, $\frac{20}{5}$ 81, 2500.

Murere. E Hansen, 800. N P Hansen, 2000. K Larsen, 3000. J Obel, 800. A C Rasmussen, 2000. N P Jørgensen, 1000. M Nielsen, 800.

Møllere. H Andersen, $\frac{7}{5}$ 49, 4000, Mariendals Mølle. C Pedersen, $\frac{31}{12}$ 75, 3500, Smedegades M. H Schultz, $\frac{3}{6}$ 80, 2500, Løvegades M. C R Bruun, 1500, Bjergbygades M. H Frederiksen, 1500, Bredegades M.

Naalemagere. F Ohmeyer, $\frac{18}{8}$ 52, 6000. J Ohmeyer, 2000. L Ohmeyer, 2000.

Pottemagere. P P Hansen, $\frac{21}{3}$ 50, 1400. Andreas Holst, $\frac{9}{5}$ 49, 2200. O Larsen, $\frac{17}{12}$ 66, 1200.

Rebslagere. J G Lerche, $\frac{20}{8}$ 73, 1500. C Moorbech, $\frac{12}{12}$ 77, 800. Chr Schultz 7000.

Sadelmagere og Tapetserere. Th Becher, $\frac{30}{10}$ 56, 1600. C Ernst, $\frac{5}{11}$ 48, 600. C Krogh, $\frac{13}{4}$ 73, 2200. J A C Kruse, $\frac{14}{1}$ 74, 2600. A Madsen, $\frac{6}{12}$ 64, 600. F Madsen, $\frac{14}{8}$ 76, 3500. F V Petersen, 600.

Skomagere. Niels Andersen, $\frac{19}{11}$ 80, 1000. P J Andersen, 1200. N F J Andersen, $\frac{15}{9}$ 79, 1000. J P Barchager, $\frac{26}{4}$ 38, 1000.

Vilh Barchager $\frac{7}{8}$ 70, 4000. C M C Bentsen, $\frac{30}{4}$ 53, 2600. A L Bøttcher, $\frac{9}{2}$ 79, 800. J F Christensen jun., $\frac{11}{7}$ 81, 4000. M J Clausen, $\frac{21}{6}$ 48, 1200. Reinhardt Frey, $\frac{23}{8}$ 57, 800. C M Holbech, $\frac{5}{4}$ 48, 3500. F Ibsen, $\frac{3}{3}$ 75, 2800. J A Jørgensen, 1500. A Jensen, 400. L Jensen, 1000. P Kofod, $\frac{13}{8}$ 44, 600. N P Larsen, $\frac{2}{11}$ 76, 1000. C Olsen, $\frac{8}{3}$ 75, 2800. O M Olsen, 800. S Parbst, $\frac{23}{8}$ 57, 600. H C Rasmussen, $\frac{6}{4}$ 75, 4500. J P Schmidt, $\frac{4}{11}$ 82, 2000. S P Sørensen, 1000.

Skorstensfejer. C C Mogensén.

Skrædere. J Bruun, $\frac{30}{12}$ 73, 1000. E Haldkjær, $\frac{2}{12}$ 80, se Manufakturh. F Hansen, 1200. J P Enkebølle, 400. H M Hansen, $\frac{5}{12}$ 49, 800. J F Hellstrand, $\frac{9}{10}$ 68, 4000. P Jensen, 400. J Jørgensen. A Lynhjem, $\frac{20}{10}$ 60, 2000. C F Michelsen, 600. P Michelsen, $\frac{8}{5}$ 72, 2000. Møllenbach, $\frac{10}{6}$ 55, 1200. F C Petersen, $\frac{25}{2}$ 53, 1200. S Sørensen, $\frac{4}{10}$ 73, 2500. N J Velin, $\frac{21}{4}$ 80, 1200.

Slagtere. P J Frederiksen, 2500. C Hansen, $\frac{7}{11}$ 59, 1600. C Hansen, $\frac{11}{11}$ 59, 1600. P K Hansen, $\frac{18}{4}$ 73, 3000. P Jørgensen, $\frac{19}{1}$ 75, 2000. J F Korfitsen, $\frac{30}{12}$ 61, 2900. Chr Michaelsen, $\frac{22}{10}$ 58, 2000. C Nielsen, $\frac{29}{8}$ 72, 2800. C T Nielsen, $\frac{8}{10}$ 80, 2000. J Parbst, $\frac{22}{11}$ 75, 1000. P L J Pilemann, $\frac{30}{11}$ 75, 3200. F Vallenstrøm, $\frac{7}{6}$ 64, 4000. A J Vilhelmsen, $\frac{18}{1}$ 57, 1200. V F Vilhelmsen, $\frac{6}{1}$ 76, 1800.

Snedkere. H L Christensen, $\frac{3}{4}$ 74, 2000. A Gotthardt, $\frac{24}{4}$ 55, 600. L Jeppesen, $\frac{11}{8}$

Livsforsikringselskabet New-York,

55, 2200. F Jørgensen, 800. R Larsen, $\frac{7}{10}$ 62, 3000. C L Mathiesens Enke, $\frac{16}{5}$ 46, 1200. Normann, $\frac{29}{5}$ 83, 1200. N Olsen, $\frac{24}{11}$ 52, 1600. A Petersen, $\frac{29}{2}$ 68, 3500. J Pilemann, $\frac{9}{11}$ 57, 400. F Thomsen, 1500.

Stentrykker F Lie, 800.

Træskomager S Hansen, 700.

Tøffelmagere. J Christensen, 700. Simon Christensen. H Johansen, 600. H Larsen, 6000. P Nielsen, 600. A Rasmussen, 600. R J Rasmussen, 500. R Rasmussen, 1000.

Tømrere. C A Hansen, $\frac{4}{8}$ 69, 1000. P Clausen, 1200. J Johansen, 1600. J P Ibsen, 1200. C T Rasmussen, 800. F V Rasmussen, 800. I P Rasmussen, 800. N C Nielsen, 700. N Rasmussen, 800. Chr. Thomsen, $\frac{16}{2}$ 78, 10,000. F A Thomsen, $\frac{18}{8}$ 74, 4000. F F Thomsen, $\frac{9}{11}$ 50, 1000.

Udvandringsagenter. F C Lindbach, 1200. G Rasmussen.

Uhrmagere. H A Christensen, $\frac{22}{4}$ 69, 3500. A Høyer, $\frac{14}{10}$ 70, 1000. M Z K Møller, $\frac{31}{10}$ 49, 600. C Nørnlund, $\frac{24}{7}$ 67, 4000. F V Rasmussen, 2000.

Vexellerere. M Abrahamson, $\frac{24}{1}$ 67, 25,000. C Jensen, $\frac{8}{1}$ 77, 15,000.

Vognfabrikant. P Petersen, $\frac{10}{11}$ 73, 6500.

Vognmænd. Peder Andersen, 1000. A Christensen, 500. N Christensen, 500. Lars Christiansen, 2700. P Jensen, 500. Niels Jacobsen, 700. Brødrene Nielsen, 4000. Johannes Thers, 2400.

Værtshusholdere. A Andersens Enke, 500. L. Bendsen, 2000. C L Bruun, 1400. H Christensen, 1000. J Chr Christensen, 1800. N Christensen, 1600. H Daugaard, 1000. C C Hansen, 2200. Jørgen Hansen, 1500. J Hansens Enke. N Hansen, 1000. P Hansen, 1600. P Johansen, 1000. R Madsen, 1000. J Nielsen, 1600. R V Nyeberg, 5000. Chr. Olsen, 1800. G Rasmussen, 1000. Chr. Rohrberg, 1000. Chr. Sørensen, 1800.

Vævere. Jacob Christiansen, $\frac{24}{5}$ 61, 500. J Døllereth, $\frac{19}{8}$ 52, 1000. C Lytjohan, $\frac{19}{8}$ 58, 600. C Sørensen, 1200.

Antvorskov Birk.

(Sorø A. Kontor i Slagelse)

Slagelse Sct. Peders Lands. (1523 Indb.) Slagelse Sct. Mikkel's Lands. (892) Hejninge S. (286) Stillinge S. (1924) Gudum S. (218) Sønderup S. (521) Nordrup S. (624) Sorterup S. (576) Ottestrup S. (535) Lundforlund S. (372) Gjerlev S. (379) Slotsbjergby S. (627) Sludstrup S. (620) Sørbymagle S. (1004) Kirkerup S. (741) Gimlinge S. (901) Skjørpinge S. (490) Faardrup S. (493) En Del af Kindertofte S. (hele S. (483).

Sgnrf. Skolel. Petersen, Skjørpinge, for Skjørpinge-Faardrup S. Grdejer H Frandsen, Gudum, f. Gudum S. Grdejer H Sørensen, Vollerup, f. Gimlinge S. Skolel. R E K Sørensen f. Lundforlund-Gjerlev S. Grdejer Chr Larsen f. Hejninge S. Godsforv. Kühl, St. Frederikslund, f. Kindertofte S. Grdejer L Chr Knudsen, Slagstrup, f. Slagelse Sct. Mikkel's Lands. Lærer Krogh,

Sønderup, f. Sønderup-Nordrup S. Propr. S Spandet, Idagaard, f. Slagelse Sct. Peders Lands. Grdejer V Dedenroth, Gaasenagergaard, f. Stillinge S. Gaardforp. H Peder'sen, Næsby, f. Sorterup-Ottestrup S. Grdejer Jørgen Frederiksen, Røsted, f. Sørbymagle-Kirkerup S. Grdejer P Christensen, Harrested, f. Slotsbjergby-Sludstrup S.

Sgnf. og Lægdsmand. Søren Jacob Olsen, Faardrup. Ole Rasmussen, Gudum. Hans Nielsen, Gimlinge. Peter Adolph Hansen, Gjerlev. Jørgen Christensen, Hejninge. Lars Jørgensen, Kirkerup. Jens Nicolaisen, Lundforlund. Lars Chr. Knudsen, Sct. Mikkel's Lands. Rasmus Mortensen, Nordrup. Chr Christensen, Ottestrup. Peter Hansen, Sct. Peders Lands. Ole Jensen, Stillinge. Peter Christensen, Sorterup. Rasm. Bagge, Sørbymagle. Jens Larsen, Sønderup. Christian Andersen, Slotsbjergby. Jens Peter Olsen, Sludstrup.

Lærere. Christoffersen, Faardrup. Mølgaard, Gudum. P Mørch, C Løvstrøm, Gimlinge. I P Rasmussen, Gjerlev. Poulsen, Hejninge. N Pedersen, Kirkerup. R E K Sørensen, Lundforlund. Christensen, Valdby. M F Jacobsen, Valdbyggaard, Sct. Mikkel's Lands. Høgh og — — —, Nordrup. I H Andersen, Vedbysønder. Lærerinde E Kornbech, Ottestrup. Bruun, Landsgrav. Nordstrøm, Holmstrup, Sct. Peders Lands. Kofoed, K.-Stillinge. P Skaarup, Østergaard, Kjeldstrup. Petersen, Bildsø, Stillinge S. A C E Christiansen, Sorterup. Frk. Callesen, Næsby. Jensen og Wellejus, Sørbymagle. C Petersen, Lærerinde Jfr. Frederiksen, Skjørpinge. Krogh, Friskolel., Chr Rasmussen, Sønderup. S Petersen, Slotsbjergby. Michelsen, Sludstrup.

Overformynderiets Laanebest. Etatsraad J Jacobsen, Form. i Sorø Amt, Falkenstein.

Vurderingsm. if. L. $\frac{19}{8}$ 69. Grdejer H Fransen, Gudum. Sgnf. L Chr Knudsen, Slagstrup. Propr. Møller, Liselund. Grdejer L Jørgensen, Esholte.

Spare- og Laanekasser. Skjørpinge-Faardrup S.'s Sparek., Skjørpinge By, Best.'s Form. Grdm. J Olsen, Snekkerup, Kass. og Regnskabsf. Skolel. Petersen, Skjørpinge, Kass. underskr. Kapitalforandringer i Sparekassebøgerne og kvitterer for Gjældsbreve. Høve, Flakkebjerg og Gimlinge S.'s Sp.- og Laanek., Kass. og Regnskabsf. Lærer Mørch, Gimlinge Sk. Lundforlund og Gjerlev S.'s Sp.- og Laanek., Lundforlund, Best.'s Form. Grdm. Christen Pedersen, Gjerlev, Kass. og Regnskabsf. Lærer R E K Sørensen, Lundforlund. Sønderup og Nordrup S.'s Sp.- og Laanek., Skaftelev Friskole, Kass. og Regnskabsf. Grdm. Lars Christensen, Nordrup. Slagelse Sct. Peders Lands.'s Sp.- og Laanek., Landsgrav, Best.'s Form. og Kass. Friskolel. Hans Knudsen, Landsgrav. Stillinge S.'s

Direktion for Danmark: Vimmelskafte 47, Kjøbenhavn.

Sp.- og Laanek., Næsby, Form. og Kass. Grdejer Jens Pedersen, Næsby.

Forbrugsforeningers Bestyrere. Lærer Poulsen, Hejninge, Husm. Lars Jensen, Faardrup, Niels Olsen, Kirkerup, Christian Pedersen, Nordrup, H Hansen og L Hansen, Sørbymagle, Chr Hansen, Rosted, Niels Olsen, Kirkerup, Peder Christiansen, Slotsbjergby.

Forsikringsforeningers Agenter. Grdejer Lars Jørgensen, Faardrup, Henrik Hansen, Bjerup, Jens Nielsen, Aarsløv, Forp. Fabricius, Charlottendal, Bolsm. Anders Andersen, Kirke-Stillinge, og Jørgen Jensen, Sørbø Overdrev, f. Haglskadef. Sgnf. Søren Jacob Olsen, Snekkerup, Grdejer Henrik Hansen, Bjerup, Godsforv. Kühl, St. Frederikslund, Skolel. R E K Sørensen, Lundforlund, Sgnf. L Chr Knudsen, Slagstrup, og Jens Larsen, Halleløv, Bolsm. Søren Christensen, Devitsrød, Grdejer P Christensen, Landsgrav, Grdbest. Fr Pedersen, Holmstrup, Grdejer N A Olsen, Kjeldstrup, Husejer R Olsen og Bolsm. Anders Andersen, Kirke-Stillinge, Sgnf. P Christensen og Grdejer P Hansen, Næsby-Sorterup S., Sgnf. R Bagge, Rosted, Form., f. Brandassuranceforeningen. Sgnf. S J Olsen, Snekkerup, Carl Buchvald, Bjerup, Grdm. Jacob Larsen, Seerdrup, Sgnf. L Chr Knudsen, Slagstrup, og Rasmus Mortensen, Nordrup, Grdforp. Hans Pedersen, Næsby, Møller O Thomsen, Gudum, Grdbest. Fr Pedersen, Hyllerup, Grdejer N A Olsen, Kjeldstrup, Møllebygger H Bagge, Gyldenholm Mark, Grdm. J D Larsen, Skalsbjerg, f. Kreaturfors.-Foren.

Større Landejend. Gudumgaard, Gudum S., 15 Tdr. Hrtk., P Jensen. Gimlinge Kirkegods, Gimlinge S., 27 Tdr. Hrtk., Jægerm. Qvistgaard. Falkenstein, Gjerlev S., 60 Tdr. Hrtk., Etatsr. J Jacobsen. Store Frederikslund, Kindertofte S., 640¹/₄ Tdr. Hrtk., deraf til Hovedgrd. 94 Tdr., Hofjægerm. H v Grevenkop-Castenskjøld. Gyldenholm, Kirkerup S., 59¹/₄ Td. Hrtk., med Gods 90¹/₂ Td. Hrtk., C A D de Neergaard, Forp. C Qvist. Lundforlundgaard, Lundforlund S., 26³/₄ Tdr. Hrtk., Harald Hage. En Gaard i Lundforlund, s. S., 12¹/₂ Tdr. Hrtk., J Olsen. Johannesdal, s. S., 15¹/₂ Tdr. Hrtk., Michael Hvid, Valdbyggaard, Slagelse Sct. Mikkel's Lands., 118¹/₂ Td. Hrtk., med Gods 224 Tdr. Hrtk., Hofjægerm. I P Bech. Brorupgaard, s. S., 44 Tdr. Hrtk., Arvefæste under Sorø Akad., Hofjægerm. I P Bech til Valdbyggaard, Jernbjerggaard eller Kokkedal, s. S., 17¹/₂ Td. Hrtk., Arvefæste under Sorø Akad., Fabrikant H P Kjerulff. Antvorskov Hovedparcel, Slagelse Sct. Peders Lands., 14 Tdr. Hrtk., P Seehusen. Idagaard, s. S., 47¹/₂ Td. Hrtk., Forstkand. S Spandet. Charlott-

tendal, s. S., 66³/₄ T D de Neergaard til P Fabricius. Valde Hrtk., Forstkand. G s. S., 15¹/₂ Td. Hrtk. Brænderigaard, s. S serer H I Andersen Mensalgods, s. S., kaldet. En Gaard linge S., 20¹/₂ Td. Gaard, s. S., 23 Td Præstegaarden, s. S kaldet. Grønhøjgaard Tdr. Hrtk., Friis. L strup S., 23 Tdr. F Grevenkop-Castensk lund.

F

Gl. Antvorskov. Peders Lands., Ar Fuldm. Carl Ludv undt. i Vexelforh.,

Bagere. Hans H. Jens Hansen, Gjerlev sen, Skovsgaard Mø forlund Mølle. O Mølle. Christensen, fru Petersen, Skov Kirke-Stillinge. O Stillinge S. F Bag Nielsen Madsen, Skjø sen, Sønderup.

Bødkere. Hans N sten Henriksen, Es forlund. Peter Søren sen, Rosted. Chr Martin Nielsen, Skjø Sønderup.

Dyrlæger. L A Rasmussen, Ottestru terup.

Fabrikanter. O H Hans Madsen, Skjø

Gartnerne. Peder H Andersen, Falk Hejninge. Thisen, sen, Valdby. P Ha Christensen, Nordru nrøre. P Jensen, Chr Hansen, H Kn Petersen, H Jørgen P Hansen, Holms Sørbymagle.

Gjæstgiver. J Kro.

Handlende. Hø Sørensen Enke, Fø Jørgen Hansen, Gim Hans Nielsen, Vol Kirkerup. Mads I lsen, N Larsen, L dersen, Nordrup. dersen, Kirke-Stilling

Livsforsikringsselskabet New-York

Nyeldstrup. Peder Christoffersen, Næsby. Jens Pedersen, C Møller, Bildsø. Claus Bertram Christensen Schmidt, Frederik Nielsen, Næsby. Husm. Jens Nielsen, Sorterup. L Hansen, Sørbymagle. Niels Madsen, Skjörpinge. Kreaturh. Hans Jensen, Faardrup. Grdm. Niels Hansen, Christen Pedersen, Jens Peder Nielsen, Gjerlev. Thomas Pedersen, Esholte Mark. Peder Knudsen, Nordrup. Grdbest. Fr Pedersen, Hyllerup. Grdm. Jørgen Jensen, Sørbymagle. C Madsen, Sørbylille. Kludeh. Lars Sørensen, Lundforlund. Ludvig Fr Hansen, Holmstrup. Niels Nielsen, Frederik Andersen, Skjörpinge.

Hjulmænd. Boelsm. Jacob Jensen, Faardrup. Anders Petersen, Gimlinge. Lars Jørgensen, Vollerup. Hans Frederiksen, Skovsgaard. Bech, Lundforlund. Chr Pedersen, Valdby. Knud Pedersen, Nordrup. N Hansen, Vedbysonder. Ebbesen, Antvorskov. Jens Hansen, Lars Pedersen, Landsgrav. Niels Peder Olsen, Kirke-Stillinge. Johan Christian Jensen, Øster-Stillinge. Niels Jensen, Skjörpinge. Ole Olsen, Niels Nielsen, Sønderup. Anders Salomon Hansen, Slotsbjergby. Lars Jørgensen, Harrested.

Maler. Peter Hansen, Skjörpinge.

Maskinbyggere. Mathiesen, Gjerlev. Chr Jensen, Slagstrup. Jens Peder Olsen, Skjörpinge.

Murere. Niels Jensen, Faardrup. L P Nielsen, Snekkerup. Jørgensen, Jørgen Jensen, Hans P Jørgensen, Gudum. Hans Herman Hansen, Gjerlev. Christian Jørgensen, Kirkerup. Rasmus Jensen, Fladholtte. H Andersen, Lundforlund. Niels Pedersen, Skovsø. N Jørgensen, Vedbynørre. O Christensen, Vedbysonder. Veber, Clausen, Holmstrup. Knud Jensen, Kirke-Stillinge. Jens Hansen, Bildsø. Christian Hansen, Hans Pedersen, Kjeldstrup. Peter Hansen, Hans Jacobsen, Næsby. Hans Hansen, Rosted. Hans Hansen, Bødstrup. Jens Larsen, Sørbymagle. Ole Peder Nielsen, Hans Chr Jensen, Skjörpinge. Peder Christensen, Lars Nielsen, Slotsbjergby.

Møllebyggere. Hans Rasmussen, Gjerlev. Hans Bagge, Gyldenholm Mark.

Møllere. Ibsen, Faardrup. O Thomsen, Gudum. Niels Olsen, Vollerup. Jens Hansen, Gjerlev. Peder Hansen, Hejninge. O Christiansen, Skovsgaard. Chr Jensen, Esholte. H C Ibsen, Lundforlund. O Jørgensen, Slagstrup. Christensen, Skafteløv. Enkefru Petersen, Skovsø. H P Hansen, Vedbysonder. J N Nielsen, Kirke-Stillinge, O Jensen, Tornhøi Mølle. F Bagges Enke, Rosted. Krog Rasmussens Enke, Holkevad. Jens Peter Ibsen, Anders Jensen, Sønderup. Peter Christian Hansen, Harrested.

Restauratør. Charles Jensen, Slagelse Lystskov.

Skomagere. Lars Christensen, Hans Hansen, Faardrup. Jørgen Mortensen, Niels Peder Johansen, Gimlinge. Jens Chr Jensen, Peder Larsen, Gjerlev. Jørgen Hermansen, Johansen, Jens Nielsen, Kirkerup. S Larsen, N Pedersen, Lundforlund. Vilfred Pedersen, Nordrup. Jens Frandsen, Skovsø. Niels Pedersen, Landsgrav. Niels Pedersen, Simon Rasmussen, Kirke-Stillinge. Hans Hansen, Kjeldstrup. Niels Hansen, Næsby. A Sørensen, Ollerup. Chr Hansen, Rosted. Nielsen, Sørbymagle. Christen Christensen, Niels Olsen, Skjörpinge. Peder Hansen, Niels Larsen, Rasmus Mathiasen, Christian Andersen, Sønderup. Niels Frederiksen, Slotsbjergby. Hans Peder Christensen, Harrested.

Skrædere. Niels Chr Enkebølle, Gimlinge. Henrik Hansen, Vollerup. Ole Jensen, Gjerlev. Lars Pedersen, Skafteløv. C Pedersen, S Nielsen, A Jeusen, Ottestrup. Hans Hansen, Hyllerup. Jens Pedersen, Kirke-Stillinge. Hans Jensen, Øster-Stillinge. Niels Andersen, Bildsø. Ole Nielsen, Rosted. J Pedersen, Bødstrup. J Christoffersen, Fred Jensen, Sørbymagle. Anders Jacobsen, Sønderup. Sofus Jensen, Slotsbjergby.

Slagtere. Christen Olsen, Gimlinge. H Larsen, Ottestrup. V Christensen, Skovsø. Frost, Landsgrav. Carl Christian Hjort, Kirke-Stillinge. Julius S Christiansen, Kjeldstrup. Niels Jørgensen, Bødstrup. Niels Rode, Rosted. Lars Jørgensen, Harrested.

Smede, Lars Pedersen. Snekkerup. Møller, Faardrup. Chr Pedersen, Gudum. Hans Andersen, Hans Pedersen, Gimlinge. Mads Jespersen, Vollerup. Peder Pedersen, Vemmeløse. Mathiesen, Christian Jeppesen, Gjerlev. Christoffer Jensen, Hejninge. Jens Larsen, Fladholtte. Chr Hansen, Skovsgaard. Ole Mortensen, Lorup. Søren Møller, Gyldenholm. Julius Olsen, Rappenborg. E Ahrentz, Mathiesen, Axelsen, Lars Hansen, Lundforlund. A Christensen, Valdbyggaard. P Hansen, C Pedersen, Valdby. A Olsen, Jernbjerg. H P Nielsen, J P Larsen, Skovsø. Chr Olsen, Chr Christoffersen, Nordrup. Emil Nielsen, Vedbysonder. Niels Jensen, Landsgrav. P Rasmussen, Holmstrup. Johansen, Antvorskov. Niels Hansen, Søren Hansen, Kirke-Stillinge. Jens Peder Jensen, Bildsø. Jens Jacobsen, Øster-Stillinge. Lars Peder Andersen, Christian Peder Olsen, Niels Peder Andersen, Niels Pedersen, Kjeldstrup. Johan Møller, Frederik Nielsen, Næsby. Peter Knudsen, Ollerup. R Jørgensen, H Eliassen, Rosted. Jens Frederiksen, Bødstrup. J Hansen, Sørbymagle.

Direktion for Danmark: Vimmelskafte 47, Kjøbenhavn.

Rasmus Danielsen, Hans Christian Hansen, Skjørringe. Poul Pedersen, Martin Larsen, Rasmus Nielsen, Lars Pedersen, Sønderup. Ludvig Christiansen, Christen Knudsen, Slotsbjergby. J S Hansen, Ørbech, Harsted.

Snedkere. Jens Nielsen, Faardrup. Jens Hansen, Snekkerup. Christen Sørensen, Gjerlev. Niels Christensen, Rappenborg. Rasmus Jørgensen, Bildsø. Peder Pedersen, Slotsbjergby.

Teglværker. Ole Larsen, Rappenborg, Kirkerup S, Kpt. Th Schou, Jacob Jensen, Peter Madsen, Slagelse Sct. Peders Lands.

Tømrere. Jens Hansen, Snekkerup. Niels Jeppesen, Gimlinge. Hans Nielsen, Vollerup. Hans Andersen, Gjerlev. Søren Sørensen, Heininge. Jørgen Jørgensen, Kirkerup. Hans Olsen, Valdby. C V Poulsen, C Christensen, Skovsø. Hans Hansen, Hans Christiansen, Nordrup. Boelsmand Hans Larsen, Vedbyørre. Hans Jensen, Landsgrav. Jens Christensen, Holmstrup. Hans Pedersen, Laust Jørgensen Helt, Jens Peder Pedersen, Kirke-Stillinge. Lars Hansen, Øster Stillinge. Hans Peder Olsen, Lars Hansen, Niels Jacobsen, Næsby. Johan Poulsen, Kjeldstrup. Jens Nielsen, Rosted. Hans Nielsen, Anders Christensen, Christian Pedersen, Skjørringe. Ole Hansen, Hans Sørensen, Peder Jørgensen, Sønderup. Niels Jensen, Slotsbjergby. Jørgen Hansen, Harsted.

Vester-Flakkebjerg Herred.

(Sørø A. Kontor i Skjelskør).

Flakkebjerg S. (679 Indb.) En Del af Egelevnagle S. (hele S. 1364).

Sgnrf. Grdm. Chr Christoffersen, Flakkebjerg.

Sgnf. Husm. Chr Hansen, Flakkebjerg.

Lærer. E Sørensen, Flakkebjerg.

Opdragelsesanstalt paa Flakkebjerg. Justitsraad C C Møller, Forst.

Firma-Register.

Flakkebjerg og Omegns Brugsforening, Grdm. R Madsen, Flakkebjerg, Form. og Regnskabsf.; Bestmedl.: Grdejer Peter Petersen, Maler Henrik Petersen, Skom. Hans Hansen og Træskom. Kristen Petersen, Flakkebjerg; den samlede Best.'s Underskr. udfordres til at forpl. Foren. ved Udstedelse af Vexler eller Obl., men i alle andre Tilf. forpl. den ved Form.'s Underskr.

Bager og Møller. P Lerche, till. Høker, Flakkebjerg.

Sørø Birk.

(Sørø A. Kontor i Sørø).

En Del af Bromme S. (hele S. 601 Indb.).

Større Landejend. Ødemarksgaard, Bromme S., 44 Tdr. Hrtk., Julius Petersen.

Maltgjører. Fr Jensen, Lille Ebberup.
Skomager. Jørgen Jensen, Lille Ebberup.

Smede. Lars Jacobsen, Jens Henriksen, Lille Ebberup.

Tømrere. Hans Peder Larsen, Lille Ebberup.

Løve Herred.

(Holbæk A. Kontor paa Odinsegaard pr. Slagelse). Havrebjerg S. (682 Indb.) Drøsselbjerg S. (879) Solbjerg S. (451) Dele af Gjerlev S. (hele S. 1663), Ørslev S. (hele S. 644), Finderup S. (hele S. 1693) og Hallenslev S. (hele S. 523).

Herredskont. f. Løve H. paa Odinsegaard aabent 9—5 og 5—7. Retsdag Torsdag. H Schou, Høng.

Sgnrf. Grdejer N Nielsen, Ørslev, f. Ørslev og Solbjerg S. Smed J P Nielsen, Knudstrup, f. Gjerlev S.

Sgnf. og Lægdsn. H Christensen, Mullerup. Christian Stahl, Løve. Jens Christian Nielsen, Kragerup. J P Jensen, Solbjerg. Lars Pedersen, Herslev. Grdm. Søren Pedersen, Havrebjerg, f. Havrebjerg S.

Lærere. Hæstmann, Drøsselbjerg. Larsen, Nørreslet, Løve. Rasmussen, Ronehøj. Clausen, Gjerlev. Duus, Ørslev. Barnucka, Solbjerg. Andersen, Høng. Clausen, Tjørnelunde.

Sagfører. Prok. H J H Smith, Høng.

Forligskomm. f. Høng Distr. Forligskomm. Insp. Gram, Konradinelyst pr. Ruds-Vedby, Grdejer, Amsraadsmedl. Jørgen Larsen, Kirke-Helsing pr. Filipdal. Møde paa Thinghuset i Høng hver Onsdag Form. Kl. 10.

Forligsmæglere i Tyende- og Aftægtsager. Grdm. Hans Chr Hansen, Løve, Niels Nielsen, Ørslev, R Hansen, Solbjerg, Lærer Andersen og Grdm. Hans Hansen, Høng.

Sparekasser. Holbæk Amts økon. Selsk.'s Sparek., Kontor paa Høng Thingsted den sidste Onsdag i hver Maaned; Bogh. Cand. jur. Smith, Holbæk. Sjællandske Bondestands Sparek. Kontor i Høng Kro den første Tirsdag i hver Maaned, Fuldm. Grdejer Hans Hansen, Høng. Finderup S.'s Sp.- og Laanek.; Best.: Lærer Andersen, Høng, Form., Grdm. Søren Nielsen og Hans Dedenroth, Høng, Hans Madsen, Herslev, Jens Jørgensen og Jens Peder Madsen, Tjørnelunde, Boelsm. Jens Christensen, Kulby. Gjerlev S.'s Sp.- og Laanek.; Best.: Grdejerne Martin Dedenroth, Form., og Carl Dedenroth, Løve, Claus Christensen, Gjerlev, Anders Christensen, Knudstrup, Hans Chr Hansen, Løve Mark, Teglbørnder Fr Andersen, Knudstrup. Sp.- og Laanek. for Havrebjerg S., Pastor Bülow, Form., Havrebjerg, Sgnf. S Pedersen, Kass. Ørslev S.'s Sp.- og Laanek., Best.: Grdm. Hans Nielsen, Form., Væver Hans

Livsforsikringselskabet New-York,

Nielsen og Smed-Jens Hansen, Ørslev, Sgnf. Jens Chr Nielsen, Kragerup, Grdm. Christen Christensen, Ørslev, Boelsm. Niels Christensen og Grdm. Christen Jørgensen, Kragerup.

Større Landejend. Mullerupgaard, Drøsselbjerg S., 33 Tdr. Hrtk., Propr. J H Bing, Bødstrup, s. S., 84 Tdr. Hrtk., Etatsraad Hansen, Forp. Hansen. Løvegaard, Gjerslev S., 47 Tdr. Hrtk., Propr. C Appeldorn. Solbjerggaard, Solbjerg S., 26 Tdr. Hrtk., Propr. Will Burmeister. Hammeldrupgaard, s. S., 13 Tdr. Hrtk., Propr. O Jensen. En Grd i Solbjerg, s. S., 13³/₄ Tdr. Hrtk., Peder Hansen. Vejbjerggaard, Finderup S., 13 Tdr. Hrtk., Propr. van Deurs. Præstegaarden, Ørslev S., 18 Tdr. Hrtk., Præstekaldet.

Firma-Register.

Mullerup Teglværk, Propr. Bing, Mullerupgaard. J C Nehammer, Mullerup, Enkefru Christiane Marie Nehammer; Fuldm. F P N Nehammer.

Schous Teglværk ved Mullerup Havn, Gross. H J Schou, Kbhvn., Forp. H H Schou, Mullerup; Fuldm. Gross. J Th Christensen, Kbhvn.

Bagere. Jens Pedersen, ⁵/₁₀ 78, Løve. Chr Sørensen, till. Møller, ⁹/₁ 85, Gjerslev. Jens Christensen, ¹³/₁ 70, Lars Nielsen, ⁷/₅ 79, Høng. M Frølich, Havrebjerg. L Christiansen, ⁹/₃ 84, Solbjerg. H Jensen, ¹²/₁ 84, Tjørnelunde

Bødker. Niels Jensen, Løve.

Handlende. Detailh. J C Nehammer, Kbm., ¹/₁₁ 58. Hans Jørgensen, ⁹/₆ 72, H Olsen, ¹⁰/₁₀ 85, R Rasmussen, ²⁴/₁ 85, Mullerup. Ole Pedersen, ¹⁹/₁₀ 78, Løve. Johan Fr Boeck, ⁹/₆ 70, Høng. Adolf Hansen Øder, ²⁵/₂ 82, Thomas Pedersen, ¹⁷/₄ 82, J Andersen, ²⁰/₈ 84, Tjørnelunde. Jens Hansen, ²¹/₃ 66, Krænkerup. H A Jensen, ⁹/₁₀ 84, Drøsselbjerg. P M Mathiesen, ¹⁰/₃ 85, Høng. Traadh. Neumann, Væver, ⁹/₁₁ 57, Mullerup. Marskandiser. Hans Christensen, ²⁰/₄ 74, Høng.

Kroer. Høng Kro, Kbm. F J Boeck. Løve Kro, Jørgen Andersen Jørgensens Enke. Mullerup Kro, Kbm. J C Nehammer, Vært: Gjøstg. N Nielsen.

Maler. Niels Peder Olsen, ¹⁰/₆ 82, Høng.

Maskinfabrikanten. Fr Rasmussen, ²⁹/₁₂ 75, Høng. P Christensen, ¹⁷/₁ 83, Løve.

Murer. P Hansen, ⁴/₆ 77, Høng.

Møllere. Rasmus Christiansen, ¹¹/₁₂ 76, Mullerup. Jørgen Andersen Jørgensen, ¹²/₅ 77, Løve. Niels Peder Frederiksen, ⁹/₆ 82, Solbjerg. Lars Jensen, ²⁰/₃ 80, Høng. L Christensen, Havrebjerg. Chr Sørensen, ⁶/₁ 85, till. Bager, Gjerslev. L Christiansen, ⁹/₈ 84, till. Bager, Solbjerg. H Jensen, ¹²/₁ 84, till. Bager, Tjørnelunde.

Skomagere. Jens Chr Lars, ²⁵/₁₀ 80, Hans

Peder Nielsen, ¹⁶/₁₁ 80, Løve. Søren Andersen, Krænkerup. S Pedersen, ²⁰/₉ 84, Høng. F Larsen, ⁹/₆ 84, Tjørnelunde.

Skræder. Rasmus Hansen, Havrebjerg.

Smed. Jens Nielsen, Havrebjerg.

Snedker. Sofus Emil Thomsen, ¹⁹/₁₀ 70, Tjørnelunde.

Tømrere. Anders Peder Sørensen, Mullerup. Christen Jensen, Gjerslev. Christen Jensen, Ørslev.

Vævere. Lars Hansen, Mathias Jacobsen, Jacob Mathisen, Havrebjerg. Anders Jensen, Krænkerup.

Korsør Kjøbstads Jurisdiktion.

(Sørg A. Kontor i Korsør).

Dele af Vemmelev S. (hele S. 1182 Indb.) og Hemmershøj S. (hele S. 717).

Sgnf. Grdm. Hans Nielsen, Ormslev, f. Vemmelev S. Fæstegrdm. Jens Nielsen, Erdrup, f. Hemmershøj S.

Lærere. C Kornbech og N S Bach, Vemmelev. K Appel og Rasmussen, Hemmershøj. L Sørensen, Forlev Frisk. N O Madson, Ormslev Frisk.

Spare- og Laanekassen for Vemmelev og Hemmershøj S., Form. i Best.: Grdm. Kr. Nielsen, Forlev, se Firma-Reg.

Forbrugsforeningen for Vemmelev og Hemmershøj S.; Grdm. Kr Nielsen, Forlev, Form., Udsalg i Vemmelev, Forlev, Ormslev og Hemmershøj.

Større Landejend. En Grd i Vemmelev, Vemmelev S., 13 Tdr. Hrtk., Møller Mads Larsen. En Grd i Steede, Hemmershøj S., 13 Tdr. Hrtk., Lars Rasmussen. En Grd. i Hemmershøj, s. S., 13 Tdr. Hrtk., Christen Asmussen. Vorbygaard, s. S., 15 Tdr. Hrtk., Hofjægern. A v. Oxholm, Taarnholm pr. Korsør, Forp., Godsforv. Lorentzen.

Firma-Register.

Forlev Teglværk, Fabr. af Teglværksvarer, Grdm. Peder Nielsen, G Andersen. Fr Rasmussens Enke, Christen Nielsen, Forlev, Boelsm. Søren Peder Christensen, Forlev Mark, Grdm. Niels Hansen og Jørgen Pedersen, Vemmelev, Grdm. Hansen og Anders Mortensen, Steede; berett. til at underskr. Firmaets Navn er Grdm. P Nielsen af Forlev, der dog ikke undt. ligeoverfor Banken for Slagelse og Omegn kan forpl. de andre Interessenter udover deres Andel i Interessentsk.'s Gjenstand, ligesom han ej heller uden særlig Bem. fra de øvrige Interessenter kan stifte Laan i disses Navn.

Vemmelev-Hemmershøj S.'s Sp.- og Laanek.; alm. Sparekassforretn.; Best.: Grdm. Kristen Nielsen, Forlev, Form., Sgnf. og Forligsm. J Nielsen, Erdrup, Grdm. A Mortensen og Peder Sørensen, Steede, J Andersen og N Thomsen, Forlev, H Nielsen og

Direktion for Danmark: Vimmelskiftet 47, København.

Jørgen Rasmussen, Ormslev, N Hansen, Vemmelv; Form. forpl. Selsk., ²¹/₃ 81.

Andelsmejeri. I Vemmelv, Grdm. Hans Jensen, Vemmelv, Form.

Bagere. Anders Jensen, Voerby Mark, E Rasmussen, Steede. M Larsen, Vemmelv.

Bødker. H P Jensen, Hemmershøj.

Gartner. Ole Larsen, Ormslev.

Handlende. Høker. V Thors, Vemmelv. Forbrugsforeningen for Vemmelv og Hemmershøj S., se ovenfor. Peter Klausen, Mejeriprodukter, Ormslev. Hans Kristensen, Hønskræmmer, Steede.

Hjulmand. K Hansen, Vemmelv.

Murere. H K Nielsen, Forlev. K Kjeldsen, Ormslev.

Møllere. E Rasmussen, Steede. Kr Nielsen, Voerbymark. M Larsen, Vemmelv.

Skomagere. H Nielsen, Steede. R Rasmussen, Hemmershøj. Nielsen, Vemmelv.

Skrædere. P Andreasen, Hemmershøj. N Petersen, Vemmelv. Jens Johansen, Steede.

Smede. Vilh Hansen, Vemmelv. P Olsen, Forlev. L Steffensen, Ormslev. A Kristensen, Steede. J Nielsen, Erdrup.

Teglværk. Forlev Teglværk, Best. Grdm. P Nielsen, Forlev, se Firma-Reg.

Træskomagere. L Rasmussen, Vemmelv. J Henriksen, Steede. Frederik Petersen, Vemmelv Mark.

Tømrere. J Hansen, Steede, J Andreasen, N Hansen, Forlev. H Nielsen, Ormslev.

Tybjerg Herred.

(Præstø A. Kontor i Næstved).

Næsby S. (693 Indb.).

Øster-Flakkebjerg Herred.

(Sorø A. Kontor i Fårlev pr. Fuglebjerg).

En Del af Haldagerlille S. (hele S. 343 Indb.).

Slangerup.

Postexp. By med 671 Indb., Slangerup S., Lyng-Frederiksborg H., Frederiksborg A. 1 M. t. Frederikssund, 2 M. t. (over Gjøløse og Frerslev) t. Frederiksborg (Hillersød).

Frederiksborg Birk.

(Frederiksborg A. Kontor i Frederiksborg).

Slangerup Lands. (609 Indb.) Uvelse S. (523) Dele af Uggeløse S. (hele S. 1121) og Hjørlande S. (hele S. 1213).

Sgnrf. Grdm. Christen Nielsen, Mandrup, f. Slangerup Lands. Sgnf. P Rasmussen, Slangerup, f. Slangerup By. Grdm. P Hansen senior, Sperrestrup, f. Hjørlande S. Grdm. N H Jensen, Lyng, f. Uggeløse S. Grdm. N Christensen, Lystrup, f. Uvelse S.

Sgnf. Grdm. N Johansen, Uggeløse, f. Uggeløse S. Grdejer Peder Pedersen, Uvelse, f. Uvelse S. Grdm. N Sørensen, Højrup, f. Slangerup Lands. Peder Rasmussen, Slangerup, f. Slangerup By. And Jacobsen,

Hjørlande, f. Hjørlande S.'s nordre Distr. P Hansen, Sperrestrup, f. Hjørlande S.'s søndre Distr.

Lærere. Blad, Uggeløse. P G Petersen, Uvelse. Betz, Slangerup. Th Nielsen, Kvinderup. Bagger, Højrup. Petersen, Hjørlande.

Storre Landejend. Højagergaard, Slangerup S., 26 Tdr. Hrtk., Baron C Knuth til Thygaard. En Grd i Slangerup, s. S., 13¹/₄ Tdr. Hrtk., Lars Nielsen. En Grd samme-steds, 14³/₄ Tdr. Hrtk., Kbm. J Mørk. Espeholm, Uvelse S., 20 Tdr. Hrtk., Propr. Rotwitt. Tilsbæk, s. S., 14³/₄ Tdr. Hrtk., J Mortensen. Højlande, s. S., 15 Tdr. Hrtk., P Sørensen. Trinemose, s. S., 12 Tdr. Hrtk., P Pedersen. Mørdrupgaard, Uggeløse S., 15³/₄ Tdr. Hrtk., W v. Bårner. Paastrupgaard, Hjørlande S., 16¹/₂ Tdr. Hrtk., Propr. G H Reeberg. Bjørreshøj, s. S., 15³/₄ Tdr. Hrtk., Jens Andersen. Søborggaard, s. S., 22³/₄ Tdr. Hrtk., J Christensen. Stensbjerg, s. S., 13¹/₂ Tdr. Hrtk., L Hansen.

Markeder. I Slangerup Tirsdag før Paaske, midt i Maj og midt i Juni Kreaturer, sidst i Novbr. Heste og Kvæg.

Bagere. Lebahn, Slangerup. L P Hansen, ⁹/₁₂ 81, Hjørlande.

Bryggere. N Pedersen, Slangerup. P Sørensen, till. Brændevinsbr., ⁹/₇ 73, Uvelse.

Dyrlæge. K A Larsen, Slangerup.

Gjæstgiver. O Nielsen, Slangerup.

Handlende. Kbm. J Mørch, Slangerup.

Maler. Hansen, Slangerup.

Murere. J Christensen, L P Christensen, Lars Hansen, Slangerup.

Pottemager. Flemmer, Slangerup.

Skræder. Hans Jensen, Slangerup.

Slagtere. Hans Andersen, Schou, Slangerup.

Smede. Erik Jensen, Hans Nilausen, Slangerup.

Snedker. Werdelin, Slangerup.

Træskomager. Ole Pedersen, Slangerup.

Uhrmager. Bromberg, Slangerup.

Snedsted.

Jernb.-St. Jernb.-Tel.-St. Snedsted S., Hassing H., Thisted A. Ad Jernb. 0,7 M. t. Hørdum, 1 M. t. Sjør-ring, 1,9 M. t. Thisted. Se Thisted.

Snekkersten.

Jernb.-Holdepl. mellem Helsingør og Kvistgaard. Tikjøb S., Lyng-Kronborg H., Frederiksborg A. Se Helsingør.

Sorø.

Postk., Jernb.-St. Tel.-St. med fuldst. Dagtj. paa Søgned, indskr. paa Sønd. Kjøbstad med 1464 Indb., Alsted H., Sorø A. 4 M. t. Næstved, 2 M. t. Fuglebjerg, 2¹/₄ M. t. Nidløse, 1³/₄ M. t. Stenlille, 1³/₄ M. t. Kirke-Flinterup. Ad Jernb. 1,9 M. t. Ringsted, 1,9 M. t. Slagelse. Skatteindt. for 1886 586,200 Kr., Skattepct. 3

Livsforsikringselskabet New-York,

for Formue og Lejlighed; for Højtidsoffer 34 Øre af hver 100 Kr. Toldindt. i Slagelse, Sorø og Ringsted i 1885—86 67,268 Kr. 4 Ø.

Amtskont. aabent 9—1 og 3—6. Fuldm. Borges.

Borgm.-, Byf.- og Birkekant. (Sorø Birk og Baroniet Holberg) aabent 9—1 og 3—7. Retsdag Torsdag Kl. 10. Fuldm. Greve Ahlefeldt-Laurvig.

Postkont. aabent Søgned. 8—12 $\frac{1}{2}$ og 3 $\frac{1}{2}$ —8, Søn- og Helligd. 8—9 og 12—2.

Telegrafst. aaben Søgned. om Sommeren 7—9, om Vinteren 8—9, Sønd. 8—9 og 12—2.

Amtsraadet. Amtm. Form., Sgnf., Landvæsenkomm. Frederik Jensen, Tystrup, Landvæsenkomm., Grdejer I Andersen, Neble, Grdejerne Hans Jensen Damslund, Lynge, Johannes Feldthusen, Høve, Peter Andersen, Jydstrup, Hofjægerm., Lensgreve Holstejn til Holstejnborg, Etatsr. I T. Neergaard, Gunderslevholm, Hofjægerm. O. Scavenius, Basnæs, Propr. Hilarius Kalkou, Alstedgaard.

Byraadet. Borgm. Form., Apotheker Glahn, Snedker C Mandrup Poulsen, Tømrer J M Bohne, Garver N Trautner, Kbm. C Aaris, Adjunkt Wørmer og Sagf. Bronée; Økonom Landsperg, Formand for Sorø Lands's Distriktsraad, tiltræder Byraadet i Sager vedk. Lands.

Kæmner. Levinson, Kontortid 10—1.

Lærere. Kordegn Carsten Kaysen, S P Hansen, Lærerinderne E Fæster, Krossing, U Petersen ved Borgersk.

Sorø Akademi. P K Blichert, Rektor; Ibsen, Rosing, Kjellerup og Hoff, Overlærere; Wørmer, Thaarup, Lunddahl, Michelsen, Boesen, Petersen, Lauritzen, Zoffmann, Mathiesen og Hansen, Adjunker; C Dalsgaard, Lærer i Tegning, L Christensen, Lærer i Gymnastik og Dans samt Skydning og Svømning, Organist Jæhnigen, Musiklærer, E C Tayssen, botanisk Gartner, Cand. jur. C H Sarauw, Godsforv., H H Hartmann, Kass., I A E Renaud, Assistent (Bogholder), Landsperg, Økonomiforv., Enketru S Jensen, Inspektrice paa Sygehuset, Arkitekt F C C Hansen, Bygningskonduktør. Skovridere: C F Hanson for 1. Distr., Jagtjunker R B Leth for 2. Distr.

Sagførere. Prok. C E Flor og C Windfeld E Hansen; Sagf. F F Bronée (se Annonceafd.) og Cantor (Overretssagf. i Kbhvn.), Underretssagf. K P Stephansen Bärthelsen.

Vurderingsm. Snedkerm. C M Poulsen, Glarm. F I Jørgensen, Garverm. M Trautner, Tømrerm. J M Bohne og V Sick, Murerm. J Hansen.

Forligskommission. Amtsfuldm. Borges for Landet og fhv. Kbm. S Smith for Byen. Mødedag Fredag Kl. 10 paa Raadhuset.

Syge- og Arbejdshus. Østergaard, Insp.

Vejinspektør. Berg.

Landinspektør. C L Dedenroth.

Biblioteker og Læseselskaber. Sorø Sognebibliothek (privat). Sorø Bys og Omegn Læsef., Boghandler Holdkjar. Sorø Læseselskab, Boghandler Sørensen. Sorø Akademis Bibliothek.

Sparekasse. Sorø Sp.- og Laanek.. Apotheker H C Glahn, Form., Kæmner Levinson, Kass. og Bogh., Kontortid 12—1.

Forsikringssselskabers Agenter. Det kgl. oktr. Brandass. Komp. og Livsfors.-Selsk. New-York, Byfogedfuldm. S P Poulsen. Brand- og Livsfors.-Selsk. Danmark: Brandfors.-Afd., Amtsfuldm. Borges, Livsfors.-Afd., Byfogedfuldm. S P Poulsen. Kjøbstædernes alm. Brandfors. og Sjæll. St.'s Kjøbstæders Brandassf. for Løsøre, Kæmner Levinson. Livsfors. og Fors.-Anst. af 1871, Landinsp. Dedenroth. Livsfors.-Selsk. Hafnia, Lærer SP Hansen. Schweizisk Fors.-Selsk. mod Ulykkestilf. i Wintertthur: Kbm. Harreschou og Bestyrer Quie. Fors.-Selsk. Skjold: Red. Fr Häuser.

Foreninger og deres Form. De danske Vaabenbr.'s Afd., Arrestforvarer Westergaard. Haandværkerf., Garver N Trautner. Forsvarsbrødf. for Sorø og Omegn, Adjunkt Lauritzen. Den konserv. Klub, Sagf. Bronée. Alderdomsfors.-Foren., Insp. Østergaard.

Torvedage og Markeder. 2. Onsdag i Sptbr., Oktbr., Nvbr. og Debr. Torvedag med Heste, Kvæg og Kreaturer, 2. og 4. Fredag i Marts, 2. Fredag i April og 16. Maj Heste og Kvæg; sidst i Juni Kreaturer; 26. Septbr. Heste og Kvæg; 6. Nvbr. Kreaturer.

Firma-Register.

M Trautner & Søn, Garveri. H A Hansen & Ko., Kolonialh. H A Hansen, Trælast- samt Kornh. H Børglum & Ko., Manufakturh. Brødrene Quie, Detailh. (Delikatessseh.), Detaillist og Blikkensl. Anders Rudolph Quie i Holbæk, Fuldm. Handelskommis Thorvald Albert Quie i Sorø, $\frac{29}{100}$ 86.

Apotheker. H C Glahn, 11,000.

Aviser. „Sorø Avis“, Red. og Udg.: F C Häuser, 2800. „Sorø Folketidende“, Særtryk af „Ringsted Folketidende“, Udg.: Martin, 2500.

Bagere. Benthin. R Christensen, $\frac{10}{100}$ 66, 6500.

Barberer. Fr Andersen, 800. Sibbern, 1000.

Blikkenslager. C L Petersen, $\frac{9}{100}$ 79, 1900.

Bogbinder. I Haslund, 1900.

Brygger. P L Bang, Ølbryggeri, till. Brændevinsbr., 2500.

Bødker. N Truelsen, 2000.

Drejer. N N Kildeberg, $\frac{19}{100}$ 76, 2200.

Dyrlæger. H S Nielsen, 2000. H M Johansen, Landsognet.

Farvere. I C Rasmussen, $\frac{4}{111}$ 47, 2500;

Direktion for Danmark: Vimmelskaflet 47, Kjøbenhavn.

till. Uldspinderi. N N A Sørensen, $\frac{22}{10}$ 78, 1400.

Fotograf. R Hansen, 2000.

Gartner. C Rasmussen, 800. Akademigartner Taysen.

Garver. M Trautner, 5000, & Søn, 4000, Firma, Læderh. og Udsalg af Skomagerart. m. V.

Gjæstgivere. H C Jensen, $\frac{7}{9}$ 82, 3000, Hotel Haabet (Postgaarden). L Jensens Enke, 1800. J Jørgensen, 2000. N Larsen. P Olsen, 2500.

Glarimestre. F J Jørgensen, 3500. J A Jørgensen, $\frac{7}{4}$ 65, 300. Wunsch.

Handlende. Korn og Trælast. H L Hansen, 5000. Kolonialvareh. J N Bonnesen, $\frac{12}{1}$ 76, 9000. V Erslev, $\frac{29}{8}$ 78, 7000. P A F Godtfredsen, $\frac{29}{10}$ 81, 3000. N Grølsted, 3000. J E Hansen, $\frac{3}{9}$ 45, 7000. L Harreschou, $\frac{19}{10}$ 70, 3000. Chr Heidemann, $\frac{19}{7}$ 76, 2500. Holger Hoff, $\frac{16}{5}$ 81, 3600. S C N Hviid, $\frac{30}{4}$ 63, 4000. Niels Larsen, $\frac{6}{5}$ 79, 800. J Chr Petersen, $\frac{11}{4}$ 76, 3000. Poulsen, 1886. J W Trautner, $\frac{12}{5}$ 74, 1400. Manufakturh. C Aaris, $\frac{11}{11}$ 64, 6000. L V Andersen, 5200. S M Børghlum, $\frac{4}{1}$ 77, 1500. M J Hansen, $\frac{9}{8}$ 68, 3200. H L J Olsen, $\frac{1}{11}$ 80, 5200. H Chr D Smith, $\frac{20}{10}$ 81, 2500. Sorø Beklædningsoplag ved H P Hansen, 2000, Bog- og Papirh. C B Holdkjær, $\frac{7}{12}$ 72, 4000. Højskoleforst. Svegaard, 1886, 800, P Sørensen, $\frac{24}{8}$ 79, 3700. Broderih, Agnes Hertz, 500. Anna C M Truelsen, $\frac{14}{9}$ 82, 200. Modeh. Mauritzen. Sørensen. Materialist. F M Bülow, $\frac{12}{6}$ 69, 4000. Detailh. P Jacobsen, ca. 1000. P H Larsen, 1000. Carl G Nielsen, $\frac{22}{9}$ 79 3600. P L Petersen, $\frac{5}{10}$ 78, 1000. J Petersen, 1000. Brødrene Quie, 1886. Markskandisere og Kbm. (Klædevarer). H Mortensen, $\frac{27}{4}$ 76, 3200. Chr Nielsen, 2000. Tobaksh. J Jacobsen, $\frac{12}{9}$ 77, 2400. C W Jensens Enke, $\frac{24}{5}$ 62, 2000, Hesteh. Draminsky, Slagter.

Hattemagere. Henriksen, 1800. N L Mørk, $\frac{12}{9}$ 77, Udsalg i Sorø ved en Bestyrerinde.

Jernstøber og Maskinfabrikant. H C Lunge, $\frac{4}{2}$ 79, 8500.

Malere. Chr D A Berthelsen, $\frac{12}{11}$ 80, 1000. H Holstein, 2600. F C Lindboe, $\frac{21}{7}$ 55, 1400. Schwartz, 1886.

Murere. J Fobian, 900. Jes Hansen, $\frac{22}{5}$ 65, 1000. C A Jørgensens Enke, 1000. M D Schmidt, $\frac{10}{5}$ 65, 300. Sørensen, 1000.

Rebslager. J Hansen, 200.

Sadelmagere. J J Corell, $\frac{13}{2}$ 63, 2000. C C Larsen, $\frac{1}{5}$ 77, 1000. N V Westergreen, $\frac{12}{5}$ 77, 2000.

Savværk. Kbm. Chr Heidemann m. Fl.

Skomagere. P Grütner, 1000. L Høyers Enke, 2200. H & S Høyer, $\frac{22}{1}$ 70, 2200.

Fr Høyer, 1000. J J Jørgensen, $\frac{3}{10}$ 70, 2500. A Pedersen, $\frac{1}{8}$ 77, 400. C N Poulsen, $\frac{24}{4}$ 74, 1000. P Poulsen, 400. J Poulsen, 400. J G Roed, $\frac{2}{9}$ 79, 1200. Svendsen, 800.

Skorstensfejer. Olsen, 600.

Skrædere. J F Asmussen, $\frac{5}{5}$ 54, 2000. L Clausen, $\frac{19}{5}$ 82, 800. L M Knudsen, $\frac{29}{7}$ 62, 200. Olsen, 1200.

Slagter. Draminsky, 5000.

Smede. H Friis Lindeschou, $\frac{24}{4}$ 62, 1400. J P Larsen, $\frac{1}{4}$ 62, 800. L Radekop, 1000.

Snedkere. B Bohne, 900, till. Lysestøber. Christensen; Ligkiste- og Møbeludsalg, 1000. Parbts Enke, lgn. Udsalg og till. af Gravmonument, 1000. L Poulsen, 1000. V Poulsen, 300. Mandrup C Poulsen, $\frac{29}{12}$ 59, 2500, Ligkiste- og Møbeludsalg.

Tømrere. J M M Bohne, $\frac{5}{8}$ 62, 1200. A V Sick, $\frac{9}{2}$ 75, 2500.

Uhrmagere. P C Christensen, till. Guldsmed, $\frac{22}{12}$ 40, 3500. J J Lange, till. Instrumentm., $\frac{18}{7}$ 76, 2000.

Vognmænd. H Clausen, 1000, Omnibus- og Postkjører. A Olsen, 1500, Fragtmand til Kbhvn. H Pedersen, 800. J Rasmussen, 600. Sackmann, 500.

Sorø og Baroniet Holberg Birk.

(Sorø og Holbæk A. Kontor i Sorø).

Sorø Landdist. (481 Indb.) Munke-Bjergby S. (1456) Pedersborg S. (1367) Slaglille S. (677) Bjernede S. (845) Ljunge S. (1643) Broby S. (580) Tersløse S. (1197) Stenlille S. (1039) Flinterup S. (642) Dele af Stenmagle S. (hele S. 1607). Bromme S. (hele S. 601), Alsted S. (hele S. 985), Fjenneslev S. (hele S. 616) og Nidløse S. (hele S. 976).

Sgnrf. Grdm. H P Jensen, Vedde, f. Munke-Bjergby-Bromme S. Lærer Kragerup, Fuldbj, f. Slaglille-Bjernede S. Gjæstg. Halling, Sorø Jernbanest, f. Ljunge-Broby S. Grdm. Fr Nielsen, Pedersborg, f. Pedersborg S. Grdejer Lars Johansen, Karsholte, f. Tersløse-Skjellebjerg S. Propr. Hauberg, Nidløsegaard, f. Nidløse S. F Petersen, Skuerup, f. Stenlille S. Grdejer Hans Hansen, Frenderup, f. Gyrstinge-Flinterup S.

Sgnf. og Lægdsm. Grdm. Rasm Nielsen, Fuldbj, f. Bjernede S. Grdm Rasm Rasmussen, Bromme, f. Bromme S. Grdm. Peder Larsen, Slagelse Dyssegaard, f. Broby S. Grdm. Jens Andersen, Fjenneslevmagle, f. Fjenneslev S. Grdm. Chr Jensen, Tygestrup, f. Flinterup S. Grdm. Claus Nielsen, Ljunge, f. Ljunge S. Grdm. Lars Pedersen, Rude-Eskildstrup, f. Munke-Bjergby S. Grdm. Chr E Jensen, Pedersborgmark, f. Pedersborg S. Parc. Niels Larsen, Slaglille, f. Slaglille S. Grdm. Niels Jensen, Verup, f. Nidløse S. Grdm. Chr Christensen, Tjørntved, f. Stenlille S. Grdm. Niels Hansen, Karsholte, f. Tersløse S.

Livsforsikringselskabet New-York,

Prop. Henriksen, Sorø lille Ladegaard, f. Sorø Lands.

Lærere. — — — —, Munke-Bjergby. Poulsen, Døjringe. S J Pindborg, Rude-Eskildstrup. K L Lund, Bromme. Ørnberg, Krøjerup. Povelsen, Stenmagle. Poulsen, Assentorp. Christiansen, Pedersborg. — — —, Borød. L P Christensen, Hylstrup. Poulsen, Slaglille. Kragerup, Fuldb. Erslev, Ljunge. Sørensen, Tophøj. Mørkeberg, Broby. Thorvald V Hansen, Horsebøg.

Vurderingsm. if. L. ^{19/3} 69. Grdejer Ole Olsen, Pedersborg. Sgnf. Claus Nielsen, Ljunge. Sgnf. Niels Larsen, Slaglille.

Større Landejend. Sorø store Ladegaard, Slaglille S., 57 Tdr. Hrtk., D J Th Jordy. Kребshuset, s. S., 14 Tdr. Hrtk., S Fr Thorkildsen. Bjernedegaard, Bjernede S., 74 Tdr. Hrtk., Arvefæsteejendom under Sorø Akad., C Madsen. En Gaard i Bromme, Bromme S., 12 Tdr. Hrtk., Møller Jørgensen. Knudstrupgaard, Alsted S., 23 Tdr. Hrtk., Arvef. under Sorø Akad., Kapt. Hakon Bojesen. Fuglagergaard, s. S., 13 Tdr. Hrtk., ligeledes, H B Linnemann. Kammergave, Munke-Bjergby S., 17 Tdr. Hrtk., ligeledes, Godsejer P J de Neergaard til Førsløvgaard. Nidløsegaard, Nidløse S., 27 Tdr. Hrtk., ligeledes, J C Hauberg. Juliedal, Flinterup S., 16^{3/4} Tdr. Hrtk., ligeledes, E A F Beck. Tersløsegaard's Hovedparcel, Tersløse S., 34^{1/4} Tdr. Hrtk., ligeledes, Godsejer P J de Neergaard til Førsløvgaard. Forhaabningsholm, s. S., 12^{3/4} Tdr. Hrtk., ligeledes, C A Qvortrup. Kvellingshøj, Stenlille S., 13 Tdr. Hrtk., ligeledes, Chr Seehusen. Hellestrupgaard, Flinterup S., 26^{1/4} Tdr. Hrtk., B E J Bruun de Neergaard.

Firma-Register.

Munke-Bjergby-Bromme Sp.- og Laanek., Møller Jørgensen, Bromme, Form., ^{9/5} 81.

Bagere. Niels Jørgensen, Munke-Bjergby. Peder Fobian, Vedde. H Nielsen, Tersløse. Fr Nielsen, Stenlille.

Blikkenslagere. P Christoffersen, Nidløse.

Brøndborere. Andreas Martin, Postefabrikant, Bromme. Peder Andersen, Stenmagle.

Bødkere. Jens Hansen, Stokholte. Jens Peder Nielsen, Thomassen, Munke-Bjergby. Kristian Jul Dehli, Rude-Eskildstrup. Hans Mogens Hansen, Bromme. Thomas Pedersen, Oldebjerg. Nielsen, Lyng-Eskildstrup. Hans Andersen, Hylstrup. N Hansen, Kirke-Flinterup. Peder Frederiksen, Nyrup. H P Nielsen, Saltofte.

Drejere. Peder Sørensen, Pedersborg. Vilh Pedersen, Laarup.

Dyrlæger. G G B Kjær, Vilsted. V J

C B Høyrup, J G Krause, Tersløse. H M Johansen, Sorø Landdistr.

Gartnere. Laugesen, Bromme. Andersen, Gram, Lyng. Thayssen, Akademi-gartner, Sorø Lands.

Gjæstgiver. Halling, Hotel Sorø, Ljunge S., ved Sorø Jernb.-St.

Handlende. Manufaktur- og Kolonialvareh. Bjernede Brugsforening, Kolonial, Chr Carlsen, Store Ebberup. Jens Jakobsen, ^{10/5} 82, N Volquartsen, ^{5/10} 78, Munke-Bjergby. M Madsen, ^{9/5} 81, Rude-Eskildstrup. Anders Rasmussen, ^{9/5} 81, Vedde. Amalie Eberhardt, 1884, Vedde. Fr H Kristensen, Uldh., Døjringe. Chr H Andersen, Ljunge-Eskildstrup. Hans Nielsen, Lindebjerg. H Gabrielsen, ^{9/5} 78, Stenstrup. C Jacobsen, 1885, till. Marskandiser, Kirke-Flinterup. L Henriksen, ^{9/10} 73, Ødemarkshusene, Flinterup S. P S Bredahls Eftf., 1886, Stenmagle. Berggreen, 1873, N Eriksen, 1865, Assentorp. Chr Larsen, C F Steen, Nidløse. Johansen, Verup. H Hansen, ^{11/8} 82, S Johansen, Joh Holgersen, Tersløse. J Jensen, ^{29/9} 72, Karsholte. H Olsen, Otterup. Chr J Eberhardt, ^{29/8} 76, Brandstrup. P Johansen, Saltofte. P Birkholm, 1885, Havremark, Stenlille S. Viggo Nielsen, 1884, till. Kroholder og Gjæstg., H Chr Pedersen, 1883, Stenlille. Handelsmænd. Lars Pedersen, Borød. Mads Hansen, Ljunge. P Christensen, Ljunge-Eskildstrup.

Hjulmænd. Niels Hansen, Store Ebberup. Peder Olsen, Munke-Bjergby. Lars Peder Kristensen, Rude-Eskildstrup. Niels Larsen, Ljunge. Hans Jensen, Topshøj. Jørgen Larsen, Lars Jørgensen, Ljunge-Eskildstrup. H Knudsen, Rasmus Larsen, Broby. Jens Peter Larsen, Nidløse. V Halling, H Pedersen, Tersløse. H Andersen, Atterup. N Larsen, Stenlille. H Rolsted, Saltofte.

Karetmager. Brolander, Pedersborg.

Kurvmagere. Vinther, Topshøj. Jens Hansen, Knudstrup.

Malere. Jørgensen, Pedersborg. Hans Pedersen, till. Snedker, Munke-Bjergby. Rasmus Jensen, Vedde. Normann, Stenmagle. Hans Jensen, Verup. L P Hansen, Skuerup.

Maltgjørere. J Henriksen, Brandstrup.

Murere. H C Hansen, Pedersborg. Jens Pedersen, Peder Ludvigsen, Bransmark. Chr Rasmussen, Ljunge. Rasmus Jensen, Hylstrup. R H Faber, Kirke-Flinterup. Andreas Rasmussen, Chr Fobian, Nidløse. Fobian, Verup. Süsser, Tersløse. Schou, Atterup. P Jensen, Tjørntved. Hyldgaard, Sorø Lands.

Møllere. Niels Nielsen, Fulby. Peder Andersen, till. Bager, Døjringe. Niels Peder Jensen, Vedde. K Jørgensen, till.

Direktion for Danmark: Vimmelskafte 47, Kjøbenhavn.

Bager, Bromme. Balthazar Petersen, till. Bager, Frederiksberg M., Ljunge S. Chr Larsen, till. Bager, Kongskilde. Bruun, Suserup. J Bech, till. Bager, Brygger og Maltgjører, Hylstrup. P Hansen, Vilsted. P Jensen, Stenmagle. Chr Nielsen, Nidløse. P Lorentzen, Tersløse. F Reimert, Karsholte. J Thomassen, Stenlille. Strarup, till. Bager, Sorø Lands.

Sadelmagere. L Hansen, Store Ebberup, Mentzler, Slaglille. M Glad, Stenmagle. Petersen, Nidløse.

Skomagere. Truels Hansen, Kr A Rude, Pedersborg. Niels Thomsen, Fulby. Olsen, Hans Kr. Havn, Kristen Nielsen, Kristian Nielsen, Munke-Bjergby. Peder Nielsen, Vedde. Jessen, Topshøj. Jens Pedersen, Broby. Jens Madsen, Hylstrup. P Christiansen, Stenmagle. Ole Andersen, Nidløse. Hans Larsen, Verup. O Olsen, A Nielsen, O Jensen, Tersløse. J Hendriksen, Karsholte. Jul Andersen, Saltofte. Kr. Hansen, Laarup, Stenlille S. Kr Hansen, Skuerup. Kr Jensen, Stenlille.

Skrådere. Anders Kristensen, Haverup. Jens Nielsen, Stokholte. Jens Jørgensen, Døjringe. Niels Larsen, Bromme. Lars Jørgensen, Ljunge. Hans Pedersen, Jens Jørgensen, Ljunge - Eskildstrup. Jørgen Jensen, Hylstrup. Jørgen Petersen, Verup. J Pedersen, Tersløse. W Mortensen, N Sørensen, Stenlille. Kr Nielsen, Saltofte.

Slagtere. C Corell, Pedersborg, Kr Andersen, Borød. N Poulsen, Ljunge. M Corell, Munke-Bjergby. Søren Olsen, Døjringe. J Johansen, Kirke-Flinterup. Chr Johansen, Tersløse. J Nielsen, P Nielsen Saltofte

Smede. Konrad Pedersen, Niels Hansen, Kr Andreassen, Pedersborg. Anders Andersen, Haverup. Søren Sørensen, Jens Christoffersen, Fulby. Christen Olsen, Store Ebberup. Jens Andersen, Niels Andersen, Slaglille. Chr Jensen, Jørgen Jensen, Bransmark. Peder Larsen, Hans Larsen, Kr Kristiansen, Munke-Bjergby. Kr Jensen, Fr Nielsen, Døjringe. Niels J Nielsen, Vedde. Hans Ertmann, Niels Larsen, Rude-Eskildstrup. Simonsen, Bromme. Jens Poulsen, Krøjerup. Niels Hansen, Lars Hansen, Chr Nielsen, Lyng. Niels Andersen, Borød-Flinterup. Lars Mortensen, Frederikskilde. Hans Gabrielsen, Stenstrup. Jens A Hansen, Lindebjerg. Hans Christensen, Christen Johansen, Broby. Jens Andersen, Buserup. Rasmus Just, Ljunge-Eskildstrup. Ole Christensen, Knudstrup. Jørgen Hansen, Peter Petersen, Hylstrup. J Nielsen, Kirke-Flinterup. Chr Nielsen, Carl A Møller, Vilsted. L Nielsen, J Mejer, Stenmagle. N Svendsen, P Pedersen, Assentorp. R Olsen, Nyrup, Stenmagle S. Chr Ludvigsen, Lars Peter Christiansens Enke, Nidløse. S P Sørensen,

N Jensen, Tersløse. S Nielsen, Karsholte. Chr Jensen, Brandstrup. J Hansen, Saltofte. L Jacobsen, Tjørntved. H Jensen, Laarup, Stenlille S. H Jensen, P Jensen, Kr Olsen, Stenlille. L Kristiansen, Kvellinghøj.

Snedkere. Hans Peter Hansen, Bromme. S Nielsen, Thygestrup. Anders Andreassen, Fr Jensen, Stenmagle. Lars Nielsen, Niels Ludvigsen, P Hansen, Nidløse. S Hansen, Skuerup. N P Kristensen, Saltofte.

Teglbrændere. Ole Olsen, Pedersborg. Jørgen Larsen, Munke-Bjergby. Hans Jensen, Rude-Eskildstrup. Rasmus Larsen, Broby. Hauberg, Propr., Nidløsegaard. Petersen, Verup.

Tømrere. Jens Peder Andersen, Pedersborg. Knud Jacobsen, Fulby. Henrik Andersen, Slaglille. Peder Jørgensen, Ole Jørgensen, Hans Hansen, Niels Larsen, Munke-Bjergby. Kr Pedersen, Rude-Eskildstrup. J P Nielsen, Vedde. Rasmus Johansen, Bromme. Rasmus Nielsen, Døjringe. Chr Jørgensen, Chr Bindner, Christen Jacobsen, Henrik Jensen, Ljunge. Jens Jørgensen, Broby. Lars Sørensen, Ødemark, Flinterup S. J Pedersen, Jørgensen, Stenmagle. Hans Hansen, Nidløse. Peder Jørgensen, Verup. N Rasmussen, P Pedersen, Tersløse. H P Jensen, Karsholte. N P Konradsen, Kvellinghøj.

Uhrmagere. Peder Jørgensen, Haverup. Hans Hansen, Store Ebberup. Martin Sørensen, Munke-Bjergby. Jørgen Hansen, Bromme. Sophus Hansen, Nidløse. Rasmus Nielsen, Verup.

Vævere. Jens Pedersen, Pedersborg. P Larsen, Fulby. Jens Christensen, Store Ebberup, M Christensen, Jens Pedersen, Slaglille. Hans Hansen, Munke-Bjergby. Jens Christensen, Rude-Eskildstrup. Niels Larsen, Vedde. Lars Pedersen, Døjringe. Niels Larsen, Bromme. Kr Jensen, Krøjerup. Berthel Andersen, J P Berthelsen, Ljunge. Jens Nielsen, Knudstrup. H Chr Andreassen, Assentorp. A Pedersen, S Jensen, Nyrup, Stenmagle S. Vilhelm Rasmussen, Nidløse. Fr Johansen, Brandstrup. N G Rolsted, Stenlille. P Nielsen, Tjørntved.

Antvorskov Birk.

Sorø A. Kontor i Slagelse.

En Del af Kindertofte S. (hele S. 483 Indb.).

Synf. og Lægds. Jens Christensen, Kindertofte.

Lærer. J Johansen, Kindertofte.

Vurderingsm. if. L. 10/3 69. Forp. Buch, Kindertoftegrd.

Smed. Niels Simonsen Kindertofte.

Sparkjær.

Postexp. Jernb.-St. Jernb.-Tel.-St. Borris S., Fjends H., Viborg A. Ad Jernb. 1.9 M. t. Viborg, 0,6 M. t. Stoholm, 1,7 M. t. Højslev, 2,3 M. t. Skive.

Livsforsikringsselskabet New-York,

Fjends Herred.

(Viborg A. Kontor i Viborg).

Mønsted S. (681 Indb.) Resen S. (413) Borris S. (259) Dele af Vrou S. (hele S. 477) Gammelstrup S. (hele S. 288) Daubjerg S. (hele S. 532) og Taarup S. (hele S. 421).

Sgnrf. Grdejer Niels Krarup, f. Vrou-Resen S. Grdejer Niels Sørensen, Knud, f. Borris-Kvols-Taarup S. Kbm. Chr Jespersen, Laanum, f. Mønsted-Smollerup-Daugbjerg S.

Sgnf. og Lægds. Christen Nielsen, f. Mønsted S. Mads Nielsen f. Daugbjerg S. Christian Christensen, Sgnf., Knud Jespersen, Lægds., f. Resen S. Søren Christensen f. Borris S. Jens Christensen, Sgnf., Chr Madsen, Lægds., f. Taarup S.

Lærere. Bauer, Krogsgaarde. J Julsgaard, Mønsted. Højfeldt, Resen. Jørgensen, Sparkjær. Chr Helligsø, Borup. J C Nielsen Lindum, Rosgaard.

Vurderingsm. if. L. ¹⁹/₃ 69. Grdejer og Sgnf. M Nielsen, Daugbjerg.

Forligsmæglere i Tyende og Aftægtssager. Aftægtsm. Jens Pedersen f. Taarup S. Detailh. Chr Jespersen, Laanum, f. Mønsted-Daugbjerg S.

Foreninger. Fjends Herreds landøkonom. Foren., Propr. Chr Nielsen, Kjeldbjerggaard, Form.

Større Landejend. Taarupgaard, Taarup S., 29 Tdr. Hrtk., Krigsminister Bahnsøn, Kbhvn.

Firma.

Mønsted Kalkværker og Fabriker, Kalkbrænding og Produkt. af Kraftgødning, G Ring, ²⁷/₁ 85 (se Annonceafd.).

Bagere. P P P Torp, till. Detailh., Daugbjerg. H P Nielsen, Sparkjær.

Gjæstgivere. J Jensen, ²⁵/₆ 77, Mønsted. N Ebbesen, ⁴/₂ 75, Sparkjær.

Handlende. Detailh. Med Brændevinsh. R H Jensen, ¹⁸/₈ 79, Mønsted. P C P Torp, ⁹/₆ 81, Daugbjerg. J C Jensen, ²⁹/₃ 82, S-Resen. H Pedersen, ¹¹/₄ 85, Knud. Uden Brændevinsh. N C Pedersen, ²¹/₄ 85, Sparkjær. Høkere. J Jensen, Kroejer, Mønsted. P Madsen, ¹⁰/₈ 84, Knud. N Christensen, ²⁰/₄ 84, og A Jensen, ²⁸/₄ 84, Sparkjær.

Møllere. N Johansen, ¹⁰/₁₀ 81, Sparkjær. V Nielsen, ²⁰/₈ 77, Resen. H P Knudsen, ²⁴/₉ 74, Daugbjerg.

Smede. H P Jensen, ¹/₁₀ 68, Mønsted. H Pedersen, Sparkjær.

Spentrup.

Jernb.-St. Spentrup S., Nørhald H., Randers A. Ad Jernb. 0,55 M. t. Lem, 0,84 M. t. Grønning, 1,45 M. t. Randers, 0,55 M. t. Hald, 1,04 M. t. Gjerlev, 1,43 M. t. Øster-Tørslev, 1,98 M. t. Dalbyover, 2,57 M. t. Havndal. Se Randers.

Stege.

Postkont., Tel.-St. med fuldst. Dagtj. Kjøbstad med 1931 Indb., Møcnbo H., Præstø A. ¹/₂ M. (over Køster) t. Kallehave, ²⁹/₈ M. t. Vindebæk, ²¹/₂ M. t. Mandemark. Ejend's Assuranceum d. ¹/₄ 85 651.900 Kr. Formue- og Lejlighedsskatten f. 1886 26,020 Kr. Toldoppebørrerne i 1885—86 41,406 Kr. 39 Ø. Brændevinssfg. 10,508 51 Ø. I Tolddistr. høre hj. 1 Dpsk. med 5,19 Reg.-Tons, 1 Dampmuddermaskine m. 20,92 Reg.-Tons, 62 Sejlek. m. 1043 Reg.-Tons samt 9 Baade m. under 4 Tons Dr.

Borgm.-, Byf- og Herredsk. (Møens Herred) aabent 9—1 og 2—6. Retsd. f. Byen Tirsd., f. Herredet Mandag Kl. 10. Fuldm. Exam. jur. F L Hansen og Exam. jur. L P Nielsen.

Amtsf. -Kont. aabent 9—3, Onsd. og Lørd. endv. 4—6.

Toldkont. aabent ¹⁰/₁₁—¹⁸/₂ 8—5, ¹/₁₁—¹⁵/₁₁ og ¹⁸/₂—¹/₃ 7—5, iøvrigt 7—12 og 2—7.

Postkont. aabent Søgned. 8—12, 1—4 og 5—9; Søn- og Helligd. 8—9 og 12—2.

Telegrafst. aaben ¹/₄—³¹/₉ 7—9, ¹/₁₀—³¹/₃ 8—9.

Byraadet. Borgm., Form., Kbm. M Rosenggaard, Skom. J Christiansen, Maler V Surland, Cigar- og Tobaksfabr. Pardun, Red. H J Jensen, Fabr. og Farver J Petersen, Kbm. F W Blichfeld, Brandinsp. V Herring, Overl. J C Vorbech, Blikkensl. C A Thomsen, Sagf. C S Lindhard; Grønquist Sekr. *Kæmner.* H J Tiedemann, Kontortid, Mand., Tirsd., Torsd. og Lørd. 10—1, Lørd. endv. 6—8.

Lærere. J O Vorbech, Overl. M. Wulff, Serritslev, C Jepsen, M Thorsen, C Petersen, Lærere. Fru Høyer, Frk. S Larsen, Lærerinder. C Brandt, Institutbest.

Forligskomm. f. Stege og Møens H., Godsf. J Hansen, Marienborg, og Red. C Lohmann, Stege.

Sagf. C S Lindhard. C Hansen. Kontort. 10—4.

Branddirektør. F Bjørnsen, Kontortid 9—3.

Konsuler. Kbm. H F Carøe, svensk-norsk Vicek. Kbm. F W Blichfeld, nederlandsk Vicek.

Vejer, Maaler og Vrajer. Kalkbrænder C W Petersen.

Mægler. H L Dan.

Vurderingsm. if. L. ¹⁹/₃ 69. Kbm. Blichfeld, C Kanstrup sen., Murerm. A Andersen, Tømrerm. J Nielsen og Kæmner Tiedemann.

Translatør. Jepsen i Tysk.

Lodsvæsen. G Smidt, Lods.

Banker og Sparek. Møens Spare- og Laanebank. Møens Diskontobank (se Annonceafd.). Sp.- og Laanek. for Landboere paa Møen. Se Firma-Reg.

Forsikringselskabers Agenter. Livsfors.- og Fors.-Anst. af 1871 og det kgl. oktr. alm. Brandass.-Komp. for Varer og Effekter, Fuldm. F C Hansen. Brand- og Livsfors.-

Direktion for Danmark: Vimmelskaflet 47, Kjøbenhavn.

Selsk. Danmark, Branddir. V Herring. Fors.-Selsk. Skjold, Boghldr. Carl Kruse. Livsfors.-Selsk. New-York, Lærer, Translatør C Jepsen.

Dampskibseap. S E Sørensen.

Foreninger og deres Formænd. Haandværkerf., Tobaksfabr. Pardun. Arbejderf., Detailh. G Møller.

Større Landejend. Cathrinedal, 25 Tdr. Hrtk., V Johansen. Præstegaarden, 19³/₄ Tdr. Hrtk., Præstekaldet, Forp. N P Jensen.

Markeder. Mandag i Midfasteugen, 12. og 13. Oktbr. Heste og Kvæg.

Firma-Register.

C Hage & Søn, Kbmh. og Brændevinsbr., Julius Jørgensen, ²⁵/₈ 62 og ²²/₁ 86.

De forenede Hvide Vare-Forretninger, Manufakturh., Rudolf Jensen, ¹³/₂ 80.

Møens Eneoplæg fra Crome & Goldschmidts Fabrikker i Horsens og Ribe samt Horsens Tugthus, Stege, Manufakturforretn., Ernst Jørgensen, ⁴/₆ 84.

Møens Diskontobank, Stege, Bankforretn. af enhver Art; Dir.: Godsejer C S Scavenius, Klintholm, Grdejer Jørgen Andersen, Kjeldbymagle, Fuldm. F L Hansen, Bogh., Kbm. O N Sørensen, Grdejer Johan J Pedersen, Lillehind, Kbm. Hans F Carøe, W C Nielsen og M C Nielsen; 2 Dir. kunne forpl. Kassen, ⁹/₁₁ 76 (se Annonceafd.).

Møens Sp.- og Laaneb. i Stege, Sparekassesefforretn.: Dir.: Greve S Danneskjold-Samsø til Nordfeld, Amtsforv. Reinsholm, Stege, Godsforv. Scheel, Klosterskovgaard, Borgm. C A Hviid og Sagf. Lindhard; Kvitt. for Indskud, Renter og Afdrag underskr. af en af Dir. sammen med Bankens Bogh., Kæmner Tiedemann, ¹²/₁ 81.

Møens Trikotage- og Garnforretning, Detailh., Jens Chr Møller, Fuldm. Peter Chr Christensen undt. f. Vexel- og Varegjæld, Kautions- og Gjældsforh. samt Pantsætn. af Firmaets Ejend., ²⁷/₈ 86.

Møens Tømmerhandel, Stege, H. med Trælast, Teglværksfrebringelser og Bygningsmaterialer, F W Blichfeldt, ³/₇ 76 og ¹²/₇ 86.

Skonnertbriggen Yduns Rhederi, Fragtfart paa Ind- og Udl., Dir.: Kbm. E Hertel, till. korresp. Rheder, Tobaksfabr. C E Pardun og Kbm. A W Fick; den korresp. Rheder i Foren. med Skibets Fører afslutter Befragtningskontrakter, i andre Forh. fordr. samtl. Dir.'s Underskr., ³/₈ 74.

Sp.- og Laanek. for Landboere paa Møen, Stege, Sparekassesefforretn., Flkthm. F Bojsen, Rødkilde, Form., Red. H J Jensen, Stege, Sekretær., Grdm. Niels Pedersen, Tøvelde, P Nielsen, Stubberup, Jens Henningsen, Nyborre, Hans Chr Jensen, Tjørnemærk, Ole Peter Jensen, Liseby, Niels Hansen Schou, Haarbølle, Carsten Christensen, Ulfs-

hale, H J Larsen, Røddinge, H J Carstensen og Hemming Jørgensen, Haarbølle, H J Rasmussen, Kjeldbylille, J P Jensen, Pollerup, R H Bille, Elmelunde, Hans Mortensen, Raabylille, Anders Jensen, Raaby, Rasm Isaksen, Nyord, R Andersen, Holm paa Bogø, og Niels Madsen, Stubberup, ¹¹/₁₀ 81 og ³/₁₁ 81.

Apotheker. J W Christensen.

Aviser. Møens Avis, Red. J C Lohmann. Møens Folkeblad, Red. H J Jensen.

Bagere. J Bang, 400. J P Christiansen, ⁹/₁₀ 74, 4000. C T Muusfeldt, ²⁸/₄ 71, 3000. P A Schade, ¹⁸/₁₁ 85, 4000. J C F Wulff, ²⁷/₁₀ 85, 4000.

Barberer. H B Nielsen, ²²/₂ 59, 1200. A P Johansen, ⁴/₁ 86, 600.

Blikkenslager. C A Thomsen, ²⁰/₉ 70, 4000.

Bogbindere. A T Heich, ²⁸/₄ 73, 1200. Red. H J Jensen, ²⁷/₈ 83.

Bogtrykkere. H J Jensen, Redaktør, ²³/₄ 83, 5000. J C Lohman, Redaktør, ²⁸/₁₀ 58, 4000.

Bryggere. F V Blichfeldt, ³⁰/₇ 65, 11,000. H Gotfredsen, ¹⁸/₁₁ 82, 3000.

Bødkere. P Christiansen, ²/₅ 65, 700. Piiil, 600. P C Piiil, 600.

Bøssemager. Poulsen, 700.

Drejere. Grum, 1200. Petersen, 500. T J A Kamph, ⁹/₁₀ 85, 600.

Dyrlæge. L E Iversen, 1700.

Fabrikanter. A J Andersen, Tøjfabr. og Detailh., ²³/₈ 85, 4000. P Larsen, Detailh., ⁸/₁₁ 81, 5000. C E Pardun, Tobaksfabr. og Drejeri, ¹³/₁ 62 og ²³/₈ 69, 4000.

Farver. A Andersen, 3000.

Fotografer. L Hansen, 600. V Liefler, 1200.

Gartner. J Jensen, 2300.

Garvere. N P Bjerregaard, ³⁰/₈ 80, 1400. A L Jensen, ⁸/₆ 85, 4000.

Gjæstgivere. J C Baden, ¹⁶/₈ 59, 4000. R B Christensen, till. Vinh., ⁴/₄ 78, 5000.

L Hemmingsen, ¹⁷/₉ 77, 3000. N P Muusfeldt, ⁹/₁ 82, 1000. Rentzmann, ²⁶/₁₀ 82, 1600.

Glarimestre. J Andreasen, ²²/₂ 53, 500. M Mackeprang, ²³/₉ 83, 1800.

Guldsmed A A Bang, ¹/₅ 66, 1400.

Handlende. Kbm. Kolonial-, Isenkram- og Manufakturh. F V Blichfeldt, Brygger, till. Kornh., ²⁴/₁₂ 56, 11,000. H F Carøe, tillige Hørkram, Korn og Foderstoffer, ¹⁹/₆ 77, 20,000. E Hertel, Kolonial- og Kornh., 3500. Joh P Jensen, tillige Hørkram, ²⁸/₃ 72, 15,000. C E Møller, till. Værtshush. W C Nielsen, till. Kornhandel, ²³/₆ 56, 11,000. A Olsen, till. Værtshush., 1200. C M Soelberg, till. Korn og Trævarer, ²⁶/₃ 72, 8,000. J H Gium Sørensen, till. Skibsprovianderingshandel, ²⁸/₈ 83, 3000. Korn- og Kulh. J U T Jørgensen, ⁷/₁₁ 79,

Livsforsikringselskabet New-York,

12,000. Kolonialvareh. V H V Fieh, $\frac{6}{10}$ 63, 3800. F F Galatius, $\frac{4}{2}$ 45, 2000. E A J Hansen, $\frac{9}{1}$ 80, 2500. N C Petersen, $\frac{5}{12}$ 78, 3000. R Petersen, till. Høkervarer, $\frac{5}{8}$ 82, 3500. C M Sidenius, $\frac{4}{11}$ 72, 3500. Manufakturh. H A Hansen, $\frac{19}{8}$ 81, 2000. H Hansen, Herreekvipering, $\frac{19}{10}$ 75, 4000. E C K Hardt, Herreekvipering, $\frac{7}{3}$ 76, 1000. C R Jensen, $\frac{4}{9}$ 77, 18,000. E Jørgensen (Crome & Goldschmidt), $\frac{30}{8}$ 84, 4000. C K E Meisner, $\frac{18}{2}$ 82, 4500. J Petersen, tillige Klæde, $\frac{7}{2}$ 81, 3000. P F M Rosengaard, $\frac{2}{9}$ 73, 4000. Isenkr. H B Mackeprang, $\frac{20}{8}$ 77, 3000. H V Mickdal, till. Galanterihandel, $\frac{9}{7}$ 66, 5400. Galanterih. Thora M F Dreyer, $\frac{21}{4}$ 76, 800. C M Nielsen, Boghandler, $\frac{19}{10}$ 73, 4800. Bog- og Papirh. C O J Kruse, $\frac{20}{9}$ 80, 1400. C M Nielsen, $\frac{19}{10}$ 73, 4800. Detailh. og Høkerere med Brændevinsh. Jens Andreasen, $\frac{1}{11}$ 79, 1500. O T V O Brandt, $\frac{14}{4}$ 63, $\frac{27}{8}$ 63, 1600. O M Cederholm, $\frac{2}{3}$ 83, 1600. J J Gottfredsen, $\frac{24}{12}$ 69, 2300. P J Graveesen, $\frac{2}{4}$ 83, 1500. J C C Harpsøe, $\frac{28}{4}$ 81, 1000. W C Henning, $\frac{10}{12}$ 82, 1800. N J Jørgensen, Skomagere, $\frac{9}{5}$ 76, 600. C L Ludvigsen, $\frac{30}{12}$ 80, 1600. Karen K Michelsen, $\frac{13}{16}$ 67, 300. G A Møller. $\frac{21}{11}$ 76, 3500. H C Nielsen, $\frac{4}{1}$ 86, 2000. Marskandiser. M Larsen, $\frac{17}{9}$ 77, 1400. Traadh. C Dalhoff, $\frac{24}{5}$ 64, 500. Klude og Ben. Holst. 500.

Hatte- og Bundtmagere. V Jensen, $\frac{27}{4}$ 71, 1500. C G V Meisner, $\frac{1}{10}$ 78, 3500.

Hjulmand. J Erlandsen, tillige Kæretmager, $\frac{24}{4}$ 52, 900.

Jernstøbere. J H Schmith, $\frac{10}{4}$ 65, 4800. A A Nørretranders. $\frac{16}{4}$ 72, 4000.

Kalkbrænder. C W Petersen, $\frac{24}{2}$ 73, 1800.

Kobbersmed. C W Herring, $\frac{14}{1}$ 51, 800.

Konditorer. A C E Krause, $\frac{27}{1}$ 82, 200. P J S T Rossing, $\frac{2}{10}$ 84, 800.

Malere. L E Jensen, till. Glarm., $\frac{19}{3}$ 72, 1000. C B Lund, $\frac{8}{1}$ 50, 1800. F V Surlund, $\frac{17}{3}$ 57, 1800. H M Mackeprang, till. Skræder og Glarm., $\frac{25}{2}$ 73, 1200.

Mekanikus. P C Hansen, $\frac{23}{2}$ 84, 1800.

Murere. A Andersen, 600. Madsen, 400. P Nielsen, $\frac{27}{3}$ 82, 1000. C Petersen, $\frac{18}{3}$ 83, 1000. J N Scheuer, $\frac{27}{4}$ 74, 1600.

Møller. P A Schade, till. Bager, $\frac{18}{11}$ 85, 4000.

Rebslagere. Broholm, 600. M Olsen, $\frac{17}{3}$ 57, 600.

Sadelmagere. N P Bjerregaard, till. Garver. $\frac{30}{5}$ 48, 1400. J P Djørup, $\frac{6}{1}$ 67, 1200. C E Djørup, $\frac{1}{11}$ 79, 1000. P H N Smith, $\frac{28}{3}$ 76, 1600.

Skibsbygger. Johansen, 2000.

Skibsførere. S P Hansen, $\frac{11}{4}$ 61, 1800. Jan P Hansen, $\frac{7}{5}$ 72, 1600. Hemmingsen, 800. J P Høyer, $\frac{8}{4}$ 75, 1600. H Larsen, $\frac{14}{12}$ 57, 1600. H P Sørensen, $\frac{31}{3}$ 68, 2000.

Skomagere. C Christiansen, $\frac{17}{10}$ 77, 1000. J Christiansen, $\frac{17}{4}$ 60, 1000. H J Hansen, $\frac{28}{4}$ 70, 1400. Hintze, 400. Joh Jensen, 800. N J Jørgensen, 400. N P Jørgensen, $\frac{20}{11}$ 75, 1200. Hendrik Larsen, $\frac{7}{3}$ 54, 1200. P A Nielsen, $\frac{9}{12}$ 81, 800. H J Olsen, $\frac{18}{3}$ 51, 300. Phillip Steffensen, 400.

Skrædere. P Christensen, $\frac{20}{3}$ 85, 1600. N P Hansen, 800. P Jensen, 800. H M Mackeprang, $\frac{28}{4}$ 79, 1000.

Slagtere. A N Carstensen Egeberg, $\frac{11}{10}$ 70, 600. S Olsen, $\frac{7}{6}$ 61, 7000. O P Olsen, $\frac{21}{11}$ 82, 1400.

Smede. J Hansen, 1200. H P Hansen, 2500. Larsen, 1600. J Marul. $\frac{30}{6}$ 60, 500.

Snedkere. J P Jensen, 800. N D C Møller, $\frac{25}{7}$ 82, 1200. P A Møller, till. Tømrer, $\frac{6}{1}$ 56, 1200.

Stenhugger. O M Cederholm, $\frac{10}{8}$ 75, 1600.

Tømrere. F C Flidner, $\frac{6}{4}$ 53, 2000. H P Hansen, $\frac{3}{4}$ 55, 1400. Hans J Hansen, 400. Joh. Hansen, 800. J Nielsen Jensen, $\frac{3}{12}$ 50, 800. P A Møller, till. Snedker, $\frac{24}{9}$ 79, 1200.

Uhrmagere. P Hansen, $\frac{10}{5}$ 59, 600. A Nielsen, $\frac{7}{5}$ 84, 800. S Nielsen, $\frac{15}{6}$ 85, 1600. F C Smidt, till. Instrumentmager, $\frac{16}{11}$ 75, 1600.

Vognmænd. C Kanstrup, $\frac{20}{6}$ 82, 4500. C M Nielsen, 1600. Fr Scharff, 1600.

Møenbo Herred.

(Præst A. Kontor i Stege.)

Stege Landdistr. (173 Indb.). Stege Lands. (2136). Kjeldby S. (1281). Elmelunde S. (915). Borre S. (1178). Magleby S. (1444). Damsholte S. (2034). Fanefjord S. (2353). Øen Nyord (341).

Smrif. Flkthm. F Bojen f. Stege Lands. Grdejer J Andersen f. Kjeldby S. L Hansen f. Borre S. Jens Nielsen, Raabyllille, f. Elmelunde S. Anders Rasmussen f. Magleby S. Lars Pedersen, Hjelm, f. Damsholte S. Forvalter J Strandskov f. Fanefjord S. Grdejer Peder Geertsen f. Nyord.

Sgnf. og Lægdsn. Grdejer L P Jensen, Hovedskov, f. Stege Lands. J P Larsen f. Kjeldby S. L Hansen f. Borre S. H A Bendtzen f. Elmelunde S. J Christensen f. Magleby S. H Rasmussen, Røddinge, f. Damsholte S. Hans Hansen f. Fanefjord S. O N Johansen f. Nyord.

Lærere. — — —, Nyord. K Bendtsen, Lindemark. K Rydahl og N P Lauridsen, Tøvelde. N Rydahl, Udby. J H Andersen, Forst., og H Hansen, Rødkilde Folkehøjsk. Bronze, Ebbelnæs. Andersen, Hjelm. Petersen, Sprove. M Christensen, Dame. C Sørensen, Tostnæs. T Knudsen, Haarbølle. P L Aagaard, Kobbélet. A Lund, Kjeldby. Simonsen, Speilsby. Ottosen, Kjeldbyllille. Andresen, Hjertehjerg. Hansen, Raabyllille. Stenbæk, Elmelunde Frisk. Hansen og Frk. J Pedersen Møller, Borre.

Direktion for Danmark: Vimmelskiftet 47, Kjøbenhavn.

Petersen, Raabymagle. Nielsen (Fortsættelsesk.), Magleby. Jensen, Mandemark.

Vurderingsm. if. L. ¹⁹/₁₀ 69. Godsforv. Scheel, Klosterskovgaard. Grdejerne Hans Nielsen, Nyborre, og Hans Hansen, Rødninge. Grdejer A H Bendsen, Kjeldby.

Sagfører. Godsforv. J U Scheel, Klosterkovgaard.

Lodsvæsenet. N P Hansen, Lodsoldermand. J P Johansen, O P Johansen, J F Johansen, C Nielsen, P Nielsen, P Sørensen, P C Giertsen, M Johansen, P Jepsen, F Hansen, H Johansen, Ole Nielsen, J P Jansen, J M Sørensen, H Nielsen, P Sørensen (gamle), Nyord, Lodser.

Forsikringsselsk. Brandassforen. for rørlig Ejendom i Møns Herred, Lærer Rydahl, Form., Tjørnemark, og Lærer Ottosen, Kjeldbylille. Livsforselsk. for Kreaturer paa Møen, Lærer Rydahl, Form., Tjørnemark.

Foreninger. Arbejderf., Flkthm. H J A Nøhr, Form. i Hovedbest., Kjeldby.

Forbrugsforeninger. Borre F., Fordeling af Høkerf. og andre Livsfornødenh. samt Brændevin til Medl. Damsholte S.'s F., Høkerh. Landsled F. Lindemark F.

Større Landejend. Hovedgrd. Marienborg og Egelykke, Damsholte S., 169 ¹/₃ Tdr. Hrtk., Hofjægerminde Anna Tutein, født Erhard. Klintholm, Magleby S., 107 Tdr. Hrtk., cand. polit. C S Scavenius, Godsforv. Carl E Jensen. Liselund, s. S., 30 Tdr. Hrtk. Ager og 7 Tdr. L. Skov, Baron F Rosenkrantz, Forp. Fritz Kjær. Nordfeld, Elmelunde S., 89 Tdr. Hrtk., Ordens-Vicekansler, Grev O S Dannekskjold Samsøe, Forp. C F Blædel. Aalebækgård, Borre S., 25 Tdr. Hrtk., s. Ejer, Forp. F Grum. Klosterskovgaard, Kjeldby S., 17 ¹/₂ Tdr. Hrtk., s. Ejer. Landsledgaard, s. S., 28 Tdr. Hrtk., C C F Lassens Enke. Præstegaarden, s. S., 13 Tdr. Hrtk., Præstekaldet, Forp. J P Christoffersen. Koster Færggaard, Stege Lands., 15 Tdr. Hrtk., C E Petersen. En Gaard i Hovedskov, s. S., 13 Tdr. Hrtk., Hans Jørgen Jensen. En Gaard sammesteds, 15 Tdr. Hrtk., Sgnf. Lars P Jensen.

Bagere. Andersen og V C C Krause, ²⁰/₄ 82, Lindemark. Hansen, Klintemøllen. Hansen, Lerbæk. J Lassen, Borre. H Madsen, Rødninge.

Bygmestre. Poulsen, Nørbjerg, Rødkilde.

Bødkere. R Rasmussen, Sprove. Pedersen, Marienborg.

Dyrlæge. V Asmussen, Lindemark.

Gjæstgivere. Hans C Hansen, ²⁰/₆ 85, Klintholm Havn. T E Kjær, ²⁹/₇ 80, Lisesund. Knud Jensen, Store Klint.

Handlende. Kbm. Hans C Hansen, ²⁰/₆ 85, Klintholm Havn. C J Fønnesbech, ²⁰/₆ 82, og N Nielsen, ⁹/₅ 85, Dame. Høkerf. Søren Jansen, till. Brændevinsh.,

⁹/₈ 79, Nyord. H Jørgensen, Frenderup. L Hansen, Rødninge.

Hjulmænd. Chr. Nielsen, Marienborg. J Jørgensen, Frenderup. N J Rasmussen, Hjelm. H J Hansen, Ebbelnæs.

Maler. Larsen, Sprove.

Murere. H J Svendsen, ¹⁹/₅ 69, Tostesnæs. Schmutzer, Marienborg. P Christensen, Lind. H P Larsen, F Pedersen, Rødninge.

Møllebygger. Stoltze, Kjeldby.

Møllere. C Hartmann, ¹⁰/₁₂ 68, Nøbbølle. Hartmann, Frendrup. L Jensen, Haarbølle, V C C Krause, ⁴/₁₀ 75, Lindemark. J Larsen, Svendsmark. H J Larsen, Rødninge. J P Larsen, Vingaardsmølle. Nielsen, Landsledgaard. P R Petersen, ²⁸/₁₂ 71, Raabylille.

Skibsfører. D Hansen, ⁹/₈ 68, Tjørnemark.

Skomagere. R C W Jensen, ²⁹/₉ 57, L. Dame. H Andersen, Rødninge. J Jacobsen, Frenderup. H Nielsen, Ebbelnæs.

Skrædere. J P Hansen, ¹⁰/₁₁ 65, Lindemark. R Nielsen, H C Rasmussen, Ebbelnæs. N P J Jensen, Frenderup. H Jacobsen, Lind. L P Larsen, Raabylille. O Hansen, Rødninge.

Slagtere. C Hansen, Ebbelnæs. R Jensen, Rødninge.

Smede. M Buck, ²⁰/₃ 62, Lindemark. A J Skov, Sprove. A Knudsen, M Madsen, Hjelm. C Olsen, Ebbelnæs. Jacobsen, Marienborg.

Snedker. A P Jensen, ²⁶/₆ 60, Askeby.

Tømrere. C Jørgensen, ⁹/₅ 52, Nørrevestud. L C Hansen, ²³/₄ 65, St. Dame. Niels Jensen, ¹⁹/₁₂ 78, Udby. H M Nielsen, Frenderup. H P Rasmussen, J C Rasmussen, Hjelm. J P Christiansen, J P Rasmussen, Sprove. P Jensen, Borre.

Stenderup.

Jernb.-St. Jernb.-Tel.-St. Stenderup S., Hatting H., Vejle A. Ad Jernb. 0,39 M. t. Ørnstrup, 1,28 M. t. Horsens, 0,5 M. t. Braaskov, 0,8 M. t. Hornsyld, 1,24 M. t. Gramrode, 1,66 M. t. Barrit. Se Horsens.

Stenløse.

Jernb.-Holdepl. mellem Ølstykke og Vexø. Stenløse, S., Ølstykke H., Frederiksborg A. Se Frederiksborg.

Stenstrup.

Jernb.-St. Jernb.-Tel.-St. Stenstrup S., Sunde H. Svendborg A. Ad Jernb. 0,72 M. t. Kværndrup, 1,03 M. (over Kirkeby) t. Sørup, 1,68 M. t. Svendborg. Se Svendborg.

Stevnstrup.

Jernb.-Holdepl. mellem Langsaa og Randers. Grensteen S., Middelsom H., Viborg A. Se Langsaa.

Livsforsikringselskabet New-York,

Stilling.

Jernb.-Holdepl. mellem Skanderborg og Hørning. Stilling S., Hjelmslev H., Aarhus A. Se Skanderborg.

Stoholm.

Jernb.-St. Jernb.-Tel.-St. Feldingsbjerg S., Fjends H., Viborg A. Ad Jernb. 1,1 M. t. Højlev, 1,7 M. t. Skive, 0,6 M. t. Sparkjær. Se Skive.

Storehedinge.

Postexp. Jernb.-St. Tel.-St. med indekr. Dagtj. Kjøbstad med 1549 Indb., Stevns H., Præst A. Ad Jernb. 0,58 M. t. Lillehedinge, 0,93 M. t. Rødvig, 0,73 M. t. Klippinge, 1,14 M. t. Varpelev, 1,59 M. t. Haarlev. Formue- og Lejlighedsskatten for 1886 17,384,46, Skattepct. $\frac{3}{4}$. Toldindt. i 1885—86 15,460 Kr. 06 Øre. Brændevinsafg. 4582 Kr. 2 Øre. I Tolddiatr. høre hj. 77 Fartøjer med 762 Tøns Dr.

Borgm., Byf- og Herredsf.-Kont. (Stevns og Faxe H.) aabent 9—2 og 4—7. Retsdag for Byen Mandag, for Herrederne Tirsdag Kl. 10. Fuldm. Cand. jur. V Larsen og Cand. jur. Neergaard Petersen.

Toldkont. aabent 7—12 og 2—7.

Postkont. aabent Søgne. 9—12 og 3—7, Søn- og Helligd. 8—9 og 12—2.

Telegrafst. aaben Søgne. 9—12 og 2—7, Sønd. 8—9 og 12—2.

Byraadst. Borgm., Form., Garver A Thaarup, Bogholder C Thaarup, Avlsbruger H N Poulsen, Kbm. C Lassen, Apotheker P Sünckenberg, Kammerr. J Hoffmeyer, Overretssagf. H E Ovesen, Forp. Chr Sørensen, Sagf. C Th Pedersen.

Kammer. Sagf. C Th Pedersen.

Lærere. A P West, Overl., Joh Michelsen, Lærer, Nødskov, Lærerinde, ved Borgersk. Jensen og L F C Buch, Lærere, J Christensen, Lærerinde, ved Frisk.

Sagf. Prok. C Nielsen, Overretssagf. H E Ovesen og V Keller, Kontortid 9—2 og 4—6; Sagf. C Th Pedersen og A V Keller.

Vurderingsm. if. L. $\frac{19}{8}$ 69. Murerne Hansen og C Jensen, Brænderiejer Svendsen, Tømrer R Christensen og Partikulier J Sørensen.

Aktieselskaber. Damptærskeselsk. Stevns, Best.: Møller P Sørensen og Grdm. S Pedersen, Sierslev, Grdm. N Nielsen, Lund, Th Thomsen, Frøsløve, Kbm. Chr Richter, Storehedinge; den Sidste er Forretningsf. og Kass. og har dels alene og dels i Forb. med den øvrige Best. Ledelsen af Selsk.'s Anliggender, men for at forpl. det, udover hvad den daglige og nødv. Drift fordrer, udkr. en Generalfors.'s Samtykke, $\frac{31}{8}$ 85.

Banker og Sparek. Diskonto og Laanebank f. Storehedinge og Omegn; Forretningsf. Overretssagf. Ovesen, Bogh. Sagf. V Keller, hvis Underskr. i Forening ere bindende for Banken, $\frac{30}{12}$ 82.

Sparek. f. Storehedinge og Omegn; Best.: Kammerr. J Hoffmeyer, Form., Apotheker P Sünckenberg, Overretssagf. H E Ovesen,

Propr. F Svendsen jun. og Postm. Faber; til at forpl. Sparek. udkr. Underskr. af 3 Bestmedl. undt. i Sparekassebøgerne, hvor Underskr. af 2 Medl. af Best. ere tilstr., $\frac{31}{12}$ 80.

Storehedinge og Omegns Sp.- og Laanek; Best.: Kbm. L Steinmess, C Lassen og Gjørup, Forp. Sørensen og Sagf. C Th Pedersen, Storehedinge, Grdm. J Nielsen, Sierslev, H Jensen, Bjælkerup, M Iversen, Sierslev, og O Pedersen, Lillehedinge; Kass. Kbm. C Lassens Tilstaaelse for Indskud og Indbet. ere bindende for Kassen, $\frac{31}{12}$ 80.

Foreninger og deres Form. Storehedinge Industri- og Handelsf., Form., Kammerr. J Hoffmeyer, har Bem. til at handle og underskr. paa Foren.'s Vegne, $\frac{13}{8}$ 74. Haandværkerf., Uhrmager V Knøfer. Skyttef., Læge Arctander. De danske Vaabenbr.'s Afd., Grdejer N Nielsen, Sierslev. Fugleskydningsselsk., Overretssagf. H E Ovesen. Læseselsk., Overl. A P West. Landbof., Møller Sørensen, Sierslev.

Forsikringselskaber Agents. Livsfors. og Forsørgelsesanst. af 1871, Postm. V C Faber. Dansk Livsforsikringsselsk. „Hafnia“, Kbm. J Olsen. Brand- og Livsfors.-Selsk. Danmark, Prok. C Nielsen. Det kgl. oktr. alm. Brandass.-Komp. for Varer og Effekter, Kbm. O Hansen. Livsfors.-Selsk. New-York, Sagf. Alfr V Keller. Kreaturfors.-Foren. f. Konger. Danmark, Overretssagf. H E Ovesen. **Større Landejend.** En Gaard, 60 Td. Hrt., Propr. F Svendsen. En Gaard, 25 Td. Hrt., Propr. E Permin.

Markeder. 1. og 3. Tirsdag i Marts og 1. Tirsdag i April, Heste og Kvæg; midt i Maj og Oktbr. Heste.

Firma-Register.

Gustav Grønvalds Eftf., Kbmh., Chr Richter, $\frac{2}{8}$ 78.

Henrik Hansen, Ekviperingsh., Fuldm. Hans Sofus Holst til at kvitt. for Pengebeløb og Postsager, $\frac{29}{4}$ 86.

Charles Gebhard Aarslev-Jensen, Manufakturh., Fuldm. Emilius Aarslev-Jensen, $\frac{9}{4}$ 86.

M A Permins Eftf., Kbmh., J C Heller, $\frac{9}{11}$ 83.

A Ronnenbergs Enke & Søn, Farveri, Enkefru J D Ronnenberg, Fuldm. Farver Lauritz J A Ronnenberg, undt. for Vexeltransaktioner, $\frac{19}{8}$ 82.

F Svendsen & Søn, Brændevinsbrænderi m. m., Propr. F Svendsen og Brændevinsbrænder F B W Svendsen, af hvilke den Sidste ikke uden den anden Delt's Samtykke kan sælge eller behefte de faste Ejend., $\frac{4}{7}$ 73.

Anton Thaarups Enke, Garveri, Fuldm. hvorved hun indtil 1 April 1887 fuldst. overdrager Adm. af sin Formue her i Lan-

Direktion for Danmark: Vimmelskaffet 47, Kjøbenhavn.

det til Garverm. Edvard A Glud af Kbhvn., Kbm. Otto Hansen, Overretssagf. H E Ovesen, og Sagf. V Keller i Storehedinge, af hvilke 2 kunne underskr. i hvad der vedr. Forretningens daglige Drift, og kvitt. for Inkassationer, og Kbm. Otto Hansen er berett. til alene at kvittere for Pengebreve og Postsager, til videregaaende Disp. udkr. Underskr. af alle Fire, $\frac{19}{8}$ 86 (se **Announceafd.**)

Apotheker. J P G Sünckenberg, 9000.

Avis. „Stevns Avis“, Udg. og Red. S Olsen.

Bagere. H Jensen, $\frac{39}{7}$ 84, 2000 P Marcussen, $\frac{19}{8}$ 66, 2000. E Nehls, 2000.

Barberer. M Clausen, $\frac{19}{4}$ 83. Petersen, $\frac{29}{10}$ 63. Steffensen.

Blikkenslagere. C Larsen, $\frac{1}{10}$ 80, 2000. P Petersen, $\frac{7}{8}$ 60, 1500.

Bogbinder. F C Marott, 800.

Bogtrykkere. S Olsen. $\frac{23}{8}$ 61, 5500. L N Christensen, $\frac{22}{10}$ 85, 600. Till. Bog- og Papirh.

Bryggere. J Jørgensen, $\frac{21}{4}$ 80, 5,000. C S Muderspach, $\frac{19}{8}$ 83, 2,500.

Brænderi. F Svendsen, $\frac{7}{7}$ 73, 20,000.

Bundt- og Hattemagere. S Graeser, $\frac{4}{3}$ 84, 2,000. H Michaelis, $\frac{27}{1}$ 81, 2,000.

Drejere. L Andersen, $\frac{8}{5}$ 65, 800. S C F Christensen, $\frac{29}{4}$ 62, 600.

Dyrlæger. L Hansen, 1,000. H C S Pedersen, 3,500.

Fabrikant. J Andersen, Maskiner, $\frac{2}{11}$ 74, 1,200.

Farvere, A Ronnenbergs Enke & Søn., $\frac{29}{2}$ 82, 3,000. T A Jensen, $\frac{21}{6}$ 80, 1,200.

Garvere. A Thaarups Enke, $\frac{22}{8}$ 77, 5,000 (se **Announceafd.**). M P Thaarups Enke, 2,500.

Gjæstgivere. R Jørgensen, 5,500, Hotel Stevns. Chr Madsen, 4,500, Hotel Gustav Adolph.

Garmester. Krause, $\frac{8}{5}$ 65, 14,00.

Handlere. Kolonial- og Manufakturh. T J Gjorup, $\frac{19}{1}$ 76, 1,2000. C Heller, $\frac{9}{11}$ 83, 1,500. C M Kønig, $\frac{7}{8}$ 73, 7000. Chr Lassen, 1853, 6,500. J Olsen, $\frac{16}{12}$ 81, 5,000. P N Petersen, $\frac{21}{5}$ 75, 1,800. Chr Richter, G Grønwalds Efterf., $\frac{29}{8}$ 78, 13,000. L H Steinmess, $\frac{21}{12}$ 70, 4,500. H P Sørensen, 1852, 6,000. F Tøpfer, Urtekræmmer, $\frac{27}{3}$ 69, 3,000. Manufakturh. T Bech, $\frac{12}{4}$ 79, 6,000. N Bech, 6,000. J Hansen, $\frac{19}{8}$ 76, 4,000. Bog- og Papirh. Se Bogtrykkere.

Hjul- og Karetmagere. J Larsen, $\frac{3}{8}$ 78. L Petersen, $\frac{23}{4}$ 63, 800. T Sørensen, $\frac{18}{8}$ 79, 1,200.

Konditor. R G Hinge, $\frac{19}{10}$ 80, 1,500.

Kunstdrejer. L Andersen, 800.

Malere. H Larsen, till. Lakerer, $\frac{16}{8}$ 82, 1,500. N P Lassen, 2,000. C Mørch, 1,000. F Tofte, till. Lakerer, $\frac{9}{5}$ 67, 2,500.

Murermestre. N Hansen, 1,000. Jørss, $\frac{3}{8}$ 62, 2,000. H Krause, $\frac{22}{4}$ 74, 1,200. J Lassen, $\frac{7}{7}$ 73, 1,100.

Møllere. Hansens Enke, Stevns Mølle, $\frac{14}{10}$ 73, 3,000. O Petersen, Storehedinge Mølle, $\frac{4}{11}$ 76, 5,000.

Pottemagere. Jensen, 600. Meyers Enke, 600.

Sadelmagere. H P Petersen, 1,300. R Petersen, 1,200. E M Smith, 500.

Skomagere. R Jensen, 600. C Jensen, 1,000. C Jensen, 1,200. N Jørgensen, 1,400. C Nielsen, C Petersen, 900. H P Petersen 1,000. F Thaarup, 500.

Skorstensfejer. Jenrich, 600.

Skrædere. T Jensen, $\frac{1}{12}$ 80. D Lucht, $\frac{12}{3}$ 63. S Petersen, $\frac{9}{8}$ 82, 500.

Slagtere. J Carstensen, till. Kreaturh., 4,500. J Hansen, 1,400. A Jørgensen, $\frac{29}{2}$ 68, 1,000. Chr Phillipsen, till. Kreaturh., $\frac{1}{10}$ 82, 1,200. **Smede.** Christensen, 1,200. N P Larsen, 1,200. N Petersen.

Snedkere. F B Lassen, 1,600. A Petersen, 1,400. O Petersen, till. Tømmer, $\frac{19}{8}$ 78, 3,000. L Sørensen.

Tømrere. J C Nybølle, $\frac{2}{4}$ 81, 1,200. P Christensen, 1,300.

Uhrmagere. W Knøfler, $\frac{2}{6}$ 59, 3,000. L Larsen, 2,000.

Værtshusholdere. Jomfru S Clemmensen, $\frac{1}{12}$ 85, Herberg. J Frederiksen, $\frac{1}{1}$ 86, 1,100. C Jørgensen, 1,500. J Jørgensen, 1,200. Lassens Enke, Herberg. L Olsen, 1,200. P Svendsen, 1,500, Herberg.

Stevns Herred.

(Præstø A. Kontor i Storehedinge).
Storehedinge Lands. (1624 Indb.) Strøby S. (1181) Varpelev S. (312) Magleby S. (1284) Holtug S. (1125) Højrup S. (365) Lillehedinge S. (648) Havnelev S. (623) Lyderslev S. (911) Frøslev S. (548) En Del af Hellested S. (hele S. 1283).

Telegrafst. i Rødvig aaben Sogned. 9—12 og 2—7. Søn- og Helligd. 8—9 og 12—2.

Toldkont. i Rødvig aabent hele Dagen.

Sgnrf. Grdm. H Jensen, Sierslev, f. Storehedinge Lands. Grdm. Sgnf. J Jørgensen, Højerup, f. Højerup. S. Godsforv. Rasmussen, Gjorslev, f. Magleby-Holtug S. Grdm. M Chr Dahl, Varpelev, f. Varpelev S. Grdm. L Jeppesen, Strøby, f. Strøby S. Grdm. Amtsmedl. N Nielsen, Lund, f. Lyderslev S. Grdm. yngste N Nielsen, Frøslev, f. Frøslev S. Lærer Buch, Havnelev, f. Havnelev S. Parcell. C Christensen, Lillehedinge, f. Lillehedinge S.

Sgnf. Grdm. J Nielsen, Sierslev, f. Storehedinge Lands. Grdm. J Jørgensen, Højerup, f. Højerup S. Grdm. P Jensen, Holtug, f. Holtug S. Grdm. H Ivarsen Sørensen, Magleby, f. Magleby S. Grdm. J Hansen, Varpelev, f. Varpelev S. Grdm. D Jørgensen, Strøby, f. Strøby S. Grdm. P Nielsen, Frøslev, f. Frøslev S. Grdm.

Livsforsikringselskabet New-York,

F Hansen, Lyderslev, f. Lyderslev S. Grdm. P. Pedersen, Havnelev, f. Havnelev S. Grdm. N Larsen, Lillehedinge, f. Lillehedinge S.

Lægdsm. Grdm. Chr Rasmussen, Sierslev, f. Storehedinge Lands. Grdm. M Hansen, Holtug, f. Holtug S. Grdm. J Madsen, Magleby, f. Magleby S. Grdm. L Christoffersen, Lillehedinge, f. Lillehedinge S. Iøvrigt Sgnf.

Lærere. Petersen og Ejsing, Sierslev. Jacobsen, Renge. Henriksen, Bjælkerup. H J Toxverdt, Højerup. S V M Bau, Holtug. Møller, Bredeløkke. J J Kirkegaard, Magleby. N Johansen, Klippinge. E Poulsen, Varpelev. Nøsted, Strøby. Hansen, Strøby. Egede-Leirø, Strøby Grøftemark. Henriksen, Frøslev. J Seidenfaden, Gjevnø. A Jensen, Lund. Sørensen, Asnøp. V Buck, Havnelev. S Petersen, Lillehedinge.

Vejere og Maalere. Stationsforv. Biemann, Klippinge. Stationsforv. Ingerslev, Rødvig.

Lods. P Andersen, Rødvig.

Forligsmæglere i Tyendesager Grdm. J Henriksen, Sierslev. Grdm. H Hansen, Højerup. Forp. Dibbern, Bredeløkke, og Møller H Andersen, Klippinge, Holtug S. Grdm. H Hansen, Varpelev. Grdm. J Jensen, Strøby. Grdm. yngste N Nielsen, Frøslev. Grdm. H Jensen Lund, Lyderslev. Lærer Buck, Havnelev. Grdm. P Christoffersen, Lillehedinge.

Forsikringsforeninger. Kreaturfors.-Foren. f. Storehedinge Lands. og Højerup S., Lærer Toxverdt, Højerup, Form. Do. for Stevns Herred og Omegn, Grdm. Sgnf. P Jensen, Holtug, Form. Do. f. Magleby S. for Husmænds Køer, Husm. H Olsen, Aalekrog, Form. Fors.-Foren. f. Heste, Grdm. H Hansen, Magleby, Form. Fors.-Foren. f. Varpelev S. for Heste og Kvæg Grdm. unge H Nielsen, Varpelev, Form. Fors.-Foren. f. Strøby S. for Heste, Grdm. N Pedersen, Strøby - Egede, Form. Fors.-Foren. f. Lyderslev, Havnelev og Frøslev S. for Heste, Grdm. H Jensen, Havnelev, Form. Fors.-Foren. f. Havnelev S. for Kreaturer, Lærer Buck, Havnelev, Form. Fors.-Foren. f. Hellested S. for Husmænds Køer, Husm. unge N Pedersen, Taastrup Overdrev, Form. Fors.-Foren. f. Lillehedinge S. for Heste, Boelsm. L Hansen, Lillehedinge, Form. Den gjensidige Fors.-Foren. for Søskade m. m. for Stevns Herred, Best. Strandf. L Christiansen, Rødvig, Form. Havnef. Møller, Rødvig, Baadførerne P Larsen, Skjørpinge, L Jensen, Højerup, H Nielsen, Vemmetofte; Overretssagf. Ovesen, Storehedinge, Forretningsf.; samtlige Bestmedl.'s og Forretningsf.'s Underskr. udfordres for at forpl. Foren.

Større Landejend. Erikstrup, Storehedinge Lands., 31 Td. Hrt., Kultusm., Khr. Scavenius, Forp. Mazar de la Garde. En Grd. i Bjælkerup, s. S., 13 Td. Hrt., Kammer. Hoffmeyer. Seimhusgaard, s. S., Khr. Scavenius, Forp. Dibbern. En Grd. i Højerup By og S., 12 Td. Hrt., Grdejer Sgnf. J Jørgensen. Gjorslev, Holtug S., 137 1/2 Td. Hrt., Khr. Scavenius, Forp. Valentiner. Bredeløkke, s. S., 39 Td. Hrt., Khr. Scavenius, Forp. Dibbern. Holtuggaard, s. S., 26 Td. Hrt., Propr. O Sørensen. En Grd. i Raaby, s. S., 12 Td. Hrt., Propr. O Pedersen. Søholm, Magleby S., 77 Td. Hrt., Khr. Scavenius, Forp. Borries. Klippingegaard, s. S., 14 1/2 Td. Hrt., Dibbern, Bredeløkke. Præstegarden, s. S., 12 Td. Hrt., Præstekaldet. Marienhøj, Frøslev S., 24 Td. Hrt., Grevsk. Bregentved, Forp. Ollendorff. Højstrup, Lyderslev S., 73 Td. Hrt., Vemmetofte Kloster, Forp. Fru Ovesen. Juellinge, Hellested S., 119 1/2 Td. Hrt., Grevsk. Bregentved, Forp. Müller. En Gaard i Taastrup, s. S., 16 Td. Hrt., Grdm. unge L Jensen. Præstegaarden, s. S., 17 Td. Hrt., Præstekaldet, Forp. J Frederiksens Enke.

Firma-Register.

Holtug Sogns Husholdningsforening, Best. Lærer V M Bau, Holtug, Form., Sgnf. P Jensen, Tømmer N Jensen, Grdm. J Larsen og H P Frederiksen, Maler R Jensen, Hjulmand H Madsen, Holtug, hæfter solidarisk for de af Foren. indgaaede Forpl.

Nord Stevns Andels-Mælkeri i Holtug; Best.: V M Bau, J P Sørensen, A Olsen, H Chr Sørensen, J Larsen, P Jensen, M Hansen, Holtug, Alle bem. til at underskr. handle paa og Selsk.'s Vegne, dog maa Gjældsforpl. være underskr. af alle Bestmedl.

Baadebygger. H Jensen, Rødvig.

Bagere. N Rasmussens Enke, Renge. N Andersen, Varpelev. N Olsen, Havnelev. H Jensen, Christiansen, Holtug. J Pedersen, Lillehedinge.

Bødkere. P Nielsen, Frøslev. H Jensen, Arnøje Mark.

Cementfabrik. Rødvig Cementfabrik (Ejer Khr. Scavenius) cand. polyt. Jørgensen (se Annonceafd.).

Drejer. N Larsen, Magleby.

Handlende. Høkerer. H P Dahl, P Hansen, Varpelev. J Olsen, Strøby.

Hjulkænd. Chr Pedersen, Magleby. P Larsen, Mosehuset. O Jensen, L Jensen, Frøslev. F Larsen, Havnelev.

Malere. G Møller, A Hansen, Magleby.

Murere. P Mikkelsen, Sierslev. R Jensen, J Jørgensen, Bjælkerup. O Jensen, Magleby. P Pedersen, Frøslev. N Madsen, Taastrup. H Svendsen, Lillehedinge.

Møllere. Sørensen, Sierslev. O Søren-

Direktion for Danmark: Vimmelskiftet 47, Kjøbenhavn.

sen, Holtuggaards M. P Christiansen, Holtug. J P Jensen, Gjorslev M. H Andersen, Klippinge. I Jensen, Magleby. P Bentzen, Søholms Vandm.. C Madsen, Havnelev. H Hansen, Lillehedinge.

Skipper. Chr Rasmussen, P Larsen, L Larsen, I P Nielsen, L P Larsen, Skjørpinge. J Nielsen, H Nielsen, L P Sørensen, H F Nielsen, Havnelev. P Møller, L Larsen, N Larsen, L Hansen, Rødvig. Skipper og Stenbrænder R Larsen, Havnelev.

Skomagere. J Hansen, M Hansen, P Nielsen, A H Larsen, Sierslev. L Larsen, Bjælkerup. Larsen, Renge. N Jacobsen, Tommestrup. F Ottosen, H Pedersen, Magleby. P Christensen, L Nielsen, Klippinge. P Larsen, Raamose. J Rasmussen, Frøslev. H Hansen, Havnelev. N P Nielsen, Skjørpinge.

Skræder. Sommer, Sierslev.

Slagtere. H Hansen, H Chr Hansen, Klippinge. H Hansen, Frøslev. H P Nielsen, Havnelev.

Smede. L Olsen, N Hansen, Sierslev. N Petersen, N Jørgensen, Bjælkerup. H Nielsen, Renge. H Chr Nielsen, Tommestrup. L F Larsen, P Poulsen, R Pedersen, Magleby. H Hansen, J Nielsen, Klippinge. Chr Pedersen, R Poulsen, Frøslev. L Nielsen, Varpelev. A Nielsen, P Nielsen, Havnelev. I H Thomasen, Skjørpinge. P Rasmussen, Rødvig. H Hansen, Lillehedinge.

Snedkere. Christensen, Bjælkerup. H Hansen, Tommestrup. C Jensen, Renge. P Jensen, Rødvig. J Nielsen, Lillehedinge.

Træskomand. Chr Johansen, Klippinge.

Tømrere. Chr Nielsen, H Hansen, Sierslev. J Petersen, Bjælkerup. P Sørensen, Renge. P Petersen, Tommestrup. L Andersen, R Nielsen, Klippinge. Chr Petersen, P Pedersen, T Thomasen, Frøslev. S Sørensen, Taastrup. L Petersen, A Larsen, Havnelev. J Christiansen, Lillehedinge.

Uhrmagere. S Sørensen, Magleby. A Sørensen, Klippinge.

Vævere. J Larsen, Sierslev. Chr P Christiansen, Bjælkerup. Chr Nielsen, I Christiansen, Magleby. E Hansen, Chr Madsen, Raamose. H Chr Iversen, Klippinge. N Nielsen, Frøslev.

Storelinde.

Jernb.-Holdepl. Karise S., Faxe H., Præstø A. Ad Jernb. 0,34 M. t. Haarlev, 0,38 M. t. Karise, 0,94 M. t. Tokkerup, 1,3 M. t. Faxe. Se Kjøge.

Strib.

Jernb.-St. Jernb.-Tel.-St. Vejlbjby S., Venø H., Odense A. Ad Jernb. 0,8 M. t. Middelfart. Se Middelfart.

Struer.

Postexp. Jernb.-St. Tel.-St. med fuldst. Dagtl. Ladeplads, Gjemsing S., Hjerm H., Ringkjøbing A. Ad Jernb. 1 M. t. Humlum, 1,5 M. t. Oddeund (Syd), 0,9 M. t. Hjerm, 2 M. t. Holstebro, 1,8 M. (over Handbjerg) t. Vinderup.

Hjerm Herred.

(Ringkjøbing A. Kontor i Holstebro).

Ølby S. (334 Indb.) Fausing S. (338) Handbjerg S. (577) Venø S. (108) Dele af Asp S. (hele S. 454), Hjerm S. (hele S. 1255), Gimsing S. (hele S. 1566) og Vejrum S. (hele S. 715). Toldindt. i Struer i 1885—86 24.840 Kr. 99 Øre. Ved Toldstedet høre hj. 1 Dpsk. med 14,39 Tons, og 53 Sejlsk. med 443,61 Tons Dr.

Postkont. i Struer aabent Søgnet. 9—12 og 3—8, Søn- og Helligd. 8—9 og 12—2.

Sgnrf. Kbm. T V Jensen, Struer, f. Gimsing S. Grdm. Laust Nielsen, Sebjerg, f. Ølby-Asp-Fausing S. Grdm. A Iversen, Damgaard, f. Handbjerg S.

Sgnf. og Lægds. Laust Nielsen f. Asp S. F Bjerg f. Fausing S. M Kokholm f. Ølby S. C E Agerskou f. Gimsing S. A Damgaard f. Handbjerg S. J Nielsen f. Venø S.

Vejer og Maaler. Stationsinsp. C F T Haase, Struer.

Lærere. Bertelsen og Lavent, Realsk. i Struer. Møller, Balle og J Frandsen, Almuesk. i Struer. Lærerinde Pedersen, Pigesk. i Struer. Lind, Handbjerg. Bransholm, Asp. Fabricius, Fausing. — — —, Venø. Ager, Ølby. J P Jacobsen, Vejrum søndre Sk.

Sagf. F Rosenthal, Struer. Kontortid 9—12 og 2—7.

Konsul. M Schou, Struer.

Landvæsenkommisær. N Mundberg, Gimsing.

Østersfiskeriets Best. Justitsr. Poulsen.

Spare- og Laanek. Struer og Omegns Sparek., ²²/₃ 81, Hotelvært Christensen, Form. Asp og Fausing S.'s Sp.- og Laanek., ³/₃ 81.

Forsikringsselskabers Agenter. Konsul M Schou, Struer, f. Livsfors.-Selsk. Hafnia. J Schou f. Fors.-Selsk. Skjold.

Større Landejend. Qvistrup, Gimsing S., 28 Tdr. Hrtk., S Eyber. Gimsinghoved, s. S., 13 Tdr. Hrtk., Jacobsen. Handbjerg Hovgaard, Handbjerg S., 19 Tdr. Hrtk., C Ebbensgaard. Qvistgaard Strøgods, Vejrum S., 17 Tdr. Hrtk., Stenstrup.

Firma-Register.

Handbjerg Gjørfabrik, Handbjerg, Gjørfabr., Prop. Ebbensgaard, Handbjerg Hovgaard, ⁸/₇ 82.

Heie & Komp., Struer, Manufakturh., C S Heie, ²⁹/₄ 85 og ²/₃ 86.

Henning Johnsens Eftf., Detailh., Struer, N Pedersen Bjerregaard, Fuldm. Henning Johnsen, ²⁷/₈ 86.

N M Opstrup, Struer, Kbmh., Chr Andreas Opstrup, ⁷/₁ 85.

Livsforsikringsselskabet New-York,

M Schou & Søn, Struer, Kbmh., Chr Møller Schou og Konsul M Schou, ³¹/₈₂.

Struer Damp-Høvle- og Savværk, Struer, Maskinmester H C L Hansen af Kbhvn., Fuldm. H P Rygaard-Hansen, Struer, ²²/₈₆.

Apotheker. Scholl, Best. af Hjelpeapothek fra Holstebro, Struer.

Bagere. Andersen, Bockmann, C Jensen, Mundberg, Struer.

Blikkenslagere. Gab, Meyer, Struer.

Bødker. Nielsen, Struer.

Dyrlæge. J P Christensen, Struer.

Farver. Damsgaard, Struer.

Fotograf. Hansen, Struer.

Gjæstgivere. Christensen, Schous Hotel, Lindtner, Hotel Struer, Sand, Vissing, Armth. Thorgaard, Struer.

Handlende. Manufakturh. Ager, Heie & Komp., Struer. Kolonial- og Produkth. M Schou & Søn, Chr Schou, Jørgensen. Opstrup, Fremming, Madsen, Struers nye Materialh., Struer. Modeh. Md Jensen og Schmidt, Struer. Detailh. K Jensen, Handbjerg. J Jensen, Jfr. Kortmann, Struer. Fiskeh. Mikkelsen, Mehlen, Struer. Træh. Hjort, Vejling, Hundsballe, Henning Johnsens Eftf., N P Bjerregaard, Struer.

Kæretmager. Grasborg, Struer.

Malere. Sand, Aalkjær, Struer.

Murer. Sørensen, Struer.

Sadelmager. Topp, Struer.

Skomagere. Mortensen, Christensen, Kjær, Struer.

Skrædere. Jørgensen, Nielsen, Struer.

Smede. Trudsgj, Nielsen, Struer.

Snedkere. Balleby, Andersen, Nielsen, Struer.

Tømrer. L Christensen, Struer.

Uhrmagere. Bendsen, Jensen, Struer.

Skodborg Herred.

(Ringkjøbing A. Kontor i Lemvig).

Reisen S. (696 Indb.) Humlum S. (496) En Del af Gudum S. (hele S. 940).

Sgnsrf. H Olesen, Strandbygaard, f. Resen og Humlum S.

Sgnsf. og Lægdsn. Chr Simonsen Thing, Humlum. J J Seerup, Resen.

Lærere. M P Nielsen, H L Henriksen, Humlum. J Olesen, M P M Vium, Resen.

Spare- og Laanek. f. Resen og Humlum S., Humlum Skole, — — —, Bramstrup, Form., Grdm. Chr Poulsen, S Pallisgaard, Kasserer.

Forsikringsf. f. Fækreaturer f. Resen-Humlum Kommunes Husm.

Større Landejend. Strandbjerggaard, Humlum S., 15¹/₂ Tdr. Hrtk., H Olesen. Breinholt, s. S., 14⁵/₈ Tdr. Hrtk., A Neergaard.

Bager. H Sørensen, Humlum.

Gjæstgiver. P Bendsen, Humlum.

Handlende. A Lind, Humlum.

Malere. Chr Christensen, N Andersen Mose, Humlum.

Murere. O Chr Pedersen, Chr Dahl, N Damsgaard, Humlum. P Nielsen, Langergaardshus. P Nielsen, Randbjerg.

Møllere. Maxholm Vand- og Vindmølle, Marinus Jensen, Resen. Gadegaards Mølle, A Hansen Oddesund, Humlum.

Skomagere. J N Østergaard, C Laursen, Humlum.

Skræder. P Christiansen, Langergaardshus.

Smede. J Chr Christensen, P Chr Jensen, Chr Pedersen, Humlum. M Chr Mikkelsen, Hedehus. Chr Olesen Nørregaard, Bækhus.

Snedkere. V Christensen, J Gade Svartz, Humlum.

Teglværk. Breinholts, A Neergaard, Humlum.

Tømrere. A Christensen, S M Nielsen, A Andersen Mose, Humlum. P Poulsen, Øster Vasetoft. P Andersen Mose, Højbjergshus.

Strømmen.

Jernb.-St. Jernb.-Tel.-St. Vorup og Kristrup S., Galten og Sønderhald H., Randers A. Ad Jernb. 0,5 M. t. Randers, 1 M. (over Volk Mølle) t. Uggeluse, 2,1 M. (over Floes) t. Allingaaero. Se Randers.

Stubbekjøbing.

Postexp. Tel.-St. med fuldst. Dagtj. paa Søgned. indsk. paa Sønd. Kjøbetad med 1509 Indb., Falsters Nørre H., Mariebo A. 1¹/₂ M. t. Nørre-Ålselev. Efter Formue og Lejlighed for 1886 paa 408 Skatteydere lignet 20,271 Kr 48 Ø. Skattept. 6. Bygningernes samlede Assuranceum 1.507865 Kr. Toldindt. i 1885—86 21,963 Kr 25 Ø. Brænderiafg. 9033 Kr 12 Ø. I Tolddistriktet høre hj. 1 Dampskib med 17 Reg. Tons, 41 Sejlskibe med 600 Reg. Tons og 124 Baade med under 4 Tons Dr.

Borgm.-, Byf.- og Herredsf. -Kont., Stubbekjøbing Herred, aabent 9—12 og 2—7. Retsdag Tirsdag for Byen Kl. 10, for Herredet Kl. 11. Fuldm. Cand. jur. P Th Madsen, Exam. jur. G Gjærn og exam. jur. H Munk.

Toldst. aaben ¹⁰/₁₁—¹⁵/₂ 8—5, ¹/₁₁—¹⁵/₁₁ og ¹⁰/₂—¹/₃ 7—5, iøvrigt 7—7.

Postkont. aabent Søgned. 9—2 og 4—7 Sønd. 8—9 og 12—2.

Telegrafkont. aabent Søgned. om Sommeren 7—9 og om Vinteren 8—9, Sønd. 8—9 og 12—2.

Byraadet. Borgm., Form., Snedkerm. Arentzen, Tømrerm. Hemmingsen, Dyrlæge Jensen, Kbm. Schultz, Kbm. Wulff, Førstel. Andersen, Kbm. Boas, Læge Rostrup, Kbm. Trojel.

Kæmner. M Lindholm.

Vejer og Maaler. Skibsfører L J Lindholm.

Sagfører. Overretssagf. L Ravnsgaard, Kontort. 9—12 og 2—6.

Branddirektor. Herredsfuldm. G Gjærn.

Havnef. H P Jensen.

Lods. J Jensen.

Forligsmæglere. Kbm. H P Halling og Grdejer Chr Pedersen.

Direktion for Danmark: Vimmelskaflet 47, Kjøbenhavn.

Konsul. C B Benzon, svensk og norsk Vicek.

Mægler. M Lindholm.

Lærere. K C Andersen, Førstel., H J Larsen, C Strandgaard, Frk. H Tellemann ved Borgersk. Tekn. Skole, Best.: Snedker H P Arentzen, Form., Tømrer L P Petersen, Næstform, Gartner Hoffman, Kass., Gjæstg. E Bjørn, Smed Mathiesen.

Spare- og Laanek. for Stubbekjøbing og Omega, Best.: Propr. C Schultze, Dalbygaard, Propr. J Nyholm, Liselund, Konsul C B Benzon, Grdejer H Rasmussen (Kjæp), N.-Alslev, Grdejer P P Skytte, Vejringe; Bogholder M Lindholm, Kontortid den 1. og 3. Fredag i hver Maaned 10—12, Terminerne till. Onsdag 9—12.

Stubbekjøbing Sparebøsse, Best.: Gjæstgiver I Hansen, (Petersens Efterf.), Pottemager H Larsen, Skomagerm. Nielsen, Postholder Jørgensen, Kbm. C Neble; Kontortid hos den Sidstn. den 11. i hver Maaden.

Forsikrings Agenter. Livsfors.- og Forsørg.-Anst. af 1871, Sjøassurance og Schweizisk Fors.- Aktieselsk. imod Ulykkestilf., K. Kæmner M Lindholm. Brand- og Livsfors.- Selsk. Danmark, A Berthelsens Enke. Brandass. f. Varer og Effekter, Kbm. Rossing. Lolland Falsters og Langelands Kjøbstsæder Brandfors.-Selsk. for rørlig Ejend., Kbm. I P Ildsted.

Aktieselsk. Dpskselsk. Stubbekjøbing, Best. Kbm. Boas og Wulff, der hver besidde $\frac{1}{8}$ af Aktierne, M Lindholm Kass. og Forretningsf. Sejlsk. Paketten Pollux, Kbm. Wulff, Form., M Lindholm Kass., M Jensen Fører af Skibet.

Dampskibsexp. M Lindholm f. Dpskselsk. Stubbekjøbing. J P Ildsted f. det forenede Dpsk.-Selskab.

Foreninger og deres Formænd. Borgerf., Kbm. C Lassen. Haandværkerf., Garver G Sørensen.

Markeder. 15. Marts og 28. Oktbr. Heste og Kvæg.

Firma-Register.

A C Rasmussen & Komp., Jernstøberi og Maskinfabr., Fabr. C Rasmussen.

Stubbekjøbing nye Bundtmager og Hatteforretn., Frk. S Strate, $\frac{29}{8}$ 83.

Stubbekjøbing Telefonselsk., Anlæg og Benyttelse af Telefonledn., Best.: Kæmner og Mægler M Lindholm, Apotheker H Reddelien og Kbm. P W Wulff, hvis Underskr. i Forening forpl. Selsk., $\frac{5}{8}$ 86.

Apotheker. H Reddelien, $\frac{29}{8}$ 85, 240.

Avis. Stubbekjøbing Avis (Falsters Folkeblad), udg. af W V Slengerik, red. af C Slengerik, 60.

Badeanstalter. W Gottlieb. J P Ildsted.

Bagere og Konditorer. F L Hansen,

Dampbageri, $\frac{29}{8}$ 85, 120. Holm, $\frac{17}{11}$ 84.

72. N P Knudsen, $\frac{14}{11}$ 57, 102. W Møller, $\frac{22}{2}$ 82, 24. H Nottelmann, $\frac{5}{8}$ 84, 30. C A Rainau, fhv. Kbm., 36. J Schultz, Sadelmager, 72. O Thomassen, $\frac{16}{10}$ 80, 108.

Barberer. J Christensen, till. Musikdir., 15. J Petersen, 30. H Rasmussen.

Blikkenslagere. P Hallengren, $\frac{20}{4}$ 59, 54. Hoffmann, till. Kobbersmed, $\frac{21}{3}$ 63, 36.

Bogbinder. Tillemann, $\frac{7}{8}$ 50, 18.

Bogtrykker. H V Slengerik, 120.

Bomuldsvæver. J Petersen, $\frac{12}{5}$ 70, 30.

Brygger. K Jørgensen, $\frac{25}{10}$ 76, 150.

Brændevisbrændere. C B Benzon, $\frac{31}{5}$ 58, 240. H P Halling, $\frac{31}{5}$ 58, 180. P W Wulff, $\frac{12}{8}$ 66, 792.

Brøndborere. J Jacobsen, 30. V Jacobsen, 36.

Bundtmagere. J L Th Jensen, $\frac{19}{4}$ 84, till. Hattemager, 60. Frk. S Strate, $\frac{19}{3}$ 83, till. Hatteforretn., 18, Strates Enke.

Bødker. J Danielsen, $\frac{22}{4}$ 63, 30.

Bøsemager. P Hallengren, till. Gjørtler, $\frac{5}{8}$ 76, 54.

Drejere. J Jacobsen, $\frac{16}{2}$ 85. V Jacobsen, $\frac{19}{8}$ 76.

Dyrlæger. H Jensen, 96. J P Tofte, 48.

Fabriker og Fabrikanter. P Hallengren, Sprøjtfabrik. C Rasmussen, Jernstøberi, Damp- og Agerdyrkningsmaskinfabr., $\frac{19}{4}$ 76, 360.

Farvere. Chr Serritzlev, $\frac{14}{4}$ 85, 6. G O Sander, $\frac{14}{9}$ 48, till. Garnudsalg, 96.

Garvere og Feldberedere. Phaf's Enke, $\frac{23}{9}$ 28. G Sørensen, $\frac{6}{7}$ 83, 90.

Fotografer. A Rasmussen, 36. Tellemann, 18.

Fæstemænd. J Hemmingsen, 18.

Gartner og Blomsterhandler. Th Hoffmann, 54.

Gasmestere. G Faxø, Gasværksbest., 48. P Hallengren. Hoffmann.

Gjæstgivere og Hotelværter. Edv Bjørn, „Freyas Hotel“, $\frac{5}{8}$ 80, 210. Emil Bjørn, „Nielsen's Minde“, 192. L Bjørn, $\frac{1}{5}$ 73, 36. J Hansen, „Dannebrog“, $\frac{28}{8}$ 69, 144. J Hansen (Petersens Eftf.), 150. L P Hansens Enke, „Strandlyst“, $\frac{17}{7}$ 84, 48. Vilh Klattschau, $\frac{10}{5}$ 74, 96. Fr Strange, $\frac{16}{8}$ 81, 120.

Glarmester. H P Hansen, $\frac{2}{8}$ 49, 12.

Guldsmed. N P Lunds Enke, $\frac{21}{2}$ 84, 66.

Handlende. Kornh. C B Benzon, $\frac{12}{13}$ 48, 248. H P Halling, $\frac{20}{7}$ 55, 180. P W Wulff, $\frac{12}{8}$ 66, 792. Urtekr.- Kolonial- og Viktualieh. H Dorph, $\frac{10}{5}$ 65, 6. H P Halling, $\frac{20}{7}$ 55. J P Ildsted, $\frac{1}{9}$ 63, 180. J C Kronmann, $\frac{5}{8}$ 78, 270. O Lauritzen, $\frac{6}{7}$ 70, till. Isenkr., 192. J Munk, $\frac{18}{10}$ 46, 60. Chr H Nobles Enke, $\frac{12}{4}$ 54, 12. C Neble, $\frac{17}{11}$ 76, 36. F C E Ppilipsen, $\frac{7}{10}$ 85, 60. J Rossing, $\frac{26}{10}$ 72, 108. N Schultz, $\frac{5}{8}$ 67, 84. Th Trojel, $\frac{11}{3}$ 74, till. Kul,

Livsforsikringselskabet New-York,

- Jern, Træ- og Isenkr., 420. P W Wulff, $\frac{19}{8}$ 66, till. Kul, Jern, Træ, og Isenkrh. C L Wollander, $\frac{31}{12}$ 65, 84. Manufakturh. Berthelseus Enke, $\frac{9}{11}$ 44, 108. Chr Boas, $\frac{30}{8}$ 51, 780. E Hansen-Erch, $\frac{9}{8}$ 80, 330. C Lassen, $\frac{7}{7}$ 68, 180. J Chr Winther, 150. William Gottlieb. Herreckviperingsh. E Hansen-Erch, „Stubbekjøbings Beklædningsoplag“. P Olsen, $\frac{14}{4}$ 80, 150. Bog- og Papirh. G Bruun, $\frac{21}{8}$ 77, 120. V Nielsen, 24. Modeh. L Andersen, 60. Cigar- og Tobaksh. Enkefru Corfitzen, 12. Mel- og Gryn. J Clausen, 168. Fiskeh. J A Aasberg. P Møller, 6.
- Jernstøber.** C Rasmussen, $\frac{19}{4}$ 76.
- Lysetøber.** H Thrane, 6.
- Malere.** Edv. Bjørn, 210. J Jørgensen, 12. Cbr Lund, 132.
- Maltgjørere.** C B Benzou, till. Brænde- vinsbr. H P Halling, ligeledes. K Jørgensen, Brygger. V Klattschou, Restauratør. P W Wulff, till. Brænde- vinsbr.
- Murermestre.** L Mortensen, $\frac{7}{4}$ 62, 48. C Zülling, $\frac{9}{5}$ 67, 36.
- Møller.** L Hansen, $\frac{20}{4}$ 81, 120, Stubbekjøbing Mølle.
- Naalemagere.** J Holm, $\frac{17}{2}$ 57. S Steen, 12.
- Pottemager.** Hasforth Larsen, $\frac{16}{8}$ 78, 78.
- Rebslager.** H Lentz, $\frac{19}{8}$ 84, 42.
- Bøgmand.** P Møller.
- Sadelmagere og Tapetserere.** S Petersen, $\frac{23}{1}$ 55. W J Schultz, $\frac{27}{8}$ 71, 72. C R Jensen, $\frac{9}{8}$ 85, 36.
- Skomagere.** Fr Asmussen, $\frac{2}{6}$ 73, 36. L Mogensen, $\frac{29}{10}$ 68, 72. P Neble, $\frac{30}{5}$ 37, 6. R Nielsen, $\frac{9}{10}$ 80, 90. Th Olafsen, $\frac{20}{9}$ 61, 48. A Petersen, 36. C Petersen, 24. F Petersen, $\frac{2}{2}$ 62, 48. P Petersens Enke, $\frac{9}{1}$ 54, 6. C Wichmann, $\frac{27}{12}$ 55, 48.
- Skorstensfejer.** C Hoffmann, 48.
- Skrædere.** H C Andersen, $\frac{29}{11}$ 85, 66. Hartz. J Hemmingsen, $\frac{12}{7}$ 65, 18. P C Sørensen, $\frac{12}{8}$ 81, 6. N C Larsen, $\frac{19}{8}$ 85, 60.
- Slagtere.** Fr Andersen, $\frac{19}{8}$ 76, 120. P Hansen, 60. Chr Jørgensen, $\frac{30}{7}$ 60, 180. C Petersen, $\frac{31}{12}$ 61, 30. N P Strange, 12.
- Smede.** P Th Ambus, 72. J P Carlsen, $\frac{17}{12}$ 84, 90. C S Koch, $\frac{1}{7}$ 82, 78. M Mathisen, 60. A Nielsen, $\frac{20}{5}$ 81, 48.
- Snedkere.** H P Arentzen, $\frac{29}{8}$ 60, 54. E V Haurum, $\frac{3}{8}$ 64, 60. A Mortensen, $\frac{20}{2}$ 60, 54. C E Petersen, $\frac{9}{12}$ 77, 24. Schmidt, $\frac{27}{8}$ 66, 6.
- Tømmermestre.** A Hemmingsen, $\frac{29}{4}$ 76, 90. L P Petersen, $\frac{29}{8}$ 77, 72.
- Udvandringsagenter.** William Gottlieb. Charles Neble.
- Urmagere.** I Heitmann, $\frac{24}{1}$ 44. C Lortzen, $\frac{7}{4}$ 73, 9.

Stubbekjøbing Herred.

(Mariebo. og Præstø A. Kontor i Stubbekjøbing).
Maglebrænde S. (632 Indb.) Lillebrænde S. (459) Horbelev S. (1382) Aastrup S. (1496) Øen Bogø (1233) Dele

Direktion for Danmark: Vimmelskafte 47, Kjøbenhavn.

af Gundslev S. (hele! S. 1140), Torkildstrup S. (hele S. 984) og Falkerslev S. (hele S. 691).

Telgrafst. paa Bogø ved indskr Dagtj.

Sgnf. og Lægdsm. P C Andersen, Bogø, f. Bogø S. A P Rasmussen, Sullerup, f. Torkildstrup S. R Hansen, Lillebrænde, f. Lillebrænde S. J F Damm, Maglebrænde, f. Maglebrænde S. R Nielsen Thraue, Falkerslev, f. Falkerslev S. O P Olsen, Særslev, f. Horbelev S. P P Skytte, Vejringe. f. Aastrup S.

Lærere. C F Bou, Maglebrænde. J G K Jensen, Lillebrænde. Pingel, Skovby. Nielsen, Moseby. Jørgensen, Lunde. Rasmussen, Falkerslev. Corfitzen, Brøjninge. H Larsen, Horbelev. R P N Christiansen, Vejringe. N Petersen, L Petersen og K Larsen, Bogø Realskole. Svendsen, Førstel, Mathiesen og Landt, Bogø Navigationsssk. La Cour, Forst., og Tuxen, Lærer, ved den Classenske Agerbrugssk. paa Næsgaard.

Sagfører. Prok. Jansen, Havnsø.

Forligsm. Grdejer Chr Petersen, Oure.

Lodsvæsenet. Lodser ved Grønsund: R Hansen, Skytte, P Rasmussen, Skytte og V Dencker; Lodser ved Hestehovedbatteri: P Mortensen; Form., D Hansen og Sandvig Jensen.

Skovvæsen. Rostenstand, Skovrider, Herslevlund, Ortved, Bøuned; Ritter, Moseby; Qvist, Næs, Skovfogder under det Classenske Fideikommis. Thymann, Skovrider, Magleholm.

Foreninger og deres Form. Bogø Sømandsf., E C Dan. Bogø Skipperf., R A Landt.

Spare- og Laanek. Sparek. for Aastrup S. og Omegn, Aastrup, Best.: fhv. Skolel. H Lindholm, Stubbekjøbing, Grmdene O Mikkelsen, Horbelev, O Frederiksen og H Bruun, Moseby, H Skytte, Brøjninge, og fhv. Skolel. C H G Jørgensen, Aastrup, Bogh. Bogø Sparek., Navigationsl. Mathiesen, Bogø, Form.

Større Landejend. Skovbygaard, Gundslev S. 17 $\frac{1}{2}$ Td. Hrt., L H Brandt. Blæsbjerg, Lillebrænde S., 15 Td. Hrt., Propr. V P A L Edinger. Liselund, Maglebrænde S., 32 Td. Hrt., Propr. J Nyholm. Dalbygaard, Falkerslev S., 50 $\frac{3}{4}$ Td. Hrt., Propr. C Schultze. En Gaard i Taarup, Torkildstrup S., 12 $\frac{1}{2}$ Td. Hrt., R J Keis.

Bagere. J Gottlieb, P Olsen, Bogø.

Gartnere. P Hansen, Vejringe. Hansen, Næs. Deucher, Moseby.

Handlende. Kbm. Th Trojels Filial paa Bogø, C Alexander, Best. C Hartmann, Bogø. Høkere. O Jørgensen, Hæsnæs. N J Petersens Enke, Moseby. J Jensen, H Rasmussens Enke, Horbelev. Detaillist. H Steffensen, Bogø. Forbrugsf. for Lillebrænde og Gunsemagle, Skolel. C Jensen, Best. Forbrugsf. i Skjerne.

Hjul- og Karetmagere. Jensen, Larsen, Oure.

Maltgjører. H J Nielsen, N-Taastrup.

Mejerister. S Tolderlund, Moseby. J Andersen, Bogø. C Ibsen og M H Eriksen, Sørslev.

Murere. C H Berg, Næs. O Panthon, Vejringe. R Jørgensen, Aastrup. P Jørgensen, Moseby.

Møllere. J Breitensten, Bogø. J F Damm, Maglebrænde. J Henriksen, Vejringe. J Schade, Oure. Hansen, Meelse. Schade, Blæsbjerg M. L Nielsen, Falkerslev. Nielsen, Aastrup. R Hansen, Brejninge.

Skomagere. H Larsen, Maglebrænde. C Hansen, Bogø. H Jochumsen, Vejringe.

Skrædere. G Stoltze, Bogø. P Hansen, Oure.

Slagtere. L Pedersen, L Sørensen, Lillebrænde. O Olsen, Aastrup.

Smede. P C Andersen, Iversen, Bogø. M Hansen, Taarup. R Nielsen, Vejringe. A Adamsen, Barup. Nielsen, Maglebrænde. A Nielsen, Moseby. O Hansen, Sørslev. N Poulsen, Oure. J Jacobsen, J Clausen, Brejninge.

Snedker. R Jørgensen, Lillebrænde.

Tømrere. H Danielsen, Oure. Larsen, Bogø.

Uhrmager. H J Jørgensen, Maglebrænde.

Stubberup.

Jernb.-St. Faxø S. og H., Præstø A. Ad Jernb. 0.29 M. t. Faxø. Se Faxø.

Studsgaard.

Jernb.St. Jernb.-Tel.-St. Snebjerg S., Hammerum H., Ringkjøbing A. Ad Jernb. 0,8 M. t. Herning, 1,1 M. t. Kibæk, 2,2 M. t. Troldehede, 3,2 M. t. Borris, 4,5 M. t. Skjern. Se Herning.

Støvring.

Postexp. Jernb.-St. Jernb.-Tel.-St. Buderup S., Hornum H., Aalborg A. Ad Jernb. 0,7 M. t. Ellithøj, 1,4 M. t. Nørre-Svenstrup, 2,6 M. t. Aalborg, 0,9 M. t. Skjærring.

Hornum Herred.

(Aalborg A. Kontor i Nibe). Buderup S. (737 Indb.) Gravlev S. (484 Indb.) Dele af Aarestrup S. (hele S. 768) og Øster-Hornum S. (hele S. 873).

Sgnrf. A Frandsen Møller f. Buderup-Gravlev S. Grdm. Jens Ræbild, Aarestrup, f. Aarestrup S.

Sgnf. og Lægdsm. Grdejer Erik Christensen, Erstedgaard. f. Aarestrup S. Grdejer J Søndergaard, Støvring, f. Buderup S. Grdejer Jens Chr Foldager, Gravlev. f. Gravlev S. Grdm. Lars Qvist, Øster-Hornum, f. Ø.-Hornum S.

Lærere. Frederiksen, Gravlev. Vestergaard, Sørup. Bitsh og Lavridsen, Støvring. Jacobsen og Hjort, Aarestrup. J S Mark, Ø.-Hornum. Højskoleforst. Kr Øster-

gaard, Støvring. Ved Havebrugsskolen: L Mosbek, Forst. og Håvebrugskand. C Tvermoes.

Større Landejend. Buderupholm, Buderup S. 31³/₄ Tdr. Hrtk. (under Hovedg. hører Teglgård i Skjærring S., Hellum-Hindsted H., 14¹/₈ Tdr. Hrtk. samt Fæstegods i Hornum, Hellum-Hindsted og Flestum H., ca. 68 Tdr. Hrtk.), Godsejer F A B Dahl. Hovedg. Torstedlund, Aarestrup S., 33⁷/₈ Tdr. Hrtk. og Bøndergods 32 Tdr. Hrtk., samt Torstedlund Skov, 5⁷/₈ Tdr. Skovskylde-Hrtk., Kapt. E Bluhme, Forp. Hessellund.

Firma-Register.

N P Andersen & Komp., Kbmh., Støvring, Buderup S., Thyge Petersen, Oplev, og Niels Peter Andersen, Støvring; den Sidste underskr. Firmaet og er ansv. for dets Gjæld, 11¹/₂ 77.

Sp.- og Laanek. i Aarestrup S., Aarestrup, Sparekassevirksomhed, Best.: Grdejer P Justesen, Kass., Best. N P Krogh, Form., Grdejerne J Ræbild, P Ove, H Christensen og J C L Kjær, Aarestrup, E Christensen og C Østergaard, Ersted, S Andersen, Thorstednygaard, Chr Randers, Thorsted; Form.'s Kass. og to Bestmedl.'s Underskr. er fornøden for at forpl. Kassen, 15¹/₉ 86.

Ludvig Mosbek i Støvring, Kbmh., Fuldm. uden Indskrænkn. til Marinus Mosbek, 3¹/₈ 85 (Se Annonceafd.).

Buderup-Gravlev Pastorats Sp.- og Laanek., Støvring, Buderup S., alle Exp. skulle have Underskr. af mindst to Medl. af Best., 10¹/₄ 81.

Sparek. f. Øster-Hornum S., Ø.-Hornum, to Medl. af Best. forpl. Kassen, 7¹/₇ 81.

Bagere. N P Overgaard, Sørup. N Jensen, Støvring.

Bødker. Christensen, Støvring.

Fabriker. C S Christensen, Hammerværk, Støvring Mølle (se Annonceafd.). Kpt. Bluhme, Savværk, Torstedlund.

Gjæstgiver. Lars Jensen, 19¹/₁₂ 60, Støvring Kro.

Handlende. Manufakturh. M C Christensen, 8¹/₁₁ 73, Aarestrup. E Schjørring tFilial af S. i Nibe), 17¹/₈ 84, Støvring. De- (ailh. T Chr Pedersen Kbm.- og Brændevh., 1¹/₅ 72, Oplev. N P Andersen & Komp., Kbm.- og Brændevh., 11¹/₁₂ 77, N Chr Nielsen, Brændevinsh., 7¹/₂ 85, Chr N Rasmussen, 4¹/₁₂ 84, Støvring. N C Sørensen, 14¹/₈ 81, Sørup. Just Pedersen, Brændev., 20¹/₁₂ 79, J Chr Jensen, Brændev., 19¹/₁₁ 75, Aarestrup. Frøh. L Mosbek, Støvring (se Annonceafd.). Høkere. Chr Madsen, 17¹/₁₀ 84, Sørup. N W Hansen, 9¹/₈ 85, Støvring. J Thomsen, 14¹/₁₂ 85, N Nielsen, 31¹/₁₂ 81, P Hansen, 16¹/₄ 85, Øster-Hornum.

Maltgjører. Chr Christensen, Støvring.

Livsforsikringselskabet New-York,

Murere. Chr Nielsen, Ersted. Christensen. Støvring.

Møllere. Knud Christensen, Støvring Vandm. Anders Frandsen, Støvring Vandm. N Krabsen, Gravlev Vandm. (Ejer S N Thygesen). Øster-Hornum Vandm., et Aktieselskab.

Planteskoler. Ludvig Mosbek, till. Kbm. (se Firma-Reg.), Støvring Planteskole (14 Tdr. L.) (se Annoneafd.). P S Bruun, Støvring Hedeplanteskole.

Skomagere. C Andersen, Støvring. Robenhagen, Aarestrup.

Skrædere. Chr Damborg, Munkholm, Støvring. Chr Nielsen, Sørup.

Slagter. Overgaard, Støvring.

Smede. J J Yørck, Oplev. V Andreaesen, Sørup. Nørgaard, Aarestrup. J A Jensen, Torstedlund. L Nielsen, Gravlev. N Knudsen og Chr Christensen, till. Hammerværk og Maskinfabrik, Støvring.

Snedkere. J Wittrup og Christensen, Støvring.

Sulsted.

Postexp. Jernb.-St. Jernb.-Tel.-St. Sulsted S., Kjær H., Aalborg A. Ad Jernb. 1,7 M. ti. Nørre-Sundby, 1,5 M. (over Tylstrup) t. Brønderslev.

Kjær Herred.

(Aalborg A. Kontor i Nørre-Sundby).

Sulsted S. (1198 Indb.) Ajstrup S. (1596) Dele af Hammer S. (hele S. 885), Vadum S. (hele S. 1671), Birsted S. (hele S. 1473) og Hvorup S. (hele S. 818).

Sgnrf. Propr. Bang, Gl. Vraa, f. Ajstrup S.

Sgnf. Grdejer J P Berthelsen, Vestbjerg, f. Sulsted S. Grdejer P Frederiksen f. Ajstrup S. Chr Christensen, Nørrehaldne, f. Birsted S.

Lærere. Lauritzen, Sulsted. Rasmussen, Vestbjerg. Qvolsgaard, Ajstrup. Christensen, Ajstrup ø. Sk. A J Christensen, Tylstrup ø. Sk. Mortensen, Tylstrup v. Sk.

Klutfoged. Husm. S Christensen, Vestbjerg.

Sparekasse. Sulstrup-Ajstrup S.'s Sp.- og Laanek. i Sulstrup, Lærer M Lauritzen, Form., Provst Bekker, Kass.; 2 Bestmedl.'s Underskr. forb. Selsk.

Stærre Landejend. Hovedgrd. Vang, Sulsted S., 36 Tdr. Hrtk. Enkefru Glerup, Forp. Jørgen Glerup. Sønder Elkjær, s. S., 30 Tdr. Hrtk., Propr., Ltnt., Landbrugs-kand. Harald Branth. Agedrupgrd., s. S., 15 Tdr. Hrtk., Gross. Hartvigson, Forp. Vogler. Hovedgrd. Gammelvraa, Ajstrup S., 37¹/₂ Tdr. Hrtk., Cand. phil. F M C Bang. Abigaelsminde, s. S., 12³/₄ Tdr. Hrtk., Propr. P C F Hald. Bjørnegrd., Vadum S., 16 Tdr. Hrtk., Ltnt. V A T Westrup. Nordkjær, Birsted S., 12¹/₂ Tdr. Hrtk., Enkefru M Mentz.

Bager. P Nielsen, 28¹/₂ 82, till. Gjæstg., Tylstrup Kro.

Fabrikant. P Nielsen, Tylstrup.

Handlende. Kbm. F C J Lautrup, 16¹/₇ 80, C C Larsen, Sulsted. Detailh. J C Christensen, 19¹/₄ 70, S Mortensen, 9¹/₁₀ 79, Sulsted. Karen Marie Jensdatter, 6¹/₃ 78, N Madsen, 1¹/₈ 78, S S Sørensen, 20¹/₈ 73, Ajstrup. M C Nielsen, 2¹/₁ 71, C C Nielsen, 7¹/₁ 71, Nørrehaldne. Høkere. P C Nielsen, 11¹/₈ 80, Mette Marie Andersdatter, 9¹/₁₂ 81, Vestbjerg. V F Jørgensen, 10¹/₈ 75, L Christensen, 18¹/₂ 67, Ajstrup. N P Nielsen, 28¹/₄ 66, Nørrehaldne.

Møllere. L C Petersen, 5¹/₂ 74, Sulsted. H C Jensen, 19¹/₁ 74, Bak M. Propr. C Lorentzen, 14¹/₂ 80, Ny Vraa. Propr. Bang, 28¹/₂ 75, Gammelvraa. S Pedersen, 19¹/₁₁ 70, Tylstrup.

Smed. A Haagenen, 19¹/₇ 80, Gammelvraa.

Børglum Herred.

(Hjørring A. Kontor i Hjørring).

(En Del af Øster-Brønderslev S. (hele S. 1482 Indb.).

Svaneke.

Postexp. Tel.-St. med indskr. Dagti. Kjøbetad med 1250 Indb., Øster H., Bornholms A. 3¹/₁ M. (over Godthaab og Nybro) t. Gudhjem, 4¹/₄ M. (over Godthaab, Nybro, Aarsballe og Ringeby) t. Rønne. Toldindt. for 1885—88 9294 Kr. 88 Ø. 1 Tolddist. høre hj. 1 Dpek. paa 612¹/₂ Reg. T., 4 Sejlek. med 1239 Reg. T. og 124 Baade med under 4 T. Dr.

Borgm., Byf- og Herreds-Kont. f. Øster Herred med Kristiansø, aabent 8—12 og 2—3. Retsdag for Byen og Herredet Fredag Kl. 10, for Kristiansø den første Fredag i Maanedens Kl. 11. Fuldm. N T N Høst.

Toldkont. aabent Søgnet. 9—12 og 2—7, Søn- og Helligd. 8—9 og 12—2.

Telegrafst. aaben Søgnet. 9—12 og 2—7, Sønd. (ikke andre Helligd.) 8—9 og 12—2.

Byraadet. Borgm., Form., Landm. O A Holst, Kbm. M O A Sonne og M G Petersen. Fiskeh. H P A Hansen, Garver J S Møller, Kbm. Mogens Schmidt, P A Gram og P J Kofoed samt Maler Joh P C Ede-mann.

Kæmner. C Z J Thorsager, Kontortid 9—12 og 2—8.

Lærere. C Z J Thorsager, Førstel., Skoleinsp., N Petersen, Frk Clara Brandt.

Lægsdm. Ltnt. P Bech.

Vurderingsm. If. L. 28¹/₈ 72 Kbm. M O A Sonne og E Y Carlsen, Landm. O A Holst. If. L. 19¹/₃ 69 Bygm. H M Jørgensen, Murer N Jørgensen, Kbm. M O A Sonne, Ltnt. P H Bech, Kbm. H L Smidt, fbv. Kbm. E Y Carlsen.

Forligskommissionen. Exam. jur. P Larsen og Propr. J Kofoed, Skovsholm.

Konsul. Kbm. M Smidt f. Tyskland.

Vejer og Maaler. Toldkontr. O L A Marckmann, kst.

Strandingskommissionær. Fhv. Kpt. P Petersen.

Direktion for Danmark: Vimmelskiftet 47, Kjøbenhavn.

Havnefoged. Bygm. H M Jørgensen.
Redningsstationen. Bygm. H M Jørgensen,
Opsynsmand.

Sparekasse. Sparek. for Nexø, Svaneke
og Omegn, Svaneke Afd., Forligskomm.
Exam. jur. P Larsen, Form., Kbm. M O A
Sonne, Forretningsf.

Forsikringsselskaber. Bornholms Landboeres
Brandfors.-Selskab for rørlig Ejend., Kbm.
Edv. Petersen, Sognekommissær. Livsfors.-
Selsk. New-York, Agent Strandingskomm.
P Petersen.

Dampskibsselskaber. Dpskselsk. Bornholm,
Aktieselsk., driver Fragtfart, Best.: Skibs-
fører D Torm, Kbhvn., Forretningsfører.;
Kbm. R A Holst og M O A Sonne, ihv.
Kapt. P Petersen, Svaneke, M Christansen
og Skibsrheder F P Folkmann, Rønne;
Konsul H Munch og Strandingskomm. O
Sonne, Nexø; Forretningsf. underskr. alene
i løbende Sager, ellers i Foren. med to
Bestmedl., Salg og Pantsætn. fordrer Gene-
ralfors.'s Samtykke, ^{19/11} 82.

Forening. Syge- og Begravelsesk. for
Svaneke; Best.: Maler Joh. P C Edemann,
Værtshush. H Chr Mortensen, Arrestforv.
H M P Johansen, Skræder H J Holm,
Regnskabsf.

Dampskibsexpeditør. Fhv. Kbm. H L
Smidt for „Erna“.

Bagere. N Mathias V Dam, ^{6/11} 71, 1500.
Alex M Hansen, ^{21/6} 58, 1500. H J Thran-
bergs Enke, Best. G Anth. Thranberg, ^{24/6}
46, 1400.

Byggere. Jeppe H Blem, 1200.

Bødker. R Petersen, ^{30/8} 71, 1400.

Dyrlæge. J Fr Ludv Jørgensen, Distrikts-
dyrl., 1000.

Fabriker og Fabrikanter. Svaneke Damp-
savs-kæreri, Best. H A Hansen. 750. Fabr.
af Mursten, Tagsten, Drainør og brændt
Kalk, Kbm. M O A Sonne m. Fl.

Farver. L P B Frederik Schrøder,
1500.

Garver. Jens Signius Møller, Dampgar-
veri, ^{23/9} 61, 1700.

Gjæstgivere og Hotelværtter. Fru Elna
Munch, Landmaaler R C Munchs Enke,
Hotel Østersøen, ^{1/6} 85, 1500. E Y Carls-
sen, Carlsens Hotel, ^{26/11} 47, 2000.

Glamræster. Joh Hansen, till. Blikkensl.,
^{19/6} 55, 800.

Handlende. Kolonial- og Manufak-
turh. Chr M Christiansens Enke, ^{21/6} 71,
4000. P A Gram, ^{3/2} 76, 1900. M C Mos-
sin, ^{18/1} 84, 1800. R A Holst. ^{1/10} 71, 8000.
H H Kjøller, ^{26/1} 81, 700. Markus Koføeds
Enke, ^{19/7} 80, 1100. P J Koføed, ^{15/6} 80,
8000. Andr Peterseu, ^{28/11} 84, 1300. M G
Petersen, ^{23/1} 73, 2100. Edv N Petersen,
^{19/6} 79, 1600. Jfr. Karen Smidt, ^{18/8} 70,
1200, H P Hansen, ^{19/10} 83, 1700. M
Smidt, ^{19/6} 63, 10,000. E Y Carlsen, ^{7/8} 47,

2000. Bog- og Papirh. Frk. Elna Mary
B Olivarius, ^{20/10} 79, 700. Modeh. Fru
Emma E M Ambrosen, ^{28/4} 79, 800. Fru
Margrethe Hansen, ^{9/8} 81, 1300. Broderi-
og Garnh. Frk Thora Friis, ^{5/8} 68. Mel-
og Gryn. L Bidstrup Pedersen, ^{19/2} 81,
1100. Fiskeh. H P A Hansen, 2000. N
H Storm, 1300. Jens Chr Hansen, 1800.

Lejebibliothek. Frøken Elna Olivarius's
Bog- og Papirh.

Malermestre. J P Chr Edemann, 1000.
L P Jørgensen, ^{3/2} 65, 500. A P Kjøller,
^{15/6} 57, 400. H H Myhre, ^{13/3} 57, 900.

Murermestre. Niels Jørgensen, ^{20/1} 60,
1000. Thor M Thorsen, ^{27/4} 60, 700.

Møllere. P Em H Bech, 1300. Jørgen
Jensen, ^{6/10} 55, 1200. H A Koføeds Enke,
^{1/2} 61, 1200.

Røgmænd. H P A Hansen, Silderøger,
2000. N H Storm, ligel., 1300. Jens Chr
Hansen, ligel., 1800.

Sadelmager og Tapetserer. H Thornberg,
^{37/12} 50, 800.

Salterier. Ole H Lind, Værtshusholder,
800. M Smidt, Kbm., 10,000. N H Storm,
1300. Jens Chr Hansen, 1800.

Skibs- og Baadebyggere. Anders M Han-
sen, Baadebyggeri, 1000. Hendrik Hansen,
Skibsbyggeri, ^{27/12} 50, 600.

Skibsførere. H M Jensen, ^{8/4} 65, 1400.
Carl A A Myhre, ^{15/4} 81, 1000. P M Møl-
ler, ^{23/1} 65, 1000. H J Olsen, ^{11/6} 73, 2000.
M Chr Ravn, ^{25/6} 80, 1400.

Skomagere. Th V Fliis, 450. Otto P V
Holm, 400. H P M Johansen, Arrestforv.,
^{20/10} 79, 800. Hans Larsen, 400. C L
Nielsen, Politibetjent, 750. Carl Aug Pe-
tersen, ^{10/7} 80, 1400. H P Petersen, ^{17/6} 58,
600. P Petersen, ^{12/3} 41, 1000.

Skrædere. J Chr Christensen, ^{12/6} 73,
1050. Peter Hansen, 800. H J Holm, ^{28/6}
51, 800. J P Lyster, 500.

Slagter. Peter Chr Jørgensen, ^{8/6} 56,
450.

Smede. Morten K Blem, ^{4/8} 64, 1100.
Lars P Westh, ^{12/2} 41, 200.

Snedkere. Carl Westh, ^{19/3} 47, 700. Mi-
kael Peter Lyster, ^{29/4} 64, 700. E A Møl-
ler, 950. Hans Mikael Marker, 600.

Stenhuggere. Kbm. M O A Sonne, Gran-
nitstenhuggeri.

Tømrermestre. H A Hansen, ^{8/9} 77, 750.
And Ipsen, ^{1/12} 48, 600.

Udvandringsagenter. Edw N Petersen,
Kbm., for Norddeutscher Lloyd (Bremer-
Linien) og Monarch-Linien. M G Peter-
sen, Kbm., for White Star-Linien og Cu-
nard-Linien.

Uhrmagere. H J Holst, ^{1/3} 80, 660. P
E C Gøth, 600.

Uldspinderi og Karteri. Peter Andersen,
800.

Vognmænd. E Y Carlsen, Gjæstgiver,

Livsforsikringsselskabet New-York,

2000. Ole Jørgensen, 1100. Hans Madsen, 1300. J Jul. N Munch, 1600. M Wulffsen, 1300.

Værtshusholdere. Ole H Lind, $\frac{1}{7}$ 59, 800. Christen Nielsen, $\frac{19}{6}$ 55, 800. H H Holms Enke, $\frac{5}{8}$ 55, 500. Th Holms Enke, $\frac{28}{6}$ 62, 800. H Chr Mortensen, $\frac{24}{12}$ 83, 500. Laurits Mortensen, $\frac{9}{5}$ 84, 800.

Øster Herred.

(Bornholms A. Kontor i Svaneke).

Ibsker S. (1622 Indb.) Christiansø (259) En Del af Øster-Mariæ S. (hele S. 2296).

Sgnrf. Propr. J Kofoed, Skovsholm. Grdejer M J Sonne, Almegd.

Sgnf. Grdejer H A Ipsen, Brændesgaard. P J Pedersen, Lundegaard. Ltnt. Th Westh.

Lægdsm. Jens Hansen Munch, Raage-skovsgaard. Grdejer P J Pedersen, Lundegaard. H A Kofoed, Sjølegaard.

Lærere. J A Jørgensen, Sct Ibs n. Sk. (Kirkesk.). C J Hansen, Øster-Mariæ s. Sk. C H Skovmann, Øster-Mariæ n. Sk. Larsen, Øster-Mariæ ø. Sk. Siersted, Christiansø.

Lodsvæsen. H P Due, Lodsform. A Binneballo, Lods, Christiansø.

Fyrsvæsen. O C F Christensen, Tilsynsh., Christiansø Fyr.

Større Landejend. Proprietærgaarden Skovsholm. Ibsker S., 14 Tdr. Hrtk., Fr V Kofoed. Brændesgaard, s. S., $13\frac{3}{8}$ Tdr. Hrtk., H A Ipsen. Kjøllergaard, s. S., $12\frac{3}{4}$ Tdr. Hrtk., L A Low. Tingfogedgaard, s. S., 19 Tdr. Hrtk., J P Hansen. Nørregaard, s. S., $12\frac{1}{2}$ Tdr. Hrtk., Jacob Sørensen. Brændesgaard, s. S., $16\frac{1}{2}$ Tdr. Hrtk., M P Dam. Frændegaard, s. S., $27\frac{1}{2}$ Tdr. Hrtk., A G A Kofoed. Gadebygaard, Øster-Mariæ S., 13 Tdr. Hrtk., N P Thorsten. En Gaard i Øster-Mariæ S., 8. Selvejergaard, 12 Tdr. Hrtk., J Mossin Pihl. Ypnastadgaard, s. S., $14\frac{1}{2}$ Tdr. Hrtk., A P Hansen. Kofodgaard, s. S., 20 Tdr. Hrtk., J J Kofoed. Brogaard, s. S., $14\frac{1}{4}$ Tdr. Hrtk., M G Kofoed. Kuregaard, s. S., $12\frac{1}{4}$ Tdr. Hrtk., A Pedersen. Lundegaard, s. S., 13 Tdr. Hrtk., P J Pedersen. Kjøllergaard, s. S., $17\frac{1}{2}$ Tdr. Hrtk., Hans Kjøller. Stamperegaard, s. S., $15\frac{1}{4}$ Tdr. Hrtk., J V Hansen. Maglegaard, s. S., $22\frac{1}{2}$ Tdr. Hrtk., Major Th Maglegaards Enke, Forp. O J Ipsen. En Gaard i s. S., 11. Vornedgaard, $13\frac{1}{2}$ Tdr. Hrtk., J H Brandts Enke. Gyldensgaard, s. S., $16\frac{1}{4}$ Tdr. Hrtk., J Th K Rømer.

Bødker. C N Hansen, Christiansø.

Handlende. C C Togsværld, Best. af V Rønne & Ko.'s Kbmforretn., Christiansø. Høkere. N Jespersen og C Th Fuglsang, Øster-Mariæ S.

Møllere. N P Hansen, Kaspersm. H P Sommer, Kurem. H P Rosted, Skrehallem.

H L Hansen, Glappem. H P Mikkelsen, Gadebyrm. L M Juul, 46. Selvejergaards Parcel.

Savmøllere. H P Mikkelsen, Gadeby. H C Hansen, Aaløse.

Slagtere. C C E Josefsen, 12. Vornedgaard. O E Bust, 15. Selvejergaards Parcel. J J Lind. Brændesmark.

Smede. Lunddahl ved Sct Ibs Kirke. Julius Kofoed, J Larsen, Nørremark. Lundberg. Brændesmark. A Hansen, Gildesbo Parcel. Lindblad, 1. Vornedsgaards Grund. J Christensen, Lindet. H P Birk, Glappe. J J Hansen, 70. Selvejergaards Parcel. N P Jørgensen, 1. Selvejergaards Grund. Mads Hansen, Kongensmark. P Andersen, 58. Selvejergaards Parcel. Jeppe H Dahl, Dalslunde. Claus Pedersen, Dalslunde.

Teelværk. Kbm. M Sonne, Svaneke, Sct Ibs T.

Værtshusholder. H P Due, Christiansø.

Svebølle.

Postexp. Tel.-St. Jernb.-Tel.-St. Aunssø S., Skippinge H., Holbæk A. $1\frac{1}{4}$ t. Ekebjerg. Ad Jernb. 1 M. t. Jyderup, 0,8 M. t. Vørsløv, 1,8 M. t. Kallundborg.

Arts og Skippinge Herreder.

(Holbæk A. Kontor paa Petersminde ved Kallundborg). Jordløse S. (671 Indb.) Aunssø S. (592) Bregninge S. (2152) Bjergsted S. (617) Dele af Lille Fuglede S. (hele S. 422), Uby S. (hele S. 1445) og Viskinde S. (hele S. 943).

Sgnrf. Kjkr. Tillisch, Aunssøgaard, f. Viskinde og Aunssø S. Møllerup, Bechs Kro, f. Jordløse S. Grdm. Chr Larsen, Hagendrup, f. Bregninge-Bjergsted S.

Sgnf. P Jensen, Viskinde, f. Viskinde S. J Nielsen, Svebølle, f. Aunssø S. J P Christensen, Jordløse, f. Jordløse S. H P Pedersen, Bjergsted, f. Bjergsted S.

Lærere. Petersen, Bregninge, Paulsen, Viskinde. Smith, Bjergsted. Jensen, Svebølle.

Vurderingsm. if. L. $19\frac{3}{8}$ 69. Møller Andersen, Øressø Mølle.

Større Landejend. En Gaard i Viskinde, Viskinde S., 14 Tdr. Hrtk., Sgnf. P Jensen. En Gaard sammesteds, $12\frac{1}{4}$ Tdr. Hrtk., L Qvade. Vesterbygaard og Saltoftegaard, Jordløse S., 240 Tdr. Hrtk., Ghrinde Fønnesbech. Kjelleklintegaard, s. S., 25 Tdr. Hrtk., Propr. Fraas. Kaltetredgaard, Bregninge S., 17 Tdr. Hrtk., Propr. C Torst. Bregningegaard, s. S., $16\frac{1}{2}$ Tdr. Hrtk., Propr. Bruun. Torpegaard, s. S., 13 Tdr. Hrtk., Propr. N P Andersen. Daurupgaard, Bjergsted S., 25 Tdr. Hrtk., Kpt. J Dons. Daurupgaard Gods, s. S., 20 Tdr. Hrtk., Fru Madsen.

Firma-Register.

Bregninge S.'s Sp.- og Laaneek., $\frac{28}{10}$ 81. Bjergsted S.'s Brugsf., Bjergsted, $\frac{18}{12}$ 73. Bregninge S.'s Brugsf., Bregninge, $\frac{22}{11}$ 69.

Direktion for Danmark: Vimmelskiftet 47, Kjøbenhavn.

Dyrløge. E A Hamburger, Viskinde.

Handlende. Kbm. E E Dall, ²⁷/₁₁ 79, P Jensen, ⁸/₁₁ 77, Bregninge. S Frederiksen, ⁸⁰/₁ 80, F J Mathiasen, ²⁴/₁ 80, Chr Nielsen, ¹/₈ 81, S Pedersen, ¹⁸/₈ 82, Jordløse. F Fr Møller, ²⁹/₄ 73, Svebølle. P G Thyme, ⁹/₁₁ 71, Viskinde. Detailh. Chr Johansen, Fr Vilh Larsen, Eskeby. P Jørgensen, Valdemar Petersen, Kumperup. Fugledes Enke, Bregninge. H Chr J Møller, Bjergsted. Ole Nielsen, Viskinde Kro. Anders Pedersen, Jordløse. Marskandiser. Jens Larsen, Torpe. C P Larsen, Eskebjerg. Jens Olsen, Viskinde.

Kroer. Viskinde Kro, Ole Nielsen, ³/₈ 79. Bjergsted Kro, T Jensen.

Malere. Rasmussen, Viskinde.

Mekanikus. Ole Chr Christensen; Løgtved.

Møllere. J Pedersen, Jordløse. Andersens, Øresø M.

Smed. L Christiansen, Viskinde.

Teglværk. Jordløse Teglv.

Løve Herred.

(Holbæk A. Kontor paa Odinøgaard pr. Slagelse). En Del af Sæby S, (hele S. 1826 Indb.).

Storre Landejend. Hallebygaard, Sæby S., 21¹/₈ Tdr. Hrtk., Propr. G C Thøgersen.

Svejbæk.

Jernb.-Holdepl. Linæa S., Gjern H., Aarhus A. Ad Jernb. 0.9 M. t. Silkeborg, 0.8 M. t. Laven. Se Silkeborg.

Svendborg.

Postkont. Jernb.-St. Tel.-St. med fuldst. Dagtg. Kjøbstad med 7219 Indb., Sands H., Svendborg A. ¹/₂ M. t. Troense, ⁴/₂ M. (over Skaarup, Oure, Hesselager, Langaa og Øxendrup) t. Nyborg, 3 M. (over Sortebro Kro, Ellerup og Svindinge) t. Ørbæk. ¹/₂ M. t. Vester-Skjærninge. Ad Jernb. 0.65 M. t. Børup, 1.08 M. (over Kirkeby) t. Stenstrup, 2.4 M. t. Kværndrup. Bjend.'s Assuranceværdi 7,872,130 Kr. Paa Formue og Lejlighed er der for 1886 lignet 96,925 Kr. Skattepct. 6. Toldindt. i 1885—86 284,523 Kr. 92 Ø., Brænderiavg. 41,770 Kr. 99 Ø. I Tolddist. hører hj. 8 Dpek. med 389,50 Reg.-Tons Dr. og 313 Sejlsk. med 25,790,50 Reg.-Tons Dr.

Amtskont. aabent 9—6. Fuldm. Cand. jur. J From og Amtsradssekr. F Friis.

Amtsraadet. Amtm., Form., Hofjægerm., Greve Ahlefeldt-Laurvig, Brolykke pr. Rudkjøbing, Khr., Greve Schaffalitzky de Muckadell, Arreskov pr. Korinth, Étatsr. Kruse, Nordskov, Propr. Fog, Risinge pr. Ullerslev, Grdejerne N Hansen, Oure, Flkthm. M Pedersen, Svindinge, Jens Larsen, Kragholm pr. Rudkjøbing, Rasmussen, Svanninge, og St. Madsen, Ellinge.

Skoleraadet. — — —, Fabr. L Lange, Svendborg, Kancellir. Jacobsen, Faaborg.

Skoledir. for Sunds Herred og Svendborg Kjøbst., Amtm., Provst Rasmussen, Stenstrup, Hofjægerm. Sehested, Brændeskovgaard.

Borgm.- og Byf.- samt Birkekont., f. Taa-

singe Birk, aabent 9—12¹/₂, og 3—7. Retsd. f. Byen Mand., f. Birket Onsd. Fuldm. N P V Jonsen og J E E Spodsberg.

Herredsf.-Kont. f. Sunds og Gudme H. samt Birkekont. f. Lehns Birk aabent 9—6. Retsd. f. Herrederne Torsdag, f. Birket Fred. Fuldm. Aug. Schmidt og V Secher.

Byskriver- og Herredsskr.-Kont. f. Sunds og Gudme H. aabent 9—1 og 3—7. Fuldm. C L Holm.

Amtstuen aaben 9—12 og 2—5, Onsd. og Lørd. 2—6. Fuldm. P J Boch og Chr Arent.

Toldkont. aabent ¹⁶/₁₁—¹⁶/₂ 8—5, 1.—15. Novbr. og 16. Febr. t. Maanedens Udg. 7—5, i den øvrige Tid 7—12 og 2—7; Varekont. om Vinteren 8—5, om Sommeren 8—12 og 2—7; Lossen og Laden i Havnen hele Aaret fra Solopg. til Solnedg.

Postkont. aabent 8—12 og 1—7.

Telegrafst. aaben 8—9.

Sagf. Overretssagf. J L Jacobsen, J L Knudsen og Malling Holm. Prok. J Ph C Stürup. Sagf. C F M Schrayh, N C M Schandorf, E G M Albrechtsen og K P S Bärthelsen.

Lærere. A Hammershøj, Overl. F H Luplau, S Frederiksen, H A Schreiner, V B Jørgensen, C C P Bärthelsen, J M Schmidt, N P Tradsborg, M Pedersen, Ltnt. P Krag, R Baden, Lærere. Frknerne F H P Wilhjelm, P O Storch, C M Møller, P C E Thuge og A Bau samt Fru O E Christiansen. Fru C H Kisbye, Lærerinde i Haandgjærning; H Petersen, Sangl.; J Andersen, Sergent H C Hansen, Gymnastikl. ved Borgersk.

Byraadet. Borgm., Form., Kbm. C J Krøyer, Bønnelycke, og J P Baagøe, Lærer Bärthelsen, Sagf. J Knudsen, Læge Mølmark, Garver Lerche, Skibsrheder A Huusom, Mægler N Jensen, Rebslager J C Jensen.

Kæmner. Exam. jur. E Hansen, Kontort. 9—12 og 3—5.

Forligskomm. for Svendborg A. 2. Kr. Rokkedrejere E Lindegaard og Sgnf. L Espensen, Søby.

Havnekasserer. Sagf. N P V Jansen.

Havnefoged. C Møller.

Fattiginsp. Kpt. O C D Walther.

Konsul. L J v. d. Hude, svensk-norsk Vicek.

Vejer, Maaler og Vrager. S J Sørensen.

Landinspektører. N P S Hansen. V Damgaard.

Amtsvevingsp. P Husen.

Lodsvæsenet. S Andersen, Troense, Overlods, og N Hansen, Tankefuld, Lods.

Mæglere. H H Christensen og Anders Hansen, Skibs- og Varem. Ludvig Julius v. d. Hude. Niels Jensen, Skibs-, Vare-, Vexel- og Assurance.

Translatører. H J Th Jørgensen i Tysk.

Livsforsikringselskabet New-York,

Fransk og Engelsk. H M Petersen i Tysk. N P Tradsborg i Tysk og Engelsk.

Sparek. og Banker. Svendborg og Omegns Sparek., Best.: Kbm. C J Krøyer, Viceform.; Boghandl. W Brandt, Overretssagf. Jacobsen, Kbm. N Jensen og J Sørensen, Propr. Clausen af Magaard, Grdf. S Sørensen, Vaarø, og Færgemand L Møller, Vindeby, paa Thorseng, Grdejerne J Mogensen, Albjerg, Møller P Hansen, Nederste Ørkildsmølle, Tved; Kbm. G P Hoffgaard, adm. Dir., hvis Underskr. i Forb. med Bogh. eller Kass. forpl. Kassen; F A Simonsen, Bogh.; C C Meyer Kass.; Kontort. 10—2; P Ericksen og Bogh. P Brandt, Revisorer.

Svendborg Bank; C S Jensen, led. Dir.; Amtsbogh. F Fris, kontroll. Dir.; Kbm. Fr Wandel, Dir. og Kass.; C Rasmussen, Bogh., Kontort. 10—2.

Svendborg Amts Landbosparek., Afd. Svendborg; Tillidsm. for Svendborg Kbm. H Udbye; for Thorseng Gaardf. J W Mogensen, Vindeby; Amtstuefuldm. Bach, Bogh., Kontort. 12—2.

Forsikringsselskaber og deres Agenter. Søassurance-Foren. for Svendborg, Turø og Rudkjøbing; Best.: F W Valentin og M R Gammelgaard, Troense, Jørgen Jørgensen, og R P Petersen, Turø, C C Nielsen og E Petersen, Rudkjøbing, A H Huusom og L Nielsen, Svendborg; Skibsreder S Møller, Svendborg, Forretningsf. og Kass. De private Assurandører, Mægler N Jensen. Livsfors.- og Forsørgelsesanst. af 1871, Sagf. N P V Jensen. Brand- og Livsfors.-Selsk. Danmark, Kbm. Fr Wandel og V Petersen. Winterthur, Forsikrings-Selsk. for Ulykkestilfælde, Sagf. Schandorff. Fyens Stifts Kreaturfors.-Selsk., Svendborg Afd., Kbm. Fr Wandel. Kjøbstædernes almindelige Brandfors., Sagf. N P V Jansen. Den alm. Brandfors. for Landbyggn. F A N Cramer, Dir. for Sunds-Gudme Herred. De fyenske Kjøbstæders Brandfors.-Foren. for rørl. Ejendele, Sagf. C Schandorff, Repr. Nye danske Brandfors.-Selsk. af 1864, Mægler Frants Christensen og Branddir. Cramer. Brandfors.-Selsk. Guardian, W Petersen. Det kgl. oktr. Brandfors.-Selsk. f. Løvsøre og Effekter, Sagf. N P V Jansen. Livsfors.-Selsk. New-York, Assistent R N Fryd. Lloyds Agenter: Kapt G Nielsen for Veritas; Kapt. Edv. Jørgensen for germ. Lloyd. Det kbhavske Brandfors.-Komp. for Løvsøre og Varer, Livsfors.-Selsk. Hafnia og Fors.-Selsk. Skjold, P C Waidtløw. Ny Schweitzer-Lloyd, Transportfors.-Selsk., Sagf. Schandorff.

Aktieselskaber. Svendborg Dampmølle, se Firma-Reg. Svendborg Telefonselskab. Calabar, se Firma-Reg.

Dampskibsselskab. Det sydfyenske Dpsk.'s Selsk. Dpsk.-Selsk. Laura. Se Firma-Reg.

Dampskibsexpeditører. For det foren.

Dpskbs.-Selsk. og for Dpsk. Ærø, Mæglerne E W v. d. Hude & Søn. For Dpsk. Hertha og Fylla Mæglerne Christensen & Ko. For lollandsk-engelske Dpsk.-Selsk., for det sydfyenske Dpsk.-Selsk. og for Dpsk. Spodsbjerg, Kbm. Schreiner.

Navigations-, Handels- og tekniske Skoler. Svendborg Navigationssk., Ltnt. A O Tuxen, Best. Svendborg Handelssk., Translatør H J Th Jørgensen, Best. Den tekniske Sk. ledes af Industriforens Best., Lithograf S J Grønwald, Forst.

Foreninger og deres Form, Handelsforen., Kbm. P Wiggers, Form., H Frandsen, Viceform. Industrif., Best.: Hattefabr. Haus Lange, Form., Garver Lerche, Kobbersmed Wivel, Snedkerm. Selck, Skomagern. A Hybel-Rasmussen og J C Rasmussen, Billedhugger L T Nielsen, N M Hansen. Foren. for at støtte rejsende Svende, samme Best. som Industrif., Hybel-Rasmussen, J C Rasmussen og L T Nielsen, danne Forretningsudv. Svendborg borgerl. Læsef. Borgerf. Sangf.

Offentlige Steder. Skovhuset i Christiansminde. Badehotellet ved Christiansminde.

Markeder og Torvedage. Torvedage Onsd. og Lørd. Markeder: Onsd. efter 1. Sønd. i Fasten Heste; Onsd. efter 3. Sønd. og Onsd. efter 5. Sønd. i Fasten Heste og Kvæg; 2. Torsd. i Maj Kreaturer; 3. Onsd. efter sidste Fred. i Juni, Onsd. eft. 2. Tirsd. i Oktbr. Heste og Kvæg; Fred. i 5. Uge efter Mikkelsd. Heste, Kvæg og Faar; Dagen efter 3. Onsdag i Novbr. Heste og Kvæg.

Firma-Register.

Aktieselskabet det sydfyenske Dampskibsselskab, ejer Dpsk. Thor, Mjølnere, Svendborgsund, Faaborg og Thorseng; Best.: Apotheker Lotze og Kbm. F Christophersen, Odense, Kbm. P Wiggers og L Bønnelykke, Svendborg, Kbm. O Smith og H Asmussen, Faaborg, Sagf. Harder og Kbm. C Nielsen, Rudkjøbing, Justitsr. Bøgh, Traekjær, Forp. Lorentzen, Hvidkilde, og Propr. Petersen, Rynkebygaard; Driftsbest. J Olesen, Svendborg, Forretningsf. underskr. paa Selsk.'s Vegne, $\frac{25}{100}$ 80 og $\frac{19}{100}$ 85.

J A Andersens Elftl., Garveridrft, Garver A J Andersens Enke Bothilde, Kbm. Corfitz Andersen, Aalborg, Hotelejer Johannes Martens, Randers, og Garver Harald Andersen, den Sidstn. underskr. som Forretningsf. i alle Forh. undt. Vexler, Kautitioner og Pantegjæld, $\frac{8}{100}$ 82.

Baagøe & Riber, Kbmforretn.. Kbm. Ludv. Michael Riber, $\frac{1}{100}$ 86.

L J Baagøe, Kbmh., Chr Baagøe, $\frac{19}{100}$ 74. Bryggeriet Concordia, Kbm. J P Baagøe, $\frac{30}{100}$ 77 og $\frac{2}{100}$ 85.

S Bønnelykke, Tobaksfabr., Carl Heinrich Bønnelykke, $\frac{27}{100}$ 76.

Calabar, Aktieselsk. med Fragtfart paa

Direktion for Danmark: Vimmelskiftet 47, Kjøbenhavn.

- Afrikas Vestkyst; Best.: Kbm. Hoffgaard og Skibsbygm. J R Andersen; Skibsrheder A N Erichsen, korresp. Rheder, ¹¹/₈ 84.
- Ceres, Kbmh., Marie Elisabeth Jørgensen, f. Larsen, Fuldm. P Hansen, ⁹/₄ 86.
- Christensen & Ko., Skibs- og Varemæglerforretn., Hans Christensen og Anders Hansen, ²¹/₁₂ 80.
- Crome & Goldschmidts Fabrikers og Horsens Tugthus's Oplag og Udsalg, Manufakturforretn., Christian Berg, ⁶/₇ 80.
- Harald Frandsen Manufakturh., Fuldm. Harald Frandsen, jun undt. i Vexelforh. og Kautionsforpl., ⁴/₇ 79.
- Brødr. Hansen, Vinh., Kbm. Carl Vilhelm Valdemar Hansen, Fuldm. Otto Oscar Hansen, ²⁶/₆ 77.
- Hansen & Ko., Vinh., Kbm. R Jensen, Fuldm. Jørgen Nielsen, ⁹/₃ 80.
- Eduard Hansen, Detailh., Isenkram, Porcelæn m. m., Poul Eduard Hansen, ¹⁰/₅ 79.
- E W v. d. Hude & Søn, Mæglere, Mægler L J v. d. Hude, ²¹/₉ 70.
- Heilmann & Sørensen, Kbmh., Jacob Ludvig Heilmann og Jørgen Sørensen, ²⁶/₆ 68.
- Martin Jensen, Nyborg, Kbmh., Fuldm. Andreas Jensen, ⁸/₃ 83.
- N Jensen & Ko., Skibs-, Vare-, Vexel- og Assurancemæglere, N Jensen, ²⁸/₃ 73.
- J Jeppesen & Ko., Detailh., Jørgen Jeppesen, Odense; Fuldm. P Jeppesen ogsaa i Vexelforh. og andre Gjældsforpl., ²⁶/₆ 82.
- Chr Jeppesen & Ko., Produkth., væsentlig med Klude og Been, samt Detailh., Chr Jeppesen og Axel May, ²⁰/₆ 85.
- Jørgensen & Terkelsen, Herreekviperingsforretn. og Skråderi, Jørgen Jørgensen og Jacob Ludvig Terkelsen, ¹⁸/₁ 86.
- Korsgadens Kolonialhandel, Kbmh., C Petersens Enke Laurentine Petersen; Fuldm. J P Christensen undt. i Vexelforh. eller anden Gjældsforpl., ¹⁵/₁₀ 85.
- H J Krøyers Enke, Kbmh., Kbm. O J Krøyer; Fuldm. Hans Jacob Krøyer, ²⁸/₆ 62.
- Lange & Ko., Jernstøberi og Maskinfabrik, Lars Rasmussen Lange og Carl Peter Lange, ⁸/₃ 76.
- J M Lange, Hattfabrik, Hans Henrik Lange og Johan Anton Lange, ²²/₁₁ 78.
- L C Lassen, Mode- og Manufakturh.; Fuldm. Jens Hansen Forum Lassen, ¹¹/₄ 82.
- Dpskibs.-Selsk. Laura, Fragtfart med dertil anskaffede og udrustede Dpsk., Skibsf. Peter Marsk Møller, Kogtved, ³⁰/₆ 86.
- S Melson, Kbmsforretn., Fru Hanne Melson, f. Nissen, Fuldm. Kommis Jens Andersen undt. i Vexeltransaktioner, ³⁰/₁ 85.
- Alfred Mogensens Boghandel, Bog-, Papir- og Galanterivareh., Alfred Mogensen og A C V Ulbye; den Sidstn. handler i den daglige Drift paa Firmaets Vegne, ²⁰/₄ 81.
- C Nielsen & Ko., Uhrmagerprofession, Christian Rasmussen og O Nielsen; den Sidstn. underskr. alene Firmaets Navn, ²⁶/₆ 75.
- Ny Isenkramhandel, F F Krull, ¹⁶/₁₁ 71.
- Outzen, & Assens, Kbm., ²¹/₁₂ 85.
- H Chr Schmidt, Manufakturh.; Fuldm. Emil F Schmidt undt. i Vexel- og Kautionsforh., ²/₁₁ 83.
- Svendborg Bank, Aktieselskab, se Banker og Spk., ⁹/₁₀ 76.
- Slotsgadens Dampvæveris Fabrikers Udsalg, Manufakturh., Kbm. og Fabr. Chr Mogensen, Odense, Fuldm. A C Petersen, undt. i Vexelforh., ¹⁹/₃ 86.
- Petersen & Jensen, Kbmsforretn., Kbm. F E Th Petersen, ⁹/₃ 86.
- Svendborg Dampbrænderi, Brændevinsvirksomhed, adm. Dir. f. Svendborg Sparek., Kbm. Erich Peter Hoffgaard, Fuldm. Brænderibest. L O C Hansen, som dog ikke kan paadrage Firmaet nogen Gjældsforpl., ²⁹/₉ 86.
- Svendborg Dampmølle, Aktieselskab, Reprsk.: Fabr. L Lange, Form. Kbm. J P Baagøe, Viceform., Skibsrheder C L Nielsen og Konsul E Petersen, Rudkjøbing, Forp. Hansen, Nedergaard, og Færgem. L Møller, Vindeby; R A Bang, Bogh., underskr. alle daglige Udfærdigelser og medd. Kvitt.
- Svendborg Export Smørforretn., Interessentskab af 15 Kbm., der hefte med den af hver især indskudte Kapital; Best.: Kbm. C J Krøyer, P Wiggers, — — og J Sørensen; der udfordres Underskr. af to Bestmedl. til Optagelse af Laan og Udstedelse af Vexler; Forretningf. Chr Jensen, ²⁹/₁₁ 78.
- Svendborg og Omegns Sparek., se Banker og Sparekasser; Bogh. og Kass. kvitt. i Foren. for Indskud og Renter, ⁴/₃ 81.
- Svendborg Telefonselskab, Aktieselskab; Best.: Kbm. Krull, Hotelejer Wandall, Overretssagf. Knudsen; Selsk. hefter kun med den indskudte Kapital, ⁹/₁₂ 84.
- Svendborg Wienermøbbelfabrik, Kbm. L Heilmann og J Sørensen, ¹⁴/₁₁ 85.
- Svendborg-Øxnehjerg Dampmølle, Mølle- drift af ethvert Slags, Skibsrheder N Troensegaard og Skibsbygm. P Troensegaard, ²⁷/₅ 81.
- Vett & Wessel, Manufakturh.; Gross. Th V Wessel, Kbhvn, Fuldm. Gross. V Walther undt. i Vexelforh., ⁹/₇ 86.
- Apotheker.** G P Petersen, 16,000.
- Arkitekter.** Eckersberg, 1000. Petersen, 2000. H Wandall, 2400.
- Aviser.** Svendborg Amtstidende, Svendborg Avis, Red. og Udg.: M Assam. Svendborg Avis, sydfyenske Tidende, Udg. G. Petersen, Red. Bondegaard.
- Bagere.** Andersen, ⁹/₆ 60, 1400. Gotfredsen, ³/₁₂ 66, 900. J H K Jacobsen, 1200. Hansen, ²⁸/₈ 60, 1800. Jørgensen, 3000.

- Larsen, $\frac{17}{4}$ 79, 1400. Lohse, 2600. A Madsen, 2200. P Madsen, 1100. Meyer, 4200. Nielsen, $\frac{17}{4}$ 77, 1900. Nygren, 700. Olsen, 4000. R Petersen, $\frac{3}{2}$ 77, 3700. Th Ottesen, 1500. Priisholm, $\frac{28}{4}$ 66, 500.
- Barberer.** Eriksen, 1800. Jæger, 1000. Lundmann, 600. Rademacher, 1500. Voss, 700.
- Billedhuggere.** Nielsen, $\frac{13}{2}$ 69, 2000. Nystrøm, 2400.
- Blkkenslagere.** Jensen, 1200. Mouritzen, $\frac{9}{10}$ 73, 2000. Rehr, $\frac{30}{5}$ 82, 700. Wielcke, 700. Wille, 2100.
- Bløkkedrejere.** Bang, 2000. P J Knudsen, $\frac{8}{2}$ 84, 1000.
- Bogbinder.** Stellhoff, $\frac{22}{6}$ 77, 1200.
- Brolægger.** Jørgen Nielsen, 1900.
- Bryggere.** Fisker, $\frac{19}{4}$ 81, 3200. V Hansen, $\frac{3}{2}$ 81, 5500. Jensen, Eddikebryggeri, 800. Lanterer, Bestyrer af Bajerskølbrøgriet Concordia, 2200. Larsens Enke, $\frac{2}{5}$ 81, 3500.
- Brændevinsbrændere.** J P Baagøe. Heilmann & Sørensen. Cl Krøyer. Petersen & Jensen. M Qvist. Alle Kjøbmænd.
- Bundtmagere.** Andersen, $\frac{14}{9}$ 63, 1600. H C P Hansen, $\frac{29}{4}$ 85, 1600. C E C H Tanggaard, $\frac{26}{11}$ 83, 1500.
- Bødkere.** Gudme, 700. C Hansen, 1600. E Klinkwort, 1100. J Knudsen, 2300. Poulsen, 2600.
- Børstenbinder.** Iversen, $\frac{22}{5}$ 67, 800.
- Dampmøller.** Svendborg Dampmølle. Øxnebjerg Dampmølle.
- Drejere.** Blinkenberg, 1900. Heckmann, 900. Hansen, 400. H Holm, 1100. E Lindegaard, 1400. Tegge sen., 1200. Tegge jun., 1200. Weggersleff, 500.
- Dyrlæger.** N L Poulsen, 2000. J R Skov, 2300.
- Fabrikanter.** Axelsen, Jernstøberi, 7500. Jacobsen, 1200. Jensen, Symaskiner, 1400. C Lange, 8000. L Lange, Jernstøberi og Maskinfabr., 30,000. Neckelmann, Chokoladefabr., 300. Chr. Wigger, Klædefabr., 12,000.
- Farvere.** Andersen, 3200. Jacobsen sen., 1100. Jacobsen jun., 2000. K Risbye, 400. Knudsen, 1100. H P Nielsen, $\frac{19}{10}$ 62, 400.
- Feldberedere.** C Frandzen, 800. R Frandzen, 2400. Jespersen, $\frac{27}{5}$ 59, 3600. Lindegaard, $\frac{21}{10}$ 61, 2200. Petersens Enke, 1400.
- Fotografer.** Braae, 4000. E Hansen, 1200. N Hansen, 300. Hermann, 800.
- Færgemand.** Baagøes Enke, 6000.
- Gartnere og Blomsterhandlere.** K Andersen, 1400. Caspersen, 800. F Christensen, 900. David, 700. Espersen, 700. Frandzen, Øxnebjerg, 1100. F Hansen, 1400. P Hansen, 700. Henningsen, 1100. Jeppesen, 600. Jørgensen, 1000.
- Garvere.** Albeck, 2400. Andersens Enke, 2000. H Andersen, 3200. Broch sen., 4400. Broch jun., 1000. C Henriksen, 1000. P Henriksen, 4500. C Kyhl, 4400. L Kyhl, 1000. Lerche, $\frac{22}{5}$ 68, 10,000. Mikael sen., 600.
- Gjæstgivere og Hotelværter.** Bertelsens Enke, $\frac{31}{5}$ 67, 1100. N Frandzen, $\frac{28}{2}$ 83, 6000. N Hansen, 400. A Hansen, 2400. P P Hansen, 900. R Hansen, 700. J V Jensen, $\frac{16}{9}$ 84, 2400. Jørgensens Enke, 1000. Jens Jørgensen (Busch), $\frac{15}{9}$ 84, 900. Johansens Enke. O Knudsen, $\frac{1}{12}$ 84, 1100. Møllers Enke, 1000. Petersens Enke, Hotel „Svendborg“, $\frac{21}{10}$ 60, 6000. Th Rasmussen, Plougs Hotel, 1400. H Rasmussen, 4000. Hans Wandall, Wandalls Hotel, 12,000 (se Annonceafd.).
- Glarmestre.** Freudenthal, 1000. Gertz, 900. Jæger, 2000. Petersen, 1500.
- Guldsmede.** Bronée, 3000. Edsberg, 300. Grønlund, 3800.
- Handlere.** Kolonial-, Produkt- og Kornh. C Barfoed, $\frac{17}{7}$ 48, 1500. Th Barfoed, $\frac{28}{8}$ 76, 2600. E Carstens, $\frac{1}{2}$ 81, 3500. P Hansen, $\frac{25}{10}$ 75, 1200. Heilmann & Sørensen, H 9000, S 9000. A Jensen, $\frac{20}{12}$ 77, 4000. C Krøyer, till. Isenkr. og Trælast, $\frac{12}{11}$ 52, 16,000. Outzen & Assens, $\frac{21}{12}$ 85, O 1500. A 1500. Petersen & Jensen, P 8500, J 8500. M Quist, $\frac{7}{3}$ 78, 12,000. L M Riber, Firma Baagøe & Riber. P Wiggers, $\frac{16}{10}$ 54, 13,000. Tømmerh. L Bønnelycke, till. Kul, $\frac{2}{11}$ 73, 12,000. P Hude, 10,000. Kolonialvareh. C Andersen, $\frac{17}{7}$ 83, 900. C Baagøe, 15,000. J P Brandt, $\frac{20}{4}$ 85, 800. E G Brandt, till. Delikatesser, $\frac{14}{3}$ 48, 6000. H Carlsen, $\frac{81}{7}$ 83, 700. C Fich, $\frac{9}{11}$ 80, 3000. A F Ferdinandsen, $\frac{21}{10}$ 85, 1500. Henningsen, $\frac{5}{7}$ 83, 3500. V Jensen, $\frac{23}{10}$ 84. N Juel, 1600. P Knudsen, 1900. J Lemos, till. Delikatesser, $\frac{21}{4}$ 82, 2800. Melsons Enke, $\frac{23}{5}$ 67, 4000. Mortensen, 3000. E Mogensen, till. Skibsekv., $\frac{9}{5}$ 76, 4500. A Olsen, $\frac{11}{11}$ 81, 2400. H H Petersen, $\frac{9}{6}$ 82. M Petersen, 2800. A Rasmussen, $\frac{24}{1}$ 81. H E Rasmussen, $\frac{15}{5}$ 62, 1500. S Riber, $\frac{4}{11}$ 71, 6500. C H Striegler, cand. pharm., $\frac{4}{8}$ 75, 5000. N R Svane, $\frac{30}{8}$ 83. Manufakturh. Aarestrup, $\frac{6}{9}$ 75, 4000. C Baagøe, till. Kolonial og Vin, $\frac{29}{10}$ 69, 15,000. C Berg, $\frac{9}{5}$ 80, 10,000. G R Berg, Herreekv., $\frac{4}{10}$ 67, 28,000. S Blinkenberg, $\frac{9}{8}$ 77, 1100. Kruse Blinkenberg, $\frac{3}{9}$ 70, 6300. V Elster, $\frac{24}{9}$ 79, 3500. H Frandzen, 3500. H J G Frandzen, $\frac{24}{3}$ 85, 3500. Jeppesen, 4000. F Jørgensen, $\frac{3}{10}$ 81, 7000. Jørgensen & Terkelsen, $\frac{12}{8}$ 85, J 1800. Lassen, $\frac{1}{4}$ 82, 2400. P Lauritzen, $\frac{8}{9}$ 84, 8000. H Chr Olsen, $\frac{13}{12}$ 83, 5000. M Petersen, till. Kolonial, $\frac{24}{10}$ 59, 2800. H Chr Røed, $\frac{1}{11}$ 83, 2500. H C Schmidt, Straahatte, $\frac{11}{10}$ 58, 2400. J N Schmidt, $\frac{16}{4}$ 79, 7500. Winther

Direktion for Danmark: Vimmelskaflet 47, Kjøbenhavn.

- ¹²/₁₂ 65, 4000. Bog- og Papirh. V Brandt, 5200. Jørgensen, 1200. P E Meyer, ¹⁰/₁₁ 85, 2400. A Mogensen. A C Nielsen, 1500. Kulh. J N Rosenthal, ⁷/₄ 85, 3000. Isenkram- og Galanterih. Elley, 3000. Edv. Hansen, ⁷/₁₀ 73, 5500. F F Krull, ¹/₈ 70. W A Klíxbøll, kun Galanteri, ¹⁴/₄ 85, 1000. Rafn, ¹¹/₁ 81, 3600. Rosenthal, ¹⁹/₉ 81, 4500. Worm, kun Galanteri, ⁹/₆ 56, 2000. Vinh. A C Andersen, ³/₁₁ 85, 1500. Hansen & Nielsen, H 2400, N 1900. Hansen, 2400. Mende, 1000. Handelsagenter. Chr Brandt, 2800. W Petersen, 1800. F Wandel, 4200. Detailister. Albrechtsen, ¹⁸/₁₁ 73, 300. J Andersen, ¹⁴/₄ 85, 900. P V R Christensen, ²⁹/₁₀ 83, 1800. W Christensen, 1600. R Christensen, ⁹/₁₀ 85, 800. F Christiansen, ¹⁴/₁ 80, 3000. Ewald, ²⁹/₁₀ 77, 3600. Frederiksen, ²⁹/₁₀ 81, 3000. Gudme, ⁹/₅ 79, 1900. Goldberg, ²⁰/₁₂ 70, 2600. H P Hansen, ²¹/₁₀ 81, 1400. C C N Hansen, ²³/₄ 85, 1000. R Hansen, ¹¹/₁₁ 84, 500. S Hansen, ⁴/₁₂ 83, 1400. Jes Jensen, ²²/₈ 64, 6500. R Jensen, ¹⁹/₇ 77, 1400. H Jeppesen, ³/₈ 78, 700. Jeppesen, ²⁷/₁₁ 77, 4000. Jessen, ¹⁸/₈ 85, 1800. Chr. Jørgensen, ¹¹/₈ 75, 400. C Jørgensen, ¹⁹/₆ 74, 1300. J Jørgensen, ³⁰/₇ 85, 700. Kunert, ²¹/₁₂ 67, 1800. Lassens Enke, ⁹/₈ 71, 700. Lindgaard, ¹/₄ 81, 800. C F Lohse, ¹²/₄ 85, 500. A R E May, ⁹/₆ 85, 1500. M Nielsen, 1600. N F Nielsen, ¹⁷/₉ 81, 800. N J Nielsen, ¹³/₄ 77, 500. H Petersen, 2600. H Petersen, ¹⁷/₈ 64, 700. P C Petersen, ¹⁷/₈ 79, 1400. J K Petersen, 800. J Poulsen, 2200. G Rasmussen, ³⁰/₁₀ 79, 1000. J Rasmussen, ¹²/₁₀ 81, 700. R Rasmussen, ⁹/₇ 79, 200. J Sørensen, ³¹/₁₀ 78, 3000. Jomfru Thorhønsen, ⁵/₄ 83. C Volkmar, ²⁸/₁₁ 85, 800. Modeh. Fru Christensen. Frk. Klíxbøll, 1100. Fru Kragh. Fru Sauerberg. Fru C Wille. Frk. Wivel, 700. Broderih. Bertelsen, 700. Frk. Svendsen, 400. Cigar- og Tobaksh. Fester, 600. Pardun, 1500. Rabbe, 1700. Ritter, ⁷/₆ 69, 900. Wulff, 800. Uldh. Christensen, 700. O Nielsen, 600. Frugth. Heckmann, 600. Larsen, 800. Høkere. Andreassen, ²⁸/₁₀ 85, 800. Æ Lauritzen, 500. Nielsen, 500. Ølh. P Hansen, 2000. R Hansen, 600. Holgersen, 1100. Johansen, 1600. Marskandisere. J P Christensen, ¹/₁₂ 84. Larsen, 1400. Dreyer, 2400. Kommissionsnær, Lagoni, 400.
- Handskemagere.** Haarup, ²⁹/₄ 62, 1800. Randrup, ¹/₈ 59, 900.
- Hattemagere.** H C P Hansen, ¹⁰/₆ 85. A Lange, 4000. H Lange, 4000. Milling, 1000. E J Nielsen, ²⁴/₄ 82, 1000. Tanggaard, ¹²/₈ 85, 1500.
- Instrumentmager.** C L Andersen, ¹²/₆ 83, 1600.
- Kalkbrændere.** Fich, 3000. Rasmussen, ³¹/₁₂ 84, 3800.
- Kobbersmede.** Haugsted, 2200. Lindegaards Enke, 800. Wivel, ¹¹/₁₀ 64, 3800.
- Konditorer.** Boldts Enke, 1600. Boldt, 800.
- Kurvmagere.** Hansen, 1200. Munch 200.
- Lithografer.** S J Grønwald, ¹⁹/₄ 62, 1800. P Meyer, 2400.
- Malere.** Bang, ³¹/₃ 63, 1400. C Caspersen, ¹⁶/₁ 84. Fich, 2050. Hansen, ¹⁹/₄ 58, 500. J Jørgensen, 500. J P Jørgensen, ¹⁹/₉ 85. Mittelsted, 1800. Nysted, 300. Pflug, 400. Rasmussen, 1400. Strængberg, 1200. Thorhønsen, 1700. Winther, 1200. P Wilstrup, 300.
- Maskinfabrikant.** Jensen, Symaskiner, 1400.
- Mejerist.** Petersen, 1000.
- Mineralvandsfabrikanter.** Fisker, Brygger. J Olsen, ¹¹/₆ 85, 6500.
- Murermestre.** Andersen, 1000. Carstens, 800. N Chr Hansen, 150. Jensen, 600. Johansen, 3000. Kjær, 500. A Lange, 800. M Lange, 2400. Ludvigsen Enke, 1000. H Madsen, ²⁹/₄ 65, 3200. P Madsen, ⁹/₁ 65, 2200. Jens Nielsen, 400. C Nielsen, 600. N J Petersen, 700. Søren Petersen, 700. N Rasmussen, 600. Rasmussen, 1500. Chr Rasmussen, 600. L Storm. C West, 1100.
- Møbelfabrikant.** J L Hejlmann og J Sørensen, ¹¹/₅ 85.
- Møllebyggere.** Andersen, 600. Møller, 50.
- Møllere.** Jeppesen, 3600. Mølmarks Enke, 2500. R Nielsen, 1800. E Nielsen, 1700. E J Nielsen, ¹⁷/₅ 85. Petersen, 800. Wilhelmson, 500.
- Naalemager.** Jeppesen, 1500.
- Pantelaanere.** Jensen, ¹⁶/₂ 85, 1000. Tillebæk, ¹⁹/₉ 85.
- Pottemagere.** Andersens Enke, 300. Guldbjerg, 700. F Petersen, 600.
- Proppeksrere.** Jensen, 900. Larsen, 1000.
- Rebslagere.** A Andersen, 2000. Johs Andersen, 1900. Anderskouv, ⁶/₁₂ 64, 2400. Groth, 300. J Jensen, ¹¹/₁ 62, 2400. S Jensen, 800.
- Rokkedrejer.** Lindgaard, 1400.
- Sadelmagere og Tapetsere.** Andersen Enke, ⁹/₁₁ 65, 1800. Hansen, 1400. Kjellerød, 2200. Lund, 2400. Peuschel, 1000. Petersen, 1000. Poulsen, 700. Rützou, 2200. A H Vest, ¹⁶/₆ 84. West, ⁷/₁ 62, 900.
- Sejl- Flag- og Kompasmagere.** Brandt, 1800. Th Hansen, ²⁷/₁ 60, 3500. Killerups Enke, ²³/₆ 65, 1100. Petersen, 1200. Rasmussen, 1000.
- Skibs- og Baadebyggere.** Andersen, 7000. C Hansen, 2000. H Hansens Enke, 1600. L Møller, 1200. A Petersen, 600. Troensegaard, 6000.
- Skibshedere.** Christensen, 1100. Dreyer,

Livsforsikringselskabet New-York,

2400. A Huusom, 4000. S Møller, 3000. L Nielsen, 800.

Skomagere. A Andersen, 500. E Andersen, 800. A P Andersen, 1200. Brodersen, 500. N Caspersen, 1000. Christensen, 1100. Christensen, 150. Christensen, 600. Christiansen, $\frac{12}{8}$ 83, 700. C Clausen, 1000. P Clausen, 600. Eilersen, 600. J Flindt, $\frac{3}{8}$ 62, 50. C Flindt, 800. Flindt, 1000. S Frantsen, 1000. Frandsens Enke, 4000. Grancob, $\frac{24}{7}$ 60, 600. L P Hansen, 900. Hassing, 1100. C Jacobsen, 600. F C Jacobsen, 300. A Jeppesen, 400. Jespersen, 600. F C Lenz, 1400. Lindegaard, 700. Marvig, 300. H J Nielsen, 1900. Poulsen, $\frac{23}{4}$ 60, 300. A Rasmussen, 2100. H Rasmussen, 500. R Rasmussen, 600. J Rasmussen, 3000. J Rasmussen, 400. Rasmussen-Hybel, $\frac{24}{8}$ 84, 3000. Simonsen, 1000. Soelberg, 400. Svendsen, 700.

Skorstensfejere. Schleimann sen., 1200. Schleimann jun., 700.

Skrædere. Christensen, 1800. Christiansen, 600. Gunnarsen, 800. M Hansen, 300. Hemmingsen, 900. Jensen, 700. Johansen, 400. Lauritsen, 700. Lundberg, $\frac{18}{8}$ 63, 800. Møllerstrøm, 2000. H C Quist, 3000. F Rasmussen, 1500. J Rasmussen, 800.

Slagtere. Bøgh, $\frac{5}{10}$ 63. Francke, 600. H Hansen, $\frac{30}{8}$ 69, 1700. R Hansen, 2600. Henriksens Enke, 600. M Henriksen, 2700. Holbek, 1100. E Jensen, 400. Møller. A Nielsen, 700. Rasch, 1000. Rasmussen, 200. Schleimann, 900. Schleimann, 1500.

Smede. Andersen, Knivmed. Bonnesen. 1400. Bärthelsen, 400. Corfitzen, 1000. Christensen, 900. Dreyer, 300. Eriksen-Huusom, 1200. Gudme sen., 1600. Gudme jun., 2200. E Hansen, 600. N Hansen, 800. Hybel, $\frac{3}{8}$ 68, 1400. Liungdahl, 1200. Mortensen, 800. Neuschwang, 800. Petersen, 400.

Snedkere. Bronée, 400. C Christensen, $\frac{4}{1}$ 62, 1000. C Hansen, $\frac{28}{4}$ 62, 800. J P Hansen, 1000. J Hansen, 400. V Hansen, 1100. Jensen, 900. P Jørgensen, 1100. R Knudsen, 400. I Knudsen, $\frac{28}{11}$ 63, 2300. Larsen, 2000. Martinsen, 900. M Nielsen, 600. N Nielsen, $\frac{20}{1}$ 62, 1500. A Olsen, 700. C Petersen, 900. Selch, $\frac{3}{7}$ 69, 1800.

Stenhugger. Jørgen Nielsen, 1900.

Sukkerkoger. Sauerberg, 2000.

Symaskinefabrikant. N C Petersen, $\frac{9}{8}$ 84.

Tandlæge. Kjær, 7500.

Tobaks- og Cigarfabrikanter. C Bønnelycke, 9000. Hassing, 9000. P P Salling, $\frac{20}{8}$ 85, 2200. Schjær, $\frac{25}{10}$ 58, 2000.

Traskomænd. N Andersen, 500. L Christensen, Pløjeholmen, 600. M H Hansen, 600. H F Jensen, 500. M Jensen, 400. R Jensen, 600. H P Jørgensen, 500. L Petersen, 700. R Rasmussen, 1600.

Tømremestre. Andersen, 2800. Hansen.

Jørgensen, 2600. A Petersen, 900. C Petersen, 800. C Rasmussen, $\frac{24}{8}$ 84, 1000. A Steen, 1200. P Steen, 1600.

Uhrmagere. Christensen, 700. Christensen, $\frac{16}{4}$ 65, 400. Hansen. Kragh, $\frac{2}{7}$ 68, 1900. C C Rise Lind, $\frac{2}{8}$ 85, 1000. Chr Nielsen, 2600. Petersen, 1100. R Thomson, $\frac{27}{8}$ 84, 2400.

Værtshusholdere. B Hansen, $\frac{9}{8}$ 73, 1200. C Hansen, $\frac{9}{7}$ 74, 1500. J Hansen, $\frac{7}{8}$ 74, 1800. P Hansen, $\frac{1}{8}$ 72, 2900. Hartvig, $\frac{27}{7}$ 71, 1100. A Jørgensen, $\frac{4}{12}$ 72, 300. H Knudsen, 500. Lange, 700. J J Lund, $\frac{2}{8}$ 73, 2000. C Petersen, 800. H Petersen, 700. A Rasmussen, 1100. G Rasmussen, $\frac{19}{7}$ 73, 2300. P Rasmussen, 900. Reitzel, 600. Simonsens Enke, 1200.

Taaasinge Birk.

(Svendborg A. Kontor i Svendborg).

Dele af Bregninge S. (hele S. 2017 Indb.) og Landet S. (hele S. 1092).

Sgnf. Gaardfæster J Sørensen f. Bregninge S.'s vestre Distr.

Færgemaud. L Møller, Vindeby Dampfærge.

Fiskere. Ferd Jensen, Chr Berg, Casper Nielsen, R Pilegaard, Kr Petersen, Vindeby.

Kromand. N Rasmussen, Vindeby.

Mejeri. Fællesmejeri ved Bukkehøve Mølle. Johannes Nielsen, Knudsbølle.

Murere. A Andersen, Jens Osbesen, Knudsbølle. H Marquardsen, Bjernemark. Svendsen, Vindeby.

Møller. S Rasmussen, Bukkehøve Mølle.

Skibsredere. H Drost, C Hansen, Sonnevig. R Rasmussen, J Mikkelsen, Chr Mikkelsen, Vindeby.

Smed. J Madsen, Knudsbølle.

Snedker. R Høj, Bjernemark.

Tømrer. Carl Madsen, Vindeby.

Sunds og Gudme Herreder samt Lehns Birk.

(Svendborg A. Kontor i Svendborg).

St. Jørgens og Sørup S. (355 Indb.) Egense S. (1098) Kirkeby S. (869) Luude S. (890) Tved S. (1181) Skaarup S. (1827) Turø S. (1225) Vejstrup S. (694) Brudager S. (557) Dele af Ollerup S. (hele S. 765), Stenstrup S. (hele S. 1521), Drejø S. (hele S. 630), Gudbjerg S. (hele S. 1443) og Oure S. (hele S. 1189).

Sgnrf. Grdm. Niels Hansen, Sørup, f. St. Jørgens og Sørup S. Hofjægern., Baron E Rosenørn Lehn, Hvidkilde, f. Egense S. Teglværksejer Hans Nielsen, Stabæk, f. Ollerup og Kirkeby S. Grdm. Niels Madsen, Gudbjerg, f. Gudbjerg S. Sgnf. N P Hansen, Tved, f. Tved S. Propr. Clausen, Mægaard, f. Skaarup S. Grdm. H P Nielsen, Oure, f. Oure og Vejstrup S. Skibsrheder Julius Nielsen, Turø, f. Turø S. Grdm. Morten Hansen, Drejø, f. Drejø S.

Sgnf. Grdm. Hans Jensen, Brydegaard, f. Sørup og St. Jørgens S. Grdm. R P Juul, Skovsbo, f. Egense S. Grdbest. H J

Direktion for Danmark: Vimmelskiftet 47, Kjøbenhavn.

Christensen, Ollerup, f. Ollerup S. Grdbest. H J Andersen, Dongshøjrup, f. Kirkeby S. Grdm. Thomas Nielsen, Stenstrup, f. Stenstrup S. Grdm. Mads Markvardsen, Bobjerg, f. Lunde S. Grdm. H Christensen, Gudbjerg, f. Gudbjerg S. Grdbest. N P Hansen, Tved, f. Tved S. Grdm. A Rasmussen, Skaarup, f. Skaarup S. Væver H P Larsen, Vejstrup, f. Vejstrup S. Husm. J Caspersen, Brudager, f. Brudager S. Skibsrheder C P Clemmensen, Turø, f. Turø S. Grdm. H L Hansen, Drejø, f. Drejø S.

Løgds. Friskolel. J Pedersen, Fgebjerg, f. Kirkeby S. Grdm. P Johansen, Stenstrup, f. Stenstrup S. Husm. M Madsen, Bobjerg Mark, f. Lunde S. Grdm. Christoffer Markvardsen, Tved, f. Tved S. Grdm. M Christoffersen, Drejø, f. Drejø S. Iøvrigt Sgnf.

Skaarup Skolelærerseminarium. Sognepr., Prof., Dr. theol. J C Schurmann, Forst. og Førstel. P J Friis, H Thran, J H C M Tofte, Sang- og Musikh., H P Andersen, Gymnastikh., C C Krogsgaard, Kapellan Pastor C A Brøndum.

Lærere. R J Andersen, Brangstrup. C A Christensen, Rantzaustrunde. J G Clausen, Sørup. J L M Frederiksen, Løgeskov. C P Hansen, Skarø. D L Hansen, Kirkeby. J H Konse, Tved. M Hansen, Oure. H J Jacobsen, Ollerup. J M Jensen, Ellerup. A Kock, Drejø. L R Krog, Brændeskov. Th M Mikkelsen, Turø. J F Nielsen, Aabyskov. J Nielsen, Stenstrup. J Petersen, Egense. R Petersen, Sørup. P Rasmussen, Gudbjerg. N Storm, Vejstrup. J Sørensen, Oure. S Pedersen, Skaarup.

Landvæsenskommisærere. Grdejer N Hansen, Oure. Forp. C Clausen, Mullerup. Forp. C Clausen, Heldagergaards Teglværk. Hofjægerm. Lindegaard, Lykkesholm. Møller A Hansen, Lundegaards Mølle. Forp. Christiansen, Eskelund.

Vejere og Maalere. J L Andreassen, Stenstrup St. C W F Nielsen, Rudme St.

Lodser. J Hanzen, N Hansen, Strandhusene.

Forsikringsselskaber. Skaarupør Brandass.-selsk. for Løsoere og Effekter, Amtsmedl., Flkthm. M Pedersen, Form.. Svinninge pr. Nyborg, Sgnf. H P Larsen, Viceform., Vejstrup. Brandass.-Selsk. for Løsoere og Effekter, „Lundekasse“, Sgnf. Mads Markvardsen. Best., Bobjerg.

Forbrugsforeninger. I Brudager, Brændeskov, Egebjerg, Ollerup, Oure og Vejstrup. **Større Landejend.** Baroniet Lehn, ca. 476 Tdr. Hrtk., Udenrigsm., Kmh., Baron O D Rosenørn Lehn; herunder høre Hovedgrd. Hvidkilde, Egense S., 84 Tdr. Hrtk., Forp. C Lorenzen; Lehnskov, s. S., 22¹/₄ Tdr. Hrtk., Forp. H W Qvade; Nielstrup,

Ollerup S., 38³/₄ Tdr. Hrtk., Forp. A J Andersen; Heldagergaard, Tved S., 16 Tdr. Hrtk., Forp. Hedegaard, samt Gaarden Lehnshøj, Sørup S., 15¹/₄ Tdr. Hrtk., Forp. A Trap. Mullerup, ca. 246 Tdr. Hrtk., Godsejer C D A Hansen; herunder Hovedgaarden Mullerup, Gudbjerg S., 48 Tdr. Hrtk., Forp. E P Clausen. Klingstrup, Skaarup S., 29 Tdr. Hrtk., H Lauesen. Nøjsomhed, s. S., 12 Tdr. Hrtk., N P Larsen. Maegaard, s. S., 12 Tdr. Hrtk., N Clausen. Bjørnemose, Tved S., 16 Tdr. Hrtk., J Hansen. Sølyst, Sørup S., 12 Tdr. Hrtk., H H Fløytrup. Skjoldemose, Stenstrup S., 46 Tdr. Hrtk., Hofjægerm., Baron C D H V. Schaffalitzky de Muckadell. Løjtved, s. S., 38 Tdr. Hrtk., H J Kruse. Langeskov, s. S., 39 Tdr. Hrtk., P Lollesgaards Enke. Kroghenlund, s. S., 28 Tdr. Hrtk., R Langkilde. Præstegaarden, s. S., 12 Tdr. Hrtk., Præstekaldet, Forp. M Jensen. Langkildegård, Lunde S., 18 Tdr. Hrtk., H Langkilde. Vejstrupgaard, Vejstrup S., 45 Tdr. Hrtk., Enkefru O Bredahl-Møller. Tiselholt, s. S., 36 Tdr. Hrtk., H V Jørgensen. Ny Klingstrup, Skaarup S., 11¹/₄ Tdr. Hrtk., Enkefru Mayntz, Forp. N Clausen, Maegaard. Best. L M Møller, ¹³/₈ 84.

Firma-Register.

Møller & Ko., Cigar- og Tobaksfabr., Pasop, St. Jørgens og Sørup S., Marie Møller, Fuldm., Best. L M Møller, ¹³/₈ 84.

Bagere. R Andersen, ²⁹/₁₀ 80, till. Møller, Kirkeby. J G Corfixen, ¹⁰/₈ 82, Hvidkilde Mølle. M Clausen, ¹¹/₈ 83, Stenstrup. Joh M Hansen, ³¹/₁₀ 85, Vejstrup.. P J Hvene-gaard, till. Møller, ²⁰/₁₁ 81, Turø. H Jensen, ¹⁰/₈ 82, Brændeskov. P Nielsen, ⁹/₈ 72, Stenstrup. N M B Struve, ⁵/₈ 64, Turø.

Blikkenslagere. J Hansen, ¹²/₅ 82, Bølle-mose. J P Nielsen, ³/₈ 77, Oure.

Bødker. Joh F Andersen, ²⁰/₁ 81, Ege-bjerg.

Drejer. F G Zachau, ⁹/₁ 65, Turø.

Farver. S B Sander, ²⁰/₁₀ 65, Stenstrup.

Fotograf. P N Saxtorff, Pasop.

Gjæstgivere. J Hansen, ⁹/₄ 78, Skaarup-øre Kro. J P G Nielsen, ¹¹/₈ 78, Skaarup Kro. Adam Poulsen, ⁶/₈ 72, Stenstrup Kro. C Thomsen, ⁹/₄ 73, Oure Kro.

Handlende. Detailh. Med Brændevins-h. J Hansen, ⁷/₁₂ 78, Skaarupøre. J Hansen, ²¹/₈ 85, Drejø. M J Hansen, ¹⁹/₈ og ⁹/₁₂ 85, Lille Løjtved. J N Nielsen, ²⁸/₈ 80, Turø. Ollerup Forbrugsforening, ²/₄ 81, Ollerup. P Olsens Enke, ¹/₈ 62 og ⁵/₈ 64, Gudbjerg. N Pedersen, ²¹/₈ 76, Ellerup. Adam Poul- sen, Gjæstgiver, ⁹/₈ 72, Stenstrup Kro. R C Stærmosen, ²⁰/₁₂ 84, Høje. Kun Brændevins-h. Brændeskovs Forbrugsf., ²¹/₁₀ 82, Brændeskov. Egebjerg Forbrugsf., ¹⁴/₁ 83, Egebjerg. K Hansdatter, ²²/₈ 63, Sortebro

Livsforsikringsselskabet New-York,

Kro. J P G Nielsen, Gjæstgiver, $\frac{11}{8}$ 78, Skaarup. R J Nielsen, $\frac{11}{8}$ 84, Turø. Uden Brændevinsh. H A Hansen, $\frac{23}{6}$ 85, H J Hansen $\frac{21}{8}$ 80, Turø. M Nielsen, $\frac{20}{7}$ 79, Stenstrup. R J Nielsen, $\frac{21}{8}$ 80, Turø. J Petersen, $\frac{10}{8}$ 85, Drejø. Fiskeh. Chr Clausen, $\frac{20}{11}$ 81, Rantzauaminde. Chr Jul Nielsen, till. Røgeri, Turø. Høkere. J Christiansen, $\frac{20}{2}$ 77, Lakkendrup. Ane M Hansen, $\frac{24}{4}$ 84, Egebjerg. E Hansen, $\frac{1}{7}$ 81, Turø. H Hansen, Juli 56, Drejø. H Hansen, $\frac{10}{2}$ 86, Lakkendrup Mark. Joh Fr Hansen Bækman, $\frac{5}{11}$ 81, Kirkeby. L Hansens Enke, $\frac{20}{7}$ 81, Turø. C Jensen, $\frac{10}{1}$ 85, Aaby. J Jensen, $\frac{9}{11}$ 78, Egebjerg. J Jensen, $\frac{20}{11}$ 81, Skaarup. J M Jensen, $\frac{22}{3}$ 84, Slæbæk. Hans Johansen, $\frac{9}{12}$ 77, Lille Løjtved. Herluf Johansen, $\frac{14}{6}$ 78, Skaarup. A Jørgensen, $\frac{21}{8}$ 79, Skarø. H P Kjær, $\frac{4}{11}$ 84, Gudbjerg. C Larsen, $\frac{17}{1}$ 85, F Lund, $\frac{9}{10}$ 74, Vejstrup. R Madsen, $\frac{10}{8}$ 70, Østeraaby. C Mortensen, $\frac{22}{11}$ 76, Drejø. R Nielsen, $\frac{9}{11}$ 73, Lakkendrup. C Petersen, $\frac{4}{11}$ 82, Brændeskov. H Petersen, $\frac{2}{5}$ 83, Gudbjerg. J Poulsen, $\frac{5}{8}$ 78, Lunde. H J Rasmussen, $\frac{20}{4}$ 67, Egebjerg. J Rasmussen, $\frac{9}{4}$ 81, Stenstrup. R P C Rasmussen, $\frac{21}{7}$ 83, Turø. E L Skov, $\frac{9}{11}$ 85, Gudbjerg.

Jernstøber. Chr Andersen, $\frac{3}{12}$ 85, Sørup.

Malere. P Wilh Kaas, $\frac{24}{2}$ 82, Turø. H P Ludolfen, $\frac{22}{11}$ 79, Stenstrup. Anders Markvardsen, $\frac{25}{2}$ 62, Ollerup.

Maskinfabrikanter. Mads Henriksen, $\frac{19}{6}$ 79, Dongshøjrup. R Skov Larsen, $\frac{21}{8}$ 79, Rødme.

Mejerier. Brændeskov Mejeri, P Rasmussen. Edelsminde Mejeri, Frederiksen. Bobjerg Fællesmejeri, Hans Knudsen. Stubshoved Mejeri, Rasmus Rasmussen Helgesen.

Murere. H Chr Andersen, $\frac{23}{8}$ 62, Tved. Jens Fred Hansen, $\frac{12}{7}$ 79, Rødskebølle. Johan Hansen, $\frac{16}{8}$ 60, Tved. H J Jensen, $\frac{21}{3}$ 80, Skaarup. Jørgen Jensen, $\frac{12}{10}$ 65, Skovsbo. Rasmus Jensen, $\frac{4}{4}$ 63, Egense. Jens Larsen, $\frac{22}{8}$ 81, Stenstrup. Jørgen Larsen, $\frac{25}{3}$ 82, Turø. Jens Nielsen, $\frac{22}{8}$ 81, Stenstrup. Jens Nielsen, $\frac{13}{3}$ 62, Sørup. H D Pedersen, $\frac{17}{4}$ 50, Sørup.

Møllere. Joh Fr Andersens Enke, Orte Mølle, Ollerup S. Rasmus Andersen, $\frac{23}{10}$ 80, Kirkeby. P Christiansen, $\frac{9}{3}$ 86, Nederste Mølle. A G Clausen, $\frac{23}{8}$ 83, Tved. Corfixen, Hvidkilde Mølle. H H Hansen, Rantzauaminde. Ole Hansen, $\frac{23}{10}$ 80, Sørup. P J Hvenegaard, $\frac{20}{11}$ 81, Turø. R Jørgensen, $\frac{13}{2}$ 86, Øverste Mølle. Knud Chr Pedersen, $\frac{22}{7}$ 63, Bobjerg. Helge Rasmussen, $\frac{11}{8}$ 79, Stubshoved Mølle.

Orgelbygger. P M Gudme, Pasop.

Rebslager. Jørg P Jørgensen, $\frac{3}{4}$ 75, Turø.

Sædelmagere. Peder Jensen, $\frac{4}{8}$ 62, Lille Løjtved. Tøndersen, 1866, Vejstrup.

Sejlmager. Jørgen Jørgensen, $\frac{13}{11}$ 75, Turø.

Skibsbygger. Chr Born, Turø.

Skiferdækkere. Jens Hansen, $\frac{12}{5}$ 82, Bøllelose. C Andersen, $\frac{9}{8}$ 74, Stenstrup.

Skomagere. A Christoffersen, $\frac{24}{4}$ 77, Oure. H J Christoffersen, $\frac{11}{8}$ 79, Høje. H Engel, $\frac{24}{8}$ 62, Turø. Chr Frandsen, $\frac{14}{12}$ 83, Ollerup. A Hansen, $\frac{12}{12}$ 62, Brudager. H Hansen, $\frac{2}{7}$ 79, Egense. C E L Jeppesen, $\frac{9}{4}$ 81, Turø. H P Larsen, $\frac{29}{9}$ 75, Tved. Vilh Lund, $\frac{11}{10}$ 84, Vejstrup. T Pedersen Meyer, $\frac{20}{9}$ 76, Gudbjerg. H Nielsen, $\frac{9}{12}$ 84, Raarud. N V Nielsen, $\frac{21}{7}$ 79, Sørup. P Chr Rasmussen, $\frac{19}{8}$ 79, Lille Løjtved.

Skrædere. H Jensen, $\frac{22}{11}$ 83, Højsdong. R Jensen, $\frac{24}{8}$ 65, Turø. M Knudsen, $\frac{20}{4}$ 77, Skaarup. N H Nielsen, $\frac{12}{12}$ 62, Tved. N J Nielsen, $\frac{9}{2}$ 69, Oure Mark. C M N Pedersen, $\frac{30}{1}$ 80, Stenstrup. P Rasmussen, $\frac{1}{3}$ 79, Dongshøjrup. R Rasmussen, $\frac{24}{8}$ 83, Ollerup. H J Tillebæk, $\frac{23}{5}$ 63, Pasop.

Snedkere. H Axelsen, $\frac{5}{8}$ 69, Turø. N C Hansen, $\frac{1}{11}$ 84, Ellerup. R C A Hansen, $\frac{24}{1}$ 83, Turø. L P Jensen, $\frac{20}{10}$ 80, Aabyskov. H P Jørgensen, $\frac{16}{8}$ 78, Stenstrup. Chr Pedersen, $\frac{31}{8}$ 83, Tved. C J Rasmussen, $\frac{2}{12}$ 76, Tved. H N Sørensen, $\frac{24}{8}$ 83, Vejstrup. Knud Sørensen, $\frac{9}{4}$ 84, Raarud.

Tobaksfabrikant. Marie Møller, $\frac{10}{9}$ 84, Pasop.

Tømrere. H Frederiksen, $\frac{9}{7}$ 79, Gudbjerg. J Hansen, $\frac{14}{6}$ 79, Bøllelose. N Jensen, $\frac{12}{7}$ 79, Pasop. Julius Larsen, $\frac{20}{1}$ 84, Gudbjerg. H Pedersen, $\frac{7}{7}$ 65, Aaby Mark. D H A Pindstoft, $\frac{10}{1}$ 83, Stenstrup. H Rasmussen, $\frac{10}{7}$ 78, Skaarup. M H Skov, $\frac{10}{2}$ 82, Høje.

Værtshusholdere. Adam Poulsen, $\frac{1}{2}$ 77, Stenstrup. R J Nielsen, $\frac{9}{6}$ 82, Turø. H Pedersen, $\frac{9}{8}$ 82, Høje Bøge.

Salling Herred.

(Svendborg A. Kontor i Faaborg.)

Hundstrup S. (638 Indb.)

Sgmrif. Møller Johan Jensen, Gundestrup.

Sgmrif. Jes Andersen, Mynderup.

Lægdsm. Grdm. Lars Chr Nielsen, Gundestrup.

Lærer. Johansen, Hundstrup.

Større Landejend. Flintholm, 33 Tdr. Hrtk., J T Lange, Forp. Castenskjold.

Bødker. P Christensen, Langeskov.

Handlende. Detailh. Hans Jørgensen, Mads Hansen Nielsen, Hundstrup. Høkere. Lars Rasmussen, Hundstrup. Jens Hansen, Langeskov.

Direktion for Danmark: Vimmelskaflet 47, Kjøbenhavn.

Murer. Jørgen Andersen, $\frac{1}{3}$, 83, Hundstrup.

Møllebygger. Henrik Jensen, Sterreby.

Møllere. Lars Jensen, Hundstrup. Johan Jensen, Gundestrup. Jørgen Larsen, Elleskov Mølle.

Smed. Chr Olsen, Hundstrup.

Tømrere. Claus Rasmussen, Hundstrup. Hans Hansen, Gundestrup.

Svendstrup.

Jernb.-St. Jernb.-Tel.-St. Nørre-Svendstrup S., Hornum H., Aalborg A. Ad Jernb. 1,2 M. t. Aalborg, 0,7 M. t. Ellitshøj, 1,4 M. t. Støvring. Se Aalborg.

Svenstrup.

Jernb.-Holdepl. mellem Korsør og Slagelse. Taarnborg S., Slagelse H., Sorø A. Se Korsør.

Svinninge.

Postexp. Tel.-St. med indskr. Dagtj. Svinninge S. Tusse H., Holbæk A. $\frac{1}{4}$ M. t. Mørkøv.

Tusse Herred.

(Holbæk A. Kontor i Holbæk.)

Svinninge S. (764 Indb.) Gislinge S. (586) En Del af Kundby S. (hele S. 1676).

Post- og Telegrafkont. aabent Sogned. 9—12 og 2—7, Søn- og Helligd. 8—9 og 12—2.

Sgnrf. Landinsp. Chr Weitemeyer, Svinninge, f. Hjembæk-Svinninge S. Grdejer Lars Nielsen, Trønninge, f. Kundby S.

Sgnf. og Lægds. Grdejer Ole Pedersen, Svinninge, f. Svinninge S. Grdejer A Jacobsen, Kundby, f. Kundby S. Grdejer R Jensen, Gislinge, f. Gislinge S.

Lærere. Mathiassen, Svinninge. Christiansen, Kundby. Fogtmand, Sandby. Nielsen, Trønninge. Olsen, Gislinge.

Vurderingsm. if. L. $\frac{10}{9}$, 69. Grdm. Hans Jensen, Trønninge. Grdbest. Niels Fred Henriksen, Gudmanstrup.

Landinspektør. Chr Weitemeyer, Svinninge.

Landvæsenkommissær. H Jensen, Kundby.

Større Landejend. Arnakkegaard, Svinninge S., 29 Tdr. Hrtk., J Madsen. Svinningegaard, s. S., 46 $\frac{1}{2}$ Tdr. Hrtk., Cand. phil. H G Münster. En Gaard i Svinninge, s. S., 12 $\frac{3}{4}$ Tdr. Hrtk., H Petersen. Gislingegaard, Gislinge S., 60 Tdr. Hrtk., O V Plenge. En Gaard i Sandby, Kundby S., 13 Tdr. Hrtk., N F Petersen. En Gaard i Thorslunde, s. S., 13 Tdr. Hrtk., Frederik Andreassen Enke. Cathrinedal, s. S., 39 Tdr. Hrtk., Enkefru Jørgensen, Forp. A Jørgensen. En Gaard i Trønninge, s. S., 13 Tdr. Hrtk., N M Nielsen. Vognserup, s. S., 96 Tdr Hrtk., Baroniet Løvenborg, Baron C H F V O R Løvenskjold, Forp. Charles Suell.

Firma.

C D Pedersen, Kbmh., Svinninge Kro, Fuldm. V Pedersen.

Bager. Th Nielsen, $\frac{9}{11}$, 80, Svinninge.

Brygger. Chr N Hansen, $\frac{23}{1}$, 86, Svinninge.

Bødkere. H Christensen, $\frac{22}{5}$, 73, Svinninge. H P Jørgensen, Thorslunde.

Drejer. Chr Christensen, $\frac{20}{11}$, 75, Svinninge.

Dyrlæge. Chr T Haldkjær, Svinninge.

Farver. F Nehammer, Svinninge.

Gjæstgiver. C D Petersen, Svinninge Kro.

Handlende. Kbm. Niels Sørensen, $\frac{7}{8}$, 85, Andr Seidelin-Visby, $\frac{15}{5}$, 84, Svinninge. C D Petersen, $\frac{16}{1}$, 68, Svinninge Kro. Detail- og Urtekramh. C C Andersen, $\frac{10}{2}$, 76, A V M Madsen, $\frac{19}{8}$, 82, Kundby. J K Carlsen, $\frac{1}{8}$, 77, F D Nehammer, $\frac{10}{7}$, 78, Svinninge. N Christensen, $\frac{10}{2}$, 85, Sandby. H P Jensen, Gislinge. N P Pedersen, $\frac{1}{12}$, 84, Thorslunde. Forbrugsforeninger. Gislinge Forbrugsf. Sandby Forbrugsf.

Høstbaandsfabrikant. A Nielsen, Kundby.

Instrumentmagere. Chr Christensen, $\frac{19}{9}$, 85, H P Nielsen, $\frac{20}{4}$, 73, Svinninge.

Malere. Chr Hansen, $\frac{2}{7}$, 81, Svinninge. H P F Weinell, $\frac{9}{4}$, 81, Trønninge.

Murere. P Chr Andersen, $\frac{2}{11}$, 75, Svinninge. Chr Jensen, $\frac{6}{4}$, 77, Thorslunde.

Møllere. A Andersen, $\frac{12}{11}$, 73, Gislinge Mølle. A Jørgensen, Kathrinedals Mølle.

Sadelmager. Ole A Olsen, Svinninge.

Tømrere. N P K Christensen, $\frac{6}{5}$, 85, Trønninge. Anders Jeppesen, $\frac{19}{3}$, 74, Gislinge. J Pedersen, $\frac{19}{4}$, 73, Svinninge.

Uhrmager. H P Nielsen, $\frac{7}{9}$, 68, Svinninge.

Dragsholms Birk.

(Holbæk A. Kontor i Nykjøbing i Sj.)

Hørve S. (600 Indb.) Dele af Vallekilde S. (hele S. 1313) og Faarevejle S. (hele S. 1660).

Sgnrf. Zytphen Adeler, Teglværksgaarden, f. Vallekilde-Hørve S.

Sgnf. Jensen, Hørve, f. Hørve S. P Nielsen, Skippinge, f. Vallekilde S.

Lærere. Neumann og Sørensen, Hørve. Edv. Pedersen, Vallekilde.

Folkehøjskole. I Vallekilde.

Sparekasse. Vallekilde-Hørve S.'s Sp.- og Laanek.

Større Landejend. Hovedgaarden Dragsholm, Faarevejle S., 112 Tdr. Hrtk., Baroniet Adalersborg.

Bager. M P Klinck, Skippinge.

Blikkenslager. J Carlsen, Skippinge.

Bogbinder. H Nielsen, Vallekilde.

Fotograf. H Nielsen, Vallekilde.

Glarimester. Jens Julius, Vallekilde.

Handlende. Detailh. V Binzen, $\frac{14}{11}$, 85, H Nielsen, $\frac{9}{9}$, 78, J Rasmussen, $\frac{4}{3}$, 76, Vallekilde. N Haubjerg, S Larsen, Bjerresø. C Hansen, $\frac{31}{12}$, 75, Elisabeth Olsen, $\frac{30}{9}$, 85, Skippinge. Forbrugsfore-

Livsforsikringsselskabet New-York,

ning. Vallekilde-Hørve S.'s, ²²/₉ 73, Vallekilde. Marskandiser. J P Nielsen, ²⁰/₁₀ 84. Skippinge.

Maler. J P Rasmussen, Skippinge.

Maltgjører. J P Klink, Vallekilde.

Møller. P Larsen, Skippinge.

Sadelmager. J P Christiansen, Skippinge.

Skomagere. F Christiansen og J P Jensen, Skippinge. H P Hansen og P Jensen, Vallekilde.

Skrådere. N Jensen, Vallekilde. J P Nielsen, Skippinge.

Snedkere og Tømrere. N Haubjerg, ²¹/₉ 62. Bjerresø. Bentzen, ¹⁸/₁₀ 75, Vallekilde Højskole.

Uhrmager. Fr Jørgensen, Vallekilde.

Sæby.

Postexp. Tel.-St. med fuldst. Dagtj. paa Søgned., indekr. paa Sønd. Kjøbstad med 1506 Indb., Dronninglund H., Hjørring A. 13⁴/₄ M. (over Bangsbostrand) t. Frederiksbavn, 2¹/₂ M. t. Øster-Vraa, 2 M. t. Flauenskjold. Skattepct. for 1896 5,1. Toldindt. i 1885—86 10,906 Kr. 42 Øre. I Tolddistr. høre bj. 4 Sejlskibe med 25,61 Reg. Tons og 12 Baade med under 4 Tons Dr.

Borgm., Byf. og Herredsf.-Kont. (Dronninglund H.) aabent 8—12 og 2—7. Retsdag for Byen Onsdag, for Herredet Torsdag. Fuldm. Exam. jur. J Hellum og Cand. jur. Eugen Schoug.

Toldkont. aabent ¹/₅—¹/₁₁ 7—12 og 2—7, 1—¹⁵/₁₁ 7—5, ¹⁵/₁₁—¹⁶/₁₁ 8—6, ¹⁵/₂—¹/₃ 7—12 og 2—5.

Post- og Telegrafkont. aabent Søgned. 8—7, Søn- og Helligd. 8—9 og 12—2.

Byraadet. Borgm., Form., Postexp. Ltnt. Dencker, Landinsp. Schmidt, Sagf. N C Christiansen, Kbm. N C Berthelsen, Murerm. J C Holst, Mekanikus Peter Sørensen og Kbm. H C Hansen. Møde første Mandag i hver Maaned.

Kæmmer. C W Mayntzhusen, Kontortid 9—12 og 2—6.

Lærere. Cand. theol. P C Borchsenius, Førstel., og N Munch ved Almuesk. Cand phil. Børresen, Best., og Thorup Hansen ved Realsk.

Vurderingsm. if. L. ¹⁹/₈ 69. Møllejejer H Aabel. Murerm. Holst. Snedker C A E Beck. Garveriejer Mührmann. Avlsbruger Carl S Cloos. Kbm. C E Kragh.

Forsikringskomm. for Hjørring A.'s 3. Kr. Arrestforv. A Matzen og Bryggeriejer N Ørum. Møde hver Fredag Kl. 10.

Sagførere. Prok. A E B Kielgaard, Kontortid 8—12 og 2—6. Sagf. J V D Mørck, 9—12 og 2—7, og N C Kristiansen, 9—12 og 2—7.

Vejer, Maaler og Vrager. Kbm. Jens Møller.

Branddirektor. Calundan, Kontortid 9—12 og 2—7.

Landinspektør. Ltnt. S Schmidt.

Konsul. Strandingskommissionær N A Buchwald-Ørum, svensk-norsk Vicek.

Havnef. Fhv. Skipper Laulund.

Lodser. Fiskerne Lars, Poulsen og Anders Pallesen Mørk.

Sparekasse. Sæby og Omegns Sparek., alm. Sparekasseforetn., Best.: de adm. Dir. Prok. Kjelgaard og Postexp. Dencker samt Kbm. N C Bertelsen, Garveriejer Mührmann, Kbm. Chr Pedersen og Propr. A G Larsen, Hørbylund.

Forsikringsselskabers Agenter. De private Assurandører, N Ørum. Brand- og Livsfors.-Selsk. Danmark, Branddir. Calundan og for Livsfors.-Afd. alene Prok. Kielgaard. Det kgl. oktr. alm. Brandass.-Komp. for Varer og Effekter, Sagf. N C Kristiansen. Livsfors.- og Fors.-Anstalten af 1871, Postexp. Dencker. Nyt dansk Brandfors.-Selsk., Toldkontorist Christensen. Brandfors.-Selsk. Guardian, Forsikringsf. mod Hagelskade i N.-Jylland og Fors.-Selsk. Winterthur, Kæmner Mayntzhusen. Fors.-Selsk. Skjold, Kbm. Carsten Jørgensen. Det Oldenborgske Brandfors.-Selsk., Kbm. C E Krogh.

Aktieselskaber. Skovlyst Skovpavillon i Sæbygaard Skov; Best.: Godsforv. Jacobsen, Sæbygaard, Sagf. J W Mørck og N C Christiansen, Maskinfabr. P Sørensen; Vært Gjøstg. Marcussen. Sæby Søbadeanstalt, Distriktslæge Carstens, Form., Kbm. Chr Pedersen og Maskinfabr. P Sørensen.

Markeder og Torvedage. Anden Søgned. efter sidste Lørdag i Marts Heste og Kvæg; Onsdag før sidste Mandag i Septbr. Kvæg og Faar; Tirsdag efter 2. Mandag i Oktbr. Kvæg og Faar. Torvedag hver Lørdag.

Firma-Register.

Jelstrup & Ko., Manufakturh., J C Jelstrup, Fuldm. Caspar Møller.

Larsen & Isaacksen, Kolonialvareh., H Christian Larsen, Fuldm. Jul. Isaacksen, ²⁵/₁₁ 84.

Christen Pedersen, Kbmh., Fuldm. Leonor Petersen, ¹⁹/₁ 86.

H Schmidts Manufakturh., Caroline J Schmidt, ⁹/₁₀ 81.

Sæby Jernstøberi og Maskinfabrik, P F M Sørensen, ¹¹/₆ 77.

Tugthusudsalg, Manufakturforretn., Axel Theodor Sørensen, ¹⁸/₆ 85.

Apotheker. Vilh. Øhlenschläger, 3000.

Bagere. J N Justesen, ¹⁹/₆ 82, 1800. Lorentz Logersen ¹⁹/₁₁ 85, 400. Th C U Spendrup, ⁹/₁ 75, 1600. Niels C Sørensen, ³/₅ 80, 1600.

Blikkenslager. J H Dancker, ³⁰/₆ 69, 900.

Bogbindere. Urban Hansen, ¹⁶/₂ 84, 700. H P Thomsen, ²¹/₁₁ 60, 1500. Till. Bog- og Papirh.

Direktion for Danmark: Vimmelskiftet 47, Kjøbenhavn.

Bryggere. L C Thomsen, $\frac{20}{1}$ 85, 1200. Vicekonsul N A B Ørum, $\frac{2}{11}$ 81, 2500.

Bundtmager. L C Jørgensen, $\frac{9}{10}$ 61, 900.

Bødkere. J C Andersen, 1100. P Christensen, 700.

Fabrikanter. Jens Jensen, Dampfarveri, Uldspinderi og Væveri samt Udsalg af Pakfarver, $\frac{3}{8}$ 81, 3000. P Madsen, Jernstøberi. Chr Pedersen, Kbm., Savskæreri og Høvlværværk. P Sørensen, Jernstøber (Firma: Sæby Jernstøberi og Maskinfabrik). N A B Ørum, Mineralvandsfabrik, se Bryggere. Sæby Teglværk (Ejere Aabel og Lund), $\frac{27}{7}$ 83.

Farver. Jens Jensen, $\frac{9}{8}$ 81, 112,00.

Fotografer. Frk. M Svendsen, 300. W Brøndum, till. Maler, 900.

Fæstemænd. Chr Petersen, 300.

Gjæstgivere. Andersen, Hotel Harmonien (Ejer Isenkr. C Jørgensen). Marcussen, Hotel Dania.

Handlende. Kolonial-, Produkt- og Kornh. H Abel, $\frac{9}{2}$ 72, 6500. G M C Andersen, $\frac{31}{1}$ 82, 3500. N C Berthelsen, $\frac{19}{10}$ 69, 5000. Aug M Drews, $\frac{2}{8}$ 79, 2000. N C Eegholm, $\frac{11}{12}$ 50, 2000. H C Hansen, $\frac{11}{8}$ 58, 1400. N A C Kongsbæk, $\frac{4}{11}$ 85, 2500. Lassen & Isaacksen, $\frac{26}{11}$ 84. E W K Lassen, $\frac{4}{11}$ 72, 4500. A J E Laulund, $\frac{17}{1}$ 80, 3000. P F C Lindgreen, $\frac{6}{7}$ 77, 1200. C C Møller, $\frac{4}{5}$ 76, 6500. Chr Pedersen, $\frac{3}{10}$ 60, alene Tømrer og Foderstoffer samt Landmandsprodukter, 9000. Chr Waarst, $\frac{13}{8}$ 84, 4500. Manufakturh. A C Hyldahl, $\frac{1}{8}$ 81, 4500. Jelstrup & Ko., $\frac{7}{10}$ 75, 2500. Albert Kindt, $\frac{25}{9}$ 85, 1500. Caroline J Schmidt, $\frac{10}{10}$ 81, 1500. Lise C Sørensen, $\frac{1}{11}$ 81, 400. Axel Sørensen, $\frac{18}{5}$ 85, 4500. Isenkr. C Jørgensen, $\frac{24}{9}$ 56, 3000. Bog- og Papirh. Se Bogbindere. Høkere. Ole Kongsbæk, till. Ølh., 1200. Jens Pedersen, $\frac{5}{12}$ 84, 600. Jakob Sørensen, $\frac{6}{10}$ 84, 800. Handelsagent. J F Møller, $\frac{24}{4}$ 68, 1400. Modeh. Anna Andersen, $\frac{17}{6}$ 83, 800. Severine Holm, 800. Elisabeth Ørum, $\frac{23}{2}$ 85, 600. Fiskeh. Carl S Cloos, 1869, Exportf. en gros, 4000. I P Kongsbæk, 600. N P C Larsen, Exportforretn., 3000. Træh. I P Albertsen, 800. I Chr Pedersen, 300. Brorson Schou, 700. Ølh. Ole Kongsbæk, till. Høker, 1200. Chr. Petersen, till. Frugth., 400. Jakob Sørensen, till. Viktualieh., 800.

Kalkværk. Murermester Holst, 1000.

Karretmager. M P Nielsen, $\frac{20}{12}$ 77, 1000.

Malere. Per Brøndum, $\frac{10}{4}$ 50, 1500, till. Farve- og Tapeth. samt Glarmester. Jacob W Brøndum, $\frac{16}{5}$ 83, till. Farveh. og Fotograf.

Maltgjører. H P Christiansens Enke, 900.

Murermestre. J C Holst, $\frac{1}{6}$ 54, 1000. Søren Thomsen, 600.

Møllere. H Aabel, 2800, till. Teglv.-Ejer og Postkontrahent. Forp. Andr. Mortensen, $\frac{13}{8}$ 84, 1000.

Rebslagere. A Pedersen, $\frac{24}{4}$ 68, 800. P Sørensen, 2000. Aidt S Sørensen, 800.

Sadelmagere. R Lund, $\frac{18}{9}$ 72, 1000. O P F Nielsen, $\frac{28}{4}$ 68, 600.

Sejlmager. Jørgen Poulsen-Mørch, 600.

Skomagere. M H Lange, $\frac{28}{4}$ 68, 900. C F Madsen, $\frac{19}{12}$ 73, 800. C Nielsen, $\frac{29}{6}$ 80, 900. J Nielsen, $\frac{7}{4}$ 74, 600. R Schou, $\frac{27}{1}$ 58, 900.

Skrædere. C P Neisig, $\frac{18}{11}$ 80, 1000. M Sørensen, $\frac{26}{10}$ 78, 600. J Sørensens Enke, $\frac{3}{10}$ 75, 800.

Slagtere. C Berthelsen, $\frac{25}{1}$ 75, 900. A C Henriksen, $\frac{29}{1}$ 75, 1200. A Stjerneby, $\frac{3}{10}$ 75, 900.

Smede. S P Christensen, $\frac{13}{5}$ 59, 500. J Jensen, 1500.

Snedkere. C A E Beck, $\frac{6}{8}$ 56, 1000. H Beck, 600. Hellum, 600. N Nielsen, 500.

Traskomænd. N C Astrup, 800. L P Frederiksen, 400.

Tømrere. N Pedersen, $\frac{13}{5}$ 80, 1100. L P Petersen, $\frac{27}{12}$ 81, 800.

Uhrmagere. A C P Bruhn, till. Udvan-dringsagent, $\frac{3}{10}$ 72, 84,00. C H Pedersen, $\frac{13}{10}$ 82, 1000. M Schou, 400.

Værtshusholdere. J C Hansen, 1200. N Olsen, 1200. P Chr Røntveds Enke, 1100.

Dronninglund Herred.

(Hjærring A. Kontor i Sæby).

Karup S. (233 Indb.) Volstrup S. (1567 Hørby S. (1268) Dele af Understed S. (hele S. 677) og Albæk S. (hele S. 2206).

Sgnrf. Godsforv. Jacobsen, Sæbygaard, f. Volstrup S. Propr. Petersen, Ørvad, f. Hørby S. Grdm. Niels Olesen, Hestvang, f. Understed-Karup S. Propr. Buhl, Tveden, f. Albæk-Voer S.

Sgnf. Grdm. Jens Larsen, Domsgaard, f. Understed S. Grdm. Svend Thomsen, Rødborg, f. Karup S. Grdm. Ole P Christiansen, Gaden, f. Hørby S. Grdm. og Kroejer C Christensen, Voersaa, f. Albæk S. Grdm. Jens Jensen, Volstrup, f. Volstrup S.

Lægdsn. Grdm. Niels Poulsen, Søraa, f. Albæk S. Iøvrigt Sgnf.

Lærere. Kristiansen, Øxenhede. Nielsen, Ørtoft. Jensen, Volstrup. Jensen, Grønheden. Nielsen, Hørby. Thomsen, Dal. Bjørnelund, Voergaard. Kristensen, Karup. F Houge Petersen, Albæk. H P Hansen Nourup, Lyngsaa. Petersen, Voersaa. Jørgensen, Søraa.

Spare- og Laanekasser. Torslev S.'s Sparek., alm. Sparekasseforretning, Torslev; Best.: Pastor P L Wittrup, Form., Torslev, Propr. Weimann, Dal, og L D Bruun, Ormholt,

Livsforsikringselskabet New-York,

Grdejerne S Madsen, Rævmoose, P Jensen, Beenskov, L Nielsen, Skavange, J Nielsen, Vraagaard, P Jensen, Gydeje, og H Nielsen, Mosen.

Albæk-Voer Komm.'s Sp.- og Laanek. Best.: Lærer H J Schou, Form., Forretnings- og Regnskabsf., Albæk, Propr. Bruun, Siverslet, M Jensen, Lyngsaa, J P Madsen, Ildskov, C Nielsen, Togaarde, N Poulsen, Søraa, C Christensen, Voersaa, S Sørensen, Gaardsholt; Form. alene underskr. Kontrabøger og modt. Beløb, der ank. gennem Postv.; i andre Forh., hvor Forpl. paa drages Kassen, 2 Bestmedl.; Kontoret er paa Østerbroen.

Volstrup S.'s Sp.- og Laanek., Godsforv. Jacobsen, Form. og Kass., Sæbygaard, N Andersen, Skjølstrup, pens. Lærer Astrup, Sæby, J Jensen, Volstrup, A C Svendsen, Skovsgaard, F Hansen, Lundergaard, Hans Jensen, Kiilstrup, J C Thomsen, Langtved; Form. og 2 Bestmedl. kvitt. skiftevis for Indskud og tilbagebetalte Laan; Kontor hos Form. paa Sæbygaard.

Ørespæk. i Volstrup Sk., Lærer J Jensby Jensen, Form. og Kass., Volstrup Sk., N Andersen, Skjølstrup, Th C Andersen, Skovsgaard, J Jensen, Jens Gotfredsen og L C Jørgensen, Volstrup; Kontrabøgerne underskr. af Form.

Større Landejend. St. Rugtved, Albæk S., 48 Tdr. Hrtk., J H Ahnfeldt, Forp. Greve Ahnfeldt-Laurvigen. Kringelhede, s. S., 19 Tdr. Hrtk., P Erhardi. Lille Rugtved, s. S., 14 Tdr. Hrtk., N Jensen. Tveden, s. S., 13 Tdr. Hrtk., F F O Buhl. Donsted, s. S., 15 Tdr. Hrtk., Chr Jensens Enke. Haven, Hørby S., 29 Tdr. Hrtk., Jægern. N A Undall. Hørbylund, s. S., 16 Tdr. Hrtk., A G Lassen.

Bager. Hans Detlef Braasch, ¹⁶/₁₃ 85, Havens Mølle.

Handlende Kbm. J P Møller, ²⁰/₁₁ 65, Lyngsaa. Detaillister (Kolonial- og Manufakturh.). Edv Prehn, ²⁷/₈ 68, Søholt. P Jensen, ⁴/₃ 71, Beenskov. T C Larsen, ¹²/₅ 74, Vraa. J J Hald, ⁹/₄ 81, Klattrup. J Sørensen, ²⁹/₁₀ 81, Voersaa. J P Godskeesen, ¹⁷/₇ 74, Mølholt. A M Pedersen, ²¹/₇ 79, Estrup. C J K Wøhlk, ¹/₁₁ 84 (Kolonial- & Produkth.). Høkere. Rasmus Rasmussen, ²⁸/₁₂ 82, Badskjær. Johanne Marie Chr Sørensen, ²⁶/₄ 85, Estrup.

Kro. Voersaa Kro, Sgnf. C Christensen. Møllere. L D Bruun, ²⁸/₁₁ 81, Ormholt. A Christensen, ²⁵/₈ 63, Lyngsaa. J Christensen, ²⁶/₁ 81, Voersaa. N Jacobsen, ¹²/₁ 64, Tamstrup. S Jensen, Holbæk. Jørgensen, Sæbygaards Mølle. Forp. Hans Mølbak Larsen, Havens Mølle. S Madsen, ⁹/₁ 63, Rævmoose. G C A Mosel, ⁹/₆ 82, Krogens Mølle. H Nielsen, ²⁰/₈ 64, Hørbylund Mølle. J C Gotfredsens Enke, ²⁸/₁ 81,

Volstrup Mølle. P L Redder, ³/₁₂ 81, Fjeldgaard.

Uhrmager. P C Jensen, ¹⁸/₂ 62, Tranholm.

Søhus.

Jernb.-Holdepl. Næsbyhovedbroby S., Odense H. og A. Ad Jernb. ⁰/₂₃ M. t. Næsby, ⁰/₇₂ M. t. Odense, ⁰/₅₆ M. t. Beldringe, ⁰/₉₇ M. t. Lunde, ¹/₃₇ M. t. Otterup. Se Odense.

Søllested.

Postexp. Jernb.-St. Jernb.-Tel.-St. Søllested S. Lollands Sønder H., Mariebo A. 1 M. t. Aalstrup, ¹/₄ M. t. Stokkemarke. Ad Jernb. ⁰/₉ M. t. Ryde, ³/₂ M. t. Mariebo, ¹/₂ M. (over Aunede) t. Nakskov.

Lollands Sønder Herred.

(Mariebo A. Kontor i Nakskov).

Søllested S. (713 Indb.) Skovlænge S. (238) Gurreby S. (220) Landet S. (655) Dele af Græshave S. (hele S. 478), Ryde S. (hele S. 702) og Halsted S. (hele S. 1138).

Sgnrf. Godsejer L Jørgensen, Søllested, f. Søllested S. Grdejer P Sørensen, Gurreby, f. Skovlænge og Gurreby S. Grdejer R Pedersen, Opager, f. Landet, Ryde og Vageby S.

Sgnf. og Lægdsm. Grdejer Chr Baad, Højreby. f. Søllested S. Grdejer O Nielsen, Skovlænge, og Grdfæster J Jeppesen, Volsheve, f. Skovlænge og Gurreby S. Grdejer H J Rasmussen, Askø, Grdfæster Chr Skotte, Taareby, Grdejer R Pedersen, Opager, f. Landet-Ryde-Aageby S.

Lærere. P S Pedersen, Gurreby. A R Hansen, Højreby. C F G Larsen, Opager. H B L Christensen, Nybølle.

Forligsmæglere i Tyendesager. Grdejer P Christensen, Højreby. Grdejer J Jeppesen, Volsheve. Forp. Bagger, Aalstrup.

Godsforvaltere. E Schrøder f. Søllestedgaard. E Schönfeldt f. Gammelgaard.

Skovridere. Clement f. Gammelgaard.

Landinspektør. Landmaaler, Godsforv. E Schönfeldt, Gammelgaard.

Større Landejend. Søllestedgaard, Søllested S., 67 Tdr. Hrtk., L Jørgensen. Vilhelmshøj, s. S., 23 Tdr. Hrtk., Johannes Petersen. En Grd i Højreby, s. S., 14 Tdr. Hrtk., Jægern. Friderichsen. Gammelgaard, Ryde S., 75 Tdr. Hrtk., cand. phil. A Konow. Aalstrup, Landet S., 58 Tdr. Hrtk., Grevs. Christianssæde, Grevinde B Reventlow, Forp. D Bagger. Øllingesøgrd., Græshave S., 54 Tdr. Hrtk., Jægern. S Wilhelm, Forp. H Friis.

Fabrikant. R Hansen, Avlsredskaber, Kortrup.

Gjæstgiver. — — —, Hvilested Kro.

Handlende. Kbm. L Risum, 1885, Landet. Høkere. R Christensen, 1885, Søllested. A V Kirschner, 1859, R H Lund, 1880, L Madsen, 1878, Søllested. L C Lassenen, 1880, Skovlænge. J Olsen, 1860, Opager.

Direktion for Danmark: Vimmelskiftet 47, Kjøbenhavn.

Hjul- og Kæremagere. R Forrider, Højreby. C H Jensen, 1880, Søllested. Chr Nielsen, Troelseby. R Rasmussen, Alminde. J Christiansen, Opager.

Linnedvævere. J Nielsen, O Rasmussen, Alminde. H H Thage, Askø. H J Rasmussen, Holmemark. Chr Hansen, Taareby. C Pedersen, Opager

Maltgjører. J F C Vøls, Opager.

Murermestre. N Hansen, Taareby. J F Vøls, J Ludvigsen, Fr Pedersen, Opager.

Møllebygger. N M Petersen, 1879, Søllested.

Møllere. A W Kirschner, Søllested. R Madsen, Gurreby.

Pottemagere. Reinhardt, Pedersen, Søllested.

Restauratør. R H Lund, 1880, Søllested Station.

Sadelmagere. C Hansen, 1880, Søllested C L Jacobsen, Skodsebølle.

Skomagere. P Hoby, P Gabriel, J Jacobsen, P Askø. H J Larsen, R Pedersen, Højreby. Chr Hansen, J Rasmussen, 1866, Skovlænge. P Jacobsen, 1879, Askø. O Rasmussen, Alminde. P Andersen, 1863, Nybølle. P Hansen, Taareby. R Nielsen, 1868, R Christiansen, Opager.

Skrædere. J Hansen, V Olsen, Skovlænge. I Nielsen, P Christiansen, Askø. C Frederiksen, Alminde. P Gotfredsen, Holmemark. N Jensen, Opager.

Slagtere. L Madsen, Søllested. C Rasmussen, Skodsebølle. S Pedersen, Opager.

Smede. Chr Jacobsen, Højreby. Chr Hansen, H C Rasmussen, Skovlænge. P Peitersen, Askø. R Jørgensen, Skodsebølle. H Rasmussen, Alminde. H Mathiesen, Ryde. Chr Møller, Taareby.

Snedkere. N Hansen, 1869, Chr Rasmussen, Højreby.

Tømremestre. J Carlsen, Skovlænge. P Andersen, J Rasmussen, Askø. H P Larsen, Alminde.

Mariebo Birk.

(Mariebo A. Kontor i Mariebo.)

Dele af Stokkemark S. (hele S. 2139 Indb.) og Østoft S. (hele S. 2771).

Aktieselskab. Sukkerfabriken Nakskovs Saftstation, Stokkemark.

Større Landejend. Knuthenlund, 58 Tdr. Hrtk., Grevsk. Knuthenborg, Hofjægerm., Lensgreve A W Knuth, Knuthenborg, Forp. Mackeprang. En Gaard i Saltvig, s. S. 12 Tdr. Hrtk., O Kaas's Enke. Taagerudsgaard, Østoft S., 20¹/₂ Tdr. Hrtk., Grevsk. Knuthenborg, Forp. Ltnt. E Meincke.

Handlende. Kbm. Nielsen, ³¹/₁₀ 78, Stokkemark. Hansens Enke Maren Johanne., ²⁹/₅ 79, Abed.

Kro. Stokkemark Kro, Ejer Propr. Holm, Gjæstg. Haagen.

Fuglse Herred.

(Mariebo A. Kontor i Rødby).
En Del af Vejleby S. (hele S. 414 Indb.)

Sønderho.

Postexp. (Tel.-St. med indskr. Dagjt. Sønderho S., Skads H., Ribe A. 2 M. t. Nordby.

Sgnrf. B P Christensen.

Sgnf. P N Jensen.

Lægdsn. M Larsen.

Lærere. Kirkes. S P Sørensen, H K Kristensen og H Møller.

Forligsmægler i Tyende og Aftægtssager P Sønniksen.

Strandf. J N Pedersen.

Badeanstalt. Sønderho Badeanstalt, P Sønniksen, Forretningsf.

Gjæstgiver. L Christensens Enke.

Handlende. Kolonialh. L Christensens Enke, 1840. P Sønniksen, ⁹/₁₀ 72. J F Lorenzen, ¹⁶/₈ 82. P Jørgensen, ¹/₁₂ 82. Manufakturh. C P Pedersen, ⁹/₁₀ 67.

Møller. P Th Jessen.

Sørup.

Jernb.-Holdepl. Sørup S. Sunda H., Svendborg A. Ad Jernb. 0,65 M. t. Svendborg, 1,03 M. (over Kirkeby) t. Stenstrup, 1,75 M. t. Kværndrup. Se Svendborg.

Taars.

Postexp. Taars S., Børglum H., Hjørring A. ¹/₂ M. (over Elbro) t. Hjørring, 1 M. t. Øster-Vraa.

Børglum Herred.

(Hjørring A. Kontor i Hjørring).

Dele af Taars S. (hele S. 2637 Indb.) og Jerslev S. (hele S. 2575).

Bagere. J S Johnsen, ²²/₁ 70, Taars.

Bøcker. C Nielsen, Taars.

Handlende. Kbm. Chr L C Christensen, ¹/₁₂ 80, Taars. Chr Pedersen, Sessing. Detailh. K P Nielsen, ¹¹/₇ 81, J N Petersen, ³⁰/₅ 85, N Chr Svendsen, ⁷/₁ 85, C Christensen, ⁸⁰/₁₀ 84, Taars. S J Nielsen, ¹⁴/₆ 83, Mellem-Morild. Høkerere. J Andersen, ²⁸/₁₀ 78, S Svendsen, ¹¹/₂ 62, Houstrup. P C Petersen, ¹⁸/₁ 81, Taars.

Hjulmand. M Chr Petersen, Houstrup.

Murere. P Thomsen, Jernskovhus. A Thomsen, Taars.

Møller. Chr Christensen, ²⁵/₇ 63, Morild.

Skrædere. S Chr Andersen, Taars Fælled.

Smede. K P Christensen, Houstrup. L Chr Christensen, ⁹/₈ 77, Engels Mark, Sessing. H Chr Hansen, Sessing.

Snedkere. J Pedersen, Sessing. S Svendsen, S.-Taars.

Tømrer. J P Schell, ⁹/₂ 70, Taars.

Vennebjerg Herred.

(Hjørring A. Kontor i Hjørring.)

En Del af Ugilt S. (hele S. 1609 Indb.)

Lærere. Andersen, Lørslev. Thomsen, Ugilt.

Livsforsikringsselskabet New-York,

Drejere. J C Petersen, Tykskovvad. P Christeussen, Ilbjerg.

Handlende. Høkerere. N Sørensen, Lørsløv. E M Christensen, Ilbjerg. C Hansen, Egebjerg.

Murere. C Pedersen, Rugholm. L C Damhus, Ilbjerg. J P Andersen, Lørsløv Mark.

Møller. Chr P Nielsen, Lørsløv.

Smede. F Larsen, Ilbro. M P Jensen, Arndal. C Mortensen, J C Nielsen, Lørsløv. M P Madsen, Kragvad. C Jacobsen, Stensborg. K Pedersen, Ugiltvad.

Snedkere. C Damhus, Lørsløv Mark. J J Jensen, Adstedbro.

Tømrere. J Jensen, Horse. J C Pedersen, Poulshullet.

Taainge.

(se Trocense.)

Taastrup.

Postexp. Jernb.-St. Jernb.-Tel.-St. Høje-Taastrup S., Smørum H., Kbhvns A. 1 1/2 M. (over Greve) t. Karlsruhlunde. Ad Jernb. 0,8 M. t. Glostrup, 1 M. t. Hedehusene, 1,9 M. t. Roskilde.

Kjøbenhavns Amts søndre Birk.

(Kjøbenhavns A. Kontor Falkoneralleen 3 Kjøbenhavn V) Thorslunde S. (612 Indb.) Ishøj S. (638) Dele af Herstedvester S. (hele S. 1324) Sengeløse S. (hele S. 1284) og Høje-Taastrup. (hele S. 1557.)

Sgnf. Møller J Larsen, Cathrinehaabs Mølle, f. Høje-Taastrup S. Grdm. J L Cadovius, Vridsløsemagle, f. Sengeløse S. M Pedersen, Lille Vejlegaard, f. Ishøj og Thorslunde S.

Sgnf. Grdm. Chr Hansen, H.-Taastrup. Grdm. L Petersen, T.-Valby. Grdm. O Jensen, Herstedvester Mark. Grdm. R Nielsen, Vridsløsemagle Mark. N Larsen, Ishøj Mark. C Jensen, Thorslunde.

Lægdsn. Sgnf. Grdejer O Jensen, Herstedvester. Grdm. T Jacobson, Thorslunde. Grdm. N Olsen, Ishøj. Grdm. J Mortensen, T.-Valbz. Skolel. J Pedersen, Sengeløse.

Lærere. Hansen, H.-Taastrup. Petersen T.-Valby. Wineke, Herstedvester. C Møller, Vridsløselille. J Pedersen, Sengeløse. Th Nielsen, Vridsløsemagle. Gehl, Thorslunde. Petersen, Ishøj. Jensen, Frisk. paa Ishøj Mark.

Sagf. Christensen, Taastrup St.

Forligsmæglere. Grdm. P Frandsen, T.-Valby. Skolel. Th Nielsen, Vridsløsemagle. Gjøstgiver Nielsen, Jægerkroen.

Vurderingsm. For Østifternes Kreditf. Grdm. L Hansen. Stenagergaard, og P Hansen, Vadsby, Murer L Larsen, Klovtofte, Grdm. L Hansen, Vridsløsemagle, og N Olsen, Brøndbyvester. For Husmands-Kreditf.: Grdm. J Larsen, Sengeløse Mark, og P Frandsen, T.-Valby.

Vridsløselille Straffeanstalt. F C C Am-

Direktion for Danmark: Vimmelskiftet 47, Kjøbenhavn.

mitzbøll, Insp., L V Ziebe, Bogh., N Wi-gelsen, Kass.

Forbrugsf. Ishøj og Omegns Forbrugsf., A Madsen, Form., Ishøj. og Larsen, Best., Ishøj.

Større Landejend. Cathrinebjerg og Frederiksholm, Sengeløse S., 61 1/2 Td. Hrt., Gross. E Holm. Stenagergaard, s. S., 19 Td. Hrt., L Hansen. En Gaard i Vridsløsemagle, s. S., 12 3/8 Td. Hrt., A Andersen. En Gaard sammesteds, 13 Td. Hrt., A Mortensen. En Gaard sammesteds, 18 3/4 Td. Hrt., J Olsen. En Gaard i Høje-Taastrup, Høje-Taastrup S., 12 Td. Hrt., O Olsen. En Grd. i Taastrup-Valby, s. S., 17 Td. Hrt., O Olsen. En Grd. sammesteds, 16 1/2 Td. Hrt., Propr. Voigt. En Grd. i Klovtofte, s. S., 12 3/4 Td. Hrt., A Knudsen. En Grd. sammesteds, 14 Td. Hrt., A Larsen. En Grd. i Risby, Herstedvester S., 14 1/2 Td. Hrt., Propr. Rosin. Benzonsdal, Thorslunde S., 52 Td. Hrt., Enkegrevinde Lerche. En Grd. i Ishøj, Ishøj S., 15 1/2 Td. Hrt., L Larsen. En Grd. i Trane-gilde, s. S., 13 Td. Hrt., H Olsen. En Grd. sammesteds, 14 1/4 Td. Hrt., H Larsen, senior.

Auktionsholder. P Sørensen, Taastrup St.

Bagere. Kastrup, till. Møller, Cathrinebjerg Vind- og Vandmølle. C Larsen, Dampbageri, Taastrup St. J Larsen, till. Møller, Cathrinehaabs Mølle.

Barber. F Rasetsky, Taastrup St.

Blikkenslager. Stenmann, Taastrup St.

Brændevinsbrænder. Færch, Best., Roskilde Kro.

Brygger. Christensen, Thorslunde.

Bødker. Sørensen, Taastrup St.

Dyrlæger. C Madsen, Taastrup St. J T A Piening, Vridsløselille. C Bracher, Thorslunde.

Gartnere. A Nielsen, Vridsløselille. Madsen, Cathrinebjerg Hovmark. Fogtmann, Plantør, Best. af Planteskolen, Høje-Taastrup.

Gjøstgivere. Nielsen, Jægerkroen. A Mouritzen, Roskilde Kro (Ejer Propr Levé). Pedersens Enke, Nykro.

Handlende. Kbm. J Wagner, 7/7 70, og Gensøe, Thorslunde. J Andersen, 13/12 71, og L Larsen, 17/8 81, Vridsløsemagle. N Nielsens Enke, 21/10 77, L Larsen, 11/12 82, H P Nielsens Enke, 2/1 71, P Jensen, 16/9 82, N Christensen, 9/1 71, Sengeløse. J A V Nielsen, 19/6 76, J F Hansen, 31/10 82, J Pedersen, Ølh., 3/3 76, C L Wagner, 28/11 68, Taastrup St. H F Olsen, 1/8 71, H.-Taastrup. N Jørgensen, 19/1 80, K Jensen, 10/10 79 og C Johansen, Vridsløselille. H Andersen, 19/2 71, og O Jensens Enke, 11/2 71, Herstedvester. Schierning, Risby. N Pedersen, Klovtofte. S Madsen, T.-Valby. Forbrugsf. i Ishøj, Best. Larsen, 1/10 76,

Ishøj. Høkere. Chr Jensen og Larsen, Tranegilde. M Sørensen og P Christensen, H.-Taastrup.

Hjulmænd. Lundstrøm, Sengeløse. S Petersen, till. Tømrer, Vridsløsemagle. Nielsen, Taastrup St.

Kurvemager. J Nielsen, Sengeløse.

Malere. Chr Pedersen, Sengeløse. Olsen, Taastrup St. H Jansen og C H C Beck, begge till. Vognlakerere, Vridsløselille.

Mejeri. Krohns Ismejeri, Taastrup St., Best. Beck.

Murere. C Hunneck, Taastrup St. H Larsen, Klovtofte.

Møllere. Mengs Enke, Pilem., Ishøj. Forp. A Hansen, Thorslunde Mølle, Ejer Baron C Lerche, Benzonsdal. J Larsen, Cathrinehaabs Mølle. N Petersen, T.-Valby Mølle. Kastrup, Cathrinebjerg Vind- og Vandm. P Jensen, Sengeløse M.

Sadelmagere. J A Jensen og L Folmer- sen, Sengeløse. Hansen, Taastrup St. A Andersen, Vridsløselille.

Skomagere. P Andersen, H Hansen, og J Johansen, Sengeløse. V Sørensen, Taa- strup St. N Rasmussen, Risby. H Ander- sen, Herstedvester.

Skrådere. J Christensen og J Nielsen, Sengeløse. P Hansen og M Jensen, Taa- strup Station.

Slagtere. H Grøndahl, P Claas og C Hertz, T.-Valby.

Smede. Frederiksen, Thorslunde. Han- sen og Winther, Ishøj. V Nielsen, Her- stedvester. L Hansen, Herstedvester Mark. J Peitersen, Vridsløselille Mark. J Peter- sen, Risby. P Hansen, Høje-Taastrup. An- derssen, Maskinværksted, T.-Valby. N Chri- stiansen, Vadsby.

Snedkere. Chr Hansen, Sengeløse. Pe- tersen, Taastrup St. J Pedersen, T.-Valby.

Teglbrænder. Langgaard, Justitsr., Best. Brøcker, Hakkemose Teglværk.

Tømrere. J Nielsen, Propr., Risby. R Hansen, E Larsen, Herstedvester Mark. J Pedersen, L Olsen, Vridsløselille. H Peter- sen, N Pedersen, P Andersen, Sengeløse. S Pedersen, Vridsløsemagle. H Hansen, P Nielsen, Chr Larsen, H.-Taastrup.

Uhrmagere. Sørensen, Taastrup St. N Christensen, Ishøj.

Vævere. Chr Andersen, Sengeløse Mark. H Petersen, Sengeløse Enge. A Larsen, H.-Taastrup. P Nielsen, T.-Valby. P Ol- sen, Ishøj.

Kjøbenhavns Amts nordre Birk.

Kjøbenhavns A. Kontor Thinghuset, Blegdamsvej, Kbhvn. N.)

Ledøje S. (158 Indb.)

Sgnf. og Lægds. P Pedersen, Ledøje.

Lærer. Gydesen, Ledøje.

Forbrugsf. Ledøje Husholdningsf., Kbm.-

og Brændevinsh., Sgnf. P Pedersen, Ledøje, Form.

Større Landejend. Præstegaarden, Ledøje By og S., 12 Tdr. Hrtk., Præstekaldet. Øbakkegaard, s. S., 21³/₄ Tdr. Hrtk., M P Tønnesen.

Bagere. H Nielsen, Hansen, Ledøje.

Handlende. Kbm. J Larsen, O Nielsen, N Christensens Enke, L Andersen, Ledøje. Marskandiser. J Larsen, Ledøje.

Maler. F L Jørgensen, ⁷/₃ 85, Ledøje.

Maskinbygger. O J Andreasen, ²³/₄ 85, Ledøje.

Murer. O Andersen, ²⁴/₆ 85, Ledøje.

Møller. Hansen, Ledøje.

Skomagere. N Olsen, ⁷/₃ 85, Ledøje.

Smed. J Frederiksen, ⁴/₃ 85, Ledøje.

Tømrere. O Pedersen, ²³/₂ 85, R Olsen, ²⁹/₄ 85, Ledøje.

Tune Herred.

(Kjøbenhavns A. Kontor i Roskilde).

Greve S. (712 Indb.) Kildebrønde S. (811) Karlslunde S. (759) Karlstrup S. (290) Dele af Tune S. (hele S. 836) og Rerslev S. (hele S. 601).

Sgnrf. Etatsraad H N Valentiner, Gjeddesdal, f. Greve-Kildebrønde S. Propr. E Kierkegaard, Karlslundegaard, f. Karlslunde-Karlstrup S.

Sgnf. og Lægds. Grdejerne O Nielsen, Greve, f. Greve S. N Pedersen, Kildebrønde, f. Kildebrønde S. N Olsen, Karlslunde, f. Karlslunde S. M Rasmussen, Karlstrup, f. Karlstrup S.

Lærere. U A T Kruse, Greve. M Abrahamsen og — — —, Kildebrønde. F C C Hansen, Karlslunde. P C Larsen, Karlstrup. S S Blichfeldt, Hundie. A Svendsen, Forst., Chr Christensen og P Lodahl, Tune Folkehøjsk.

Vurderingsm. if. L. ¹⁹/₃ 69. Grdejer M Rasmussen, Karlstrup.

Forligsmæglere i Tyende- og Aftægtssager. Lærer M Abrahamsen, Kildebrønde, f. Greve-Kildebrønde S. Grdejer N Pedersen, Karlslunde, og Lærer P C Larsen, Karlstrup, f. Karlslunde-Karlstrup S.

Landvæsenskommisær. E Kierkegaard, Karlslunde.

Større Landejend. Karlslundegaard, Karlslunde S., 20¹/₄ Tdr. Hrtk., Landvæsenskomm. E Kierkegaard. En Grd. i s. S., 14¹/₂ Tdr. Hrtk., Nilaus Petersen. Gjeddesdal, Greve S., 68¹/₄ Tdr. Hrtk., Etatsraad H N Valentiner. Gjeddesdal Gods, s. S., 14 Tdr. Hrtk., Enkefru Branth, f. Valentiner. En Grd. i Greve, s. S., 15¹/₄ Tdr. Hrtk., Niels Olsen. Vintrupgaard, s. S., 15³/₄ Tdr. Hrtk., H Nielsens Enke. En Grd. i Hundie, Kildebrønde S., 13³/₄ Tdr. Hrtk., Hans Pedersens Enke. Kappeløggaard, s. S., 20³/₄ Tdr. Hrtk., Hans F Hansen. Kappelgaarde, s. S., 21¹/₂ Tdr. Hrtk., Ole Hans Olsen, Forp.

Livsforsikringsselskabet New-York,

Boserup. En Grd. i Karlstrup By og S., 13⁹/₄ Tdr. Hrtk., Lars Hansen.

Bagere. P Nielsen, ¹⁰/₄ 83, Greve. J Mohr, Lejer af Christiansens Bageri, ²⁴/₄ 83, Kildebrønde. O Larsen, ⁹/₁₁ 61, H Hørmann, ²²/₄ 74, Karlslunde. O Olsen, Karlstrup.

Brygger. H H Jensen, Karlslunde.

Gjæstgivere. Chr Hansen, ⁷/₁₀ 80, Kildebrønde. N Nielsen, ⁹/₁₀ 65, Korporalskroen.

Handlende. Kbm. og Detaillister. J Andersen, ¹⁹/₁₀ 75, P Jensen, ¹/₈ 81, Greve. J Nielsen, ²³/₁₀ 74, P Nielsen, ²⁴/₁₁ 69, J Jørgensen, ¹⁰/₉ 85, Kildebrønde. H Larsen, ¹²/₁₀ 78, Hundie. C Lund, ²⁹/₁₁ 80, J P Jensen, ¹/₂ 82, H Hørmann, ²²/₄ 74, Karlslunde. N Christensen, ²¹/₁ 81, Mosede. Høkere. Chr Hansen, ⁶/₄ 76, C Sørensen, ¹⁷/₁₂ 83, Kildebrønde. D Simonsen, ²⁹/₇ 76, Hundie. S Nielsen, ⁹/₅ 75, Ingeborg Hansen, ²⁰/₁₁ 78, J Jensen, ²⁶/₇ 84, Karlstrup.

Kalkbrænderier. F Richter, Bruger af Khr. H Carlsens Kalkbrænderi, Karlstrup S. J Madsens Enke, Karlstrup.

Murere. H Christiansen, ³/₃ 83, Kildebrønde. L Jensen, ¹⁹/₃ 84, Karlslunde.

Møllere. P Nielsen, ¹²/₂ 72, Greve. P Christiansen, ²⁰/₈ 68, Kildebrønde. O Olsen, ²¹/₁₁ 71, Karlstrup. O Larsen, ¹⁴/₆ 72, Karlslunde.

Skomagere. Ole Jensen, ¹⁰/₃ 75, Gjæddesdals Mark. H Jørgensen, ¹⁰/₄ 83, Kildebrønde. K Christensen, ¹⁴/₂ 83, Karlslunde.

Skrådere. N Jacobsen, ²³/₄ 83, P Nielsen, ¹⁹/₁₀ 83, Kildebrønde. P F Pedersen, ²⁹/₁₂ 85, Karlslunde.

Smede. H Jensen, ¹⁰/₅ 83, Greve. H Nielsen, ²¹/₄ 83, Mosede. O Nielsen, ⁷/₄ 83, N P Petersen, ²/₁₂ 85, J Andersen, ¹¹/₄ 85, Kildebrønde. J Hansen, ²/₈ 83, Hundie. N Pedersen, ¹²/₄ 79, L Christoffersen, ⁶/₃ 83, Karlslunde. J Sørensen, ²³/₁₀ 85, Karlstrup.

Snedker. H Mathisen, ³/₆ 83, Karlslunde.

Teglbrænder. N P Petersen, Kappeløvgaarde Teglværk i Kildebrønde S.

Tømrere. J Jensen, ⁶/₄ 83, Greve. Chr Nielsen, ²¹/₄ 83, P Pedersen, ¹/₆ 83, Kildebrønde. L Christiansen, ¹⁹/₁₀ 83, Karlslunde.

Tarm.

Postexp. Jernb.-St. Jernb.-Tel.-St. Egvad S., Nørre-Horne H., Ringkjøbing A. 93/1 M. (over Houen, Sønder-Omme, Filskov, Uhe og Bredsten) t. Vejle, 3 M. over Hemmet og Nørre-Bork) t. Sønder-Bork. Ad Jernb. 0,6 M. t. Skjern, 1,7 M. t. Ølgod.

Nørre-Horne Herred.

(Ringkjøbing A. Kontor i Skjern).

Lønborg S. (972 Indb.) Egvad S. (845) Hemmet S. (511) Sønder-Vium S. (349) Sønder-Bork S. (571) Nørre-Bork S. (461) Lyne S. (403) Houen S. (469) Aadum S. (976)

Sgnrf. Grdejer J Andrup f. Lønborg-Egvad S. Grdejer P Laugesen f. Hemmet-Vium S. Grdejer P Jepsen f. S.- og N.-Bork S. Sgnf. P Jørgensen f. Lyne S.

Sgnf. Th K Pedersen f. Houen S. Grdejer Chr Christensen f. Aadum S.

Sgnf. og Lægds. Chr Laugesen, Egvad. Chr Jensen, Lønborg. J Nielsen, Hemmet.

Chr Jensen, N.-Bork. L Madsen, S.-Bork. Chr Nielsen, S.-Vium. P Jørgensen, Lyne.

Th Petersen, Houen. Chr Jensen, Aadum.

Lærere. Mortensen, Egvad. H Erlang, Lønborg. Bjerg, Hemmet. N Olesen, N.-Bork. L C Petersen, S.-Bork. Korsholm,

S.-Vium. Petersen, Lyne. K Kristensen, Houen. Ebbesen, Aadum.

Sagf. Chr Jensen, Tarm.

Vejr og Maaler. Stationsforv., Ltnt. J S E V Feilberg, Tarm St.

Forligskommissær. Landvæsenkomm. og Amtsraadsmedl., Grdejer J Andrup, Lønborg.

Spare- og Laanek. Lønborg-Egvad S.'s Sparek., Best.: Aftægtsm. Chr Andersen,

Lærer H Erlang, Grdejerne Chr Jensen, H Mortensen, J Mortensen, M E Pedersen;

Palle Fløge, Kass.; Kass. med et hvilket-somhelst Bestmedl. underskr. Firmaets Navn.

Sønder- og Nørre-Bork Sp.- og Laanek., Best.: F E Jensen, K Pedersen og Chr Lauridsen; F C E Jensen, Kass., der i Forb.

med Chr Lauridsen underskr. Firmaets Navn.

Aadum S.'s Sp.- og Laanek., Best.: Lærer Ebbesen, J P Skaarup Andreassen, N Plouborg,

Christensen, Møller N Jensen og S C Hansen; Lærer Ebbesen Kass., der i Forb.

med et Bestmedl. underskr. Firmaets Navn.

Større Landejend. Lønborggaard, Lønborg S., 93 Tdr. Hrtk., Godsejer A Tranberg.

Viumgaard. S.-Vium S., 15 Tdr. Hrtk., Propr. Cl Seirup.

Markeder. I Tarm 2. Mandag efter 3. fulde Uge i April Kreaturer; Onsdag efter

2. Mandag i Septbr. Kvæg, Faar og Heste; Tirsdag efter 2. Mandag i Oktbr. Kvæg og Faar.

Apotheker. N E C Rasmussen, Tarm.

Bagere. Andersen og Oxen Hansen, ¹⁴/₈ 79, Tarm. Chr Jørgensen, ²⁶/₂ 66, S.-Bork.

Bundtmager. Gregers Madsen, ²²/₆ 82, Tarm.

Bødkere. Th E H Hansen, ²⁵/₇ 77, P Andersen, ¹⁹/₄ 79, Tarm.

Drejer. P C Foldgaard, ³⁰/₁ 85, Tarm.

Dyrlæge. V L Holm, Distriktsdyrlæge, Tarm.

Farver. H J Delfs, ²⁰/₄ 82, Tarm.

Glarimester. A S J Schernoff, till. Maler, ²²/₈ 63, Tarm.

Guldmed. Chr A J Kjelstrup, till. Uhrmager, ¹⁷/₃ 85, Tarm.

Handlende. Kolonial- og Produkth. B Holbek, ¹⁹/₁₂ 68, J P Larsen, ⁶/₁₁ 79, P Chr

Nis Hansen, ⁹/₈ 80, M M Hansen, ⁶/₉ 84, Tarm. B Jensen Bang, till. Manufakturh.,

¹/₁₂ 66, N P Pedersen, till. Manufakturh.,

Direktion for Danmark: Vimmelskiftet 47, Kjøbenhavn.

²⁷/₃ 76, Lønborg. Kolonialh. Lønborg S.'s Forbrugsf., ²⁹/₁₂ 79, Lønborg, Form. Jens Nielsen. Manufakturh. M A Mouritsen, ¹²/₉ 83, Chr Nielsen, ²⁹/₄ 70, C Nielsen, ²⁵/₉ 84, Tarm. Tømmerh. L Bøtker, ²⁸/₄ 82, Tarm. Bogh. C Madsen, ¹/₁₁ 84, Tarm. Blandet Handel. J H H Beck, ⁸/₆ 83, Hemmet. J P Iversen, ²/₈ 80, S.-Vium. P S Jacobsen, ²¹/₁ 69, S.-Bork. J Jeppesen, ¹⁸/₇ 69, Anc Christensen, ¹³/₇ 70, L Chr Pedersen, ²⁹/₁ 83, N.-Bork. H Chr Pedersen, ²⁴/₆ 77, Lyne. J Jacobsen, ⁸/₁ 66, F Lund, ³⁰/₈ 81, Aadum. M Jensen, ¹/₇ 69, Houen. Galanterih. C Madsen, Boghandler, Ormstrup, ³/₁₂ 84, Tarm. Træh. W L Perckert, ⁵/₈ 79, A Petersen, Tarm. Høker. Chr Christensen, ²⁹/₆ 66, Hemmet. W L Perckert, ⁶/₈ 79, Tarm. L Mortensen, ¹/₄ 84, S.-Vium.

Kroer. Tarm Stationskro, Poul Stockholm Hestbech. Broesbøl Kro, — — — Sønder-Bork Kro, Chr Sommer Jacobsen. Fahl Kro, J Christensens Enke. Lyne Kro, M Chr Thomsen. Houen Kro, P M Madsen. Præstbro Kro, J P Fyrstenberg.

Lejebibliothek. C Madsen, Boghandler, Tarm.

Malere. M Ormstrup, ⁷/₁₁ 76, A S J Schernoff, ²²/₈ 63, Tarm. M Nielsen, ⁹/₁ 76, Hemmet. N Nielsen, ¹²/₄ 84, S.-Vium.

Murere. L Madsen, ⁹/₁ 76, Lønborg. J Pedersen, ³⁰/₃ 76, Tarm.

Møllere. N Chr Therkildsen, ²²/₁₁ 84, S Chr Pedersen, ²⁹/₁ 84, Tarm. H Jacobsen, ⁹/₃ 76, Hemmet. S Hansen, ²²/₁ 77, S.-Vium. H P Bøilesen, ²⁷/₁₂ 75, S.-Bork. N Jensen, ²¹/₁₂ 75, Aadum. Th Chr Jensen, ⁸/₁ 76, Houen.

Skomagere. J A Christensen, ¹⁰/₁₀ 77, C Chr Jacobsen, ²⁰/₁₂ 85, og N Nielsen, ⁵/₅ 85, Tarm. P Jepsen, ⁸/₁ 76, Lønborg.

Skrædere. N Chr Nielsen, ⁸/₁ 76, Lønborg. N P Deigaard, Tarm.

Snedkere. H C Hansen, ¹¹/₁₂ 77, Houen. Eli A Christensen, ²²/₄ 80, Tarm.

Tømrere. I Madsen, ²⁹/₁₂ 75, Th Chr Christensen, ⁶/₁ 76, A Ormstrup, ²⁶/₁ 76, Tarm. Bøile Hansen, N Chr Meinert, ¹⁰/₁ 76, Lønborg.

Uhrmager. Chr A J Kjelstrup, till. Guldsmed, ¹⁷/₈ 85, Tarm.

Øster-Horne Herred.

(Ribe A. Kontor i Varde).

En Del af Ølgød S. (hele S. 2276 Indb.).

Taulov.

Jernb.-St. Jernb.-Tel.-St. Taulov S., Elbo H., Vejle A. Ad Jernb. 1,2 M. t. Fredericia, 0,8 M. t. Ellang, 1,5 M. t. Kolding. Se Fredericia.

Thisted.

Postkont. Jernb.-St. Tel.-St. med fuldet. Dagtgj. Kjøbstad med 4184 Indb., Hundborg H., Thisted A. 2 M.

t. Sundby, ³/₁₂ M. (over Skovsted og Østerild) t. Bjerget, ¹/₈ M. t. Hillerslev, ³/₄ M. (over Nors, Tved, Bjerre og Klar) t. Hauudet, ²/₁₂ M. (over Øster-Vandet) t. Klitmøller, 2 M. (over Hundborg og Forby) t. Vorupr. Ad Jerub. 0,9 M. t. Sjørring, 1,9 M. t. Snedsted (derfra 1 M. t. Nørhøe), 2,6 M. t. Herdum. Skattepet. for 1886 61/4. Toldindt. i 1885—86 101,514 Kr. 82 Øre, Brænderiafg. 12,786 Kr. 55 Øre. 1 Tolddist. høre hj. 1 Dpsk., med 228,12 og 49 Sejlskibe med 1663,17 Reg-Tons Dr.

Amtskont. aabent 8—12 og 2—6. Fuldm. Byraadsmedl. Cand. jur. C B V F Th Hansen og Hospitalsforst. Exam. jur. F Zangenberg.

Borgm., Byf- og Herredskont. (Hillerslev og Hundborg H.) aabent 8—12 og 2—6. Retsdag Tirsdag, for Byen Kl. 10, for Herrederne Kl. 11. Fuldm. Exam. jur. Kammeraad Chr Skibsted og Cand. jur. S. Salling.

Amtsforv.-Kont. aabent 9—12 og 2—5. Fuldm. J Andersen.

Toldkont. aabent ¹/₃—³¹/₁₀ 7—12 og 2—7, ¹/₁₁—sidste Febr. 8—12 og 2—5.

Postkont. aabent Søgnet. 8—12 og 2—9, Søn- og Helligd. 8—9 og 12—2.

Telegrafst. aaben 7—9.

Amtsraadet. Grdejer J P Jacobsen, V.-Thorup. Propr. N J Faddersbøl, Nørhøegaard. Propr. C Nyby, Øland. Propr. J Hornstrup, Møgelvanggaard. Propr. M P Korsgaard, Tøttrupgaard. Propr. Chr Brejnholdt, Damsgaard. Propr. J Sørensen, Dalgaard. Grdejer P Kjærgaard Brun, Skinnerup. Sekr. og Bogholder: Amtsfuldm. C B V Hansen.

Byraadet. Borgm., Form. Kbm. Agent Ad Tachau. Garver O H Lundegaard. Malerm. J Gjørup. Kbm. Agent P L Westergaard. Kbm., Konsul N C Andersen. Kbm. W Brinkmann. Kbm. Chr Nordenstoff. Amtsfuldm. C B V Hansen. Gross. V Helstrup. Sejlm. P Jacobsen. Kbm. J C Boesen. Møde den 1. og 3. Tirsdag i hver Maaned Kl. 7 Eftm.

Lærere. Prof. N W Müller, Rektor. Cand. theol. N Winde, Cand. polyt. R Christensen, Knud Hansen, J Andersen og F Juul ved Realskolen. Gravers Nørsgaard, Overl., P A Hjerbek, P H Helles R J Rose, M S Andersen, H P Poulsen, P A Kappel, Enkefru N Slot, Frøkenerne J F Eberhardt, Preuss, J Stade og Bjørndal ved Borgersk. Frøken M Hencke, Best. af en privat Pigesk. Den tekniske Skole, Maler, Byraadsmedl. J Gjørup, Best.'s Form., Overl. G Nørsgaard og Lærer H Poulsen. Haandgjerningsk. for Dreng, Lærer R J Rose.

Sagførere. Overretssagf. O J Lykke. Prok. A H Schjellerup. Sagf. I M N Johnsen, Chr F Bendixsen, M Christensen og Lyhne.

Forligskommission. Kbm. A Nordentoft og Amtsfuldm. F Zangenberg. Møde Fre-

Livsforsikringselskabet New-York,

dag Kl. 10 for Landet, Lørdag Kl. 10 for Byen.

Vurderingsm. if. L. 19/3 69. Kbm., Havnekass. N Andersen. Tømmerhdl. Lars Nielsen. Murerm. N Nielsen. Skibsbygger P Hald. Snedkerm. N C Skaarup. For nye jydskes Kreditf.: Kbm., Havnekass. N Andersen. Murerm., Brandinsp. J C Weye. Murerm. N Jensby. For Kjøbstædernes alm. Brandfors.: Murerm. N Jensby. Tømmerm. C Lassen.

Overformynderiets Laanebest. for Thisted Amt. Herredsf. M Kjeldsen, Form., Skjerpingsgaard pr. Fjerritslev. Handelsmand, Byraadsmedl. Morten Jensen, Nykj. p. M. Propr., Amtsraadsmedl. og Landvæsenskomm. C M Nyby. Øland.

Kæmner. Sagf. Bendixsen.

Vejer, Maaler og Vraget. Kbm. Th Ifversen.

Gasværket. Best. Bahr. Gasmester F Laaldrup.

Sygehus f. Thisted Amt. Best. for Amtet: Amtsraadsmedl. Jesper Hornstrup, Møgelvang, Skjoldborg, for Byen: Borgm., Form., Distriktslægen, Malerm., Byraadsmedl. J Gjærup. Økonomien bestyres af Diakonisser.

Vejvæsen. Justitsraad C F P Buchhave. Amtsvej- og Vandløbsinsp. C Holm, Vejassistent.

Branddirektor. Fuldm. Dolleris for Kjøbstædernes alm. Brandfors. og den alm. Brandfors. for Landbyggn., Kontortid 10—1 og 3—5.

Landinspektører. C G Bille. Amtsvejinsp., Landmaaler, Justitsraad C F P Buchhave.

Konsuler. Kbm. N C Andersen, Konsularagent for Frankrige. Kbm. Fr F Bahner, Vicek. for Portugal. Strandingskommis. E A Bendixsen, K. for Tyskland, Belgien og Nederlandene, Vicek. for England. Sagf. I M N Johnsen, Vicek. for Sverige-Norge og Rusland.

Translater. Lærer F Juul i Tysk, Engelsk og Fransk.

Havnefoged. Lods J P Kløvborg.

Lloyds Agent. Konsul E A Bendixsen.

Strandingskommissionær. Konsul E A Bendixsen.

Kontrollen med Fiskeriet i Limfjorden. L Bloch, Kontrollør, tillige Opsyn med Østersfiskeriet.

Dampskibsexpeditør. Konsul J C Jørgensen Enke ved Søn Cand. pharm. W Jørgensen.

Skibs-, Vare- og Vexelmægler. M M Lund.

Banker og Sparekasser. Thisted Bank, Diskonto-, Laane- og Sparebank, Kontortid 11—1 og 3—5; Bankraadet: Propr. C Nybye, Øland, Form., Tobaksfabrik. C F Ben-

dixsen, Sagf. C F Bendixsen, Kbm. Chr Nordentoft, W P Hilligsøe og Agent Ad Tachau, Konsul, Sagf. Johnsen, Amtsraadsmedl. Jesper Hornstrup, Møgelvanggaard, og Propr. G Hjørdemaal, Ginnerupgaard, Dir. Chr Vestergaard, Bogh. og Agent P L Westergaard; Revisorer: Amtsfuldm. P Lindholm og Kæmner, Sagf. C F Bendixsen.

Sparekassen for Thisted Amt, Kontortid Fredag 2—6, Best.: Kbm., Konsul Fr F Bahner, Form., — — —, N P Hilligsøe. Fred Chr Leerhøj, Havnef. J T Kløvborg; Overretssagf. O Lykke, Bogh. og Kass.; Amtsfuldm. F Zangenberg og Kbm. Th Ifversen, Revisorer.

Kreditforeningers Repræsentanter. Kreditf. for Kjøbstadsgrundejere i Nørrejylland, Kbm. Th Ifversen. Nye jydskes Kjøbstads-kreditf., By- og Herredsfuldm., Kammerraad Chr Skibsted. Kreditf. af Ejere af mindre Landejend. i Nørrejylland, Sagf., Konsul J M Johnsen.

Forsikringsselskabers Agenter. For Kjøbstædernes Brandfors., By- og Herredsfuldm., Kammerraad Chr Skibsted, Thisted. For Landbyggn. Brandfors., Grdejer og Sgnf. Niels Chr Larsen, Harring. De private Assurandører i Kbhvn. og Livsfors.- og Fors.-Anst. af 1871, Sagf., Konsul J M Johnsen. 4. Søfors.-Selsk. i Kbhvn. og Hamborg-Bremer Brandass.-Komp. for Skibe i Vinterhavn, Mægler M M Lund. Dansk Livsfors.-Selsk. Hafnia, Dpsk.-Exp. W Jørgensen. Fors.-Selsk. Skjold, Exam. juris C Zoll. Brand- og Livsfors.-Selsk. Danmark, Kæmner Bendixsen. Germania, Livsfors.-Aktie-Selsk. i Stettin, Bogtrykker Henr Rasmussen. Schweizisk Fors.-Selsk. mod Ulykkestilf. og Hamborg-Bremer Brandass.-Komp., Mægler M M Lund. Søfors.-Selsk. Schweiz (Afd. for Norden) i Kbhvn. og Nye danske Brandfors.-Selsk. af 1864, Kbm., Agent P L Vestergaard. New York life insurance company og The fire insurance Association i London, (ross. Vilh Winckell. Det kgl. oktr. alm. Brandass.-Komp. for Varer og Effekter, Postfører L T Carstensen. The Commercial Union-Assurance Company i London, Hospitalsforst., Amtsfuldm. F Zangenberg. Thisted Amts Brandfors. for rørlige Ejend., Justitsraad C A H Hansen, Form. Oldenborgske Brandfors.-Selsk., Kbm O C Holm. Forsikringsf. mod Haglskade i Nørrejylland, Kbm. J G Hundahl.

Aktieselskaber. Thisted Bank, Diskonto-, Laane- og Sparebank; Dir. Chr Vestergaard, Bogh., og Kbm., Agent P L Westergaard, Fuldm. Hvilsted. Se Banker og Sparek.

Maskinfabriken og Jernstøberiet Thy; Dir.: Værkfører Axel Lystrup, Form, Fa-

Direktion for Danmark: Vimmelskiftet 47, Kjøbenhavn.

brik. Arved Poulsen og Kbm. N C Kjærgaard; N P Kjær, Bogh.

Aktieselsk. Skonn. Claras Rhederi, Fragtfart; Kbm. N C Kjærgaard, korresp. Rheder, Skibsbygger P Hald og Kbm. J C Toft, Dir.

Aktieselsk. for Skonn. Laura, Fragtfart; Mægler M M Lund, korresp. Rheder, Sagf. Konsul J M Johnsen og Lærer P H Helles, Dir.

Aktieselsk. for Skonn. Nicoline, Fragtfart; Havnef. J P Kløvborg og Kbm. P Andersen, Dir.

Aktieselsk. for Skonnertbriggen Anna, Fragtfart; Konsul E A Bendixsen, korresp. Rheder, Skibsbygm. P Hald, Dir.

Foreninger og deres Formænd. Thisted Handelsf., Kbm., Agent Ad Tachau. F. til Understøttelse for trængende Haandværkere og Industridr. og deres Enker i Thisted, Byraadsmedl., Maler J Gjørup, Form., Kbm. H Brønderslev, Næstform. Haandværkerf., Snedker J R Schou. Det broderl. Skyttelaug, Handelsgartner C Carstens. Selsk. de danske Vaabenbrøders Afd., Kapt., Postm. V F C Redsted, Form. Thisted Kjøbmænds Hjælpek., Kbm. W Brinkmann. Velgjørenhedsselsk., Pastor L B Husum. Syge- og Begravelsesf., Kbm. A Nordentoft. Haandværkssvendenes Syge- og Begravelsesk., Garver O H Lindegaard. Haandværkslærlingenes Sygek., Skomagerm. F C Rasmussen. Thisted Arbejderf., Lærer L P Hvilsted. Borgerf., Maler J Gjørup. Borgersangf., Lærer Rose. Thisted Sangf., Apotheker H Bertelsen. Foreningen, Tandlæge Joh M Nielsen og Handelsfuldm. F Brinkmann, Dir. Kbm. Joh Dolleriis, Vært. Klubben Fremtiden, Frisør Peter Rossow, Form., Restauratør H Wagner, Vært. Centralklubben, Kommiss Hansen, Form., Gjæstg. St Poulsen, Vært.

Større Landejend. Kronborg, 19½ Tdr. Hrtk., Thisted Kommune, Forp. Jens Boesen. Petersrolighed, 12 Tdr. Hrtk., Enkefru K Neergaard, Forp. N Neergaard. Wilhelmsborg, 18 Tdr. Hrtk., Ingeniør J W Werner, Best. F Cramer.

Markeder og Torvedage. 3. Lørd. før Fastelavn Heste; Mand. efter 2. Sønd. i Fasten Heste; 2. Mand. efter 3. fulde Uge i April Kreaturer; Søndagen efter de to første samlede Søgned. i Juni Heste; Onsd. efter 1. Mand. i Septbr. Heste, Kvæg og Faar; Fred. efter sidste Mand. i Septbr. Kvæg, Faar og Heste; Onsdag efter 2. Mandag i Oktbr. Kvæg og Faar (store Onsdag); næstsidste Søgned. i Debr. Heste. Torvedag hver Onsdag og Lørdag.

Firma-Register.

Aktieselsk. for Skonnertbriggen Anna, Fragtfart, se Aktieselsk.

Aktieselsk. f. Skonn. Laura, Fragtfart, se Aktieselsk.

Aktieselsk. f. Skonn. Nikoline, Fragtfart, se Aktieselsk.

P Andreas Herskind, Manufakturforretn., Kbm. C F C Kjersgaard, Thisted, og P Andreas Herskind, Horsens; Fuldm. Andreas Herskind.

Jensen & Selmer, Skræder- og Ekviperingsforretn., Skræderne Jens Jensen og Niels Christian Selmer.

N Jensens Eftf., Skræderforretn., Skom. Christian Andersen., Fuldm. Skræder Johan Nilsson Møller Jensen.

Valdemar Larsen & Søn, Manufakturforretn., Kbm. Valdemar Larsen, Fuldm. Niels Christian Larsen.

Maskinfabriken og Jernstøberiet Thy, se Aktieselsk.

C Møller, Kbmforretn., Frk. Ane Kirstine Møller, Fuldm. Handelsbetj. Jens Nielsen, 14/8 86.

P C Nordentoft & Sønner, Kbmh., Kbm. A Nordentoft og Chr Nordentoft.

J R Ottesen & Søn, Fiskeexportforretn., J R Ottesen og A J A Ottesen, 1/5 86.

Oplag og Udsalg fra Crome & Goldschmidts Fabr. i Horsens og Ribe samt Horsens Tugthus, Kbmh., Johan Frederik Ferdinand Hartvig, 6/3 83.

Skonn. Freya's Rhederi, Aktieselsk., driver Søfart, Best. Konsul E A Bendixsen, korresp. Rheder, og Havnef. J P Kløvborg underskr. f. Selsk., 2/1 83.

Skonn. Klara's Rhederi, Fragtfart. se Aktieselsk.

Sparek. f. Thisted Amt, se Banker og Sparek.

C Sønderbechs Eftf., Detailh., Bog- og Galanterih., Bogh. Christian Nordentoft.

Sørensen & Ko., Kolonial- og Materialh., Kbm. Søren Sørensen.

Thisted Arbejderforening, et Interessentskab, Detailh., navnlig Kolonialh., Best.: Farver P Grarup, Form., Skom. P A Jensen, Entreprenør Kirk, Handelsgartner C P Jespersen, Arbejdsn. A Olesen og Skolebest. Cand. theol. Winde; Kass. og Regnskabsf. Bankbogh. L P Hvilsted, hvis Underskr. alene er bindende i alle Forretningsanliggender, dog at den samlede Best.'s Underskr. er nødv. ved Afhændelse, Pantsætn. eller lign. Disp. over faste Ejend.; Interessenterne hefte ikke udover Interessentsk.'s Kapital, 28/9 86.

Thisted Bank, Diskonto-, Laane- og Spareb., se Banker.

Thisted Fiskefaktori, Fiskeexport og Røgeri m. m., Ldsthm., Justitsraad C A H Hansen, Fuldm. J R Ottesen & Søn undt. for Gjældsfor skrivn., 7/6 86.

Apotheker. C Gottschalch, Svane-Apotheker, 6000.

Livsforsikringselskabet New-York,

Auktionsholder. By- og Herredsfuld., Kmr. Chr Skibsted, 10,000.

Aviser. Thisted Amtstavis, Red. og Udg. S H Møller, 9000. Thisted Amts-Tidende, Udg. Flkthm. C Berg; ansvarl. Red. M Aa-berg.

Badeanstalt. J R Ottesen, Tømrer, 1300.

Bagere. J Andersen, $\frac{10}{4}$ 84. J H Andersen, $\frac{30}{8}$ 77, 3000. P Christensen, $\frac{28}{10}$ 80, 900. C Habersaat, $\frac{9}{5}$ 66, 2000. H Hansen, $\frac{20}{11}$ 82. J M Harder, $\frac{4}{5}$ 82, 2700. A Harkjær jun., 4500. N P Jensen, $\frac{9}{6}$ 65, 1000. J L Nielsen, $\frac{9}{11}$ 77, 4000.

Barberer og Frisører. G C H Oehring, $\frac{9}{6}$ 73, 1100. P J A Rossow, $\frac{28}{8}$ 65, 1400.

Blikkenslagere. S V Christensen, $\frac{3}{5}$ 76, 3000. S P Sørensen. till. Gjørtler og Kobbersmed. C E Zangenberg, $\frac{8}{7}$ 62. 800.

Blytækker. C E Zangenberg, till Blikkenslager.

Bogbindere. Se Bog- og Papirh. under Handlende.

Bogtrykkere. C Berg, Flkthm., Thisted Amtstidendes Bogtrykkeri, $\frac{28}{8}$ 82. S H Møller, $\frac{17}{1}$ 77, 10,000. Henr. Rasmussen, Thisted Amtsbogtrykkeri, 3500.

Brolægger. E Andersen, 1200.

Bryggere. Christensen & Overgaard, $\frac{1}{4}$ 85. C Jensen Bredal, $\frac{9}{10}$ 80, 3500. A Nordentoft, $\frac{21}{10}$ 69, 5500.

Brødborere. N Leerhøj tillige Drejer. Arved Poulsen, till. Fabrikant. L S Støckel till. Smed.

Bundtmagere. J E Larsen, 1000. J Larsen, $\frac{4}{2}$ 81. J Thinggaard-Pedersen, till. Hattemager, $\frac{22}{4}$ 79. A M Thomsen, $\frac{1}{6}$ 67, 1800.

Bødkere. L Christensen $\frac{12}{11}$ 75, 1100. N Chr Mikkelsen, $\frac{24}{11}$ 73, 800. C V Nielsen, $\frac{18}{5}$ 63, 1800. Severin Pedersen, $\frac{28}{6}$ 81, 700.

Bøssemager. L S Støckel, till. Smed.

Civilingeniør. William Werner, Vilhelmsborg.

Dameskræderinder. Ferd. Leerhøis, Manufakturh., Systue. Frk. M Nielsen. J Thykjær Systue, Filial af Vett & Wessels Systue.

Drejere. Kunstdrejere. Chr K Bunch, $\frac{2}{10}$ 82, 2000. Ole Chr Lassen, $\frac{11}{6}$ 72, 600. J M Pedersen, 2000. C K Riis, 1500. Trædrejere. Fr F Kjærsgaard, $\frac{20}{12}$ 79, 800. N Leerhøj 1300. J P C S Riis, $\frac{30}{12}$ 75, 600.

Dugmager. L C Meulengracht, till. Færver, $\frac{10}{12}$ 80.

Dyrlæger. M Foget, 600, Distriktsdyrlæge.

Fabriker og Fabrikanter. C F Bendixsen, Tobaksfabrik, $\frac{28}{12}$ 72. 27,000. Fabrikken Thy, Jernstøberi, og Maskinværksted, $\frac{2}{10}$ 75. Eukefru W Jørgensen, Thisted Mineraltvandsfabrik, Best. Chr Nielsen Gade. A Paulsen, Maskinfabrik, $\frac{11}{7}$ 78, 1800.

Færvere. A Andersen, 1400. J M T Espe, $\frac{4}{11}$ 82. P Grarup, $\frac{19}{1}$ 68, 2000. J L Jensen, $\frac{9}{6}$ 78. J Jørgensen, $\frac{4}{12}$ 82. L C Meulengracht, $\frac{22}{6}$ 80, 1000.

Feldbereder. L V Frandsen, $\frac{28}{11}$ 75, 1200.

Fotografer. Fru M Andrup. F Kjølby, 2000. A N Høegh, 1400.

Fæstemænd. C M Schibby, Stadsfæstekontoret, 400.

Gartnere og Blomsterhandlere. J Andersen, 900. C Carstens, 3500. C Jensen, 500. J Jespersen. S Stensgaard, 1200.

Garvere. Frandsen, 1200. O H Lindegaard, 4000. Lorentzen & Ko. $\frac{1}{12}$ 85.

Gjæstgivere og Hotelværter. A Frostholm, Gjæstgiverg. Danmark, $\frac{1}{12}$ 84. P Henriksen, Hotel Aalborg, 6000. J Larsen, Hotel Royal. Otto Madsen, Gjæstgiverg. Jylland, $\frac{4}{10}$ 82, 3000. St Poulsen, Gjæstgiverg. Thy, $\frac{29}{1}$ 78, 6000.

Gjørtlere. H Bunch, till. Møller. P Skaarup, $\frac{6}{10}$ 85, 1200. S P Sørensen, till. Kobbersmed, $\frac{3}{4}$ 65.

Glarimestre. C W Lyngø, 800. Till. Snedkerekere ere: Chr Nielsen, $\frac{30}{7}$ 66. Jens Chr. Nielsen, $\frac{19}{11}$ 81. N C Redsted, $\frac{18}{6}$ 66. A C Schou, $\frac{23}{5}$ 66.

Guldsmede. E Brinch, 1000. A C Frosts Enke, $\frac{29}{11}$ 61, 900. L M Hartvig, $\frac{2}{4}$ 80, 1900. V O Hundahl, $\frac{22}{2}$ 62, 1500. J C Sund, 1200.

Handlende. Kolonial- og Produkth. Konsul N C Andersen, till. Tømmer, Jern, Kul, Korn, Smør og Fogderstoffer, $\frac{8}{11}$ 64, 8000. Konsul F F Bahner, till. Skotøj. Cigarer, Tobak m. m., 3000. Jens C Christensen, Heskjærs Eftf., $\frac{9}{11}$ 82, 2500. N Christensen, $\frac{2}{5}$ 67, 6500. J Adrian Dølleris, 2000. N E Edvardsen, $\frac{11}{6}$ 81, 2500. Jacob Fr Frees, $\frac{4}{5}$ 77, 2500. A Jensen, $\frac{2}{10}$ 84. L Jensen, $\frac{30}{7}$ 77, 1400. S Chr Jørgensen, $\frac{28}{8}$ 81, 1600. N Lamberth, $\frac{2}{2}$ 85, 2000. Lauritz P Myrup, $\frac{9}{2}$ 82, 2500. C Møller, Firma, till. Korn, Tømmer, Kul og Jern, $\frac{19}{6}$ 72 og $\frac{14}{9}$ 86, 20,000. Chr Nordentoft & Sønner, till. Korn og Jern, C Nordentoft, 5500. A Nordentoft, 5500. 1858. N Poulsen, $\frac{12}{4}$ 81, 3500. Peter Schou. A Sørensen, $\frac{22}{7}$ 77, 5000. L Sørensen, till. Skind, $\frac{22}{8}$ 65. 5500. J L Toftedahl. N P Worm, $\frac{18}{5}$ 67, 3500. P Pedersen Østergaard, $\frac{16}{5}$ 82. Kolonialvareh. Arbejderf., $\frac{24}{10}$ 66, 1000. J C Boesen, till. Materialist, $\frac{4}{8}$ 68, 3000. Chr Bøggild, $\frac{11}{11}$ 85, 1300. Hundahl, $\frac{1}{5}$ 85, 1300. A F Jørgensen (Ole Jørgensen), $\frac{7}{10}$ 81, 1000. N Kabell, $\frac{1}{12}$ 83, 3000. Cathrine Kirchhoff, Momtofts Eftf., $\frac{31}{12}$ 78, 600. C V Rosenvinge, $\frac{11}{5}$ 82, 700. Søren Sørensen & Ko., till. Materialh., $\frac{29}{10}$ 82, 3000. Tømmerh. P L Lambert, 4500. L Nielsen, $\frac{18}{3}$ 63, 4000. Kulh. N P Hilligsøe, sen., till. Tømmer, 8500. J P Kløvborg, $\frac{31}{8}$ 76, 2000. Johan Pedersen Larsen, $\frac{9}{3}$ 82, 4000.

Direktion for Danmark: Vimmelskiftet 47, Kjøbenhavn.

Agent P L Vestergaard, sen., 7500. H M V Winchell, till. Tømmer, $\frac{2}{10}$ 82, 4000. Manufakturh. J V Brinkmann (J G Brinkmann), $\frac{14}{12}$ 65, 2800. Frk. Jacobine Christensen, Lingeriforretning, $\frac{19}{11}$ 81, 800. N C M Grube, Marskandiser- og Ekviperingsforretn., $\frac{9}{10}$ 82, 2500. J F F Hartvig, Crome & Goldschmidts Fabrikers Udsalg fra Horsens Tugthus, $\frac{8}{8}$ 82, 2000. P Hundahl, $\frac{1}{12}$ 84, 1400. M Jørgensen, $\frac{20}{8}$ 77, 2700. M Larsen, Traad & Garn m. m., $\frac{15}{8}$ 63. V Larsen, Manufaktur- og Ekviperingsforretn., $\frac{14}{8}$ 71, 2000. Fred Chr Leerhøj, $\frac{26}{8}$ 77, 6500. P C Leerhøj, $\frac{4}{8}$ 75, 2000. L Munch, Manufakturh., $\frac{12}{8}$ 77, 2000. C N Nedergaard, Trikotageforretn., $\frac{31}{7}$ 82. A Olsen, $\frac{1}{4}$ 85, 2700. Frk. Sophie Pedersen, Lingeriforretn., $\frac{12}{12}$ 81. A Tachau, $\frac{28}{6}$ 65, 10,000. Joh Chr Toft, $\frac{28}{6}$ 68, 3500. N J Thykjær, $\frac{3}{10}$ 85, 1600. Bog- og Papirh. samt Bogbindere. C G Buchholtz, $\frac{1}{6}$ 80, 800. P C Christensen, $\frac{20}{1}$ 78, 900. N Gravesen, $\frac{10}{11}$ 79, 800. C C Nordentoft, (Sønderbechs Eftf.), $\frac{15}{10}$ 81, 2500. N L Nordentoft, 4000. M Søltøft, $\frac{24}{10}$ 85. Galanterih. Niels Madsen, 50-Øre Butik, $\frac{25}{6}$ 80. Chr Nordentoft, till. Bogh., $\frac{9}{2}$ 81, 2500. G Sørensen, Enkemad., $\frac{28}{6}$ 79, 500. Isenkr. C Andersen, till. Uhre, $\frac{1}{7}$ 81, 1600. Chr Christensen, $\frac{28}{4}$ 73, 800. Joh J Dolleris, till. Ølforretn., 1500. O E Eggens, $\frac{12}{12}$ 81, 1000. P Jensen, $\frac{10}{8}$ 81, 1800. C F C Kjersgaard, 10,000. Vinh. W Chr Helstrup. Gross. P C Jensen, $\frac{4}{10}$ 77, 13000. Farveh. Ane Elisabeth Jensen, till. Traad og Garn, $\frac{30}{8}$ 75, 500. P C E Møller, $\frac{30}{8}$ 80, 800. Læderh. J A Dam. G Mensen, $\frac{10}{8}$ 84. Christen Skaarup, $\frac{10}{4}$ 74, 1100. Trævareh. Peder Andersen, $\frac{9}{6}$ 82, 1800. Jens Andersen, 1200. Lars Balle, 1200. Uldh. Kbm. A Nedergaard, 1600. Fiskeh. H Früstück, 400. A Hansen, Skipper. Justitsraad C A H Hansen, Thisted Fiskefaktori, 5000. S Isaksen, 700. P Laustsen, 900. J R Ottesen, Baadeejer. Th. Poulsen, Høker. M Skaarup (Taabel) 4000. M Wilsted 500. Cigarer, Tobak og Vin. C Bunch, $\frac{9}{11}$ 84, 2000. C Støckel, 1700. Maale- og Vejerredskaber. L Aasted, $\frac{17}{11}$ 82. Kasketh. J E Larsen. J Thinggaard-Pedersen. A M Thomsen. Alle till. Bundtmagere. Klude og Ben. J P Andersen, till. Skibsproviant og Ekviperingsforretn. $\frac{6}{11}$ 78, 3000. C Heskjær, 3000. Chr Th Iversen, till. Jern, $\frac{9}{7}$ 73, 4000. N Chr Johansen, $\frac{12}{2}$ 81, 3500. N Chr Kjærgaard, till. Korn og Kul, $\frac{19}{8}$ 73, 14000. Gl. Jern og Tovværk. Havnekass. N Andersen, $\frac{1}{6}$ 66, 1700. Modeh. Fru Frost. Frk. Jørgensen. Fru C Monsen. Frk. Sophie Petersen. Kbm. J C Toft. Høker. A Axelsen, $\frac{18}{12}$ 80, 600. Mikkel Christensen, Øltapper, $\frac{11}{11}$ 82. O Hyllested. Chr M Jensen, Høker Chr Madsens Enke, $\frac{11}{7}$ 76, 1300. A Lemborg, till. Skom., $\frac{11}{4}$ 82. P Luckassen, $\frac{2}{1}$ 85. Jens Møller. Jens Pedersen Murer, $\frac{10}{10}$ 81, 1100. Th Poulsen, $\frac{2}{1}$ 66, 1400. Marskandisere. N P Christensen, till. Skræder, $\frac{5}{6}$ 78, 1500. N C M Grube, $\frac{9}{8}$ 82. P Jensen, $\frac{11}{7}$ 76, 800. J Pedersen Jespersen, $\frac{3}{6}$ 80, 800. N N Strand, till. Skræder, $\frac{12}{6}$ 81. Kreaturkommissionærer. J Frostholt, 1000. F Lundsgaard, 1000. Søren Madsen, 500. Lars A Smed, 600. J J Wagner, 2400.

Hattemagere. N Gerlach, 2000. J Larsen, $\frac{4}{2}$ 75, 750. J Pedersen, $\frac{22}{4}$ 79.

Hjul- og Kæremagere. P O Christensen, $\frac{23}{7}$ 81, 600. W H Hammann, $\frac{9}{2}$ 58, 1400. Chr Hansen, $\frac{12}{11}$ 75, 1000. J Larsen, till. Tømmer, $\frac{30}{9}$ 71. M Nielsen, $\frac{20}{4}$ 69, 2200. H Preuss, $\frac{9}{2}$ 58, 800. J Pedersen Vestergaard, $\frac{27}{7}$ 75, 700.

Instrumentmagere. Chr K Bunch, fysiske og optiske Instr., till. Drejer, $\frac{2}{10}$ 80. G Gravesen, $\frac{1}{2}$ 85, 1300. J P Hede, kirurg og optiske Instr., Bandagist, till. Uhrmager, $\frac{6}{10}$ 80.

Kalkbrændere. N Andersen. C N Hobolt, 1000. Chr Sørensen.

Kobbersmede. J P Handest sen., 1000. S P Sørensen, $\frac{25}{2}$ 61, 1000.

Konditorer og Kagebagere. J Christensen, Restauration, Kafe Bellevue, $\frac{9}{12}$ 68, 1000. P Christensen, Bager. J M Harder, Bager. A Harkjær, jun., 4500. N P Jensen, Bager. J L J Nielsen, Bager. Frk. S Kjærgaard, 600. J Pedersen, Høker.

Kurvenagere. A Weinhandler & Søn, A W 500 og F W 500.

Lejebiblioteker. N L Nordentoft, Bogh. Arbejderf.'s. M S Andersen, Lærer, Børnebibliotheket.

Lysetøber. L N Grebsgaard sen., 500.

Malermestre. P L Block, $\frac{20}{8}$ 79, 1200. G T Dahl, $\frac{3}{4}$ 72, 1500. J Gjørup sen., 1900. A Gulev, $\frac{9}{11}$ 75, 1000. Engelbrecht Jensen, $\frac{7}{4}$ 73, 700. J L Lassen, $\frac{10}{4}$ 72, 1500. N P Nielsen, $\frac{31}{7}$ 82, 600. V Petersen, $\frac{16}{5}$ 82, 700. J J A Pedersen (Broe), $\frac{21}{10}$ 82.

Maltgjørere. Chr J Bredahl. Christensen & Overgaard. A Nordentoft, till. Bryggere.

Murermestre. Emil Bunch, $\frac{28}{6}$ 79, 700. P Hyldahl, 1500. N A Jensby, $\frac{14}{8}$ 66, 1000. N Nielsen, $\frac{7}{3}$ 74, 1500. Christen Olesen, $\frac{20}{7}$ 81. J C Veye sen., 1500.

Møllebygger. J P Madsen, 2000.

Møllere. H Bunch, 1600. N Fr O Nielsen, $\frac{1}{7}$ 77, 800. Niels Pedersen, $\frac{4}{11}$ 82.

Nagelsmed. A Tofote sen., 600.

Pottemagere. P Chr Christiansen, $\frac{31}{8}$ 82.

Rebslagere. Chr Axelsen, $\frac{19}{12}$ 81, 1200. Joh Christiansen, 1600. M C Jensen, $\frac{7}{3}$ 66, 1400. F Chr Kjær, $\frac{22}{3}$ 77, 1000. S Petersen, $\frac{3}{11}$ 70, 700. A Chr Willumsen, $\frac{19}{11}$ 81, 500. P Willumsen & Søn, 1200.

Livsforsikringselskabet New-York,

Restauratører. J Dragbæk, Limfjorden, $\frac{2}{10}$ 82, 1200. H Hobolth, Tolbod Vinhus. M Jacobsen, $\frac{15}{10}$ 81, 900. O Jacobsen, Snorren, $\frac{2}{10}$ 82, 1200. R Jensen, Morsø, 1100. M Jensen, $\frac{5}{1}$ 82, 900. Peder Chr Jensen, $\frac{4}{10}$ 77, 2500. Chr S Jensen, till. Kbm., $\frac{1}{7}$ 82. L Jensen, $\frac{17}{5}$ 77, 1100. A Loldrup, „Børsen“, $\frac{2}{10}$ 85, 1600. N Nissen, Jernbanerestauranten, $\frac{28}{4}$ 82, 1000. Chr Ovesen, $\frac{23}{5}$ 80, 500. H Chr Pedersen, $\frac{10}{4}$ 82. H Wagner, $\frac{11}{6}$ 72, 3000.

Røgmænd. Chr Immersen, Tømrer. A Justesen, Murer. Chr Ovesen, Restauratør. H Preuss, Karetm. Stelsig, Snedker.

Sadelmagere og Tapetserere. Th Chr Andersen, $\frac{1}{6}$ 82. S Bahner. J Chr Jensen (Dollerup), $\frac{4}{7}$ 75, 1000. C F Mensen, 1600. G C Mensen, $\frac{19}{5}$ 79, 2000. V J A Nielsen, $\frac{4}{6}$ 57, 1500. A Ramsgaard Madsen, $\frac{10}{11}$ 64, 900.

Sejl-, Flag- og Kompasmager. H P Jacobsen, $\frac{10}{4}$ 74, 1400.

Skibs- og Baadebyggere. C Andersen, $\frac{17}{5}$ 68, 1200. P Hald, 2000.

Skibsførere. C Andersen, 1000. Chr Andersen, $\frac{22}{5}$ 80, 600. O Andersen, $\frac{22}{11}$ 72. A Baun, $\frac{13}{3}$ 82, 400. Chr P Fischer, $\frac{51}{8}$ 77. A Chr Hansen, $\frac{10}{5}$ 70, 700. M Hansen, $\frac{20}{2}$ 63, 700. N Hansen, 1500. H Chr A Jensen, $\frac{23}{4}$ 81. A Kløvborg, 1858, 1500. J Marcussen, $\frac{25}{11}$ 75. A C Mikkel- sen, $\frac{13}{6}$ 70, 800. A L Nielsen, $\frac{11}{11}$ 72, 800. J Nielsen, $\frac{21}{10}$ 78, 900. L Chr Nielsen, $\frac{5}{8}$ 73. N Chr Nielsen, $\frac{17}{2}$ 75, 1000. N M Nielsen, 800. N Chr Pedersen, $\frac{10}{6}$ 77, J Schjønning, $\frac{10}{12}$ 73, 700. S Sørensen, 1100.

Skomagere. Chr Andersen, $\frac{11}{11}$ 75, 1000. L P Andersen, 1200. L Christensen, 400. J C Dolleriis, 700. P R Fruergaard, $\frac{15}{11}$ 75, 800. Chr M Hobolt, $\frac{18}{11}$ 75, 2500. L Hundahls Enke, 600. P A Jensen, $\frac{31}{8}$ 63, 1500. P Chr Jensen, $\frac{7}{5}$ 72, 1700. N Jensen, $\frac{10}{5}$ 76, 2000. Chr Larsen, $\frac{18}{5}$ 76, 1100. G Leerhøi, 1300. A Lomborg, till. Høker, 1860, 1000. L Møller. F Chr Rasmussen, $\frac{24}{5}$ 73, 1400. N P Redsøe, $\frac{18}{5}$ 76, 1400. G Skaarup. L P A Svalgaard, $\frac{7}{5}$ 81, 1000. S Svendsen, $\frac{31}{5}$ 67, 1200. C Thomsen, 2000. S Th Toft, $\frac{9}{8}$ 81, 800.

Skrædere. C Brock. N P Christensen, $\frac{19}{10}$ 78, 1500. Chr Grønbeck, $\frac{13}{11}$ 75, 1000. J C Hansen. Jensen & Selmer, $\frac{21}{4}$ 71, J Jensen, 2000, og N Chr Selmer, 2200. N Jensens Eftfl., C Andersen, $\frac{31}{12}$ 72, 2000. V Larsen, till. Kjøbmand, 2000. N Lund, 600. P C Lundbye, 700. N N Strand, till. Marskandiser. H P Sørensen, 600. S N Sørensen, $\frac{8}{11}$ 75, 1200.

Slagtere. P Agerholm, $\frac{15}{11}$ 75, 700. H E Beyer, $\frac{9}{8}$ 67, 2000. Inger Christensdatter, $\frac{9}{8}$ 67, 600. S Christensen, $\frac{19}{6}$ 71, 600. L P Lorentsen, 2000. Lorentzen jun., $\frac{1}{4}$

85, 800. Majkjær, $\frac{5}{8}$ 84, 900. C W Mø-
bius, $\frac{27}{8}$ 66, 1000. A Møller (Christensen),
700. P Nørgaard, 1000. C Chr Petersen,
 $\frac{20}{1}$ 66. A Sørensen, $\frac{29}{12}$ 75, 1200. J P K
Villadsen, $\frac{9}{8}$ 82, 1100.

Smede. Grovsmede. S Andersen, $\frac{5}{7}$
75, 1200. C Jensen, 2800. H C Jensen,
2800. C Jensen jun., $\frac{1}{10}$ 85, 1000. R Lol-
drup, 1100. F Rosenberg, $\frac{1}{9}$ 67, 1300. V
O C Synnestvedt, $\frac{6}{11}$ 71, 2200. Klejn-
smede. H Christensen sen., 400. C M
Pedersen, $\frac{10}{11}$ 75, 800. N P Skaarup, 700.
P Skaarup, 500. L S Støckel, $\frac{12}{11}$ 75, 1300.

Snedkere. C Lund, 1000. Chr Nielsen,
 $\frac{14}{5}$ 66, 1000. J Chr Nielsen, $\frac{25}{4}$ 80, 1000.
N C Redsted, $\frac{18}{6}$ 66, 600. A Schou, 900.
A Chr Schou, $\frac{11}{6}$ 72, 700. N C Skaarup,
1600. C Stockler, $\frac{23}{11}$ 66, 1000. C Stel-
sig, 500.

Tandlæge. Joh M Nielsen, 3500.

Tømrere. C Andersen, $\frac{17}{5}$ 68, 1200. J
J Bielenberg, 500. L Chr B Bonnerup,
 $\frac{11}{6}$ 72, 900. J Larsen, $\frac{30}{9}$ 71, 2000. Chr
Lassen, 1200. J P Madsen, till. Møllebyg-
ger, $\frac{10}{5}$ 82. C G Pløtze, 1000. R Søren-
sen, $\frac{31}{8}$ 76, 700.

Udvandringsagenter. J C Boesen, Kbm.,
f. Dpskselsk. Thingvalla, Anker-Linien, den
kgl. Nederlandske Krone-Linie og Monark-
Linien. P L Block, Maler, f. Hamborg-
amerikanske Paketfart-Aktieselskab. N P
Christensen, Marskandiser, f. Dpskselsk.
Thingvalla. Henr Rasmussen, Bogtrykker,
f. Nordtysk Lloyd (Bremer-Linien). R J
Rose, Lærer. J S Schaltz, Dbm., Kontorist,
f. Guion-Linie, 700. C M Schibbye, Fæste-
mand, f. Anchor-Linien (engelsk) og Anker-
Linien (dansk). F V Yde, Kbm., f. Cunard-
Linien, 3000.

Uhrmagere. P Christensen (Kobberøes
Enke), $\frac{24}{5}$ 63, 800. J P Hede, till. Instru-
mentm., $\frac{9}{10}$ 80, 1600. J I Lyhne, $\frac{11}{6}$ 82,
600. J P Sørensen, $\frac{16}{6}$ 71, 1700. N P
Sørensen, $\frac{10}{4}$ 82, 1800.

Uldspindere. L C Meulengracht, till.
Farver. G Fr F Undén, $\frac{22}{1}$ 81, 2500.

Vognmænd. A Chr Andersen, 1000. C
Christensen, 1000. Chr Jensen, 1700. Chr
T Kjær, 2400. N P Pedersen, 1200. Chr
Sund, 1400. Chr Wilsbøl, 1400.

Hillerslev og Hundborg Herreder.

(Thisted A. Kontor i Thisted.)

Thisted Lands. (533 Indb.) Tiletet S. (396) Skiunerup
S. (354) Torsted S. (301) Bær S. (623) Hausted S.
(193) Vigø S. (236) Nors S. (853) Tved S. (358)
Vester-Vandet S. (709) Øster-Vandet S. (258) Hillers-
lev S. (1370) Kuastrup S. (201) Sennels S. (890)
Hundstrup S. (492) Østerlid S. (745) Hjardemand S.
(532) Sjærring S. (1121) Skjoldborg S. (739) Vang og
Ivorup S. (618) Hundborg S. (1467) Jannerup S. (342)
Nørhø S. (631) Kallerup S. (191) Snedsted S. (1291) En
Del af Stagstrup S. (hole S. 927).

Sgnrf. Grdejerne M Kjærgaard f. Nør-
haa S. N Harkjær f. Snedsted S. Chr

Direktion for Danmark: Vimmelskiftet 47, Kjøbenhavn.

Søndergaard f. Hundborg-Jannerup S. Propr. P Brix f. Thisted Lands. S. Grdejer A Thomsen f. Sennels S. Kbm. J Nielsen f. Hjardemaal S. Grdejer Chr. Nielsen f. Hillerslev-Kaastrup S. Grdejer Chr Frøkjær, V.-Vandet, f. Øster- og Vester-Vandet S. Grdejerne J Frostholt f. Harring-Stagstrup S. A Hornstrup f. Skjoldborg-Kallerup S. Th Vestergaard f. Tilsted S. Propr. Andersen, Kjølbygaard f. Hundstrup-Østerild S. Grdejerne C Andersen, f. Sjørring-Torsted S. Chr Nordentoft f. Nors-Tveds S. J Overgaard f. Skinnerup S. Kbm. M Jensen f. Vang-Tvorup S. Grdejer L Markussen, Rær, f. Rær-Hansted-Vigsø S.

Sgnf. Grdejer C Nielsen, Kortegaard, f. Hillerslev S. Grdejer Jens Mikkelsen, Kaastrup, f. Kaastrup S. Grdejer A D Frøkjær, Hundalsbakke, f. Sennels S. Grdejer P C Tange, Kløv, f. Hundstrup S. Husejer S J Dahlgaard, Østerild, f. Østerild S. Grdejer J Christensen, Hjardemaal, f. Hjardemaal S. Grdejer Th. Vestergaard, Hansted, f. Hansted S. Grdejer N C Mortensen, Rær, f. Rær S. Grdejer L Markussen, Bjerre, f. Vigsø S. Grdejer J Thomsen, Tved, f. Tved S. Grdejer P Vilsbøl, Nors, f. Nors S. Grdejer A Chr Bojer, Skinnerup, f. Skinnerup S. Grdejer M Christensen, Ø.-Vandet, f. Ø.-Vandet S. Grdejer J Nørsgaard, Engholm, f. V.-Vandet S. Grdejer P Foged, Thingstrup, f. Thisted Lands. Husejer P N Rask, Thorsted, f. Thorsted S. Grdejer A Sørensen, Næstrup, f. Sjørring S. Grdejer C M Ramsgaard, Vang, f. Vang-Tvorup S. Grdejer Chr J Hjarup, Snejstrup, f. Jannerup S. Grdejer C Madsen, Raastrupmark, f. Hundborg S. Husejer J Chr Bojer, Nørhaa, f. Nørhaa S. Grdejer P Pedersen, Aarup, f. Snedsted S. Grdejer J M Yde, Mideholm, f. Skjoldborg S. Grdejer A Larsen, Kallerup, f. Kallerup S. Grdejer J Ø Lauritzen, Tilsted, f. Tilsted S. Grdejer N C Helligsø, Stagstrup, f. Stagstrup S. Grdejer N Chr Larsen, Harring, f. Harring S.

Lægsdm. Partik. A Frøkjær, Malle, f. Sennels S. Sgnrf. N Chr Mortensen, Rær, f. Rær S. Grdejer J Madsen, V.-Vandet, f. V.-Vandet S. Grdejer C Nielsen, Vang, f. Vang S. Grdejer O Christensen, Tvorup, f. Tvorup S. Grdejer M. Fuglsang, Nørhaa, f. Nørhaa S. Grdejer Poul Vestergaard, Snedsted, f. Snedsted S. Grdejer N Chr Larsen, Harring, f. Harring S. Iøvrigt Sgnf.

Lærere. J Chr Christensen, Hillerslev. J N Skaarup, Skovsted. J P Petersen, Kjølbygaard-Brund. H Hansen, Kaastrup. P Skaarup, Sennels. P Petersen, Hou. M S Thorsen, Hundstrup. S Sunesen, Hoxer-Lynnerup. N Geertsen, Østerild. J C Pe-

dersen, Tovsig. P B Christensen, Hjardemaal. K Nielsen, Hjardemaal. A Olsen, Hansted. N C Olsen, Rær. J P Hundahl, Vigsø. N C P Kjølbygaard, Nors. J J Broe, Nors Biskole. S C Pedersen, Hinding. C P Jensen, Tved. P A Nedergaard, Skinnerup. L N Berthelsen, Ø.-Vandet. J P Andersen, V.-Vandet. J Jensen, Klitmøller. J Hansen, Thingstrup. J B Michelsen, Faarftoft. J Jespersen, Thorsted. H Petersen, Sjørring. J Steffensen, Næstrup. Jensen Brams, Skaarup. A Abrahamsen, Vang. G Pedersen, Vangaa. C N Jensby, Jannerup. S M Yde og M L Jørgensen, Hundborg. S Sørensen, Vorupør-Forby. L C B Vestergaard, Nørhaa. J Nielsen, Stenbjerg. C G Nørsgaard, Snedsted. S Ditlefsen, Elsted. P N F Fibiger, Aarup. L M Bjørndal-Poulsen og J Jespersen, Skjoldborg. J P Christensen, Kallerup. A N Pennerup, Tilsted. M C Yde, Stagstrup. Marie Fredskild, Stagstrup Pige-skole. J Olsen, Harring. P C Jensen, Gjørup. C V Frederiksen, Sperring.

Vurderingsm. If. L. ¹⁹/₃ 69. Grdejerne N C Iversen, Kaastrup. J P Rick, Hundborg, og M Kjærsgaard, Nørhaa. Amsraadsmedlem J Larsen, Aarup, og Sgnf. N Chr Larsen, Harring. For Kreditf. af mindre Landejend. i Nørrejylland: Grdejer P Kjærsgaard, Form., Ø.-Baun, og Kbm. J C Dige, Vigsø, f. Rær-Hansted-Vigsø S., Grdm. Chr Thomsen, Vorring, f. Nors-Tved S., P Knakkegaard, Knakkegaard, f. Ø.- og V.-Vandet S., N Iversen, Kaastrup, f. Hillerslev-Kaastrup S., A C Frøkjær, Hundalsbakke, f. Sennels S., H C Andersen, Kløv, f. Hundstrup-Østerild S., Chr Oddersede, Hjardemaal, f. Hjardemaal S., M Kjærsgaard, Form., Nørhaa, og P Foged, Tingstrup, f. Thisted Lands., J Raastrup, Tilstedgaard, f. Tilsted S., Chr Knakkegaard Møller, Skinnerup, f. Skinnerup S., J Pedersen, Dolle-rop, f. Sjørring-Thorsted S., P Nørsgaard, Aas, f. Skjoldborg-Kallerup S., P Christensen, Tvorup, f. Vang-Tvorup S., Chr. Madsen, Hundborg, f. Hundborg-Jannerup S., Nicolaisen, Nørhaa, f. Nørhaa S., J Frostholt, Stagstrup, f. Harring-Stagstrup S., og N C Harkkjær, Snedsted, f. Snedsted S. For Kreditf. i Viborg: Propr., Amsraadsmedl. C Nyby, Øland, Grdejerne, Amsraadsmedl. J Hornstrup, Møgelvanggaard, og M Chr Harkkjær, Todbøl, Kallerup S.

Forligsmæglere i Tyende- og Aftægtssager. Skolel. J Chr Christensen, Hillerslev, f. Hillerslev-Kaastrup S. Grdejer N A Nørsgaard, Sennels, f. Sennels S. Lærer S Sunesen og Grdejer M Jensen, Lynnerup, f. Hunstrup-Østerrild S. Grdejerne N Thomsen, og L Pedersen, Møller, Hjardemaal, f. Hjardemaal S. Skolel. N C Olsen, Rær, f. Rær, Hansted og Vigsø S. Sgnf. P Vilsbøl, Nors, f. Nors og Tved S., Grdejer J Overgaard,

Baun, f. Skinnerup S. Grdejer A C Madsen, V.-Vandet, f. Ø.- og V. Vandet S. Grdejer J Andersen, Tingstrup, f. Thisted Landsogn. Pastor G C Madelung, Sjørring, f. Sjørring-Thorsted S. Pastor L A Th Fog, Vang, f. Vang-Tvorup S. Sgnf. Chr Madsen, Raastrup Mark, f. Hundborg-Jannerup S. Grdejer J Søndergaard, Nørhaa, f. Nørhaa S. Sgnf. P Pedersen, Aarup, og Grdejer J Urbrand, Elsted, f. Snedsted S. Grdejer E Mose, Skjoldborg, f. Skjoldborg-Kallerup S. Sgnf. J Østergaard Lauritzen, Tilsted, f. Tilsted S. Grdejer J Simonsen, Stagstrup, f. Stagstrup-Harring S.

Strandfogder. E Christensen Konge og C Mikkelsen, Stenbjerg, f. Nørhaa S. C Jørgensen og J Poulsen Munk, Vorupør, f. Hundborg S. A Josephsen, Vorupør, P Nystrup og P Hansen, Vangsa, f. Vang S. O Hausgaard, Chr Konge og P Mortensen, f. Klitmøller og V.-Vandet S. S Jensen Bjerregaard, L C Christensen og A Jensen, Borup, Hansted, f. Hansted S. N Heskjær, Febbersted, f. Rær S. C Hansen, Vigsø, f. Vigsø S. L Chr Nielsen, Dommerby, og Niels Smed, Hjørdemaalklit, f. Hjørdemaal S.

Landvæsenskommissærer. Propr. Overgaard, Hinsels. Propr., Amtsraadsmedl. C Mortensen Nyby, Øland. Amtsraadsmedl., Grdejer Jesper Hornstrup, Møgelvanggaard, Skjoldborg. Grdejer Mathias Kjærgaard, Nørhaa.

Sandflugtens Dæmpning. J Ambrosius Baron Rosenkrantz, Overklitfoged, Færggaard. J Christensen, Plantør for Tvorup Plantage, Sjørring.

Redningsstationer med deres Opsynsmænd. Vigsø: Kbm J C Dige, Vigsø. Hansted: Strandf. A Jensen, Hansted. Klitmøller: Strandf. P Frost, Klitmøller, N.-Vorupør: Strandf. A Josephsen, Vorupør.

Dykkerselskab. Klitmøller Dykkerselskab, V.-Vandet S., Gjæstg. og Strandf. O Hausgaard, Form., Klitmøller.

Forbjergere. Kbm. J C Dige, Vigsø, f. Vigsø og Madsbøl Strande. Strandkontrollørerne G Gommesen, Hansted, f. Hansted og Febbersted Strande. H A Skak, Klitmøller, f. Klitmøller og Vangsa Strande. L Andersen, Stenbjerg, f. Stenbjerg og Vorupør Strande.

Spare- og Laanekasser. Sennels Sparek.; Best.: Grdm. A Thomsen, Form., A Nørgaard, Kass., A Jepsen, Malle, Lærer P Skaarup, Sennels, till. Revisorer; Grdm. S Overgaard, Nørre-Knudgaard, A Jensen og O Andersen, Hou, A Kloster, Sennels, H Knudsen, Malle, og Møller A Fredsø, Hundal; Kontortid 1. og 3. Mand. i hver Maaned om Efterm. hos Form.

Hundborg-Jannerup S.'s Sp.- og Laanek.; Best.: Lærer og Kirkes. M S Yde, Form., Kass. og Bogh., Hundborg; Grdm. J Sønder-

gaard og P J Winther samt Husm. J Bathum, Hundborg, Grdejer J Thomsen, Jannerup; Kontortid d. 1. og 15. i Maaned, 6—10 Efterm. i Hundborg Skole.

Harring-Stagstrup S.'s Sp.- og Laanek.; Best.: Lærer M Yde, Bogh., Stagstrup, Grdejerne Chr Nørgaard og J Visby, Stagstrup, S Pedersen, Form., Vildsund, og J Chr Mortensen, Gjørup; Kontortid d. 1. i hver Maaned om Eftm. i Stagstrup Skole.

Brandforsikringer. Thisted Amts Brandfors. for Landbygn., Propr. J Faddersbøl, Nørhaagaard, Form. Den alm. Brandfors. for Landbygn. i Thy og Vester Hanherred, Sgnf. og Grdejer N Chr Larsen, Repr., Harring.

Aktieselskab. Sjørring Sø, Rosvang, Sjørring S., Bankdir. Bierfreund, Odense, m. Fl.

Større Landejend. Sønder Ullerupgaard, Sennels S., 18³/₄ Tdr. Hrtk., Propr. Nis Nissen Hagensen. Nørre-Ullerupgaard, s. S., 17 Tdr. Hrtk., Propr. Martin Hagensen. Momtofte, s. S., 29 Tdr. Hrtk., Propr. F J Poulsen til Ørndrup paa Morsø, Best.: M Nørgaard. Kjølbygaard, Hundstrup S., 31³/₄ Tdr. Hrtk., Propr. exam. jur. H R Andersen. Hundstrupgaard, s. S., 14 Tdr. Hrtk., Propr. A L Stender. Søgaard, Nors S., 12¹/₄ Tdr. Hrtk., Propr. P C Holst. Skaarupgaard, V.-Vandet S., 16¹/₄ Tdr. Hrtk., Propr. Søren Larsen. Landlyst, Thisted Lands., 13¹/₄ Tdr. Hrtk., Kbm. P. Brix i Aalborg, Best. Landbrugskand. A E Brix. Nordentoft, Sjørring S., 12³/₄ Tdr. Hrtk., Enkefru E Mikkelsen, Forv. F V Riegels. Rosvang, s. S., udtørret af Sjørring Sø ca. 1300 Tdr. Land, Aktieselsk. „Sjørring Sø“; Insp. Leegaard. Djernæs, Vang-Tvorup S., 23³/₄ Tdr. Hrtk., Propr. G F Leonhardt. Færggaard, s. S., 15 Tdr. Hrtk., Baron J Rosenkrantz, Forp. C Madsen. Egebæksande, s. S. (udtørret af Sjørring S.), ca. 250 Tdr. Land, Kirke- og Undervisningsminister, Khr. J F Scavenius, Forv. C Hansen. Ulstrup, Hundborg S., 17 Tdr. Hrtk., Amtsraadsmedl., Godsejer, Etatsraad P Knudsen til Blidstrup og Moutrup paa Morsø, Forv. J N Secher. Landbolyst, s. S., 15¹/₂ Tdr. Hrtk., Ltnt. Cand. jur., Propr. F J Mortensen. Raastrup, s. S., 12 Tdr. Hrtk., Propr. Chr Raastrups Bo. Nørhaagaard, Nørhaa S., 27¹/₂ Tdr. Hrtk., Amtsraadsmedl., Propr. N J Faddersbøl. Neesgaard, s. S., 12¹/₂ Tdr. Hrtk., Propr. J C Nørgaard. Øland, Harring S., Amtsraadsmedl., Propr. C M Nyby.

Marked. Ved Vildsund Færgested Fredag i 3. fulde Uge i Juli Kvæg og Faar.

Bagere. Anders Fredsø, ¹³/₄ 72, Malle. Jens Chr Brand, Klitmøller. Mikkel Christensen, ²¹/₁₁ 81, Snedsted. J Lyhke Niel-

Direktion for Danmark: Vimmelskiftet 47, Kjøbenhavn.

sen, $\frac{1}{4}$ 84, og O Stokholm Jespersen, $\frac{5}{8}$ 84, Sjørring. J C Pedersen, $\frac{11}{11}$ 84, Vang.

Brygger. Vilhelm Nielsen, Dragsbæk.

Farver. Jensen, $\frac{2}{8}$ 84, Aarup. C Petersen, Gjernsbøl.

Gartner. Jens Nørregaard, Torp.

Garver. C G Mensen, Dragsbæk.

Gjæstgivere. Otto Hausgaard, $\frac{17}{1}$ 80. Klitmøller Kro. Peder Chr Holm, Kbm., $\frac{11}{10}$ 82, Snedsted Kro. Søren Yde, Vildsund Kro. Jens Peter Christensen, Detaillist, $\frac{20}{7}$ 76, Østerild Kro. Peder Pedersen, $\frac{25}{0}$ 76, Stenbjerg Kro. J C Nybo, Sjørring Kro.

Guldmed. P Dahlgard, $\frac{20}{8}$ 85, Tilsted.

Handlende. Kbm., Kolonial- og Produkt., tildels Manufakturh. Jens Mikkel Christensen, $\frac{7}{12}$ 82, Hjørdemaal. Niels Gade, $\frac{20}{7}$ 62 og $\frac{7}{5}$ 64, Smed Christen Jensen, $\frac{17}{8}$ 69 og $\frac{25}{0}$ 69, Hundborg. Lars Nielsen Larsen, $\frac{20}{4}$ 82, og L Kr Knudsen, $\frac{10}{10}$ 85, Snedsted. Chr Jensen, $\frac{27}{3}$ 85, Vangsa. P Poulsen, $\frac{80}{0}$ 84, Stagstrup. Detailh., Kolonial- og Produkt., tildels Manufakturh. Jens Peder Christensen, $\frac{1}{5}$ 73, Østerild Kro. Jens Christensen Rødbrø, $\frac{0}{7}$ 79, Østerild. Johannes Nielsen, $\frac{14}{10}$ 68 og $\frac{7}{10}$ 82, Hjørdemaal. Jens Christensen, $\frac{4}{10}$ 81, Hansted. Mads Nielsen Madsen Skaarup, $\frac{29}{12}$ 75 (ingen Brændevinsh.), Rær. S Olsen, $\frac{1}{5}$ 84, Nytorp. J C Dige, $\frac{11}{11}$ 75, Vigsø. Niels Andreas Frost, $\frac{0}{4}$ 73 og $\frac{4}{12}$ 75, Marcus Jensen, $\frac{21}{10}$ 71, Klitmøller. Mads Jensen, $\frac{2}{4}$ 80, Vang. Th Iversen af Thisted, $\frac{14}{4}$ 73 og $\frac{0}{5}$ 75, Snejstrup, Best. Peter Jensen Kaastrup. Iver Johan Unsgaard Funder, $\frac{27}{4}$ 78, N T Jensen. Vorupør, $\frac{0}{12}$ 74 og $\frac{0}{12}$ 75, Hundborg. Anders Chr Jensen, $\frac{3}{5}$ 79. Anders Jensen, Stenbjerg Kro, $\frac{25}{6}$ 76 og $\frac{19}{0}$ 76, Nørhaa. Clemens Pedersen Bruunsgaard, $\frac{24}{8}$ 63, ingen Brændevinsh., Beersted. Lars Chr Pedersen, $\frac{20}{11}$ 72, ingen Brændevinsh., Elsted. Knud Nielsen Bjerregaard, $\frac{20}{8}$ 77, Aarup. Peder Chr Holm, $\frac{15}{7}$ 82, Snedsted Kro. Johannes Jensen, $\frac{4}{12}$ 79 og $\frac{21}{12}$ 79, C N Myrup, Vildsund og N Niels Pedersen, $\frac{19}{0}$ 85, Stagstrup. Jens Poulsen, $\frac{2}{4}$ 80, Haring. H. med gl. Bøger. Lærer Søren Ditlevsen, $\frac{3}{0}$ 81, Elsted. Høkerer. Ole Sørensen, $\frac{26}{0}$ 76, Valdemar Bille, $\frac{18}{11}$ 76, Poul Chr Christensen, $\frac{0}{5}$ 82, Kaastrup. Chr Sørensen, $\frac{31}{3}$ 82; Jens Thomsen, $\frac{23}{9}$ 82, Hoxer. Peder Sørensen Pedersen, $\frac{12}{10}$ 75, Jens Chr Nielsen, $\frac{27}{11}$ 82, Tved. A C Christensen, $\frac{10}{12}$ 85, Th Christensen Helleberg, $\frac{10}{12}$ 85, Edvard Nielsen, $\frac{27}{10}$ 75, og Peder Kjær, $\frac{4}{7}$ 78, Nors. Jens Chr Sørensen, $\frac{25}{10}$ 80, Anders Poulsen, $\frac{0}{11}$ 81, og N P Vorm, $\frac{1}{3}$ 84, Sjørring. Christen Nordentoft Poulsen, $\frac{30}{3}$ 80, Thomas Chr Jensen, $\frac{17}{0}$ 82, Skjoldborg. Peder Kroer Pedersen, $\frac{17}{0}$ 82, Jens Pedersen Sundby, Christen

Christensen, Landpost, $\frac{22}{7}$ 75, Vang. A Christoffersen. $\frac{1}{4}$ 84 og C Jensen, $\frac{0}{8}$ 85, Skovsted. M Andersen, $\frac{1}{11}$ 84, A Christensen Vilsbøe, $\frac{0}{3}$ 82, C Nielsen, $\frac{4}{10}$ 84 og P Thøgersen, $\frac{1}{4}$ 84, V.-Vandet. N C Pedersen, $\frac{1}{4}$ 84 og P A Pedersen. $\frac{2}{6}$ 85, Sperring. N A Frost, $\frac{28}{0}$ 85, Klitmøller. O Sørensen Pedersen, $\frac{14}{10}$ 85, Vorring. Fiskeh. Christen Kløvborg, Grdejer, Hansted. Otto Hausgaard, Gjæstg., Klitmøller. Anders Christensen, Husm., Hundborg. Chr Andersen, Forby. Anders Josefsen og Jens Poulsen, Strandf., Vorupør. Villads Pedersen, Ungk., Nørhaa. A Jensen, Kbm., Stenbjerg. P Hansen, Terkild Jespersen, Strandf., Vangsa.

Hjulfmænd og Karetmagere. O Bangsgaard, $\frac{2}{1}$ 85, Aas. Jens Poulsen, Østerild. Anders Jensen Dover, Skjoldborg.

Maskinfabrikanter (Landbrugsmaskiner). Johan Nicolaj Jensen Nørregaard, $\frac{22}{10}$ 81, Møgelvang. J C Svankjær (Vilh Wang), Sundby.

Maltgjører. Vilh Nielsen, Brygger, Dragsbæk.

Murere. Mikkel Chr Christensen, $\frac{24}{4}$ 82, Lars Poulsen, Mads Nielsen, Hillerslev. Bertel Nielsen, Brund. Gert Jensen, Kjelstrup. Andreas Jensen, Skovsted. Chr Svingel, Kaastrup. Kristen Pedersen Hørdum, Malle. Anders Chr Nielsen, Sennels. Kristen Sørensen, Hou. Niels Kr Gundersen, Kløv. Niels Larsen Kirkegaard, $\frac{26}{3}$ 82, Borup. N Andreas Jensen, Ole Christensen, Vigsø. Søren Andersen, $\frac{23}{8}$ 82, Nors. Niels Chr Sørensen, Vorring. Søren Andersen, Søren Andersen Bak, Thingstrup. Klemen Pedersen, Poul Smed, Thorsted. Niels Chr Mikkelsen, $\frac{30}{11}$ 81, Sjørring. Henrik Larsen, $\frac{0}{3}$ 82, Næstrup. Niels Peder Christensen, Mads Salmonsens, Peder Hyldahl, Nørhaa. Mads Thomsen, Jens Madsen, Skjoldborg. Anders Christensen, Tilsted. Anders Pedersen, Silstrup. C Pedersen, Snedsted.

Møllere. Lars Peter Knudsen, $\frac{14}{4}$ 70, Oddershede. Niels Eriksen, Skovsted. Jens Bojesen, $\frac{23}{9}$ 79, Brund. Andreas Sørensen, Fredsø, $\frac{11}{5}$ 66, Sennels. Propr. H R Andersen, $\frac{30}{12}$ 75, Kjølbygaard. Mads Chr Madsen, $\frac{26}{1}$ 66, Østerild. Poul Pedersen Bak, Hjørdemaal. Niels Pedersen Kroer, $\frac{30}{12}$ 80, J O Christensen, $\frac{17}{8}$ 84, Rær. Peder Nielsen Skaarup, Nytorp. Poul Iversen Kirkegaard, Skjelsgaard. Lars Thomsen, Ballerum. Thomas Helleberg, Nors. Stenbygger Christian, Vendbjerg. Chr Jensen, $\frac{24}{1}$ 80, Skinnerup. Anders Vilsbøl, Vilsbøl. Jørgen Møller, Jens Nystrup, ogsaa Stampemølle, Christen Bak Madsen, Stampemølle, Klitmøller. Jens Overgaard Pedersen, $\frac{24}{1}$ 80, Jens Chr Hald, $\frac{10}{7}$ 80, Tingstrup. Frederik Lütken Olivarius Niel-

Livsforsikringselskabet New-York,

sen, $\frac{9}{11}$ 81, Faartoft. H C Jensen, Savmølle, Dragsbæk. Hans Christensen, M Klak, Thorsted. Jens Chr Andersen, $\frac{10}{2}$ 66, Anders Hoelgaard Dollerup, $\frac{11}{7}$ 76, Sjørring. Søren Christian Tobiasen, Snejstrup. Lars Andersen Dybdahl, $\frac{12}{4}$ 65, Lars Chr Olesen Bang, $\frac{9}{6}$ 74, Chr Jacobsen, $\frac{29}{6}$ 74, Hundborg. N P Skaarup, $\frac{9}{6}$ 78, Stenbjerg. Jacob Larsen, Aarup. P C Overgaard, $\frac{6}{7}$ 75, Gjørnsbøl. Ole Bang, $\frac{1}{4}$ 82, Elsted. S Tovsigs Enke, Skjoldborg. Mads Møller, Stampemølle, Todbøl. Jens Nicolaj Christensen, $\frac{14}{2}$ 76, Tilsted. Poul Christensen, $\frac{30}{12}$ 78, J Pedersen Klostergaard, $\frac{31}{1}$ 85, Silstrup. Johan Christensen, Stagstrup. Niels Poulsen Dal, Sundby. Jakob Dissing, Vildsund. Peder Poulsen, Harring. Peder Christensen Hoje, $\frac{21}{6}$ 82, Vang. A Christensen Vilsbøl, $\frac{30}{6}$ 84, V.-Vandet.

Rebslager. Andreas Sørensen, $\frac{24}{10}$ 81, Harring.

Sadelmagere. Johannes Nielsen Post, $\frac{2}{1}$ 82, Skinnerup. Jens Jensen, $\frac{20}{5}$ 82, og A Jensen, $\frac{25}{6}$ 84, Aarup. Muremester P Andersen, $\frac{7}{1}$ 85, Rær.

Skippere. N Chr Dagsbæk, $\frac{22}{3}$ 77, Peter Holler, $\frac{22}{10}$ 81, Klitmøller.

Skomagere. Peder Chr Jensen, $\frac{15}{12}$ 81, Hillerslev. Jørgen Chr Jensen, $\frac{21}{7}$ 82, Østerild. C F Hansen, Hjørdemaal. Anders Pedersen, Snejstrup. Peter Nicolaj Poulsen, $\frac{31}{10}$ 82, Hundborg. Lars Gadekjær, Nørhaa. Christian Neesgaard, Snedsted. Anders Kristian Andersen, $\frac{7}{12}$ 82, Peter Dybdahl, Aarup. Anders Dølleris, A Vestergaard, Møgelvang. Jens Thomsen, Vang. A Christensen Vestergaard, $\frac{24}{1}$ 85, Møgelvang.

Skrådere. Christian Christensen, $\frac{14}{6}$ 81, Chr Andreas Andersen, $\frac{21}{11}$ 81, Hundborg. N C Sengbudhs, Aarup. Jens Pedersen, $\frac{16}{12}$ 81, Beersted.

Smede. Anders, Christen Jensen, Hillerslev. Niels Nielsen Skadhauge, Skovsted. Søren Bak Kristensen, Kjelstrup. Jens Poulsen, Brund. Gravers Jensen, Kaastrup. Lars Thøgersen, Sennels. Peder Nielsen Kaastrup, Hundal. Frands Kr Mogensen, Kløv. Hans Pedersen, Jens Chr Pedersen Tilsted, Østerild. Nicolaj Hedegaard, Rær. Niels Andersen, Nors. Severin Christensen, Vorring. Peder Sørensen Pedersen, Tved. P Hedegaard, Skinnerup. Niels Christian Jensen, Ø.-Vandet. Chr Sørensen, V.-Vandet. Jens Møller, Grdejer Poul Pedersen, Tingstrup. Søren Jeppesen, Torsted. P Vestergaard, Sjørring. Poul Nielsen, Vang. Christian Nielsen Hansen, Snejstrup. Jens Hundahl, Mads Chr Nielsen, Hundborg. Chr Poulsen, Nørhaa. Christian Michael Pedersen, Christen Christensen, Skjoldborg. Brødrene Henrik og Laust Andersen, Møgelvang. Grdm. Jens

Christian Poulsen, Aas. Lars Lykke, Tilsted. Jens Christensen, Silstrup. Otto Poulsen, Stagstrup.

Snedkere. Peder Jepsen, Hou. Jens Peter Pedersen, Hundstrup. Peder Christian Olesen, Vigsø. Lars Chr Fuglsang, $\frac{30}{11}$ 81, Kallerup.

Sætteskipper. Jens Chr Jensen, $\frac{14}{11}$ 63, Jens Chr Jensen, $\frac{13}{6}$ 73, Hou. Hans Chr Sørensen, $\frac{9}{3}$ 72, Chr Peter Madsen, $\frac{9}{3}$ 75, Sennels. Henrik Jensen, $\frac{6}{11}$ 74, Malle. Christen Jensen Dige, $\frac{28}{2}$ 79, Vigsø. Chr A Drasbæk, Klitmøller.

Tømrere. Chr Andersen, $\frac{1}{3}$ 84, Skaarup. Otto Peter Poulsen, Jens Chr Jensen, Lars Chr Andersen, Jens Chr Poulsen, Jens Christensen, Hillerslev. Søren Henriksen, Niels Chr Jensen, Brund. Anders Nielsen, Sennels. Kristen Poulsen Kaldahl, Peder Nielsen, Malle. Peder Keit, Jens Kjær Pedersen, Anders Chr Kudsk, Hou. Peder Karl Pedersen. Lars Odde, Lynnerup. Christen Johansen, $\frac{24}{11}$ 81, Rær. M A Toft, Jørgen Andreasen, Vigsø. Niels Chr Pedersen, Tved. Christen Vestergaard Pedersen, Nors. Peder Chr Andersen, Vorring. Jens Nielsen Taabel, $\frac{9}{11}$ 81, Skinnerup. Lars Pedersen Førbj, $\frac{23}{3}$ 82, Hjørdahl, Ø.-Vandet S. Jens Jensen Dige, $\frac{9}{6}$ 82, Holderhauge. Niels Justesen, $\frac{16}{6}$ 82, Klitmøller. Jens Andreas Madsen, Anders Knudsen, Tingstrup. Christen Mikelsen, Faartoft. Anders Chr Færgegaard, Thorsted. Ole Jensen Bak, $\frac{15}{12}$ 81, J Andersen Hold, $\frac{29}{6}$ 84, Vang. Villads Christensen Gade, $\frac{2}{1}$ 82, Hundborg. Jens Salmonsens, Chr Peitersen, Chr Kudsk, C Nielsen, Anders Grønkjær, Chr Nielsen, Nørhaa. Christen Nielsen, $\frac{3}{11}$ 81, Skjoldborg. Thomas Nielsen, $\frac{9}{11}$ 81, Møgelvang. Jens Jensen, Tilsted. Chr Sneistrup, Silstrup. Brødrene Hans David og Christian Pedersen, Stagstrup.

Tækker. Jens Ubbesen, Torsted.

Væver. Peder Chr Christensen, Tilsted.

Thorsager.

Jernb.-St. Jernb.-Tel.St. Thorsager S., Øster-Lisbjerg H., Randers A. Ad Jernb. 0,54 M. t. Ryomgaard, 0,73 M. t. Mørke. Se Mørke.

Thorshavn.

Postexp. Kjøbstad med 984 Indb. paa Strømsø, Strømsø Præstegjæld paa Færøerne.

Færø Amt.

Nordersø Præstegjæld (1397 Indb.) Østersø Prgj. (2712) Nordstrøms Prgj. (1480) Sydstrøms Prgj. (73) Vaags Prgj. (1130) Sandø Prgj. (970). I Thorshavn er Ejend.'s Taxationsverdi 533,811 Kr. I 1885—86 udgjorde Formue- og Lejlighedsskatten 4,294 Kr.

Amtskont. aabent 9—2 og 5—8. Fuldm. Cand. jur. H Hammershaimb.

Landfordens (Politim., Foged og Amts-

Direktion for Danmark: Vimmelskiftet 47, Kjøbenhavn.

forv.) Kontor aabent 9—2 og 5—8. Fuldm. Exam. jur. S E Müller.

Sorenskriverens (Dommer, Skifteforvalter, Auktionsdirektør, Notarius publicus og Overformynderiforv.) Kontor aabent 10—1 og 5—7. Fuldm. Lathingsrevisor C. C. Danielsen.

Lagthinget. Amtm., Form., Provst J Chr Evensen, Næs; Sysselmand C Olsen, og Kbm. J C Djurhus, Klaksvig; Skolelærerne G Joensen, Ejde, J Petersen, Saltnæs, og J Poulsen, Strænder, Tømmermand S Rasmussen, Solmunde. Kongsbonde Th Debess, Øreng, Odelsbonde O Jacobsen Kvivig, Lærer O P Effersø, Thorshavn, Folkethm. J H Schrøter, Kvalbø, Baadebygger J Jacobsen, Nolsø, Sysselmand Z Nielsen, Sandevaag, Odelsbonde M Danielsen, Midvaag, Kongsbønderne J P Hentze, Sand, J Dalsgaard, Skaalevig, og O M Nielsen, Kvalbø, Sysselmand H C Müller, Thorshavn, Kongsbonde J Danielsen, Vefbestad.

Borgerrepræsentation. Kbm. J P Evensen, Form., Kbm. E Johansen og J Lytzen, Lærer O P Effersø, Graver J Jacobsen.

Lærere. L J A C Bergh, Overl., O P Effersø, E A Traber ved Realskolen. H C Petersen, Chr L Johannessen og Lærerinde E Jacobsen, ved Almuekoln i Thorshavn. Paa Norderøerne: S M Joensen, Vaag. A Guttormsen, Trollenæs. Birgitte Eliassen, Kunø. H Joensen, Viderø. S M Zachariassen, Fuglø. Paa Østerø: J Petersen, Saltnæs. J Poulsen, Strænder. G Joensen, Eide. O Hansen, Dahl. Funding og A Ejdesgaard, Andefjord. H D Hansen, Fuglefyord og S Jacobsen, Sydergøtt. Paa Nordstrømø: H J V Dam, Vestmanhavn. B Magnussen, Kvalvig. J J Jacobsen, Haldersvig. P Næs, Kollefyord. Paa Sydstrømø: H Hansen, Nolsø. Paa Vaagø: J Jacobsen, Midvaag. J E Joensen, Sørvaag. Paa Sandø: A C Joensen, Sand.

Forligskommissioner. Kbm. J P Eversen, Bogh. C M Olsen, f. Thorshavn. Amtmanden f. Sydstrømø. Kbm. J C Djurhus, Klaksvig, f. Norderøerne. Sysselmand D J Danielsen, Solminde, f. Østerø. Pastor P Dall, Kvivig, f. Nordstrømø. Odelsbonde M Danielsen f. Vaagø. Sysselmand N C Wintther, Sand, f. Sandø.

Biblioteker. Amtsbiblioteket, Bibliotekar: Overl. L J A C Bergh. Sognebiblioteket, Bibliotekar Bogh. H N Jacobsen.

Translator. Overl. L J A C Bergh i Engelsk.

Konsul. Kbm. J Hansen, tysk Vicek.

Sparekasse. Færø Amts Sparekasse, Dir.: Amtmand Buchwaldt, Overl. L Bergh, Konsul Kbm. J Hansen; Bogh. og Kass. Lagshingsrevisor C C Danielsen.

Forsikringssselskabs Agent. Konsul Joh.

Hansen f. det kgl. oktr. alm. Brandass. Komp.

Firma-Register.

Jørgen Bech & Sønner, Klaksvig, Kbmforretn., Kbm. J C Djurhus, $\frac{27}{9}$ 70.

H Christiansen & Sønner, Thorshavn, Kbmh., fhv. Faktor H Christiansen og Kbm. H D Hansen, $\frac{10}{8}$ 86.

J P Evensen (tidligere J Davidson & Komp.), fhv. Kbmforretn., Joen Peter Evensen, $\frac{30}{12}$ 82.

Fiskeriselskabet af 1876 i Thorshavn, Best.: Kbm. J Hansen, Skibsfører H M Mohr-Høvig, Skibssejer H A Djurhus, $\frac{7}{12}$ 76.

Fiskeriselskabet Fremtiden, Best.: O P Effersø, korresp. Rheder, Daniel Haraldsen Driftsbest. afslutte alle Selsk. vedk. Forretn., $\frac{3}{12}$ 83.

Fiskeriselskabet Foreningen, Kbm. J P Evensen, korresp. Rheder, Skibsf. D Houmann, Driftsbest., den Første afslutter alene eller i Forening med Driftsbest. alle Selsk.'s Anl., $\frac{18}{4}$ 83.

Fiskeriselskabet Fremad, Best.: Kbm. A W Restorff, Thorshavn, Skibsf. P N Danielsen, Nolsø, $\frac{29}{8}$ 80.

Fiskeriselskabet Hemarin, Driftsbest. Fisker O Svendsen, $\frac{11}{4}$ 85.

Færø Amtstidendes Bogtrykkeri, Dir. Lærer O P Effersø, Kbm. J Lützen og Amtsfuldm. H Hammershaimb, $\frac{27}{11}$ 76.

Færø Amts Sparekasse, se Sparekasse, $\frac{4}{7}$ 81.

M C Restorff & Sønner, Kbmforretn., Martin Christian Restorff og Frants August Vilhelm Restorff., $\frac{28}{12}$ 82.

C F Siemsen, Kbmforretn., Thorshavn, Kbm. Konsul J Hansen, $\frac{27}{9}$ 70.

S F Siemenss Faktori, Kbmforretn., Forsaa ved Vestmanhavn, Kbm. H V Reinert, $\frac{16}{10}$ 70.

Thorshavns Handelsforening anonymt Interessentskab i Thorshavn, Kbmh., Forretningsf. Jens Olsen af Thorshavn, $\frac{20}{5}$ 86 og $\frac{10}{6}$ 86.

Apothek. Svane-Apothek i Thorshavn, Best. Cand. pharm. O Finsen.

Avis. Dimmalætting, Amtstidende f. Færøerne, Red. Lærer H C Petersen.

Bagere. J Hansen og M C Restorff, Thorshavn. J Bech & Sønner, Klaksvig.

Bogbindere. H N Jacobsen, A Isaksen (till. Bogh.), Thorshavn.

Bogtrykker. Best. G Long, Thorshavn.

Bødkere. J Jacobsen, H P Hansen, Th Samuelsen. F Samuelsen, Thorshavn. C F Joensen, Vaag.

Baadebyggere. P Hansen, Svinø. J Danielsen, J Jacobsen og J Joensen, Nolsø. H Gregersen, Strænder. L Petersen, Sandevaag.

Drejer. W M Debes, Thorshavn.

Livsforsikringssselskabet New-York,

Gjæstgivere. C M Olsen, E Jacobsen, Thorshavn.

Handlende. Manufaktur-, Isenkram- og Kolonialv. J Hansen, Firma C F Siemsen, M C Restorff & Sønner, C Jacobsen og E Johansen, Firma A W Skibsted, J P Evensen, J Jeremiasen, A W Restorff E D Bærentsen, V Mohr, H D Hansen, Firma H Christiansen & Sønner, Thorshavn. J C Djurhus, Firma J Bech & Sønner, Klaksvig. J P Olsen, Mørkenøre. C Højnesen, Andefjord. J Kruse, Ejde. P Nielsen, Saltangeraa. I R G Højnesen, Midvaag. P Joensen, Sand. Bogh. Se Bogbindere.

Maler. D Isaksen, Thorshavn.

Murer. N L Arge, Thorshavn.

Skibsførere. D Houmann, J Restorff, J Joensen, J Dam, C Djurhuus, H Mohr, J Mohr, D Svendsen.

Skomagere. J Egholm, Th Kjelnens, F Jacobsen, J P Poulsen, Thorshavn. K Pedersen, Vaag, Norderperne. J Lamhauge, Lamhaugeejde. J Berentsen, Sund. P Christiansen, Ejde. S J Thomassen, Giljumsnæs.

Skræder. A Andreassen, Thorshavn.

Smede. N Jensen, N L Arge, Th P Jacobsen, Thorshavn. H Simonsen, Vaag, Norderperne. J Joensen, Trollenæs. J Jacobsen, Sandevaag.

Snedkere. P Hansen, J Debes, D J Midjord, Thorshavn. H Nicolajsen, Solmunde. L Nolsø, Nolsø.

Stenhuggere. P C Christiansen, P C F Jacobsen, J A Arge, Thorshavn. J A Petersen, Mygledal.

Tapetserer. H N Jacobsen, Thorshavn.

Tømmermænd. N Holm, J Debes, H Debes, J W Jacobsen, Jacobsen, O Mortensen, C Magnusen, J Simonsen, N Debes, J Jacobsen, H A Hansen, D Davidsen, D Danielsen, Thorshavn. H J Eriksen, Haraldslund. P Jacobsen, Solmunde.

Uhrmager. E Arge, Thorshavn.

Thureby.

Postexp. Jernb.-St. Jernb.-Tel.-St. Thureby S., Faxe H., Præstø A. Ad Jernb. 1,5 M., t. Kjøge, 1,2 M. t. Haslev.

Bregentved-Gisselfeld Birk.

(Præstø og Sorø A. Kontor i Vester-Egede pr. Haslev). Thureby S. (699 Indb.) Dele af Dalby S. (hele S. 1638) Terslev S. (hele S. 1799) og Ruerslev S. (hele S. 415).

Sgnf. og Lægdsn. Grdm. P Nielsen, Kjederup. Grdm. J Christiansen, alene Lægdsn., Aarløse.

Lærere. Sørensen, Høsten. — — —, Dalby. A V Lund, Tollerød. P Olsen, Aarløse. C Hengel, Kjederup.

Forligsmægler i Tyendesager. Grdejer A Christiansen, Høsten.

Forbrugsf. Thureby F., Thurebyholm, Best.: Husm. J Hansen, Form. og Kass., og

— — —, Sekr. handle og underskr. paa Selsks. Vegne. Forbrugsf. for Dalby-Taagerup Overdrev og Omegn, Husm. C Larsen, Form., Haarlev Overdrev; Udsælgeren maa ikke indkøbe Varer.

Større Landejnd. Thurebyholm, Thureby S., 73 ³/₄ Td. Htk., Grevsk. Bregentved, Lensgreve, Hofjægern. F C Moltke, Forp.: Thalbitzer. Thurebylille, s. S., 50 ²/₃ Td. Htk., s. Ejer og Besidder, Forp. Schumacher. Rødehus, s. S. 136 Td. L, s. Ejer og Besidder, Forp. Ulrich. Kjølstrupgaard, Dalby S., 12 Td. Htk., Fæstegaard under Grevsk. Bregentved. Snedkergaarden, s. S., 12 Td. Htk., Fæstegaard under Jomfruens Egede, Fæster Dyrlyge B Larsen.

Bager. N Jensen, till. Høker, Kjederup.

Brygger. N Hansens Enke, Bjerrede.

Dyrlyge. F J Jantzen, Høsten.

Gjæstgiver. R Hansen, Thureby Stationskro.

Handlende. Kbm. A Villadsen, Druestrup Overdrev. Lindhard, Viverup Overdrev. Detailh. Med Brændevinsh. J Pedersen og P Peitersen, Høsten. S J Lindhard, Dalby. N Boude, Druestrup. H P Hansen, N Pedersen, Bjerrede. Forbrugsf. for Dalby-Taagerup Overdrev og Omegn. Uden Brændevinsh. R Hansen, Thureby Stationskro. Høkere. J Rasmussen, Høsten. N Andersen, Viverup. N Jensen, Kjederup. A Hansen, Kverrede. Thureby Forbrugsf., Thurebyholm. Markandisere. O Larsen, Druestrup Overdrev. N Petersen, Nyhusene.

Murere. Olsen, Rødemarkshus. H Chr Olsen, Chr Larsen, Terslev Overdrev. H Petersen, Høstentorp.

Møllere. J P Christiansen, Thureby M. N Chr Petersen, Bjerrede.

Sadelmagere. C Christensen, Ulstrup. H Andreassen, Ny Storkehus. A Hansen, Dalby-Borup Overdrev.

Skomagere. P Madsen, Dalby-Borup. Chr Nielsen, Kjederup. H Christiansen, H Hendriksen, Viverup Overdrev. J Sørensen, Bjerrede. L Hansen, Ulstrup.

Skrædere. J Jensen, Dalby-Borup. J Andersen, A Olsen, Kverrede.

Slagter. Stribolt, Høstentorp.

Smede. J Andersen, Kjederup. N Jensen, Thureby Mølle. H A Christensen, Thurebyholm. K Kristensen, Thureby Overdrev. F Høst, Høsten. H Pedersen, Viverup. H Jacobsen, Viverup Overdrev. C Pedersen, Terslev Overdrev. H Hansen Møller, P Jensen, Aarløse. H Nielsen, J Pedersen, Bjerrede.

Snedkere. J Hansen, Høsten. S Kristoffersen, Bjerrede.

Bjerskov Herred og Vallø Birk.

(Præstø A. Kontor i Kjøge). Sædder S. (954 Indb.) Dele af Vollerlev S. (hele S.

Direktion for Danmark: Vimmelskiftet 47, Kjøbenhavn.

574) Lidemark S. (hele S. 487) og Vraaby S. (hele S. 441).

Sgnrf. Stiftsdyrlæge Høyer, Herfølge, f. Herfølge-Sædder S.

Sgnf. Grdm. A Rasmussen, Heirerup, f. Sædder S.

Lærere. Olsen, Sædder. Thygesen, Alkestrup. Strøving, Ringsbjerg. Fich, Skrodsbjerg.

Forbrugsf. Sædder og Omegns Forbrugsf., Form. Husm. H Christensen, Ringsbjerg Skovhuse.

Større Landejend. Sprettingegaard, Sædder S., 17 $\frac{1}{2}$ Td. Hrt., Grevsk. Bregentved. Lensgreve Hofjægerm. F C Moltke, Forp. Gether. Juellund, Vollerslev S., 99 $\frac{3}{4}$ Td. Hrt., Stamh. Giesegaard, Khr., Grev K B L A Brockenhuus-Schack.

Handlende. Forbrugsf., till. Brændevinsfordeling, $\frac{29}{4}$ 79, Sædder.

Møller. N Christensen, $\frac{3}{2}$ 77, Sædder.

Skomager. J Børgesen, $\frac{10}{3}$ 84, Sædder.

Teglværk. Cortsen, Juellund.

Tømrer. F A Moes, $\frac{2}{2}$ 71, Sædder.

Tim.

Jernb.-St. Jernb.-Tel.-St. Tim S., Hind H., Ringkjøbing A. Ad Jernb. 1,2 M. t. Ulfborg, 1,6 M. (over Hee.) t. Ringkjøbing. Se Ringkjøbing.

Tingsted.

Jernb.-St. Jernb.-Tel.-St. Tingsted S., Falsters Nørre H., Mariebo A. Ad Jernb. 0,82 M. t. Nykjøbing p. F., 0,51 M. t. Eskildstrup, 0,6 M. t. Nørre-Ålslev. Se Nykjøbing p. F.

Tistrup.

Jernb.-St. Jernb.-Tel.-St. Tistrup S., Øster-Horne H., Ribe A. Ad Jernb. 1,9 M. (over Sig) t. Varde, 1,4 M. M. (over Gaarde) t. Ølgod. Se Varde.

Tjereborg.

Jernb.-St. Jernb.-Tel.-St. Tjereborg S., Skads H., Ribe A. Ad Jernb. 1,1 M. t. Eshjerg, 1,1 M. t. Bramminge. Se Eshjerg.

Tokkerup.

Jernb.-St. Jernb.-Tel.-St. Faxe S. og H., Præstø A. Ad Jernb. 0,34 M. t. Faxe, 0,58 M. t. Karise, 0,96 M. t. Storelinde, 1,3 M. t. Haarlev. Se Faxe.

Tolne.

Jernb.-St. Jernb.-Tel.-St. Tolne S., Horns H., Hjørring A. Ad Jernb. 1 M. t. Sindal, 0,8 M. t. Kvissel, 2 M. t. Frederikshavn. Se Frederikshavn.

Tommerup.

Postexp. Jernb.-St. Jernb.-Tel.-St. Tommerup S., Odense H. og A. Ad Jernb. 0,8 M. t. Holmstrup, 1,9 M. t. Odense, 0,4 M. t. Skalbjerz, 0,8 M. t. Bred, 1,2 M. t. Aarup, 0,4 M. t. Knarreborg, 0,9 M. t. Naarup, 1,5 M. t. Glamsbjerg, 2,1 M. t. Flemløse, 2,9 M. t. Ebberup, 3,9 M. t. Assens.

Odense Herred.

(Odense A. Kontor i Odense).

Tommerup S. (1533 Indb.) Bryle S. (1201) En Del af Verninge S. (hele S. 1617).

Sgnf. Grdejer H Ejlersen, Brylle, f. Brylle S.'s søndre Del. Grdejer A Hansen, Render, f. s. S.'s nordre Del. Grdejer Møller, Tallerup, f. Tommerup S.'s nordre Del. Grdejer C A Drud, Tommerup, f. s. S.'s søndre Del. Grdejer M Chr Nielsen, Verninge, f. Verninge S.

Lægdsm. Grdejer H Poulsen, Langsted, f. Verninge S. Grdejer C A Drud, Tommerup, f. Tommerup S. Grdejer L Christensen, Brylle, f. Brylle S.

Lærer. Bruuse, Brunsvig.

Vurderingsm. if. L. $\frac{19}{3}$ 69. Best. L Hansen, Tommerup.

Landinspektør. Propr. Nielsen, Verninge.

Større Landejend. Kamgaard, Tommerup S., 17 Tdr. Hrtk., P Rasmussen. Store Appe, s. S., 15 Tdr. Hrtk., Ane K Jensen. Baa-gegaard, s. S., 12 Tdr. Hrtk., H P C Jensen. En Gaard i Render, Brylle S., 16 $\frac{3}{4}$ Tdr. Hrtk., J Christensen. En Gaard i Naarup, Verninge S., 13 $\frac{1}{4}$ Tdr. Hrtk., A Hansen.

Apotheker. L Wegge, Verninge.

Bager. Jørgensen, Paaske. L Henriksen, Tommerup.

Dyrlæge. R P Christensen, Tommerup.

Fabrikant. Grdejer H J Brandt, Limfabr., Verninge.

Farver. Thomsen, Tommerup.

Garver. Th Chr Hansen, Tommerup.

Gjæstgiver. M Madsen, Verninge Kro.

Handlende. Detailh. H Jørgensen, E Christensen, J Balslev, R C Larsen, H J B Hansel, Verninge. J Jensen, Hjælmerup. P C Christensen, A Rasmussen, Naarup. J P Jørgensen, A Rasmussen, N Rasmussen Hansen, Langsted. P C M Preisler, Tommerup St. A Nielsen, N P Andersen, J Nielsen, Chr F Jørgensen, Tommerup. P Carlsen, J Nielsen, Render. N Chr Hansen, Gillesborg. J Chr Nielsen, Brylle. Høker. J Pedersen, Tommerup.

Møllere. C Chr Rasmussen, Naarup. H H Posselt, Tommerup. A Nielsen, Skjolskov M. L Sørensen, Skræppenbjerg M. H Chr Rasmussen, Frankfri M.

Sadelmager. L J Henriksen, Tommerup.

Skrædere. P Esbensen, N C Esbensen, Verninge.

Baag Herred.

(Odense A. Kontor i Assens).

Dele af Orte S. (hele 1504 Indb.) og Ørsted S. (hele S. 612).

Større Landejend. Pejrupgaard, Orte S., 12 $\frac{1}{4}$ Tdr. Hrtk., N Christiansen. Frederikslund, Ørsted S., 216 $\frac{1}{2}$ Tdr. Hrtk., Khr., Grev Rantzau.

Handlende. H Hansen, $\frac{4}{12}$ 79, Nyrup. M Andreasen, $\frac{7}{2}$ 66, Højbjerg.

Skræder. J Madsen, $\frac{30}{3}$ 65, Højbjerg.

Livsforsikringselskabet New-York,

Tranbjerg.

Jernb.-St. Jernb.-Tel.-St. Tranbjerg S. Ning H., Aarhus A. Ad Jernb. 0,58 M. t. Viby, 1,22 M. t. Aarhus, 0,19 M. t. Gundestrup, 0,54 M. t. Maarslet, 0,86 M. t. Beder, 1,19 M. t. Malling, 1,74 M. t. Assedrup, 2,31 M. t. Odder. Se Aarhus.

Tranebjerg.

Postexp. Tel.-St. med fuldst. Dagti. paa Søgned., indskr. paa Sønd. Tranebjerg S., Samsø H., Holbæk A. 1 M. t. Koldby, 1 M. t. Besser.

Birkekont. paa Thinghuset i Tranebjerg aabent 8 $\frac{1}{2}$ —4 $\frac{1}{2}$. Retsdag Torsdag. Fuldm. Exam jur. L M Larsen.

Postkont. aabent Søgned. 8—11 og 4—8 $\frac{1}{2}$, Søn- og Helligd. 8—9 og 12—2.

Grevsk. Samsøs Godskont. C C Garde, Godsforv.

Sgnf. Grdm. R P Gylling, Tranebjerg, f. Tranebjerg S.

Samsø Hærnekommission. Birked. Form., Toldforv. Halby, Godsforv. Garde, Kbm. Gylling, Tranebjerg, Kbm. L Rasmussen, Ballen, Stenhugger P Madsen, Onsbjerg. Baadfører P Mikkelsen, Nordby.

Privat Skoleinstitut. Best. M Blegvad, Lærere M Petersen og Mandrup-Poulsen.

Forligskommissionen for Samsø Birks Forligskr. Kbm. M Gylling, Tranebjerg, Lærer H H Andersen, Besser; Møde paa Thinghuset i Tranebjerg hver anden Fredag Kl. 4 Eftm.; Klager paategnes af Gylling.

Forsikringsselskabers Agenter. Livsfors.- og Fors.-Anst. af 1871 og Brand- og Livsfors.-Selsk. Danmark, Godsforv. Garde. Sjællands Stifts Brandfors., Fuldm. L M Larsen.

Aktieselskaber. „Havnen ved Koldby Kaas“, Best.: Godsforv. Garde, Form., Birked. Kampmann, Tranebjerg; Lærer Michelsen, Postexp. Beissenherz, Koldby. Grdejerne J O Reber, Pillemark, og O J Øster, Hvormark.

Sagf. Godsforv. C C Garde, Tranebjerg.

Firma-Register.

Samsø Sp.- og Laanek., Tranebjerg, Best.: Godsforv. Garde, Form., Fabr. H O Lund, Grdejerne R P Gylling, Tranebjerg, O J Øster, Hvormark, P Chr Jensen, Søholm, M M Visser, Nordby; Form.'s og et Medl.' Underskr. er tilstr. undt. ved Laans Optagelse, til hvilket fordres samtlige Bestmedl.'s Underskr.

J P Gylling & Søn, Kbmh., M Gylling.

Apotheker. C A Faber.

Bogbinder. C M Thune, 29 $\frac{1}{12}$ 78. till. Boghandler.

Farvere. S T Fribert, Rh Lund, W O Lund, 1 $\frac{1}{2}$ 84, till. Uldspinder.

Handlende. Kolonialh. C A Faber, C C K Jürgens, 19 $\frac{1}{10}$ 81, N H Nielsen. Manufakturh. P L Frederiksen, 19 $\frac{1}{10}$ 79. Bog- og Papirh. Se Bogbinder. Tobaksh. P

Direktion for Danmark: Vimmelskaflet 47, Kjøbenhavn.

Thune, 3 $\frac{1}{12}$ 78. Marskandiser. H S Qvist, 7 $\frac{1}{11}$ 83.

Kobbersmed. S J Smidt, 30 $\frac{1}{10}$ 77.

Maler. H Lund.

Murermester. R Jørgensen.

Møller. R P Gylling, 24 $\frac{1}{8}$ 78.

Skomager. A E Haagenzen, 7 $\frac{1}{1}$ 68.

Skrædere. J S Jensen, 5 $\frac{1}{4}$ 83. P L Frederiksen, 7 $\frac{1}{2}$ 68.

Smed. H S Pedersen, 8 $\frac{1}{1}$ 68.

Snedkere. M Qvist, M J Mortensen, 29 $\frac{1}{10}$ 83. N J Madsen.

Uhrmager. L M Jensen.

Værtshusholder. N H Nielsen, 30 $\frac{1}{8}$ 62.

Tranekjær.

Postexp. Tel.-St. med indskr. Dagti. Tranekjær S., Langelands Nørre H., Svendborg A. 1 3 $\frac{1}{4}$ M. (over Sinnørhølle og Tullebølle) t. Rudkjøbing, 2 3 $\frac{1}{8}$ M. (over Bødstrup og St. Snøde) t. Lohals.

Langelands Nørre Herred.

Bødstrup S. (1253 Indb.) Snøde S. (1378) Stoense S. (859) En Del af Tranekjær S. (hele S. 1182).

Sgnf. K Hansen, Stengade, f. Tranekjær-Tullebølle S. Lærer L P W Larsen, Bødstrup, f. Bødstrup S. H J Hansen, Snøde, f. Snøde-Stoense S.

Sgnf. H Johansen, Tranekjær. H C Pryds, Lejbølle, f. Bødstrup S. L J Hansen, Snøde, f. Snøde S. L Børresen, Stoense, og H C Nielsen, Lohals, f. Stoense S.

Lægdsm. C J Petersen, Botofte, f. Tranekjær S. A Rasmussen, Fæbæk, f. Bødstrup S. L J Hansen, Snøde, f. Snøde S. F Hansen, Stoense, f. Stoense S.

Lærere. H L Pedersen, Tranekjær. Petersen, Botofte. Larsen og Thomsen, Bødstrup. Schmidt, Hilletofte. Koppelgaard, Stoense. Petersen og Frk. Larsen, Hou. — — — og Frk. N C Thomsen, Snøde.

Havnef. H K Hansen, Lohals.

Landinspektør. Landmaaler, Kammerraad F A Kruhøffer, Tranekjær.

Landvæsenkommisær. Godsforv., exam. jur. Barfoed, Snøde.

Brandforsikringsselskab. Det fyenske Brandfors.selskab: Materialforv. S Ottesen, Tranekjær.

Større Landejend. Tranekjær Slots Ladegaard. 40 Td. Hrt., Tranekjær S., Grevsk. Langeland, Gkfr., Khr., Hofjægern., Lensgreve F L V Ahlefeldt-Laurwigen, Forp. Qvist. Korsebølle, s. S., 45 Td. Hrt., s. Ejer og Besidder, Forp. Fabricius. Nygaard, Stoense S., 13 Td. Hrt., s. Ejer og Besidder, Forp. N Hastrup. Stensgaard, Snøde S., 87 Td. Hrt., Khr. Hofjægern. V Stensen de Leth, Forp. O Fabricius. Præstegaarden, s. S. 20 Td. Hrt., Præstekaldet, Forp. E Nielsen. Stamh. Nedergaard, Bødstrup S., 226 Td. Hrt., under Hovedgd. Nedergaard 26 Td. Hrt., Khr. Hofjægern. G V Kaas, Forp. J Hansen. Egelykke, s.

S., 28 Td. Hrt., Grevinde Lerche, Forp. O Fabricius. Præstegaarden, s. S., 30 Td. Hrt., Præstekaldet, Forp. J Hansen, Nedergaard.

Bagere. Witterkamp, Tranekjær. Andersen, Lejbølle. Sander, Snøde. Olsen, Stoense. Kold, Lohals.

Gjæstgivere. N Nielsen, Tranekjær. Andersens Enke, Snøde. K Petersen, Lohals.

Handlende. Detaillister og Kbm. J K Winther, ²⁹/₁₀ 77, N Nielsen, ³⁰/₆ 68, Tranekjær N P Jensen, ²⁹/₁₂ 83, Botofte. M C Hansen, ⁵/₄ 84, Hilletofte. O F Møllmann, ¹²/₉ 83, Lejbølle. A C Rasmussen, ²⁹/₆ 78, Hougaardene. H Andersen, ¹⁹/₁₁ 78, Svalebølle. Chr Thomsen, ⁹/₁₁ 76, H P Petersen, ¹⁷/₉ 79, M Hansen, ³⁰/₅ 63, J Olsen, ¹⁷/₇ 84, Md. Kasmussen, ²/₆ 74, Snøde. J H Høffner, ²⁹/₅ 67, N P Jensen, ¹⁷/₆ 80, R Jensen, ³¹/₁ 85, Stoense. M Madsen, ²⁹/₃ 84, N Willardsen, ³/₄ 84, N J Flindt, ⁷/₈ 81, H H Hansen, ¹⁶/₁₁ 81, Lohals. N Andersen, ¹⁴/₆ 81. Skiften. Høkere. F Hansen, ¹²/₁₁ 84, Tranekjær. G Madsen, ¹⁸/₇ 85, Aasø. J Chr Nielsens Enke, ¹/₄ 62, Fæbæk. J Nielsen, ⁹/₁₂ 62, H J Rasmussen, ¹⁰/₁₀ 85, Lejbølle. M Christensen, ²⁷/₃ 75, Hou. A Rasmussen, ⁴/₁₂ 80, Ennebølle. N P Lund, ¹²/₆ 84, Stoense.

Malere. J Feldt, Tranekjær. Henningesen, Snøde.

Murere. F C Pico, ⁷/₁₂ 64, J C H Pico, ¹⁶/₈ 79, Tranekjær.

Møllere. C E Ploug, Tranekjær. H C Hansen, Svalebølle. L J Madsen, Snøde. K M Rasmussen, Stensgaards Mølle. J Larsen, Hou.

Skomagere. N A Rasmussen, ⁹/₆ 82, Tranekjær. R Sørensen, ¹⁹/₃ 81, Hougaardene.

Skrædere. K Jensen, ²⁷/₇ 73, Stoense. H P Hansen, ¹⁰/₁₂ 83, Fæbæk.

Slagter. C T Grube, ¹⁴/₁₁ 83, Stoense.

Snedkere. J C Madsen, ⁷/₈ 84, Rasmussens Enke, C Saabye, Tranekjær. H Christensen, ¹⁰/₅ 85, Bødstrup.

Uhr- og Instrumentmager. J H Lange, ⁹/₆ 73, Snøde.

Teglværk. Chr Jacobsen, Dagelykke.

Trangisvaag.

Postexp. Suderø Præstegjæld paa Færøerne,

Færø Amt.

Suderø Præstegjæld (1974 Indb.)

Sysselmænd. G C L J Effersøe.

Lærere. O N Skaalum, Kvalbø. H M Nielsen, Tveraa. C P Ziska, Vaag. D Danielsen, Porkere. D J Larsen, Fomien. T F Danielsen, Sumbø.

Forligskommissær. Sysselmænd G C L J Effersøe.

Firma-Register.

Fiskeriselskabet Dahl, Vaag | paa Suderø, Best. Kbm. J Dahl, ²⁶/₈ 84.

Fiskeriselskabet Færøisk Komp., Best. Kbm. J Skaalum, ¹⁶/₃ 84.

Fiskeriselskabet Suderø, Best. Kbm. P Mortensen, ³/₆ 81.

Fiskeriselskabet Valdemar, Best. Faktor H P Sørensen, ³⁰/₉ 82.

Suderø Handelsforening, Kbmforretn., Best. Kbm. P Tærgesen, ³¹/₁₀ 84.

P F Thomsen, Kbmforretn., B M H Thomsen f. Mortensen, ⁹/₆ 81.

Baadebyggere. H J Hjelm, Vaag paa Suderø. P J Midjord, Øgrum. D Petersen, Sumbø.

Bager. J Mortensens Enke.

Bødker. J Midjord, Øgrum.

Handlende. Manufaktur-, Isenkr.- og Kolonialv. N J Joensen, Kvalbø. J Mortensens Enke, Tveraa. P Tærgesen, Firma Suderø Handelsforening, Hvidenæs. P Holdansen, Ørdevig. P H Dahl, J Dahl, H J Hjelm, Vaag paa Suderø.

Skomagere. N Holm, Kvalbø. D Johannesen, Porkere. N Magnussen, Vaag paa Suderø.

Smede. J Olsen (Gardshodn), Kvalbø. J Mortensen, Tveraa. M O V Jespersen, Frodebø. J P Johannesen, Porkere. J Toftum, Vaag.

Snedkere. G Sigurdsson. J A Nolsø.

Tømmermænd. N P Olsen, Kvalbø. P J Lindberg, Trangisvaag. A Nolsø, J Nolsø, Tveraa. E Mortensen, Ørdevig. D Joensen, Hove. J Djurhus, Porkere. M Nielsen, Sumbø.

Troense.

Postexp. (Taasinge). Tel.-St. med indekr. Dagti. Bregninge S., Suuds H., Svendborg A. ¹/₄ M. (over Vindeby) t. Svendborg, 1 M. t. Vemmenæs.

Taasinge Birk.

(Svendborg A. Kontor i Svendborg).

Bjerrebø S. (1420 Indb.) Dele af Landet S. (hele S. 1092) og Bregninge S. (hele S. 2017).

Telegrafst. i Troense aaben Søgned. 8—12 og 2—7, Sønd. 8—9 og 12—2.

Sgnrf. Grdbest. H J Lund, Nyby, f. Bregninge S. Grdfæst. P Andersen, Strammelse, f. Landet S. Grdm. N Andersen, Vaarø, f. Bjerrebø S.

Sgnf. og Lægdsm. Rebslager Larsen, Troense, f. Bregninge S.'s østl. Distr. J Sørensen, Troense, f. Bregninge S.'s vestl. Distr. Grdfæster N Lund, Lundby, f. Landet S. Grdm. L Espensen, Søby, f. Bjerrebø S.

Lærere. J F Hansen, Troense. J Jensen, Frederik Juels Sk. H Rasmussen, Bregninge. Translatør Troensegaard, den private Realsk. i Troense. Husm. F Madsen, privat Sk. i Bregninge. Koch, Lundby.

Livsforsikringselskabet New-York,

Madsen, Vornæs. Thaysen, Vemmenæs. Schmidt, Bjerreby. Møller, Søby.

Lodser. P Andersen og P Holm Markusen, Troense.

Større Landejend. Stamh. Taasinge, 1525³/₄ Tdr. Hrtk., hvoraf fri Jord 145¹/₂ Tdr. Hrtk., Khr., Hofjægerm., Baron C F S V Juel-Brockdorff; herunder Valdemars Slot, Bregninge S., Avlsforv. Nygaard.

Baadebyggere. R Hansen, M Gammelgaard, Troense.

Bager. Rubæk, Troense.

Bødkere. J Madsen, Bregninge. A Rasmussen, Bjerreby.

Fiskere. Poulsen, Troense. H Bylow, H J Nielsen, P Nielsen, Ny-Nyby.

Gartner. Orup, Valdemars Slot.

Gjæstgivere. K Troensegaard, S Skov, Troense. J B Madsen, Bregninge. Rasmussen, Vemmenæs.

Handlende. Kbm. S Riber, Vaarø. Høkere. Albrechtsen, R Nielsen, Meelsons Enke, Bjerreby. H Hansen, C Jensen, H H Lolk, Strammelse. C Rasmussen, Lundby. L Eriksen, Melby. K Jensens Enke, Jfr. Henningsen, C Storm, C Petersens Enke, Troense.

Hjulmænd. C Hansen, Gjesinge. L Andersen, Vaarø. M Rasmussen, Lundby. H Nielsen, Strammelse. P Hansen, N Hansen, Vornæs.

Maler. Drost, Troense.

Murere. L Andersen, P Hansen, Troense, C Larsen, Lundby. P Pedersen, Bjerreby. C Nielsen, Skovballe. L Pedersen, Søby. H Nielsen, Gjesinge. R Mikkelsen, Vemmenæs.

Møllere. C Mogenssen, Ventepote Mølle. H Mortensen, Bregninge Mølle.

Rebslager. Larsen, Troense.

Sadelmagere. Christensen, Bregninge. S Andersen, Lundby.

Skibsbyggere. R Møller, J Jensen, Troense.

Skomagere. P Pedersen, Lundby. Rath, Jørgensen, Troense. H Madsen, Bjerreby. R Jensen, Vaarø. R Pedersen, Gjesinge.

Skrædere. Gleje, Troense. L Eriksen, Lundby.

Smede. H C Hansen, Troense. N Drost, K Drost, Bregninge. H Klemmensen, E Mortensen, H Rasmussen, Lundby. R Andersen, H Jensen, H R Poulsen, Strammelse. H Smed, P Nielsen, Vornæs. C Rasmussen, Vemmenæs. Chr Jessen, Bjerreby. Chr Jørgensen, Stjovl. R Nielsen, Vaarø. C Christensen, Gjesinge. C S Peile, Stabolt.

Tømrere. Skibstømrer H Bødker, Troense. Chr Pedersen, Lundby.

Vævere. R Andersen, P Rasmussen, N Mortensen, L Christensen, Lundby. C Christiansen, R Christiansen, P Mortensen, J Mortensen, H Jacobsen, J Hansen, J Ras-

mussen, Bjerreby J Pedersen. Vaarø. N Rasmussen, Skovballe. H Jensen, Gjesinge.

Troldhede.

Jernb.-St. Jernb.-Tel.-St. Nørre-Vium S., Bølling H., Ringkjøbing A. Ad Jernb. 1 M. t. Borris, 2,3 M. t. Skjern, 1,1 M. t. Kibæk, 2,2 M. t. Studsgaard, 3 M. t. Herning. Se Herning.

Trustrup.

Postexp. Jernb.-St. Jernb.-Tel.-St. Lyngby S., Sønder H., Randers A. 2³/₄ M. (over Tirstrup) t. Ebeltoft. Ad Jernb. 1,3 M. (over Aale) t. Grenaa, 1,8 M. (over Hallenderup) t. Kolind, 2,5 M. t. Ryomgaard.

Nørre og en Del af Sønder Herred.

(Randers A. Kontor i Grenaa.)

Hoed S. (56⁵ Indb.) Lyngby S. (1454) Albøge S. (499) Tostrup S. (459) Dele af Homaa S. (hele S. 603) Ginnerup S. (hele S. 1661) og Nimtofte S. (hele S. 599).

Sgmrfr. Grdejer A Degn f. Lyngby-Albøge S.

Sgmrfr. A Hansen f. Hoed S. H Kjær f. Lyngby S. A Mikkelsen f. Albøge S.

Lærere. Nielsen, Lyngby.-Sørensen, Albøge S. Rasmussen, Trustrup.

Vejer og Maler. Stationsforv. C F A Jensen.

Vurderingsm. If. L. ¹⁰/₁₀₀ 69. Justitsraad Vestergaard, Lykkeholm; Propr. Mønsted, Fevejle. For Kredittf. i Viborg. Propr. Mouritzen, Hoed.

Større Landejend. Lykkeholm. Lyngby S., 28 Td. Hrt., O M Achtou. Fevejle. s. S., 26 Td. Hrt., N J A Mønsted. Nygaard, s. S., 12 Td. Hrt., A Munck. Obdrupgaard, s. S., 19 Td. Hrt., L Thiel. Søbygaard, Albøge S., 14 Td. Hrt., J H C Precht. Fanerupgaard, Ginnerup S., 13 Td. Hrt., Aktieselsk. for Kolindsunds Tørlægning. Christineberg, Tostrup S., 19 Td. Hrt., M B Nørgaard. Lyngdalsgaard, Homaa S., 14 Td. Hrt., Jensen.

Markeder. I Trustrup 2. Onsdag i Maj Kvæg og Faar; 2. Onsdag i Oktbr. Kvæg og Faar.

Handlende. Detailh. N Rasmussen, Skiffard. J H Sørensen, Glatved. Eldrup, Lyngby. C Meincke, ²⁸/₁₂ 80, Albøge. Høkere. Ahlers, Trustrup. F Andersen, Trustrup. M Keiser, Lyngby. Kreaturh. F Jørgensen, Trustrup.

Kroer. Hoed Kro, J Sørensen. Trustrup Kro. Forp. P Lund-Sørensen, ¹⁹/₁₀ 82.

Møllere. J Christensen, Lyngby M. J Damsgaard, Obdrup M.

Skomagere. Chr Andreasen, ²/₁₁ 82, Albøge. Sørensen, Lyngby. C E Hoff, ¹/₁₀ 75, Hoed.

Skræder. A Robdrup, ¹¹/₄ 78, Hoed.

Slagter. C Flittner, Lyngby.

En Del af Sønder Herred.

(Randers A. Kontor i Ebeltoft.)

Nøddager S. (1131 Indb.) Kolind S. (372) Roemus S. (977)

Direktion for Danmark: Vimmelskiftet 47, Kjøbenhavn.

Dele af Ebdrup S. (hele S. 236) Hyllested S. (hele S. 635) Tirstrup S. (hele S. 923).

Sgnrf. S P Jensen, Nødager, f. Feldballe-Nødager S. H Kirketerp, Drammelstrupgd, f. Thirstrup-Fuglsted S. Grdejer F Mourier-Petersen, Rugaard, f. Hyllested-Rosmus S. N C Henriksen, Eldrup, f. Kolind-Eldrup S.

Sgnf. N P Clausen, Hyllested. A Poulsen, Rosmus. H S Hvidtved, Thirstrup. M Andersen, Maarup, f. Nødager S. R Jensen, Kolind. P J Kolind, Eldrup.

Lærere. Sahl, Nødager. Kruse, Krarup. J C S Mortensen, Kolind. Christensen, Hyllested. Rasmussen, Rosmus. Nielsen, Balle. Hansen, Atterup. Rasmussen, Hyllested Skovgaardby.

Vejer og Maaler. Stationsforv. J Bandholtz, Kolind.

Større Landejend. Høegholm, Tirstrup S., 33 Td. Hrt., C Suhr Kirketerp. Bjørnholm, s. S., 25³/₄ Td. Hrt., Landvæsenkomm. H Secher. Drammelstrupgaard, s. S., 14¹/₂ Td. Hrt., H Kirketerp. Rugaard Hovedgaard og Gods samt Frydensberg, Rosmus S., 72¹/₄ Td. Hrt., Hofjægern. Mourier-Petersen, Forp. Hansen.

Markeder. 1 Kolind 2. Onsdag i Februar Heste og Kreaturer; 2. Onsdag i April, 3. Onsdag i Juli, 2. Onsdag i Septbr. og 2. Onsdag i Novbr. Kreaturer.

Gjæstgiver. C C Drasbek, ⁹/₅ 71, Kolind Kro.

Handlende. Detailh. Med Brændevinsh. A P Hjorth, Nødager. Chr Nielsen, ³¹/₁₂ 80, Straband. N J Jacobsen, ⁹/₅ 82, Maarup. R Poulsen, ⁹/₅ 73, Tirstrup S. F C Vindings Enke, ²⁷/₉ 76, Hyllested. R Jensen, ¹⁴/₁ 62, Rosmus. Uden, Brændevinsh. R Rasmussen, ²⁴/₁₁ 76, Balle. K Sørensen, ²⁰/₄ 71, B Rasmussen, Berstrup.

Sønderhald Herred.

(Randers A. Kontor i Randers).

En Del af Koed S. (hele S. 744 Indb.)

Lærer. P Kolind, Koed.

Større Landejend. Vedø, 36 Td. Hrt., H M Møller.

Handlende. J P Andersen, ²⁷/₁₁ 77, Kolind Brohus.

Murer. R Jensen, ¹/₁₁ 83, Koed.

Skræder. S Jensen, ¹/₁₁ 83, Koed.

Tvingstrup.

Jernb.-Holdepl. Jernb.-Tel.-St. Ørridslev S., Vor H., Aarhus A. Ad Jernb. 1,3 M. t. Horsens, 0,6 M. t. Hovedgaard, 3,5 M. t. Skanderborg. Se Horsens.

Tylstrup.

Jernb.-Holbepl. mellem Brønderslev og Sulsted. Ajstrup S., Kjør H., Aalborg A. Se Sulsted.

Tølløse.

Postexp. Jernb.-St. Jernb.-Tel.-St. Tølløse S., Mørløse

H., Holbæk A. 1¹/₂ M. t. Kirke-Eskildstrup. Ad Jernb. 0,9 M. t. Hvalsø, 1,6 M. t. Holbæk.

Merløse Herred.

(Holbæk A. Kontor i Holbæk).

Dele af Aemindrup S. (hele S. 595 Indb.), Tølløse S. (hele S. 1580) Soderup S. (hele S. 1411), og Eskildstrup S. (hele S. 590).

Sgnf. og Lægdsn. Smed D Larsen, Tølløse, f. Tølløse S. Grdejer H Frederiksen, Bukkerup, f. Soderup S. Grdejer H Pedersen, K-Eskildstrup, f. K-Eskildstrup S.

Lærere. Chr Dippel, Tølløse. Bjerum, Lunderød. Frederiksen, N.-Vallingerød.

Vurderingsm. if. L. ¹⁰/₉ 69. Grdm. A Jørgensen, Skimmede. Grdejer J Jensen, Soderup.

Skovrider. O Sparre Ulrich f. Baroniet Zeuthen, Tølløse.

Vejer og Maaler. Ltnt. A P V Nielsen, Tølløse.

Større Landejend. Tølløsegaards Hovedgaard, Tølløse S., 75³/₄ Tdr. Hrtk., Baroniet Zeuthen, Greve C J W Schuliu-Zeuthen, Forp. A Holten-Nielsen. Sofienholm, s. S., 33¹/₄ Tdr. Hrtk., s. Ejer og Besidder, Forp. H Kjærsgaard. Præstegaarden, s. S., 15 Tdr. Hrtk., Præstekaldet. Grønnebjerggaard, Soderup S., 25³/₈ Tdr. Hrtk., Enkefru M Suell, Forp. Th M Petersen. En Gaard i Baarup, Eskildstrup S., 12³/₄ Tdr. Hrtk., S Jensen.

Bagere. L E Schultz, ²²/₉ 76, Hesle Mølle. Hermansen, Tølløse.

Brygger. P Thomsen, Kvarmløse.

Dyrlæger. V Jensen, Alkestrup. J Christoffersen og S Christoffersen, Baarup.

Farver. S H F Jensen, ²¹/₆ 84, Fristrup Mølle.

Fragtkjører. O P Andersen, Tølløse St.

Gjæstgivere. V Jensen, ¹/₂ 78, Grønnebjerg Kro. N P Mortensen, Hotel Haabet, ¹⁰/₁₀ 83, Tølløse St. L P Nielsen, ¹⁴/₁₀ 71, Tølløse Kro. J Pedersen, ²⁰/₇ 85, Elverdams Kro.

Handlende. Detailh. J Christensen, ¹⁶/₁₂ 80, Bukkerup. L Christiansen, ²³/₁ 86, K-Eskildstrup. P Christoffersen, ⁷/₃ 83, C F Frederiksen, ³⁰/₄ 75, Tølløse St. P A Frederiksen, ²⁵/₄ Tølløse. V E Gottschalk, ⁹/₃ 82, N.-Vallingerød. A Hansen, ²³/₁ 86, J Pedersen, ²/₃ 86, Soderup. E Jensen, ⁶/₂ 79, Kvarmløse. C Jensen, ¹⁰/₃ 86, H Nielsen, ¹⁰/₇ 83, Bukkerup. C Pedersen, ⁸/₅ 80, Baarup. A Sørensen, ⁹/₂ 82, N.-Eskildstrup. Bygningsartikler. L Olsen, Tølløse St.

Malere. F V Fischer, Tølløse. L T Zangenberg, ¹¹/₅ 82, Soderup.

Murere. A Jensen, ²⁰/₈ 84, Tølløse St. Levinsky, Tølløse.

Møllere. A Jensen, ¹⁴/₅ 67, Bukkerup M. A Jensen, ⁵/₄ 75, Fristrup M. V Jensen, ¹¹/₂ 78, Grønnebjerg M. L Nielsen, ¹⁴/₅ 52, Tølløse M. N Nielsen, Hesle M. H P Teisner, Sønderstrup M.

Livsforsikringselskabet New-York,

Sadelmagere. L Th Nielsen, $\frac{10}{8}$ 80, Kvarmløse. P Andersen, $\frac{9}{2}$ 75, Tølløse.

• **Skomagere.** J Nielsen, $\frac{26}{1}$ 86, Alkestrup. L P Pedersen, $\frac{9}{6}$ 85, Tølløse St. N Pedersen, $\frac{19}{10}$ 68, Kvarmløse.

Skrædere. H Clausen, $\frac{6}{4}$ 78, N.-Eskildstrup. P C Frederiksen, $\frac{2}{9}$ 85, Tølløse.

Slagtere. H Hansen, Soderup. C Ravn, N.-Vallingerød.

Smede. D Larsen, Tølløse. N Petersen, N.-Eskildstrup.

Teglbrænder. Grdejer M Larsen, Baarup Teglværk.

Tømrere. J Christiansen, Kvarmløse. P Jensen, Bukkerup. N Larsen, $\frac{22}{9}$ 75, Maarup. L Olsen, $\frac{5}{11}$ 66, Tølløse.

Udvandringsagent. C Mortensen, Baarup.

Uhrmager. A Hansen, Tølløse St.

Uggelhuse.

Jernb.-St. Jernb.-Tel.-St. Virring S., Sønderhald H., Randers A. Ad Jernb. 1 M. (over Volk Mølle) t. Strømmen, 1,8 M. t. Randers, 1,1 M. (over Floes) t. Allingaaero. Se Randers.

Uggerslev.

Jernb.-Holdepl. Uggers ev S., Skam H., Odense A. Ad Jernb. 0,31 M. t. Skamby, 0,89 M. t. Julieup, 1,41 M. t. Guldbjerg, 2,09 M. t. Bogense, 0,27 M. t. Kappenstrup, 0,79 M. t. Otterup. Se Otterup.

Uglev.

Jernb.-Holdepl. Odby S., Refs H., Thisted A. Ad Jernb. 0,7 M. t. Hvidbjerg, 0,6 M. t. Oddeund (Nord). Se Hvidbjerg.

Uldum.

Postexp. Uldum S., Nørvang H., Vejle A. $\frac{2}{12}$ M. (over Hørning) t. Horsens, 3 M. (over Vester-Ørum og Lindved) t. Vejle.

Nørvang Herred.

(Vejle A. Kontor i Vejle). Uldum S. (669 Indb.) Langskov S. (645) Dele af Sindbjerg S. (hele S. 1307) og Øster-Snede S. (hele S. 1646).

Sgnrf. Grdejer S Kr Jensen, Hvolkskov, f. Uldum og Langskov S.

Sgnf. Grdejer Mathias Bundgaard, Uldum, f. Uldum S. Grdejer Niels Bundgaard, Ølholm, f. Langskov S.

Lærere. Sørensen, Sindbjerg. Jensen, Vester-Ørum. Mortensen, Uldum. Steffensen, Langskov. Kristensen, Hesselballe.

Vurderingsm. if. L. $\frac{19}{8}$ 69. Godsejer de Steensen Leth, Hvolgaard.

Sparekasser. Uldum S.'s Sp.- og Laanek., Uldum, Best.: Læge F Tesch, Form., Grdejerne B Jessen, Niels Christensen og Anders Nielsen, Apotheker Eggers, Husm. Niels Jensen og Grdm. Jens Therkelsen, Uldum; Lærer Mortensen, Kass., Uldum.

Langskov S.'s Sp.- og Laanek., Mølholm, Best.: Grdm. Jens Therkelsen, Form. og Kass., Mølholm, Niels Hansen, Vicekass., Hauge, Anders P Jensen, Ølholm,

Niels Christensen, Nyborg, Carl Frandsen, Ølholm, Jens Jensen, Hvolgaard.

Større Landejnd. Hvolgaard, Langskov S., 44 Tdr. Hrtk., Steensen de Leth. Mindstrup, s. S., $14\frac{1}{4}$ Tdr. Hrtk., Seidelin.

Apotheker. H S J v. Eggers, Best. af Hjelpeapothek for Givskov Apothek (Ejer J H F Friis's Enke).

Handlende. Detailh. Med Brændevinsh. Peder Bundgaard-Andersen, Jacob Peter Vogelius, Ølholm. Niels Jørgen Jensen, Hesselballe. Andreas Jensen, Laage Mark. Niels Henriksen, Hvolgaard Mark. H H Mortensen, $\frac{7}{10}$ 85, Uldum. Uden Brændevinsh. Iver Theodor Laursen, Bøggaballe Mark. Frederik Julius Lange, Mikkel Bang Laursen, Uldum. Høkere. K Andersen, $\frac{3}{8}$ 83, S P Christensen, $\frac{24}{4}$ 84, V. Ørum. Jens Peder Madsen, Sindbjerglund.

Kro. Uldum Kro.

Nim Herred.

(Aarhus A. Kontor i Horsens). Dele af Hvirring S. (hele S. 1436 Indb.) og Hornborg S. (hele S. 1073).

Sgnrf. Pastor Conradsen, Hvirring, f. Hvirring og Hornborg S.

Sgnf. Therkilsen, Kalhave.

Lærere. Godsk, Kalhave. Jensen, Hornborg. Elkjær, Haurum.

Forligsmægler i Tyendesager. Husm. Mads Laursen, Honum Mark.

Sparekassen f. Hornborg S., Best.: H Petersen, Form. og Kass., Henrik Jensen, Carl Larsen, J J Paulsen, Hornborg, T P Therkelsen og Sofus Møller, Næstform., Kalhave, Jacob Therkelsen, Flenning, Paul Hansen, Haurum.

Forsikrings Agenter. Brand- og Livsfors.-Selsk. Danmark, Skolel. Nielsen, Kalhave. Den Wintherske Brandfors.-F., Jens Jarob Paulsen, Hornborg.

Bager. N Kock, $\frac{23}{6}$ 61, Rask Mølle.

Handlende. Detailh. Maren Christensen, $\frac{10}{10}$ 77, Rasm. Jørgensen, $\frac{13}{8}$ 67, Hornborg. L Christensen, $\frac{20}{10}$ 69, Boring. K Jensen, $\frac{23}{11}$ 65, J P Mikkelsen, $\frac{29}{4}$ 84, Kalhave. H P Kragelund, $\frac{1}{8}$ 75, Haurum. Høkere. Rasm Jørgensen, $\frac{7}{8}$ 51, L Pedersen, Hornborg. T Knudsen, $\frac{28}{1}$ 64, N Marcussen, $\frac{17}{11}$ 59, Kalhave.

Murere. H Chr Jørgensen, $\frac{29}{8}$ 69, Rask Mark. V P Sørensen, $\frac{19}{8}$ 67, Kalhave. F Sørensen, $\frac{27}{8}$ 67, Hornborg.

Møllere. N A N Duus, $\frac{28}{10}$ 67, Hornborg. A Petersen, $\frac{14}{11}$ 78, Klaks.

Skomagere. P Chr Jensen, $\frac{30}{6}$ 79, Kalhave.

Skræder. E Pedersen, $\frac{24}{2}$ 69, L Pedersen, $\frac{24}{2}$ 69, Hornborg.

Tømrere. L A Larsen, $\frac{20}{9}$ 67, B P Petersen, $\frac{9}{11}$ 66, Boring. M Mikkelsen, $\frac{17}{8}$ 69, Kalhave.

Direktion for Danmark: Vimmelskiftet 47, Kjøbenhavn.

Ulfborg.

Postexp. Jernb.-St. Jernb.-Tel.-St. Ulfborg S. og H., Ringkjøbing A. Ad Jernb. 1,1 M. t. Vemb, 1,2 M. t. Tim, 2,8 M. (over He) t. Ringkjøbing.

Ulfborg og Hind Herreder.

(Ringkjøbing A. Kontor i Ringkjøbing).
Staby S. (951 Indb.) Madum S. (405) Sønder-Nissum S. (632) Husby S. (547) Vedersø S. (635) En Del af Ulfborg S. (hele S. 1087).

Sgnrf. Grdm. Bent Bertelsen f. Ulfborg S. Propr. N Strandbygaard f. Staby S. Grdm. Knud Smidal f. S.-Nissum S. Grdm. H Thygesen, Søe, f. Husby S. Grdm. C K N Broe f. Madum S.

Sgmf. og Lægdsn. Grdm. Bertel Nielsen, Moesgaard, f. Ulfborg S. Grdm. N Chr Nielsen f. Staby S. J Chr Korsgaard f. S.-Nissum S. Ib Hounsgaard f. Husby S. S Holm f. Madum S.

Lærere. Sand, Ulfborg. Jørgensen og — — —, Staby. M C Korsgaard, S.-Nissum. J Pinholt, Husby. P V Jensen, Forst. f. Staby Folkehøjsk.

Kreditforenings Repræsentant. Vest- og sønderjydske Kreditf., Sgnf. S Holm, Madum.

Aktieselskab. Sønder-Nissum Aktiemølle, Møllenaering, Best.: Grdm. Jens Jensen Pilgaard, Laust Hounssen og Niels Andersen, S.-Nissum, ²⁰/₁₀ 76.

Sparekasse. Ulfborg S.'s Sp- og Laanek., Ulfborg, Best.: Grdm. Laurids Thomsen, Chr Steensen og Laurids Villumsen, Ulfborg, den Førstn. Form. og Kass., de 2 Sidstn. Bogh.

Større Landejend. Pallisbjerg. Staby S., 26 Tdr. Hrtk., Cand. juris C Hoppe. Svendsholm, s. S., 14¹/₄ Tdr. Hrtk., N Strandbygaard. Udstrup, S.-Nissum S., 20¹/₄ Tdr. Hrtk., K M Jensen.

Markeder. I Ulfkjær Onsdag efter 3. fulde Uge i April Kreaturer; Onsdag før 1. Mandag i Septbr. Heste Kvæg og Faar.

Apotheker. H Zahrtmann, Ulfkjær.

Bagere. O C Opstrup, ²⁰/₉ 78, J Jensen, ²⁰/₁₁ 78, Ulfborg.

Blikkenslager. J Jensen, ¹⁸/₇ 82, Ulfborg.

Bødker. Andersen, Steirumbro.

Dyrlæge. Lihne, Ulfborg.

Farver. Jensen-Nyholm, Ulfborg St.

Fotograf. Niels Lund Billering, Ulfborg.

Gjæstgivere. J Lauridsen, ²²/₉ 67, Jørgen Pedersen Tranberg, ²⁰/₉ 67, Christen Nielsen Agergaard, ⁹/₁₁ 72, S.-Nissum.

Handlende. Kolonialvareh. N Christensen, E Jacobsen, ⁸/₈ 72, J Hansen, ¹/₁₁ 76, Lauridsen, till. Manufakturh., ¹⁹/₈ 81, Ulfborg. N G Christensen, ¹⁷/₂ 67, G Bekby, ²/₇ 84, Hushy. C Knudsen, ²⁰/₇ 84, J Nielsen, ⁷/₇ 85, Staby. J P Andersen Dahl, ¹⁰/₉ 71, C W Pedersen, ²⁴/₈ 76, S.-Nissum. Høkere. E Hansen, ¹⁹/₁₀ 76, till. Træh., M Nielsen, ¹⁹/₈ 84, Ulfborg.

Maler. Niels Lund Billering, Ulfborg.

Møllere. Niels Peder Poulsen Frik, ¹/₁₁ 76, Ulfborg. Peder Ibsen, ²⁰/₈ 78, Staby. Jens Madsen Gjestrup, ²⁸/₈ 81, Husby.

Sadelmager. C Horn, Ulfborg St.

Skomagere. Anton Marinus Friis, ²/₁₂ 78, Frederik Laursen, ⁷/₂ 77, Axelsen, Tamboersted, Ulfborg.

Skrædere. J Jensen, till. Kbmh., ²⁹/₁₁ 78, S Jensen, Ulfborg.

Slagter. Jensen, Ulfborg.

Smed. Ole Jensen, Ulfborg.

Uhrmager. Niels Pedersen, ⁴/₃ 79, Ulfborg.

Ullerslev.

Postexp. Jernb.-St. Jernb.-Tel.-St. Ullerslev S., Vinding H., Svendborg A. ¹/₂ M. t. Kjerterminde. Ad Jernb. 1,4 M. t. Nyborg, 0,7 M. t. Langeakov, 1,8 M. t. Marslev, 2,6 M. t. Odense.

Vinding Herred.

(Svendborg A. Kontor i Nyborg).

Skjellerup S. (704 Indb.) Ellinge S. (592) Flødstrup S. (1182) Dele af Aunslev S. (hele S. 1516) Bovense S. (hele S. 485) og Ullerslev S. (hele S. 975).

Sgnrf. Grdejer D Pedersen, Rabenslyst, f. Aunslev og Bovense S. Teglværksjer J Kipper f. Skjellerup og Ellinge S. Propr. Lollesgaard, Hannesborg, f. Flødstrup og Ullerslev S.

Sgnf. Chr Eliassen, Aunslev. Anders Hansen, Bovense. Stephan Christensen, Ellinge. Anders Madsen, Langtved, f. Flødstrup S. Peder Johansen, Skjellerup. Grdm. P. Hansen, Ullerslev.

Lærere. — — — og P Torup, Aunslev. Fyrstenberg, Reistrup. D Torup, Bovense. J Vaaben, Ellinge. N Andersen, Langtved. Larsen, Skjellerup. O Hansen og Borre, Ullerslev.

Sagfører. J E Kam, Skalkendrup.

Større Landejend. Strandskovgaard, Bovense S., 16 Tdr. Hrtk., L V Møller. Rørbæk. Flødstrup S., 58 Tdr. Hrtk., Jægern. R H M Engelsted. Hannesborg, s. S., 36 Tdr. Hrtk., P Lollesgaard. Risinge, s. S., 31 Tdr. Hrtk., L Fog. En Grd. i Ullerslev By og S., 14 Tdr. Hrtk., Niels Andersen. Hindemaegaard, Skjellerup S., 49 Tdr. Hrtk., Khr., Baron Juel-Brockdorffs Arvinger. Biskoptaarupgaard, s. S., 23 Tdr. Hrtk., Baron A Reedtz-Thott.

Firma.

Konsul W Kruuse, Ullerslev, Korn- og Produkth.

Bagere. P Petterson, H H Hansen, ⁹/₁₁ 81, Ullerslev.

Dyrlæger. P H Petersen, Ullerslev J Petersen, Ellinge.

Fabrik. L Nielsen, Trikotagefabrik, Refsvindinge.

Gartnere. M Henriksen, Aunslev. N Nielsen, Saaderup.

Livsforsikringsselskabet New-York,

Glarvester. N Jørgensen, $11/10$ 66, Ullerslev.

Hjul- og Kæremagere. J Nielsen, Ellinge. K Madsen, Refsvindinge.

Handlende. Høkere og Detaillister. Forbrugsforeningen f. Ullerslev. J Pedersen, $13/2$ 72, Korkendrup. A Frederiksen, $18/1$ 77, P Sørensen, $12/3$ 70, Bovense. P Hansen, $20/3$ 75, H Jørgensen, $11/4$ 74, N P Nielsen, $11/3$ 82, Ellinge. M Olsen, $10/8$ 68, O Sørensen, $28/13$ 80, Flødstrup. Joh. Christensen, $8/11$ 76, Lars Nielsen, $21/3$ 74, Biskoptaarup. N P Nielsen, $9/6$ 77, Skjellerup. H Hansen, $21/1$ 71, W Kruuse, $28/9$ 67, P Pedersen, $13/2$ 73, H Rasmussen, $21/4$ 69, K Chr Rasmussen, $8/5$ 73, Ullerslev. P Hansen, Skjellerup. J Jacobsen, Saaderup.

Hoteller og Kroer. Bovense Kro, P Sørensen, $2/10$ 69. Ellinge Kro, A P Nielsen, $9/2$ 69. Saaderup Kro, Jørgen Jacobsen. Ullerslev Gjæstgivergaard, Hans Rasmussen, $21/4$ 69.

Maler. M Jensen, Ellinge.

Maltgjørere. P Ottesen, Grønne Mølle. H Rasmussen, Gjæstg., Ullerslev.

Murere. N H Hansen, N Johansen, Ullerslev. L Nielsen, Bovense. N Rasmussen, N Christiansen, Kissendrup. R Hansen, Saaderup. H Olsen, Korkendrup. H Pedersen, $29/4$ 65, Ellinge.

Møllebyggere. S Johansen, A Pedersen, Ullerslev.

Møllere. C A D Brandt, Pilevad. A Chr Hansen, $9/10$ 80, R Hansen, Bovense. P B Caspersen, Ellinge. Jeppe Larsen, Rørbæk Mølle. Fr Ottesen, Grønne M. I P Larsen, Hindemaae M. Lars Sørensen, Kilde M.

Rebslugere. R P Pedersen, Pilevad.

Skomagere. H J Næve, $21/11$ 70, Aunslev. N H Hviid, H Johansen, Ellinge. A Mommsen, $21/1$ 82, Skjellerup. E Windeballe, $24/4$ 62, M P Hansen, $3/11$ 81, Ullerslev. H Pedersen, Flødstrup.

Skrædere. P Jensen, $9/5$ 75, Bovense. L Hansen, H Hansen, $14/11$ 70, Ullerslev. S Rasmussen, Aunslev. R Andersen, Skjellerup. L Jacobsen, Ellinge.

Slagtere. N Knudsen, Skjellerup. Chr Jensen, Ullerslev.

Smede. M Nielsen, Aunslev. Chr Kjærulff, Ellinge. R Frandsen, Flødstrup. C Jørgensen, Ullerslev.

Snedkere. N Hansen, $12/7$ 62, R Nielsen, Skalkendrup. Niels Jørgensen, $11/10$ 66, Korkendrup. Poulsen, Bovense.

Tømrere. H Carlsen, $28/4$ 69, Bovense. N Pliniusen, Flødstrup. H Andersen, Kragelund. A Madsen, P Jensen, Ullerslev. J Hansen, Aunslev. N Pliniusen, Kissendrup. A Jensen, Saaderup. P Jensen og M Larsen, Skalkendrup.

Bjerger og Aasum Herreder.

(Odense A. Kontor i Odense).

Dele af Rolfsted S. (hele S. 737 Indb.) og Rynkeby S. (hele S. 1149.)

Sgnrf. Godsejer Kruuse, Lundsgaard, f. Rynkeby og Revninge S.

Sgnf. og Lægdsn. H Larsen, Rynkeby, f. Rynkeby S.

Vurderingsn. if. L. $19/3$ 69. Sgnf. H Larsen, Rynkeby.

Større Landejend. Skovsbo, Rynkeby S., 39 Tdr. Hrtek., Hofjægern., Grev J Ahlefeldt-Laurvigen.

Bager. P Pedersen, Rynkeby Mark.

Brolægger. K Rasmussen, Ferritslev.

Bøkker. P Rasmussen, Brabæk.

Drejere. H J Madsen, Rynkeby Mark. J Larsen, Ferritslev.

Dyrlæger. S P N Andersen, Ferritslev. J F Petersen, Skovgaardsmide, Rynkeby Mark.

Gartnere. Henriksen, Ferritslev. J Andersen, Rynkeby.

Guldsmid. Nielsen, Ferritslev.

Handlende. Kbm. N Hansen, Ferritslev. Høkere. P Olsens Enke, Rynkeby.

H J Madsen, Rynkeby Mark. K Knudsen, Ferritslev.

Hjulfmagere. H J Petersen, Rynkeby Mark. H P Christensen, Ferritslev.

Hørhegler. L Andersen, Rynkeby Mark.

Maskinbygger. N Andersen, Rynkeby Mark.

Mejerister. N Hansen, Ferritslev. L Johansen, Rynkeby.

Murermestre. L Chr Jensen, Rynkeby. P C Christensen, Tvinde. A Madsen, Ferritslev.

H Poulsen, Rynkeby Mark. S Hansen, Rynkeby.

Møllebygger. Niels Andersen, Rynkeby Mark.

Møller. H J Hansen, Rynkeby Mark.

Sadelmager. P Nielsen, Ferritslev.

Skomagere. N Christiansen, C Christensen, Rynkeby. Erik Kore, Ferritslev. N Hansen, Rynkeby Mark.

Skrædere. R Jacobsen, Rynkeby Mark. F Andersen, Ferritslev. H D Jensen, Rynkeby.

Slagtere. Søren Larsen, Rynkeby Mark. P Poulsen, Rynkeby.

Smede. O Mortensen, Ferritslev. S Christiansen, J Andersen, Rynkeby.

Snedkere. N Pedersen, Rynkeby Skov. S Hansen, Rynkeby Mark.

Stenhugger. K Rasmussen, Ferritslev.

Tømrermestre. P Christiansen, C Rasmussen og H Hansen, Ferritslev. H J Nielsen, M Hansen, L Pedersen, Rynkeby. P Jørgensen, N Frederiksen, Rynkeby Mark.

Ulstrup.

Postexp. Jernb.-St. Jernb.-Tel.-St., Sønder-Vinge S., Middelsom H., Viborg A. Ad Jernb. 1,2 M. t. Bjerringbro, 1 M. t. Langaa.

Middelsom Herred.

(Viborg A. Kontor i Viborg).

Sønder-Vinge S. (405 Indb.) Skjern S. (684) Dele af Vester-Velling S. (hele S. 586) og Hjortshede S. (hele S. 412).

Sgnrf. Forp. Borch, Skjern, f. Skjern S. **Sgnf. og Lægds.** S Braad, Løvskal, f. Skjern S. Chr Jensen, Højlund, f. S.-Vinge S. S Christensen, Terp, f. Vester-Velling S.

Lærere. J Lund, Løvskal. N Sørensen, Tindbæk. Eriksen, S.-Vinge. H C Petersen, Terp.

Større Landejend. Ulstrup, S.-Vinge S., 40 Tdr. Hrtk., Greve Ahlefeldt-Laurviggen.

Markeder. Ved Ulstrup St. Tirsdag efter 3. Mandag i Sptbr. Kvæg og Faar.

Bager. A Thomsen, Løvskal.

Brændevinbrænderi i S.-Vinge, Ejer, Greve Ahlefeldt-Laurviggen, $\frac{9}{12}$ 72, Forp. F C Henriksen.

Dyrlæge. N Rasmussen, Ulstrup.

Farver. J Jørgensen, $\frac{7}{8}$ 83, Løvskal.

Gjæstgivere. S Thomsen, Løvskal Kro. Christensen, Ulstrup Kro.

Handlende. Detail- og Brændevinsh. Jens Jensen, $\frac{26}{12}$ 81, Løvskal. Chr Christensen, J Søgaard, Tindbæk. J Jensen, $\frac{13}{9}$ 79, J C Rigstrup, $\frac{11}{8}$ 80, S.-Vinge. Niels Nielsen, $\frac{17}{8}$ 72, Rønge. Detailh. P Nielsen, $\frac{8}{7}$ 74, Løvskal. M Christensen, $\frac{10}{8}$ 83, Tindbæk. C Jacobsen, $\frac{10}{6}$ 84, N Christensen, $\frac{9}{7}$ 84, Ulstrup. Høkerh. N Laustsen, $\frac{29}{12}$ 56, Tindbæk. Christensen, till. Kroejer, Ulstrup.

Malere. Bode, Løvskal.

Murere. T Laursen, Tindbæk. P Christensen, Skov, S.-Vinge. J C Petersen, J P Nielsen og N Steffensen, Terp.

Møller. Chr Thorup, Karmark Mølle.

Skomagere. Chr Carlsen og Chr Sørensen, Løvskal. C N Kjær, S A Søndergaard og J Søndergaard, Rønge.

Skrædere. P Laursen, Løvskal. Algren, S.-Vinge. A Broberg og Fr Vilhoft, Terp.

Smede. J P Iversen, Løvskal. A Christensen, Taarup. Nielsen, Rønge. Jens Nielsen, Terp.

Snedkere. J Jensen, Løvskal.

Tømrere. P Sørensen, Tindbæk, P Laurssen, Løvskal.

Frijsenborg-Faurskov Birk.

(Viborg A. Kontor i Hammel).

Hvorslev S. (702 Indb.) Dele af Gjering S. (hele S. 671) og Vellev S. (hele S. 1001).

Sgnrf. Grdejerne J Christensen f. Hvorslev-Gjering S. og J Leth, f. Vellev S.

Sgnf. og Lægds. Grdejerne L Jensen, Amstrup, f. Hvorslev S., og T P Rhode, Vellev, f. Vellev S.

Lærere. Madsen, Vidstrup. Chr Bagger og M N Leth, Vellev. C G Johnsen, Hvorslev. Boesen, Tostrup.

Vurderingsm. f. Udlaan af Umyndiges Midler, Grdejer J Christensen, Vellev.

Sparekasser. Vellev S.'s Sp.- og Laanek.. Best.: Grdejer Jacob Christensen Ravn, Lærer Bagger og Grdejer N Rasmussen, Vellev.

Sygeforeninger. Vellev S.'s Sygeforen., Grdejer S Madsen, Vellev, Form.

Større Landejend. En Gaard i Enslev, Vellev S., 12 Tdr. Hrtk., Laurs Sørensen. Præstegaarden i s. S., 14 Tdr. Hrtk., Præstekaldet.

Bagere. J Jensen, Hvorslev. Nielsen, $\frac{4}{8}$ 84, Vellev.

Bødkere. J P Hansen, Amstrup Mark. Reinholt, Vellev.

Handlende. Kbm. J C Henriksen, $\frac{20}{9}$ 79, Amstrup Mark. Detailh. N S M Bøttern, $\frac{31}{9}$ 82, Amstrup. H Hansens Enke, $\frac{6}{11}$ 67, Hvorslev. Hansen, $\frac{1}{12}$ 71, Thuesen, $\frac{30}{4}$ 81, Maren Sørensen, $\frac{30}{4}$ 81, Thykjær, $\frac{20}{4}$ 81, J E Nielsen, $\frac{11}{6}$ 83, og S N J Jacobsen, Manufakturh., $\frac{20}{11}$ 85, Vellev. S Pedersen, $\frac{26}{1}$ 85, Tostrup. H U B Amdisen, $\frac{2}{4}$ 84, Hvorslev. J P Jensen, $\frac{24}{6}$ 85, Amstrup. C Carlsen, $\frac{23}{6}$ 85, og H Nielsen, $\frac{14}{8}$ 72, Borritzø.

Hjul- og Kærtmagere. C Christensen, Hvorslev. H Christensen, Vellev.

Murere. S Jensen, Hvorslev Mark. N Pedersen, $\frac{2}{9}$ 82, Vellev. S P Nielsen og N C Christensen, Vidstrup. Amdi Sørensen, $\frac{29}{6}$ 84, Hvorslev Mark.

Møllere. W Bøttern, $\frac{11}{10}$ 79, Hagenstrup Mølle. L Sørensen, $\frac{1}{6}$ 82, Enslev Mølle. Thomassen, $\frac{17}{10}$ 80, Tostrup Mølle.

Sadelmagere. J Pedersen, $\frac{2}{9}$ 82, Hvorslev.

Skomagere. L J Christensen, $\frac{31}{10}$ 83, Hvorslev Mark. Joh Nielsen, Hvorslev. N Andersen, $\frac{2}{9}$ 82, Vellev.

Skrædere. J P Sørensen, $\frac{22}{9}$ 82, Vellev. J P Christensen, $\frac{2}{9}$ 82, Hvorslev. B Sørensen Birk, $\frac{2}{9}$ 82, Vellev. Chr Christensen, $\frac{13}{9}$ 82, Borritzø.

Smede. T C Rasmussen, Vidstrup. N Christensen og S P Pedersen, $\frac{2}{6}$ 82, Hvorslev. Hans Pedersen, Amstrup Mark. Mauritz Mauritzen, $\frac{22}{6}$ 82, P Mouritzen, $\frac{10}{11}$ 83 og P N Mammen, $\frac{19}{6}$ 83, Vellev. Jens Laursen, Danstrup. M Nielsen, Borritzø Mark.

Snedkere. N Sørensen, Back, Hvorslev. N C Therkildsen, Amstrup Mark. J C Nielsen og J J Stepkjær, Vellev. N Sørensen, $\frac{2}{9}$ 82, Amstrup.

Teglværk. Danstrup Teglværk, Propr. R Larsen, til Danstrup-Bundgaard.

Træskomænd. Jens Jensen, Amstrup Mark. S Sørensen, Vellev.

Livsforsikringselskabet New-York,

Valby.

Postexp. (underlagt Kbhvn.) Tel.-St. m. fuldst. Dagtj. paa Søgnaed., indekr. paa Søgnaed. Hvidovre S., Sokkelunds H., Kbhavn A. 1/2 M. t. Kbhvn.

Kjøbenhavns Amts søndre Birk.

(Kjøbenhavns A. Kontor Falkoneralleen 3, Frederiksberg I.)

Hvidovre S. (3762 Indb.) En Del af Rødovre S. (hele S. 619).

Sgnrf. Baron Guldencrone, Valby.

Sgnf. og Lægds. Grdm. Anders Nielsen f. Rødovre S. Grdejerne N C Olsen og Lorentz Hansen f. Hvidovre S.

Lærere. Møller, Rødovre. Larsen, Hvidovre. Wells og Dyhr, Valby.

Forligsmæglere i Tyendesager. Propr. Ostenfeldt, Hvidovre S. Skolel. Møller, Rødovre S.

Vurderingsm. Partik. Ole Nielsen. Grdejerne Ltnt. Brusck og N C Olsen, Hvidovre S., samt Grdm. C Layburn, Rødovre S.

Større Landejend. Holmegaard, Hvidovre S., 14¹/₂ Tdr. Hrtk., Frk. T J Wrem. En Grd. i Hvidovre, s. S., 13 Tdr. Hrtk., Jens Larsen. Beringrd. og Strandgrd., s. S., 16 Tdr. Hrtk., C P Schrader. Brædegrd., s. S., 15 Tdr. Hrtk., Ltnt. H V Brusck. En Grd. i Valby, s. S., 17 Tdr. Hrtk., J Hoffmann. En Grd. i Vigerslev, s. S., 15¹/₂ Tdr. Hrtk., Morten Madsen. En Grd. sammesteds, 12 Tdr. Hrtk., Jens Christensen. En Grd. sammesteds, 12¹/₂ Tdr. Hrtk., Anders Andersen. En Grd. sammesteds 14¹/₂ Tdr. Hrtk., Lars Jensen. En Grd. sammesteds, 12 Tdr. Hrtk., Peder Christensen. Islegrd., Rødovre S., 20 Tdr. Hrtk., A Jensen. En Grd. i Rødovre, s. S., 14 Tdr. Hrtk., Niels Sørensen.

Firma-Register.

Dan, Maskinfabrik, Valby, Oluf Sigurd Andersen.

Fabriken Aktiv, Pillealleen 5, Mineralvandsfabrik, Ølbouteillering, saavel Import som Export, Arnold Siegfried Thorvald Julian Fraenckel.

J C Jacobsen, Gamle Carlsberg, Valby, Ølbryggeri, J C Jacobsen, Fuldm. A v. d. Aa Kühle og Chr Bang.

C Jacobsen jun., Ny Carlsberg, Valby, Ølbryggeri.

Kjøbenhavns Lervarefabrik, Valby, Cand. pharm. Tauber-Jensen (se *Announceafd.*).

Bagere. C V Junge og Saust, Valby.

Barber. A V Thelle, Valby.

Bryggere. J C Jacobsen, Gl. Carlsberg. C Jacobsen jun., Ny Carlsberg. Alliance, Insp. Brummer.

Bødkere. P Andersen, Rødovre. R Hansen, Rødovre.

Dyrlæge. H P C Hansen, Rødovre.

Fabriker og Fabrikanter. Dan, Maskinfabrik, O S Andersen, 20/81. H Schæffer,

Gjærfabr. Krumbach, Korkskæreri, Fabrik Alliance. Frølich Ditlevsen, Maskinfabr. Tauber-Jensen, Kjøbenhavns Lervarefabr., Valby (se *Announceafd.*).

Gartnere. K Jensen, O P Nielsen, D Petersen, Rasmussen, Valby. C Olsen, Vigerslev.

Garvere. Albrechtsen, Bischoff & Corell, Borello, Theitge, Witter, Valby.

Gjæstgivere. Peter Larsen, Damhuset. J C Christensen, 12/80, Valby Kro. Zingenberg, Flaskekroen.

Handlende. Kbm. P Andersen, 21/11 76, Borchsenius, 21/2 71, Eiby, 10/4 79, Chr Hansen, Jacobsen, L P Jacobsen, 30/7 75, F F Melchiorson, 9/11 82, P Olsen, 29/12 78, P Olsen, 18/7 80, C Petersen, 29/10 76, P Petersen, 9/11 71, Valby. Detailh. Ole Jensen, 3/1 82, Rødovre. Chr Jensen, 13/2 71, Islemark. Bent Nielsen, 20/11 71, Kjærulf, 18/2 78, P Nielsen, 13/2 71, Rolfsen, 25/8 80, Valby. Høkere. Andreas Hansen, A Jensen, Chr Pedersen, V Carlsen, Valby. Kreaturh. J Mouritzen, Valby. Øltapper. Rasmussen, Valby.

Hjulmænd. J Rasmussen, O P Larsen, Chr Petersen, Rødovre. Andersen, Olsen, Valby.

Murermester. F Gravesen, Valby.

Møller. Demant, Valby.

Restauratør. C Christensen, Korups Have, Valby.

Sadelmagere. P Sørensen, Meyer, Valby.

Skomagere. Hansen, P Mathiesen, Nielsen, Valby.

Skorstensfejer. Koch, Valby.

Skræder. Madsen, Valby.

Slagtere. W Jørgensen, T Jørgensen, A Mauritzen, F Mauritzen, Rødovre. Carl Nielsen, Vigerslev. Andreasen, Allers Enke, Chr Aller, Frandsen, S Frisch, P Hansen, S Hermansen, Hertz, A Hertz, Hunæus, L Hunæus, V Mauritzen, F Mauritzen, Bent Nielsen, C Nielsen, F Nielsen, J Petersen, L Petersen, Rejmann, J Thorsens Enke, Valby.

Smede. Eriksen, Laulund, H Nielsen, Thostrup, Valby. Jørgensen, Vigerslev. Larsen Enke, Hvidovre.

Snedkere. J A Bonnesen, Nielsen, Vinggaard, Valby.

Tømrere. H Petersen, Valby. O P Nielsen, Vigerslev.

Kjøbenhavns Amts nordre Birk.

(Kjøbenhavns A. Kontor Thinghuset paa Blegdamsvejen, Kbhvn. N.)

En Del af Brønshøj S. (hele S. 3825 Indb.)

Større Landejend. Bogholdergaarden, Brønshøj S., 17¹/₂ Tdr. Hrtk., H L Therkildsen, Urtekr. Laybourn og Partik. E Bertelsen.

Direktion for Danmark: Vimmelskaftet 47, Kjøbenhavn.

Vallø.

Postexp. Jernb.-St. Jernb.-Tel.-St. Vallø S., Bjeverskov H., Præstø A. Ad Jernb. 0,86 M. t. Kjølge, 0,26 M. t. Gruberholm, 0,83 M. t. Haarlev.

Bjeverskov Herred.

(Præstø A. Kontor i Kjølge).

Enderslev S (661 Indb.) Himlingøje S. (437) Valløby S. (398) Taarnby S. (410) Dele af Vraaby S. (hele S. 441) og Herfølge S. (hele S. 2383).

Sgnrf. Stiftsdyrlæge Høyer, Herfølge, f. Herfølge-Sædder S. Etatsraad Finsen, Vallø, f. Valløby-Taarnby S. Sgnf. Søren Hansen, Himlingøje, f. Haarlev-Himlingøje S. Grdm. Peder Hansen, Skrodsbjerg, f. Enderslev-Vraaby S.

Sgnf. Grdm. Nikolaj Hansen, Egøje, f. Herfølge S.'s 1. Distr. Grdm. Johannes Petersen, Herfølge, f. Herfølge S.'s 2. Distr. Husm. Lars Petersen, Valløby, f. Valløby S. Grdejer Hans Petersen, St. Taarnby, f. Taarnby S. Grdm. Søren Hansen, Himlingøje, f. Himlingøje S. Husm. Hans Olsen, Enderslev, f. Enderslev S. Grdejer Peder Nielsen, Vraaby, f. Vraaby S.

Lærere. Lyngbye, Herfølge. — — —, Valløby. P Nielsen, Taarnby. — — —, Enderslev. Clausen, Vraaby.

Foreninger og deres Form. Herfølge Arbejderf., Lærer N C Lyngbye, Herfølge. Herfølge ny Forbrugsf., Tømrerm. Frandsen, Herfølge. Valløbys Husholdningsf. Sgnf. P Pedersen, Vallø. Himlingøje Forbrugsf., Grdm. Frands Larsen, Himlingøje. St. Taarnby S.'s Forbrugsf., Lærer P Nielsen, St. Taarnby. Vallø Stifts Byggef., Etatsraad Finsen, Vallø. Enderslev-Vraaby S.'s Forbrugsf., Slagter Jørgen Hansen, Vraaby; Uddeler Husbest. Lars Mortensen, Enderslev.

Større Landejend. Vallø, Gunderup, Billesborg, Gl. og Ny Lellingegaard, 224 Tdr. Hrtk., Vallø Stift.

Bagere. J P Christensen, ³⁰/₁₂ 84. Enderslev. Mads Madsen, till. Møller, ¹⁹/₁₁ 62, Herfølge. Peter Ludvig Rasmussen, ³/₈ 81, Valløby. Poul Frederiksen, till. Møller, ¹⁴/₈ 69, Vraaby.

Drejer. Ole Hansen, ⁶/₂ 64, Himlingøje.

Dyrlæger. J Hansen, Gummersmark. R C M R Høyer, Stiftsdyrlæge for Vallø Stift.

Gjæstgivere. Peter Ludvig Rasmussen, ³/₈ 81, Valløby. M Bendsen, Vallø Kro.

Glarimester. Søren Sørensen, ¹⁴/₃ 63, Vraaby.

Handlende. Detailh. Herfølge Brugsf., ²¹/₆ 69, Herfølge nye Brugsf., ⁷/₇ 77, Herfølge. Jens Pedersen, Brændevinsh., ¹⁹/₁ 71, Vallø. Hans Olsen, Parcellist, Brændevinsh., ¹²/₉ 79, Vraaby. Himlingøje Forbrugsf., Brændevinsfordeling, ¹¹/₃ 82, Himlingøje. Enderslev-Vraaby S.'s Forbrugsf. ¹⁶/₁₂ 80, Enderslev. Hans Jensen, ¹⁴/₈ 72,

Hans Jensen, ¹⁴/₈ 71, Enderslev Hestehave. William Mandix Schou, till. Brændevinsh., ¹⁶/₁₂ 71, Enderslev Mark. R Jensen, ⁶/₁₁ 85, Søren Hansen, ⁶/₁₁ 85, Valore. P C Schrøder, ³/₆ 71, Valore Hestehave. Høkerere. Frederik Jensen, ²⁸/₄ 56, Alminde. Anders Hansen, ¹²/₆ 58, Peder Andersen, ¹⁷/₁ 66, Niels Christensen, ⁸/₅ 78, Enderslev. Ane Margrethe Nielsdatter, ³⁰/₁ 78, Valløby.

Maler. Henrik Frederik Westphal, ⁷/₆ 77, Vedskjølle.

Murer. Niels Kindberg Sørensen, ¹/₃ 62, Herfølge.

Møllere. Poul Frederiksen, Vraaby. Lars Jensen, ¹⁶/₂ 79, Vallø. J Larsen, M Madsen, Herfølge.

Smed. A Andersen, Enderslev.

Snedkere. Nicolai Peder Jørgensen, ¹⁹/₂ 64, Viggo Chr Frandsen, ⁵/₁₁ 70, Herfølge. Søren Sørensen, ¹³/₄ 63, Vraaby.

Teglværker. Jørgensen, Vedskjølle. Hansens Enke, Valore.

Tømrere. Jens Peter Pedersen, ¹⁵/₁ 70, Christen Pedersen, ²⁸/₁₂ 78, Himlingøje. Peder Hansen, ²¹/₆ 71, Vedskjølle. Niels Christiansen, ⁶/₆ 62, Rasmus Jensen, ¹²/₂ 62, Viggo Chr Frandsen, till. Snedker, Herfølge.

Vamdrup.

Postexp. Jernb.-St. Jernb.-Tel.-St. Vamdrup S., Andst H., Ribe A. Ad Jernb. 0,8 M. t. Lunderekov, 2,5 M. (over Fjstrup) t. Kolding. Indt. ved Toldstedet i 1885—86 34,668 Kr. 95 Ø.

Andst Herred.

(Ribe A. Kontor i Kolding).

Vamdrup S. (2343 Indb.) En Del af Andst S. (hele S. 1554).

Postkont. i Vamdrup aabent Søndag 9—12¹/₂, Sønd. 8—9 og 12—9.

Sgnrf. Lærer Hansen, Vamdrup, f. Vamdrup og Hjarup S.

Sgnf. Joh Jensen, Vamdrup, f. Vamdrup S.

Lægdsm. P Nielsen, Vamdrup. S Boesen, Bastrup.

Lærere. Møller, Ø. Vamdrup. K Hansen, V. Vamdrup. Jensen og Nielsen, Lille Andst.

Vurderingsm. if. L. ¹⁹/₃ 69. J Paulsen, Vamdrup.

Større Landejend. Østerbygaard, Vamdrup S., 36¹/₂ Tdr. Hrtk.. Murerm. Jacobsen i Kbhvn. Godsforv. P Find, Kolding. Vamdrupgaard, s. S., 25 Tdr. Hrtk., J Madsen. Hoskjærgaard, s. S., 13³/₄ Tdr. Hrtk., Vaage Jensen. En Grd. i Bastrup, s. S., 17³/₄ Tdr. Hrtk., P H Hørlyck.

Firma-Register.

Nissen & Petersen. Manufakturh. en gros, Ø.-Vamdrup, Andreas Nissen og Johannes August Petersen, ²²/₁ 81.

Vamdrup S.'s Sparek.; Best.: H Jepsen,

Livsforsikringselskabet New-York,

Søgaard, Form., K Hansen, Vamdrup, Regnskabsf., M Friis, Hafdrup, J N Dahl, C A Madsen, Bastrup, H J Jørgensen, Snedker J A Skov, P Kjærsgaard, Vamdrup, Regnskabsf. og et Medl. forpl. Kassen, $\frac{10}{8}$ 83.

Bagere. J M Laursen, $\frac{21}{3}$ 85, Ludvigsen, $\frac{3}{6}$ 81, C Petersen, $\frac{12}{6}$ 81, Vamdrup.

Farver. H P Hansen, $\frac{22}{2}$ 81, Vamdrup.
Gjæstgivere og Hotelvært. Tønnes T Andersen, Vamdrup Stationskro. H Jacobsen, $\frac{29}{4}$ 75, Bastrup.

Handlende. Kbm. J A Petersen, $\frac{22}{1}$ 81, Vamdrup. Detailh. N Andersen, $\frac{9}{7}$ 83, J H Bachmann, $\frac{27}{10}$ 77, S Christensen, $\frac{1}{10}$ 84, Ø.-Vamdrup. Bøttern, $\frac{10}{1}$ 75, V.-Vamdrup. H Jacobsen, $\frac{29}{4}$ 75, Else M Drabitzsen, $\frac{20}{7}$ 81, Bastrup. H Jungjohann, $\frac{2}{9}$ 85, L J Johansen, $\frac{5}{8}$ 84, A Jacobsen, $\frac{9}{9}$ 80, H J Jørgensen, $\frac{11}{11}$ 78, A Helene Conradsen, $\frac{3}{10}$ 85, Vamdrup. Høkere. C M Sandberg, $\frac{5}{6}$ 79, N Vilhelmsen, $\frac{18}{9}$ 77, Vamdrup. H P Jersing, $\frac{12}{11}$ 79, Bastrup. Hesteh. Joh Grund, Ø.-Vamdrup.

Murer. H Hansen Fischer, $\frac{27}{7}$ 76, Ø.-Vamdrup.

Møllere. Steffen Juhl, $\frac{12}{1}$ 78, Vamdrup. Chr V Petersen, $\frac{31}{8}$ 85, Bastrup.

Sadelmager. Ravn, Vamdrup.
Skomager. Niemann, Vamdrup.

Skrædere. P P Bech, $\frac{7}{8}$ 76, Bastrup. J H Teifer, $\frac{18}{6}$ 76, H N Lorentzen, $\frac{1}{11}$ 81, Ø.-Vamdrup.

Slagter. Rosen, Vamdrup.
Smede. S Hansen, Bastrup. Vilh Petersen, Ø.-Vamdrup.

Snedkere. A Skov, $\frac{9}{8}$ 76, Ø.-Vamdrup.
Udvandringsagent. Carl Grønbech, Anchor Linien, Ø.-Vamdrup.

Kolding Herred.

(Vejle A. Kontor i Kolding.)

En Del af Ødis S. (hele S. 1722 Indb.)
Sgnf. Grdm. Peter Seest, Ødis-Bramdrup, f. Ødis S.

Sgnf. og Lægds. N Hansen, Ødis-Bramdrup, f. Ødis S.

Lærere. Tved og Hollensen, Ødis-Bramdrup.
Større Landejend. Drenderup, $18\frac{1}{2}$ Tdr. Hrtk., Jacob Madsen.

Firma.

Jensen og Hansens Blanksværtfabrik, Ødis-Bramdrup, Skom. Fr Jensen og Detailist H C Hansen, $\frac{19}{10}$ 86.

Gjæstgiver. Anders Petersen, $\frac{9}{10}$ 81, Ødis-Bramdrup Kro.

Handlende. Kbm. Hans C Hansen, $\frac{9}{11}$ 84, Andr Jensen, $\frac{5}{1}$ 77, A Petersen, $\frac{1}{8}$ 81, Ødis-Bramdrup.

Murermester. Jørgen Mougaard, $\frac{18}{4}$ 84, Ødis-Bramdrup.

Møllere. Hans M Hansen, $\frac{7}{8}$ 84, H C Vagner, $\frac{14}{11}$ 81, Ødis-Bramdrup.

Uhrmager. Søren Chr Muus, $\frac{9}{2}$ 82, Drenderup.

Varde.

Postkont. Jernb.-St. Tel.-St. med fuldstændig Dagtj. Kjøbstad med 3497 Indb., Vester-Horne H., Ribe A. 2 M. t. Hjerting, $\frac{4}{4}$ M. (over Sig, Hodde, Møbygaard og Eg Mølle) t. Grindsted, 3 M. (over Tingbro) t. Nørre-Nebel, $\frac{4}{2}$ M. (over Jandrup) t. Blaavand. Ad Jernb. 1,3 M. t. Guldager, 2,3 M. t. Ebbjerg, 1,9 M. (over Sig) t. Tistrup, 3,3 M. (over Gaarde) t. Ølgod. Ejend.'s Assuranceværdi 2,805,573 Kr. Formue- og Lejligheds-skatten 1886 paalignet med 38,894 Kr. 44 Ø. Skattepct. 7. Indt. ved Toldstedet 1885—86 85,676 Kr. 7 Ø. I Tolddistr. høre hj. 53 Sejlskibe med 256 Reg. Tons og 66 Baade under 4 Tons Dr.

Borgm., Byf- og Herredskont. for Øster og Vester Herreder aabent 8—12 og 2—6. Retsdag for Byen Mandag, for Herrederne Onsdag. Fuldm. H Andersen, Chr Olesen og C P Schouenborg.

Herredskont. for Skads H. aabent 8—12 og 2—7, Retsdag Tirsdag. Fuldm. E M Hansen.

Amtsforvalterkont. aabent 8—12 og 2—6. Fuldm. H P Michelsen.

Toldkont. aabent 7—12 og 2—7. Fuldm. Andersen.

Post- og Telegrafkont. aabent Søndage 8—12 og 2—7, Søn- og Helligd. 8—9 og 12—2. Fuldm. Belfoft.

Byraadet. Borgm. Form., Red. A Bølling, Avlsbruger Bertram Jensen, Sadelm. P Tarp, Farver H Kastoft, Kbm. J W Palludan, H M Hansen, H M Bøtker.

Kæmner. L C Lassen.

Lærere. — — —, Overl.; O F Obel, Kjelst, Sommer, Marke, — — —, Lærere; Knud Jensen, Vinterlærer; Fru Stantenmacher, Frøknerne A E Bendix og Debell, Lærerinder ved Borgersk. Best. Kapt. Brix, S Jacobsen, Petersen og Aschlund, Lærere; Frk. Block, Lærerinde ved Realskolen. Marke og Jacobsen ved Haandværkerf.'s tekniske Sk.

Sagførere. Prok. P C C R Smith, Sagf., Ltnt. A H Harck (se Annonceafd.), H L Nonboe, F C Toft, Ltnt. N J H Harck, Oldager (se Annonceafd.), Alle Kontortid 9—12 og 2—7.

Forligskommissioner. For Varde Kjøbstad og Skads H. Konsul A C Haunstrup og Vejassistent E Nielsen. For Øster og Vester H. Kæmner L C Lassen, Varde, og Sgnf., Sgnrf. S M Sørensen, Storehebo, Janderup S.

Vurderingsmænd if. L. $\frac{19}{3}$ 69. Kbm. A K Bastrup, J W Palludan, Avlsbruger L Tranberg, Søren Olesen, Tømmerne N C Lassen, J C Lønborg, Murer H F Hansen, Overbanem. Michaelsen.

Hospitalsforst. Konsul, Kbm. A C Haunstrup.

Vejr, Maaler og Vrager. Kbm. Victor Brorson.

Branddirektør. A Harck for Varde. Koefod for Øster og Vester H., Skads H. og Fanø Birk.

Direktion for Danmark: Vimmelskiftet 47, Kjøbenhavn.

Konsul. Kbm., Strandingskommissionær A C Haunstrup, nederlandsk Vice-K. og svensk-norsk Vice-K.

Vejvæsenet. E Nielsen, Vejassistent. A Th Møller, Bivejassistent.

Landinspektører. A Clausen, A Th Møller, Hyldgaard.

Translater. Tysk og Engelsk, Kpt. Brix.

Banker og Sparekasser. Varde Bank, Dir.: Kbm. Bech-Thomsen, J V Palludan, A C Haunstrup, Sagf. A Harck; Bogh. Kbm. Fr. Palludan; Kontortid: 9—12 og 2—4.

Sp.- og Laanek. for Varde og Omegn; Amtsforv. Michelsen, Bogh. og Kass.; Best.: Kbm. O Palludan, H M Hansen, Toldforv. Nissen, Propr. Stockholm, Hesselmed. Aal S., Grdejer, Sgnf. L C Pontoppidan, Elling, Thorstrup S., Møllejer H C Hansen, Spangsbjerg Mølle, Brøndum S.; Kontortid hver Lørdag Eftm.

Haandværkerf.'s Sp.- og Laanek. i Varde, Red. Bølling, Bogh. og Kass.; Best.: Farver C E Christensen, Form., Sadelm. P Tarp, Næstform., — — —, Bager F P Feddersen, Maler J Pedersen; Kontortid Onsdag Aften.

Vestjyllands Landmandsbank, Varde, Best.: Tømmerh. Pedersen, adm. Dir., Sagf. Nonboe og Grdejer S Olesen, Varde, Grdejer Hans Madsen, Mejls, og Jeppe Jensen, Lufstrup.

Forsikringselskabers Agenter. Livsfors.- og Fors.-Anst. af 1871, Postm. A N Rohlf. Brand- og Livsforselsk. Danmark, Sagf. N Harck. Landbygn.'s alm. Brandfors. Branddir. A C Nielsen. Kjøbstædernes alm. Brandfors., Branddir., Sagf. A Harck. Det kgl. oktr. Brandass.-Komp. for Varer og Effekter og Livsfors.-Selsk. „Equitable“, Sagførerfuldm. Fr. Jensen. Det kgl. oktr. alm. Brandass.-Komp., Kbm. Lassen. Livsfors.-Selsk. Hafnia, Gregers Forum. Fors.-Selsk. Skjold, Handlensagent Niels Sørensen. Livsfors. New-York. Kbm. H Haunstrup.

Foreninger og Klubber. Klubben Ænheden, Best.: Postm. Rohlf., Kbm. H M Hansen. Varde Klub, Best.: Sagf. H Nonboe, Kbm. Bülow og Rødgaard. Borgerf., Best.: Sadelm. Tarp, Kbm. Ullerup og Uhrm. Jensen. Haandværkerf., Best.: Farver Christensen, Sadelm. J Tarp, Maler J Petersen og Bager F P Feddersen. Musikf. Værtshusholderf. Jernbaneklubben. Totalafholdsf. Good Templar. Handels- og Kontoristf. Vaabenbrødréf. Hjælpef. Handelsf. Bivlerf. Odd-Fellow-Logen Holger Danske Nr. 20.

Markeder og Torvedage. Onsdag før Fastelavn og Fredag efter 2. Søndag i Fasten Heste og Kvæg; Paaskelørdag og 2. Lørdag i April Kreaturer; Mandag efter 3. fulde Uge i April og 2. Mandag efter 3. fulde Uge i April Kreaturer; 8. Søndag efter de to første samlede Søndage i

Juni Heste, Kvæg og Faar; 2. Tirsdag efter 3. fulde Uge i Juli Kvæg og Faar; Torsdag efter 2. Mandag i Septbr. Kvæg og Faar; Onsdag og Torsdag efter 4. Mandag i Oktbr. Heste, Kvæg og Faar. Torvedag hver Torsdag.

Firma-Register.

J Cohns Eftf., Kolonial-, Porcelæn-, Produkt- og Jernvareh. samt H. med Læder, Huder og Skind, H A Fogtmann.

Den gamle Tobaksfabrik i Varde, Tobaksfabr. Abraham Martinsen, Fuldm. Fru Sine Thomsen, ^{18/9} 86.

Haandværkerf.'s Sp.- og Laanek. i Varde. Se Banker og Sparekasser.

Oplaget og Udsalget for Crome og Goldschmidts Fabriker i Horsens og Ribe samt Horsens Tugthus, Manufakturh., Kbm. Th Nielsen.

J W Palludan, Korn- og Produktk., Huder, Skind og Vildt, Kolonial-, Porcelæn- og Kulh. en gros & en detail, Fuldm. Fr H Palludan.

O Palludan & Søn, Manufakturh., O Palludan og E Palludan.

Sp.- og Laanek. for Varde By og Omegn. Se Banker og Sparekasser.

Varde Bank. Se Banker og Sparekasser.

Varde Gjødningforretning, Forh. af kunstige Gjødningstoffer, Kbm. J W Palludan, H M Hansen og Hans Haunstrup.

Varde Jernstøberi, Jernstøberi, J C T Birch og Kbm. H A Fogtmann.

Varde Mineralvandsfabrik, Fabr. af Mineralvande og Likører, H V Ramsing.

Varde ny Mineralvandsfabr., Varde, Kbm. Chr. Pedersen og Niels Sørensen.

Varde Svineslagteri, Tilvirkning og Salg samt Slagtning af Svin, Gross. Philip W Heymann af Kbhvn., Fuldm. Julius Nathansen.

Varde Trælasthan, Trælasthan, Kbm. A K Bastrup og J W Palludan.

Varde Export-Ægforretning, Export og Handel med Æg, L Mortensen, ^{7/1} 86.

Apotheker. R C C Nielsen, 9000.

Aviser. Vestjyllands Dagblad og Varde-Posten, Udg. og Red. Lærer Kjelst, 2500. Ribe Amtstidende og Varde Avis, Red. og Udg. A Bølling, 6000.

Bagere. F Alber, 1000. F P Feddersen, ^{12/9} 70, 3000. J T Hansen, ^{18/9} 84, 800. O M Jensen, ^{18/10} 76, 2000. Jørgensen, 800. H Kaas, ^{24/6} 69, 3000. L N Lauridsen, ^{15/6} 57, 1600. C P Mathiesen, 600. Nielsen, 2200. J P Stigaard, ^{31/7} 83, 1000.

Barberer. Madsen, ^{1/5} 80, 900. F Schønebech, ^{15/2} 77, 1200.

Billedhugger. C Vorgod-Christensen.

Blikkenslagere. J Bloch, ^{24/2} 62, 1600. V Jensen, ^{24/2} 85, 600. Strejbig, 1000. J Z Thomsen, ^{17/7} 71, 3000.

Livsforsikringselskabet New-York,

- Bogbindere.** S Aastrup, $\frac{24}{6}$ 67, 2000. H Lohse, $\frac{26}{10}$ 61, 3000. N O M Nielsen, $\frac{28}{8}$ 61.
- Bogtrykkere.** Kjelst, $\frac{4}{10}$ 71, 2500. A Bølling, 5500.
- Bryggere.** Chr Christensen, $\frac{29}{9}$ 80, 800. H Kaas, $\frac{29}{11}$ 80, 3000. N J Pedersen, $\frac{18}{4}$ 76.
- Bundtmagere.** Emil Achilles, $\frac{31}{1}$ 82, 1000. Nielsen, 900. Nissen, $\frac{29}{9}$ 75, 2000. H N Rathje, $\frac{29}{8}$ 71, 2000. C Ruffert, $\frac{26}{3}$ 55, 1800. K Tarp, 800.
- Bødkere.** Christiansen, 1000. C C Lund, $\frac{8}{8}$ 58, 3500. J C U Lund jun., $\frac{4}{11}$ 84, 1500. H C Rønnow, $\frac{21}{7}$ 74, 2000. L P Vang, $\frac{11}{10}$ 81, 500.
- Børstenbindere.** Niels Debell, $\frac{20}{8}$ 44, 600. Ane Marie Nielsen, $\frac{1}{9}$ 85.
- Drejere.** Chr Koch, $\frac{21}{9}$ 57, 1700. D Madsen, 1800. Nissen, 500. Rasmussen, 600. M Tarp, 1600.
- Dyrlæger.** J A R Berg, Distriktdyrlæge, 4700. V T A Berg, 3400.
- Fabriker.** Varde Jernstøberi, Kjertzners Jernstøberi. Varde Mineralvandsfabrik. N Hansens Mineralvandsfabr. H P Andersen Udspinderi, Væveri og Klædefabr.
- Farvere.** C E Christensen, $\frac{9}{9}$ 71, 2500. H Kastoft, $\frac{31}{8}$ 57, 1300. P Rosengaard, $\frac{23}{10}$ 80, 2500. T C Sørensen, $\frac{25}{4}$ 63, 2000.
- Fotografer.** Th Nielsen, 800. Schmidt, 900.
- Gartnere.** Carl Hansen, 800. Krautwald, 500. Romhilds Enke, $\frac{3}{4}$ 57, 1200. Sierhagen, 800.
- Garver.** H Clemmensen, $\frac{5}{8}$ 80, 4000.
- Gjæstgivere og Hotelværter.** C Christensen, $\frac{27}{6}$ 84. Ole Christensen, $\frac{10}{3}$ 77, 2200. Morten Christensen, $\frac{29}{9}$ 80, 800. D J Christensen, $\frac{12}{9}$ 81, 800. M Damkjær, Lassons Hotel, $\frac{7}{4}$ 76, 3200. H Kaas, $\frac{29}{6}$ 69, 3000. M Nielsen, „Platzborg“, $\frac{26}{7}$ 83, 1800. Ole S Nielsen, $\frac{19}{10}$ 77, 2300. H Sørensen, 900. H C Sørensen, Hotel Dania, $\frac{4}{7}$ 71, 4500.
- Glarmestre.** J Clausen, 600. C Thomsen, 900.
- Guldmede.** C C Sørensen, $\frac{25}{10}$ 65, 2400. Rathje, $\frac{21}{9}$ 67, 2500.
- Handlende.** Kolonial- og Produkth. M Erichsen, $\frac{29}{10}$ 83, 2800. H A Fogtmann, $\frac{29}{7}$ 61, 3500. H M Hansen, særlig Smør, $\frac{26}{11}$ 59, 8000. H Jacobsen, $\frac{1}{11}$ 84, 1200. J W Palludan, $\frac{13}{8}$ 53, 14.000. Beck-Thomsen, $\frac{18}{10}$ 51, 6000. Kolonialh. A P Andersen, $\frac{26}{1}$ 71, 4000. Gregers Forum, $\frac{10}{8}$ 64, 2500. H A Guldager, $\frac{29}{9}$ 77, 2800. A C Haunstrup, $\frac{10}{10}$ 53, 3000. Vilh Jacobsen, $\frac{6}{11}$ 83, 2000. N J R Johansen, $\frac{29}{11}$ 80, 1400. L C Lauritzen, $\frac{6}{8}$ 83, 1400. J B Madsen, $\frac{4}{12}$ 76, 1200. F B Nielsen, $\frac{29}{10}$ 67, 4500. Chr Pedersen, $\frac{24}{5}$ 79, 1600. H S Poulsen, $\frac{16}{10}$ 75, 1400. J M Rødgaard, $\frac{26}{11}$ 75, 4500.
- Th Schmidt, $\frac{8}{10}$ 83, 2000. J H Sørensen, till. Delikatessesh., $\frac{22}{10}$ 80, 2000. Peder Thomsen, $\frac{30}{6}$ 65, 2500. Manufakturh. H S Andersen, Uld og Trikotage, $\frac{9}{8}$ 83, 1400. H P Andersen, Klæde & Garn, 2200. A Bastrup, $\frac{1}{3}$ 81, 2000. B A Boyesen, $\frac{18}{9}$ 77, 3800. Chr M Christrup, $\frac{9}{9}$ 81, 4500. P H Forum, $\frac{8}{6}$ 69, 2000. J A Giversen, $\frac{13}{9}$ 75, 1500. L C Jespersen, $\frac{12}{9}$ 85, 3200. N P Nielsen Klitgaard, $\frac{20}{9}$ 79, 5000. F Neidhardt, $\frac{4}{1}$ 73, 3000. Th Nielsen, Crome & Goldschmidts Udsalg, $\frac{17}{4}$ 82, 9000. Th Overgaard, $\frac{29}{8}$ 85, Herre-Ekvip. og Fodtøj. O Palludan, Palludan & Søn, $\frac{3}{7}$ 48, 23.000. J C Schmidt, $\frac{2}{4}$ 74, 4000. P C Søndergaard, $\frac{29}{2}$ 76, 3600. Modeh. Christine Bolvig, $\frac{26}{9}$ 82. M Due og Christine Hansen. Bog- og Papirh. N O M Nielsen, $\frac{9}{12}$ 58, 6500. Bogbinder Aastrup, Papir, Tapet og Legetøj m. m. Bogbinder Lohse, Bog- og Legetøjsh. samt Lejebibliotek. Isenkr. L Aastrup, $\frac{8}{10}$ 60, 3000. F L Bülow, $\frac{21}{1}$ 80, 3200. H M Bøtker, $\frac{7}{7}$ 75, 12.000. P Eriksen, $\frac{27}{11}$ 77, 3000. Galanteri, Legetøj samt Glas og Porcelæn. M Timmermann, $\frac{19}{7}$ 84, 1200. Cigar- og Tobaksh. H P Hansen, $\frac{28}{10}$ 85, 900 (till. 50 Øres-Basar). H Haunstrup, $\frac{25}{8}$ 57, 3500. Jens M Knudsen, $\frac{4}{6}$ 82. Farveh. R Hansen, 1000. Carl Jensen. Maler C J Jørgensen, till. Malerrekvisiter, $\frac{13}{10}$ 83, 2000. Fiskeh. L C Bech. Chr Johansen, 500. Frugth. L C Bech. Petersen, 1100. Huder og Skind. Carl Jensen. C Mortensen og N Thomsen (till. Uld og Vildt). Melh. P C Ullerup, $\frac{19}{10}$ 78, 1400. Svineh. Varde Svineslagteri, Firma. Træh. J L Christensen, $\frac{20}{4}$ 47, 1200. Ole Pedersen, 1300. Tømmerh. A K Bastrup, $\frac{2}{1}$ 44, 4000. Clemen P Pedersen, $\frac{21}{6}$ 81, 3500. Vinh. H Kaas, $\frac{1}{2}$ 76, 3000. Ølh. Villads Jensen, 600. B Madsen, $\frac{25}{8}$ 84, 600. J Mortensen, 1800. P Nielsen, 900. L P Rasmussen, 800. S Sørensen, $\frac{4}{6}$ 85, 600. Agenturforretning. H Haunstrup. N Sørensen. M Timmermann. Ejendoms. H C Jensen, 4600.
- Hattemagere.** Emil Achilles, 1600. L A B Madsen, $\frac{12}{6}$ 77, 2400. Nissen, $\frac{8}{12}$ 75, 1600. H N Rathje, $\frac{2}{5}$ 70, 1600.
- Hestslagter.** C Jensen, 3000.
- Hjul- og Karetmagere.** Danielsen & Olsen, $\frac{25}{1}$ 65, 3000. J Bakkensen, 1200.
- Jernstøbere.** J C T Birck, $\frac{12}{8}$ 76, 3200. Th Lassen, $\frac{9}{8}$ 69, 2400. N F Kjertzn. $\frac{27}{8}$ 77, 1000.
- Kalkfabrikant.** J Christensen, $\frac{6}{2}$ 84, 1600.
- Klodsemager.** Agerbek, Møller Ronde, 1300.
- Kobbersmed.** F P D Lohmann, $\frac{26}{4}$ 55, 1000.

Direktion for Danmark: Vimmelskaflet 47, Kjøbenhavn.

Konditorer. H F Kjertner, $^{16}/_{10}$ 67, 4000. H A Poulsen, $^{6}/_{9}$ 71.

Kurvemager. H A Johansen, $^{7}/_{3}$ 73, 800.

Lejebiblioteker. N O M Nielsen. H Lohse.

Malermestre. Freundahl, $^{29}/_{8}$ 85, 800. H Holdt jun., $^{12}/_{8}$ 85, 600. Holdt, $^{8}/_{3}$ 58, 1200. C J Jørgensen, $^{3}/_{10}$ 83, 2000. Madsen, 600. J Petersen, $^{24}/_{3}$ 74, 3600. Thomsen, 1000.

Murermestre. A P Christensen. N C Christiansen, 600. Chr Damsgaard, 600. H F Hansen, $^{29}/_{3}$ 65, 5000. Ole Hansen, 1200. Carl Jensen, 900. P J Jørgensen, 600. Chr Lauridsen, $^{7}/_{1}$ 69, 600. Chr H Lyhne, $^{28}/_{3}$ 71, 800.

Møllere. Køllner Høyer, 2800. Rosen-
gaards Enke.

Plantør. Iver Lassen. Petersen, 500. N Toft.

Pumpemagere. Sørensen, 1200. C Koch, $^{21}/_{9}$ 57, 1700.

Rebslagere. Chr Bruun, $^{19}/_{11}$ 81, 1200. S Chr Brun, $^{9}/_{3}$ 54, 1200. P Th Brun, $^{28}/_{5}$ 79, 1500. Eckmann, $^{31}/_{3}$ 77, 1000. C B Janderup, $^{5}/_{8}$ 57, 3200.

Restauratør. N A Jacobsen, $^{18}/_{4}$ 77, 1200.

Sadelmagere og Tapetserere. J Falck, $^{28}/_{1}$ 66, 1600. J Chr Jensen, $^{12}/_{4}$ 80, 1100. J Chr Pedersen, $^{31}/_{8}$ 75, 1300. J Tarp, $^{28}/_{10}$ 48, 2000. P Tarp, $^{2}/_{8}$ 58, 2000. Chr Lassen Thorbøll, $^{25}/_{11}$ 72, 2000.

Skomagere. C J Bredahl, $^{10}/_{3}$ 62, 1400. J M J Brender, $^{19}/_{2}$ 56, 4000. N Christensen, $^{3}/_{8}$ 75, 1000. M P Christensen, $^{10}/_{4}$ 63, 1600. H C Hejbøl, $^{20}/_{7}$ 77, 600. Herman-
sen, $^{29}/_{10}$ 61, 1100. J C Holm, $^{19}/_{10}$ 78, 1000. P D Hopp, $^{31}/_{12}$ 76, 1000. F Hopp, $^{6}/_{5}$ 83, 500. E Hovedskou, $^{12}/_{5}$ 77, 1000. Kjeld-
strøm, 600. J A Møller, $^{30}/_{12}$ 78, 1100. J M Nielsen, $^{30}/_{11}$ 85, 1200. J Petersen, 1000. S Poulsen, 500. S Rich, 600. Seested, 600. C Sørensen, 800. M Sørensen, $^{20}/_{11}$ 62, 500.

Skorstensfejer. J C Schmidth.

Skrædere. A Alber, $^{3}/_{11}$ 79, 900. J A Andersen, $^{27}/_{3}$ 75, 2000. J Feddersen, $^{24}/_{6}$ 52, 600. M Hansen, $^{19}/_{1}$ 58, 600. P A Jørgensen, $^{29}/_{6}$ 85, 600. L C Jensen, $^{9}/_{11}$ 82, 1200. C H Lambrecht, $^{9}/_{12}$ 61. N Mathisen, 800. N Nielsen, 600. M Petersen, $^{21}/_{11}$ 85, 600. J C Sørensen, 700.

Slagtere. J Bune, 1200. C V Clausen, 800. D Jørgensen, $^{17}/_{8}$ 65, 2700. Knudsen, 2500. S Lamp, 1000. Thorv Lieburg, 1500. J M Specht, $^{23}/_{2}$ 52, 3000.

Smede. Klejnsmede. J J Jensen, $^{4}/_{6}$ 82, 1100. N T Kjertner, 1500. M Poulsen, $^{1}/_{3}$ 67, 900. S Lassen, $^{10}/_{3}$ 53, 1200. Grovsmede. J S T Christensen, $^{14}/_{3}$ 79, 1100. G Gejler, 800. A Gejler, 900. Chr A Gejler, $^{25}/_{1}$ 65, 800. Hansen, 1200. F C Olsen, $^{1}/_{6}$ 69, 600. R Olsen, $^{19}/_{12}$ 67, 1500.

Tandlæge. Dircks, 1000.

Tobaks- og Cigarfabrikanter. H Haun-
strup, $^{16}/_{8}$ 59, 4000. Abraham Martinsen, $^{18}/_{9}$ 86. J W Palludan, $^{31}/_{8}$ 59, 14,000. S Thomsen, 3000.

Tømrere og Snedkere. A C Brøckmann, $^{21}/_{1}$ 61, 600. N C Christensen, $^{30}/_{6}$ 80, 900. A Hornum, $^{29}/_{1}$ 57, 900. J C Jensen, $^{29}/_{10}$ 78, 1200. Keller, $^{24}/_{11}$ 51, 1000. N C Las-
sen, $^{6}/_{7}$ 52, 3000. N P Laustrup, $^{16}/_{12}$ 76, 500. J C Lønborg, $^{30}/_{10}$ 80, 1400. Niels Mogensen, 800. C Nielsen, 1200. J Old-
ager, 500. Raachmann, $^{21}/_{6}$ 48, 800. H Sever-
insen jun. P H Severinsen, $^{19}/_{1}$ 58, 2200. J C Sørensen, 1800. Niels H Sørensen, 800. A C Thorbøll, $^{19}/_{10}$ 68, 1200. J C Thorbøll. Jens Truelsen, 800. E C Weibrecht, $^{24}/_{3}$ 74, 500.

Udvandringsagenter. A Th Frøsig, Værts-
hush. O Hansen, Murer. Sophus Hansen, Kbm. Søren Jensen, Værtshush. J Stampe Rasmussen, Værtshush.

Uhrmagere. H H Bjerrum, $^{9}/_{11}$ 75, 1800. J C Fr Hansen, $^{16}/_{7}$ 81, 800. J Conrad Jensen, $^{29}/_{4}$ 73, 1400. Overbeck. P L Rol-
lin, $^{1}/_{6}$ 62, 1000.

Vognfabrikant. Danielsen & Olsen.

Vognmænd. H Friis. L C Guldager. H C Jensen. B Jensen. J P Lind. Chr P Lyhne. O Mathiesen. Nielsen. Th Vangs Nissen. O Pedersen. H A Poulsen.

Væver. S Kastoft.

Vester- og Øster-Horne Herreder.

(Ribe A. Kontor i Varde.)

Varde Lands. (496 Indb.) Janderup S. (327). Billum S. (648) Aal S. (1071) Ho S. (299). Oxby S. (853) Thor-
strup S. (702) Horne S. (1110) Hodde S. (312) Tistrup S. (1016) Ansager S. (1410) Øse S. (684). Dele af Lunde S. (hele S. 718) og Outrup S. (hele S. 900).

Sgmrff. Sgmrff., Grdejer S M Sørensen, St. Hebo, f. Jandrup-Billum S. Grdejer N Broeng f. Aal S. Fhv. Skipper P F Bertelsen, Ho, f. Ho-Oxby S. Kroejer H Plou-
borg, Tistrup Kro, f. Hodde-Tistrup. Grdejer J Søndergaard, Thorstrup, f. Thor-
strup-Horne S. Grdejer Jens Christensen, Krongaard, f. Andsager S. Grdejer M P Poulsen, Vesterbæk, f. Øse S. Grdejer L Mortensen, N-Torp, f. Outrup-Lunde S. Grdejer C Sand, Mejls, f. Varde Lands.

Sgmrff. S M Sørensen, Storehebo, f. Jan-
derup S. T Lauridsen f. Billum S. N S Brun, Oxbøl, f. Aal S. H Chr Peder-
sen, Oxby, f. Oxby S. N Hansen Bloch, Veirs, f. s. S. B Jensen, Ho Mølle, f. Ho S. Jens Pedersen, Dybvadsgaard, f. Lunde S. Mads Hansen, Løftgaard, f. Outrup S. Chr Larsen, Mejls, f. Varde Lands. L C Pontoppidan, Olling, f. Thor-
strup S. N Tranberg Thomsen, Hessel, f. Hodde S. Jeppe Jørgensen, Uddegaard, f. Andsager S. Niels Jensen, Oued, f. Øse S. S. Jens Chr Hansen, Løvborg, f. Tistrup S. Laurids Pedersen, Transbøl, f. Horne S.

Livsforsikringselskabet New-York,

Lægdsm. Grdm. Peder S. Christensen, V.-Vrøgum, f. Aal S.'s nordre Del. N Hansen Bloch, Vejrs, f. Oxby S.'s nordre Del. Iøvrigt Sgnf.

Lærere. Johnsen, Janderup. M Jepsen, Billum. N Hansen, Oxbøl. K Jørgensen og O Olsen, Oxby. Peder Jørgensen, Mosevraa. K A Hansen, Ho. V B Jensen, Dyreby. N P Hansen Pedersen og J C C Kiholm, Lunde. Andresen, Outrup. C T Erichsen, Mejls. Brinch og J C Jensen, Thorstrup. J P Haurum, Hodde. A P Jensen og J Christensen, Andsager. Nielsen, Hostrup. Andersen, Vesterbæk. A Nielsen, P R Holm og Alsing, Horne. S Chr Sørensen, Tistrup. L N Uhd, Torp. Peder Jensen, Vejrs. S Sørensen, Børsmose. Alsing, Bovnum. Jensen, Øse. N S Christensen, Tistrup. K Thøgersen, Vrøgum. J Olsen, Hauge. Jesper Madsen, Forstander f. Janderup Højsk.

Vurderingsm. If. Lov. ¹⁹/₈ 69: Grdejerne U A B Jensen, Hyllerslev. P Sørensen, Gjedbjerg. Niels C Graungaard, Vejrs. Hans Jensen, Ouenbøll. Jens Bertelsen, Mølbygaard. Møller Niels Møller, Letbæk Mølle. Sgnf. Jens Pedersen, Dybvadsgaard. Grdejer Niels H Uhd, Egknud. For Vest- og Sønderjyske Kreditf.: Grdejer P Haas, Hyllerslev. Husm. H Chr Rhod, Andsager. For Husmandskreditf.: Sgnf. S M Sørensen, Herredsform., Storehebo. Grdejer U A B Jensen, Hyllerslev. Sgnf. B Jensen, Ho. Grdm. Jørgen Sørensen, Stausø, Henne. Sgnf. Niels T Thomsen, Hodde. Grdm. Chr Laugesen, Aalling. Sgnf. Niels Jensen, Øse.

Forligsmæglere i Tyende og Aftægtssager. Grdejer U A B Jensen, Hyllerslev, Suppl. Klaus M Pedersen, Janderup, f. Janderup-Billum S. J S Windfeld, Hesselmed, f. Aal S. Niels Hansen, Suppl. Bertel F Poulsen, for Ho-Oxby S. Hans P Pedersen, Thorbøl, f. Lunde-Outrup S. Niels Thomsen f. Varde Lands. Møller John Jensen, Rotviggaard, f. Andsager S. Grdm. K S Søndergaard f. Thorstrup og Horne S. Amtsraadsmedlem N Møller, Letbæk, f. Tistrup og Hodde S. P Nissen f. Øse og Næsborg S.

Sparekasser. Billum m. fl. S.'s Sp.- og Laanek., Oxbøl, Best.: Grdejer Niels Christensen, Broeng, Form.. Grdejer Jacob Termansen, Kjeld, Jens P Christensen, Oxbøl. Sp.- og Laanek. f. Andsager S., Andsager Hovedskole, Best.: Lærer L P Jensen, Andsager, Form., Kroejer L J Bihl, Molby Kro, Husejer Chr Th Johansen, Elbæk, Grdejerne Andreas Christensen, Qvie, Søren P Jensen, Aalling, P M Christensen, Skovlund, og P Tranberg, Andsager.

Større Landejend. Store Hebo, Janderup S., ¹²/₁, Tdr. Hrtk., Sgnf. S M Sørensen. Hesselmed, Aal S.. ¹⁷/₃, Tdr. Hrtk., Propr. J S Windfeldt. Nørholm, Thorstrup S., ⁴²/₁ Tdr. Hrtk., Stambuset Nørholm, Frk. Inge-

borg Christiane Rosenørn-Teilmann, Forp. S Hansen. Lunderup, Varde Lands., ²⁶/₁ Tdr. Hrtk., s. Ejer og Besidder, Forp. Aug. Weilbach.

Firma-Register.

H Oxe Pedersen, Detailh. i Tistrup, Andreas Vilhelm Friederich Oxe, ²⁹/₃ 83.

Skovlund Mølle, Møllenæring, Best.: J D Jensen, Lærkeholdt, Form., Jens Christensen, Krongaard, Jens Chr Nielsen Geil og Jens Berthelsen samt Husejer Christen Hansen Christensen, Lunde; hele Best.'s Under-skrift foredres til at forpl. Selsk.

Bagere. N C Nielsen, Billum. Charles Hansen, Tistrup.

Blikkenslagere. R Larsen, Aal. Ole Jensen, Vesterbæk. M Christensen, Tistrup.

Bødkere. Lars Larsen, Vagtborg. Peder Høier, Tistrup. Anders Nielsen Bøtker, Oxbøl.

Drejere. Chr D Brink, Aal S. Johannes Elbæk, N Chr Nielsen, Andsager.

Dyrlæge. P O H Schmidt, Hougegaard.

Farvere. Niels Hansen, Aal. Madsen, Lunde. Chr P Nissen, Andsager. H Chr Jensen, Gaarde.

Gartnere. M Nielsen, Henne. Nielsen, Nørholm.

Glarimestre. Iver Iversen, Hyllerslev. P Thomsen, Chr Jensen, Andsager.

Handlende. Kolonial- og Manufakturh. A J Andersen, ¹⁴/₈ 85, Oxbøl. F Posselt, till. Isenkr., ⁹/₄ 80, Aal. H B Jørgensen, ⁶/₁₀ 74, Oxby S. A Christensen Schmidt, ¹¹/₈ 81, Firhøje. J Poulsen Vad, ³¹/₆ 77, Skovlund. H P Nissen, ¹⁰/₈ 81, G S Rhod, ¹⁶/₁₂ 65, Andsager. A V F Oxe, ¹⁵/₄ 68, Tistrup. J Thomsen, ⁴/₃ 84, Gaarde. Th Chr Jensen, till. Isenkr. ²¹/₈ 73, Lindbjerg Mølle. J Pedersen, ¹⁴/₉ 85, Hodde Kro. Kolonialh. Carl Nielsen, ⁹/₁₁ 73, Billum. H P Thomsen, ¹¹/₁₀ 67, Hans Christensens Enke, ⁵/₈ 74, N P Hansen, ³¹/₁₀ 79, Oxby. N C Hansen, ¹¹/₈ 77, Ho. Mads Sørensen, ⁵/₉ 77, Outrup. J L Christensen, ⁴/₆ 82, Stendrup. Hansen, ²⁴/₆ 56, Tistrup. Kroejer P S Frijs, ¹²/₈ 82, Øse. Kroejer Carstensen, Lundtang. Kroejer Ole Pedersen, Horne. Kroejer Laurits J Bihl, ¹²/₁₁ 83, Mølby Kro. H Th Pedersen, ³/₅ 84, Bjerremose. Møller A Werenberg, ¹²/₈ 82, Gryn vad. Mødeh. Kirstine Nielsen, Tistrup. Hans Bertelsens Hustru, Gaarde. Høkere. H B Chr Jørgensen, ¹⁷/₁₁ 60, Chr Pedersen, Mosevraa. P Olesen, ²⁶/₇ 81, Sig Kro. Hesteh. Anders Johansen, Hyllerslev.

Hjul- og Kærtmagere. Jes Th Bundgaard, Henne. Chr Pedersen, Outrup. Peder Langesen, Krasborg. Chr Hansen Madsen, Krarup. Niels Bakkesen, Horne.

Kartoffelmøllere. Jes Plauborg, Galtho.

Direktion for Danmark: Vimmelskaflet 47, Kjøbenhavn.

Niels Hansen, Tistrup. Niels Horsbøl, Assenbæk Mølle.

Kroer. Andsager Kro, H P Nissen. Billum Kro, Lars Hansen. Blaxmark Kro, Hans S Pedersen. Bordrup Kro, Thomas Nielsen. Hodde Kro, Jeppe Jessens Enke. Lundtang Kro, S Chr Carstensen. Mølby Kro, L J Bihl. Skipperhus Kro, Frands T Hansen. Snorum Kro, L Pedersen Høj. Sækbæk Kro, A Sørensen. Sig Kro, P Olesen. Thing Kro, Nis Christensen. Øse Kro, P S Friis. Tistrup Kro, H Planborg, ^{31/3} 77. Tistrup Stationskro, N Jensen. Horne Kro, Ole Frandsen Pedersen, ^{24/10} 65.

Lejebibliothek. Tistrup Sognebibliothek.

Malere. C Nielsen, Aal. Johan Chr Nielsen, Henne. C C F Vind, Lunde. V Nielsen, Vesterbæk. Niels Sørensen, Horne. Hans Jensen, Agerkrog.

Mejerier. Janderup Fællesmejeri, Lærer Johnsen, Janderup, Form. Billum Fællesm., Bokken Nielsen, Tarp, Form. Hodde Fællesm. Thorstrup Fællesm., Jens Jensen, Sig, Form. Aal Fællesm., Lærer Hansen, Oxbøl, Form. Mejls Fællesm., Elias Thomsen, Mejls, Form. Hornelund Fællesm., Jes Pallesen, Hornelund, Form. Asp Fællesm., Niels M Pedersen, Asp, Form. Outrup Fællesm., Jan J Hansen, Skyhede, Form. Sig Fællesm., Plauborg, Form. Tistrup Fællesm., Kroejer Plauborg, Øse, Form. Øse Fællesm., P Chr Nielsen, Øse, Form. Skovlund Fællesm. H C Hansens Mejeri, Vallund.

Murere. Frands Nielsen, Janderup. Hans Christensen, Kjærup. H Lønborg, Hyllerslev. Anton M Christensen, Nørhebo. Chr Olufsen, Janderup. Hans J Iversen, S S Pedersen, Tarp. Niels Nielsen, Kjelst. P Christensen, Tarp. P Pedersen, Billumgaard. C Carlsen, J Jensen, J Sørensen, Aal S. H P Hansen, L Olesen, Oxby S. Niels J Christensen, Ho S. S Jeppe Kjer, M Jepsen, Th John Bøndergaard, Henne S. Søren Christensen, Lars Nielsen, Lunde S. C Christensen, Jens Nielsen, Outrup S. Chr Thomsen, Varde Lands. Chr Lauridsen, Ouenbøl. M Mortensen, Hodde. L Johnsen, A Chr Christensen, Andsager. Lars Madsen, Chr Poulsen, Hostrup. J J Hansen, N Chr Thomsen, Horne. L Olgesen, N Madsen, Chr Madsen, Anton Jørgensen Dam, Hans Bertelsen, Jørgen Morten Jensen, Tistrup. Andreas Lauritzen, Tarp. Jens J Hansen, Tromborg.

Møbelsnedkere. C Meilsø, Aal. Jens Thomsen, Henne. P Nielsen, Vejrs. J P Christensen, Grarup. P C Nommen, Hostrup.

Møllebyggere. Chr R Sørensen, Hyllerslev. Chr Larsen, Henne. Peder Jørgensen, Lunde. Jørgen Madsen, Outrup. Jens Jacobsen, Varde Landsogn.

Møllere. A Werenberg, Gryvad Mølle. Klavs J Klausen, Janderup M. Knud Chr Nielsen, Billum. Hans P Frøstrup, Kjelst. N Holm, Hesselmed. N S Christensen, K Bertelsen, C Mortensen, Aal. J H Brink, Oxby. Boye Jensen, Ho. Søren Chr Carstensen, Lunde. Magnus Chr Werenberg, Outrup. Niels Lauridsen, Varde Lands. Nørholms Mølle, Thorstrup S. Hans J Frahm, Linding M. John Jensen, Rotviggaaards M. Hans Agersnap, J L Christensen, Andsager. Thomas Chr Jensen, Lindbjerg M. Hans M Mikkelsens Enke, Horne. N Møller, Letbæk. Ole Madsen, Agerkrog. Jørgen Nielsen, Horne. Jeppe Andersen, Hauge.

Pottemagere. Søren E Iversen, Lunde. Arendt Pedersen, Varde Lands. N Chr Tofte, Galtho.

Rebslagere. Hans P Nielsen, Henne. P Sørensen, Foldager. Hans Jørgen Torp, Andsager.

Sadelmagere. Anton Sørensen, Horne-lund. H J Alsing, Tistrup.

Skomagere. G Silberg, P Pedersen, Janderup. Jens Jensen, Klaus Jensen, Tarp. Søren Christensen, Kjelst. Jens H Thuesen, Billum. R C Schmidt, K Lauridsen, Aal. Peder S Nielsen, Oxby. Lorentsen, N C Nielsen, Ho. L Iversen, P Poulsen, Henne. Markus Frederiksen, Lunde. J N Johnsen, M Andersen, Johan Jørgensen, Andsager. Carl Jensen, Hostrup. Carl Christensen, Aasted. L Nielsen, Hesselho. A Sørensen, Horne.

Skrædere. Th C Nielsen, Søhuse. Søren Nielsen, Laust Pedersen, Kjærup. Andreas Pedersen, Hyllerslev. J C Thessenius, Marius Jensen, Billum. M Boyesen, C Christensen, H Sørensen, N Mogensen, Aal. N C Nielsen, M Christensen, J Christensen, J Lauridsen, Oxby. C Christensen, S Jepsen, Lunde. T J Christensen, Jens Nielsen, Outrup. S Christensen, Varde Lands. N Mortensen, Hodde. S Andersen, N P Espensen, Jens Klausen, Andreas Andersen, Andsager. Thomas Marcussen, Morten Christensen, Hans Jepsen, Pertou, Øse. Jacob Sørensen, Hans Sørensen, Jens Nielsen, Lars Th Sørensen, Horne. Jens Chr Jensen, Agerkrog. Jens Eskesen, Hesselho.

Slagtere. H Thuesen, Billum. Clausen, Vagtborg. Morten Christensen, Gaarde.

Smede. Jens Chr Sørensen, Janderup. Peder P Christensen, O N Andersen og P J Pedersen, Billum. S Poulsen og N Chr Christensen, Vrøgum. C Nielsen, C Christensen, C Olesen, Aal. H J Schmidt, Peder Hansen, Oxby. Mads Madsen, Ho. Niels Simonsen, Hans Frandsen, Chr H Pedersen, Jens Chr Larsen, H Morten Hansen, Henne. Anders Jepsen, Søren Alexandersen, Hans Rasmussen, Lunde. Chr J Schmidt, M Hansen, Erik Poulsen, Hans

Livsforsikringselskabet New-York,

J Nielsen, Outrup. Niels S Jørgensen, Varde Landsogn. L Jensen, Lindingbro. Carl Henriksen, Yderik. Peder J Pedersen, Sig. Lars Clausen, Hessel. Hans Kock, Søren Hansen, S Nielsen, Chr Pedersen, Chr Christensen, Andsager. Jens Andreas Holmbo, Claus Lauritsen, Niels Pedersen, Horne. Niels Jensen, Gjødsvang. Jens Madsen Christensen, Hesselho. Niels Christensen, Tistrup.

Teglbrændere. Jørgen Jensen, Varde Landsogn. Peder Chr Hansen, Hesselho. Jes Plauborg, Galtho.

Tømrere. Poul Peder Sørensen, Gunderup. Chr Pedersen, Fruerlund. Andreas Rasmussen, Rotbøl. Chr Lauridsen, Bovnum. Jens Jacobsen, Standsig. Jens Chr Jensen, Jes Jensen, Niels Thomsen Dam, Krarup. Anton J Dam, Hesselho. Hans Bertelsen, Gaarde. Jens Christensen, Tistrup. Peder Chr Jensen, Anton M Christensen, Nørhebo. Hans Lønborg, Hyllerslev. Chr Olufsen, Hans J Jversen, Janderup. S Pedersen, P Christensen, Tarp. N Nielsen, Kjelst. Andreas Lauridsen, Billum. J P Christensen, Aal. Peder H Hansen, Lars Olesen, Mosevraa. Peder Nielsen, Ho. Frederik Madsen, Lunde. Hans Pedersen, Knud Hansen, Peder Nielsen, Outrup. A Christensen, Chr Thomsen, Varde Landsogn. Carl Pedersen, Vilhelm Uhrup, Sig. Niels Lassen, Firhøje. Søren Sørensen, Foldager. Morten Mortensen, Hodde. Chr Jensen, Jens Sinding, Andsager. Lars Madsen, Chr Poulsen, Hostrup. Chr Klausen, Henning Rasmussen, Søren Christensen, Kvong.

Væver. Kjeldstrøm, Drejlsvæver, Halumvad.

Skads Herred.

(Ribe A. Kontor i Varde).

Alslev S. (510 Indb.) Hostrup S. (366) Guldager S. (938) Brøndum S. (750) Vester-Nebel S. (494) Faaborg S. (1014) Aarre S. (570) Starup S. (312) Næsbjerg S. (358). En Del af Grimstrup S. (hele S. 808).

Sgnrf. Lærer Knud Jørgensen, Guldager, f. Guldager S. Chr Nissen, Alslev, f. Alslev og Hostrup S. Niels K Christensen, Roust, f. Grimstrup S. Niels Chr Jørgensen, Aarre, f. Aarre S. — — — Faaborg, f. Faaborg S. Hans Iversen, Tofterup, f. Starup S. N P Lønne, Gjesing, f. Nebel og Brøndum S.

Sgnf. og Lægds. Christen Hansen, Sadjbjerg Kro, f. Hostrup S. Jørgen Jensen, Aarre, f. Aarre S. Niels Peder Pedersen, Debel, f. Faaborg S. N Christensen, Vestterp, f. Starup S. Peder Chr Christensen, Skonager, f. Næsbjerg S. Thomas Jørgen Bruun, Gjesing, f. Brøndum S. Jens Kirkeby Lauridsen, Nebel, f. V.-Nebel S. H P Hansen, Guldager, f. Guldager S. Niels

Lauridsen, Toftnæs, f. Alslev S. Søren Nielsen, Blaaholm, f. Grimstrup S.

Lærere. N P Jepsen, Brøndum. N Korsbøl Christensen, Nebel. Knud Jørgensen, Guldager. Poul Eskesen, Sædding. Mortenhorst, Hjerting. Peder Jørgen Pedersen, Kokspang. Wilhelm Olldag, Alslev. Søren Lauridsen og Jørgen Mortensen, Aarre. Torben Jensen, Slesbager. K L Knudsen, Starup. J K Mikkelsen, Tofterup. P Østergaard, Næsborg. — — — Gjesing.

Forligsmæglere i Tyendesager. Rasmus Nielsen, Brøndum. H P Hansen, Guldager. M Chr Andersen Lund, Vibek. A B Petersen, Roust Mølle. P Bundesen Nielsen, Gunderup. H Chr Bertelsen, Starup.

Vurderingsm. if. L. ^{19/3} 69. Jens Hansen, Hostrup. Anders Christensen, Aarre. H P Hansen, Guldager.

Konsul. C L Windfeld, svensk-norsk Vicekonsul, Hjerting.

Fyrmester. A W Reske, Sædding.

Landvæsenkommisær. H P Hansen, Guldager.

Brandforsikring. Skads m. fl. H's Brandfors. for rørlige Ejend., Best.: Grdm. J Jensen. Lifstrup, Form., Lærer K Jørgensen, Sekr., Lærer N P Lønne, Guldager, Kass.

Sparekasse. Brøndum S's Laane- og Sparek., Brøndum.

Forening af 9 Mejerier til Fællesindkjøb af Foderstoffer, Chr Nissen, Alslev, Form.

Større Landejend. Sønderrisgaard, Guldager S., 13 Tdr. Hrtk., N la Cour. Øllufgaard, Vester-Nebel S., 16 Tdr. Hrtk., Chr Windfeld.

Firma.

E Mathiesen & Ko., Tømmerh., Hjerting, Konsul C L Windfeld.

Bager. Claus Sørensen, ^{17/5} 82, Hjerting.

Farver. Chr Nielsen, Guldager.

Fællesmejerier. Alslev Fællesm., Møller Th S Hvid, Kokspang, Form. Aarre Fællesm., Lars Mose, Aarre, Form. Brøndum Fællesm., Grdejer Hans Sørensen, Brøndum, Form.

Gjæstgivere. A B Petersen, Roust Mølle. Chr Hansen, Sadjbjerg Kro. Chr Riber Jensen, ^{25/1} 84, Øllufvad. Morten Mortensen, ^{30/5} 66, Tarp Kro. Jørgen Olesen, ^{9/1} 85, Guldager St. Niels Iversen, ^{13/3} 80, Faaborg. Hans Andersen Termansen, ^{16/12} 76, Skanager. Claus Sørensen, ^{13/3} 77, Hjerting. Niels Peter Degn, ^{25/2} 81, Aarre. Laurids Christensen, ^{27/12} 65, Starup.

Glarmester. H P Simonsen, ^{29/7} 65, Hjerting.

Handlende. Kolonialvareh. Med Brændevinsh. Niels Nielsen, ^{29/5} 83, Hjerting. Peder Jes Pedersen, ^{26/1} 77, Faaborg. Niels Peder Degn, ^{28/2} 81, Aarre. Christian Chri-

Direktion for Danmark: Vimmelskaflet 47, Kjøbenhavn.

stiansen, ³⁰/₅ 77, Starup. M Andreasen Madsen, ¹⁹/₁₁ 85, Agerbæk. Uden Brændevinsh. Niels Iversen, ²⁵/₈ 86, Faaborg. Jeppe Mortensen, ⁴/₁₁ 83, Roust. C L Windfeld, till. Tømmerh., ⁹/₈ 39, Hjerting. Høkere. Christen Nielsen, ²⁵/₅ 78, Guldager. Morten Mortensen, ⁶/₁₁ 75, till. Brændevinsh., ¹²/₆ 71, Tarp Kro. Mads Jensen, ¹⁵/₁₀ 85, Kokspang.

Maler. Peter Jensen Tang Sørensen, ²/₉ 81, Sædding.

Murere og Tømrere. Hans Jørgen Hansen, ²¹/₈ 57, Guldager. Torsten Hansen, ⁹/₁₀ 55, Gjesing. Erik Peter Larsen, ¹¹/₉ 42, Astrup. Jes Nielsen Christensen, ⁶/₁₀ 58, Brøndumdum. Laust Mogensen, ²⁹/₄ 74, Faaborg. Mads Jensen, ²⁵/₂ 57, Spandal.

Møllere. Andreas Schack, ²²/₆ 74, Alslev M. Thomas Sørensen Hvid, ²⁷/₁₂ 81, Kokspang. N la Cour, ¹⁶/₈ 79, Sønderrisgaard. Niels Schack Krog, ¹⁰/₇ 80, Guldager. Peder Gram, ¹⁵/₁ 65, Niels Jørgensen, Ølluf-M. C Windfeldt, Øllufgaard. Jørgen Nielsen, ²⁸/₁₂ 78, Aarre. A B Petersen, Roust M. Frands Henriksen, ²³/₁₂ 73, Faaborg M. Christoffer Jensen, Nesbe. Claus Clausen, Starup. Truels Michelsen, ⁴/₁ 83.

Rebslager. Niels Pedersen Lønne, ¹⁹/₈ 62, Gjesing.

Skibsførere. J M Sørensen, Laust Sørensen, Sædding.

Skomagere. Chr Riber Christensen, ²²/₆ 52, Sjelborg. Jacob Jensen, ²⁸/₁ 57, Tobøl. Niels Markussen Nielsen, ⁹/₁₁ 84, P Rasm Pedersen, ¹/₉ 84, Hjerting. Jens Hansen, ²⁷/₃ 83, Guldager. P A Gissemann, ¹²/₁₁ 69, Gjesing. Alexander Schmidt, ¹⁷/₆ 52, Aarre.

Skrådere. Carl Marinus Jacobsen, ⁸/₅ 65, Hjerting. Niels Jensen, Bundtmager, ¹/₅ 37, Guldager. Henrik Lauridsen, ⁹/₁₀ 55, Brøndum. A H Gissemann, ³⁰/₁₀ 84, Aarre.

Snedkere. Jens Chr Jensen, ²⁷/₁₁ 78, Gjesing. Peter True, ²⁶/₁ 44, Hjerting.

Tømrere. Jørgen Peder Markussen, till. Husmand, ¹⁹/₂ 75, Lifstrup. Knud Nielsen, ²⁴/₉ 78, Aalunde. Se iøvrigt Murere.

Varpelev.

Jernb.-Holdepl. mellem Klippinge og Haarlev. Varpelev S., Stevns H., Præstø A. Ad Jernb. 0,45 M. t. Haarlev, 0,41 M. t. Klippinge, 1,14 M. t. Storehedinge. Se Storehedinge.

Veggerløse.

Jernb.-Holdepl. Jernb.-Tel.-St. Veggerløse S., Falsters Sønder H., Mariebo A. Ad Jernb. 0,86 M. t. Nykjøbing p. F., 1,11 M. t. Fiskebæk, 2,18 M. t. Gjedser. Se Nykjøbing p. F.

Vejen.

Postexp. Jernb.-St. Jernb.-Tel.-St. Vejen S., Malt H., Ribe A. Ad Jernb. 1,6 M. (over Andst t. Lunderskov) 1 M. t. Brørup, 1,9 M. t. Holsted.

Malt Herred.

(Ribe A. Kontor i Holsted).
Vejen S. (1126 Indb.) Læborg S. (828) En Del af Malt S. (Hele S. 1310).

Postkont. aabent Søgne. 8—12 og 2—7, Søn- og Helligd. 8—10 og 12—2.

Sgnf. Grdejer, Sgnf. E Madsen, Lille Dalgaard, f. Vejen og Læborg S. Grdejer N Hansen, Maltbæk, f. Malt-Folding S.

Sgnf. og Lægds. Grdejer E Madsen, Lille Dalgaard, f. Vejen S. Grdejer J Madsen, Maltbæk, f. Malt S. Grdejer C Madsen, Gammelby, f. Læborg S.

Lærere. J P Jørgensen og Boye, Vejen. K Sørensen, Læborg. P Meyer, Estrupmark. Sørensen, Maltbæk. B Bøisen, Estrup. P Jensen, Nyby. Cand. theol. L Schrøder, Forst. f. Askov Højsk.

Vejer og Maaler. Stationsforv. og Postexp. Kpt. J E Lundbye, Vejen.

Sparekasse. Vejen-Læborg med Omegns Sp- og Laanek, alm. Sparekassevirksomhed, Vejen, Lærer J P Jørgensen, Best.s Form., Propr. N J Thomsen, Kass., Vejen.

Større Landejend. Estrup, Malt S., 31 Td. Hrt., Landvæsenkomm. Lautrup. Hundbek, Læborg S., 12 ¹/₂ Td. Hrt., J Andersen.

Marked. I Vejen 20 Juni Heste og Kvæg.

Firma-Register.

J Nielsens Efft., Detail- og Brændevinsh., Askov, Jfr. A M Nielsen, Askov, ⁹/₁₂ 79. Vejens Forbrugsforening, ³¹/₆ 75.

Vejen-Læborg med Omegns Sp- og Laanek. Se Sparekasser.

Bagere. M P Andersen, ¹⁰/₉ 79, Askov. H C Frandsen, ⁹/₈ 68, Munk, Vejen. P Christiansen, ⁸/₉ 84, Vejen Mølle.

Blikkenslagere. J P Due, T Thomsen, Vejen. L Graulund, Læborg.

Brøndgravere og Pumpemagere. H Jensen, J Thomsen, Vejen.

Bødkere. J J Nissen, J P Dám, C Hauschildt, Vejen. J I Baagø, Malt.

Drejer. Ebert, Vejen.

Fabrikant. J Lauridsen, Fabrik af Sen- nop og Tørring af Cikorierødder, Vejen.

Farver. Hansen, Vejen.

Fotograf. C Jørgensen, Askov.

Gartnere. Petersen, Vejen. O Jensen, N Hermansen, Askov. O Hansen, Estrup.

Handlende. Detail- og Brændevinsh. Kbm. F L Winding, ¹⁹/₁₁ 62, J Jacobsen, ¹/₁₂ 81, V Werenberg, ⁹/₇ 82, T Karmark, ²/₃ 84, H Henriksen, ⁹/₁₂ 74, Vejen. C P Petersen, ²/₄ 69, P Petersen Svarrer, Maltbæk. H P Lau, ⁹/₁₁ 83, Askov. N J Hansen, ¹⁵/₁₂ 85, Gammelby. J Petersen, 1885, Læborg. C Hansen, ²⁷/₈ 82, Grauesminde. Bøgh. Jacobsens Enke, ¹/₇ 76, Askov. Høkere. N Pedersen, ²/₄ 85, H Eieler, ⁹/₁₁ 82, Vejen. M Jensen, Læborg. Mar-

Livsforsikringsselskabet New-York,

skandiser. N P Petersen, ¹⁷/₁₁ 85, Vejen St.

Klodsemagere. M C Hansen, Jelshøj. A Johansens Enke, Vejen. P J Høstrup, Nyby.

Malere. Otzen, A Andersen, ⁵/₁₁ 75, J Johansen, ⁷/₁₁ 79, Vejen.

Maskinfabrikant. Gram, Vejen.

Murere. E Sørensen, A Feifer, ⁹/₆ 74, M Andersen, Vejen. H Stenfad, Murholm. H P Lorentzen, Maltbæk Mark. J A Brink, L F Brink, Askov.

Møllere. P Christiansen, Vejen Vandm. M Johansen, Drostrup M. Hansen, Vejen Bym. N A Kjør, Maltbæk M. C Jensen, Vejen Stationsm.

Pottemager. H Chr Hauschildt, Vejen.

Rebslagere. N M Nielsen, Nyby. M C Krogh, Lundgaard.

Sadelmager. A B Egelund, Drostrup.

Skomagere. J Christensen, P J Jensen, T Hauschildt, A P Hansen, Schlynsen, Vejen. Semann, S Nielsen, Læborg S. C Eriksen, ¹/₅ 82, K P Iversen, Askov. Chr Christensen, Maltbæk.

Skraedere. Schlynsen, N S Vedel, M Junker, Vejen. Chr Vaaben, Skodborghus Mark. H Lauritsen, A Christensen, H Olesen, K Sørensen, Læborg S. L Larsson, ⁸⁰/₃ 72, N T Svendsen, N Hansen, Maltbæk. O Lauridsen, ¹²/₆ 81, Askov.

Slagtere. N R Schmidt, T Klingenberg, Maltbæk. H Thomsen, L Nissen, Vejen.

Smede. B Christensen, Skodborghus. H Johansen, J P Johansen, L Jessen, Vejen. L Hansen, Gammelby. P Sørensen, T Johansen. J Nielsen, Læborg S. N M Henriksen, Nyby. Chr P Hansen, Maltbæk. P H Schmidt, Askov. Kr P Schmidt, Læborg.

Snedkere. N Olufsen, A P Højbjerg, J Ottesen, Skodborghus Mark. L Nielsen, A Lauridsen, J N Hansen, J Jensen Kloster, E Terkildsen, J Fischer. (Møbelsnedker), Villadsen, Vejen. C F Madsen, F Brink, Askov. N P Nielsen, Estrup Mark. P Hansen, Drostrup. J Chr Poulsen, M Pedersen, J Schmidt, P Mikkelsen, U E Kjør, P Hansen, Læborg.

Stenhuggere. Chr J Aalling, H J Riis, Askov Mark. N Rasmussen, Læborg.

Teglbrænder. S Hynkemeier, Maltbæk.

Træskomagere. M Pallesen, J Jepsen, J Iversen, Vejen. J J Gründahl, Maltbæk. Chr Andersen, Askov.

Tømrere. H J Skibelund, Askov Mark. Jøvrigt samtlige Murere.

Uhrmagere. Riis, Vejen. Christensen, Askov.

Vævere. L Ebert, J Storm, L Andersen Vejen.

Ølbrygger. N Petersen, Vejen.

Andst Herred.

(Ribe A. Kontor i Kolding).

Dele af Bække S. (hele S. 905 Indb.), Andst S. (hele S. 1554) og Gjæsten S. (hele S. 1115).

Lærere. Jensen, Gamst.

Handlende. Detailh. N Rasmussen, ⁸⁰/₃ 70 og ¹³/₁₁ 71, Asbo. Høkere. J G Scholtz, ¹⁸/₅ 72, Asbo. G L Eriksen, ¹⁶/₁₁ 66, Gamst Mark.

Vejle.

Postkont. Jernb.-St. Tel.-St. med fuldst. Dagti. Kjøbstad med 7145 Indb., Nørvang H., Vejle A. ⁵/₂ M. (over Bredsten, Gjødning og Billund) t. Grindsted, ⁹³/₄ M. (over Bredsten, Uhe, Falskov, Sønder-Omme og Hønen) t. Tarm, ¹³/₄ M. t. Jellinge, 3 M. (over Lundved og Vester-Ørum) t. Uldum. Ad Jernb. 1,5 M. t. Daugegaard, 2,5 M. (over Hedensted) t. Løsning, 4,2 M. t. Horsens, 1,9 M. (over Munkebjerg) t. Børkop. Ejend.'s Taxationsværdi 5,633,520 Kr. Skatteindt. f. 1886 987,328 K. den paaliguede Skat 66,477 Kr. Skattepct. ⁶³/₄. Indt. ved Toldst. 1885—86 191,961 Kr. 40 Ø., Brønderi-afg. 62,953 Kr. 25 Ø. 1 Tolddist. høre hj. 3 Dpsk. med 91 Reg.-Tons, 66 Sejlsk. med 2178 ¹/₂ Reg.-Tons samt 31 Baade med under 4 Tons Dr.

Amtskont. aaben 9—7. Fuldm. Cand. jur. Lund.

Amtsforv.-Kont. aabent Onsd. 9—5, de øvrige Søgned. 9—3.

Borgm.- og Byfogedkont. aabent 9—2 og 2—7. Retsdag Torsdag. Fuldm. Cand. jur. E P Birch og Cand. jur. Aage Gjessing.

Herredsf.-Kont. f. Nørvang og Tørrild H. aabent 8—4. Retsdag Fredag. Fuldm. Exam. jur. Stephensen, Exam. jur. Jensen og Cand. jur. Heramb.

Herredsskr.-Kont. f. Nørvang og Tørrild H. aabent 8—12 og 2—6. Fuldm. Steen Fischer.

Toldkont. aabent ¹⁶/₁₁—¹⁵/₃ 8—5, ¹/₁₁—¹⁶/₁₁ og ¹⁶/₃—³¹/₃ 7—5, iøvrigt 7—12 og 2—7. Fuldm. P D K Bøegh.

Postkont. aabent Søgned. 8—9, Søn- og Helligd. 8—9 og 12—2. Fuldm. Fiederspiel og Jacobsen.

Telegrafst. aaben ¹/₄—³⁰/₃ 7—9, iøvrigt 8—9.

Amtsraadet. Grdejerne N Dall, Bækklund, P Jørgensen, Hesselballe. J Christensen, Tolstrup, Chr Hansen Møller, Hedebj., Mølleejer J Berthelsen, Vrigsted. Grdejer J Jensen, Fløjstrup. Propr. Tinglegg, Vonsild. Khr. J C F Eckardt, Ørumgrd., Landvæsenkomm. H A Lorenzen, Ørstedgrd., Godsejer C Bech, Engelsholm, Propr. L C Schæffer, Kalsbøll.

Byraadet. Borgm. Form., Kbm., Agent H C Thorkildsen, Garverm. C J Bjerregaard, Kbm. N F Petersen, Partik. J C Neuhaus, fhv. Karetm. M N Jacobsen, Justitsraad, Apotheker H E Friis, Fabrikant P Møhl, Kbm. J C Christiansen og Kæmner U C Boesen.

Lærere. Schou, Skoleinsp., H Jørgensen, H Jensen, C Sinding, J Jørgensen, J Herskind, H M Hansen, Christiansen, N J Andersen og Henriksen. Lærerinderne Munck og Blauenfeldt.

Direktion for Danmark: Vimmelskaflet 47, Kjøbenhavn.

Sagf. Prok., Justitsr. N G Borch, F S Sejdelin, Kontortid 9—12 og 2—5, P V A Schjødt 9—12 og 1—5. *Sagf.* Ad Ohrt, 9—12 og 2—5, H P Petersen, 9—12 og 2—4, Strandby, 9—12 og 2—4, Wadum & Gyntelberg, 9—12 og 2—6, Buck, 9—12 og 1—5, Cand. jur. S Møhl, J P Nielsen, 9—12 og 2—6, P Knudsen, 9—12 og 2—5.

Vurderingsm. if. L. ¹⁹/₈ 69. Snedkerm. P Allerup sen., Murerm. C Michelsen og J H Petersen, Tømrerm. S Nichum og C J Dueholm, Partik. F Gjeding og N J Wolff, Vogmand A Nielsen.

Fortligskommissionen. Amtsfuldm. Lund og Branddir. Helms. Møde Lørdag Kl. 10 paa Raadhuset.

Gusværket. Best. S Jensen, Kass. Kbm. P B Wulff.

Kæmner. Hospitalsforst. U C Boesen, Kontortid 9—12 og 2—7.

Vejr, Maaler og Vraget. Kbm. P Jørgensen.

Fattiginspektør. G D Henckel.

Landinspektører. Amtsvejinsp. Kidde. E Olesen.

Bygningsinspektør. S Nichum.

Branddirektør. G Helms.

Mægler. C Holm.

Konsuler. Kbm. C Thisted, svensk-norsk Vicek. Kbm. J P Møller, nederlandsk Vicek.

Sparekasser, Banker og Agenter for saa-danne. Vejle Bys og Amts Sparek., Kontortid 10—12 og 1—4, Dir.: Kæmner Boesen, Apotheker Friis, Vejle, Ltnt. de Bang, Haraldskjær, Propr. J Thisted, Uhrskovgaard, Prok. P V A Schjødt, Bogh. og Kass., Byfogedfuldm. Birch og Branddir. Helms, Revisorer.

Landbo-Sp.- og Laanek for Vejle og Opland, Kontortid Onsdag og Lørdag 10—12; Best.: Grdejerne N Madsen, Form., Skjærup, Chr Nielsen, Vindelev, Sgnf. H Sørensen, Bastrup, Sgnf. N Sørensen, Jennum, N P Sørensen, Tudvad, I Pedersen, Assendrup, N Schou, Riis, J Petersen, Give, Herredsfuldm. V Stephensen, till. Forretningsf. og Kass.

Vejle Bank, Kontortid 10—4; S Seligmann, Dir., H Lund, Bogh., — — —, Kass.; Reprsk.: Borgm. Ørsted, Form., Jægerm. Krøyer, Vice-Form., Reballegaard, Kbm. N F Petersen, Kæmner Boesen, Partik. N S Lønberg, Grdejerne A Johnsen, Ildved, B Jørgensen, Vinding, Gross. Rentzmann, Haraldskjærs Fabrik, Kbm. A Andersen, Vejle, Kbm. N F Petersen og — — —, Revisorer (se Annonceafd.).

Den danske Landmandsbank, Hypothek- og Vexelbank, Vejle Afd., Kontortid 10—4, Prok. E J Wadum og P V Hansen, Best., tilforordnede: Konsul J P Møller, Vejle, og Propr., Etatsraad Chr Eckardt, Ørumgaard pr. Daugaard.

Forsikringsselskabers Agenter. Det kgl alm. Brandass.-Komp., Søfors.-Selsk. „Schweiz“ i Zürich; „Zürich“, Transport- og Uheldsfors.-Selsk. i Zürich; og „Dansk Glasfors.-Selsk.“, Dir. Propr. J Thisted, Uhrskovgaard, Kontor i Vejle. Livsfors.-Selsk. Hafnia, og Fors.-Selsk. Skjold, H Steensen, Faaborg. Fors.-Foren. f. Søfolk i Kbhvn., Skibshandler A Nielsen, Schweizisk Fors.-Aktieselsk. mod Ulykkestill., Winterthur, Nye Danske Brandfors.-Selsk. af 1864 og de private Assurandører i Kbhvn, P Møgelvang. Det gjens. Brand- og Livsfors.-Selsk. Danmark, Kjøbstædernes alm. Brandfors. og Landbygn. alm. Brandfors., Branddir. G Helms. Det kgl.-keis.-priv. Triester Brand- og Livsfors.-Selsk. „Assicurazioni generali“ og Kreaturfors.-Foren. f. Danmark, Fuldm. Fischer. Brandfors.-Selsk. City & London, Berliner Livsfors.-Selsk. af 1836 og Guardian Spejlglasfors.-Selsk., Politibetj. A Petersen. Liverpool & London & Globe Brand- og Livsfors.-Selsk., Kbm. C Warburg. Brand-Assurance-Foren. i Altona, — — —. Haglskadefors.-Foren. for Nørrejyll., Herredsfuldm. Jensen, Vejle. Hestefors.-Selsk., Bogh. H Jensen. Livsfors.-Selsk. New York, Byfogedfuldm. E P Birch. Lloyds Agenter: Kbm. C Hansen f. „Germanischer Lloyd“, Dpsksexp. O Hansen f. „English Lloyd“.

Rhederier med deres korresp. Rhedere, Skonnertbriggen „Livingstone“, Sejlm. F Hansen. Skonn. „Sophie“, Konsul C Thisted, og „Valborg“, Skibsbygger Gylding. Briggerne „Dagmar“, Kbm. C Andersen, og „Gylding“, Sejlm. F Hansen. Barksbibene, „Gorm“, Bankdir. S Seligmann, „Aktiv“ og „Vejle“, Konsul C Thisted, „Taikun“, Kbm. C Andersen.

Dampskibsexpeditør. O Hansen.

Teknisk Skole. Haandværkerf.'s Tegnesk., Best. Arkitekt Petersen, Form., Snedkerm. P Allerup sen., Murerm. C Michelsen, Maler Chr Sørensen.

Foreninger og Klubber med deres Formænd. Vejle Handelsf., Konsul J P Møller. Vejle Haandværkerf., Partik. A Rasmussen. Vejle Arbejderf., Kæmner Boesen. Arbejdernes Sygekassef., Rebslager H F Neuhaus. Den borgerlige Ligkassef., pens. Vejinsp. Christensen. Sygehjælp-F. for næringsdrivende Borgere, Sadelmager A Pohlmann. Dag lejernes Ligkassef., Rebslager J P Petersen. Den frivillige Ligkassef., Best.: fhv. Karetm. M N Jacobsen, fhv. Sadelm. S Simonsen, Snedker P Allerup sen., Børstenbinder J Rasmussen, Sadelm. O F Svendsen, fhv. Kbm. Eskildsen. Højskolehjemmet, Værtinde Frk. K Nielsen. Good Templar, Vært Herschend. Vejle Klub. Den konserv. Klub, Skyttehuset i Vejle Nørreskov.

Markeder og Torvedage. Torsd. før Fastelavn, Torsdag efter Fastelavn, Torsdag

Livsforsikringsselskabet New-York,

efter 1. Søndag i Fasten, Torsdag efter 3. Søndag i Fasten, Torsdag efter Midfastesøndag og Torsdag efter 5. Søndag i Fasten Heste. Lørdag efter Paaske Kreaturer. 2. Tirsdag efter 3. fulde Uge i April Kreaturer; Lørdag efter sidste Mandag i Sptbr. Kvæg og Faar; Fredag efter 4. Mandag i Oktbr. Kvæg og Faar. Torvedag Onsdag og Lørdag.

Firma-Register.

H Ankjær & Komp., Kbmh. og Agenturf., Kbm. Haldur Harald Saxo Ankjær, ²⁹/₆ 86.

Arbejdernes Bageri, Best.: Arbejdsm. A Johansen, Form., Kbm. A K Jensen, Teglbl. C Hansen, Arbmd. Martin Klausen og Martin Jensen; Alle ansv. for Foreningens Midler, Form. undersk. i alle Anliggender, Medl. hefte kun med deres Indskud 10 Kr. ¹⁴/₆ 86.

P Glud & Møller, Kbmforretn., Kbm. P Gluds Enke og Kbm., Konsul J P Møller, den Sidste eneberettiget til Underskr., ²⁶/₈ 62.

Brødrene Gormsen, Detailh., T A Gormsen og N Gormsen, 1885.

Gylding & Lindtner, Skibsbyggeri, Skibsbjyg. S Gylding og S Lindtner, ²⁹/₁₀ 74.

Viggo A Hansen, tidl. B Møllers Bogh., ¹⁹/₁₂ 82.

Anton Hviid & Komp., Detailh., A Hviid, ¹⁹/₆ 85.

Jensen & Eversen, Herre-Ekviperingsh., Detaillist Jens Madsen Hougaard Jensen og Skræder Jens Michael Eversen, hefte hver for Halvd. af paadragne Forpl., Begge underskr., ²⁸/₇ 86.

P Jensen & Komp., Jernstøberi og Maskinfabrik, Jernstøber J P M Jensen, ²/₉ 62.

Jernstøberiet „Phønix“, Ejer Politibetj. A Petersen.

Joh. Jespersens Klædefabrikation, Knobberup, Udsalg i Vejle, Joh. Jespersens Enke, ²⁹/₁ 78.

Peter Løffberg & Komp., Kolonial- og Produkth., Niels Peder Larsen Løffberg, Fuldm. Niels Mathiesen Beck, ¹⁹/₁ 86.

Madsen & Sørensen, Tobaksfabrik, Tobaksfabrik. B Madsen, ⁹/₉ 71.

N F Mønl, Kbmforretn. og Brændevinsb. Kbm. og Brændevinsb., P Møhl, ⁹/₉ 62.

Møller & Nielsen, Detailh., J P Nielsen, og L C Møller, ¹⁴/₄ 85.

J C Neuhaus's Eftf., Rebslagerforr., Rebsl. S P Neuhaus, ²¹/₅ 78.

Nørregades nye Manufakturh., Detailist Jørgen Peter Petersen, Fuldm. Best. Steffen Lunding, ²⁹/₃ 86.

C E Obbekjærs Eftf., Guldsmedeforr., Guldsmed J Sørensen, ⁷/₁₀ 75.

Oplaget og Udsalget for Crome & Goldschmidts Fabriker samt Horsens Tugthus, Manufakturh., C G Nissen, ⁷/₈ 83.

Brødr. Schollert, Skomagerforretn, Skomagerm. Joh. og Chr Schollert, ¹⁹/₃ 75.

Ludvig Seligmann, Garveriforretn., L Seligmanns Enke, Fuldm. Garver A Seligmann, ²⁹/₂ 74.

J Thisted's Assuranceforretn., Dir. J Thisted.

Vejle Bajersk- og Hvidtøl-Bryggeri, Kbm. F J Ahlmann, Kbhvn., S Møller, Odense, D A H Ohlsen og Fabr. U S Valeur, Fredericia, Fuldm. Brygger Cand. pharm. F C Jørgensen i Fredericia, ¹⁹/₃ 82.

Vejle Bank, se Banker, Sparek. osv. (se **Announceafd.**).

Vejle Cigarfabrik, Cigarfabr. J Christensen, ²⁹/₁₁ 83.

Vejle Export-Smørforretn., Best., Kbm. M Christiansen, Erh. Gylding og H C Thorkilsen, den Sidstn. Forretningsf. og til Underskrift berettiget, Suppleant N Dujardin, ⁷/₆ 80 & ¹¹/₁₀ 80.

Vejle Isforsyning, Selsk. til Indkjøb og Forh. af raa Is; Best.: Partik. A Rasmussen, Fabrik. P Møhl, Murerm. C Michelsen, Arkitekt L C Petersen, Vejle, og Teglværks-ejer M J Schmidt, Vindingland, ²¹/₈ 82.

Vejle Kurve- og Barnevognsforretn., Kurvem. Chr. Jensen, Fuldm. Best. Kurvem. Henrik Bech, ¹¹/₂ 86.

Vejle Mælkeforsyning, Tilvirkning og Forh. af Mejeriprodukter. Kbm. P Sørensen, Vejle, og Chr. Rose, Kolding, ²⁹/₄ 83.

Vejle Saaleleder-Fabrik, Forretningsf. Garver A Seligmann, ⁹/₂ 85.

Vejle Svinelagteri, C A C Peschardt og Steen Hasselbach, Begge ansv. og berett. til Undersk., Fuldm. F C Peschardt, ¹⁷/₂ 86.

Vejle Trælsth., Best. Kbm. J C Christiansen og J V F Flach, Suppleant Kbm. Erh. Gylding, ²⁷/₆ 73.

Vett & Wessel, Manufakturforretn., Gross- Th Wessel og E Vett, Kbhvn, Fuldm. H P V Fick, ²⁴/₁₁ 81.

J F Villaume, Westergaards Eftf., Manufakturforretn., Kbm. Chr Villaume, ²/₇ 77.

Chr. Wissing, Uhrmagerforretn., Uhrm. A M Wissings Enke Amalie Wissing, ¹⁴/₉ 86.

Announcebureau. D Schweitzer, Apotheker. H F Friis, Justitsraad, 18,000.

Arkitekter. L A Petersen, Jørgensen, 2,200.

Auktionholder. J C Mouritzen, ⁹/₇ 83, 3,000.

Aviser. Vejle Amts Avis, Red. og Udg. W Hertz. Vejle Amta Folkeblad, Udg. Flkthm. Th Nielsen, Red. Rich Madsen og L Bendixen, den Sidstnævnt. ansv. Vejle Adresseavis, Red. og Udg. N Jensen.

Bagere. M C Drescher, ¹/₇ 84, Møhlholms Mølle. J H Fenneberg, ⁹/₅ 83, 1,200. H D Hadenfeld, ¹⁹/₁₁ 65, 4,000. P Krag, ²¹/₇ 82, 1,000. E E Langkjær, ²⁰/₁₁ 78, 3,200.

Direktion for Danmark: Vimmelskafte 47, Kjøbenhavn.

C V Larsen, $\frac{9}{10}$ 84, 1,800. P A Jensen, $\frac{24}{4}$ 84, 2,200. H Lissan, $\frac{9}{6}$ 80, 1,800. H H Lindsau, $\frac{8}{8}$ 84, 1,800. R Lauritzen, $\frac{24}{3}$ 80, 2,700. H J Meinhardt, $\frac{7}{6}$ 76, 2,700. J F Mårtens, $\frac{5}{10}$ 85, 1,000. J G P Minet, $\frac{9}{11}$ 85, 800. L E Nielsen, $\frac{24}{10}$ 83, 1,000. N Petersen, $\frac{10}{9}$ 85, 1,200. H A Schwartz, $\frac{20}{5}$ 77, 2,700. G Stoustrup, $\frac{3}{5}$ 81, 2,500. J Sørensen, før 65, 1,800. J B Sørensen, $\frac{24}{10}$ 68, 4,200. C T Terp, $\frac{6}{1}$ 80, 1,800. J M Therkilsen, $\frac{28}{5}$ 65, 3,000. V Thorbom, $\frac{26}{5}$ 65, 1,000.

Bandagist. A Martin, 4,000.

Billedskærer. C Madsen, 600.

Billed- og Stenhuggere. O N Offersen, $\frac{26}{10}$ 70, 6,000 (se **Annonceafd.**). C Poulsen, $\frac{10}{3}$ 84.

Blikkenslagere og Skiferdækkere. H C Ficher, $\frac{9}{11}$ 73. H P Glud, før 65, 2,400. H E Glud, $\frac{24}{6}$ 82, 3,000. J A L Müller, $\frac{9}{6}$ 85, 800. C V Møller, $\frac{28}{1}$ 78, 1,600. J F Schnabel, før 65, 3,000.

Bogbindere. H C Jensen, $\frac{10}{11}$ 65, 1,100. J M Monrad, før 65, 1,500. H C Petersen, før 65, 2,000.

Bogtrykker. W Hertz, Red., $\frac{3}{8}$ 68, 7,500.

Bryggere. C Larsen, $\frac{4}{5}$ 83, 4,000. P Olesen, $\frac{18}{6}$ 70, 3,000. N Petersen, $\frac{22}{5}$ 66, 4,000. Vejle Bajersk- og Hvidtøl Bryggeri, Firma, 82.

Brændeovnsbrændere. P Møhl, Firma N F Møhl, $\frac{26}{11}$ 67, 8,000. Kbm. J C Christiansen, 9,000 (se **Annonceafd.**).

Bundtmagere. A Hansen, $\frac{28}{2}$ 73, 3,800. L F Holm, før 65, 3,200. L F Holm jun.

Bødkere. P C Hollesen, $\frac{22}{7}$ 73, 1,200. C C Huhn, $\frac{19}{9}$ 85, 800. P Malberg, før 65, 1,000. J P Petersen, 700. N P Sørensen, $\frac{18}{10}$ 72, 1,200. C T Thiesson, før 65, 600. R Therkildsen, før 65, 1,200.

Børstenbindere. V P Frederiksen, $\frac{22}{5}$ 82, 1,000. F K Jensen, $\frac{24}{4}$ 78, 800. J Rasmussen, før 65, 700.

Bøssemager. C S Frandsen, $\frac{26}{5}$ 77, 1,000.

Drejere. S Dinesen, $\frac{15}{6}$ 65, 2,000. H Jessen, $\frac{20}{10}$ 76, 1,000. J Nielsen, $\frac{18}{4}$ 84, 1,000. C B Woldemar, $\frac{22}{3}$ 81, 700.

Dyrlæger. F W A Hutzen, 3,500. C V Müller, 800. R Petersen, 1,000.

Fabriker og Fabrikker. A Andersen, Kalkbrænderi. Kbm. E Gylding, Kalkbrænderi. P Glud & Møller, Kalkbrænderi. Olsen, Propr. til l. Grundet, Teglværk, Forp. C Hansen. C Schrøder, Symaskinefabrik, $\frac{3}{6}$ 71, 3,000.

Farvere. L P Hansen, $\frac{2}{8}$ 81, 1,800. M Jensen, Silkefarver, før 65, 1,000. C F R Petersen, $\frac{7}{2}$ 68, 2,000. O Wegner, før 65, 10,000. F Wohlert, $\frac{20}{5}$ 68, 3,000.

Feldbereder. J Petersen, før 65, 2,000.

Fotografer. L Busk, 4,000. H P Jensen, $\frac{21}{3}$ 82, 2,500. W Westermann, 800.

Fæstemand. H P Jørgensen, Stadsfæstemand, 600.

Gartnere og Blomsterhandlere. C Christensen, 1,000. C P Dahlsens Enke. Chr Jensen, 1,200. R P Lassen, 3,500. Th Petersen, 1,000. P Plambech, 1,000.

Garvere. C J Bjerregaard, før 65, 5,500. J Hansen, før 65, 3,000. T Jensen, $\frac{24}{5}$ 81, 1,000. C Lassen, $\frac{27}{6}$ 71, 5,000. L Seligmann, før 65, 4,000.

Gas- og Vandmestre. J W Aarup, $\frac{20}{1}$ 69, 2,000. J H Hess, $\frac{21}{6}$ 80, 1,500.

Gjæstgivere og Hotelværtter. H Jensen, Hotel Royal, $\frac{9}{12}$ 84, 7,000. O Jensen, Jernbanehotellet, $\frac{15}{2}$ 84, 3,500, (se **Annonceafd.**). P J Laursen, $\frac{24}{6}$ 82, 2,000. S Nielsen, Nielsens Hotel, $\frac{1}{11}$ 83, 4,500. S T Simonsen, $\frac{5}{11}$ 84, 1,200.

Gjortler og Metalstøber. S Hertzum, før 65, 700.

Gjarmestre. A C Demstrup, før 65, 1,200. M Hansen, før 65, 2,000.

Guldmede. G Guldbrandsen, før 65, 3,000. H J Guldbrandsen, $\frac{19}{10}$ 82, 1,600. N P Jørgensen, 2,000. H Mortensen, før 65, 1,000. J Sørensen, C E Obbekjær Eftf., 3,500. C F Øiset, $\frac{25}{4}$ 69, 1,000.

Handlende. En gros og Kornh. A Andersen, $\frac{18}{10}$ 72, 3,500. C Hansen, till. Kulforretn., $\frac{16}{6}$ 74, 5,000. E S Kellermann, Landbrugsmaskiner m. m., $\frac{3}{4}$ 84, 2,500. C S Nielsen, $\frac{18}{6}$ 83, 6,000 (se **Annonceafd.**). P Nissen, Stenfliser og Træ, $\frac{9}{11}$ 75, 1,800. C A C Peschardt, Smørf., før 65, 8,000. H Steensen, $\frac{4}{5}$ 80, 5,000. H Wange, Kommissionsforretn., $\frac{9}{5}$ 78, 5,000. F S Warburg, $\frac{18}{12}$ 85, 1,500. Kolonial-Produkt- og Kornh. G Aarøe, $\frac{23}{4}$ 83, 2,500. C Andersen, før 65, 8,000. C Andersen, $\frac{1}{10}$ 85, 8,000. A C Andersen, till. Tømmer, $\frac{31}{3}$ 74, 3,000. J F Bjerregaard, $\frac{31}{1}$ 68, 5,500. P Bjerregaard, $\frac{28}{6}$ 80, 2,500. A G Bramming, $\frac{1}{8}$ 84, 2,000. J Christiansen, $\frac{9}{3}$ 81, 2,500. J C Christiansen, till. Tømmer 9,000 (se **Annonceafd.**).

M Christiansen, till. Tømmer, $\frac{9}{12}$ 72, 11,000. J F L Christiansen, $\frac{11}{3}$ 85, 4,500. J V F Flach, till. Tømmer, før 65, 9,000. C C Forup, $\frac{7}{4}$ 79. P Glud & Møller, till. Tømmer, før 65, 8,000. T A & N Gormsen, $\frac{9}{10}$ 85, 15,000. E Gylding, till. Tømmer, $\frac{28}{4}$ 71, 9,000. N M Hermansen, till. Tømmer, $\frac{18}{9}$ 69, 5,000. A Hennings, $\frac{22}{4}$ 81, 5,000. S Hertzum, till. Tømmer, $\frac{18}{10}$ 68, 5,500. H Jacobsen, till. Tømmer, $\frac{1}{4}$ 72, 3,500. N Jensen, $\frac{28}{5}$ 76, 7,500. H Johansen, Jernvarer, $\frac{28}{5}$ 80, 3,600. C Jørgensen, till. Tømmer, før 65, 3,200. K P Hansen Kold, $\frac{14}{4}$ 83, 2,500. R Larsen, $\frac{18}{4}$ 85, 1,200. H K Larsen, $\frac{30}{4}$ 85, 900. L J Laursen, mindre Træh. F Poulsen, $\frac{1}{8}$ 79, 3,500. A Schjøth, $\frac{28}{6}$ 81, 8,000. P Sørensen, Huder og Skind samt Ægforretn., m. m., $\frac{10}{7}$ 75, 8,500. T E

Livsforsikringselskabet New-York,

Sørensen, $\frac{30}{4}$ 85, 2,000. H C Thorkelsen, till. Ægforretn., før 65, 16,000. Urtekr.- og Delikatessh. S P Allerup, $\frac{21}{7}$ 83, 3,000. T Arboe, $\frac{29}{10}$ 68, 2,500. C Birnbaum, $\frac{14}{6}$ 65, 7,000. N C Clausen, $\frac{24}{10}$ 85, P Funder, $\frac{21}{12}$ 83, 2,000. J Hertzum, $\frac{1}{2}$ 79, 3,000. J M Hansen, $\frac{5}{4}$ 82, 3,000. C V Jensen, $\frac{7}{11}$ 77, 5,500. J P Jensen, $\frac{21}{4}$ 83, 800. J Lavendt, $\frac{20}{4}$ 78, 800. H S Nielsen, $\frac{25}{10}$ 79, 2,000. C Nielsen, $\frac{22}{10}$ 85, W Nielsen, $\frac{25}{8}$ 84, 3,000. M H Petersen, $\frac{20}{7}$ 83, 800. Manufakturh. E Andersen, $\frac{6}{11}$ 79, 6,500. P Asmussen, før 65, 8,000. J Bosballe, $\frac{21}{12}$ 84, 3,000. J C Broe, $\frac{21}{6}$ 82, 6,500. F Hansen, $\frac{19}{8}$ 85, 2,000. M Hansen, $\frac{14}{5}$ 79, 10,000. N Harder, $\frac{26}{9}$ 66, 10,000. A Hviid, $\frac{20}{2}$ 83, 5,000. P H Jagd, $\frac{10}{9}$ 80, 1,600. Jespersen, $\frac{4}{5}$ 83, 5,000. J Løye, $\frac{25}{9}$ 82, 1,500. Møller & Nielsen, (se Firma). M Petersen, Uldvarer, $\frac{6}{7}$ 82, 2,000. M Petersen, Uld- og Garnh., $\frac{26}{4}$ 66, 1,000. N Petersen, færdigsyede Klæder, $\frac{10}{11}$ 65, 1,600. P Petersen, $\frac{6}{9}$ 71, 5,000. J G Seidel, $\frac{12}{9}$ 76, 4,000. V Vegner, $\frac{21}{8}$ 74, 7,000. Chr Villaume, $\frac{2}{5}$ 77, 4,000. C Wohlert, $\frac{4}{5}$ 83, 3,000. Herreekviperingsh. A Christensen, $\frac{23}{9}$ 81, 2,500. A Davids, $\frac{29}{2}$ 84, 2,500. A Lausen, $\frac{20}{2}$ 84, 3,800. J Jensen, $\frac{3}{6}$ 71, 3,500. S C Jørgensen, $\frac{1}{5}$ 77, 3,000. Støekviperingsh. N W Peschardt, $\frac{20}{6}$ 65, 3,500. Bog- og Papirh. A Dolleris, $\frac{5}{10}$ 83, 2,500. V A Hansen, $\frac{23}{11}$ 75, 3,200. N B Kousgaard, Forlagsbogh., $\frac{22}{1}$ 79, 1,600. C F Neumann, $\frac{10}{5}$ 84, 4,000. P C Pedersen, $\frac{29}{1}$ 84, 1,000. P B Wulff, Papirh., før 65, 6,000. Isenkr., Glas- og Porcelæns. E Brincker, $\frac{28}{6}$ 79, 7,500. J Ellingsen, $\frac{2}{10}$ 77, 4,000. J Guldmann, $\frac{29}{10}$ 68, 5,500. J Seidel, $\frac{6}{9}$ 77, 3,500. P O Strange, før 65, 2,500. Galanterih. P Bertelsen, till. Cigarh., $\frac{18}{4}$ 84, 1,200. Jfr., J Eggers, Garn- og Uldtøjsh., $\frac{9}{7}$ 78, 800. H Løvendahl, till. Uld og Garn, $\frac{29}{4}$ 80, 800. N Madsen, $\frac{1}{10}$ 85, 2,000. H Petersen, till. Legetøjsh., før 1865, 2,200. Frk. C Stensen, till. Broderih., $\frac{21}{6}$ 79, 1,000. V Vestermann, $\frac{14}{6}$ 84, 1,200. Modeh. C Ernst, 400. F Henriksen, 1,000. L Henriksen, 1,000. F Knudsen, 300. J Larsen, 800. Fru E Michelsen, 700. C Rasmussen, 600. M Rasmussen, 500. Fru H Wange. Detailh. H Frederiksens Enke, $\frac{25}{6}$ 74, 800. M C Hansen, $\frac{10}{5}$ 80, 2,600. M Hansen, $\frac{9}{11}$ 80, 3,000. Chr P Holst, $\frac{29}{6}$ 68, 700. J Jensen, $\frac{21}{10}$ 80, 2,800. S Jensen, $\frac{15}{9}$ 74, 1,500. A Jørgensen, $\frac{15}{1}$ 80, 1,600. M Knudsen, $\frac{20}{2}$ 66, 1,700. H Laursen, $\frac{17}{12}$ 67, 1,200. H B Madsen, Brændeh., $\frac{9}{3}$ 66, 1,800. D P Møller, $\frac{24}{10}$ 79, 1,200. O Petersen, $\frac{2}{11}$ 80, 1,000. L J Poulsen, $\frac{2}{10}$ 71, 700. N Rasmussen, $\frac{27}{3}$ 68, 900. N Skougaard, $\frac{19}{6}$ 80, 1,000. M Svendsen, $\frac{9}{3}$ 81, 1,000. H Ther-

kilsen, $\frac{14}{1}$ 78, 900. N Therkilsen, $\frac{27}{6}$ 75, 1,000. J Thomsen, $\frac{26}{8}$ 77, 1,400. Vinh. S W Vøhlitz, $\frac{20}{10}$ 80, 2,000. Materialist. T Arboe, Kbm., $\frac{29}{10}$ 68, 2,500. Læderh. P Meilvang, $\frac{29}{1}$ 81, 2,500. Cigar- og Tobaksh. P Bertelsen, till. Galanterih., $\frac{18}{4}$ 84, 1,200. A N Christensen, $\frac{18}{6}$ 72, 3,500. N Christensens Enke, 800. J P Jørgensen, $\frac{6}{6}$ 72, 3,200. B Madsen (Madsen & Sørensen), $\frac{3}{6}$ 71, 2,800. Hesteh. Chr Henriksen, 1,500. H Jacobsen, 3,000. N Shou Jacobsen 10,000. H Jørgensen, 5,000. J Marcussen, 2,500. S Schjøtt, 1,000. Kreaturh. C Egge, 1,500. F Egge, 5,000. J Rands, 2,000. J Sikjær, 3,000. J Thomsen, 800. Ejendomsh. M Pedersen, 1,500. A H Sørensen, H Wange, Kbm. 3,000. Høkere. J Frederiksen, $\frac{25}{10}$ 75, 800. N Folkersen, Ølh., $\frac{21}{2}$ 83. M Hansen, $\frac{4}{12}$ 84. T C Holmstrup, $\frac{29}{4}$ 81, 600. Jfr. J Hertzum, $\frac{17}{11}$ 76, 600. D Jensen, $\frac{18}{10}$ 78, 2,300. T Jensen, $\frac{16}{4}$ 73, 900. A Jørgensen, $\frac{21}{10}$ 79, 600. Chr Larsen, $\frac{16}{2}$ 77, 3,500. S Nielsen, $\frac{1}{10}$ 85, Træh., G Rosendahl, Ølh., $\frac{1}{10}$ 84. C C Thomsen, $\frac{15}{4}$ 85. Marskandisere. N Mauritsen, till. Ekviperingsforretn., $\frac{25}{7}$ 81, 3,500. C Mikkelsen. P M Sørensen, $\frac{19}{4}$ 76, 2,000.

Handskemagere. C C Bardram, $\frac{8}{2}$ 84, 1,200. H Harmsen, $\frac{25}{3}$ 77, 2,500.

Hattemagere. H Christensen, før 65, 3,400. N Christensen, $\frac{21}{12}$ 83, 1,800. Georg Rasmussen, $\frac{24}{10}$ 85, 1,600.

Hjul- og Kæremagere. P J Jensen, før 65, 2,200. J Nielsen, $\frac{9}{9}$ 75, 2,700.

Instrument- og Pianofortefabrikant. H Gade, $\frac{18}{7}$ 85, 2,500.

Jernstøbere. C M Hess, $\frac{12}{4}$ 76, 10,000. P Jensen, Firma P Jensen & Komp., $\frac{4}{7}$ 81, 5,000.

Kalkbrændere. Kbm. A C Andersen. Kbm. J P Møller, $\frac{6}{9}$ 83. Kbm. E Gylding.

Kobbersmede. F Birnbaum, $\frac{22}{4}$ 68, 1,200. M Poulsen, $\frac{21}{2}$ 83, 1,000. O L Stensen, før 65, 600.

Konditorer. H P Boiesen, $\frac{25}{11}$ 83, 4,000. H P Nielsen, $\frac{21}{7}$ 83, 800. C T Terp, $\frac{11}{1}$ 83, 1,800.

Kunstdrejere. Joh Anchersen, 32, 2,500. N T Nielsen, før 65, 2,500.

Kurvemagere. H Bech, $\frac{1}{7}$ 67, 1,000. Chr Petersen, $\frac{2}{10}$ 72, 1,200.

Lejebibliothek. B Møllers Boghandel.

Lithograf. V Westermann, 1,200.

Malermestre. A Andersen, $\frac{28}{4}$ 76, 1,300. P Andersen, 1,000. J Christensen, $\frac{28}{6}$ 85, 1,000. C H Gylden, $\frac{13}{4}$ 74, 1,800. J H Hansen, før 65, 1,800. H Nielsen-Gylding, $\frac{15}{4}$ 78, 800. S Olsen, $\frac{24}{1}$ 83, 1,200. J C Petersen, $\frac{19}{1}$ 83, 1,500. V A Petersens Enke, før 65. C Rasmussen, $\frac{3}{1}$ 85, 1,000. N Rasmussen, før 65, 3,800. A C Sørensen,

Direktion for Danmark: Vimmelskiftet 47, Kjøbenhavn.

²/₆ 77, 2,000. F Sørensen, ⁸/₄ 82. J P Thom-
sen, ²/₈ 76, 2,300. M S Weiss, ⁴/₄ 81, 1,300.

Maltgjørerier. Kbm. A Andersen, ¹⁶/₁₀
72, 3,500. H Hansen, før 65, 3,500. Th
Hansen, 1,600. K Pagh, før 65, 3,000. H
C Rubensen, ⁹/₁ 69, 1,000.

Mekaniker. H Laursen, 1,500.

Mineralvandsfabrikant. Kbm. P B Wulff,
Vejle Mineralvandsfabrik, 6,000.

Murermestre. C Christophersen, ¹/₈ 82,
2,000. P Glud Møller, ⁴/₆ 85, 1,000. C
Michelsen, før 65, 1,000. J H Petersen, før
65, 2,000. E P Petersen, ²¹/₁₀ 70, 30,00.

Møllebygger. O Nielsen, før 65, 2,200.

Møllere. N P Brems, ²²/₁ 79, 1,200, Vejle
Vindm. M C Drescher, ²/₅ 81, 3,500, Møl-
holms M. ved Vejle. H Hansen, ¹⁰/₈ 76,
8,000, Vejle Vandm.

Pantelaanere. N H Hansen. C Mikkel-
sen, ¹¹/₁ 83.

Pottemagere. L Berthelsen, før 65, 1,000.
Petersen, før 65, 1,400.

Rebslagere. H F Neuhaus, før 65, 800.
L C Neuhaus, ²³/₄ 68, 1,000. S P Neuhaus
(J C Neuhaus's Eftf.), ²¹/₅ 78, 3,000. A Pe-
tersen, ²²/₉ 74, 3,800. H P Petersen, ¹²/₈ 72,
4,000. J P Petersen, før 65, 1,000. C J
Skov, ¹⁵/₄ 83, 1,000.

Restauratører og Værtshusholdere. P An-
dersen, ²⁷/₁₀ 76, 1,000. F F Bock, 2,000. M
Christensen, ¹⁶/₄ 83, 1,500. P E Christensen,
¹/₁₁ 83, 1,500. Herschind, Good Templar.
N Hansen, ⁸/₃ 80, 1,200. M Hjort (Bestyrer
A H Sørensen), ²²/₁ 74, 1,600. F Jacobsen,
700. C Jensen, ¹⁷/₄ 71, 2,000. J Jørgensen,
²⁰/₆ 72, 1,600. H P Kraibjerg, ¹⁷/₄ 75, 1,800.
K N Kølbert, ²¹/₁₀ 85, 1,000. S Laursen,
¹⁷/₅ 75, 1,800. S Laursen, ¹⁷/₈ 80, 1,000. M
Madsen, ²²/₁₀ 77, 1,000. J H Olesen, ¹⁰/₁₁
74, 2,000. Just Petersen, ²⁹/₁₁ 81, 1,000. A
Rasmussen, ²³/₅ 66, 900. S Rasmussen, ²⁶/₄
67, 600. N C Rasmussen, ¹⁰/₁₀ 82. M Step-
hansen, før 65, 900. J P Søndergaard's
Enke, ¹⁸/₂ 70, 1,600. L L Sørensen, ²³/₁ 65,
3,500. Th Sørensen, ³¹/₁₁ 79, 2,500.

Sadelmagere og Tapetserere. C C Jensen,
²⁷/₈ 83. H Jensen, ¹³/₁ 80, 1,400. Johan-
sen, 600. C J Iversen, ²/₅ 70, 1,500. R L
Jørgensen, ²⁵/₄ 76, 2,800. B C Laursen, ²⁴/₆
85, 1,000. O Lundberg, ²³/₁₀ 71, 1,600. H
Mejlvang, før 65, 2,000. N P Mejlvang, ¹⁴/₆
73, 2,000. A Pohlmann, før 65, 700. J Si-
monsens, ²³/₇ 79, 2,500.

Savskærer. N Jacobsen, før 65, 2,000.

Sejlmager. F Hansen, før 65, 3,200.

Skibs- og Baadebyggere. S Gylding, ¹⁷/₇
74, 2,000, og S Lindtner, ¹⁷/₇ 74, 1,600, Firma
Gylding & Lindtner.

Skibsførere. J C Berthelsen, 1,400. Poul
Christensen, 1,400. Eriksen, 2,000. M N
Fischer, 2,500. Svenning Hansen, 800. C
Jensen, 2,200. Ole Laursen, 600. H Poul-

sen, 1,800. R Svending, 1,200. Wentzel,
1,500. J Wold, 700.

Skomagere. L Adriansen, ¹⁹/₈ 83, 600. H
Andersen, ³/₄ 77, 700. N Andersen, ¹⁹/₆ 80,
800. L J Andreasen, før 65, 2,500. M An-
dreasen, før 65, 600. Chr Bentzen, ¹⁴/₈ 72,
1,800. J Becken, ³⁰/₉ 67, 1,600. M Bartram,
før 65, 700. J B Bjerregaard, før 65, 1,200.
J P Bøgh, før 65, 2,800. J H Bøgh, ¹⁷/₄
84, 800. O N Christensen, før 65, 1,800. C
Christrup, ⁸/₁₁ 77, 600. Egeberg, før 65,
700. R E Egeberg, ¹¹/₁ 83, 1,000. S Han-
sen, ³/₂ 85. H H Eriksen, før 65, 700. Th
Hansen, ¹⁴/₇ 76, 600. J Hansted, ²⁰/₄ 80,
2,200. H P Hansen, ²⁰/₁₀ 80, 1,500. Fr
Holmstrup, ²⁸/₈ 80, 1,000. Th Hollensen,
²³/₃ 80, 800. Høyer, 600. O Jensen, før
65, 800. C H Jensen, ²/₁₁ 80, 700. N Jen-
sen, ¹¹/₂ 82, 600. J D Jessen, ¹/₁₁ 69, 1,400.
J G Johansen, ¹/₂ 83, 1,000. G P Iversen,
²⁴/₁₀ 70, 1,200. N C Lund, ¹⁴/₇ 74, 600. J
Mortensen, før 65, 700. A Mårtens, før 65,
800. J Mårtens, ¹²/₆ 80, 1,000. L Møller,
600. H Nielsen, ²⁵/₁₁ 78, 700. M Nielsen,
600. N V Nielsen, før 65, 800. A J Schmidt,
¹²/₁₀ 80, 1,200. J J Schmidt, før 65, 1,600.
C Schollert, ¹⁷/₂ 75, 2,200, og J Schollert,
¹⁷/₂ 75, 2,200, Firma Brødr. Schollert. T P
Selberg, før 65, 700. L F Sørensen, før
65, 600. C Thimm, ¹⁰/₁₁ 69, 600.

Skorstensfejer. J C Seide, før 65, 4,500.

Skrådere. N N Aagaard, ⁸/₁₁ 75, 800.
N Carlsen, ²¹/₁₀ 85, 1,000. H C Clausen,
før 65, 1,000. R R Friis, ²¹/₅ 68, 1,000. H
Henriksen, 600. N Haarby, ⁴/₆ 72, 3,000. H
C Høgh, før 65, 600. H Jacobsen, ³/₇ 82.
M Jensen, ¹⁵/₂ 65, 700. P Jepsen, 800. M
Jensen, 700. M Iversen, 600. C F Jensen,
²⁶/₁₀ 78, 1,200. S Møller, 900. N Poulsen,
³/₈ 77, 1,200. P Svendsen, ²²/₇ 74, 1,200. C
Tøndal, ²⁸/₄ 84, 1,000. N C Thomsen, ³⁰/₄
72, 1,400. Ørum, før 65, 700.

Slagtere. C Andersen, 70, 1,700. Knud
Andersen, ⁹/₁₁ 71, 2,000. M Andersen, ³/₄
78, 3,500. F J Bloch, ²⁰/₁₂ 80, 800. C N
Christensen, ¹⁵/₂ 84. U Christensen, ⁹/₁₁ 85.
N Christensen, 600. C Clausen jun., ²⁷/₁₀
81, 500. H Dittmann, før 65, 1,500. C F
Egyn, ¹⁵/₁₀ 85, 1,500. A J Fledelius, før 65,
600. N C Gram, ²⁹/₁₂ 70. P C J Hamme-
rum, ²⁰/₁₂ 81, 2,500. Sten Hasselbalch, ²⁹/₁₂
68, 2,000. J Hertzum, ²⁷/₁₂ 65, 3,200. L
Hertzum, ²⁸/₈ 77, 900. J Jensen, ²⁰/₁₁ 80,
1,000. S Jørgensen, før 65, 1,200. K Klau-
sen, ²⁷/₁₀ 81, 600. N Laursen, før 65, 1,000.
L Laursen, ²⁷/₁₂ 72, 1,000. S Laursen, ¹²/₁
71, 2,000. L Nielsen, ⁷/₆ 73, 3,000. H L
Panck, ³/₄ 84, 700. P Poulsen, før 65, 2,000.
R Petersen, ¹/₉ 71, 2,000. H Pank sen. før
65, 600. H Pank jun., 600. A P Poulsen,
700. J Rands, ²⁷/₁₂ 82, 2,000. J Sørensen,
²⁰/₆ 79, 600. S Vendborg, ¹/₅ 69, 600. N
Wedel, 1,400. J Wohlert, ¹⁹/₄ 82.

Livsforsikringsselskabet New-York,

Smede. J V Aarup, ²⁰/₁ 69, 2,000. A Andersen, før 65, 1,200. O Andersen, før 65, 1,000. Carlslund, før 65, 700. A Erik-sens Enke, før 65, 800. A P Hansen, ²⁶/₁ 81, 1,500. H P Hansen, ²³/₁₀ 82, 1,600. J Holm Hansen, ¹³/₁ 83. P Jacobsen, ¹⁷/₄ 82, 1,200. M Jensen, før 65, 1,200. Jørgensen, før 65, 1,400. D Larsen, ¹⁸/₇ 83. J J Løn-qvist, før 65, 1,300. C F Madsen, ²³/₃ 81, 3,000. J P Nielsen, før 65, 2,500. D C Petersen, før 65, 3,000. J Petersen, 1,700. P Rasmussen, ²⁰/₂ 75, 2,400. J Simonsen, før 65, 1 500. P M Strandberg, ¹³/₂ 83.

Snedkere. P Allerup sen., før 65, 2,200. P Bang, ⁹/₃ 66, 600. J V Boesen, ¹³/₁₀ 78, 1,600. H Ernst, før 65, 2,500. H Frederik-sen. 700. G Hansen, før 65, 1,400. J C J Hansen, ²²/₁ 80, 1,200. J H Hansen, ¹⁹/₃ 67, 700. J M Hendriksen, ²⁸/₁₀ 68, 3,500. J P Holm, 800. J J Jensen, før 65, 1,500. N Jensen, ²/₁ 80, 800. N J Jensen, ¹⁷/₈ 73, 1,800. P A Jensen, 600. Vedel-Jensen, ²⁰/₄ 66, 900. P V Johansen, ⁹/₁ 74, 2,500. V Møller, ¹⁸/₄ 85, 1,000. J J Lauritzen, ³/₄ 83, 1,800. A Madsen, ¹⁴/₅ 73, 800. J Niel-sen, før 65, 1,000. J Nielsen, før 65, 1,000. H O Nissen, ⁹/₁₁ 78, 3,200. H Poulsen, før 65, 800. Chr Petersen, ³/₁₁ 66, 1,200. C Rasmussen, ¹¹/₃ 71, 3,000. R Rasmussen, ¹⁸/₂ 83, 1,000. N P Simonsen, ¹⁰/₂ 83, 1,500. N J Sørensen, før 65, 700. P Sørensen, ¹¹/₅ 81, 1,200. F Thorsen, før 65, 900. B Zachø, før 65, 600.

Symaskinefabrikauter. Fauerschou, ⁵/₃ 85. O A Schrøder, ²⁷/₇ 84, 3,000.

Tandlæge. A Claesson, 3,500.

Tobaks- og Cigarfabrikauter. G Hassel-balch, ²⁵/₆ 79, 3,200. J P Jørgensen, ⁹/₅ 72, 3,200. B Madsen, Firma Madsen & Sønner, ³/₉ 71, 2,800.

Tømrermestre. J M Bruun, før 65, 2,000. C Christoffersen, ⁸/₃ 67, 2,000. C J Dueholm, ²⁸/₃ 66, 2,200. S Nichum, før 65, 5,000. J Petersen, ⁴/₁₂ 76, 3,000. F Qvalmann, før 65, 1,000. H Nielsen Søndermøhn, 1,000.

Udvandringsagenter. N S Appelt f. „In-man-Line“. M Hansen, Detaillist, f. „Anchor Linien“. Chr Mouritsen f. det Hamborg-Amerikanske Paketfart-Aktieselskab m. fl. N Mouritsen, Hovedagent med Ret til for egen Regning at befordre Udvandrere over fremmede europæiske Havne til oversøiske Havne. N V Peschardt, Kbm., f. Thingvall-Linien m. fl. M Svendsen, Detaillist, f. „Red Star Line“. R Sørensen, Uhrmager, f. Dominion-Linien. Joh Seidel, Kbm.

Uhr- og Instrumentmagere. C Berg, ¹⁹/₁₁ 67, 4,000. C A Christensen, før 65, 600. M Fischer, ⁹/₁₁ 71, 2,300. B P Hansen, ¹⁰/₂ 81, 2,800. A A Petersen, 1,000. N A Wissing (Firma Chr W.), ¹⁷/₄ 75, 2,000.

Vognfabrikant. F C Madsen, ²⁹/₃ 81, 3,000.

Nørvang og Tørrild Herreder.

(Vejele A. Kontor i Vejle).

Vejle Landdist. (54 Indb. Hornstrup S. (1323) Sønder-Omme R. (1527) Ringgive S. (1058) Grejs S. (839) Skibet S. (1220) Hover S. (1149) Linneballe S. (680) Randbøl S. (1009) Højen S. (903) Jerlev S. (631) Dele af Give S. (hele S. 1461), Sindbjerg S. (hele S. 1307), Vindelev S. (hele S. 498) Øster-Smede S. (hele S. 1646) Nørup S. (hele S. 1743) Bredsten S. (hele S. 1506) og Gadbjerg S. (hele S. 1020).

Sgnrf. Grdejer P Rønning, Horstedg., f. Højen og Jerlev S. N Jensen, Slede, f. Skibet S. Grdejer Amtsrevisor Frandsen, Vindelev, f. Kollerup-Vindelev S. Grdejer Chr Olesen, Kjærbølling, f. Bredsten S. Landinsp. Bülow, Nørupgaard, f. Nørup S. M Lund Jørgensen, Hover, f. Hover S. Sgnf. H H Jensen, Ringgive, f. Ringgive S. Grdejer P Chr Terkildsen, Højbjerg, f. Sønder-Omme S. Grdejer P Jensen, St. Lysholt, f. Hornstrup S.

Sgnf. Grdejer C Madsen, Oxviggaard, f. Højen S. Grdejer H Hermansen, Jerlev, f. Jerlev S. N Sørensen, Jennum, f. Skibet S.'s nordre Fogderi. Grdejer S Nielsen, Nørre Vilstrup, f. Skibet S.'s søndre Fogderi. Grdejer S Hansen, Balle, Bredsten, f. Bredsten S. Grdejer M Thomsen, Sødover, f. Nørup S.'s nordre Fogderi. Grdejer N P Sørensen, Lihme, f. Nørup S.'s søndre Fogderi. H Laursen, Hofmansfeldt, f. Randbøl S. Grdejer H Nielsen, Sofienlund, f. Hover S. Grdejer C Jensen, Linneballe, f. Linneballe S. Grdejer H H Jensen, Ringgive, f. Ringgive S. Grdejer P Nielsen Birkebæk, Nyborg, f. Sønder-Omme S.'s søndre Fogderi. Grdejer J Skjærlund Nielsen, Hallundbæk, f. Sønder-Omme S.'s nordøstre Fogderi. J Andersen, Lille Brande, f. Sønder-Omme S.'s vestre Fogderi. Grdejer N Madsen, Grejs, f. Grejs S. Grdejer N Larsen, Holtum, f. Holtum Fogderi. Grdejer J Christensen, Kirkeby, f. Hornstrup S.'s nordre Fogderi. Grdejer Tofte, Haurbjerggaard, f. Hornstrup S.'s søndre Fogderi. Grdejer M Vium, Vindelev, f. Vindelev S.

Lærere. A Petersen og Lassen, Bredsten. Balling, Linneballe. Thomsen, Aast. Christensen, Grejs. Thomsen, Holtum. Petersen, Høgsholt. Schouenborg, Hover. Kan-negaard, Hornstrup. Lebech, Bredballe. Nielsen, Bredballe Strand. Kragh og Jensen, Højen. Rasmussen, Horsted. Vestberg, Jerlev. — — —, Mejsling. Kristen-sen, Vindelev. J M R Andreasen, Nørup. Knudsen, Lihmskov. J Egebjerg, Store Lihme. Andreasen, Mørup. Kock, Binde-balle. Fog, Vandel. J P Larsen, Frederikshaab. Kirkegaard, Uhe. Svenningsen, Langelund. Schmidt, Jennum. Husted, Knabberup. Jessen, Nørre Vilstrup. Christensen, Gammelsole. N M S Pedersen, Ure.

Landinspektør. Bülow, Nørupgaard.

Vurderingsm. if. L. ¹⁹/₃ 69. Sgnf. S Han-

Direktion for Danmark: Vimmelskiftet 47, Kjøbenhavn.

sen, Balle. Grdejer C Nielsen, Vindelev, J J Lind, Lihmskov, H Jacobsen, Ulkjær, og P Jensen, Lysholt.

Livsfors.- og Forsørgelsesanst. af 1871, Propr. St Møhl, Julsbjerg, Agent.

Spare- og Laanekasser. Ringgive S.'s Sp.- og Laanek., Ringgive, Best.: Grdm. H H Jensen, Form. A Chr Nielsen, Graubjerg, R Hansen, Uhe, A Nissen, Stilbjerg, Lærer Svenningsen, Langelund, Kass.

Sønder-Omme S.'s Sp.- og Laanek., S.-Omme, Best.: Grdm. J Chr Andreassen, Form. og Kass., Lundager, J Jensen, Filskov, H Christensen, Modbjerg, A Sørensen, Hallundbæk, H Pedersen, Hjortlund Mark, og M Skovborg Nielsen, Bøvl, Husm. J Jepsen, Omvraa Mark, og A Pedersen, Kirkeby Mark.

Nørup S.'s Sp.- og Laanek., Nørup, Best.: Lærer Knudsen, Form. og Kass., Lihmskov, Grdm. H J Christiansen, Tørrild, R Olesen, Sødover, J Jessen, Engelsholm Mark, Chr Eriksen, Søgaard, H Nielsen, M Mortensen og S Madsen, Lihmskov, H Nielsen, St. Lihme, Aftægtsm. P Pedersen, Sødover, Husm. J Jensen, Sødover Mark, og P C Nielsen, Engelsholm Mark.

Randbøl S.'s Sp.- og Laanek. i Daldover, Best.: Grdm. P Pedersen, Form. og Kass., Daldover, Lærer Nielsen, Frederikshaab; Grdm. J P Pedersen, Vandel, P Laursen, Rygbjerg, J Hansen, Bindeballe, og T Christensen, Almstok, Detaillist J C Sørensen, Daldover, Lærer Koch, Bindeballe, Grdm. L Jensen, Hofmandsfeldt, H Nielsen, Frederikshaab, H Thomsen, Vandel, og H J Pedersen, Randbøl.

Vindelev S.'s Sp.- og Laanek., Vindelev, Best.: Grdm. M Jensen, Form. og Kass., Husm. J Chr Jensen, Kroejer C Grube, Grdejer R Egebjerg, Husm. T Jørgensen, Grdm. J Andersen og M Johansen Vium, Vindelev.

Sp.- og Laanek. for Linneballe S., Linneballe, Best.: Grdm. E Hansen, Form., Gjødsbøl, J Eriksen, Kass., Linneballe, K Eskildsen, Østeraast, Chr Christensen, Grønbjerg, P Arevad Nielsen, Nørskov, Chr Hansen, Raabjerg, og Chr Jensen, Østeraast.

Sp.- og Laanek. i Sindbjerg, Best.: Grdm. H Jacobsen, Form. og Kass., Ulkjær, P Nielsen, Sindbjerg, J N Bundgaard, Holtum, N Pedersen og J Jørgensen, Ørum, J Chr Hansen, Lindved, og C Frandsen, Ulkjær.

Aktieselskab. Vejle Træmasse-Fabriker, Tilvirkn. af Træmasse til Fabr. af Papir, Best.: Gross. Harald Hansen, Form., og Cand. jur. Julius Scheel, Kbhvn., Fuldm. Gross. William Rentzmann, Forretningsf., Haraldskjær Fabrik, ²¹/₈₂.

Større Landejend. Pjendgaard, Højen S.,

12 Tdr. Hrtk., Gad. Horstedgaard, s. S., 15¹/₂ Tdr. Hrtk., N N Winckel. Oxviggaard, s. S., 15 Tdr. Hrtk., Claus Madsen. En Gaard i Højen, s. S., 13 Tdr. Hrtk., Jens Chr Poulsen. Præstegaarden, s. S., 12 Tdr. Hrtk., Præstekaldet. Jerlevgaard, Jerlev S., 17¹/₄ Tdr. Hrtk., Eskildsen. Engelsholm Hovedgaard, Nørup S., 39⁵/₈ Tdr. Hrtk., Cand. polit. Beck. Engelsholm Ladegaard, s. S., 15 Tdr. Hrtk., Knudsen. Haraldskjær, Skibet S., 43 Tdr. Hrtk., Ltnt. de Bang. Kjældkjær, Bredsten S., 23¹/₄ Tdr. Hrtk., Fru Wohlgehagen. Petersholm, Vejle Landsogn, 28¹/₄ Tdr. Hrtk., T Hansens Enke. Leerbæk Hovedgaard, Hover S., 16 Tdr. Hrtk., Georg Sass. Rugballegaard, s. S., 14¹/₄ Tdr. Hrtk., Fabricius de Tengnagel. Grundet, Hornstrup S., 67 Tdr. Hrtk., Greve J S Knuth. Aggersbøl, Øster-Snede S., 44¹/₂ Tdr. Hrtk., H Hastrup. Refstrup, Gadbjerg S., 13 Tdr. Hrtk., Poul Olsen.

Markeder. I Sønder-Omme Onsdag efter 3. fulde Uge i April Kreaturer; 4. Mandag i Oktbr. Kvæg og Faar. I Randbøl (Gjording Kro) Torsdag efter 3. fulde Uge i April Kreaturer.

Bageri. Bredsten Kro.

Bødker. Thomas Jensen, Kjærbølling.

Cigarmager. Jørgen Hansen, Greis.

Fabriker. Vejle Træmasse-Fabriker, se Aktieselskab. Randbøldal-Fabrik, Klædevarer og Dækkener, Gross. Grøn, Kbhvn. Knabberup Klædefabrik, Klædevarer, Enkefru Jespersen, Vejle. Grejsdal Hammerværk, Spader, Skovle, Høstleer og øvrige Landmandsredskaber, Brødrene Brincker. Lille Lihme Klædefabrik, Fabr. F Jørgensen, Gjording Kro. Grejs Mølle Klædefabrik, Brødrene Koch. Grejs Stolefabrik, Drejer Jensen.

Handlende. Detailh. Med Brændevinsh.: Godsejer Beck, Engelsholm, Detailh. i Gjording. Peder Carstensens Enke, Omvraa Mark. J Christiansen og S Hertzum, S.-Omme. F Hansen, Linneballe. Rasm Hansen, Uhe Kro. H C Jensen, Jullingsholm. Abrah Jensen, Langelund Mølle. H Jacobsen, Lihme. Jens Jessén, Engelholms Mark. Jørgensen, Smaakjær, Bredsten. Iver Nielsen, Uhe. Chr Nielsen, Filskov Kro. Niels Nielsen, Ravnung. H P Petersen, Omvraa. J C Sørensen, Daldover. Uden Brændevinsh.: N Edv Thune, Kirkeby. L Bertelsen Møller, Brandlund. Christen Bagesgaard, Gammelsole. O T F Melsing, Smidstrup. Høkerere. Med Brændevinshandel: H C Jensen, Jullingsholm. Oskar Jensen, Jerlev Kro. Jørgen Chr Pedersen, Kjærbølling. Peder Pedersen, Bredsten Kro. Hans Jesper Pedersen, Grejs Kro. Uden Brændevinsh.: N Christensen. Solskov. Joh Christensen, Gl.

Livsforsikringselskabet New-York,

Sole. N Jensen, Grejs Mark. Jens Jespersen, Randbøl. Jens Madsen, Kragelund. Nicolaj J Sørensen, Holtum. Chr Videsen, Mørup.

Hjul- og Karetmagere. P Christensen, Kjørøbølling. Nielsen, Gjødding. Laust Sørensen, Daldoever.

Kroer. Højen Kro, Forp. Anders Christensen. Jerlev Kro, Oskar Jesien. Skibet Kro, Strøjer. Bredsten Kro, P Pedersen. Nørup Kro, Chr H Jensen. Gjødding Kro, Tønnes Christiansen. Randbøl Kro, Forp. Jens Jespersen. Frederikshaabs Kro, Niels Jacob Eriksen. Hover Kro, Forp. Søren Hansen Byggere. Grejsdals Kro, Jakob Henriksen. Uhe Kro, Rasmus Hansen. Filskov Kro, Christen Nielsen. Jullingsholm Kro, N J Hersbøll. S-Omme Kro, Christen Nielsen. Hjortballe Kro, Frederik P Nielsen. Grejs Kro, Hans Jesper Pedersen. Vindelev Kro, Grube.

Malere. Jørgen Mikkelsen, Bjerlev. Jørgen Hansen, Grejs. Johannes Rasmussen Buch, Bredsten.

Murermester. Peder Buch Hansen, Uhe.

Møllere. A P Jensen, Vandel M. Carl Jørgensen af Vejle, St. Lihme M. Hans Nielsen, Bredsten M. J J Boesen, Jerlev M. Brødrene Brincker, Holms M. Markus Mortensen Lund, Hornstrup M. Godsejer Beck, Engelsholm. Peter Hansen, Tved M. Godsejer de Bang til Haraldskjær, Qvak M. Jens Peter Christensen, Høgelund M. Peder Pedersen, Vilstrup Skovm. Christen Christensen, Bredballe M. Burchardt Jessen Krogh, Omvraa M. Jørgen Chr Hansen, Stormgaardens M. N A Schmidt, Hover M. N Christensen, Knabberup M. Chr Markussen, Gl. Sole M.

Rebsslager. Jens Chr Nielsen, Kjørøbølling.

Skomagere. Jens Nielsen, Linneballe. Nicolai Jensen Møller, Højen. Christen Christensen, Kirkeby, S-Omme.

Skrædere. Peder Hansen, Meisling. Søren Jensen Terp, Nørre Vilstrup Mark. Niels Peder Steffensen, Ravnng.

Snedkere. Niels Elias Enevoldsen, Bredsten. Mads Chr Madsen, Balle Mark. Morten Nielsen, Bredsten. Michael Nielsen, Jerlev Mark.

Hatting Herred.

(Vejle A. Kontor i Horsens).

Ørum S. (415 Indb.) Store Dalby S. (221) Damsgaard S. (717) Engom S. (1070) En Del af Hedensted S. (hele S. 1282).

Sgnf. Jørgen Beenfeldt, Ørum. N Albrechtsen, Hedensted. Jens J Sørensen, St. Dalby. S S Rasmussen Ulbæk, Daugaard. Jacob Clausen, Bredal.

Lægdsn. Ole Jørgensen, Ny Ørum. Iøvrigt Sgnf.

Lærere. — — — — Engom. J P Thomsen, Bredal. — — — — Hedensted.

Vurderingsm. If. L. ^{19/3} 69: Prpr. Bokkenheuser, Røde Mølle. Grdejer Niels Albrechtsen, Hedensted. Grdejer Peter Stærk, Bredal. Grdejer Niels Lassen, Aarup. For Husmandkreditf. i Aalborg: Grdejer Jacob Jensen, Hedensted. Husm. Rasmus Laurson, Ørum Mark. Grdejer Peter Stærk, Bredal.

Større Landejend. Ørumgaard, Ørum S., 30 Tdr. Hrtk., Etatsraad Chr Eckardt. Ny Ørumgaard, s. S., 15 Tdr. Hrtk., Ole Jørgensen. Williamsborg, Daugaard S., 22 Tdr. Hrtk., Enkefru M D F Martini. Daugaarden, s. S., 15 Tdr. Hrtk., Propr. Ahlmann. Tirsbæk, Engom S., 34 Tdr. Hrtk., Lensgrevinde Schack-Schackenberg, Forp. Hansen. Julianebjerg, s. S., 18 Tdr. Hrtk., Fr Th Kyhl.

Bagere. L Bokkenheuser, ^{5/12} 78, Røde Mølle. Sperling, Daugaard.

Brolæggere. Peter Jensen, Daugaard. Jens Jensen, Ørum.

Brygger. L Bokkenheuser, Røde Mølle.

Bødkere. Steffen Laursen, Daugaard. Jørgen Sørensen, Ørum. Jens Nielsen, Assendrup.

Fabrik. Tirsbæk Teglværk, Lensgrevinde Schack-Schackenberg, Best. Gerstrøm.

Gjæstgivere. N Stephansen, ^{24/8} 66, Daugaard Kro. Ole Sørensen, Daugaard Stationskro. S P Andersen, ^{20/9} 77, Hedensted Kro. P Chr Jensen, Bredal Kro.

Handlende. Kbm., Kolonial-, Isenkram- og Manufakturh. Laurs Mathiasen, ^{23/2} 68, H Nielsen, ^{11/1} 81, Ørum. Peter Jønsson, N Stephensen, ^{1/7} 71, Daugaard. S P Andersen, ^{20/9} 77, Christen Poulsen, ^{17/8} 82, Christen Jensen, Hedensted. Jørgen Sørensen, ^{1/8} 78, Urlev.

Malermestre. Fischer, Daugaard. Jørgensen, Ørum. Jørgensen, Hedensted.

Maltgjørere. Therkel Olesen, St. Dalby. Anders Hansen, Hedensted. Rasmus Christensen, Ørum.

Murermestre. Chr Neve og Søren Jensen, St. Dalby. Laurs Simonsen, Daugaard. Jens Thomsen og Johan Skovhus, Hedensted. Jens Christensen, Ørum. Peter Jacobsen, Bredal. Peter V Nielsen, Assendrup.

Møllebyggere. Rasmussen og Johansen, Ørum.

Møllere. Emil Carlsen, ^{23/8} 82, Hedensted. Rasmus Christiansen, Svends Mølle. M P Kaprani, ^{1/4} 83, Lied Møllle. L Bokkenheuser, ^{8/11} 76, Røde Mølle. Th Thomsen, Tirsbæk Mølle. Anton Petersen, ^{7/7} 83, Daugaard. Anders Nielsen, Engom Mølle.

Sadelmagere. Niels Frederiksen og Peter

Chr Madsen, Hedensted. Martens, Daugaard.

Skomagere. F Th Møller, Daugaard. P Moss og Holger Moss, Hedensted. Bretlau, Ørum. Chr Nielsen, Engom.

Skrædere. Hans Sørensen, Daugaard. Niels Nielsen og Erhardt Mikkelsen, Ørum. Lars Madsen og Jens P Jensen, Bredal. Morten K Elbæk, Assendrup.

Slagtere. Christensen, Hedensted. Hartvig Meyer, Ørum.

Smede. Anton Jørgensen og Joh Poulsen, St. Dalby. C Johansen og Niels Christoffersen, Daugaard. Søren Jacobsen og Søren Jensen, Hedensted. Carl Lucassen og Henrik Nielsen, Ørum. Hans Fr Larsen, Bredal. Johannes Jensen, Assendrup. Jens Rasmussen, Tirsbæk.

Tømremestre. Anton Pedersen, St. Dalby. P C Madsen og Søren Petersen, Daugaard. Frederik Sørensen og Søren Frederiksen, Hedensted. Søren Jacobsen, Christen Johansen og Rasmus Laursen, Ørum. Jens Th Hermansen, Bredal. Jacob Jensen, Assendrup. Ole Pedersen, Engom.

Uhrmager. L Johansen, Daugaard.

Bjerge Herred.

(Vejle A. Kontor i Bjerge).

En Del af Stovby S. (hele S. 1941 Indb.).

Sgnrf. Propr. C Eggertsen, Rhodengaard, f. Stovby S.

Sgnf. og Lægds. Grdejer Hans Nielsen, Belle.

Lærere. Pedersen, Belle. Hansen, Gammelby. Kjersgaard, Stovby.

Vurderingsm. f. Kreditt. af mindre Landejend. i Jylland, Grdejer Jens Bay Høgh, Stovby.

Forligsmægler i Tyendesager. Grdejer Niels Granslev, Stovby, f. Stovby S.

Klubber. Stovby Klub, Vært N Olesen Gold, Form. Møller Ahrenkiel. Belle Klub, Vært R Sørensen, Form. Grdejer P Vinther.

Større Landejend. Gammelby Præstegaard, Stovby S., 15 Tdr. Hrtk., Præstekaldet, Forp. Rye. Rhodengaard, s. S., 24 $\frac{1}{2}$ Tdr. Hrtk., Carl og Emil Eggertsen. En Gaard i Grund, s. S., 13 $\frac{1}{2}$ Tdr. Hrtk., Thomas Jensen. En Gaard i Hostrup, s. S., 12 $\frac{1}{2}$ Tdr. Hrtk., J Sørensen Østergaard.

Firma.

C Andersens Eftfl., Fakkegrav, Kbm.- og Brændevinsh., Just Nielsen Abildgaard og Peter Christensen, 29 $\frac{1}{6}$ 78.

Handlende. Kbm. O Olsen, 10 $\frac{1}{7}$ 81, Stovby. Jens Christiansen, 5 $\frac{1}{11}$ 80, Gammelby. C Andersens Eftfl., 23 $\frac{1}{6}$ 78, Fakkegrav. Detaillister. Jens Mikkelsen, 10 $\frac{1}{6}$ 75, Hostrup. Niels Nielsen, 9 $\frac{1}{6}$ 82 og R Søren-

sen, 19 $\frac{10}{10}$ 76, Belle. Zacho, 25 $\frac{10}{10}$ 72, Gammelby. S Jacobsen, 13 $\frac{12}{12}$ 83 ved Aarup Mølle. Mads Madsen Tybo, 27 $\frac{11}{11}$ 66, Stovby. R Nielsen Bjerremand, 30 $\frac{1}{6}$ 81, J Jensen, 1 $\frac{1}{4}$ 83 og H P Rasmussen, 16 $\frac{11}{11}$ 81, Stovby. Kreaturh. Grdejer Poul Lyse, Belle.

Møllere. H J H Vinther, 31 $\frac{12}{12}$ 74, Aarup Mølle. P S Høgh, 10 $\frac{12}{12}$ 74, Belle. Ahrenkiel, 9 $\frac{1}{4}$ 04, Stovby.

Sadelmagere. Jens Christensen, 27 $\frac{1}{6}$ 60, Belle.

Skomagere. Th Møller, 30 $\frac{6}{6}$ 82, Belle.

Skrædere. H P Hansen, 20 $\frac{12}{12}$ 54, Belle. A Petersen, 12 $\frac{12}{12}$ 65, Stovby.

Tømrer. H P Rasmussen, Stovby.

Holmans Herred.

(Vejle A. Kontor i Fredericia).

Vindinge S. (103 Indb.) En Del af Skjærup S. (hele S. 579).

Sgnrf. Grdejer N Clausen.

Sgnf. Højskoleforst. Rosendal, Vindinge, f. Vindinge S.

Lærere. D Nielsen, Vindinge. Frederik Møller, Lindet.

Forligsmægler. Grdejer Jørgen Axel f. Vindinge S.

Bager. Th Sørensen, Vindinge S.

Gartnere. A Jensen, Busch og H Nielsen, Vindinge S.

Hørhegler. Hans Chr Hansen, Vindinge S.

Møllere. Claus Petersen, Nis Petersen, Vindinge S.

Skomagere. Gotfred Johansen, Vindinge S. A Hansen Madsen, Lindet.

Skrædere. Peter Jørgensen, Peder Knudsen, Vindinge S. Hans Carlsen, Niels Christensen, Lindet.

Smede. Th Sørensen, P Petersen, L Christensen, Vindinge S.

Slags og Jerlev Herreder.

(Ribe og Vejle A. Kontor i Kolding).

Ødsted S. (1157 Indb.) Dele af Grindsted S. (hele S. 788), Grene S. (hele S. 465), Vorbasse S. (hele S. 1117) og Hejnsvig S. (hele S. 808).

Sgnrf. Grdejer Johansen, S. Fitting, f. Vorbasse-Hejnsvig S. Grdejer N Andersen. Morsbøl, f. Grindsted - Grene S. Grdejer J A Hansen, Ammitsbøl, f. Ødsted S.

Sgnf. S Niels Jørgensen, Vorbasse, f. Vorbasse S. Jens Jensen, Hejnsvig, f. Hejnsvig S. Lars Andersen, Morsbøl, f. Grindsted S. Niels Christensen, Grene, f. Grene S. Peter Hansen Enggaard, Vesterby, f. Ødsted S.

Lægds. H Nielsen, Sønderby. R Andersen, Ødsted. Iøvrigt Sgnf.

Lærere. J Andersen, Ødsted. M Christensen, Rugsted. P Jensen, Hejnsvig. J Jensen, Ankelbo. L H Gellert, Grindsted vestre Skole. J H Andersen, Grindsted.

Livsforsikringsselskabet New-York,

Vurderingsm. if. L. $19/3$ 69. C Jacobsen, Jerrig. N P Sørensen, Tudvad.

Brandforsikring. Slang Herreds Brandfors., Sgnf. N Christensen, Grene, Form.

Større Landejend. Christiansdal, Ødsted S., $12\frac{1}{2}$ Tdr. Hrtk., H Henriksen.

Firma-Register.

Sp.- og Laanek. f. Vorbasse og Hejnsvig S. og disses nærmeste Omegn, Best.: Niels Madsen, Form., Nebel, N C Simonsen, Trøllundgaard, J C Sørensen, Høllund, Chr Hansen, L. Almstok, S Hansen, Vorbasse, N Madsen, Hejnsvig, Jeppe Christensen, Rankenberg, J Møller og N J Rasmussen, Fugdal; Form., og to Medl. forpl. Kassen; Form. er till. Kasserer og Bogh., $2/2$ 81.

Sp.- og Laanek. for Grindsted-Grene S.; Best.: Rasmus Lauritsen, Grindsted, Form. Søren Ovesen, Eeg, N C Nielsen, Plougberg, Jens Nielsen og N Chr Jensen, Dal, Sognef. N Christensen, Grene, Jens Nielsen, Krog; Form. og to Medl. forpl. Kassen; Form. er till. Kass., $2/2$ 81.

Brødrene Sørensen i Klink. Niels Erik Sørensen og Jens Peter Sørensen i Klink, $15/10$ 81.

Apotheker. T C Hansen, Grindsted.

Blikkenslager. H C D Fischer, $2/9$ 85, Grindsted.

Gjæstgivere og Hotelvært. A Ovesen, Billund. S Cl Sørensen, $10/2$ 75, Ammitsbøl. Thomsen, Eeg Mølle. N Thomsen, $28/5$ 77, Grindsted.

Handlende. H H Kronika, $20/8$ 83, Grindsted. P Nielsen, $14/7$ 85, Hejnsvig. N C Nielsen, $10/4$ 83, H C Oldenburg, $29/11$ 84, Grindsted. A Ovesen, $19/10$ 74, Billund Kro. N T Petersen, $14/7$ 83, Grindsted. N E Sørensens, $14/1$ 82, Klink. S C Svendsen, $18/2$ 75, Ammitsbøl. J Thomsen, $20/8$ 79, Eeg Mølle. Høkere. N Jensen, $13/5$ 84, Tudvad. J P Jørgensen, $28/11$ 81, Ødsted. N J Petersen, $1/11$ 80, Ankelbo. J R Petersen, $7/11$ 79, Tudvad.

Smede. Hans Lauritzen, Kjærsebøl.

Snedkere. H Søndergaard, Rugsted.

Vrads Herred.

(Aarhus A. Kontor i Brædstrup).

Linnerup S. (393 Indb.) Hammer S. (271) Tørring S.

Sgnrf. Grdejer M Topager, Hage, f. Linnerup-Hammer S.

Sgnf. Grdejer R Christiansen, Tørring, f. Tørring S. N C Madsen, Koustrup, f. Hammer S. M Mariussen, Hjortsvang, f. Linnerup S.

Vurderingsm. if. L. $19/3$ 69. Grdejer Jens Nielsen, lille Hammergaard. For Kreditf. af jydsk Landejendomsbesiddere i Viborg: Grdejer Jens Nielsen, Lille Hammergaard. For Husmandskreditf. i Aalborg: Grdejer

Jens Madsen Jensen, St. Hammergaard, for Linnerup-Hammer S.

Spare- og Laanekassen i Tørring Sogn, Tørring, Kont. hos Kassereren, Best.: Grdejer Martinus Nielsen, Dyrlæge Mickdahl, Godsejerne J Bentsen, Peder Frandsen, J P Jacobsen og Kr Jørgensen, Skolel. H Nissen, Kass. Alle i Tørring S.

Større Landejend. Stovgaard, Tørring S., 21 Tdr. Hrtk., Hans Ingversen.

Bagere. J G Hansen, Tørring Kro. Møller Laurs Nielsen, $28/1$ 78, Hjortsvang.

Handlende. Detail- og Brændevinsh. P Nielsen, $14/7$ 79, Tørring. L Jensen, $28/1$ 81, Hage. N P Nørgaard, $13/1$ 83, Hjortsvang. Høkere. J G Hansen, $22/3$ 61, Tørring Kro.

Kro. Tørring Kro, J G Hansen.

Møllere. Møller Laurs Nielsen, $28/1$ 78, Hjortsvang Vindm. Jens Olsen, $15/11$ 78, Hammer Vindm.

Velling.

Jernb.-Holdepl. mellem Ringkjøbing og Lem. Velling S., Hind H., Ringkjøbing A. & Ringkjøbing.

Vemb.

Jernb.-St. Jernb.-Tel.-St. Vemb S., Hjerm H., Ringkjøbing A. Ad Jernb. 2,4 M. (over Bur og Naur) t. Holstebro, 1,1 M. t. Ulfborg, 1,1 M. t. Bækmarksbro, 1,85 M. t. Faare, 2,53 M. t. Ramme, 3,06 M. t. Bonnet, 3,84 M. (over Lomborg) t. Lemvig. Se Holstebro.

Vesterby.

Jernb.-Holdepl. Klakring S., Bjerge H., Vejle A. Ad Jernb. 0,47 M. t. Klakring, 0,7 M. t. Juelsminde, 0,41 M. t. Barrit. Se Barrit.

Vester-Hornum.

Postexp. Vester-Hornum S., Aars H., Aalborg A. $11/4$ M. (over Hauborg) t. Aars, $21/2$ M. (over Flejsborg og Vildsted) t. Løgstør, 1 M. t. Farsø.

Aars og Slet Herreder.

(Aalborg A. Kontor i Løgstør).

Vester-Hornum S. (304 Indb.) Strandby S. (694) Dele af Hyllebjerg S. (hele S. 248), Flejsborg S. (hele S. 242), Ulstrup S. (hele S. 609) og Farsø S. (hele S. 939).

Sgnf. C Pedersen, Krogstrup, f. Vester-Hornum S.

Vurderingsm. if. L. $19/3$ 69. Propr. Wetche, Hornumbrø Mølle.

Større Landejend. Gunderupgaard, Strandby S., 32 Tdr. Hrtk., Landmandsbanken. Hvanstrup Hovedgaard, Farsø S., 16 Tdr. Hrtk., A G P Wetche, Hornumbrø Mølle. Ørndrup Hovedg., Vester-Hornum S., 14 Tdr. Hrtk., Axel Harald Scherup.

Firma.

Strandby-Farsø Pastorats Sp.- og Laanek., Farsø, alm. Sparekasseforretn., Best.: Jens Westergaard, Gjøttrup, Peder Paulsen, Jens Larsen, Strandby, Mikkel Jensen, Grønnerup, Kristian Jensen og Søren Laursen, Farsø, J A Simonsen, Stistrup,

Direktion for Danmark: Vimmelskiftet 47, Kjøbenhavn.

P Jensen, Fragtrup, S K Nielsen, Holmg.
N N Kjeldgaard, Fandrup.

Apotheker. H F Plesner, Farsø.

Dyrlæge. H Jensen, Farsø.

Handlende. Detailh. A C Pedersen,
4/11 81, Rasmus Frandsen, 4/11 81, M Sørensen,
15/12 81, Farsø, Høkere. M C Sørensen,
Løttrup. Chr Pedersen, 9/11 80,
Strandby.

Kro. Fleisborg Kro, Christensen.

Smed. A Poulsen, Krogstrup.

Snedkere. A C Jensen, J Jørgensen
Skou, Krogstrup.

Vester-Skjerninge.

Postexp. Tel.-St. med indskr. Dagtj. Vester-Skjerninge
S., Salling H., Svendborg A. 1 1/2 M. t. Svendborg.

Salling Herred.

(Svendborg A. Kontor i Faaborg).

Vester-Skjerninge S. (1043 Indb.) Ulbølle S. (910).

Sgnrf. Møller D Lau for Ulbølle og V.-
Skjerninge S.

Sgnf. Jens Jensen, Ulbølle. Hans Han-
sen Møller, V.-Skjerninge.

Lægds. Sgnf. Jens Jensen, Ulbølle.
Jens Hansen Bisgaard, V.-Skjerninge.

Lærere. C Jensen, Joh Jørgensen, Ul-
bølle. Klindt, Hansen, V.-Skjerninge.

Vurderingsm. if. L. 19/8 69. Sgnf. Jens
Jensen, Ulbølle.

Større Landejend. Rødkilde, Ulbølle S.,
58 Tdr. Hrtk., og Margrethesminde, s. S.,
23 Tdr. Hrtk., Propr. O C F T Lange,
Forp. F Lagoni, Margrethesminde. Rings-
gaarden, s. S., 13 Tdr. Hrtk., s. Ejer, Forp. Hans
Bertelsen. Præstegaarden, Vester-Skjerninge
S., 14 Tdr. Hrtk., Præstekaldet,
Forp. Møller D Lau.

Bager. Jørgen Peter Kaster, 25/8 69, V.-
Skjerninge.

Dyrlæger. J T C Brandt og R Skov,
V.-Skjerninge.

Gjæstgiver. Hans Jeppesen, 16/8 72, V.-
Skjerninge.

Handlende. Kbm. Mads Christensen,
29/10 67, V.-Skjerninge. Detaillister. Jens
Christian Andersen, 5/8 85, Peter Andreasen,
21/8 81, Jens Chr Emil Nørregaard, 9/8 80,
Ulbølle. Høkere. Rasmus Christensen,
Møller, 23/1 75, Anders Jespersen, 18/10 79,
Ulbølle. Lars Ole Christiansen, 13/2 72,
Syltemæe. Chr Hansen, 17/3 80, Hans Jør-
gensen, 22/4 81, V.-Skjerninge.

Møllere. Johan Pedersen, Ulbølle. Did-
rik Lau, V.-Skjerninge.

Sadelmager. Møller Hans Christensen,
V.-Skjerninge.

Skomagere. Lars Chr Rasmussen, 10/2 82,
Ulbølle. Niels Rasmussen, 28/4 62, V.-Skjer-
ninge.

Smede. Simon Hansen, Henrik Hansen,
Hans Henriksen, Ulbølle. Peter Frederik-

sen, Mads Larsen, Jens Nielsen, V.-Skjer-
ninge.

Lehns Birk.

(Svendborg A. Kontor i Svendborg).

Øster-Skjerninge S. (577 Indb.) En Del af Ollerup S.
(hele S. 765).

Sgnrf. Grdm. R Hansen, Ø.-Skjerninge,
f. Ø.-Skjerninge S.

Sgnf. og Lægds. Grdm. P Hansen, Ø.-
Skjerninge, f. Ø.-Skjerninge S.

Lærer. P Dall, Ø.-Skjerninge.

Landvæsenskommissær. Sgnf. P Hansen,
Ø.-Skjerninge.

Forbrugsf. i Ø.-Skjerninge, Filial af Hes-
selager Forbrugsf.

Handlende. Brændevinsh. Ø.-Skjer-
ninge Forbrugsf., Ø.-Skjerninge.

Møllere. N P Nielsen, 27/2 85, Ø.-Skjer-
ninge. H F Christensen, 20/5 79, Tangaa
Mølle.

Vestervig.

Postexp. Tel.-St. med fuldst. D. g. t. 1 aa Søgmed., indskr
paa Sønd. Vestervig S., Refs H., Thisted A. 1 M. t.
Hurup, 1/2 M. (over Gjettrup) t. Ydby.

Hassing og Refs Herreder.

(Thisted A., Kontor i Vestervig.)

Lodbjerg S. (140 Indb.) Agger S., (430) Gjettrup S. (492)
En Del af Vestervig S. (hele S 2371).

Herredskont. f. Hassing og Refs H. aabent
8—1 og 4—7. Retsdag Torsdag. Fuldm.

Cand. jur. Christensen og Cand. jur. Schoug.

Sgnrf. Sagf. Abildhauge, Vestervig, f.
Vestervig-Agger S. Propr. J Bendixsen,
Gjettrupgaard, f. Helligsø-Gjettrup S.

Sgnf. og Lægds. Grdejer Terkild Niel-
sen, Lodbjerg, f. Lodbjerg S. Grdejer Lars
Christian Andersen, Vestervig, f. Vestervig
S. Husm. Thøger Sørensen, Agger, f. Ag-
ger S. Husm. Graves Christensen, Gjettrup,
f. Gjettrup S.

Lærere. Bjørndahl, Tranekjær. Sparre-
vohn og Kobberø, Vestervig. Jespersen,
Taabel. A Kirkegaard, Agger. Overgaard,
Gjettrup. Korsgaard, Holmgaard.

Sagf. A M C Abildhauge, Chr M L Ey-
ber, Bertel Vestergaard, Vestervig (se An-
nonceafd.).

Forligskommiss. for Thisted Amts 3. Kr.
Kbm. E A Bahner, Vestervig.

Lodsvæsenet. N Nielsen, Lodsoldermand.
Niels Pedersen, Jens Peter Mikkelsen, Christen
Wegelerberg, Jens Chr Andersen, Lod-
ser i Thyborøn Kanal.

Sparekasser. Hassing-Refs Herreders Sp-
og Laanek i Vestervig; Sagf. Abildhauge,
Kass. og Bogh., Vestervig, Dir. Propr. Chr
Breinholt, Vestervig Nedergaard, Partik. N
Stokholm, Vestervig, Grdejer Niels Christen
Andersen Kjærgaard, Vestervig, Lærer
Joh Nielsen, Randrup, Propr. P Stokholm,
Vestervig Overgaard; Sagf. Abildhauge
kvitt. f. alle Indskud eller Indbet.; Kvitt.

Livsforsikringselskabet New-York,

paa de t. Kassen udstedte Forskr., hvorved der er givet Pant i faste Ejend., medunderskr. af en af Dir.

Sp.- og Laanek. i Helligsø-Gjettrup S., Kass. og Bogh. Lærer N Christensen, Helligsø; Best.: Grdejerne P Hansen, J Ettrup, Helligsø, Husm. N M Hove, C Christensen, Kobberø; Kassen kan kun forpl. ved Underskr. af Kass. og 2 Best.'smedl.

Forsikringsf. Thisted Amts Brandfors. f. Landbyggn.; Form. Propr. A Bendixsen t. Skibstedgaard i Ydby S. Thylands Hestefors.-Foren., Form. Propr. Chr. Breinholt t. Vestervig Nedergaard, Regnskabsf. og Kass. Postexp. Bendixsen, Vestervig. Fors.-Selsk. Skjold, Agent Sagf. Bertel Vestergaard (se **Annonceafd.**).

Foreninger. Teknisk F. Haandværkerf. f. Vestervig og Omegn, Form. Skræder Jensen, Vestervig.

Større Landejend. Vestervig Nedergaard, Vestervig S., 27 $\frac{1}{2}$ Tdr. Hrtk., Chr Breinholt. Vestervig Overgaard, s. S., 12 Tdr. Hrtk., P Stokholm.

Firma-Register.

A H Hundahl & Co., Doverodde i Ydby S., Kbmh., A C Hundahl.

Schönau & Co., Detailh., Krik, Jens Chr Jensen Schönau, Fuldm. Peter Jensen Schönau, $\frac{12}{5}$ 86.

Apotheker. E L Steintal, Vestervig.

Bagere. Christen Andersen, J Jespersen, Vestervig. Carl Ludv Jepsen, Krik.

Blikkenslager. Holm, Vestervig.

Bryggere. Krik Ølbryggeri, Kbm. Fuglsang, Agger, Forp. Kbm. J M Thomsen, Krik.

Drejer. Laurits Koppel, Vestervig.

Farvere. Laust Peder Larsen, Christen Jensen, Vestervig.

Gartnere. Niels Peder Larsen, Vestervig. Jensen, Taabel. Chr Andersen, Holmgaard. Larsen, Vestervig, C Nielsen, Taabel.

Gjæstgivere. T C Fuglsang, Agger. P Sørensen, $\frac{23}{13}$ 74, Krik. Lars Boesen, Doverodde. O Larsen, Hotel Vestervig, Vestervig.

Handlende. Kolonial- og Manufakturh. J P Bach, $\frac{26}{8}$ 67, J C Hundahl, $\frac{22}{8}$ 85, C G Søndergaard, $\frac{20}{12}$ 84, Vestervig. Schönau & Co., $\frac{12}{6}$ 85, Thomsen, $\frac{31}{8}$ 81, Krik. T C Fuglsang, $\frac{8}{1}$ 66, S Chr Josephsen, $\frac{20}{8}$ 61, Agger. Johan Andersen, $\frac{21}{6}$ 84, P D Nielsen, $\frac{6}{7}$ 84, Gjettrup. A C Hundahl & Co., $\frac{18}{9}$ 61, Doverodde. Manufakturh. Emil August Bahner, $\frac{20}{9}$ 61, Chr Yde, $\frac{81}{12}$ 83, Vestervig.

Hjulmagere. Niels Chr Nielsen, Vestervig. Laust Jensen, Krik. N Chr Andersen, Gundtoft.

Malere. Poul Chr Nielsen, Toftdahl, Vestervig.

Murermestre. Jens Pedersen, Randrup. P Trankjær, Hedeholm. C Stauersbøl, Vestervig. L P Petersen, Gjettrup. C Niensgaard, Tygestrup. N Madsen, Hove. P Toftum Nielsen, Chr Christensen, Kobberø.

Møllere. Breinholt, C P Houe, Vestervig. J C Christensen, Gramstrup. Christen Mikkelsen, Taabel. Chr Nielsen Morsing, Agger. Jens Christian Mikkelsen, Gjettrup. Mads Andersen, Gundtoft. L Hansen, Holmgaard.

Rebslager. C N Bendsen, Randrup.

Sadelmagere. Skaarup, Vestervig. Nielsen, Tygstrup. J Lauritsen, Gundtoft.

Skomagere. Larsen, Bundgaard, Vestervig. Nielsen, Krik. Christensen, Taabel. Christen Balle, Gjettrup.

Skrædere. Jensen, Vestervig. P Jespersen, Randrup. Christen Andersen, Agger. Martin Madsen, Gundtoft.

Slagtere. Lütche, Oxenbøl. B J Pedersen, Vestervig. J Bjerregaard, Toppenberg. Hermann N Jensen, Gjettrup.

Smede. P Andersen, P Krabbe, Vestervig. J Damsgaard, Trankjær. Christen Vilhelmsen, Gjettrup. Jens Poulsen, Holmgaard. Anders Poulsen, Doverodde.

Snedkere. C Kjær, Vestervig. A C Mikkelsen, Handrup. Hans Christensen, Agger. Chr Gramstrup, Gjettrup.

Tøffelmagere. N Pallisgaard, Vestervig.

Tømrere. N P Jensen, Randrup. P Overgaard, Trankjær. S Andersen, Adbøl. Nikolai Damsgaard, Kobberø.

Udvandringsagent. Kbm. Bahner, Vestervig.

Uhrmager. Jensen, Vestervig.

Viborg.

Postkont. Jernb.-St. Tel.-St. med fuldst. Dagtj. Kjøbstad med 7853 Indb., Nørlyng H., Viborg A. 4 M. (over Skals, Laastrup og Ulbjerg) t. Gjedsted, $\frac{33}{4}$ M. t. Hammershøj. Ad Jernb. 1,9 M. t. Sparkjær, 0,7 M. t. Rindsholm, 1,7 M. t. Rødkjersbro. Ejend.'s Assuranceveerdi 6,667,198 Kr. Anslaaet Skatteindt. for 1886 1,633,650 Kr. Skattepct. af Formue og Lejlighed 4,6. Toldindt. i 1885—86 73,331 Kr. 15 Ø., Brønderiafg. 30,858 Kr. 80 Ø. I Told distr. høre hj. 4 Sejlskibe med 29 Reg. Tons Dr.

Stiftamtskont. aabent 8—2. Fuldm. Justitsr. Reisz.

Bispekont. Amanuensis Sagf. Chr. Heise.

Borgm.- og Byfogedkont. aabent Søndag 9—7, Søn og Helligd. 10—11. Retsdag Onsdag. Politistationen i det gamle Raadhus aaben fra 8 Morgen til 6 Aften. Fuldm. G Hørning.

Herredskont. f. Middelom og Sønderlyng H. samt en Del af Houbjerg H. aabent 8—4. Retsdag Torsdag. Fuldm. Exam. jur. T Ørum og Cand. jur. R Kofoed.

Herredskont. f. Fjends og Nørlyng H. aabent 8—12 og 2—5. Retsdag Tirsdag. Fuldm. J Jespersen.

Amstuen aaben 9—3, Lørdag til 5. Fuldm. L Bech.

Direktion for Danmark: Vimmelskiftet 47, Kjøbenhavn.

Postkont. aabent Sogned. 8—9, Søn- og Helligd. 8—9 og 12—2.

Telegrafst. aaben 7—9.

Amtsraadet. Stiftamt. Form., Grdejerne Jac Nielsen, Lemming, Kongsgaard, Hjarbæk, og J Chr Pedersen, Nørdrup, Lærer C H Ravn, Borup, Hofjægerm. Major P F A Honnens de Lichtenberg til Stamh. Bidstrup, Hofjægerm. F Friis til Duelund, Etatsraad G F L Bruun til Asmild Kloster, Grdejer S Christensen, Velløv, Propr. Dahlgaard, Hesthavegaard.

Byraadet. Borgm. Form., Sagf. Buch-Mølgaard, Kbm. G Preisler, Møllejeer G K Willesen, Herredsf. Faber, Prok. Esmann, Bogholder G Thomsen, Kbm. B Fränkel, Kbm., Konsul J Jensen, Landinsp. Dalberg, Skomagern. C Bendix, Uhrmager V Nørholm, Avlsbruger C Andersen-Alstrup, Færver E Skive, Snedkerm. J Bønding, Oberst Ross.

Kæmner. A Reimer, till. Branddir. f. Viborg, Kontortid 9—2.

Skoledirektionen. Stiftamt., Form., Stiftsprovsten og Partik. H Wissing.

Lærere. Ved Kathedralsk. Rektor H H Lefolii; C Bahnsøn og Dr. phil. J Bang, Overlærere; C Ramsgaard, F Petersen, F Gjersing, J G Møller, Thorsen og Olsen, Adjunker. Ved Kommunens Sk. — — —, Insp.; Helsted, Frederiksen, Meldahl, Philipsen, Bigum, Strøm og Jensen Lærere. Frøknerne Kismeyer, Møller, Boserup, Schjæring og Bahnsøn, Lærerinder.

Sindssygeanst.'s Dir. Overlægen, Herredsf. Faber og Borgm. Bruhn, Lægerne. A Beyer, Forv. og Kass., C V Grønvaldt, Bogh., J Ziegler, Oldfrue.

Sagførere. Overretsprøk., Justitsr. C Neckelmann, Kancellir. A Møller, B Isaacsen og J M Fasting. Overretssagf. G Hastrup H M O Rye og V Hindberg. Prok. G T Esmann. Sagf. H L Buch-Mølgaard (se *Announceafd.*), L Schau, C J Glud, Th Rasmussen, A Andersen, Chr Heise.

Forligskommissærer for Viborg A. 3. Forligskr. Justitsr., Hospitalsforst. C Reisz, Skomagern. C Hammershøj. Møde paa Raadhuset Fredag Kl. 10.

Overform.'s Laanebest. Herredsf. Faber, Etatsr. G Bruun.

Gasværket. Schæfer, Best. Joh Nielsen, Kass.

Vejvæsenet. Ulrich, Amtsvejinsp., Landinsp. Dalberg, Bivejsinsp., G Petersen, Vejassistent.

Landinsp. G Hoff, A Dalberg.

Konsul. J Jensen, Vicek. for Sverige og Norge.

Vejer, Maaler og Vragter. Speditør M P Andersen.

Translaterer. Frk. F Kismeyer i Tysk. Kantor Meldahl i Engelsk.

Mægler og Dpskibsexp. Exam. jur. M J Markussen.

Banker og Sparek. Viborg By og Omegns Sparek. og dens Bankafd., Kontortid Mandag, Fredag og Onsdag, se Aktieselsk. Handelsbanken i Viborg, Filial af Handelsbanken i Kbhvn. Kontortid 9—2, Arbejder-Sp.- og Laanek., se Aktieselsk.

Kreditforeningen af jydsk Landejendomsbesiddere, Kontort. 9—3, Reprstsk. bestaaer af 16 Medl. og en Form., Godsejer, Etatsr. Knudsen, Best.: Overretsprøk. M Fasting, Dir., Propr. Neergaard, Breinholt, Hofjægerm. Lüttichau, Viskum.

Forsikringsselskabers Agenter. Livsfors. og Forsørgelsesanst. af 1871 og det kgl. oktr. alm. Brandass. Komp., Kæmner A Reimer. Livsforsikringsselsk. mod Ulykkestilf. i Winterthur i Schweiz og Brandforsikringsselsk. Guardian, Kbm. C Halberg. Livsfors.-Selsk. Hafnia, Assist. Pram Klagenberg. Livsforsikringsselsk. „la Royal Belge“ og Hanseatisk Forsikringsselsk. for Huslejetab, foraarsaget ved Ildløg, Bremer-Spejlglasforsikringsselskab og Hanseatisk Brandforsikringsselsk. P Christensen. Brand- og Livsfors.-Selsk. Danmark, E Ramlund. Livsforsikringsselsk. New-York, Justitsr. Reisz for Brandfors.-Afd., Sagf. Buch-Mølgaard, for Livsfors.-Afd. Brandforsikringsselsk. Magdeburg, Møllejeer Willesen. Brandforsikringsselsk. City af London og Spejlglasforsikringsselsk. Guardian, Telegrafbest. Nielsen. Nye danske Brandforsikringsselsk., Faktor G Klausen. Forsikringsselsk. Skjold, Kbm. Chr Torp. Brandenburger Brandforsikringsselsk., Partik. Fr Preisler. Brandforsikringsselsk. National, N Munch. Livsforsikringsselsk. Guardian, Marskand. N Thygesen. Transportforsikringsselsk. Schweizer Lloyd i Winterthur, Kbm. C Halberg.

Aktieselskaber. Bryggeriet Dania, Best.: Kbm. Halberg, Fabr. J Nielsen, Kbm. M Fischer. Viborg Damp-, Save- og Høvlværk, Best.: Snedkerm. A Fr Bing og M Hesselberg i Randers; Forretningsf. Tømmerh. C Schaurup, Viborg. Viborg Bys og Omegns Sparek., Dir.: Konsul Jensen., Partik. C Sandberg, adm. Dir., Justitiarius Købke, Kbm. N Stochholm, Etatsraad G Bruun, Borgm. Bruhn, Amtsvejinsp. Ulrich. Arbejder-Sp.- og Laanek., Kbm. A Andersen, Best.'s Form. Viborg Handelsbank, Forretningsf. og Bogh. H Levinsen, Kass. Chr Dantzer.

Teknisk Skole. Kantor A Philipsen, Form.

Markeder og Torvedage. Sidste Lørdag i hver Maaned og fra Mikkelsdag til Jul hver Lørdag Torvedag med levende Kreaturer; 2. Onsdag før Fastelavn Heste og Kvæg; Fredag efter 1. Søndag i Fasten Heste og Kvæg; Paaskelørdag og 2. Lørdag i April,

Livsforsikringsselskabet New-York,

3. Lørdag efter 3. fulde Uge i April og Lørdag før Pintse Kreaturer; Torsdag efter sidste Fredag i Juni Heste og Kvæg; sidste Mandag i Septbr. og paafølgende Tirsdag Kvæg og Faar; Lørdag efter 3. Mandag i Oktober og Lørdag efter 3. Mandag i November Kreaturer.

Firma-Register.

Chr Møller Andersen & Komp., Kbmh., Trikotageforretn., Chr M Andersen, Fuldm. Andreas Jacobsen, $\frac{28}{6}$ 84.

Bendix & Komp., Detailh., Fuldm. Ole Bendix, $\frac{20}{8}$ 83.

A L Brems, Jernvarefabr. og Smedepraxis, Jul Th Brems, $\frac{4}{12}$ 74.

J Jensen, Kbmh., Tobaksfabr., Brænderi, Konsul J Jensen, $\frac{29}{1}$ 63.

Laurits C Jensen, Kbmh., Laurits Jensen, $\frac{22}{11}$ 80.

Krogh & Madsen, Tobaks- og Cigarfabr. med dertil hørende Handelsberettigelse, J Madsen, $\frac{12}{9}$ 80.

Nic Møller, Kbmh., Laurits Møller, $\frac{9}{4}$ 81.

Anth Nielsen & Komp., Herreekvip. og Klædeh., Anthon Nielsen, $\frac{10}{10}$ 78.

Preisler & Komp., Detailh., F Preisler, Fuldm. G D Preisler, $\frac{16}{10}$ 80 og $\frac{22}{5}$ 86.

G Preisler, Mineralvandsfabr., G Preisler, $\frac{4}{6}$ 66.

Chr Schaurup, Tømmerh., Chr Schaurup, $\frac{18}{8}$ 78.

Skow & Komp., Kbmh., M P Skow, $\frac{10}{4}$ 82.

Nicolai Stochholms Eftf., Mode- og Manufakturh., F Sierste, $\frac{9}{1}$ 83.

Sørensen & Møller, Kbmh., Begge ansv., $\frac{23}{8}$ 72.

O A Top & Larsen, Uhr- og Instrumentm., Begge ansv., $\frac{24}{4}$ 75.

Viborg Mineralvandsfabr., Cand. pharm. Th Sprechelsen, $\frac{13}{6}$ 85.

Viborg Smørh., Handel med Smør en gros en detail, Kbm. Chr Jensen, $\frac{10}{12}$ 80.

Apothekere. Foersom, Svaneapotheket, 14,000. Warning, Ny Apotek, 7000.

Arkitekt. H Paludan, 4600.

Auktionsholdere. L Hørning, Politifuldm. Buch-Mølgaard, Sagf.

Aviser. Viborg Stiftstidende, Red. Angelo. Viborg Stifts Folkeblad, ansvarh. Red. Sagf. Andersen.

Bagere. J Aalkjær, $\frac{27}{3}$ 68, 5500. S Bertelsen, $\frac{27}{12}$ 71, 1250. A V Christensen, $\frac{15}{6}$ 56, 2200. C Funder, $\frac{2}{1}$ 80, 250. V Hogrebe, $\frac{27}{11}$ 62, 8000. L Klitgaard, $\frac{9}{11}$ 80, 6000. F J Petersen, $\frac{15}{7}$ 80, 1200. J Plambech, $\frac{30}{4}$ 63, 300. C Rasmussen, $\frac{23}{12}$ 84, 400. J Wilchen, $\frac{15}{7}$ 37, 2000. M Samson, $\frac{6}{8}$ 67, 1350. Støttrup, $\frac{3}{5}$ 84, 150,00. H Thomsen, $\frac{23}{12}$ 84, 1400.

Blikkenslagere. J J Goverts, $\frac{5}{4}$ 78, 1450.

N C Nielsen, $\frac{12}{4}$ 79, 2800. J Nielsen, $\frac{28}{1}$ 82, 350,00. S Prahl $\frac{29}{11}$ 60, 1800. Th Scheuerlein, $\frac{24}{9}$ 85, 550,00.

Bogbindere. C Haugaard, $\frac{4}{11}$ 68, 3200. P K Jensen, $\frac{3}{9}$ 66, 1250. B Klein, $\frac{19}{10}$ 65, 4200.

Bogtrykkere. H S Angelo, $\frac{10}{12}$ 76, 11,000. F Bachhausen, $\frac{3}{5}$ 75, 4000. A Jacobsen, $\frac{6}{9}$ 85, 4200.

Bomuldsvævere. P Funder, 250. C Prahl, 250,00.

Brolæggere. A C Andersen, 700. J Jørgensen, 7000.

Bryggere. J Dam, $\frac{28}{8}$ 76, 5500 G S Larsen, $\frac{9}{5}$ 85, 3000. Vald Smith, Bryggeriet „Odin“, $\frac{23}{11}$ 85, 3000 (se **Announceafd.**). A S Lauens, 5900.

Brændevinsbrændere. Ny Brænderi, Kbm. A W Sandberg, Best. C Thomsen, 4300. Konsul J Jensens Brænderi.

Brøndgravere. Edv Pedersen, 300. Ludvigsen, Tømrer. Niels Andersen, Tømrer, 300.

Bundt- og Hattemagere. M Abildgaard, $\frac{18}{9}$ 80, 2000. C W Schjerning, $\frac{30}{4}$ 52, 150,00. S Sørensen, $\frac{31}{4}$ 57, 4300. M Reiter, $\frac{7}{8}$ 84, 750.

Bødkere. A C Jensen, $\frac{30}{11}$ 56, 1200. C Lund, $\frac{26}{10}$ 55, 900. A F Nielsen, $\frac{4}{8}$ 78, 400.

Dameskræderinder. Jfr. J Jensen. Jfr. A Philipsen. Fru Borreschmidt. Fru Bigum. Enkemadam Poulsen. Jfr. Uhrbrandt.

Drejere. Chr Christensen, $\frac{18}{3}$ 84, 400. A Jacobsen, $\frac{30}{10}$ 79, 1100. G Lassen, $\frac{10}{11}$ 69, 3400. J C Møller, $\frac{20}{10}$ 79, 800. Niels Møller, $\frac{1}{4}$ 46, 800. Chr Pedersen, $\frac{17}{4}$ 85, 300.

Dyrlæger. V L Lorentzen, Distriktsdyrlæge, 2600. O Pyndt 2700.

Engageringsbureauer. Hermann Christensen, Stadsfæstemand. Mikkell Andersen, Fæstem.

Fabriker og Fabrikanter. Jul Brems, Jernvarefabr. 3200. J Goverts, Metalvarefabr., 1450. F Holst, Skovlfabr. 6800. Konsul J Jensen, Cigar- og Tobaksfabr., 14,000. J Madsen, Cigar- og Tobaksfabr. 2800. H Petersen, Kostefabr., 3500. Ernst Philipsen, Kartefabr., 2800. T Larsen, Kartefabr., 3000. Erik Philipsen, Maskinfabr., 2800. G Philipsen, Mineralvandsfabr., 2800. G Preisler, Mineralvandsfabr., 7000. Th Sprechelsen, Mineralvandsfabr., 1000. Chr Kragh, Cigarfabr., 2200.

Farvere. C Fallesen, $\frac{2}{10}$ 56, 5300. L Guldmann, $\frac{23}{8}$ 81, 2200. Chr Jensen, $\frac{27}{6}$ 52, 700. J Nielsen, $\frac{9}{2}$ 73, 2000. E Skive, $\frac{10}{8}$ 70, 4500.

Fotografer. C Hanghøj, 2600. C Jørgensens Enke, 2300. P Jensen, 700. Carl Nielsen, 2600.

Direktion for Danmark: Vimmelskiftet 47, Kjøbenhavn.

Gartnere og Blomsterhandlere. C Andersen, 200. J C Brostrøm, 11,000. Elshang, 300. L Hammershøj, 1000. A Jacobsen, 250. S Jensen, 550. S Korre, 1400. Andr Nielsen, 200. N Nielsen, 1600. Stiesens Enke, 300.

Garvere. J C Brøndum, Hvidgarver, $\frac{28}{10}$ 56, 4800 (se Annonceafd.). J Meier, $\frac{9}{5}$ 58, 2800.

Gjæstgivere. C Bauradt, $\frac{23}{7}$ 63, 1400. N Nielsen Bloch, $\frac{2}{4}$ 79, 3500. Jul Christoffersen, $\frac{19}{10}$ 82, 800. J P Jensen, $\frac{18}{2}$ 78, 2400. C Kastrup, $\frac{26}{9}$ 80, 2600. J Kragh, $\frac{28}{10}$ 82, 2500. A Mathiasen, $\frac{28}{11}$ 61, 3500. C Munchholm, $\frac{9}{8}$ 76, 450. O Preisler, $\frac{29}{9}$ 68, 12,000. M Steffensen, $\frac{23}{8}$ 77, 500. J Wendelin, $\frac{9}{11}$ 69, 1050.

Gjørtler. S Prahl, $\frac{28}{11}$ 60, 2800.

Glarimestre. L Madsen, $\frac{3}{8}$ 85, 250. Jørg Schibler, $\frac{2}{1}$ 78, 2500.

Guldsmede. J Hermansen, $\frac{19}{10}$ 65, 6000. J C Hillerts, $\frac{21}{12}$ 81, 1000. P Møllerup, $\frac{29}{11}$ 48, 300.

Handlende. Kolonial- og Urtekramh. Fr Andersen-Alstrup, $\frac{2}{12}$ 76, 3900. O Bendix, $\frac{6}{4}$ 70, 3500. S Bertelsen $\frac{27}{4}$ 72, 1650. A P Brendstrup, $\frac{2}{7}$ 75, 50,00. Jul Christensen, $\frac{15}{8}$ 66, 700. Th Christensen, $\frac{27}{8}$ 66, 7000. C Dyhr $\frac{10}{8}$ 85, 2500. Mart Fischer, $\frac{3}{5}$ 60, 10,000. B Fränkel, $\frac{24}{4}$ 69, 6500. J Gregersen, $\frac{11}{8}$ 75, 4000. Gjærupps Enke, $\frac{11}{8}$ 84. C Halberg, $\frac{4}{4}$ 66, 4400. Halkjær $\frac{30}{6}$ 77, 350,00. H Jacobsen, $\frac{18}{9}$ 76, 3900. Chr Jensen, $\frac{15}{7}$ 65, 3500. Christen Jensen, $\frac{21}{4}$ 74, 2000. Janus Jensen, $\frac{14}{6}$ 82, 500. Konsul J Jensen, $\frac{20}{3}$ 62, 13,000. Jens Jensen, Lyngsøe, $\frac{9}{8}$ 85, 2500. Jens Jensen, $\frac{21}{10}$ 82, 600. Laurits Jensen, $\frac{10}{12}$ 80, 3700. Jørg Johansen, $\frac{11}{10}$ 61, 700. Th Krage-lund, $\frac{9}{4}$ 85, 2000. J C Knudstrup, $\frac{6}{2}$ 85, 2500. A Møllerup, $\frac{12}{1}$ 69, 6500. Hans Nielsen, $\frac{7}{10}$ 78, 800. Mart Petersen, $\frac{24}{9}$ 67, 5400. G Preisler, $\frac{90}{10}$ 56, 7000. Chr Ram-lund, $\frac{7}{4}$ 59, 6000. A W Sandberg, $\frac{9}{7}$ 42, 13,000. Sørensen & Møller, $\frac{31}{5}$ 72, 8000.

O Sørensen, $\frac{17}{8}$ 79, 1200. N P Skow & Ko., $\frac{21}{4}$ 82, 4000. C P Thranum, $\frac{20}{3}$ 65, 4200. Chr Torp, $\frac{5}{8}$ 81, 2000. C G Ussing, $\frac{24}{5}$ 71, 2500. S Wilhelmsen, Mel- og Gryn-handel, $\frac{4}{5}$ 78, 1450. S Wendelin, $\frac{26}{2}$ 80, 3500. N Kisum, $\frac{3}{5}$ 81, 800. Manufakturh. A Andersen, $\frac{3}{8}$ 76, 5000. J P Bech, $\frac{18}{6}$ 85, 3000. Hans Christensen, $\frac{10}{5}$ 59, 22,000. N Frost, $\frac{7}{9}$ 69, 3600. R Chr Gronemann, $\frac{5}{9}$ 66, till. Herrekviperingsh., 5000. B C Knudstrup, $\frac{22}{8}$ 81, 2250. P Lud-vigsen, $\frac{6}{10}$ 84, 2500. Chr Andersen Møller, $\frac{6}{8}$ 84, 750. Anth Nielsen, $\frac{10}{10}$ 78, till. Herrekviperingsh., 4000. F Siersted, $\frac{6}{1}$ 83, 5000. P Schram, $\frac{1}{8}$ 85, 6000. Hans Munch, $\frac{5}{9}$ 70, 8500. Bog- og Papirh. N Christensen, $\frac{25}{4}$ 68, 5000. Adolf Jacobsen, $\frac{18}{10}$ 78, 4200. Isenkr. J F Lindhardt, $\frac{28}{9}$

75, 4000. Nic Møller $\frac{27}{7}$ 50, 4600. J Va-ter, $\frac{12}{1}$ 60, 7500. Galanterih. C Dahl, $\frac{13}{8}$ 85, 500. P Dragheim, $\frac{7}{10}$ 82, 650. Johs Brandt, $\frac{9}{10}$ 85. Lingerih. Frk. Knoblauch, 1000. Frk. Mihlesen, 500. Læderh. O Bilgrav, $\frac{8}{5}$ 81, 3300. V Dragheim, $\frac{2}{7}$ 84, 800. J Rind, $\frac{9}{11}$ 85, 4700. Materialist. Chr E Munch, $\frac{10}{5}$ 67, 2600. Cigar- og Tobaksh. Chr Kragh, $\frac{3}{5}$ 77, 2200. J Madsen, $\frac{30}{8}$ 67, 2800. C Ninneløv, 100. N Samson, $\frac{9}{12}$ 69, 400. Modeh. Frk. Bech, 750. Frk. Blach, 1400. Frk. Kyper, 50,00. Frk. Christrup, 700. Frk. Gjærup, 250. Fru Schmidt, 200. Frk. Wendt, 500. Træh. J Borup 900. C Johansen, 300. S Jensen, 555. N Korre, 500. C Olsen, 1350. Cl Pedersen, 1700. C Schau-by, 1150. D Schaarup, 1100. P Vendelin, 650. N Vammen, 500. Ejendomsh. J Pe-tersen, 1350. Mikkel Andersen, 50,00.

Handskemagere. Th Ditzel, $\frac{23}{11}$ 73, 3500. P Johansen, $\frac{5}{8}$ 60, 1350.

Hesteslagter. L M Salomon, 50,00.

Hjul- og Kæremagere. J Jacobsen, $\frac{13}{8}$ 72, 2300. A Chr Løgstrup, $\frac{3}{2}$ 51, 4000. A L Løgstrup, $\frac{21}{2}$ 67, 3000. N A Løgstrup, $\frac{13}{10}$ 46, 1800.

Instrumentslibere. Joh Chr Raetzel, Bandagist, $\frac{9}{7}$ 84, 250.

Jernstøbere. A M Høier, $\frac{14}{2}$ 84, 4000. R Schnevoigth, $\frac{24}{12}$ 66, 2700.

Kobbersmed. D Rolin, $\frac{1}{2}$ 53, 1400.

Konditorer. Carl Christensen, $\frac{12}{7}$ 81, 3000. Werner, $\frac{20}{4}$ 85, 1300.

Kurvemagere. C F Gille, 200. H Schnei-dermann, 50,00. N Sørensen, $\frac{5}{2}$ 85, 1950.

Lejebiblioteker. C Hougaard, C Jepsen.

Lysesløber. N Schauby, 1150.

Malermestre. N P Andersen, $\frac{9}{8}$ 76, 2600. A Hagensen, $\frac{24}{1}$ 77, 1100. C Hjerminde, $\frac{9}{7}$ 84, 700. J Johansen, $\frac{4}{4}$ 66, 200. C A Lund, $\frac{9}{3}$ 65, 2000. A Nielsen, $\frac{28}{1}$ 82, 1100. D F Otts Enke, $\frac{10}{9}$ 47, 500. J Paulsen, $\frac{12}{5}$ 74, 1050. N Schou, $\frac{15}{5}$ 46, 1300. S Tarp, $\frac{7}{10}$ 84, 1200. J Weirauch, $\frac{1}{8}$ 74, 500.

Murermestre. Jørg Andersen, $\frac{9}{1}$ 85. E Andersen, $\frac{27}{8}$ 78, 1700. C Gullev, $\frac{27}{12}$ 60, 600. C M Gullev, $\frac{5}{8}$ 34. F Holm, $\frac{14}{8}$ 66, 50,00. C W Jensen, $\frac{3}{8}$ 53, 4500. Chr Jen-sen, $\frac{5}{8}$ 85. A S Lauens, $\frac{9}{8}$ 53, 4500. Carl Mortensen, $\frac{2}{3}$ 70, 100. H C Nørgaard, $\frac{6}{9}$ 62, 300. J C Nørgaard, $\frac{7}{10}$ 84, 950. Hans Henr Nielsen, $\frac{27}{10}$ 84, 150. J C Wendelin, $\frac{10}{4}$ 62, 3500.

Møllere. P Petersen, Vindmølle ved Viborg, 4500. L K Willesen, Nørremølle, 3000.

Naalemager. H Petersen, $\frac{28}{5}$ 52, 4000.

Rebslagere. L Andersen, $\frac{15}{8}$ 74, 2800. C J Bech, $\frac{34}{10}$ 49, 350. F Bøstrup, $\frac{9}{4}$ 65, 800. C Fusager, $\frac{22}{10}$ 80, 2100. Jul V Sahl, $\frac{24}{4}$ 84, 1000. N Sahl, $\frac{9}{2}$ 55, 1200. C Tho-strup, $\frac{13}{10}$ 64, 2300.

Sadelmagere og Tapetserere. A Hornsleth,

Livsforsikringselskabet New-York,

¹⁵/₈ 74, 2600. N C Ingstrup, ⁹/₅ 77, 200. H Jørgensen, ⁴/₆ 57, 6000. R. Lund, ³¹/₅ 46, 50,00. C Scherning, ⁹/₇ 58, 50,00. N R Sørensen, ²⁹/₁₁ 80, 2500.

Skiferdækkere. Murerne C M Gullev og Chr Gullev.

Stomagere. A Ballund, ³⁰/₆ 48, 2200. C Bendix, ⁸/₆ 40, 1100. N B Christensen, ³/₅ 40, 100. N Madsen Dyrberg, ²⁰/₁₂ 60, 350. P C Dyrberg, ²¹/₆ 51, 50,00. P Chr Dyrberg, ²³/₈ 79, 1100. Jens Dyrberg, ²/₆ 83, 450. A Funder, ³/₈ 58, 1000. M P Funder, ²⁷/₄ 76, 500. O Funder, ²¹/₁₁ 61, 250. C Hammershøj, ³/₅ 41, 800. A Hammershøj, ²³/₄ 51, 300. E Hammershøj ²/₁₁ 67, 450. Edv Handberg, 500. G Handberg, ³/₅ 48, 3500. P Chr Handberg, ⁵/₃ 80, 2200. A Hansen, ¹³/₁₃ 60, 1200. Th Helsted, ²³/₁₁ 58, 1000. H P Hjorth, ⁷/₃ 78, 300. K Holm, ²³/₅ 63, 1200. M Holm, ¹⁹/₉ 61, 2400. J Holtegaard, ¹⁶/₁₂ 74, 800. A Jensen, ³/₆ 80, 500. A C Jespersen, ²⁷/₁₂ 60, 700. J Ingstrup, ³/₆ 77, 250. Th Juul, ²/₄ 76, 850. C Kinkøbæk, ²⁶/₇ 75, 200. S Kisum, ²/₈ 54, 50,00. Jac Kjær, ¹⁹/₁₁ 61, 850. J C Kold, ²⁹/₄ 53, 3000. Jac Langeland, ¹¹/₆ 81, 500. N Langeland, ⁷/₅ 53, 550. P C Møller, ¹⁹/₅ 47, 1350. J H Nielsen, ³¹/₆ 63, 200. L Prahl, ²⁷/₅ 74, 2600. C Rasmussen, ¹⁹/₉ 61, 800. N P Seibæk, ⁴/₅ 54, 800. P Skive, ³¹/₅ 78, 2500. Chr Sørensen, ²³/₃ 68, 50,00. Chr Thanning, ¹⁹/₆ 82, 750. C L Thomsen, ²⁹/₁₁ 60, 1050. P Tarp, ²⁴/₄ 73, 1250. J Vammen, ²/₁₁ 73, 50,00. J Weirauch, ⁸/₄ 52, 50,00. N C Weirauch, ²³/₇ 77, 150.

Skorstensfejer. L Egelund, 2300.

Skraedere. A C Andersen, ⁶/₁₂ 67, 50,00. C Bach, ²⁵/₁₁ 66, 2800. Bistrup, ¹³/₁₂ 60, 300. A C Christensen, ²⁹/₁₀ 63, 1250. F Fischer, ¹/₄ 46, 50,00. R Chr Gronemann, ¹²/₇ 82, 4400. N S Hørning, ¹⁶/₉ 47, 300. Anth Nielsen, ¹⁶/₁₀ 78, 4000. O Schou, ²⁵/₄ 68, 50,00. P Thomsen, ¹⁹/₉ 58, 1200. E Thostrup, ²⁰/₁₁ 67, 150. N Thygesen, ¹⁰/₁₂ 80, 1450.

Slagtere. P Alstrup, ⁸/₄ 52, 150. J Crone, ³/₁₀ 78, 1350. J Hasse, ²³/₁₁ 71, 2000. P Henriksen, ¹⁹/₆ 61, 5500. C Hoffmann, ³/₆ 82, 650. A C Knudstrup, ²⁰/₆ 69, 1000. R Knudstrup, ¹⁴/₅ 70, 50,00. N Petersen, ²⁶/₁₁ 70, 250. Jensen-Rosenberg, ³¹/₁ 79, 300. H Schjøtt, ¹⁰/₄ 79, 800. Tønning, ³/₂ 73, 2000.

Smede. M Abrahamsen, ⁴/₅ 78, 50,00. J Astrup, ⁵/₂ 53, 1400. Jul Brems, ²⁰/₈ 79, 3100. Edv Bruun, ²⁴/₂ 82, 1150. M P Christensen, ⁹/₁ 85, 1250. C Dalsgaard, ²⁷/₇ 50, 5000. C Jensen, ³/₄ 41, 50,00. A Jespersen, ⁹/₆ 61, 50,00. C Klottrup, ²⁰/₈ 74, 1300. J C Knudstrup, ³¹/₁ 70, 250. J Laage, ²/₁₁ 75, 2500. J C Lund, ²/₄ 69, 1250. Niels Møller, ⁷/₁₀ 83, 1000. H Stich, ⁹/₁₂ 64, 150. Joh Stich, ⁸/₂ 85, 300.

Snedkere. J Andersen, ³/₁₂ 60, 2000. N

Direktion for Danmark: Vimmelskaflet 47, Kjøbenhavn.

Borreschmidt, ²/₁₀ 84, 800. J Bønding, ⁹/₈ 47, 4000. A Bønding, ¹²/₈ 81, 3500. N Ditzel, ⁹/₅ 84, 600. P Halkjær, ²¹/₅ 83, 2300. N Martinsen, ⁷/₆ 75, 800. P Nielsen, ⁷/₁₁ 64, 50,00. R Richter, ²⁹/₁₁ 60, 1400. J Thim, ¹⁸/₃ 76, 1100. C Werner, ¹⁵/₄ 67, 50,00.

Stenhuggere. H Grum, 150. C Voetmann. **Stolemager.** A Bendix, ¹²/₁₀ 46, 1550.

Tandlæge. A Dragheim, Cand. phil., 4500.

Tømrere. Paul Christensen, ¹⁸/₄ 75, 100. H Gotthardt ²⁹/₅ 62, 1200. R Grølsted, ¹⁷/₇ 56, 150. Wisti Laurson, ³/₄ 80, 2200. N Nielsen, ¹²/₆ 75, 1850. Wisti Olsen, ²⁹/₄ 77, 2000. Smidt-Jensen, ¹²/₁ 62, 2700. J Stein, ²²/₄ 58, 2800. A Klinge, ¹⁹/₁₀ 85, 500.

Udvandringsagent. J M Zoll.

Uhrmagere. R Fog, ²¹/₆ 67, 2500. J F Larsen, ²⁴/₄ 78, 2500. V Nørholm, ²²/₄ 74, 2000. A C Nørgaard, ²/₁₀ 85, 500. O A Topp, ²⁹/₉ 42, 1750.

Vatfabrikanter. A F Olwig, ¹⁰/₃ 85, 1250. V Schaarup, 300.

Værtshusholdere. Mich Andersen, ⁷/₄ 59, 1200. L Andersen, ³¹/₁ 70, 1300. N Abildskov, ²⁰/₁₀ 79, 1400. Mads Andersen, ²/₁₂ 82, 800. Mikkel Andersen, ¹⁰/₄ 73, 50,00. Crones Enke, ²⁹/₆ 50, 1300. N Christiansen, ¹/₅ 66, 2700. Jens Christensen, ¹²/₈ 78, 700. P Christensen, ⁶/₁₂ 84, 50,00. A Daa, ²⁵/₁₁ 70, 2800. J Elsbangs Enke, ²⁷/₃ 66, 50,00. O Frederiksen, ³¹/₁₀ 68, 50,00. C Graversen, ²⁰/₆ 69, 1100. P Handberg, ¹³/₄ 67, 550. Mads Jensen, ¹⁶/₁₀ 80, 1300. Chr Jensen, ²/₁₀ 82, 550. P Chr Jensen, ³/₁₂ 82, 150. J Kriegbaum, ²⁰/₂ 83, 750. Leegaards Enke, ⁷/₃ 67, 750. J C Nielsen, ²⁵/₁₀ 69, 1450. Jens Pedersen, ⁷/₁₀ 71, 1350. Svotrups Enke, ²⁴/₄ 62, 350. C Steffensen, ²²/₄ 73, 50,00. A Thisted, ¹⁶/₁₂ 73, 50,00. C Thisted, ²⁷/₁₂ 73, 50,00. P Ørum, ¹/₂ 73, 1300.

Nørlyng og Fjends Herreder.

(Viborg A. Kontor i Viborg).

Viborg Graabrødre Landdistr. (52 Indb.). Rødding S. (832) Løvel S. (494) Pederstrup S. (204) Vorde S. (642) Fiskbæk S. (346) Romlund S. (337) Døllerup S. (437) Finderup S. (321) Ravnstrup S. (292) Kvøls S. (263) Den nordvestlige Del af Frederikshøj S. (Frederikshøj Distr.) (359) Dele af Vammen S. (hele S. 615) Dangbjerg S. (hele S. 632) og Taarup S. (hele S. 421).

Sgmrf. Skolelærer O Pedersen, Bigum, f. Lindum-Bigum-Vammen S. Propr. H Bay, Løvel, f. Løvel-Rødding-Pederstrup S. Kroejer Kongsgaard f. Vorde-Fiskbæk-Romlund S. Møllejeer A P Jensen, Døllerup, f. Ravnstrup-Finderup-Døllerup S.

Sgmf. Jens P Christensen f. Vammen S. Søren Olesen f. Pederstrup S. N Chr Jensen Bay f. Løvel S. Niels Thomsen f. Graabrødre S. Søren Jensen Torup f. Rødding S. Hans Pedersen f. Vorde S. Gyde Hansen f. Fiskbæk S. Chr Jensen f. Romlund S. Jens Jensen f. Ravnstrup

S. Niels Jensen f. Finderup S. Lauritz Isager f. Dollerup S. Christopher Kriegbaum f. Frederiks S. Peder Chr Olesen f. Kvols S.

Lægdsm. Jacob Laursen f. Vorde S. Niels Jensen f. Dollerup S. Iøvrigt Sgnf.

Lærere. Bjørn, Vammen. Nielsen, Pederstrup. Hedeager, Løvel. Christensen, Loldrup. Jensen, Rødding. Nielsen, Vorde. Christensen, Grønhøj. M Jørgensen, Dollerup. Christensen, Kvols.

Vurderingsm. If. L. ¹⁹/₈ 69 Chr. Nielsen, Kjeldbjerggaard, Hans Bay, Løvel, Chr Andersen, Sønderup. Ved Laan af Umyndiges og andre offentl. Midler, Propr. Bay, Løvel. For Husmandskreditf. Grdm. Søren Sørensen, Hjarbæk, Husm. Mads Damgaard, Dollerup, Sgnf. C. Kriegbaum, Resenfelde.

Forligsmæglere i Tyende- og Aftægtsager. Aftægtsm. Jens Pedersen, Taarup, f. Kvols og Bavns S. Sgnf. Chr Bay, f. Løvel-Pederstrup og Rødding S. Grdm. Anders Navntoft, Romlund, f. Vorde-Fiskbæk- og Romlund S. Plantør P. Christiansen f. Ravnstrup-Finderup- og Dollerup S.

Havnebest. f. Hjarbæk Havn. Grdm, Søren Sørensen, Fiskerne Kristen Pedersen, Søren Jensen og Jens Johansen, Hjarbæk, samt Ulrich, Viborg.

Skovvæsen. J D Christiansen, Skovfoged, Krathuset.

Brandforsikringselsk. „Jylland“, Proprietær Bay, Løvel, Agent.

Foreninger. Den sydlige Limfjordegns Arbejderf., Kvols.

Større Landejend. Hald Hovedgaard, Dollerup S., 28 Tdr. Hrtk., Herredsf. C Krabbe. Sødal, Rødding S., 21³/₄ Tdr. Hrtk., Kjkr., Prlnt., Baron P. L. Petersdorff.

Firma-Register.

N C Jensen, Dollerup Mølle, Uldvarefabr., ansv. Delt. med Ret til Underskr. N C Jensen og hans Søner A P Jensen og J C Jensen; ved Kjøb, Salg og Pantsætn. af faste Ejend. fordres alle Delt.'s Underskr. ²⁸/₁ 73.

Ravnstrup Mølles Vafabrik, Vafabr., Ravnstrup, et anonymt Aktieselsk.; Best.: exam. jur. S Sørensen, Ravnstrup, Plantør Bahnson, Langaa, og Kbm. Chr Jensen, Viborg; den Førstn. er som Dir. alene berett. til at handle og underskr. paa Selsk.'s Vegne, ¹⁷/₈ 85.

Den sydlige Limfjordegns Arbejderf., Høkerh., Kvols, et Selsk., Best.: Murer Christen Pedersen, Kvols, Propr. Krohn, Teglmester H. Pedersen, Ørvedgaard, og Møllebygger Peder Andersen, Knud, ²⁴/₈ 72.

Badeanstalt. Krøyers, Kongsgaard, Hjarbæk.

Bager. A K Hansen, till. Høkerh., Løvel.

Fabrikanter. J Chr og A P Jensen, ²⁹/₁ 75, Dollerup Mølles Uldvarefabr. Rahbek, Prmlnt., Tørvefabr, Økjær Mosebrug. Det anonyme Aktieselskab Ravnstrup Mølles Vafabrik, ²¹/₈ 85.

Gjæstgivere. J L Kongsgaard, ³⁰/₄ 77, Hjarbæk. Chr Hansen, ³⁰/₈ 72, Nybro Kro. J Jørgensen, ²⁵/₄ 78, Grønhøj. J C Christensen, ¹⁴/₈ 72, Løvelbro Kro.

Handlende. Detailh. med Brændevinsh. H P Christensen, ²⁷/₇ 75, Vammen. Th Betz, ¹⁷/₁ 73, Grønhøj. P J Damgaard, ¹²/₁₂ 84, J Kildahl, ⁹/₁₁ 85, Hald. Tømmerh. L Nielsen, ⁷/₈ 81, Hjarbæk. Høkerere: J C Christensen, Kroejer, Løvelbro Kro. A K Hansen, ¹³/₁₀ 75, Løvel. A Nielsen, ²⁹/₁₀ 81, Rødding. A L Pedersen, ¹⁰/₉ 77, Hjarbæk. J Jørgensen, Kroejer, Grønhøj. C Hansen, Kroejer, ³⁰/₃ 72, Nybro Kro. O S Lange, ²⁴/₈ 85, Kvols. J P Laursen, ²⁸/₄ 84, Finderup. Den sydlige Limfjordegns Arbejderf., ⁹/₈ 71, Kvols.

Murermester. C Mogensen, Kvols.

Møllere. V Jacobsen, ¹¹/₈ 81, Bryrup. J C og A P Jensen, ²⁹/₁ 75, Dollerup. C Krabbe, Non Mølle. L C Lassen, ¹/₈ 63, Løvel.

Skræder. P Pedersen, ³/₁ 85, Kvols.

Smede. T Pedersen, Rødding. S Jensen, ¹⁰/₁₁ 83, Romlund.

Tømrere. L Nielsen, ⁹/₈ 85, Hjarbæk. C Nielsen Gjeddebæk, ¹²/₁₁ 85, Haldskov.

Sønderlyng og Middelsom Herreder.

(Viborg A. Kontor i Viborg).

Ørum S. (731 Indb.) Viskum S. (353) Vejrum S. (395) Kvorning S. (355) Vinkel S. (529) Rind S. (496) Asmild S. (653) Tapdrup S. (369) Dele af Hammershøj S. (hele S. 346) og Lee S. (hele S. 390).

Sgnrf. Grdejer P. Munch, Rind. Lærer Chr Nielsen, Tapdrup. Grdejer Chr Christensen. Grdejer P Kristensen, Kvorning. Propr. Lewring, St. Thorsagergaard.

Sgnf. Grdm. A S Møller, Asmild. S A Seerup, Rind. Mourits Jensen, Nabe. Christen Meldgaard, Tapdrup. Peder Sørensen, Vejrum. Ole Larsen, Faardal, Viskum S. Rasmus Andersen, Ørum. Husm. Jens Johan Pedersen, Kvorning. Grdm. Mikkel Bryndum, Hammershøj.

Lærere. Anton Smidt, Overlund. N. Hansen, Rind. Chr. Nielsen, Tapdrup. V. Jensen, Vinkel. Albech, Vejrum. P. M Pedersen, Overviskum, og A M Petersen, Lee, Viskum S. O P Mogensen, Ørum. C Petersen, Kvorning. Jens Johannes Andersen, Hammershøj.

Vurderingsmænd if. L. ¹⁹/₈ 69. Kbm. J H Sørensen, Vejrumbro. Sgnf. A S Møller, Asmild.

Forligsmæglere i Tyende- og Aftægtsager. Grdm. Christen Rasmussen, Overlund. Propr.

Livsforsikringselskabet New-York,

Jacobsen, Ørum. Kbm. H Bechmann, Hammershøj. Grdm. Mads Nielsen, Rind. Grdm. A C Langberg, Vinkel.

Overformynderiets Laanebest. Etatsr. G Bruun, Asmild Kloster.

Skovkasserer. Etatsr. G F S Bruun, for Viborg, Feldborg og Stendalsgaard Distr., Asmild Kloster.

Landsinspektør. S J Bloch, Aarupgaard.

Sparekasse. Ørum Sparek. Best.: Lærer O P Mogensen, Form., Ørum, Grdm. Schack Christensen, Møllerup, og P Andersen Døssing, Faardal, Sgnf. R Andersen, Ørum. Kontortid den første Onsdag i hver Maaned.

Større Landejend. Asmild Kloster, Asmild S., 23 Tdr. Hrtk., Etatsr. G F S Bruun, Forp. N Kiørboe. Hovedgaarden Viskum, Viskum S., 35 Tdr. Hrtk., Hofjægerm. H Lüttichau. Randrup, Vinkel S., 29 Tdr. Hrtk., Carl Lund, Forp. C Grotrian. Aarupgaard, Kvorning S., 12 Tdr. Hrtk., Landsinspekt. S J Bloch.

Dyrlæge. Cleemann, Hammershøj.

Fabrikanter. B Bruun, Klædefabrik, Bruunshaab. Chr Bruun, Uldspinderi, Søndermølle, Asmild S. Christen Guldbrand Christensen, Agerdyrkningsmaskiner, Vibæk. P Møllers Enke, Uldvarer o. Lign., Petershaab. C Munch, Trævare, Rinds-holms Savværk.

Handlende. Kbm. J H Sørensen, Vejrumbro. Th E Stabel, ²²/₄ 85, Hammershøj. Husm. Anders Hansen, Møllerup, Ørum S., Høkerh., ¹⁹/₃ 73. Detailh. Rasmus Jørgensen, Ørum, ¹⁵/₁₀ 83. Jens Jensen, Ørum Kro, ⁴/₇ 84. Esper Jensen, Kvorning, ²⁹/₃ 83. Hans P Jensen, Kvorning, ⁹/₆ 84. Husejer P Andersen, Overviskum, ³/₈ 83. Niels P Pedersen, Vinkel, Høker, ¹⁷/₇ 85.

Kroer. Vejrumbro Kro, Vejrum S., Kbm. H Sørensen. Hammershøj Kro, Hammershøj S., Kbm. H Bechmann. Rinds-holm Kro, Asmild S., Overretsass. Bruun, Viborg, Forp. L Ditlefsen, ¹/₁₂ 84. Ørum Kro, Jens Jensen, ¹⁶/₁₀ 85.

Murere. Anton Jespersen, ³/₈ 76, Overlund. J Andersen, ³/₈ 82, Vinkel. Fred Jensen, Thisted, Tapdrup S., ¹/₁₂ 83.

Møllere. Chr. Bruun, Sønder Mølle. C Munck, Skaber Mølle. Peder Nielsen, Randrup Mølle. J S Gravesen, Vinkel. Niels Christensen, Vels, Ørum S., Mel- og Grynmøller, ¹⁹/₄ 73. Chr A Seerup, ²⁰/₁ 75, Rind.

Skomager. Mourits Chr Christensen, ²⁰/₂ 86, Ørum.

Skrædere. P C Knudsen, ³/₈ 82, Vinkel J Thomsen, Tapdrup, ³/₈ 76.

Smede. Jens Chr Andersen, ¹/₁₂ 83, Overlund. Christen Guldbrand Christensen, Brunshaab, ²⁰/₁₀ 83. A L Andersen, Over-

lund, Sporemager. Niels Chr. Nielsen, Vinkel, ¹⁹/₁₁ 84.

Snedker. Søren Rasmussen, Tapdrup.

Tømrere. Søren Rasmussen, Thisted, ⁵/₁₀ 83. P Wittrup, Vinkel, ²⁹/₄ 77.

Uhrmager. S J Klottrup, gl. Asmild.

Rinds Herred.

(Viborg A. Kontor i Viborg.)
Lynderup S. (405 Indb.) Laastrup S. (376) Skals S. (749) Dele af Ulbjerg S. (hele S. 555) og Tostrup S. (hele S. 318).

Sgnrf. Anders Sørensen f. Skals S. P. Mortensen f. Ulbjerg og Lynderup S.

Sgnf. Chr. Lundsgaard f. Skals S. A Petersen f. Lynderup S. M Chr Christensen f. Tostrup S. Chr Mikkelsen f. Laastrup S. J Thygesen f. Ulbjerg S.

Forligsmæglere i Tyendesager. Grdm. Niels Møller Nielsen, Tostrup. Grdm. Chr Kjeldgaard og Lærer Hestbæk, Rind. Anders Laustsen og Chr Nielsen, Skals.

Sparekasse. Rinds, Fjends og Nørlyngs Herreders Landbo-Sp- og Laanek.; Best.: A Nielsen, A Pedersen, S Villekold, Kr. Dalsgaard, Skals, Kr. Østergaard, Eistrup, Thorup, Skals, Jacob Hansen, Vesterbølle.

Større Landejend. Holmggaard, Skals S., 15 Tdr. Hrtk., Holstein-Rathlou og C F Jensen. Lynderupgaard, Lynderup S., 34 Tdr. Hrtk., J Kjeldsen. Nørreeris, s. S., 16 Tdr. Hrtk., s. Ejer. Lynderupgaard Gods, s. S., 61 Tdr. Hrtk., Enkefru Laura Kjeldsen.

Markeder. I Skals Torsdag før Pintse Kreaturer; Lørdag før sidste Mandag i Septbr. Kvæg og Faar.

Bager. Chr. Pedersen, Skals.

Blikkenslager. Thomas Nielsen, till. Brøndgraver, Rind.

Bødkere. Anders Andresen, Rind. Jens Nielsen, Skals.

Drejere. Mogens Kr Pedersen og Hans Kr Dalsgaard, Skals. Vorre P Jensen, Skringstrup.

Dyrlæger. G O S Andersen, Tostrup. P Thomsen, Troelstrup.

Fabrikant. Chr Pedersen, Skringstrup.

Fiskere. Jens Jensen og Chr Pedersen, Lynderup.

Gartner. Hans Fynbo, Skals.

Glarimestre. S A Bak og Chr Andersen, Skals. Chr Pedersen, Skringstrup. Lars Pedersen og Christen Laustsen, Ulbjerg.

Handlende. Kolonialvareh. Andreas Skolts, till. Manufakturvarer, Tostrup Kro. Jens Thomsen, Laastrup. Ambrosius Jensen, till. Manufakturvarer. Ulbjerg. C A Ginnerup og P Ginnerup, Rind. A C C Kjeldgaard, Rind Mark. A Jensen, Skals. Modeh. Ane Andersen, Rind. Kristiane Pedersen, Skals. Hesteh. Poul C Kjeldgaard, Rind. Træh. Carsten Jensen, Skals. Høker. M Christensen, Sundstrup.

Hjul- og Karetmagere. M Pedersen,

Direktion for Danmark: Vimmelskiftet 47, Kjøbenhavn.

Skals. Peder Christensen, Rind. Chr Pedersen, Veilehuset.

Kroer. Virksund Kro, Peder Frederiksen. Tostrup Kro, A C Schaltz. Skals Kro, Jens Jensen. Rind Kro, C Sørensens.

Linnedvævere. And Byrildsen, Rind. Birte Sørensen, Skals. Jens Thygesen, Ulbjerg.

Malmestere. Lars Pedersen og Christen Laustsen, Ulbjerg.

Murermestre. Christen Laustsen, Ulbjerg. Morten Jensen, Skals. Jens Jacobsen, Rind. Mads Bach, Husm., og Ant Bach, Ungkarl, Laastrup. Mads Bach, Ungkarl, og Christian Bach, Tostrup. J A Lambrechtsen, Laastrup Mark.

Møllere. Chr. Olesen, Ulbjerg Neder-Mølle. Jens Christensen, Ulbjerg Over-Mølle. Chr. Lundsgaard, Skals. Jens Nielsen, Forpagter, Lynderup. Fritz Emil Petersen, Nørre Borup. Anders Pedersen, Skinnerup Mølle.

Sadelmager. Peder Pedersen, Ejstrup.

Skibs- og Baadebygger. M Pedersen, Skals.

Skomagere. Niels Sørensen, Skals. Christen Nielsen, Laastrup.

Skorstensfejer. Christoffer Bertelsen, Husm., Tostrup Hede.

Skvadere. Mathilde Sørensen, Tostrup. Jens Nielsen, Laastrup.

Slagtere. Peder Lausten, Skals. Jens Jørgensen, Tostrup.

Smede. Jacob Madsen, Husm., Laastrup. Christen Diderichsen, Aftægtsmand, S. Borup. Mikkel Jensen og Nielsen, Skals. Niels Bak, Tostrup. S Nielsen, Rind. Jens Christensen og Anders Christensen Jensen, Ulbjerg. L Larsen, Troelstrup. A Christensen, Sundstrup.

Stenhuggere. Christen Laustsen, Ulbjerg. Christen Sørensen, Skinnerup.

Teglværk. C Madsen, Sundstrup.

Tørmestere. Thomas Pedersen, Rind. Hans P Mørk, Lynderup. Chr Andersen, J Klavsen og Morten Jensen, Skals. Chr Pedersen, Skringstrup. Mads Bach, Laastrup. M Nielsen, Rind. P Andersen, Rind Mark. C Laursen, Ulbjerg.

Uhrmager. Anders Lund Jensen, Skals.

Lysgaard Herred.

(Viborg A. Kontor i Kjellerup).

Almind S. (670 Indb.) Karup S. (247) Dele af Lysgaard S. (hele S. 481) og Frederik S.'s sydøstlige Del (Frederikshede Distr.) (hele Distr. 442).

Sgnrf. Prop. Chr L Faber f. Lysgaard S.

Sgnf. Husm. Søren Pedersen f. Almind S. Grdm. P Jørgensen f. Lysgaard S. Grdm. Mikkel Chr Nielsen f. Karup S.

Lægdsms. Møllejejer Jacob Vistisen, Karup.

Lærere. Rasmussen, Almind. Guldmann, Lysgaard. Søndbjerg, Karup.

Skovvæsen. J A Boye, Opsynsmand ved Ulvedal.

Forligsmæglere i Tyendesager. Grdm. Peder Thomsen og Husm. Peder Sørensen, Lysgaard S.

Spare- og Laanekasse. Lysgaard S.'s Sp- og Laanek., Best.: Grdm. Peder Jørgensen, Bisballe, Form., Peder Lauritsen, J C Mortensen, N Christensen, H P Jensen, Chr Andersen, A P Jørgensen; Form. og 2 Medl. af Best. underskr. for Kassen.

Firma.

J C Jensen & Søn, Lysgaard, Produkth., Jens Chr Jensen og Jørgen Chr Jensen, ³⁰/₄ 72.

Gjæstgivere. Anders Finderup, Birgitte-lyst, ⁶/₆ 66 og ⁵/₉ 66. J Chr Sørensen, ²/₁₀ 76, Karup.

Handlende. Kbm. Hans Peter Lauritzen, ¹⁴/₃ 73, J C Jensen & Søn, Produkth., Lysgaard. Høkere. Bødker Søren Pedersen, ⁵/₁₁ 65, Almind. Palle Hansen, ¹²/₁₁ 80, Vranum. Marie Jensen, ¹²/₁₀ 82, Almind. Anders Jensen, ²⁹/₁₂ 70, Lysgaard.

Maler. Konrad Eberhardt Fjelrad, ¹⁶/₆ 55, Almind.

Møllere. Jens Rørbæk Christensen, ¹²/₁₂ 82, Most Mølle. Anders Christensen, ²⁰/₁₂ 80, Sjørup. Carl Peder Jensen, ⁸/₆ 74, Valterbæk. Jens Chr Sørensen, ¹²/₁₀ 82, Karup.

Hammerum Herred.

(Ringkjøbing A. Kontor i Herning).

En Del af Bording S. (hele S. 1326 Indb.)

Ginding Herred.

(Ringkjøbing A. Kontor i Holstebro).

En Del af Haderup S. (hele S. 1374 Indb.)

Viby.

Jernb.-St. Jernb.-Tel.-St. Viby S., Ning H., Aarhus A. Ad Jernb. 0,64 M. t. Aarhus, 0,58 M. t. Tranbjerg, 0,77 M. t. Gundestrup, 1,12 M. t. Maarslet, 1,46 M. t. Beder, 1,77 M. t. Malling, 2,32 M. t. Aasedrup, 2,89 M. t. Oeder. Se Aarhus.

Viby.

Jernb.-St. Jernb.-Tel.-St. Syv S., Ramsø H., Kbhvns A. Ad Jernb. 1,5 M. t. Roskilde, 0,9 M. t. Borup. Se Roskilde.

Vinderup.

Postexp. Jernb.-St. Jernb.-Tel.-St. Søl S., Ginding H., Ringkjøbing A. Ad Jernb. 1,8 M. (over Handbjerg) t. Struer, 1,7 M. (over Rønbjerg) t. Skive.

Ginding Herred.

(Ringkjøbing A. Kontor i Holstebro).

Sal S. (1253 Indb.) Ejnsing S. (1150) Ryde S. (770) Sevel S. (1870).

Sgnf. Herman Christensen f. Sevel S.'s østre Del. Christen Olsen f. Sevel S.'s vestre Del. J Chr Olsen f. Ryde S. Søren

Livsforsikringselskabet New-York,

Jensen f. Sal og Ejsing S. Chr Møgeltoft f. Ejsing S.

Lærer. A S Haughøj, Egebjerg.

Spare- og Laanekasser. Sevel S.'s Sp.- og Laanek., $\frac{1}{4}$ 81. Sal S.'s Sp.- og Laanek., $\frac{1}{4}$ 82.

Større Landejend. Landting, Ejsing S., 19 Tdr. Hrtk., C H Vindfeldt. Nygaard. s. S., 30 Tdr. Hrtk., Hansen. Rydhave, Ryde S., 40 Tdr. Hrtk., Hofjægern., Grev F V S Danneskjold-Samsøe, Forp. Beck. Raastgaard, Ejsing S., 12 Tdr. Hrtk., N R Vindfeldt. Stubbergaard, Sevel S., 19 Tdr. Hrtk., Alfred Kabell.

Markeder. I Vinderup 2. Onsdag efter 3. fulde Uge i April Kreaturer; Onsdag efter 1. Mandag i Oktbr. Kvæg og Faar.

Firma-Register.

Christiansen & Ko., St. Ryde Mølle, Detailh., P Christensen, St. Ryde Mølle, og J Christiansen, Vinderup, $\frac{9}{10}$ 84.

Hansen & Mortensen, Hvide Mose, Tørvefabrik, Best. H Hansen.

Dyrlæge. S Nielsen, Vinderup.

Fabrikanter. Hansen & Mortensen, se Firma-Registret.

Gartner. K Vestergaard, Sevel.

Handlende. Detailh. J Andersen, J C Nielsen, Sevel. P K Breum, Sal. Christiansen & Ko., Poul Jensen, S Jensen & Ko., Ryde. S Knudsen, S A M Mohr, Chr Splidsboel, C Sørensen, Øltapper. Vinderup. Nørgaard, Mogenstrup. A Petersen, Ejsing. Chr Petersen, Egebjerg.

Kalkværker. Søndermølle K., N Mundberg. Sevel K., Chr Møller.

Kroer. Vinderup Kro, Enkefru Kjær. Sevel Kro, J Andersen.

Maskinfabrikant. W F Wendelbo, Vinderup.

Mejeri. Andelsmejeriet Skovlund, Sal S., Best. Chr Mikkelsen, Ø.-Skovlund.

Møllere. Christiansen, Djeld M. P Christensen, store Ryde M. Frandsen & Villadsen, Vinderup M. M P Jensen, lille Ryde M. N A Mølgaard, Aale M. T N Thoft, Sevel M. N R Windfeldt, Raastgaard M.

Vixø.

Jernb.-St. Jernb.-Tel.-St. Vixø S., Ølstykke H., Frederiksborg A. Ad Jernb. 0,7 M. t. Maalsø, 1,1 M. t. Ballerup, 1 M. (over Stenløse) t. Ølstykke, 2,1 M. t. Frederikssund. Se Frederikssund.

Volk Mølle.

Jernb.-Holdepl. mellem Uggehuse og Strømmen. Easensbæk S., Sønderhald H., Randers A. Se Randers.

Vordingborg.

Postkont. Jernb.-St. Tel.-St. med fuldet. Dagtl. Kjøbstad med 2712 Indb. Baarse H., Præstø A. $2\frac{1}{2}$ M. t.

Direktion for Danmark : Vimmelskiftet 47, Kjøbenhavn.

Køllehave. Ad Jernb. 0,3 M. t. Masnedund, 1,5 M. t. Lundby. Assuranceværdi af Byens Ejend. 3,118,320 Kr. Toldindt. i 1885—86 31,477 Kr. 43 Øre. Brænderi-afg. 4846 Kr. 94 Øre. 1 Tolddiatr. høre hj. 48 Sejlskibe og maalte Baade med 543 Reg. Tons Dr.

Borgm., Byf- og Birke-Kont., Vordingborg søndre Birk, aabent 9—12 og 3—7. Retsdag for Byen Mandag, for Birket Onsdag. Fuldm. Cand. jur. Holm og Exam. jur. Strange.

Amtsforv.-Kont. aabent 9—3, Lørdag till. 4—6.

Toldkont. aabent 8—12 og 2—6, ved Masnedund St. 8—5.

Post- og Telegraf-Kont. aabent Søgned. 8—9. Søn- og Helligd. 8—9 og 12—2.

Byraadet. Borgm., Form., Kbm. Brun, Bundtm. Meisner, Apotheker Gøtzsche, Murerm. Johansen, Nyraad, Tømrerm. Olsen. Prok. Petersen, Kbm. Kristensen, Nyraad.

Kæmner. Sagf. J J Falck.

Lærere. Ved Vordingborg Realsk.: Cand. theol. J Ørum, Best., Cand. phil. Petersen, Mathiesen. Cand. theol. Barfoed, Lomborg, Poulsen. Lærere; Frøken Petersen, Lærerinde. Ved Borgersk.: Ross, Insp., Jensen, Lærer; Frøken Brøns, Fru Møller, Lærerinde. Ved Ore Sk.: Ipsen, Hansen og Mdm. Mangaard.

Sanførere. Prok. C F Petersen, Sagf. C L Schwensen, Branddir., Kæmner J J Falck og F R R Baumann.

Forligskomm. Boghdr. Chr Olsen og Bundtm. Meisner.

Skovkasserer. Bogh. Lund, Nyraad, f. det Petersgaardske Skovdistr.

Konsul. Kbm. E Møller, Vicek. f. Sverige og Norge.

Landinspektorer. C Smith, Landmaaler H P Stage.

Vejer, Maaler og Vrager. Toldforv., Kammerr. Thonning.

Mægler. Restauratør Madsen, Masnedund St.

Sparek. for Vordingborg og Omegn, Dir. Borgm. Friderichsen, fhv. Apotheker Schouw, Forp. Hammerich, Iselingen, Godsforv. Baumann, Rosenfeldt, Kbm. Ladhoff, Vordingborg, Forp. Petersen, Petersgaard, Godsejer Wassard, Marienlyst; Reprsk.: Baron Reedtz-Thott, Gaunø, Hofjægern. Oxholm, Rosenfeldt, Konsul E Møller, Vordingborg, Godsejer Malling, Vrangsgaarde, Bundtm. Meisner, Vordingborg, Garver Knudsen, Vordingborg. Kbm. St T Bruun, Vordingborg, Branddir. Falck, Vordingborg, Grdejerne P Hansen, Sverborg, P Pedersen, Nedervindinge, Jakob Mortensen, Stensby, Rsm Nielsen, Rødtofte.

Forsikringselskaber. Livsfors.-Selsk. Hafnia og Fors.-Selsk. Skjold, Handelsagent Børge-Lind. Brand- og Livsfors.-Selsk. Danmark, Kæmner Falck. Alm.

Brandass. for Varer og Effekter, Prok. Petersen. Fors.-Foren. for rørlig Ejend. i Sjæll. Stifts Kjøbstæder, Branddir. Falck, Repræsentant for Vordingborg og Form. i Foreningens Repræsentantskab; Kbm. He, Suppl.; Cand. jur., Fuldm. Holm, Kommissionær. Kreaturfors.-Selsk., Politibetjent Schlichting. The Guardian og Winterthur, Pladsagent Gümoes. Kjøbstædernes alm. Brandfors., Borgm. Frederichsen, Repræsentant. Livsfors.-Selsk. New-York, Hotelforp. H Møllerup.

Skolen for Haandværkslærlinge. Tømrrerm. Olsen og Maler Hoffensetz, Best.

Foreninger med deres Formænd. Handelsf., Kbm. Fugl og Hansen. Haandværkerf., Sadelm. Jensen. De danske Vaabenbr., Skom. Jensen. De danske Forsvarsbr., Kbm. Gress. Asylet i Vordingborg, fhv. Apotheker Schou. Asylet i Nyraad, Kbm. Theisen.

Markeder. 1. Tirsdag i Marts og April samt sidste Tirsdag i Maj Heste og Kvæg; 1. Tirsdag i Juli Kreaturer; 3. Fredag i Septbr. Heste; 3. Fredag i Oktbr. Heste og Kvæg; 3. Fredag i Novbr. Kreaturer.

Firma-Register.

P O Andersen & Ko., Masnedsund, Kbmh., J P Andersen.

Breits Eft., Manufakturh., Kbm. Ladhoff. Foreningen til samlet Indkjøb af Gjødningsstoffer i Præstø Amt, Forretningsf. Kbm. E Møller.

Masnedsund Kolonial- og Skibsh., J H Wissinger.

C J Schou, Kbmh., Viggo H Schou.

Sparek. for Vordingborg og Omegn, se Sparek.

Vordingborg Tømmerh., Bygningssager og Materiale, P Abildgaard, St T Bruun, V Bjørn, H S Hee, C T Ladhoff og Edv Møller; Best. H J Gümoes.

Apotheker. P J N Götzsche, $\frac{18}{5}$ 72, 8500.

Aviser. Vordingborg Avis, Udg. og Red. Bogh. Willerup. Vordingborg Dagblad, Udg. Bogtrykker Petersen, Næstved, Red.-Skr. P M Lyngby, Vordingborg.

Bagere. F Koeh, 1833, 3800. C R Mouritzen, $\frac{19}{8}$ 48, 5500. Olsens Enke, 3200, og Rong, $\frac{9}{11}$ 76, 1200, Nyraad. A V Ebeling, $\frac{21}{4}$ 84, 3000.

Barberer. V Hansen, $\frac{13}{6}$ 62, 1200. Landberg, $\frac{1}{7}$ 82, 1200.

Blikkenslagere. Christensen, $\frac{28}{8}$ 68, 600. Feldhausen, $\frac{7}{6}$ 74, 2800. Hansen, $\frac{27}{8}$ 82, 2800.

Bogbinder. Truelsen, $\frac{20}{1}$ 83, 500.

Bogtrykker. J O Willerup, $\frac{20}{2}$ 85.

Bryggere. Kbm. Hee, 8000. Madsen, $\frac{16}{10}$ 70, 2500.

Børndborer. Baggsted, 1600, Ore.

Buudtmagere. Meisner, $\frac{9}{8}$ 46, 4500. Neuschwang, $\frac{21}{4}$ 74 og $\frac{19}{2}$ 77, 1400.

Bødkere. Jakobsen, $\frac{9}{6}$ 50, 600. Jørgensen, $\frac{9}{1}$ 74, 1500. Willumsen, $\frac{10}{12}$ 49, 800.

Drejere. Hansen, $\frac{30}{1}$ 77, 1000. Løvstrøm, $\frac{31}{9}$ 70, 1600.

Dyrlæge. E Rützsche, 1500.

Farver. Schmidt, $\frac{21}{12}$ 46, 2000.

Fotograf. Hansen, 1000.

Fæstemand. Strange, 500.

Gartner og Blomsterhandler. V C M Hansen, 2400.

Garver. Knudsen, $\frac{15}{4}$ 59, 12,000.

Gas- og Vandmester. Feldhausen og Hansen, se under Blikkenslagere.

Gjæstgivere. Møllerup, Hotel Valdemar, $\frac{19}{5}$ 74, 3000. H Hansen, Redlefsens Hotel. Nehm, Jernbanehotel, $\frac{2}{9}$ 78, 1600.

Glarimestre. Leonhard, 1200. P Schnohr, $\frac{1}{2}$ 77, 2200.

Handlere. Blandet Kbmh. Arbo, $\frac{22}{10}$ 62, 1600. Bache, $\frac{24}{2}$ 68, 5000. St T Bruun, $\frac{31}{5}$ 58, 6000. L Gümoes, $\frac{18}{10}$ 69, 5000. Fugl, $\frac{8}{4}$ 69, 7000. Gress, $\frac{16}{5}$ 74, 4000. P D Hansen, $\frac{20}{11}$ 61, 3500. Hee, $\frac{9}{8}$ 57, 8000. Mowitz, $\frac{5}{9}$ 82, 3200. E Møller, Korn, Kul, $\frac{11}{4}$ 65, 10,000. Rasmussen, Støbegods, $\frac{9}{11}$ 82, 900. V Schou, $\frac{1}{10}$ 82, 4000. Vordingborg Tømmerhandel. I Nyraad: Jessen, $\frac{1}{5}$ 69, 2000. Kristensen, $\frac{22}{6}$ 61, 2000. M

Theisen, $\frac{16}{12}$ 65, 5000. Winther, $\frac{28}{6}$ 82, 2000. I Ore: Andersen & Ko., $\frac{9}{11}$ 82, 1200. Wissinger, $\frac{9}{11}$ 78, 1100. C W Gümoes, $\frac{10}{9}$ 84, 2500. H Nielsen, Masnedsund, $\frac{18}{4}$ 85, 1800. S B Schou, $\frac{21}{1}$ 85, 3500. Manufakturh. S Hjort, $\frac{25}{2}$ 76, 5000. Meisner, $\frac{24}{3}$ 74, 6500. Bjørn, $\frac{15}{3}$ 67, 10,000. Ladhoff, $\frac{26}{8}$ 69, 9500. Bog- og Papirh. Olsen, $\frac{17}{12}$ 55, 1700. J O Willerup, $\frac{20}{3}$ 85, 2500. I senkr. Bødtcher; till. Galanteri, $\frac{29}{9}$ 81, 2500. Vinh. Redlefsens Enke, $\frac{14}{10}$ 58, Best.: Amtstuefuldm. Andersen og Vinh. Lorange, Næstved. Detaillister. C Hansen, till. Marskandiser, $\frac{17}{12}$ 78, 1200. J P

Larsen, $\frac{25}{1}$ 81, 700. J Rasmussen, $\frac{29}{10}$ 82, 1200. H Jensen, $\frac{1}{6}$ 85, 800. B Lind, $\frac{4}{3}$ 86, 800. H Skovlund, $\frac{16}{10}$ 83, 2800. T Terkildsen, $\frac{10}{12}$ 83, 1000. Cigar- og Tobaksh. Hvidt, $\frac{9}{4}$ 80, 1200. Lind, $\frac{28}{10}$ 79, 800. Tommerup, $\frac{13}{11}$ 71, 4500. Høkere. Carlsen, $\frac{19}{10}$ 80, 4000. Gregersen, $\frac{24}{2}$ 82, 600. P Jacobsen, $\frac{19}{6}$ 82, 500, Ore. C Jensen, $\frac{27}{11}$ 74, 3200. Petersen, Tømrrer, $\frac{12}{9}$ 63, 1800. E Rasmussen, $\frac{23}{10}$ 78, 1000. P Hansen, $\frac{9}{10}$ 83, 500. O C Petersen, $\frac{19}{6}$ 83, 400. Ølh. Skovlund, $\frac{19}{12}$ 70, 2800. H Jensen, 1000. Ejendomsb. H Andersen, 1000.

Jernstøber. P Jacobsen, $\frac{27}{3}$ 84, 3000.

Konditorer og Kagebagere. H Knudsen, $\frac{5}{6}$ 80, 1800. C P Koch, $\frac{11}{8}$ 80, 1000.

Lejebiblioteker. Olsen, Boghandler. Willerup, Boghandler.

Livsforsikringselskabet New-York,

Malermestre. Aagaard, $\frac{23}{10}$ 74, 1800. Berthelsen, $\frac{28}{1}$ 70, 1800. Hoffensetz, $\frac{18}{9}$ 67, 1600. Nielsen, $\frac{4}{12}$ 54, 1000. Rondahl, 1844, 500.

Maltgjørere. Hee, Kbm. Madsen, Brygger.

Murermestre. Johansen, $\frac{18}{5}$ 72, 2400, Nyraad. Lohmann, $\frac{9}{3}$ 72, 1300, Ore. Olsen, $\frac{22}{3}$ 65, 2000. Petersen, $\frac{6}{4}$ 81, 2400. Sørensen, $\frac{24}{2}$ 66, 1400, Ore. C Tarp, $\frac{24}{3}$ 74, 2400.

Møllebygger. Chr Hansen, $\frac{23}{9}$ 82, 1000.

Pottemagere. N Jensen, $\frac{6}{5}$ 74, 1000. F Jørgensen, $\frac{18}{6}$ 76, 1200, Vordingborg Mark.

Rebslagere. Blauenfeldt, 400. Petersen, $\frac{18}{5}$ 78, 500, Vordingborg Mark.

Restauratør. Th Madsen, Mægler, $\frac{4}{8}$ 71, 2400, Masnedsund.

Røgmænd. P Hansen, 400. Lohmann, 1300, Masnedsund.

Sadelmagere og Tapetserere. Boye, $\frac{20}{4}$ 53, 2200. J Jensen, $\frac{20}{4}$ 65, 2200. Jørgensen, $\frac{2}{3}$ 76, 1200.

Skibsførere. Berthelsen, 3200. Langhoff, H Larsen, 20,400, og A Madsen, 1000, Gl. Iselingen. J A Jørgensen, $\frac{27}{11}$ 84, 500.

Skomagere. C Christensen, 1000. S P Christensen, 600. Eilersen, $\frac{19}{13}$ 60, 600. Holm, $\frac{22}{6}$ 81, 1000, Vordingborg Mark. C Hvidt, 1844, 1000. V Hvidt, 1200. C Jensen, $\frac{28}{4}$ 63, 1500. H Jensen, 600. Meisner, $\frac{7}{4}$ 56, 1200. Hansen Nielsen, $\frac{9}{5}$ 81, 2000. H C Nielsen, $\frac{19}{4}$ 66, 2200. Olsens Enke, $\frac{23}{11}$ 66, 1000. C Schou, 600, Nyraad. Terkildsen, $\frac{28}{8}$ 57, 3200. Thornberg, $\frac{10}{6}$ 68, 500, Nyraad.

Skorstensfejer. Schneider, 1200.

Skradere. Andersen, 800. Brynildsen, 1500. R Christensen, $\frac{9}{11}$ 71, 2400. Frerksen, $\frac{1}{4}$ 68, 1800. Chr Hansen, 500. H P Hansen, $\frac{12}{6}$ 62, 1800. Klingstrøm, $\frac{1}{7}$ 72, 2000. Reckendorff, 500.

Slagtere. C Christensen, 600, Nyraad. N Hansen, $\frac{17}{6}$ 74, 3000. D Høffner, $\frac{4}{8}$ 55, 1600. Nygaard, 1000. F Rasmussen, $\frac{7}{7}$ 81, 1200. C Schrøder, $\frac{29}{9}$ 82, 2000.

Smede. P Hansen, $\frac{27}{10}$ 81, 800, Ore. N C Jensen, 600, Nyraad. F Juul, 600. Nissen, $\frac{18}{10}$ 80, 1100. H Pedersen, 1600. J Thomsen, $\frac{24}{10}$ 61, 1800. Wriedt, $\frac{9}{3}$ 54, 700. H C Hansen, $\frac{31}{7}$ 85, 600. P Mortensen, $\frac{16}{10}$ 83, 1000.

Snedkere. C Hansen, $\frac{4}{8}$ 78, 1400. Johansen, $\frac{7}{9}$ 69, 2800. C Juul, 800. Nordsted, $\frac{31}{7}$ 54, 400. Tange, $\frac{21}{8}$ 74, 900, Nyraad. Therkildsen, $\frac{28}{9}$ 57, 1800. Zuschlag, $\frac{9}{3}$ 71, 1800. A Nielsen, $\frac{8}{5}$ 84, 1000. H P Olsen, $\frac{19}{12}$ 84, 1800.

Tømrermestre. P Andersen, $\frac{9}{8}$ 83, 500. Christensen, $\frac{18}{10}$ 77, 3000. S Hansen, $\frac{2}{3}$ 81, 1600, Vordingborg Mark. Fog, $\frac{20}{4}$ 52, 1000. L Olsen, $\frac{12}{4}$ 70, 3400, Vordingborg Mark. P Petersen, $\frac{12}{9}$ 63, 1800.

Uhrmagere. Dørge, $\frac{12}{9}$ 65, 1200. C Weiergang, $\frac{3}{10}$ 63, 1000. F Weiergang, $\frac{14}{10}$ 62, 1000.

Vognmænd. Egede, 4000. A Johansen, 1200, Ore. J Larsen, 600.

Værtshusholdere. Brasks Enke, $\frac{10}{11}$ 59, 300. S Hansens Enke, $\frac{24}{10}$ 81, 300. P Jensen, $\frac{15}{5}$ 79, 2800. C A Krestensen, Nyraad, $\frac{80}{1}$ 77, 1200. H P Madsen, $\frac{16}{10}$ 70, 2500. J Nielsen, $\frac{7}{2}$ 65, 1400. H Nielsen, Masnedsund, $\frac{9}{11}$ 76, 1800. J Ottesen, $\frac{17}{5}$ 66, 1600. J C Pedersen, $\frac{4}{5}$ 69, 2000. R Pedersen, $\frac{24}{7}$ 78, 1200. J Rasmussen, $\frac{19}{8}$ 84, 1000. H Rønckendorff, Masnedsund, $\frac{6}{10}$ 77, 1500. F F Schwaback, $\frac{4}{7}$ 83, 800. J P Tange, $\frac{28}{4}$ 58, 2000.

Vordingborg søndre Birk.

(Præstø A. Kontor i Vordingborg.)

Vordingborg Lands. (2099 Indb.) Kastrop S. (1223) Dele af Sverborg S. (hele S. 1354) Ørslev S. (hele S. 940) og Øster-Egesborg S. (hele S. 1360).

Sgnrf. Grdejer Chr Johansen, Hulemose, f. Vordbg. Lands. Hofjægern. Oxholm, Rosenfeldt, f. Kastrop S. Grdejer N Jensen, Ørslev, f. Ørslev S.

Sgnf. og Lægdsm. P Christensen, Bakkebølle, f. Vordingb. Lands. østre Del. Chr Frandsen, Knudsy, f. s. S. vestre Del. P Pedersen, N.-Vindinge, f. Kastrop S. Henrik Olsen f. Ørslev S.

Lærere. Borre, Nyraad. Petersen, Knudsy. Kehlet, Bakkebølle, Clausen, Kastrop. Suhr, Næs. Blom og Frøken Blom, Lærerinde, Ørslev.

Sindssygeanst. for Østifterne paa Oringe ved Vordingborg, Direk.: Amtm., Overlæge Fürste og Borgm. Friderichsen, C Fich, Forv., S M B F Østrup, Bogh., Frøken Bohn, Oldfrue, Sinding og Tørsløff, Insp., Frøkenerne Simonsen og Madsen, Inspektorer, Hansen, Gartner.

Dpskibsexp. H Møller, Opsynsmand ved Posttransporten og Postdpsksexp., till. Exp. for det foren. Dpsksselsk., Masnedsund.

Forligsmæglere i Tyendesager. For Vordingborg Lands. Grdejer L Stage, Bakkebølle. For Kastrop S. Godsforv. Baumann, Rosenfeldt. For Ørslev S. Grdejerne Rasmus Hansen og H Pedersen, Ørslev.

Vurderingsm. if. L. $\frac{19}{8}$ 69. Godsforv., Landvæsenkomm. Baumann.

Skovridere. Bojesen, Oreby, Rosenfeldt Gods. Petersen, Adamsminde Lilliendal. Kierkgaard, Løkkende. J Skov, Gaunp Gods.

Godsforvaltere. Cand. jur. Baumann, Rosentfeldt. Birch, Lundbygaard.

Fastlods. P Spenner, Masnedsø.

Større Landejend. Marienlyst, Vordingborg Lands., 32 Tdr. Hrtk., H Wassard. Iselingen, s. S., 87 Tdr. Hrtk., Enekefru Hammerich, Forp. Hammerich. Marienberg,

Direktion for Danmark: Vimmelskiftet 47, Kjøbenhavn.

s. S., 17 Tdr. Hrtk., Hofjægerm. Oxholm, Rosenfeldt. Masnedgaard, s. S., 20 Tdr. Hrtk., E M Lage. Rosenfeldt, Kastrup S., 254 Tdr. Hrtk., Hofjægerm. Oxholm, herunder: Oregaard, Forp. Kristensen, og Knudskovgaard, Forv. Olsen. En Gaard i Ornebjerg, s. S., 12 Tdr. Hrtk., Ole Jørgensen. Skovvænge, s. S., 12 Tdr. Hrtk., Cand. theol. Ingerslev. Nørreskovgaard, Ørlev S., 18 Tdr. Hrtk., H Aagaard.

Bager. Larsen, Nyraad, till. Maltgjører.

Blegeri. Olsen & Varhuus, Kbhvn, Best. Sandberg, Vintersbølle.

Bødker. Aug Jansen, Ørlev.

Dyrlæge. K E Hansen, Marienberg.

Fællesmejerier. Møller, Kbm., Vordingborg. Hammerich, Forp., Iselingen. Kristensen, Forp., Oregaard, Best. Nielsen.

Gartner. Hansen, Marienberg Parcel.

Handlende. Forbrugsforeninger. Skovhuse Husholdningsf., Lærer Rasmussen, Skovhuse. Ørlev S.'s Husholdn.-Selsk., Grdm. P Larsen, Ørlev. Ørlev Arbejderf., Husm. R Rasmussen, Ørlev. Oreby F., Fisker P Pedersen, Oreby.

Kro. Mogenstrup Kro, Gjæstg. Pedersen.

Malere. Petersen, Marienberg Parcel. R Hansen, Bakkebølle. Hansen, Rosenfeldt.

Murere. L Jensen, Nyraad Skovstræde. Sibert, Marienlyst. Petersen, Marienberg Parcel. Petersen, Rosenfeldt. A Jacobsen og Bernh Petersen, Ørlev. J Pedersen, Kastrup.

Møllere. Forp. Poulsen, Nyraad M. A Larsen, Ørlev M. Joh. Petersen, Hellevads M. Forp. Jørgensen, Nygaards M. Christensens Enke, Vordingborg M. Chr Johansen, Hulemose M.

Skomagere. N Larsen, Ørlev. J Nielsen, Kastrup. H Pedersen, Stuby. Eriksen og H Olsen, Bakkebølle.

Skrædere. Chr Hendriksen og H Larsen, Ørlev.

Slagtere. J Christensen, Nyraad Lands. R Pedersen, Bakkebølle. R Pedersen, Bjerremark.

Smede. Chr Andreasen, Knudskov. H Chr Hansen, P Hansen og A Pedersen, Bakkebølle. P Nielsen, Iselingen. O Hansen, Marienberg. Badino, Rosenfeldt. R Jacobsen, Ornebjerg. J Hansen, F Jensen og P Jensen, Ørlev. Juul, Stokkel.

Snedkere. Maibom, Vintersbølle. Volf, Bakkebølle. F Petersen, Hellevad.

Teglværker. H Kronshage, Nyraad. Kronshage, Hjortholm. Vordingborg Teglv., Kbm. E Møller m. Fl.

Tømrere. P Nielsen, Ornebjerg. P Jacobsen, A Larsen, Chr Nielsen, H Pedersen og J Hansen, Ørlev.

Vordingborg nordre Birk.

(Præst A. Kontor i Præstø).
En Del af Kallehave S. (hele S. 3065 Indb.)

Sgnf. og Lægdsm. Grdejer Anders Pedersen, Stensby.

Lærere. S Arentzen, Stensby. C Kirchner, Stensved.

Spare- og Laanekasse f. Kallehave S., Lærer Arentzen, Form. og Regnskabsf., Stensby.

Større Landejend. Langebæksgrd., 25 Tdr. Hrtk., Tobaksfabr. Nobel. Stensbygrd. og Vrangsgrd., 39 Tdr. Hrtk., P Malling. Tærø, 14 Tdr. Hrtk., J T de Neergaard.

Møller. Olsen, Skyttemark.

Vraa.

Jernb.-St. Jernb.-Tel.-St. Vraa S., Børglum H., Hjørning A. Ad Jernb. 1,6 M. (over Hestrup.) t. Hjørning, 1,3 M. (over Emb) t. Brønderslev. Se Hjørning.

Vørslev.

Jernb.-St. Jernb.-Tel.-St. Vørslev S. Skippinge H., Holbæk A. Ad Jernb. 1 M. t. Kallundborg, 0,8 M. t. Svebølle. Se Kallundborg.

Ydby.

Jernb.-St. Jernb.-Tel.-St. Ydby S., Refs H., Thieted A. 1 1/2 M. (over Gjettrup) t. Vestervig. Ad Jernb. 0,6 M. t. Hurup, 1,1 M. t. Lyngs, 1,7 M. t. Hvidbjerg. Se Hurup.

Ærøskjøbing.

Postexp. Tel.-St. med fuldst. Dagtl. paa Søgned, indskr. paa Sønd. Kjøbstad med 1578 Indb., Ærø H., Svendborg A. 1 1/4 M. t. Marstal, 2 1/4 M. (over Bregninge) t. Søby. Ejend.'s Assuranceverdi 1,036,056 Kr. Skatteindt. for 1886 344,850 Kr. Skattepct. m. H. t. Formue- og Lejlighedsskat 4. Hus- Grund- og Jordskat for 1886 3,332 Kr. 29 Ør. Toldindt. i 1885—86 16,629 Kr. 36 Ø. I Tolddist. hører hjemme 1 Dpsk. med ca. 28 Reg. Tons, 59 Sejlekibe og maalte Baade med 2,732 Reg. Tons samt 16 Baade med under 4 Reg. Tons Dr.

Borgm., Byf.-samt Herredskont. Ærø H., aabent 8—12 og 2—6. Retsdag Onsdag. Fuldm. H H Paaren.

Postkont. aabent Søgned. 9—12 og 2—7, Søn- og Helligd. 8—9 og 12—2.

Toldkont. aabent Søgned. 7—12 og 2—7.

Telegrafst. aaben 7—9.

Byraadet. Borgm. Form., Garver G Lund, Maler P I Hylsebeck, Kbm. J J Christensen, Bogh. T C Creutz, Skibsrheder J Albertsen, Toldforv., Kammerraad L I Bruun, Kbm. H P Dreie, Mægler P W Dreie, og Skibsrheder O C Jensen, Møde Fredag i hver M.

Kæmner. N Petersen, Kontortid 8—12 og 2—6.

Lærere. I B Thodberg, konst. Overl., G C Carstens, N V Schøsler, N A C Troest.

Konsuler. Fhv. Skibsf. H I Goldmann konst. Vicek. for Sverige og Norge.

Sagf. Folkthm. Overretssagf. og Underretsprø. B N E Stenstrup, Kontortid 8—

Livsforsikringsselskabet New-York,

12 og 2—6. Underretssagf. A E V Kühl (se Annonceafd.).

Mægler. Skibsmægler, Kbm. P W Drejøe. Firmaet C P Goldmann.

Vejer og Maaler. N Petersen.

Forligskommissionen. for Svendborg 1A. 5. Forligskr. Kæmner N Petersen, Form., Fabr. og Farver P L Jørgensen. Møde Torsdag Form. Kl. 10.

Forsikringsselskabers Agenter. Brand- og Livsfors.-Selsk. Danmark, Branddir. H H Paaren. Det kgl. oktr. alm. Brandass.-Komp. for Varer og Effekter, Bogholder H Kehlet. Dansk Livsfors.-Selsk. Hafnia, Detailh. H C Oldau. Livsfors.- og Forsørgelsesanst. af 1871, Fuldm. S F Jensen. Livsfors.-Selsk. New-York, Mejeriejer A Vesterboe, St. Rise.

Dampskibsselsk. „Ærø“, Best.: Kbm. P E Jensen, Form., Lærer N W Schøslær, Regnskabsf., Sgnf. R P Rasmussen.

Dampskibsexp. Fhv. Kbm. A Groth.

Forening. Haandværkerf., Blikkensl. A Rixen, Form.

Markeder. Fredag efter 3. Søndag i Fasten og 3. Torsdag efter sidste Fredag i Juni Heste og Kvæg; Torsdag efter 1. Tirsdag i Oktbr. Heste, Kvæg og Faar.

Firma-Register.

Dpskselsk. „Ærø“, Befuldm. Kbm. P E Jensen.

Eneoplaget og Udsalget fra Crome & Goldschmidts Fabriker i Horsens og Ribe samt Horsens Tugthus, Manufakturforretn., Christian Berg, Svendborg, Fuldm. P W Berg kan ikke paadrage Firmaet Gjældsforpl.

C P Goldmann, Skibsmægleri, Rhederi, Trælast- og Kulh., C P Goldmanns Enke Anna Goldmann, Fuldm. H J Goldmann. Petersen & Johansen, Tobaksforretn., C F Petersen.

Ærøeskjøbing Sp.- og Laanek., Sparekassevirksomhed, Best.: Overretssagf. B N E Steenstrup, Kbm. P K Lauritzen, Fhv. Bager C Røhling, Bogholder S F Jensen.

Apotheker. S Carstensen, 2,400.

Aviser og Dagblade. „Ærø Avis“, „Ærø Folkeblad“ Udg. F H Andersen. „Ærø Dagblad“, Udg. A Damkjær i Rudkjøbing.

Bagere. H P Hansen, $\frac{4}{6}$ 74, 600. N H Harding, $\frac{26}{10}$ 59, 2,800. B Jensen, $\frac{11}{12}$ 74, 2,500. Th Petersen, $\frac{30}{8}$ 63, 900. J P L Røhling, $\frac{20}{5}$ 53, 1,600. J L Røhling, 1,600.

Billedhugger. H C Petersen, 900.

Blikkenslagere. Aug Rixen, $\frac{9}{4}$ 81, 900. H Rixen, $\frac{11}{6}$ 52, 900.

Bogbinder. Th Cl Creutz, till. Bog- og Papirh., $\frac{9}{12}$ 57, 1,600.

Bogtrykkere. H Andersen, 800. Fr H Andersen, $\frac{30}{9}$ 81, 1,000.

Brolægger. A Olsen, 500.

Brygger. J P Rasmussen, $\frac{15}{8}$ 77, 1,200.

Bundtmagere. G A C Svendsen, 600. H Schweder, $\frac{10}{7}$ 51.

Bødkere. N L Bødcker, $\frac{14}{6}$ 53. C W Berg, $\frac{10}{12}$ 50, 200.

Dentist. G Wittig.

Drejer. H C Enghoff, 200.

Fabrikanter. P L Jørgensen, Damp-Karte- og Spindefabrik, till. Farver. C F Petersen, Tobaksfabrik, $\frac{4}{11}$ 78, 600.

Farvere. P L Jørgensen, $\frac{27}{8}$ 56, 1,800. N N Kock, $\frac{9}{8}$ 76, 3,200. J V Skyum, $\frac{1}{10}$ 63, 1,400.

Fotograf. P Andersen, 200.

Garver. G Lund, $\frac{19}{10}$ 64, 2,200.

Gjæstgivere og Hotelværter. M A Dreyer, $\frac{18}{4}$ 66, 300. J M Marcussen, Skandinavien, $\frac{21}{8}$ 81, 1,400. B P Møller, $\frac{28}{4}$ 77, 1,200. Ltnt. J H Petersen, Hotel Harmonien, $\frac{1}{7}$ 79, 1,800.

Glarrestre. O H Schultz, 400. J M Wulff, 900. F F Wulff, $\frac{14}{6}$ 83, 1,500.

Guldsmed. A Kjær, $\frac{18}{6}$ 53, 100.

Handlende. Blandet Kbmh. J J Christensen, Manufaktur-, Kolonial-, Kul-, Jern- og Høkerh., $\frac{5}{3}$ 67, 1,400. J H Dauer, Kolonial- og Høkerh., $\frac{28}{3}$ 67, 800. H P Drejøe, Manufaktur-, Kolonial-, Kul- og Jernh., $\frac{19}{4}$ 53, 4,500. L P Hansen, Manufaktur-, Kolonial-, Kul-, Tømmer- og Jernh., $\frac{14}{5}$ 53, 10,000. P E Jensen, Korn-, Kul- og Detailh., $\frac{16}{1}$ 50, 11,000. P K Lauritzen, Manufaktur-, Kolonial-, Kul-, Tømmer- og Jernh., 50, 10,000. P S Th Lauritzen, Manufaktur- og Kolonialh., $\frac{17}{9}$ 78, 1,000. H B Lunge, Manufaktur-, Kolonial-, Jern- og Kulh., $\frac{31}{3}$ 82, 2,800. R L Mikkelsen, Manufaktur- og Kolonialh., $\frac{19}{8}$ 66, 4,000. B M Stokkeby, Kolonialh., $\frac{27}{12}$ 82, 600. Enkemadam Dittmann, Manufaktur- og Detailh., $\frac{13}{1}$ 52, 700. Manufakturh. J G Røhling, $\frac{12}{4}$ 80, 2,200. J W J Skyum, Bog-, Papir-, Galanteri- og Kunsth. Th C Creutz, till. Bogbinder. Isenkr. J J Christensen. J H Dauer. H P Drejøe. L P Hansen. P K Lauritzen. H B Lunge. R L Mikkelsen. Detailh. J Chr Andreasen, $\frac{4}{12}$ 84, 600. J Cl Christensen, $\frac{29}{12}$ 83, 1,300. W Fichs Enke, $\frac{14}{10}$ 85. Th K Hansen, $\frac{31}{3}$ 82, 600. S R Lauritzen, $\frac{19}{1}$ 59, 600. L P Lauritzen, till. Høkerh., $\frac{19}{12}$ 74, 1,600. N M Lauritzens Enke, $\frac{14}{3}$ 60, 500. H Oldau, till. Høkerh., $\frac{7}{8}$ 81, 1,000. L Petersen, $\frac{28}{12}$ 83, 1,800. S P Rasmussen, $\frac{11}{2}$ 69, 1,000. G Wittig, H. med Symaskiner, $\frac{18}{6}$ 85, 500. Herreekviperingsh. J W J Skyum, $\frac{1}{10}$ 63, 1,400. Modeh. Md. Sophie Christensen. Jfr. Cath Mogensen. Læderh. P C Lauritzen. G Lund. Kasketh. J J Christensen. L P Hansen. P K Lauritzen. J W Skyum. Hesteh. H P Simonsen, $\frac{31}{6}$ 64, 3,000. S P Simonsen, 1,000. Høkere. H Albertsen, $\frac{1}{11}$ 59, 1,200. P C Lauritzen, $\frac{22}{1}$ 61, 2,000. J L Rise, $\frac{9}{1}$ 82, 900.

Direktion for Danmark: Vimmelskaffet 47, Kjøbenhavn.

Kalkbrænder. F F Wulff (se Glarmestre).
Kobbersmed. C R Bobjerg, $\frac{18}{5}$ 53, 200.
Kurvemager. J Nielsen, 200.
Lejebibliothek. Th C Creutz (se Bogbinder).

Malermestre. M Andersen, 700. C A Boldemann, $\frac{14}{5}$ 53, 100. H C Ebling, $\frac{20}{5}$ 53, 200. P F Hylsebeck, 1,800. R Svin-
 ding, 800.

Maltgjørerier. J P Rasmussen (se Bryg-
 gere). N L Bødcker (se Bødkere).

Murermestre. H M Hansen, $\frac{9}{5}$ 67, 700.
 H Hansen, 600. P Hansen, $\frac{12}{4}$ 59, 500. C
 Truelsen, 700.

Møllebygger. C P Schmidt, 500.

Møllere. J Chr Clausen, Grubbemøllen,
 $\frac{4}{6}$ 81. L P Hansen, $\frac{14}{5}$ 53, Bymøllen. L
 P Nielsen, $\frac{19}{11}$ 85, till. Savmølle, 500.

Rebslagere. L Nielsen, $\frac{28}{11}$ 65, 300. P
 Petersen, 1,200. J J Thørring jun., 900.

Røgmand. P Hansen, $\frac{12}{4}$ 59.

Sadelmagere. H C Jensen, $\frac{31}{8}$ 44, 1,300.
 C J Jensen, $\frac{9}{4}$ 81, 700.

Savmøller. L P Nielsen (se Møllere).

Sejlmager. J C Svane, $\frac{21}{4}$ 82, 900.

Skibsbygger. R Mortensen, $\frac{5}{5}$ 75, 500.

Skomagere. A P Christensen, $\frac{25}{1}$ 76,
 1,600. A H Christensen, $\frac{18}{4}$ 73, 700. Jens
 Christensen, $\frac{10}{11}$ 57, 400. W B Gram, $\frac{24}{10}$
 54, 200. H C Hanefeldt, 100. J B Hansen,
 $\frac{7}{11}$ 81, 200. J Hass, 500. J C Heuss, $\frac{9}{12}$
 64, 200. H J Hylsebeck, $\frac{20}{5}$ 53, 400. H
 J Lauritsen jun., $\frac{31}{8}$ 82, 1,000. H P Pe-
 tersen, $\frac{15}{11}$ 53, 100.

Skorstensfejer. H Haus, 600.

Skræder. R Hendriksen, 300.

Slagter. H Hansen, 250.

Smede. H Christensen, $\frac{2}{9}$ 51, 800. A H
 Nielsen, $\frac{12}{7}$ 53, 900. F O May, $\frac{18}{5}$ 85, 500.

Snedkere. A C Andersen, 700. Fr An-
 dresen, $\frac{9}{5}$ 51, 1,600. A Th Friis, $\frac{28}{3}$ 83,
 600. B H Kock, $\frac{8}{11}$ 66, 300. N Petersen,
 $\frac{19}{4}$ 61, 1,200. L A Stage, 600.

Stølemager. A Th Friis (se Snedkere).

Træskomager. L Hansen, $\frac{12}{7}$ 53, 600.

Tømremester. P H Schmidt, $\frac{9}{8}$ 82, 300.

Uhrmagere. N Petersen, 1,000. G Wit-
 tig, 500.

Værtshusholdere. J Cl Christensen, $\frac{16}{2}$
 69, 1,300. M Th Groth, $\frac{21}{12}$ 82, 800. H P
 Hansen, $\frac{4}{5}$ 74, 600. Chr N Jensen, $\frac{17}{5}$ 70,
 1,000.

Ærø Herred.

(Svendborg A. Kontor i Ærøeskjøbing).

Søby S. (1158 Indb.) Bregninge S. (1484) Tranderup S.
 (847) Rise S. (2165).

Sgnrf. Grdm. L Madsen f. Rise S. Grdm.
 P H Rasmussen f. Tranderup S. Grdm. M
 P Rasmussen f. Bregninge S. Kromand J
 Thomsen, Søby.

Sgnf. og Lægdsn. Grdm. R P Rasmussen,
 Rise. H M Jørgensen, Tranderup. H N
 Lauridsen, Bregninge. P Knutzen, Søby.

Lærere. H C Hansen og P Andersen,
 Rise. M Winther, C N Drejer og Frk.
 Grum, Dunkjær. Th Clausen og Fru Hoff,
 Tranderup. R P Rasmussen og H H Ras-
 mussen, Bregninge. M F C Petersen og J
 M Petersen, Skovby. H H Petersen og
 Chr M Christensen, Søby.

Brandforsikring. Det første Brandass-
 Selsk. for Landboere paa Ærø, Grdm. R P
 Rasmussen, Form. og Regnskabsf., Rise.

Forening. Enke- og Alderdoms-Underst-
 Forening f. Bregninge, Hjulmand H K
 Hansen, Form. og Kass.

Større Landejend. Gravendal, Rise S., $\frac{12}{5}$
 Td. Hrt., H Chr Hansen.

Firma-Register.

Rise Sp.- og Laanek., St. Rise, alm. Spare-
 kassevirksomhed, Best.: Grdm. R P Ras-
 mussen Formand og Bogh., J Madsen,
 M O Madsen og J C Steen, Rise, Møde
 1. og 3. Tirsdag i hver Maaned Kl 4 Eftm.

Tranderup S.'s Sp.- og Laanek., Trande-
 rup, alm. Sparekassevirksomhed, Best.;
 Grdm. og Teglværksejer L P Clausen,
 Borgnæs, Form., P H Lauritsen, Bogh.,
 Grdm. H A Petersen, P J Petersen, C H
 Christensen med Fl., Møde 1. og 3. Mandag
 i hver Maaned.

Sp.- og Laanek. for Bregninge og Søby
 S., Skovby, alm. Sparekassevirksomhed, Best.:
 Grdm. P Knudsen, Søbymark, Form.
 Mejerist L Christensen, Albertsløkke, Bogh.,
 Grdm. Chr Knudsen i Leby, H Hansen og
 P Philipsen, Bregninge, Møde 2. og 4. Onsdag
 i hver Maaned.

Bagere. P Caspersen, $\frac{11}{6}$ 85, Lille Rise.
 H H D Petersen, $\frac{11}{5}$ 85, Stokkeby. M C
 Møller og J F Behrendts, Dunkjær. C H
 Christiansen, F C M Dupont, J Laurit-
 sen, Tranderup. P L Harding, J Clausen,
 Bregninge. K Madsen, Skovby. Kræmers
 Enke, Søby. J Andersen, Stenagre.

Brygger. J Jeppe, Søby.

Brøndgraver. S Nielsen, Olde.

Bødkere. C P Knudsen, Olde. C M.
 Hansen, V. Bregninge. A H Madsen, Søby.

Drejer. H Jensen, St. Rise.

Dyrlæge. C F G Gradmann, Distrikts-
 dyrlæge, Dunkjær.

Fabrikant. Kræmers Enke, Damp-Karte-
 og Spindefabrik, V. Bregninge.

Farver. P P Christensen, $\frac{8}{2}$ 81, Ø. Breg-
 ninge.

Gartnerne. C Madsen, V.-Bregninge. C
 Eriksen, Ø.-Bregninge.

Handlende. Blandet Kbmh. J Thomsen.
 C Jensen, Søby. Detailh. J Lauritsen
 Bregninge. Th Clausen, Dunkjær. J I
 Knudsen Enke, Vindeballer. Høkere. C
 Rasmussen, Rise. J L Kræmers Enke
 Bregninge. Th Kristensen, Leby. K Mad-
 sen, M Th Eriksen, Skovby. K Ander-

Livsforsikringselskabet New-York,

sen, Søby. Hesteh. J P Hansen, Oldemark. P L Jørgensen, Skovby. P H Rasmussen, Vuderupmark.

Hørheglere. R P Thomsen, St. Rise. J Andersen, Søbygaardsmark.

Kroer. Dunkjær Kro, Th Clausen. Vindeballe Kro, K Knudsen Enke. Bregninge Kro, J Lauritsen. Søby Kro, J Thomsen.

Malermestre. S F S Andersen, Olde. J K Rise, Dnnkjær.

Maltgjørerler. C P Brandt, Dunkjær. J Jeppe, og J P Rasmussens Enke.

Murermestre. E V Albertsen, Dunkjær. J Rasmussen, Stokkeby. C M Madsen, Vuderup. H K Jensen, Bregninge. H Hansen, Bromai.

Møllere. R K Eriksen, Oldemølle, $\frac{5}{8}$ 85. P Moritzen, Løkkemølle i Dunkjær, $\frac{7}{8}$ 81. C P Brandt, Dunkjærmølle. P Caspersen, Lillerise, $\frac{11}{8}$ 85. A Westerboe, Rise, $\frac{10}{11}$ 84. P Hansen, Vandmøllen, Borgnæs. J A Jensen, Skovby. P Philipsen, Bregninge. Chr Nissen, Vesterlølle, Søby. Den Samme, Søby Mølle. J Andersen, Herregaardsmøllen, $\frac{31}{10}$ 84.

Pumpemager. S C Christensen, Olde.

Rebslagere. C J Jørgensen, Tranderup. P P Christensen, Bregninge.

Røgmænd. C H Ishøj, Dunkjær. H Pedersen, Søby.

Sadelmager. A H Moritzen, Stokkeby.

Skomagere. H Knudsen, $\frac{9}{12}$ 85, Stokkeby. C Bæhrendsen, Store Rise. L Lauridsen og P Hansen, Bregninge. P H Rasmussen, $\frac{21}{11}$ 85, Lebykobbøl.

Skredere. J Lauritzen og L Olsen, St. Rise. N A Nissen, Olde. C C Jørgensen, Stokkeby. C Christensen, Dunkjær. C C Lauritsen, Vindeballe. P Hansen, Tranderup. H Hansen og J M Nicolaisen, Bregninge. H Knudsen og J Nielsen, Skovby. J Clausen og R Lauritsen, Søby. K M Christensen, Søbygaardsmark. J Rasmussen, Lebykobbøl.

Slagtere. Chr Andersen, $\frac{10}{11}$ 66, Stokkeby. J H Andersen, Lillerise. P Chr Pedersen, Dunkjær. J Andersen og K Albertsen, Vuderup.

Smede. T C Terkelsen, Rise. C J Rasmussen, Olde. J H Mikkelsen, Stokkeby. H J Hansen, Lillerise. C J Christiansen, Dunkjær. C Clausen, Borgnæs. C L Jensen, Vindeballe. R Pedersen, Tranderup. P Kristensen, Bregninge. A Lauritsen, Leby. M Petersen, Skovby. L R Andersen, Søby. A H Andersen, Haven. R O Henriksen, Røndal.

Snedkere. J P Jepsen, Dunkjær. H P Eriksen og P Chr Pedersen, Stokkeby. M Knudsen, Olde. C M Christensen, Tranderup. P C Petersen, Vindeballe. H Andersen og K N Jørgensen, Bregninge. K Andersen, Skovby. H R Andersen, Leby.

A H Albertsen og T Knudsen, Søby. H M Hansen, Røndal.

Teglbrændere. Grdm. L P Clausen, Borgnæs Teglværk.

Uhrmager. P P Rasmussen, Bregninge.

Ølgod.

Postexp. Jernb.-St. Jernb.-Tel.-St. Ølgod S., Øster-Horne H., Ribe A. Ad Jernb. 1.7 M. t. Tarm, 1.4 M. (over Gaarde) t. Tistrup, 3.3 M. (over Sig) t. Varde.

Øster Horne Herred.

(Ribe A. Kontor i Varde).

En Del af Ølgod S. (hele S. 2276 Indb.).

Sgnrf. Landinsp. Grdejer T Jensen, Beisnap.

Sgnf. Grdejer A Christensen, Vestkjer.

Lægdsm. Grdejer M Chr Poulsen, Mejlsvang, f. Ølgod S.'s n. Del. Sgnf. A Christensen, Vestkjer, f. Ølgod S.'s s. Del.

Lærere. P Lindberg, Ølgod. L P Brun, Agersnap.

Sparekasse. Ølgod S.'s Sp.- og Laanek., Ølgod, Best.: Grdejer N H Uhd, Egknud, Form., fhv. Skolel. N Tranberg Bruun, Aldersro, Grdm. M Axelsen, Egknud, Chr K Tranberg, Agersnap, J Hansen, Ølgod, J Halling, Nørtarp, M Chr Poulsen, Mejlsvang, til at forpl. Selsk. udfordres Undersk. af Form., der till. er Kass., samt af 1 af Bestsmedl.

Markeder. Lørdag i 3. fulde Uge i April Kreaturer; Torsdag efter 4. Mandag i Oktbr. Kvæg og Faar.

Bager. L Højrup, Ølgod.

Bødker. Th Nielsen, Ølgod.

Drejer. P Clausen, Ølgod.

Farver. J P Petersen, Ølgod.

Fællesmejerier. Vognslund Fællesm., F B Johansen, Vognslund. Hjedding Fællesm., P Chr Andrup, Hjedding. Vallund Fællesm., A S Andersen, Vallund. Lindbjerg Fællesm.

Gartner. P Jensen, Ølgod.

Handlende. Kbm. J Andersen, $\frac{9}{7}$ 84, J Chr Jensen, $\frac{27}{11}$ 77, J P Jensen, $\frac{9}{7}$ 85, K Pedersen & Komp. (ansv. K Pedersen, Prok. P N Knudsen), Ølgod. Høker. C R Hansen, $\frac{2}{8}$ 82, Ølgod.

Hjulmager. J P Hermansen, Ølgod.

Kroer. Ølgod Stationskro, H J Pedersen, $\frac{10}{5}$ 76. Ølgod Kro, J Adamsen, $\frac{24}{1}$ 76.

Malere. H Hansen, S Hansen og P Nielsen, Ølgod.

Murere. P Hansen og P Jensen, Ølgod.

Møbelsnedker. H C Hansen, Ølgod.

Møllebygger. N Christensen, Ølgod.

Rebslager. E Mikkelsen, Ølgod.

Sadelmager. N A B Jepsen, Ølgod.

Skomagere. L L Jensen, L Lütken, Chr Hansen, N J Jensen, M Dammerow, Ølgod.

Snedker. M Jensen, Ølgod.

Uhrmager. Bjerrum, Ølgod.

Direktion for Danmark: Vimmelskaflet 47, Kjøbenhavn.

Nørre Horne Herred.

(Ringkjøbing A. Kontor i Skjern).

Strellev S. (454 Indb.)

Sgnrf. Kbm. S H Skoustrup, Strellev.*Sgnf.* M K Nielsen, Strellev.*Lærer.* K Jensen, Strellev.**Handlende.** Kbm. S H Skoustrup, $\frac{9}{16}$ 79, Strellev.**Ølstykke.**

Jernb.-St. Jernb.-Tel.-St. Ølstykke S. og H., Frederiksberg A. Ad Jernb. 1 M. (over Stenløse) t. Vixø, 1,7 M. t. Maaløv, 2,1 M. t. Ballerup, 1,1 M. t. Frederiksuud. Se Frederiksuud.

Ørbæk.Postexp. Tel.-St. med indskr. Dagstj. Ørbæk S., Vinding H., Svendborg A. $\frac{1}{4}$ M. t. Nyborg, 3 M. (over Svindinge, Ellerup og Sortebro Kro) t. Svendborg.**Vinding Herred.**

(Svendborg Amt. Kontor i Nyborg).

Ellested S. (308 Indb.) Refsvindinge S. (762) Dele af Frørup S. (hele S. 1462), Ørbæk S. (hele S. 521), Herrested S. (hele S. 1119) og Kullerup S. (hele S. 555).

Sgnrf. Fr. Beck, Frørup, f. Frørup S. Hofjægern. Lindegaard, Lykkesholm, f. Ellested-Kullerup S. Pastor Dahlerup, Ørbæk, f. Ørbæk S. Grdm. R Madsen, Villumstrup, f. Herrested S. Grdm. K Danielsen, Refsvindinge, for Kullerup-Refsvindinge S.*Sgnf.* H Jensen Lund, Frørup, f. Frørup S.'s vestl. Distr. C Hansen, Ellested, f. Ellested S. H Christiansen, Kullerup, f. Kullerup S. N Jensen, Ørbæk, f. Ørbæk S. Chr Sørensen, Herrested, f. Herrested S. J Eriksen, Refsvindinge, f. Refsvindinge S.*Lærere.* Lindhardt, Frørup v. Skole. Bondesen, Ellested. Jørgensen, Kullerup. Kragh, Ørbæk. Olsen, Herrested. Knudsen og Jeppesen, Refsvindinge.*Vurderingsm.* Fr Beck, Frørup. *Sgnf.* H Christiansen, Kullerup. Grnd. J Hansen, Ørbæk.*Forligsmæglere.* Grdm. N Larsen, Villumstrup. *Sgnf.* J Eriksen, Refsvindinge.*Større Landejend.* Ørbækklunde, Ørbæk S., 174 Tdr. Hrtk., Ltnt. R L H Lange, Lykkesholm, Ellested S., 244 Tdr. Hrtk., Hofjægern. Lindegaard.**Bagere.** R Nielsen, $\frac{19}{12}$ 78, Frørup. J Jensen, $\frac{21}{12}$ 78, Villumstrup. H Pedersen, $\frac{11}{12}$ 78, Refsvindinge.**Damaskvæver.** J Eriksen, Refsvindinge.**Dyrlæge.** P G Jacobsen, Ørbæk.**Fabrikant.** L Nielsen, Trikotagefabrik, Refsvindinge.**Gartner.** N Nielsen, Saaderup.**Handlende.** J Rasmussen, $\frac{2}{8}$ 80, Kragehund. H C Jeppesen, $\frac{18}{1}$ 69, Brugsforeningen, H Pedersen, $\frac{3}{8}$ 69, P J Pedersen, $\frac{28}{12}$ 78, Refsvindinge. N Pedersen, $\frac{13}{9}$ 73, J Pedersen, $\frac{18}{8}$ 81, Frørup Forbrugsforening, $\frac{23}{8}$ 81, Bestyrer: R Madsen, Frørup. A Hansen, $\frac{29}{11}$ 81, L Samuelsen, $\frac{81}{6}$ 69, Ørbæk. Ane K Knudsen, $\frac{20}{9}$ 69,

Kullerup. N C S Jepsen, Ellested-Kullerup.

Hjul- og Karetmagere. Th Jensen, Frørup. K Madsen, Refsvindinge.**Kroer.** Ørbæk Gjestgivergaard, A Hansen, $\frac{26}{8}$ 76. Saaderup Kro, P Rasmussens Enke, $\frac{10}{9}$ 69.**Maler.** A J Lund, Frørup.**Maltgjører.** H P Rasmussen, Refsvindinge.**Murere.** R Hansen, Saaderup. J Andersen, Frørup. J Jørgensen, Kullerup. J Albrechtsen, Lindeskov.**Møllere.** Chr Nielsen, Lille Mølle. L C Andersen, Refsvindinge. O Hellesen, Ny Mølle.**Skomagere.** H Hansen, $\frac{1}{12}$ 73, J Jensen, Frørup. N R Aastrup, Kullerup. C Knudsen, Ørbæk. N P Andersen, $\frac{26}{8}$ 81, J A Nielsen, Kragehund. O Knudsen, Refsvindinge. H Hansen, $\frac{9}{11}$ 81, Ellested-Kullerup.**Skrædere.** L Jensen, Refsvindinge. O Andersen, Kragehund. P Pedersen, Ørbæk.**Slagtere.** M Pedersen, N Hansen, H P Mortensen, Refsvindinge. P Madsen, H Nielsen, Ørbæk. Chr Poulsen, Kullerup.**Smede.** S Danielsens, Refsvindinge. R Madsen, M Christensen, Frørup. Fr Nielsen, Kullerup. Chr Nielsen, Ørbæk.**Snedkere.** M Pedersen, Lindeskov. R A Hermann, $\frac{17}{9}$ 62, L V A F Rasmussen, $\frac{29}{7}$ 78, Frørup.**Tømrere.** J Rasmussen, $\frac{19}{7}$ 64, Kragehund. J Poulsen, Refsvindinge. A Jensen, Saaderup. R Hansen, Chr Andersen, Ørbæk. H Hansen, J Svendsen, Kullerup. Chr. Larsen, R Clemmensen, Frørup.**Ørnstrup.**

Jernb.-Holdepl. Torsted S., Hatting H., Veile A. Ad Jernb. 0,92 M. t. Horsens, 0,36 M. t. Stenderup, 0,86 M. t. Braaskov, 1,36 M. t. Hornslyd, 1,6 M. t. Gramrode, 2,02 M. t. Barrit. Se Horsens.

Ørsted.Postexp. Ørsted S., Rougeø H., Randers A. $\frac{1}{2}$ M. t. Allingaabro.**Rougeø Herred.**

(Randers A. Kontor i Randers).

Ørsted S. (2176 Indb.) Voer S. (413) Estruplund S. (566) Holbæk S. (802) Udby S. (411).

Telegrafst. i Udbyhøj med fuldst. Dagstj. paa Søgne., indskr. paa Søndage.*Sgnrf.* Pastor O F Cortsen, Voer, f. Voer og Estruplund S. *Sgnf.* Niels Skipper, Ørsted, f. Ørsted S. Etatsraad Mourier-Petersen, Holbækgaard, for Holbæk og Udby S.*Sgnf. og Lægds.* Niels Skipper, Ørsted, f. Ørsted S. Niels Sørensen Bech, Udby, f. Udby S. R Todst, Holbæk, f. Holbæk S. Poul Ølesen, Voer, f. Voer S. L Chr Lassen, Sjørup, f. Estruplund S.*Lærere.* Holm og Westergaard, Ørsted.**Livsforsikringsselskabet New-York,**

Christiansen, Hollandsbjerg. Worm, Bode, Schmidt, Hevring. Nygaard, Voer. Jensen, Tørslev. H Hansen, St. Sjørup. Stockholm, Holbæk. Bach, Kahn, Petersen, Udby.

Landvæsenskommissær. Etatsr. Mourier-Petersen, Holbækgaard.

Vurderingsmand if. L. ^{19/2} 69. Prpr. Kjær, Hvedegaard.

Sparekasser. Holbæk-Udby Komm.'s Sp. og Laanek., Kontortid hver anden Mandag 4—8; Lærer Petersen, Udby, Form. og Kass., underskr. i Forening med 2 Bestmedl.

Ørsted og Omegns Sp.- og Laanek., Kontortid Sønd. 1. April—1. Oktbr. 1—4, iøvrigt 3—6; Forp. J Grann, Form., Kbm. H P Hansen, Bogh., Ørsted.

Foreninger. Voer Sygekass. i Voer. Arbejderf. i Ørsted, Kbm. H P Hansen, Ørsted, Forretningsf. Forbrugsf. i Ørsted.

Større Landejend. Holbækgaard, Holbæk S., 36 Tdr. Hrtk., Etatsraad A V H Mourier-Petersen. Ingerslevgaard, s. S., 15 Tdr. Hrtk., D Bremer. Estruplund, Estruplund S., 33 Tdr. Hrtk., Prlnt. Buchwald. Tørslevgaard, s. S., 17^{7/8} Tdr. Hrtk., P Vestberg. Stenalt, Ørsted S., 70 Tdr. Htk., Hofjægerm. R. Bruun. Udbygaard, Udby S., 18 Tdr. Hrtk., R B C Brockenhus.

Firma-Register.

J Bay Jensen & Ko., Manufakturh., Ørsted, Jens Bay Jensen, ^{9/10} 84.

Rougsø Herreds Manufakturh. i Holbæk, Filial fra Randers, Kbm. A J Thyssen, Randers, Fuldm. og Best., C Lemmich, ^{28/2} 82.

Apotheker. B C Budtz (Læpotheket ejes af J S Paulli's Enke), Ørsted.

Bagere. P Johansen, ^{5/11} 83, Hevring Mølle. O R Dyhl, ^{1/5} 79, J G Schlegelberger, Ørsted.

Blikkenslager. J Glashoff, Ørsted.

Brygger. C Petersen, Ørsted.

Brøndgraver. M Jepsen, St. Sjørup.

Bødkere. J Bødker, Voer. C Kaysen, ^{24/8} 60, Udby. N K Christensen, St. Sjørup. H S Hein, K Jensen, Ørsted. C Jensen, Hollandsbjerg.

Drejere. S Nielsen, Voer. L Christensen, ^{21/1} 62, N C Magnussen, ^{18/9} 55, Ørsted. K H Christensen, ^{19/3} 57, Hevring.

Dyrlæge. N C T Christensen, Ørsted.

Farver. P C Jensen, ^{22/6} 81, Ørsted.

Fotograf. F Hansen, Ørsted.

Gartner. Christiansen, Ørsted.

Gjæstgivere og Kromænd. J Hansen Høeg, ^{15/8} 62, Udbyhøj. C Rasmussen, ^{18/12} 76, Ørsted.

Handlende. Kbm. J Johansen, ^{14/8} 57, Voer. C Rasmussen, ^{15/6} 84, S S Jensen, ^{10/7} 85, Holbæk. R R Broch, ^{16/6} 83, J H Høeg, ^{15/8} 62, Udby. R Rasmussen, ^{9/3} 71, St. Sjørup. O Chr. Rasmussen, ^{5/11} 83, O Chr. Rasmussen, ^{11/11} 82, Hollandsbjerg. R

Jensen, ^{11/7} 83, J P Jensen Bloch, ^{13/11} 82, Hevring. C Rasmussen, ^{30/13} 76, J C Hagensen, ^{6/1} 71, H P Hansen, ^{21/11} 59, Ørsted. Detailh. N Andersen, ^{19/3} 74, Holbæk. S Nørsgaard, ^{80/1} 84, B K Jensdatter, ^{1/2} 71, Udby. C Jensen Hagersted, ^{29/11} 78, Ingerslev. S Christensen, ^{9/12} 84, J G Schlegelberger, ^{8/9} 83, Ørsted. Manufakturh. A J Thyssens Filial, Rougsø Herreds Manufakturforretning, ^{28/2} 82, Holbæk. J B Jensen, ^{17/10} 82, Ørsted. Bogh. P Petersen, ^{9/2} 83, Ørsted. Træh. R Jacobsen, Tørslev. Høker. N Pedersen, ^{28/9} 83, S Mortensen, ^{28/12} 75, Kahr.

Hjul- og Kærtmagere. A Jacobsen, Holbæk. A Christensen, L Sørensen, Udby. K Andersen Grann, ^{13/11} 83, M Nielsen, Ørsted.

Målere. S Sørensen, Udby. N Severinsen, ^{31/12} 80, Tørslev. F C C Frederiksen, ^{30/12} 84, Hevring. N D C V C Svenningsen, ^{29/1} 72, Ørsted.

Murere. J Andersen, ^{19/5} 48, C Jensen, Voer. Christiansen, J Christensen, A Stenberg, Holbæk. H Rasmussen, ^{29/11} 81, Udby. P Christensen, ^{22/10} 58, P Mikkelsen, P Okkerholm, St. Sjørup. A Andersen, ^{31/6} 77, J G Schlegelberger, ^{21/6} 77, N Schlegelberger, ^{17/5} 77, P Pedersen (Kreinsen), ^{17/6} 77, L Nielsen, Ørsted. P Pindstrup, Hollandsbjerg.

Møllere. Peter Iversen, ^{31/5} 67, Holbæk. N Blumensaat, ^{12/10} 67, Udby. P Johansen, ^{6/11} 83, Hevring Mølle. J B Secher, ^{7/11} 81, J G Schlegelberger, ^{31/12} 80, Ørsted. M H A Oldenberg, ^{21/10} 67, Stenalt Mølle.

Rebsluger. J T Berg, ^{10/8} 85, Ørsted.

Sadelmagere. N Chr Hagensen, ^{9/8} 84, H C V Mehlmann, ^{29/1} 72, Ørsted.

Skomagere. F Ostermann, Udby. N Nissen, ^{31/12} 80, N A Buch, ^{29/1} 72, L C Mørch, Ørsted. H Johnsen, Lille Sjørup.

Skrædere. C Nielsen, C Sørensen, Holbæk. J K Jensen, Udby. C Andersen, St. Sjørup. R Nielsen, Tørslev. M Jensen, ^{31/12} 80, E C S Klessen, ^{31/12} 80, T Johnsen, ^{31/12} 80, Rosenberg, Ørsted. A Rasmussen, Hevring. Christiansen, Hollandsbjerg.

Slagtere. M Kempel, P Froberg, Ørsted.

Smede. L Nielsen, E Nielsen, Voer. O Jensen, C Nielsen, ^{9/7} 78, Holbæk. A Christensen, Udby. R Jensen, St. Sjørup. A Jepsen, Ingerslev. O D Hansen, N C Hanemann, Ørsted. L Christensen, Hevring. H Rasmussen, Lille Sjørup. S Rasmussen, Hollandsbjerg. L Sørensen, Bode.

Snedkere. I Christensen, P Binder Jensen, J Lorentzen, Holbæk. A Hansen, Ingerslev. J P Schwensen, ^{22/10} 84, Chr Friis, ^{13/11} 83, C F Elsborg, Ørsted.

Stenhuggere. H P P Madsen, A A Niel-

Direktion for Danmark: Vimmelskiftet 47, København.

sen-Møller, H Pedersen-Møller, Udby. J Nielsen, H Rasmussen, St. Sjørup.

Teglbrænder. J Hansen, Ingerslev Teglværk, Ejler: Gæmelke.

Tømrere. P C Hansen, Voer. J Christensen, P Binder Jensen, J Lorentzen, Holbæk. E Christiansen, P K Lauritzen, J Nielsen, Udby. A Hansen, ^{10/11} 83, Ingerslev. P Peterssn, St. Sjørup. H Andreasen, Tørslev. A Hommel. ^{22/10} 84, J J Dyrholm, ^{16/11} 55, P Frandsen. Ørsted. R Dyrholm, Bode. P Maarup, Hollandsbjerg. C Gundersen, Hevring.

Uhrmager. G Hansen, Ørsted.

Øster-Svenstrup.

Postexp. Tel.-St. med indskr. Dagti. Øster-Svenstrup S., Øster-Han H., Hjørring A. 2 M. (over Halvrimmen) t. Anbybro, 2 M. t. Fjerritslev.

Øster-Han Herred.

(Hjørring A. Kontor i Fjerritslev).

Tørslev S. (1053 Indb.) Svenstrup S. (579) Lerup S. (302) Tranum S. (1251) Dele af Broust S. (hele S. 1841) og Haverslev S. (hele S. 820).

Sgnvf. Martin Andersen f. Ø.-Svenstrup S. Peder Krogh, Lerup, f. Lerup-Tranum S. Propr. B Hasselbalck, Overgaard, f. Tørslev S. Justitsraad Plesner, Langeslund, f. Broust S.

Sgnvf. Peder Mogensen, Ø.-Svenstrup. Lars Larsen, Lerup. Lars Peder Andersen, Tranum. Poul Møller, Tørslev. Husm. N C Jensen, Broust.

Lærere. Dam, Tørslev. Hansen, Tranum. Mikkelsen, Klithuse Klit. Lindegaard, Klithuse. Christiansen, Tranum Klit. L H Gellert, Telling. Knudstrup, Broust. Haugaard, Langeslunds Huse. N P Nielsen, Fredensdal.

Vejer og Maaler. G Christensen, Ø.-Svenstrup.

Forligskommission. Propr. Eyben, Sophindal. L Jensen, Lunde.

Større Landejend. Kokkedal, Tørslev S., 36 Tdr. Hrtk., J Bruun. Nørre-Skovsgaard, Ø.-Svenstrup S., 12 Tdr. Hrtk., Chr Kronborg. Bratskov, Broust S., 31 Tdr. Hrtk., M V Sass. Vilsbæksminde, s. S., 16 Tdr. Hrtk., Hasselbalcks Arvinger. Boelsgaard, s. S., 17 Tdr. Hrtk., R T Bruun.

Markeder. I Ø.-Svenstrup Fredag efter 5. Søndag i Fasten Kreaturer; sidste Torsdag i Juni Heste.

Apothek i Broust, Hjelpe-Apothek fra Kjellerup, Best. Cand. pharm. Wahlmann.

Dyrlæge. Vinding, Broust.

Handlende. Chr Mortensen, Attrup. J C Christensen, J M Mortensen, S P Gundersen, Tørslev. J C Sørensen, M Andersen, Ø.-Svenstrup. Cathrine Rasmussen,

S.-Skovgaard's Mark. J Nielsen, Lerup. T C Christensen, Klithuse. J P Jensen, Bækken. C P Mikkelsen, Tranum. A J Nielsen, Bratbjerg. L Djernæs, Nymarks Møllegaard. N L Cortsen, S P Gregersen, N A P Holm, Broust. M C Jensen, L Christensen, Sønderøxe. J Nielsen, Langeslunds Huse.

Kro og Gjæstgiveri. G Christensen, Ø.-Svenstrup.

Maltgjørere. S A Christensen, Tørslev. Chr Mortensen, Attrup.

Øster-Tørslev.

Jernb.-St. Øster-Tørslev S., Gjerlev H., Randers A. Ad Jernb. 0,55 M. t. Dalbyover, 1,14 M. t. Havndal, 0,39 M. t. Gjerlev, 0,88 M. t. Hald, 1,43 M. t. Spentrup, 1,98 M. t. Lem, 1,27 M. t. Gimming, 2,88 M. t. Randers. Se Randers.

Øster-Vraa.

Postexp. Tørslev S., Dronninglund H., Hjørring A. ^{2 1/2} M. t. Sæby, 1 M. t. Taars.

Dronninglund Herred.

(Hjørring A. Kontor i Sæby).

Dele af Tørslev S. (hele S. 2125 Indb.) og Skæve S. (hele S. 1427).

Postkont. aabent Søgnet. 8—12 og 2—5, Søn- og Helligd. 8—9 og 12—2.

Sgnvf. Grdm. Chr Jensen, Try Vestergaard.

Sgnvf. og Lægds. Grdm. L Nielsen, Skavange.

Lærere. Nielsen, Højstrup. Nielsen, Skoven. Jensen, Try. Nyholm, Vraa.

Spare- og Laanekasse. Tørslev S.'s Sparek., alm. Sparekasseforretning, Tørslev, Best.: Propr. Weimann, Dal, og L D Bruun, Ormholt, Grdejerne S Madsen, Rævmoose, P Jensen, Benskov, L Nielsen, Skavange, J Nielsen, Vraagaard, P Jensen, Gydeje, H Nielsen, Mosen.

Større Landejend. Ormholt, Tørslev S., 18 Tdr. Hrtk., L D Bruun.

Markeder. Ved Vraa Kro 1. Søgnetdag efter sidste Lørdag i Marts og 2. Mandag i Oktbr. Kreaturer.

Bager. N M Pedersen, ^{29/10} 78, Hedebjerg.

Handlende. J J Hald, ^{6/4} 81, Klattrup Nymølle. P Jensen, ^{4/2} 71, Rævskov. T Chr Larsen, ^{7/10} 75, Vraa. J Chr Madsen, ^{14/2} 85, Vraa Kro. Edv Prehn, ^{27/10} 85, Søholt.

Kro. J Chr Madsen, ^{6/2} 85, Vraa Kro.

Møllere. L D Bruun, ^{26/11} 81, Ormholt. G C Mosel, ^{6/3} 82, Krogen. S Madsen, ^{6/1} 63, Rævmoose. Scheibel, Fjeldgaard.

Uhrmager. P C Jensen, ^{16/2} 73, Tranholm.

K J Ø B E N H A V N

med Frederiksberg.

Landets Hovedstad. To Postkontorer, syv Postexpeditioner og syv Brevsamlingsteder. En Hoved-Telegrafst. med Dag- og Nattj. og otte andre Telegrafst. Jernb.-St. 265,700 Indb. i Kbhvn., 34,653 (d. 1/2 85) paa Frederiksberg. 1/2 M. t. Valby, 1/2 M. (over St. Magleby) t. Dragør. Ad Jernb. 1 M. t. Hellerup, 1,4 M. t. Gjentofte, 0,4 M. t. Frederiksberg, 1,4 M. t. Herløv, 2,1 M. t. Ballerup, 1,5 M. t. Glostrup. Skatteydernes Indt. i 1886 anslaaet til 98,904,300 Kr., Skatteprocenten 3. Paa Frederiksberg anslaaet f. 1886 72,014 Skatteportioner à 5 Kr. 40 Ø. Tolddistriktets Told-, Skibefarts- og Brænderiintrader samt Krigsskatten m. u. i Finantsaaret 1885—86 androg 18,704,056 Kr. I Tolddistriktet høre hjemme 155 Dampskibe med 72,044 Tons Drægtighed, 286 Sejlskibe med 24,217 Tons Drægtighed og 615 Baade med 4 Tons og derunder.

Postadresser.*)

Aabenraa K, Aag. N, Aalborgg. Ø, Aarhusg. Ø, Abel Cathrines G. V, Abildgaardsg. Ø, Absalonsg. V, Absalonsg. C, Adelg. K, Adilsv. F, Admiralg. K, Agnetev. V, Ahlefeldtsg. K, Ahornsg. N, Akasiav. V, Alexandrav. (Utterslev Mark) N, Alhambrav. V, Alleeg. (Frederiksberg) V, Allersg. N, Alliancev. V, Amagerbro C, Amagerg., St. og L., C. Amager Landev. C, Amager-torv K, Amalieg. K, Amalienborg K, Amaliev. V, Amerikav. V, Amiciv. V, H C Andersensg. K, Antoniestr. K, Appelbyes Plads C, Asylg. K.

Baadsmndsstr. C, Badstuestr. K, Bagerg. N, Bagerstr. V, Baggeseng. N, Bakkegaardsv. V, Baldersg. N, Balsamg. K, Bangertsg. N, Bangs Anlæg V, Bartholinsg. K, Batteriv. Ø, Bernstorffsg. V, Bernstorffsv. V, Bianco Lunos Allee V, Billø Brahesv. V, Birkeg. N, Bispebjergv. (Utterslev Mark) N, Bjelkes Allee N, Bjørneg. K, Blaagaardsg. N, Blegdamsstr. Ø, Blegdamsv., undt. Nr. 2—42. Ø, Blegdamsv., Nr. 2—42. N, Boden-hoffs Plads C, Boldhusg. K, Borgerg. K, Bredg. (tidl. Norgesg.) K, Bredg., Frederiksbergs, V, Brigadestr. C, Brigadev. C, Brog. C, Brohusg. N, Brolæggerstr. K, Brorsonsg. V, Bryggerlængen K, Bryghusg. K, Brøndshøjg. N, Brøndstr., St. og L., K, Bülowsv. V, Bülowsv. C, Børnehustorvet C, Børsen K, Børsg. K.

Ceresv. V, Charlottesg., Prindsesse, N, Christiansg. K, Christiansv. (Utterslev Mark) N, Christiansborg Slot K, Christianshavns Kanal C, Christianshavns Voldg. C, Chri-

stiansholms Ø C, Chr. Winthersv. V, Citadellet Frederikshavn Ø, Citadelsv. Ø, Classenshave Ø, Classensv. Ø, Colbjørnsensg. V, Constantinsv. F, Cort Adelerseg. K.

Dagmarsg. N, Dagmarsg. C, Dagmarsv. (Utterslev Mark) N, Danasv. V, Danmarksg. V, Dannebrogsg. V, Dannebrogsg. C, Dannebrogsg. Tværg. V, Delfing. K, Diderik Badskærs Gang K, Dosseringen, Blaagaards (Nørrebros) N, Dosseringen, Sortedams (Østerbros) Nr. 1—45 N, den øvrige Del Ø, Dronningensg. C, Dronningens Tværg. K, Dronningens Tværv. F, Dronningens Vej F, Dronning Olgas V. F, Dybbølsg. V, Dybensg. K, Dyrkjøb K, Dyvekestr. C.

Ægeg. N, Elbag. Ø, Elefantg. K, Elmeg. N, Elsdyrsg. K, Emilieg. V, Emiliev. V, Enghavev. V, Enghavev., Lille, V, Engtoftev. V, Enhjørningsg. K, Enighedsv. V, Enighedsværn V, Estlandsg. (tidl. L. Dannebrogsg.) V, Eriksg. V, Evaldsg. N.

Falkoneralleen F, Falkonergaardsv. V, Farimagsg., Lille, Ø, Farimagsg., Nørre, K, Farimagsg., Vester, V, Farverg. K, Fasanv. F, Fasanv., Nordre, F, Faxeg. Ø, Filipav. V, Fiolstr. K, Fiolstr. C, Fiskerg. N, Forhaabningsholms Allee V, Fortunv. C, Fortunstr. K, Fredensg. N, Fredensg., Lille, N, Fredensv. C, Fredericiag. K, Frederik den 7des G. N, Frederik den 7des G. C, Frederiksberg Allee V, Frederiksberg Alleeg. F, Frederiksberg Bredg. F, Frederiksberg Have F, Frederiksberg Runddel F, Frederiksberg Jernbanestation F, Frederiksberg Smalleg. F, Frederiksberg Slot F, Frederbergg. K, Frederiksbergg. K, Frederiksg. K, Frederiksholms Kanal K, Frederiks-sundsv. (Utterslev Mark) N, Frederiksv. F, Frederiksv. (Utterslev Mark) N, Frihedsv. C, Frydendalsv. V, Frydsv., St. og Lille, V, Fuglevangsv. V, Fælledv. N.

Gaaseg. K, Gamle Kalkbrænderiv. Ø, Gamle Kongev. V, Gamle Kongev. Passage V, Gammelønt K, Gammel Strand K, Gammeltoftsg. K, Gammeltorv K, Gartnerg. N, Gasværksv. V, Geislersg. C, Georgsg. C, Georgsv. (Utterslev Mark) N, Gernersg. K, Glasv. (Utterslev Mark) N, Gjentofteg. N, Godthaabsv. F, Gormsg. N, Gothersg. K, Graabrødrest. K, Graabrødretorv K, Griffenfeldtsg. N, Grundtvigsv. og Forlængelse samt Sidev. V, Grøndal V, Grønlandske Handels Plads C, Grønneg. K, Guldbergsg. N, Guldbergsg., Lille, N, Gyl-denløvesg. K.

Halling. Ø, Halmstr. K, Halmtorv, Nr.

*) K betegner Kjøbenhavns Brevpostkontors Omdelingskreds, V Kjøbenhavns Banegaards Postkontors Omdelingskreds, N Nørrebros Postexpeditions Omdelingskreds, Ø Østerbros Postexpeditions Omdelingskreds, C Christianshavns Postexpeditions Omdelingskreds, F Frederiksberg Postexpeditions Omdelingskreds.

Direktion for Danmark: Vimmelskaftet 47, Kjøbenhavn.

41—79, K, Halmtorv, Nr. 10—16, V, Hansens Passage V, Haraldsg., Nr. 1—9 og Gjødningsfabriken N, Resten Ø, Hareg. K, Harsdorfs. V, Hartmans Plads V, Hauchsv. V, Hauserg. K, Hauserplads K, Haveselskabets V. V, Havneg. K, Havnen ved Gasværket V, H C Andersensg. K, Hejbergsg. K, Helenev. V, Helgesensg. Ø, Helgesv. F, Helgolandsg. V, Helsingørsg. K, Herluf Trollesg. K, Herluf Trollesv. V, Hestemøllestr. K, Hindeg. K, Hinrichsensg. Ø, Hjertensfrydsg. K, Holbergsg. K, Holcks Bastion K, Holger Danskes V. F, Holmensg. K, Holmens Kanal K, Holms Huse C, Holsteinsg. Ø, Hortensiv. V, Hospitalsv. F, Hovedvagtsg. K, Hummerg. K, Hvidtfeldtstr. C, Hyskenstr. K, Højbroplads K, Højdev. C, Høyensg. Ø.

Ingemannsv. V, Integ. K, Integ. C, Istedg., St. og L., V.

Jacob Dannefærds V. V, Jacobsg. C, Jagtv. til Nr. 109 inkl. N, Jagtv. Nr. 161—229 Ø, Jens Juelsg. Ø, Jerubaneg. V, Jernbanestationsv. V, Johannev. V, Jyllandsv. V, Jærg. N, Jægersborg. N.

Kaalundsg. V, Kalkbrænderiv. Ø, Kamelg. K, Kannikestr., St. og L., K, Kapelv. N, Kastaniev. V, Kattesundet K, Kejserg. K, Kilev. F, Kingosg. V, Kirkestr., St. og L., K, Kirkev. C, Kjøbmagerg. K, Kjølersv. C, Klareboderne K, Klosterstr. K, Klærkeg. K, Kløvermarksv. C, Knabrostr. K, Knudsg. N, Knudsg. (tidl. Budev.) V, Kompagnistr. K, Kongensg., St. og L., K, Kongens Nytorv K, Kongensv. F, Kongens Tværv. F, Kong Georgs V. F, Korsg. N, Krausev. Ø, Kristenbernikovstr. K, Kroghsg. Ø, Krokodilleg. K, Kronprindsensg. K, Kronprindsessg. K, Krusemynteg. K, Krystalg. K, Krøyers Plads C, Kultorvet K, Kvægtorvsg. V, Kvæsthusg. K.

Ladegaardsv. V, Lampev. F, Landemærket K, Landskronag. Ø, Landskrona Tværg. Ø, Langebrog. C, Larsbjørnstr. K, Larslejstr. K, Lavendelstr. K, Laxeg. K, Leopardlængen K, Lindevangen F, Lindev. V, Linnésg. K, Lipkesg. Ø, Livjærg. Ø, Lorentzensg. K, Louisev. (Utterslev Mark) N, Lykkesholms Allee V, Lykkesholmsv. V, Lyngbyv. Ø, Læderstr. K, Læssøg. N, Løngangsstr. K, Løvstr. K.

Magstr. K, Margrethev. V, Mariendalsv. F, Marstrandsg. Ø, Marstrandsv. Ø, Martinsv. V, Mathildev. F, Mathæusg. V, Meinungsg. N, Mellemv. C, Meriansg. K, Mikkelbryggersg. K, Monradsv. F, Murerg. N, Mynstersv. V, Mølleg. N, Møllev. V, Mønterg. K.

Naboløs K, Nansensg. K, Niels Ebbesensv. V, Niels Hemmingsensg. K, Niels Juelsg. K, Nikolaig. K, Nikolaiiv. F, Nordbaneg. N, Nordvestv. N, Norsv. V, Ny Adelg. K, Nyboder K, Nybrog. K, Ny

Carlsbergv. V, Nygaards Sidev. Ø, Nygaards Tværv. Ø, Nygaardsv. Ø, Nyg. K, Nyg. C, Nyg., Lille, C, Nyhavn K, Ny Kirkegaardsv. C, Ny Kongensg. K, Ny Kronprindsessg. K, Nylandsv. F, Ny Stormg. V, Ny Toldbodg. K, Nytorv K, Nyv. V, Ny Vesterg. med Forlængelse K, Ny Vesterg. C, Ny Østergade K, Nøjsomhedsv. Ø, Nørreallee N, Nørrebrog. N, Nørrebrostr. N, Nørre Farimagsg. K, Nørreg. K, Nørre Søg. K, Nørrevoldg. K.

Odinsg. N, Odinsv. V, Oehlenschlägersg. V, Ole Suhrsg. K, Olufsv. Ø, Ordrupsg. N, Orla Lehmanns V. F, Overg. neden Vandet C, Overg. oven Vandet C.

Peter Bangs V. F, Peder Hvidtfeldtsstr. K, Peder Skramsg. K, Petersborgv. Ø, Petersens Passage V, Philippav. V, Pileallee F, Pilestr. K, Pistolstr. K, Platanv. V, Plumsv. (Utterslev Mark) N, Poul Møllers V. F, Prindsensg. K, Prindsesse Charlottes G. N, Prindsessg. C, Prinds Jørgensg. N, Pustervig K.

Raadhusstr. K, Raadmandsg. N, Raadmandsmarken, V. til, N, Raagaardstr. C, Rabbeks Allee V, Randersg. Ø, Rathacksv. V, Ravnsborg. N, Ravnsborg Tværg. N, Refshaleøen C, Regneg., St. og L., K, Revalsg. V, Reventlovsg. V, Rigensg. K, Roarsv. F, Rølfsv. F, Rolighedsstr. C, Rolighedsstr., Lille, C, Rolighedsv. V, Rosenborgg. K, Rosendals Tværg. Ø, Rosendalsv. Ø, Rosengaarden K, Roseng. K, Rosenvænget m. Hovedv., Sideallee og Tværv. Ø, Roskilde Landev. V, V. fra Fasanv. samt Husene og Teglværket bag Søndermarken F, Ryesg., Nr. 3—35 og 10—34, N, den øvrige Del Ø, Ryesg. C, Ryesg., Lille, N, Ræveg. K, Rømersg. K, Rørholmssg. K.

Sagasv. V, Salvieg. K, Sankelmarksg. V, St. Annag. C, St. Annaplads K, St. Gjertrudstr. K, St. Hansg. N, St. Hanstov N, St. Jørgensg. K, St. Knudsv. V, St. Nicolai V. V, St. Pauls Kirkeplads K, St. Federstr. K, Saxog. V, Schacksg. K, J A Schwartz' G. Ø, Schønbergsg. V, Sibbernsv. Ø, Silkeg. K, Sindhvilev. F, Sjællandsg. N, Skinderg. K, Skjoldsg. Ø, Skovbog. K, Skovgaardsg. Ø, Skvalderg. K, Skytteg. N, Slagelseg. Ø, Slotsg. N, Slotsholmsg. K, Smalleg., Frederiksberg, F, Smalleg. C, Smedeg. N, Smedelien Ø, Smedensgang K, Snareg. K, Sofieg. C, Sofiev. V, Solitudev. N, Sortedamsg. N, Sorøg. Ø, Stationsv. F, Stefansg. N, Sten Blichers V. F, Steng. N, Stjernev. C, Stockholmsg. Ø, Stokkhusg. K, Stormg. K, Strandg. C, Strandpromenaden Ø, Strandstr., St. og L., K, Strandv. til Nr. 91 og 32 inkl. Ø, Studiestr. K, Suhmsg. K, Svaneg. K, Svanemosegaardsv. V, Svanholmssv. V, Sveasv. V, Svendsg. V, Sværtæg. K, Søforterne K, Sølvg. K, Søndervoldstr., St. og L., C, Sørtorvet K.

Livsforsikringselskabet New-York,

Taarnborgv. V, Tagensv. N, Teglgardsstr. K, Teklav. (Utterslev Mark) N, Thingv. C, Thorsg. N, Thorupsg. N, Thorvaldsensv. V, Thuresensg. K, Thyrasg. N, Thyrasv. (Utterslev Mark) N, Tigerg. K, Tjørneg. N, Todesg. N, Toldboden K, Toldbodg. K, Toldbodv. K, Tordenskjoldsg. K, Tornebuskeg. K, Torveg., St. og L., C, Tulipang. K, Tøjhusg. K, Tømmerpladsg. V, Tømrerg. N.

Ulveg. K, Uraniav. V.

Valbyv. V, Valdemarsg. V, Valdemarsg. C, Valdemarsv. (Utterslev Mark) N, Valkeendorfg. K, Vandkunsten K, Vandværket V, Webersg. Ø, Ved Kalvebodstrand V, Ved Stranden K, V. til Haveselskabets Have V, V. til Raadmandsmarken N, V. t. Refshaløen C, Vendersg. K, Venusv. C, Vesselsg. N, Vesterbrog. V, Vesterbros Torv V, Vesterfarimagsg. V, Vesterfælleds Mølle V, Vesterfælledv. V, Vesterg. K, Vesterg. C, Vesterg., Lille, C, Vestervoldg. K, Viborgg. Ø, Wiedeweltsg. Ø, Viktoriag. V, Vildersg. C, Vilders Plads C, Villemoesg. Ø, Villemoesstr. C, Vimmelskafte K, Vingaardstr K, Vinkelv. V, Vinstrupsv. V, Winthersv., Chr., V, Virginia. F, Volqvartsv. F, Vodrofgaards Huse V, Vodrofs Tværg. V, Vodrofsv. og Passage V, Vognmagerg. K, Voldmesterg. Ø, Værnedamsv. V, Væverg. N. Zinnsg. Ø.

Øresundsg. Ø, Øresundsv. C, H C Ørstedsv. V, Østerallee Ø, Østerbrog. Ø, Østerfarimagsg. 1—9 og 2 K, Resten Ø, Østerg. K, Østerg. C, Øster-Søg. 2—36 K, Resten Ø, Østervoldg. K.

Ministerierne og deres Kontorer. Konsejlspræsidiets i Ministeriebygningen. Udenrigsministeriet paa Amalienborg. Finantsministeriet i Zahlkammerbyggn., Stuen; Kont. f. Pensionssager, Slotsholmsg. 10, 1ste Sal; Kont. f. Statsaktiverne, Zahlkammerbyggn., Mezzanin; Expeditionskont. f. Domænesager, Slotsholmsg. 6, St. o. G.; Kont. f. Anvisningsvæsenet, Ministeriebyggn., Indg. fra Slotspladsen, 1. Sal, aab. 10—4; Statsbogholderikont., Ministeriebyggn., Indg. fra Slotspladsen, 1. Sal; Statsgjældkont., Zahlkammerbyggn., aab. 10—2; Kont. f. udenl. Betalinger, Zahlkammerbyggn., Mezzanin, Statistisk Bureau, Slotsholmsg. 10, 2. Sal. Finants-Hovedkassen, Slotsholmsg. 4, aab. 10—2. Indenrigsministeriet; Kont. f. Kommune- og Næringsager, Ministeriebyggn., Indg. fra Slotspladsen, 1. Sal; Landvæsenkont., Slotsholmsg. 8, Sidefløjen, 1. Sal; Matrikulskont., Slotsholmsg. 10, o. G., St. t. V.; Kont. f. off. Arbejder, Slotsholmsg. 4, 1. Sidebyggn., 2. Sal; Kont. for Post- og Telegrafv., se Post- og Telegrafv. Ministeriet f. Island, Expeditionskont. Slotsholmsg. 10, 2. Sal, aab. 12—4. Justitsministeriet; 1. Depart.'s Expeditionskont. Mi-

nisteriebyggn., Indg. fra Slotspladsen, 1. Sal; Kont. for Fængselsv. 2. Depart.'s Expeditionskont. Ministeriebyggn. mod Slotspladsen, 1. Sal; Udskrivningsvæsenets Revisionsk., Slotsholmsg. 10, 2. Sal. Kirke- og Undervisningsministeriet; Expeditionskont. Slotsholmsg. 10, St. t. V., Kongerigets Arkiv. Krigsministeriet og Marineministeriet, Kont. Slotsholmsg. 10, 11—4.

Stiftamtkont. f. Sjællands Stift og Amtskont. f. Kjøbenhavns Amt. Frederiksg. 18, aab. Stiftskont. 10—12, Amtskont. 10—2.

Kjøbenhavns Amtstue, Slotsholmsg. 6, aab. 9—2.

Udskrivningsvæsenets Kont., Holmensg. 39, 9—1 for Landrullen; Fuldm. O W Hillestrøm og Greve J Traupe. Kont. for Søfarendes Ud- og Afmønstring, Holmens Kanal 18, aab. 9—6, i Novbr.—Febr. 9—4, Fuldm. J P Gammelgaard og T E Hillestrøm.

Garnisonen. 1. Generalkommando, Kont. Citadellet Frederikshavn, Kommandantboligen; Generalstaben, Kont. Proviantgaarden; Kommandantskabet Kont. Sølvgadens Kaserne, Fløj mod Sølvg., 2. Etage XV; Generalinspektør for Artilleriets Kont. paa Tøjhuset; 1. Artillerireg., Kont. Ny Artillerikaserne; 2. do., Kont. Frederiksholms Kanal 26; 1. Art.-Bat., Kont. Elefantstok 4 i Citadellet; 2. do., Kont. Strandg. 44; Tøjhusafd., Kont. paa Tøjhuset; Laboratorieafd., Kont. paa Ny Laboratorium; Trænafd., Kont. paa Ny Artillerikaserne; Chef for Ingeniørkorpsets Kont. Frederiksholms Kanal 30; 1. Ingeniørdirektion, Kont. Frederiksholms Kanal 30; 2. Ingeniørdirektion, Kont. Frederiksholms Kanal 30; Ingeniørregimentet, Kont. Kronprinsesseg. 46; Generalinspektøren for Fodfolket, Kont. Rigensg. 21, 3. S.; Første sjæll. Brigade, Kont. Citadellet, Fortunistok 12, 2. Etage; 1. Regiment, Kont. Citadellet, Artilleristok 4; 1. Bat., Kont. Citadellet, Stjernestok 9, 2. Etage; 15. Bat., Kont. Citadellet, Generalstok 6, 2. Etage; 21. Bat., Kont. Citadellet, Generalstok 16; 31. Bat. (Forstærkningsbat.); 2. sjæll. Brigade, Kont. Sølvgadens Kaserne, Fløj mod Volden, 1. Etage XV; 3. Regiment, Kont. Sølvgadens Kaserne, Fløj mod Volden, 2. Etage X; 2. Bat., Kont. Sølvgadens Kaserne, Fløj mod Volden, 1. Etage III; 13. Bat., Kont. Sølvgadens Kaserne, Fløj mod Volden, 3. Etage XV; 23. Bat., Kont. Sølvgadens Kaserne, Fløj mod Volden, 4. Etage XV; 4. Regiment, Kont. Sølvgadens Kaserne, Fløj mod Sølvg., 2. Etage XI; 4. Bat., Kont. Sølvgadens Kaserne, Fløj mod Sølvg., 3. Etage XV; 17. Bat., Kont. Sølvgadens Kaserne, Fløj mod Sølvg., 1. Etage III; 24. Bat., Kont. Sølvgadens Kaserne, Fløj mod Sølvg., 4. Etage 15; Livgardens Liniebat., Kont. Livgardens Kaserne i Officerspavillonen;

Direktion for Danmark: Vimmelskafte 47, Kjøbenhavn.

Gardehusarregimentet, Kont. Toldbodvej 6; Den vestindiske Hærstyrkes Rekrutering, Kont. Ørstedsvæg 29, 3—5; Kjøbenhavns Væbning, Kont. Gothersg. 141, 2. S., aab. 5—7 Eftm.; 1. Bat., Kont. Frederiksberg Allee 4, aab. 9—11; 2. Bat., Kont. Værnedamsv. 1, aab. 9—11; Forplejningskorpsets Kont. Frederiksholms Kanal 30; 1. Generalkommandointendantur, Kont. Citadellet, Fortunistok 2; Materialintendanturen, Kont. Rigensg. 11; Munderingsdepotet, Kont. Rigensg. 11; Inventariedepotet, Kont. Overgaden n. V. 49; Militærarbejderdepotet, Vildersgades Kaserne; Ride- og Beslagskolen, Vestervoldg. 8; Skydeskolen, Voldg. paa Kristianshavn; Gymnastikskolen, Stokhusg.; Garnisonssygehuset, Rigensg. 9. Kaserne: Baadmandsstr. og Strandg. 44 (nye og gl. Artillerikaserne), Frederiksholms Kanal 26 (for Artilleri), Østervoldg. (for Livgarden), Toldbodv. 1 og 6 (for Husarreg.), Sølv. 40, Vildersg. 60 og Citadellet (f. Fodf.), Kronprindsesseg. 46 (f. Ingeniører).

Søværnet. Orlogsværftets Kont. Nyholm; Centralk. aabent 9—3, Magasinkont. fra en Time efter Klokkelydning til Arbejde til 4 Eftm.; Lønningskont. aabent 9—3; Proviantmagasinet fra en Time efter Klokkelydning til Arbejde til 3½ Eftm.; Beklædningsmagasinet aabent 9—3. Søetatens Hospital i Nyboder. Kaserne Søkvæsthuset.

Post- og Telegrafvæsenet. Overbestyrelsens Kont. Ministeriebygnin. 2. Sal, Indg. fra Slotspladsen; Bogholderi og Materialforvaltningen paa Postgaarden, Kjøbmagerg., Mellebygn., 1. Sal, Opg. i Forgaarden til Venstre for Porten; Kont. for Beh. af ubesørgede Postsager i Postgaardens Sidebygn., Opg. t. H., 2. Sal, aabent 10—12; Postinspektørernes Kontorer. Overpostmesterembedets Kont. paa Postg., Sidebygn. t. H., 1. Sal, herunder høre: Brevpostafd. for afg. Poster, Kont. Postg., Opg. t. V. fra Kjøbmagerg., aabent Søgnet. 8 Form. til 9 Aften, Søn- og Helligd. 8—9, 12—2 og 5—7; Brevpostafd. for ank. Poster, Postg., Opg. t. H. fra Kjøbmagerg., aabent Søgnet. 8 Form. til 9 Aften, Søn- og Helligd. 8—9, 12—2 og 5—7; Avispostkont., Postg. Bagg. t. H., aabent Søgnet. 5—8 Form., 11—3 og 4—8 Eftm., Søn- og Helligd. 8—9 og 12—2; Kont. for afg. Pakkeposts., Postg., 2. Opg. i Walkendorfs., aabent Søgnet. 9—9, Søn- og Helligd. 8—9 12—2 og 5—7; Kont. for Indl. af Pengebreve, Postg., 1. Opg. i Walkendorfs., aabent Søgnet. 9—9, Søn- og Helligd. 8—9, 12—2 og 5—7; Kontor for ank. Pakkeposter og Pengebreve, Postg., Indg. i Løvstr., sidste Opg. t. H., aabent Søgnet. 7—7, Søn- og Helligd. 8—9, 12—2 og 5—7. Postkont. paa Baneg., Indg. fra Vester-Farimagsg., aabent Søgnet. 8 Form. til 9 Aften, Søn- og Helligd. 8—9, 12—2 og 5—7.

Postexpeditioner: Amalieg. 40, aaben 9—4, Søn- og Helligd. 8—9 og 12—2; Peder Skramsg. 24, Rømersg. 21, aabne Søgnet. 9—7, Søn- og Helligd. 8—9 og 12—2; Baggensg. 2, Kosendalsv. 6, Gl. Kongev. 115, (Frederiksberg II) og Frederiksberg Jernbanestation (Frederiksberg I) aabne Søgnet. 9—12 og 1—7; Brog. 12, aabent Søgnet. 9—7, Søn- og Helligd. 8—9 og 12—2. Brevsamlingssteder: Adelg. 113, Hj. af Klerkeg.; Sølv. 85, Hj. af Øster-Farimagsg., Nybrog. 30, Vesterbrog. 75, Griffenfeldts. 33, Nørrebrog. 154 og Ryesg. 32.

Telegrafstationer: Hovedstationen, Postg., Indg. i Walkendorfs. 1 Sal, aaben Dag og Nat. Børsstationen, aaben Søgnet. 9—4. Jernbanestationen, Indg. fra Vester-Farimagsg., aaben 6 Form. til 9 Aften. Toldbodstationen, Havnebygn. paa nordre Toldbodplads, 1. Sal, aaben om Sommeren 7 Form. til 9 Aften, om Vinteren 8 Form. til 9 Aften. Station St. Annæ Plads 32, St., og Vesterbrog. 43, aabne som Toldbodstationen; Baggensg. 2, Rosendalsv. 6, Gl. Kongev. 115 og Frederiksberg Postexp. paa Jernb. St. aabne Søgnet. om Sommeren 7 Form. til 9 Aften, om Vinteren 8 Form. til 9 Aften, Sønd. hele Aaret 8—9 og 12—2.

Det store nordiske Telegrafelskab. Kont. Kongens Nytorv 28, aabent 9—4.

Kjøbenhavns Telefonselskab. Hovedstation Hotel Royal, Ved Stranden 18, aaben Søgnet. 8—8, Søn- og Helligd. 8—9, 12—4; 6 Centralbureauer f. Abonnenter, aabne som Hovedst.; og 25 Stationer. Telefonforbindelse med Helsingør, Kjøge og Roskilde. Stationer: Kjøbmagerg. 17, Frederiksberg. 36, Vesterbrog. 64, Østerbros Triangel, Østerbrog. 128, Lille Torveg. 22, St. Kongensg. 85, Hj. af Frederiksberg. og Nansensg., Nørrebrog. 26, Smalleg. 13, Toldboden (nordre Toldbodbygn.), Børsen (i Børstiden), Kongens Nytorv 21, Havneg. 41, aabne for den største Del som Hovedst. 9 Landst. aabne om Sommeren.

Kjøbenhavns Bypost (de gule Brevkasser). Hovedkont. Gl. Strand 46.

Jernbanevæsenet. De sjællandske Statsbaners Kontorer, der ere aabne for Publikum Søgnet. 10—2, ere i Helgolandsg. 12, undt. Revisionskont., der er paa Banegaarden, og det sjællandske statistiske Kontor samt den tekniske Konsulents Kontor, der ere paa Vodroffvej 5. Godsexpeditionerne paa Baneg., aabne Søgnet. 6 Form. til 7 Eftm. (Decbr.—Februar fra 7 Form.), og Søn- og Helligd. indtil 9 Form. og 4—7 Eftm., undt. de 5 store Helligd., da der slet ingen Godsexpedition finder Sted. Godsexpeditionerne paa Bystationerne aabne 7 Form. til 7 Eftm., Søn- og Helligd. 4—7 Eftm. Kjøbenhavns Bystationer: 1 ved Stranden 16, II Ny Adelg. 5, III Børsen 14.

Livsforsikringselskabet New-York,

Toldvæsen. Generaldirektøren Ministerieb. mod Slotspladsen, 12—1. Overtoldinspektørernes Kont. f. Kjøbenhavn, f. Sjæll. og f. Østifterne, Toldbodens Hovedbyggn., 1. Sal. Toldkassererkont., Kreditoplagskont. og Pakhuskont. paa Toldboden; Brænderialgiftskont. Slotsholmsg. 10, Mellembgyn. t. H. Kontort.; Paa Toldboden: Ved Varebeh. i Toldkasserer- og Kreditoplagskont. og paa Frilagrene: 1. April til 30. Septbr. 7—3½, i Marts, Oktbr. og Novbr. 8—3, Decbr.—Febr. 9—3; ved Lossen og Laden, i Pakhuskont. og Havnekont.: 1. April til 30. Septbr. 7—5, i Marts, Oktbr. og Novbr. 8—4, Decbr.—Febr. 9—3. I Havnedistrikterne: 1. April til 30. Sptbr. 6 Form. til 7 Eftm., i Marts og 1. Oktbr.—15. Novbr. 7—5, 16. Novbr. til ult. Febr. 8—4; i Brænderialgiftskont. 1. Marts—31. Oktbr. 7—2, 1. Novbr.—ult. Febr. 8—2; Dagen før Søn- og Helligdag, saalænge Expedition forlanges. Paa Jernbanestationen: i Varehuset 9—3, paa Hovedstationen i Jernbanens Forretningstid. Hoved-, Skibs-, Registrerings- og Maalingskont. i den gamle Toldkammerbyggn.'s Stueetage.

Overinspektør for Vejvæsenet i Kongeriget. Kont. i Ministerialbyggn.

Den kgl. Mønt, Holbergsg. 22.

Bispekontoret f. Sjæll.'s Stift, Nørreg. 11.

Amtsraadet for gl. Kjøbenhavns Amt. Stiftamt., Form., Khr. S A G C v. Rosen, Henriksholm, Landvæsenkommis. C Berg, Frederiksberg, H P Larsen, Frederiksberg, og J C Spørensén, Kirkebjerggaard, Brøndbyvester, Propr. A C Andersen, Vadgaard, og B C Møller, Vallensbæk, Grdejer N Larsen, Taarnby. Sekr. og Bogh.: Cand. jur. J E Køster, Kont. Frederiksg. 18, aabent 12—3.

Domstole. Højesteret, Bredg. 42, Kont. aab., naar Retten holdes, 9—2, ellers 11—2. Landsover- samt Hof- og Stadsretten, Raad- og Domhuset; ord. Retsdag Mandag Kl. 9. Herunder Gjældskommissionen og Gjæsterretten, Kont. aab. 9—4; Skifteskriverkont. aab. 10—3; Forligskommissionen, Kont. aab. 10—2; Justitskont. aab. 10—3; Brevskriverkont. (Pantekont.) aab. 11—2; Auktionskont. aab. 11—3; Kongens Foged, Kont. aab. hele Dagen. Kriminal- og Politiretten, Justitskont. aab. 11—2. Sø- og Handelsretten, St. Annæ Plads 32; Justitskont. aab. 10—4.

Birkekant. f. Amager Birk, Prindsesseg. 42, aabent 9—2 og 4—6, Retsdag: Torsdag i Thinghuset paa Blegdamsv.; f. Kbhvn.'s A. n. Birk, Thinghuset paa Blegdamsv. 6, Retsd.: Onsdag; f. Kbhvn.'s A. s. Birk, Falkoneralleen 3, aabent 9—4, R. tsd.: Fredag; Fuldm.: Cand. jur. J Bramsen, P Buch, J Winther; Baron A Bille-Brahe, A Heide og Greve

Schaffalitzky de Muckadell samt Exam. juris P N Martensen.

Forligskommissionen for Kjøbenhavns Amt, Thinghuset paa Blegdamsv. hver Lørdag Kl. 10; Kont. Frederiksg. 18, Amtskont., aabent hver Søndag. 1—4.

Kommunalbestyrelsen og dertil hørende Institutioner. Borgerrepræsentationen: Højesteretsass. P F Koch., Form., Tømrrerm. H H Kayser, Viceform., Hofmøbelfabr., Kapt. L Larsen, Etatsr., Prof. F Meldahl, Murrerm. C R Ette, Prof. C G Lange, Cand. jur., Gross. J H E Zøylner, Stadsarkitekt, Prof. L P Fenger, Etatsr., Bankdir. A E Reimann, Maskinfabr. P Th Hüttemeier, Fabrikejer G A Hagemann, Højesteretsass. R N Strøm, Malerm. E C A Schmiegelow, Arkitekt, Murrerm. H N Fussing, Møbelfabr. Severin Jensen, Gross. Emil Tvermoes, Høker H P Petersen, Kapt., Urtekr. C F Sielle, Tømrrerm. J C Jørgensen, Etatsr., Skoleinsp. C C Brix, Oberst L A Petersen, Dir. C V Wolfhagen, Slotsgartner Tyge Rothe, Gross. J H Mannheimer, Skolebest. L Hommel, Prof. L F Holmberg, Højesteretsadv. S S Nellemann, Bagerm., Cand. polyt. C F Lichtenberg, Dr. med. S Engsted, Oberstltn. E J Sommerfeldt, Prof., Dr. phil. & med. H P J J Thomsen, Kapt. i Flaaden P F Gjødesen, Bankdir., Etatsr. J Glücklichstadt, Skibsfører H F Harboe, Kriminal- og Politiretsass. J Ipsen, Gross. Chr H Munch. Sekr. Cand. jur., Cato S Hansen. Revisorer Kancellir. Berthelsen, Form., Fabr. J L Petersen, Bogholder Chr Møller, L Østerris.

Overpræsidentens Kont., Raad- og Domhusets Stueetage, aabent 10—4.

Magistratens 1. Afd., Kont. Raad- og Domhusets Stueet., aabent 10—4. Statistisk Kontor, Nytorv 19, 3. Sal, aabent 9—2. Arkiv, Raad- og Domhusets Kjælderetage, aabent 11—3. Begravelseskant., Nytorv 19, 1. Sal, aabent 10—4. Skolevæsen, se herunder.

Magistratens 2. Afd., Kont. Raad- og Domhusets Stueetage, aabent 10—4. Økonomikont., Raad- og Domhusets Kjælderetage, aabent 10—4. Skattekont., Raad- og Domhusets øverste Etage, aabent 10—4. Bogholderkont. og Hovedkassererkont., Raad- og Domhusets Stueetage, aabent 10—2. Hospitalerne, se herunder.

Magistratens 3. Afd., Kont. Hestemøllestr. 4, aabent 9—3, Bogholder- og Kassererkont., Hestemøllestr. 4, aabent 10—3. Fatigdistriktsforst.: C L B Launy, Nørrevoldg. 25, f. 1. Hoveddistr. P J Mouritzen, Laxeg. 12, f. 2. Hovedd. Kapt. C Toldberg, Gothersg. 63, f. 3. Hovedd. F E H Storm, Thorupsg. 13, f. 4. Hovedd. C Overlade, St. Kongensg. 59 E, f. 5. Hovedd. R Malling, Løngangsstr. 37, f. 6. Hovedd.

Direktion for Danmark: Vimmelskaflet 47, Kjøbenhavn.

— — — —, f. 7. Hovedd. C A J Hansen, Valdemarsg. 43, f. 8. Hovedd. G Sibbern, Tulipang. 1, f. 9. Hovedd. C Hoffgaard, Blegdamsv. 120, f. 10. Hovedd. J P Wilnau, Nørrebrog. 98, f. 11. Hovedd. C Dethmer, Guldbergsg. 2, f. 12. Hovedd. V Bergh, Kapelv. 55, f. 13. Hovedd. Kommunelæger: Dr. med. J G Lykke og Dr. med. A D Müller f. 1. Hovedd. Dr. med. L V Salmonsens og Dr. med. L F Toft f. 2. Hovedd. C L T Hauschultz og T Jansen f. 3. Hovedd. N B Hemme og Dr. med. J E Buntzen f. 4. Hovedd. Dr. med. J Chr Lehmann og F F Ulrik f. 5. Hovedd. Dr. med. J J V Bokkenheuser og V J Branner f. 6. Hovedd. E Behrendt og H C F Schou f. 7. Hovedd. P B W Sandholdt og O Secher f. 8. Hovedd. J J Wroblewsky og Dr. med. W Winstedt f. 9. Hovedd. Dr. med. C V Driebein og W P T Stockfleth f. 10. Hovedd. P F J C Eberlin og F C C Hygom f. 11. Hovedd. A N T Hertel og Dr. med. O E G Ingerslev f. 12. Hovedd. O M Larsen og C Fenger f. 13. Hovedd.

Magistratens 4. Afd., Kontor Lavendelstr. 1, aabent 10—4. Stadsingeniørens, Stadsarkitektens og Stadsbygningsskonduktørens Kontorer Lavendelstr. 1, aabne 10—4. Brolægnings- og Vejvæsenets Kont. Guldbergsg. Vandinspektørens Kont., Vandværket ved Vesterfarimagsg., aabent 8—10 Form.

Borgerrepræsentationens Legatudvalg. Skolebestyrer L L Hommel, Etatsr., Bankdir. Reimann, Højesteretssagf. R N Strøm. Legakont., Kompagnistr. 18., aabent 10—3.

Frederiksberg Kommunalbest. Birked, Form., Justitiarius N F Schlegel, Form. f. Kommunalrepr., Kpt. G Ramm, Viceform. f. Samme, Landinsp. L M Lauritzen, Teglværksejer R Koch, Højesteretssagf. V F Asmussen, Garverm. J L Ballin, Murerm. J C Sørensen, Højesteretssagf. M Lunn, Arbejdinsp., Dr. phil. H Topsøe. Sekr. og Bogh. Cand. jur. V C Hattensen, Kont. Hj. af Falkonerallée og Lampevej. Kass. C F Ring, Kont. smstds.

Frederiksberg Fattigvæsens Kont., Lampevej 16, aabent 8—3.

Lægds. f. Frederiksberg Insp. ved Fattigv., Kancellir. W Henriques, Kont. Lampevej 16.

Bygningskommissioner. For Kjøbenhavn: Arkitekt J E Gnuetzmann, Vicepolitidir. Eugen Petersen, Borgm. C K Øllgaard. Maskinfabr. P Th Hüttemeier, Stadsarkitekten, Stadslægen og Brandinsp., Kont. Knabrostr. 1 A. aabent 10—4; for Frederiksberg: Birked. Form., Bygningsinsp. C L Thuren, Medl. af Kommunalbest., Gross. A L Topp, Læge, Dr. med. N C Lund, Fabr., cand. polyt. C Feilberg og Brandir. Brorson.

Bygningsinspektører. For Kbhvn: Arkitekterne Vilh. Friedrichsen, Kont. Jernbaneg. 5; aabent 9—11, f. 1. Distr.; R L Mathiesen, Kont. Thuresensg. 16, aabent 11—1, f. 2. Distr.; P C Bønecke, Kont. Peder Skramsg. 11, aabent 9—11, f. 3. Distr.; L Knudsen, Kont. Nørrefarimagsg. 59, aabent 10—12, f. 4. Distr. For Landdistr.: C L Thuren, Kont. Rathsacksvej 18, aabent 9—11, f. Frederiksberg; Arkitekt A Thejll, Kont. Brolæggerstr. 16, aabent 9—11, f. Valby og Utterslev samt Gjentofte og Lyngby S.; Arkitekt Andr. Jensen, Kont. Amagerbrog. 19, aabent Tirsdag, Torsdag og Lørdag 9—2, f. Sundbyerne.

Brandvæsen. I Kbhvn.: Brandinsp., Oberstltnt. D F S Meyer, Kont. Frederiksborgg. 31, aabent 9—12, Vicebrandinsp. C H A Carlsen. Paa Frederiksberg: Brandinsp. E S P Hersom, Kont. Sten Blichers Vej 4, aabent 9—10¹/₂.

Gasværkerne. Best. J C G Howitz, Kont. vestre Gasværk, tr. 9¹/₂—11. Driftinsp. f. vestre Gasværk N O Petersen, f. østre Gasværk J C V Orminger. Samtl. Kont. paa vestre Gasværk, Kass.- og Bogh.-Kont. aabne 10—5, Kokeskont. 9—2, Meterkont. 9—7. Frederiksberg Gasværk, H C Ørstedts V.

Kjøbenhavns Kvægtorv, Ny Stormg.. Insp. W Schou.

Politivæsen. Politikont. Raad- og Domhuset, Indg. fra Nytorv, aabent 10—7. Politistationer: Graabrødretorv 15, Pilestr. 32, St. Kongensg. 108, Børnehustorv 2, Absalonsg. 9, Fælledv. 22, Rosenvængets Allee. Vagtstationer: Havneg. 43, Øster-Farimagsg. 9, Korsg. 58, Nørrebrog. 167, Strandv. 1. Poli- og Vagtstationerne aabne Dag og Nat. Paskontor, Politikamret, Nytorv, aabent 10—4.

Sundhedskollegiet. Kompagnistr. 22, 1. Sal. Prof., Dr. med. T S Warncke, Dekanus.

Kvarantænekommissionen. Overtoldinsp., Borgm. f. Magistratens 2. Afd., Stadslægen, Havnekapt.

Taxationskommission. Overretsass. H Øllgaard, Form., Slotsforv., Kammerr. J F Zellner, — — — og Arkitekt N P C Holsøe.

Havnen. Havneraadet: Overpræsidenten i Kbhvn. Form.; Sekr.: Justitsr., Kontorchef Th Thygesen; Havnekapt.: Kapt. F W W Lüders. tr. 11—12. Havnemester C C F Lund. Havnebygmester C R Øllgaard. Bogh. og Sekr. With, kst., Kont. Toldboden, aabent 10—3. Havnefogders Kont.: Nyhavns Distr. Kvæsthusg. 7, 1. Sal; Gammelstrands Distr. Børgs. 54, Stuen; Krsthvs Distr. Strandg. 14; Kalvebods Distr. Kontorbygn. paa Kalvebodskajen.

Notarialkontor paa Raad- og Domh., 1. Sal mod Kattesundet, aabent 10—6, efter

Livsforsikringselskabet New-York,

Kontort. hos Notarius publicus, Kammerass. Th Ginderup, Vesterbrog. 33.

Justerinq, Maaling og Vejning. Justermester E M Bruun, tr. 1—3, Kont. Raad- og Domh., Nedgang i Politiporten. aabent 9—5 i April—Septbr. og 10—4 i Oktbr.—Marts. Stadens Overmaaler Gross. C Starcke, Kont. Gothersg. 151., Forstander f. den off. Vejning N L Thomsen, Kont. Børsen 15 og 16, Stationer Børsg., Kvæsthusbroen og Jernbanegaarden, faste Vægte Kristiansg., Strandg. 21 og Ny Stormg.

Meteorologisk Institut, Esplanaden, aabent 10—3, Søn- og Helligd. 10—2.

Fyr- og Vagervæsen. Kont. Slotsholmsgade 10.

Kjøbenhavns Lodseri. Kont. Toldboden, aabent hele Dagen. Ved Kbhvns Lodseri er der ansat 14 Fastlodser, 8 Reservelodser og 7 Extralodser.

Broerne Knippelsbro, Langebro og Jernbanebroerne over Børskanalen og Frederiksholms Kanal aabnes i Reglen kun for Skibe Søgned., saalænge der er Dagslys, med Undt. af 12—2 og fra 1. Febr.—31. Oktbr. till. 2¹/₂—3.

Børsen. Børskont. Slotsholmg. 21 og Børsg. 22. aabent 9—5. A C M Andersen, Børsinsp. F S Danielsen, Børsforv. Børsens Læseværelse aab. 9—5; Auktionssalen kan i Børstiden (1¹/₂—3) lejes til Auktion over Handelsvarer.

Grosserer-Societetets Komite. Etatsr. C F Tietgen, Form. Generalkonsul Ch E de Coninck, Viceform. L J T Grøn. H Fritsche. Konsul Alfr P Hansen. A E Hjort. Siegfr. Goldschmidt. C Hage. H P J Lyngbye. M Melchior. Sekretær: Overretsprok. Vilh. Rode.

Vexelmæglernes og Vexellerernes Kursnoteringsudvalg. Vexelm. L Henriques, Form., Harry Hertz, F A Lorck og Th Schiøler, Vexellererne Jul Herforth, U G Jantzen, Ad J Levin.

Fremmede Magters Gesandtskabers Legationskontorer. De forenede Stater i Nordamerika, Holbergsg. 26. Frankrige, Bredg. 68. Ruslands, Kongens Nytorv 4. Storbritannien, Bredg. 26. Sverige og Norge, Kronprindsesseg. 20. Det tyske Rige, St. Annæ Pl. 5. Østerrige-Ungarn, Bredg. 45.

Fremmede Magters Konsulater og deres Kontorer. For Amerika: Henry B Ryder; O Hansen, Vicek., Holbergsg. 26, 1., aab. 10—2. For Argentinske Republik: Dr. med. H W Saxild, Generalk., Dronn. Tværg. 19, aab. 1—2. For Belgien: C P A Koch, Kvæsthusg. 9, aab. 9—1. For Brasilien: E de Souza Leconte, Generalk.; C Hecksher, Vicek., Amalieg. 33, aab. 9—1. For Chile: Th Green, Kongens Nytorv 3, aab. 9—5. For Columbia: Bendix Koppel, Generalk., J Warburg, Vicek. ad interim, St. Annæ

Plads 2, aab. 11—1. For Costa Rica: F Holm, Generalk., St. Annæ Plads 8, aab. 10—2. For Ecuador: A P Hansen, Bodenhoffs Plads, aab. 10—1¹/₂. For Frankrige: Gesandtsk., Bredg. 68. For Grækenland og Hawajjjerne: Gross. Jul Holmblad, Generalk., Gl. Torv 22, aab. 12—1¹/₂. For Guatemala: Marcus M Nathan, Stormg. 19. For Italien: Carl A Broberg, Strandg. 23, aab. 10—12. For Nederlandene: C E de Coninck, Generalk., Bredg. 23, 2. S., aab. 9—2 og 4—5. For Portugal: G M Ruben, Generalk.; E E Arntzen, Vicek., Vesterbrog. 2 D, 3. S., aab. 11¹/₂—1¹/₂ og 4—6. For Rusland: — — —; Generalk.; O P C V Kofoed, Vicek., Bredg. 68, 10¹/₂—2. For San Domingo: M Falk Valentin, Toldbodv. 26, aab. 12—1. For Spanien: Don Ricardo Espejo Chaparro, Konsul; G E Fife, Vicek., Hejbergsg. 18, Stuen. For Storbritannien: J W Harris; E Helsby, Vicek., Fredericiag. 13., aabent 10—2. For Sverige og Norge: H S Bernhoft, Generalk.; H C Lorck, Vicek., Amalieg. 37, 2. S., aab. 10—3. Det tyske Rige: A v. Quehl, Generalk.; A Rienacker, Vicek.; W Hanssen, Generalkonsulatssekr., St. Kongensg. 110, 1. S., aab. 9—2. For Tyrkiet: Wm. Johnson, Generalk., Tordenskjoldsg. 31, aab. 12—1. For Uruguay: J W Oest, Konsul, Vodroffv. 28, aab. 10—12. For Venezuela: J Stürup, Reventlowsg. 12, aab. 9—11. For Østerrige-Ungarn: J Hansen, Generalk.; P A Halkier, Konsul, Toldbodv. 5, aab. 9—2.

Banker. Nationalbanken, Holmens Kanal. Kontortid 10—3; dog lukkes Vexlingskontoret Kl. 2 og efter samme Tid modtages ikke Værdigjenst. til Opbevaring, Begjæring om Laan, Diskontering af Vexler og Anvisninger. Direktører: Etatsr. M Levy (vgl. Direktør); extraord. Højesteretsass., Dr. jur. W J A Ussing, Etatsr. F C Smidt, Kfr. S Linnemann. Kass. O B K Westergaard. Bogh.: Justitsr. A J L Møller og J K Fabricius. Kontorchefer: for Depositoafd. og Seddelfabrikation C Engelhardt; for Sekr. F J Herforth; for Laaneafd. — — —; for Diskontoafd. C C V Hennings. Revisorer D F Blechingberg og A V J Lund.

Privatbanken, Børsbyg., aab. 10—3. Afdelingskont. Kongens Nytorv 28 og Nyg. 7, aabne 10—2 og 5—7 Eftm.

Den danske Landmandsbank, Hypothek- og Vexelbank (se Firma-Register), Holmens Kanal 12; Vestre Afd. i Industriudstillingsbyg., Nørre Afd., Frederiksberg 11; Afd. paa Frederiksberg, gl. Kongevej 165.

Kjøbenhavns Handelsbank, Kont. Østerg. 54; aab. 9—3, og for Folio, Ind- og Udbet. 5—7 (se Firma-Register).

Industribanken, Kont. Havneg. 3; aab.

Direktion for Danmark: Vimmelskaflet 47, Kjøbenhavn.

for Udlaan og Indbet. 10—3, for Indbet. alene Lørdag Eftm. 6—7 (se Firma-Register).

Kjøbenhavns private Laanebank, Amagertorv 5; aab 8—4 (se Firma-Register).

Dansk Arbejderbank, Niels Hemmingsensg. 7 (se Firma-Register).

Sparekasser. Dansk Arbejderbank, Sp., Laane- og Forsørgelsesk., Niels Hemmingsensg. 7, Kontortid 9—3 og 6 $\frac{1}{2}$ —8 (se Firma-Register). Bikuben, Sparek., Børne- og Alderdomsforsørgelsesk., Silkeg. 8, 10—3 og Lørdag 6—8 Eftm.; Afdelingskont.: Nørrebrog. 11, Østerbrog. 23 og L. Torveg. 25, aabne 10—3 og Lørdag 6—8 Eftm. (se Firma-Register). Sparek. for Kjøbenhavn og Omegn, Niels Hemmingsensg. 24, med Afd.-Kont. Gl. Kongev. 80 og Ø. Farimagsg. 6, aabne 9—2 og Lørdag 6—8 Eftm. (se Firma-Register). Landmandsbanken, Holmens Kanal 12 (se Firma-Register og Banker). Industribanken, Havneg. 3 (se Firma-Register og Banker). Sømændenes Pengekasse, Holmens Kanal 18. Dansk Sparemærkekasse, Kont. Nørrevoldg. 23, aab. 11—2 og 6 $\frac{1}{2}$ —8 (se Firma-Register).

Kreditforeninger. Husmandskreditf. for Østifterne, Nytorv 27, 1. S., aab. 10—2 (se Firma-Register). Kreditf. af Grundejere i Kjøbenhavn og Omegn, Niels Hemmingsensg. 7, 1. S., aab. 10—2 (se Firma-Register). Kreditf. af Grundejere i de danske Østifter, Nørrevoldg. 5, aab. 11—2 (se Firma-Register). Kreditf. for Haandværkere og Industridrivende, Ved Stranden 6, 1. S., aab. 10—3 og 5—7 (se Firma-Register). Kreditf. for Husejerne i Kjøbenhavn, Stormg. 3, aab. 11—3 (se Firma-Register). Kreditf. for Landejend. i Østifterne, Stormg. 19, Stuen, aab. 11—2 (se Firma-Register). Kreditf. til Selvejendoms Fremme, Vesterbrog. 92, 3. S.

Sagførere. Ved Højesteret: A Alberti, Nørreg. 7, 27,000. L Arntzen, Walkendorffsg. 16. V F Asmussen, Dronn. Tværg. 40. J H Bagger, Vestervoldg. 117, 10,000. F V Grüner, Gl. Strand 38. H B Halkier, Gothersg. 58, 15,000. Octavius Hansen, Walkendorffsg. 16, 9—5. A Hindenburg, Dronn. Tværg. 40, 10—1, 5—7, 25,000. A H F Klubien, Bredg. 43, 50,000. N Leviussen, Halmt. 8, 20,000. O J Levison, Nørreg. 24, 9—3, 11,400. C Liebe, Bredg. 30, tr. 10—11, Kont. aabent 9—2, 100,000. Michael Lunn, Kjøbmagerg. 9, 10—3. S Nellemann, Frederiksholm Kanal 20, 9—4, 25,000. Fr Salomon, Fiolstr. 14, 9—3, 10,000. C H Shaw, Kjøbmagerg. 9, 9—3, 25,000. R Strøm, Nørrevoldg. 3, 13,000. Fr Zahle, Vesterbrog. 2 A, 9—2, 30,000.

Ved Overretten: C C Alberti, Nørreg. 7, 27,000. R Albrethsen, Skinderg. 43,

9—2, 2400. Axel Bang, Frederiksbergg. 28, 7000. S C Baumann, St. Hansg. 9, 1000. V Bay, Amagertorv 5, 9—3, 45,000. F V L Bentzen, Peder Skrams G. 23, 16,000. B Bloch, Skinderg. 29, 5000. J L Busch, Nørreg. 28, 9—1, 8000. S H C Bülow, Rømersg. 24, 3000. L C Bøcher, Gl. Torv 4, 24,000. A B Cantor, Kultorvet 5, 9—3, 7000. H Carlsen, Raadhustr. 5, 3200. Michael Carlsen, Kjøbmagerg. 38, 18,000. P F E Casse, Vesterg. 33, 9—2, 5—7, 12,000. Alfred Christensen, Skinderg. 44, 5000. E Christensen, Skinderg. 44, 10—2. Gustav Christensen, St. Kongensg. 33, 5000. K B Conradsen, Studiestr. 24. R C Cortsen, Havneg. 3, 5000. E Dahl, Nørrevoldg. 60, 6600. J G F Damkier, Skinderg. 26, 45000. Alfr Dantzer, Ny Vesterg. 1, 10—1, 4—6, 5000. A Delbanco, Nørreg. 40, 5000. E Diechmann, Frederiksbergg. 34, 11—3, efter 6, 6000. H F W Dietrichson, Østersøg. 10, 8000. J C S Dreyer, Amagert. 15, 10—3. E Dyrhaage, Nørreg. 1, 5000. Chr Dyrlund, Nørreg. 28, 10,000. J V Edsberg, Valdemarsg. 28, 2400. L P C Engberg, Dyrkjøb 7, 9—3. L T Engelstoft, Walkendorffsg. 38 A. Th L Eyber, Krystalg. 24, 4000. C Friderichsen, Nørreg. 51. C T V Friis, Løngangsstr. 23, 18,000. Chr Glud, Vesterbrog. 83, 4000. C Gottschalck, Brolløggerstr. 11, 10—1, 5—7, 6400. H H Grüner, Studiestr. 14, 9—1, 5—7, 3000. J Hagen, Amagert. 21. E J H Hansen, Gyldenløvesg. 16, 15,000. H Chr Hansen, Stormg. 1, 9—2, 4000. F A Hartmann, Frederiksbergg. 20, 15,000. Ivan Hartvigsen, Badstuestr. 11. Alb G Heckscher, Nørreg. 6, 5200. N Heine, Raadhustr. 4, 18,000. T Henriksen, Nørreg. 35. C L A Herforth, Amagertorv 19, 35,000. Carl Herold, Nørreg. 31, 12,000. Julius Herold, Skinderg. 30, 9—3, 20,000. V S M Hoff, St. Kongensg. 33, 4000. L Holberg, Frederiksbergg. 40, 8000. C Holm, Badstuestr. 17, 5600. Jacob Holm, Studiestr. 1, 9—2, 6000. Hvalsøe, Frederiksbergg. 1, 9—2, 5—7. Svend Høgsbro, St. Pederstr. 28, 5000. F C H Høst, Frederiksbergg. 11, 9—2, 10,000. H A Jacobi, Vesterbrog. 10, 8000. J H Jacobsen, Krystalg. 22, 9—2, 5—7, 26,000. David Jensen, Blaagaardsg. 2. E W Jensen, Colbjørnsensg. 7, 1200. H Jensen, Larshjørnstr. 18, 2000. L Jensen, Krystalg. 9. Ole Jensen, Tordenskjoldsg. 10, 3000. P G C Jensen, Frederiksberg Allee 41. J A Jepsen, Kultortov 3, 2000. C J H B Juel, Stormg. 6. L Jørgensen, Nyg. 10, 3000. N C Jørgensen, Frederiksholms Kanal 2, 9—2. W A Jørgensen, Nørre Farimagsg. 13, 10—5, 40,000. A J C Kaas, Fiolstræde 17, 4400. J H Kalko, Vesterg. 2, 35,000. H D Klein, Nørreg. 27, 10—2, 4000. O T N Krarup,

Livsforsikringselskabet New-York,

Vestervoldg. 89, 10,000. A Lange, Peder Skramsg. 1, 5000. H F Larsen, Gl. Kongev. 1 B, 9—3, 20,000. J L Lassen, Skinderg. 38, 9—3, 24,000. P C Lassen, St. Kannikestr. 15, 7000. R B Lehmann, Vesterg. 3, 12,400. F H T Leth, Frederiksholms Kanal 2, 10—3, 8000. C W Levinsen, Halmt. 8, 6000. C J O Liebe, Bredg. 30, 4000. Andr Chr Linnemann, H C Ørstedsv. 10, 1000. Charles Lund, Frederiksborgg. 7. J R Lund, Vesterg. 3, 7600. O Lund, Amagert. 9. F Lund, Gothersg. 149, 3000. William Lund, Amagert. 25, 12,400. C Lützen, Frederiksborgg. 22, 8000. J Maag, Krystalg. 22, 9—12, 5—7, 8200. C W M Madsen, Vestervoldg. 23, 2400. H M Madsen, Skinderg. 43, 8600. G F Malling, Gammeltoftsg. 14, 2400. Jul Meyer, St. Pederstr. 27, 2400. M A Meyer, Ved Stranden 2, 9000. H Mundt, Løngangstr. 27, 9—2, Bopæl i Lyngby. N G Mygind, Frederiksborgg. 17, 8000. A E Møller, Skinderg. 42, 9—1, 5—7, 2000. H F Møller, Nørreg. 7, 9—2. Olaf Rye Isted Møller, Nørreg. 14, 11—2. F T Mørck, Frederiksborgg. 20, 11—2, 6800. F C Nielsen, Studiestræde 42. Hans Nielsen, Nørreg. 38, 3000 (se **Annonceafd.**). N C A Nissen, Skinderg. 47, 7000. H H Nyegaard, Ahlefeldtsg. 16, 16,000. Edgar Nyholm, Gl. Torv 4. C A Olsen, Nørrevoldg. 13, 9000. G Oppenheim, Nørreg. 24, 6000. H Ortved, Halmt. 14, 3000. H Fred Paludan, Ny Vesterg. 17, 10—3, 6200. Laurentius Pedersen, Krystalg. 19, 9—3, 3600. H Petersen, Løngangstr. 27, 9—3, 5000. Otto Petersen, Frederiksborgg. 17, 7000. P A Petersen, Frederiksborgg. 22, 9—2, 5—7, 150,000. P M L Petersen, Krystalg. 19, 3600. T N Petersen, St. Knuds V. 12. A F F Phister, Vestervoldg. 23, 9—3, 8000. H Plockross, Frederiksborgg. 1. Joh Prangen, Nørreg. 24, 6000. G M Rée, Frederiksborgg. 22, 4000. E A V F Reisz, Fiolstr. 17, 6000. V Richter, Ved Stranden 4, 9—3. V Rode, Nørrevoldg. 9, 30,000. Kaspar Rostrup, Walkendorffsg. 36, 8000. A Røthenborg, Krystalg. 24, 4000. Arthur Sally, Nørreg. 1, 9—3. A L Salomonsen, Nørreg. 7, 10—3, 9400. V S Salomonsen, Nørreg. 41, 9—3. A Samson, Kompagnistr. 10, 4000. C V Schierbeck, Walkendorffsg. 16, 14,000. Schjøttz, Vesterg. 10, 7400. Vilh. Schytte, Ny Vesterg. 17, 25,000. A P Seidelin, Valdemarsg. 10, 9—3. Ludvig Simonsen, Nørreg. 36, 15,000. S G Sinding, Vesterg. 3, 7600. C A de Fine Skibsted, Frederiksborgg. 1. Louis Spenner, Houserpl. 12, 3000. F E Sporon, Nørrevoldg. 16, 8800. Axel Steenbuch, Vesterbrog. 58, 4—7. T Steinthal, Vesterg. 10, 10,000. C H Stützer, Skinderg. 38, 5000. C V P Swensen. V Tegner, Ahlefeldtsg. 16, 9—2, 5000. R Trampe, Vesterg. 9, 9—3, Bopæl i Lyngby. F E T Tvermoes, Nyg. 7, 6000. H C Wegener, Kompagnistr. 22, 6800. O Wineken, Skinderg. 39, 4400. C Winther, Højbroplads 6, 6000. C M Winther, Højbroplads 6, 35,000. C J Wolff, Løngangstr. 27, 5000. F Wulff, Nyg. 7, 9—2. 7000. L Zeuthen, Frederiksborgg. 19.

Ved Underretten: V Albertsen, Nørreg. 16. N P A Albrechtsen, Vesterg. 27, 1600. C A Albrechtsen, St. Pederstr. 30, 1200. A P Andersen, Frederiksborgg. C Ad Andersen, Vesterg. 33, 10,000, 9—2, 4—7 (se **Annonceafd.**). F W Andersen, Gammeltoftsg. 4, 2000. O Andersen, Gl. Kongev. 145. M H Lindegaard Andersen, Nørreg. 5, 800. R Andersen, Nørreg. 16, 15,000. A Bachstrøm, Østersøg. 96, 3000. Wald Balle, Nytorv 17, 10—3, 4000. A D Berg, Studiestr. 31, 1400. E Berg, Nørrevoldg. 20. R F Berggreen, Valdmarsg. 31. S Bisgaard, Østerfarimagsg. 5. V S Bonne, Nørreg. 4, 9—2, 5—7, 2400. R E Brandt, Amagert. 9, 4000. C J L le Normand de Bretteville, Kultorv 3, 10,000. J D B Buemann, Kultorv 3, 1600. A W Carlsen, Skinderg. 47. Edv Carlsen, Frederiksborgg. 23, 10—2, 5—7, 5400. S Clausen, Mønterg. 16, 1200. A E A Damgaard, Kultorvet 16, 3200. C R Færch, Frederiksborgg. 34, 1200. P M Haar, Raadhusstr. 7, 9—4, 6000. J C M Hansen, Gl. Strand 44, 1000. J V Hansen, Vandkunsten 3, 10—2, 5—7, 3800. A N Hallager, Frederiksborgg. C T Hartnack, Forhaabningsholms Allee 2. L H Hartvig, Østersøg. 38. Fr A Henrichsen, Vimmelskafet 43, 9000. H M R Hjort, Linnég. 6, 1000. J F Hylling, Falkoneralle 29 B. C A Jensen, Nørrebrog. 46. H Jensen, Gammeltoftsg. 2, 1600. Henr. Jensen, Krystalg. 22. Valdemar Jensen, Havneg. 47 a. A F Jørgensen, Vesterbrog. 132, 1000. J Jørgensen, Nørreg. 26, 9—1, 5—7, 18,000. K E Jørgensen, Vesterg. 26, 2000. S N P Jørgensen, Hestemøllestr. 5, 2400. F C C Kjerrumgaard, Nørreg. 6. L F Kock, Nørrevoldg. 9, 8000. J Konnerup, Kronprindsensg. 12. M Koppel, Ny Vesterg. 13, 35,000. C Kroyer, Jacob Danneførds V. 2. J Larsen, Sindshvilev. 11. G F Chr Larsen, Stormg. 11. K C Lassen, Dronningensv. 32. Thorv. Lund, Hyskenstr. 12, 9—2 og 5—7 (se **Annonceafd.**). L J Maagaard, Rosengaarden 11, 1400. L H Madsen, Frederiksborgg. 10. E Marup, Rosengaarden 13. H H Mohr, Gl. Kongev. 143, 5000. A M Molbo, Ved Stranden 2, 1200. H C V Møller, Nørrevoldg. 54, 3000. N P Møller, Nørre Farimagsg. 31 B, 1600. V C Møller, Skinderg. 42, 9—1, 5—7, 1200. E V T Nielsen, Niels Juelsg. 4, 2000. L C Nielsen, Østerfarimagsg. 9, 1200. N V Nielsen, Gothersg. 135, 4000. P R Pagh, Læssøeg. 8 B, 1400. Aug. Petersen, Wal-

Direktion for Danmark: Vimmelskafet 47, Kjøbenhavn.

kendorffsg. 30, 9—12, 3—5, 6000. C V Petersen, Nørrefarimagsg. 29, 4000. D Petersen, Snareg. 8. J Petersen, Halmtorvet 67, 2200. F E Randrup, Skinderg. 32, 6000. C C Rasmussen, Valdemarsg. 3. J T H Rievers, Frederiksberg. J Rosengaard, Graabrødret. 12, 2400. Carl Schacke, Brolæggerstr. 9. F C Schmitto, Colbjørnsensg. 14, 3, 9—4. 3400. C D Schwensen, Herluf Trollesg. 21, 5400. L N B Sidenius, Grundtvigsvej 14, 11—2, 5¹/₂—7, 5000. L B Svendsen, Vodrofsv. 28. E P A Søeborg, Rosenborgg. 7, 9—10¹/₂, 5—7, 5000. A H P Terp, Studiestr. 49, 10—2, 5—7. Chr Thomsen, St. Strandstr. 5, 9800. O C Thrane, Nytorv 3, 9—2. 5—7, 2600. C C Torp, Raadhusstr. 3, 9—2, 5—7; i Sommer-tiden 9—3, 25,000. H J Torp, Nytorv 3, 10—2, 5—7, 10,000. P C Tychsøn, Falkoneralle 25. Adolph Vang, Nørreg. 7, 9—2, 5—7, 16,000. H H Vogt, Frederiksbergg. 24, 4000. Chr Weeke, Vesterbrog. 2 B, 10,400. N C K Worm, Vesterg. 1, 3000. G A Øhlenschläger, Nørreg. 22, 2—5, 4200.

Dispachører. J S Middelboe, Bredg. 34. J J Suenson, Ny Vesterg. 7, 16,400.

Mæglere. Skibs-Mæglere. J A Bastrup, Rosenv.-Allee 6, 1600. Bjerre & Rømer, l. Strandstr. 24, S N Rømer, 16000. Julius Goldschmidt, Klareboderne 3, 8000. C G Grove (Bjerre & Rømer), ⁷/₁, 73, Bredgade 32, 6000. Hecksher & Søn, Amalieg. 33, G C J Hecksher, ¹⁹/₁₁, 64, 17,600. Holm & Wonsild, Amalieg. 35, U P Holm, ¹¹/₆, 78, 4600, og V L Wonsild, ¹¹/₆, 78. G Hoppe, Ahlefeldtsg. 18, ⁷/₁, 73. C Møller, Valdemarsg. 37, ²⁹/₆, 78, 1400. Petersen, Møller & Hoppe, St. Annæ Plads 8, F P Holm, ³/₈, 69. N Schjøtt & Hochbrandt, Dronn. Tværg. 10. E F Westrup, Rosendalsv. 5, 6400. F B Willer, Borgerg. 93, 3000. R Worsøe, Lorentzensg. 14, ²/₁, 67, 7000. Vare- & Vexelmæglere. C N Albeck, Nørrevoldg. 22, 6000. E J Endorph, Halm-torvet 65, ¹¹/₆, 67, 10,000. L O Grosman, Vexelm., ⁶/₄, 86. Georg Hansen, Baggesensg. 34. P Hansen, Nybrog. 28, 2000. Martin Hertz, Gothersg. 48, ⁶/₁₀, 63, 20,000. Al. Holm, Raadhusstr. 7, 6000. H V E Jantzen, Ryesg. 24, 5600. N Jørgensen & Rasmussen, Niels Hemmingsensg. 8. J Malling, Holbergsg. 7, 5000. M V Mannheimer, Vesterbrog. 2 C, 6000 (M Hertz). M J Meyer, Strandg. 12, 12,000. Eduard Réé, St. Kongensg. 85, 8000. G J Schaldemose, Sinds-hvilevej 17. Wilh. G Schmidt, Amagert. 3, 5600. Simmelhag & Holm, Nyhavn 41, S. 20,000. J A Tryde, Vexelm., Østerg. 1, ⁶/₄, 86. M Wolff, Brolæggerstr. 5, 4400. A H Wulff, Frederiks. Allee 22. Vare-Mæglere. H P Aabel, Blaagaardsg. 44, ²/₁₁, 82, 1200. J V Abel, Nørrebrog. 41, ²⁶/₂, 73, 3200. C Ancker, Kompagnistr. 10, 1200. A

G Andersen, Adelg. 16, 2000. P L Andersen, Børsen 10, 1000. Julius Bang, Larslejstr. 13, ⁷/₁, 73, 2000. A Berg, Vesterbrog. 31, 2800. Th Berg, Dronningensg. 77, 1000. H P Bisted, Nørrefarimagsg. 39, ²⁹/₁₂, 70, 3600. J C Brandt, Overg. n. Vandet 33, 6000. Peter Broe, Børsen. ¹⁶/₁₃, 68, 7000. T Broe, Firma Jørgen M Børresen & T Broe, Nørrefarimagsg. 33, ¹²/₇, 81. J A Bryndum, Gothersg. 135, 8000. A C Brønnum, Fredericiag. 10, ⁵/₁₁, 64, 2000. H P Brønnum, St. Pederstr. 34, ³⁰/₅, 69, 2400. J M Børresen, Firma Jørgen M Børresen & T Broe, Mariendalsvej 12, ⁷/₁, 73. N J Bøtzauw, Børsen 9. H W Christensen, Firma C Albeck & Christensen, Nybrog. 10, ³⁰/₆, 68, 10,000. T S Dalberg, Tordenskjoldsgade 5. ²⁹/₁₀, 86. J C Eskildsen. Firma Eskildsen & Søn, Admiralg. 24, 10,000. Frederik Falkenstjerne, St. Kongensg. 8, ⁴/₁₁, 79, 1000. Chr Frimodt, Nørresøgg. 25 B, 1200. C P Føns, Pilestr. 32, ¹⁷/₈, 82, 1600. Nicolai Gad, Amagertorv 14, ⁶/₁₀, 63, 1400. J Gammelbye, Svanemose-gaardsvej 21, ¹⁹/₁, 69. A S Hahn, Gl. Kongevej 92, ¹⁶/₁₂, 70, 3000. F J Hansen, Løn-gangsstr. 37, ⁸/₈, 63, 2800. S A F Harboe, Gl. Kongevej 15, 12,000. F Harthung, Gothersg. 151. Ludvig Herforth, Slots-holmsg. 18, ²⁴/₁₁, 68, 10,000. C F Holm, Havneg. 31, 15,000. Hans Holst, Brog. 5, ⁶/₁, 71. C F Hommel, Vinkelv. 17. Julius Hoppe, Havneg. 17, 5600. Axel Jensen, Peder Skramsg. 12, ¹⁹/₂, 75, 4000. Olaf V Jensen, Webersg. 1, ²/₁₂, 73. Julius Jæger, Børsg. 42, ¹⁹/₆, 65, 4000. Jørgensen & Rasmussen, Hauserpl. 14. J J Kaufmann, Herluf Trollesg. 19. M M Kaufmann, Havneg. 7, ¹⁹/₁, 69, 4000. H H Keiffer, Schacksg. 12. H A D Koch, Fredbrg. All. 20. F V Krag, Falkonerall. 33. Carl Larsen, Gl. Strand 36, 3000. F C Larsen, Vildersg. 49 A, ²⁹/₆, 68, 1000. Wald M Larsen, Niels Hemmingsensg. 3, ³/₁, 71, 1400. Vilhelm Larsen, Børsen 13, ¹¹/₁₂, 66. W A Lohse, Frederiksbergg. 46, 2600. H J Loria, Ravnsborgg. 15, 3000. C L F Lund, Firma Møller & Lund, Havneg. 43, 6800. M A C Madsen, Victoriag. 21, ⁴/₂, 79, 1400. E Meyer, Havneg. 35, 2400. Conrad Nielsen, Nybrog. 8, ¹¹/₆, 80, 5000. P Chr Nielsen, Cort Adelersg. 2, ³⁰/₁₁, 66, 2400. J A Nissen, Nørrevoldg. 98, ²⁴/₁, 67, 4200. J P Olsen, Nansensg. 47, ⁴¹/₇, 82, 1200. Ottesen & Meyer, Slotsholmsg. 18, Mb., ¹⁹/₆, 76, 2000. Vald Poulsen, Nørre-Farimagsg. 33 B, ⁵/₁, 75, 1200. Einar J Petersen, Vestervoldg. 3, ²¹/₁, 73, 5000. H Petersens Eftf. Nybrog. 18, ³/₇, 64, 14,000. H L Petersen, Gl. Kongev. 9, 3000. P C L Petersen, Nansensg. 27. ⁷/₈, 71. C L Prior, Firma Prior & Willer, Kont. Nikolaig. 1, 5400. M F Qvistgaard, Alleeg. 4. L Rasmussen, Lavendelstr. 16. S Rasmussen, Firma N Jørgensen & Ras-

Livsforsikringsselskabet New-York,

mussen, Niels Hemmingsensg. 8, till. Vexelmæglere, 8000. Richardt & Halling, Højbroplads 8. Felix J Salomonsen, Firma L Davidsen, Kont. Tordenskjoldsg. 27, $\frac{11}{4}$ 65, 10,000. H J Schaldemose, Sindshvilev. 17. H F H Schjødt, Firma Swane & Hvalsøe, Havneg. 3, $\frac{3}{8}$ 63, 16,000. H Chr Schmidt, Holmens Kanal 8, 2000. H F C Schneider, Højbroplads 8. 5000. H F C Schneider, Firma Richardt & Halling, Højbroplads 8, $\frac{4}{3}$ 73, 5000. A F Siesbye, Skinderg. 30, $\frac{10}{8}$ 64. H A Sperling, Amagert. 16, $\frac{28}{10}$ 66. Swane & Hvalsøe, Havneg. 3. E Sünckenberg, Firma W F Sünckenberg & Søn, Studiestr. 24, 3600. Guttorm Sørensen, Linnésgade 20, $\frac{3}{7}$ 64, 3400. H Chr Sørensen, Nørrebrog. 55, $\frac{11}{7}$ 82, 2000. S Sørensen, Krystalg. 15, 1000. Thanning & Andersen, Adelg. 16 A, 2000. J Thorning, Sølvg. 9. Axel Tulinius, St. Kongensg. 59 B. O Wagle, Dronn. Tværg. 40, 1400. A Th Welding, et Firma, l. Strandstr. 24, $\frac{80}{9}$ 79, 14,000. M Willer, Peder Skramsg. 26, 5000. L Wohnsen, Bagesensg. 9, 1600. A H Wulff, Cort Adelersg. 8, $\frac{29}{10}$ 78. Eduard Wulff, Vexel-Mæglere. Thor C Aagaard, Fiolstr. 36, $\frac{30}{12}$ 69, 4000. H Abrahamsen, Amagert. 23, $\frac{21}{13}$ 80, 3000. H C Aggersborg, Holmens Kanal 4, 18,000. S Bang, Højbropl. 12, $\frac{3}{4}$ 67. A C Bechgaard, Holmens Kanal 4, 26,000. Chr Deegen, Nyg. 10, 15,000. J V Frimodt, Frederiksholms Kanal 20, 17,000. V A Hansen, Kronprindsensg. 4, $\frac{1}{8}$ 78. M Heckscher, Nørreg. 38, 4200. Wm Heckscher, L. Kongensg. 38, $\frac{7}{4}$ 81, 8000. L Henriques, Firma Mich Henriques, Kronprindsensg. 2, 7800. Mart R Henriques, Højbropl. 9, 25,000. O R Henriques, Nørrevoldg. 32, $\frac{29}{11}$ 82, 8000. H Hertz, Raadhusstr. 6, 16,000. F V R J Hoppe, Sølvg. 103, $\frac{12}{12}$ 82, 2400. Axel Jacobsen, Kont. Holmens Kanal 22, $\frac{11}{7}$ 82, 5000. Jacobsen & Lorentzen, Stormg. 12. A M J Jessen, Vesterg. 7, $\frac{17}{7}$ 73, 2600. V C Jessen, St. Kongensg. 68, 15,000 (se Annonceafd.). T H Johannesen, Heibergsg. 18, $\frac{28}{12}$ 82, 1400. D Kjellerups Søn, et Firma, H F Kjellerup, Badstuestr. 8. E Larsen, Havneg. 9, $\frac{14}{1}$ 71, 7400. F A Lorck, Kont. Kjøbmagerg. 1, $\frac{24}{11}$ 66, 60,000. M L Melchior, Badstuestr. 13. M S Meyer, Nørreg. 36. S Meyer, Graabrødret. 12, 3000. B Moritz, Kont. Højbropl. 17, $\frac{27}{12}$ 72, 15,000. E Møller, Walkendorffsg. 16, $\frac{24}{8}$ 79, 5000. Alfred Nicolaysen, Kont. Vesterg. 16. $\frac{11}{1}$ 70, 6000 (se Annonceafd.). A Philipson, Laxeg. 9, 2000. Ed Rée, Dir. i Kreditk. f. Landejend. i Østifterne, St. Kongensg. 85, $\frac{1}{8}$ 78. 8000. C T Reimann, Kronprindsessg. 50, $\frac{29}{1}$ 78, 8000. Carl Salomon, Sekr. i Landmandsb., Gl. Kongevej 36, $\frac{17}{1}$ 73. S Salomon, Kont. Østersøg. 26, $\frac{11}{7}$ 82, 2000. Th Schjøler, Nytorv 7, $\frac{25}{8}$ 68, 6000. G Schnei-

der, Rørholmsg. 20, $\frac{14}{3}$ 82, 3600. L Schneider, Gothersg. 151, $\frac{3}{10}$ 82, 2000. P C Severin, Boldhusg. 3, $\frac{7}{1}$ 73, 6000. C J L Wrisberg, Nørrevoldg. 32, 7000.

Translatører. S T Alstrup i Engelsk, Svanholmssv. 12 A. J Chr C Appel i Tysk, Graabrødret. 8. A F Asmussen i Tysk, Frydendalsv. 17. F Bajer i Svensk, Korsg. 56, 2200. Louis Bang i Fransk og Engelsk, Vestervoldg. 3, 3000. H R Baumann i Tysk, Valdemarsg. 20, 6000. J J Beeken i Engelsk, Helstejns g. 2. J H Berthelsen i Engelsk, Dossering. 8. Bille-Top i Engelsk, Istedg. 9. CV Bockelund, Højbropl. 21, 1000. H V Boldt i Tysk, Herluf Trollesg. 18, 2200. E Borring i Fransk og Engelsk, Dybbøls g. 15. Chr Brammer i Engelsk og Tysk, Thorupsg. 6. R V V Buchardi i Hollandsk og Tysk, Hallingsg. 34. F E Bøggild i Fransk og Engelsk, Nørrevoldg. 52, 2000. J F A M Carøe i Fransk og Engelsk, Dossering. 4, 1400. E Diechmann i Fransk og Tysk, Frederiksbergg. 34. 6000. J H Duncker i Tysk, Blaagaardsg. 46. L D Egelund, gl. Kalkbrænderiv. 5. Silvio Fugl i Engelsk, Nørrefarimagsg. 64. A M E Geltzer i Tysk, Vendersg. 10. Moritz Glückstadt i Tysk, Studiestr. 53, 20,000. J V Gudenrath i Fransk, Nørrevoldg. 10, 2400. Fru Julie Götzsche i Fransk, Nørre-Farimagsgade 64. E Hansen, Lorentzensg. 14. A Hertel i Fransk, Engelsk og Tysk, Østersøg. 18, 1600. M H Hertz i Engelsk, Pilestr. 51, 3600. C E R Hoff i Hollandsk, Bernstorffsg. 1, 3600. Helga Holstein i Fransk, Engelsk og Tysk, Nørrevoldg. 15, 1400. Hornbeck i Engelsk, Reventlovsg. 10, 2400. S L Jacobsen, Kjøbmagerg. 16, 2400. W H C Jürgensen i Tysk, Zinnsg. 8, 2000. Chr Jørgensen i Tysk og Hollandsk, Steng. 8. T P M Jørgensen i Tysk, Engelsk, Fransk, Italiensk, Spansk, Portugisisk, Nørrevoldg. 14, 1000. J Kastrup, Østervoldg., Voldhuset. C E Kirkerup i Russisk og Tysk, Østersøg. 38, 8000. P Joh Kretz i Engelsk, Amalienborg, Enkedronningens Palais. A Larsen i Engelsk og Svensk, Gl. Kongev. 74. H Lassen i Tysk, Blegdamsv. 134. F F V Lexow i Fransk, Tysk og Engelsk, Stormg. 23, 1200. S F V Leunbach Ny Kongensg. 15. E V Lorentzen i Tysk, Brog. 6 1200. S Løwener i Fransk og Engelsk, Vimmelskiftet 47. G V Manicus i Tysk, St. Knudsv. 18. R P Marquardsen, Lorentzensg. 14. V T C Müller i Fransk, H C Ørstedsv. 25. Christine Nielsen i Fransk og Engelsk, Frederiksbergg. 44. Nieuwenhuis i Hollandsk, Lykkesholmsallee, 11. Paulsen i Tysk, Østerbrog. 26, 1400. Balthazar Petersen i Fransk og Tysk, Toldbodg. 11. Petersen i Tysk, Fransk og Engelsk, Nansensg. 37, 4000. J C Raun i Engelsk, Vendersg. 23, 2000. Frk. Marie Rée,

Direktion for Danmark: Vimmelskiftet 47, Kjøbenhavn.

i Fransk og Tysk, Studiestr. 42, 800. G E W de Renouard, Valdemarsg. 41, 2400. V Richter i Tysk, Fransk, Engelsk og Italiensk, VedStranden 4. Rich Ritschel, PederSkramsg. 16 A. G G Salicath, Saxog. 8. Frk. L O E Schleisner i Fransk og Engelsk, Frederiksbergalle. 31. Viggo Schmidt i Nederlandsk, Smalleg. 48. Schou i Engelsk, Tysk og Fransk, Nørreg. 43, 2400. Schwensen i Fransk, Johannev. 9. C G Soldan i Engelsk, Mathildev. 4. Frk. M Solter i Engelsk, Voldmesterg. 17, 1400. G W P Stecher i Engelsk, Højbropl. 8, 2400. Stricker i Engelsk, Rosenborgg. 5. Ferd C Sørensen i Tysk og Engelsk, St. Kongensg. 27. J Theisen, Løvstr. 9. Th Thorson i Engelsk, Nørreg. 5, 2400. Fr Thorsøe i Tysk, Frederiksborgg. 32. L Trojel i Engelsk og Tysk, Rømersg. 11, 2800. F E Tvermoes i Tysk, Fransk og Engelsk, St. Strandstr. 18, 6000. Th Wennerwald, Grønneg. 33, 1000. G Zachariae i Engelsk, Bredg. 32, 1000. G M M Øhlenschlæger i Fransk, Nørreg. 22, 4200. Frk Østergaard i Fransk, Frederiksborgg. 39. CP Østrup i Engelsk, Nansensg. 53.

Assistenthuset. Hovedkontor Nybrog. 2 aabent for Pantsætning 8-5 fra $\frac{1}{2}$ - $\frac{30}{9}$ og 9-3 fra $\frac{1}{10}$ - $\frac{29}{9}$, for Indløsning resp. 8-5 (Onsdag dog kun 8-3) og 9-2 $\frac{1}{2}$. Indleveringskont. Nybrog. 6, Borgerg. 136. Chrsthvns Torv, 4, Nørrebrog. 24 og Vesterbrog. 55, aabne 8-1 og 3-7 $\frac{1}{2}$.

Lotterier. Det kgl. kbhvske Klasselotteri, Industristillingsbygn.; *Kollektører, se Annonceafd.* Det alm. danske Vare- og Industrielotteri, Nørrevoldg. 19, Dir.: Hof-Møbel-fabr., Kpt. L Larsen.

Forhyringskontorer. Holmens Kanal 18, fhv. Skibsfører C A Grell, Best. (aut.). Carstensen & Wulff, Holmens Kanal 18. Fr Jepsen, Nyhavn 8. CC Petersen, Nyhavn 23.

Numerbytningskontorer. Ltnt. A Bergh, Holmensg. 37. HC Erichsen (aut.), Vendersg. 16. Distriktsf. H Sørensen (aut.), Strandg. 38.

Varemærkers Indregistrering. Registratør M J Jacoby. Kont. Vendersg. 4, aabent 10-12.

Kgl. grønlandske Handel. Slotsholmsg. 10 St., aabent 10-3, f. Indbetal. 10-2 $\frac{1}{2}$. Handelens Plads for Enden af Strandg. indenfor forrige Wilders og Krøyers Plads. Dir. H E Hørring.

Arbejdsinspektører. Dr. phil. H Topsøe, Vodroffsv. 7, f. 1. og Cand. polyt. Bernh Jensen, Industriudstillingsb., f. 2. Inspektorat.

Synsmænd for Dampkedler i Skibe. Overmaskinm. L H Ursin; fhv. Maskinm. i Marinen W Major; Skibsf. N C Cruse.

Straffeanstalten for Kvindefanger, Kristianshavns Torv 1. Kont. aabent 8-6 om Somm., 9-6 om Vinteren; Bogh. Th Møller, Kass. og Økonomiskriver A Grønning.

Overformynderiet, Stormg. 17. Kont. aabne 11-2, i Terminerne 10-2.

Pensions-, Enke- og private Forsørgelses-kasser. De militære Underklassers Pensionering og Invalideforsørgelsen, Kont. Slotsholmsg. 10, aabent 10-4. Centralkomiteen i Kjøbenh. til Understøttelse af udkommanderede Land- og Søkrigeres Familier, de Saarede, Kræstede og Faldnes Efterladte, Expeditions- og Bogholderkont. Kancelli-bygn., 2. Sal, 2-4; Kassererkont. Slotsholmsg. 10, Stuen i Sidebygn., Tirsd. og Torsdag 10 $\frac{1}{2}$ -12 $\frac{1}{2}$. Den alm. Enkekasse, Havneg. 23, aaben 10-2. Sjællands Stifts gæstlige Enkekasse, Nørreg. 11, aaben Tirsd., Torsd. og Lørd. 9-11. Den militære Enkekasse af 1847.

Arkiver. Det kgl. Gehejmearkiv og det dermed forenede Kongerigets Arkiv, Kavalergaarden indenfor Zahlkammerporten, aab. 10-2. Raadstuearkivet, Raad- og Domh.'s Kjælderetage, aabent 11-3; Arkivar Dr. phil. O Nielsen. Universitetets Arkiv, Arkivar S Birket-Smith.

Højere Lærestalter. Universitetet, Universitetskvæstors Kont. Nørreg. 8 i Stuen, aabent 9-3, f. Ind- og Udbetalinger 9-2. Polyteknisk Lærest., Studiestr. 6. Kjøbenhavns Skolelærerseminarium, Fiolstr. 17, Best. Dr. phil. J P Gram, Lærer Kr. Kjær, Instituthest. V Nehm, Viceinsp. C J A Nielsen. Veterinær- og Landbohøjskolen, Bülowsv. Universitetets kemiske Laboratorium, Ny Vesterg. 11.

Videnskabelige Institutioner og Samlinger. Anthropologisk Museum, Bredg. 62, aabent fra 1ste Maj til 30te Septbr., Lørdag 9-11. Den kgl. Antiksamling, Prindsens Palais, Frederiksholms Kanal, aaben Tirsd. 12-2. Botanisk Have, Hj. af Østervoldg. og Gøthersg., aaben daglig fra Kl. 1 til Solnedg., Palmehuset fra 1. April til 31. Oktbr. 3-6, de øvrige Væxthuse Onsd., Fred. og Sønd. 3-6. Astronomisk Observatorium, Østervoldg. Etnografisk Museum, Prindsens Palais, Frederiksholms Kanal 12, aabent fra 1. Oktbr. til 30. April, Sønd. 12-2 og Onsd. 10-12, fra 1ste Maj til 30. Septbr. hver Søgned. 10-12, for Studerende fra 1. Maj til 1ste Oktbr. Tirsd. 1-3. Kirurgisk Akademi, Bredg. 72. Den kgl. Kobberstiksamling, Prindsens Palais, Frederiksholms Kanal 12, aaben Tirsd. og Fred. 11-2. Den kgl. Malerisamling, Den Moltkeske Malerisamling, Dr. Tværg. 2, Indg. ad Gadedøren, aaben fra 1. April til 31. Oktbr. Onsd. 12-2. Mineralogisk Museum, Universitetet i den søndre Del af Kommunitetsb., aabent Fred. 12-2. Den kgl. Mønt og Medallesamling, Prindsens Palais, aaben 1. Maj til 30. Septbr. Mand. 12-2. Musæet for nordiske Oldsager, Prindsens Palais, Frederiksholms Kanal 12, aabent 1. Oktbr. til 30. April Sønd. og Torsd. 12-2, 1. Maj til 30. Septbr. hver Søgned. 2-4. Rosenborg

Livsforsikringsselskabet New-York,

Driveri og Blomsterhave aaben Søgnet. 2—4 Eftm. ved Henvendelse til den tjenstgjørende Gartner. Rosenborg Landskabsgartneri aabnes ved Solopg., lukkes en Time efter Solnedg. Rosenborg Slot, Nørrevoldg., aabent daglig, naar Adgangskort løses Dagen forud hos Insp. Rundetaarn aabent hver Dag 12—2. Thorvaldsens Musæum aabent 1. Oktbr. til 30. April Sønd. 11—2 og Onsd. 11—3, fra 1. Maj til 30. Septbr. Sønd. 11—2, Tirsd., Onsd. og Fred. 11—3. Tøjhuset aabent fra 1. Maj til 1. Oktbr. Onsd. 1—3. Universitetets normal-anatomiske (anthropologiske) Museum, Bredg. 62. Universitetets zoologiske Museum, Krystalg., aabent Onsd. og Sønd. 12—2. Zoologisk Have ved Frederiksberg Slot, aaben hver Dag (se Annonceafd.).

Det kgl. Akademi for de skønne Kunster, Charlottenborg.

Biblioteker. Det store kgl. Bibliothek, Tøjhusg., aabent for Udlaan 11—2, Læsesalen 10—3. Universitets-Bibliothek med det Classenske Bibliothek, Fiolstr. 1, aabent f. Udlaan 11—2, Læsesalen 11—3. Det literære islandske Selskabs Bibliothek, Amalienborg. Kommunens Folke-Bibliothek, Hausserpl. 9, Rigensg. 25, Overg. o. V. 38, Kvægtorvsg., Bangertsg. 7 og Østerbrog. 28, aabne f. Udlaan hver Dag undt. Sønd. og Onsd. 7—9 Eftm., Læsestuerne Søgnet. 7—10, Sønd. 5—10 Eftm. Brodersamfundets Folke-Bibliothek, Søetatens Drengesk., Krokodilleg., aabent Onsd. og Lørd. 7—9 Aften. Frederiksberg S.'s Folke-Bibliothek, Gasværksv. 1, aabent 5—8 Eftm. Christianshavns Folke-Bibliothek, St. Annæg. 39, aabent Mand., Onsd. og Lørd. 6—8 Aften. Amagerlands Folke-Bibliothek, Sundbyv., aabent Søgnet. 6—7.

Skoleledirektørernes Kont. Nytorv 19, 2 Sal, aab. 10—3. Sekr. cand. phil. Th van Aller.

Lærde Skoler. Metropolitansk., Frue Plads. Det v. Westenske Institut, Cand. philol. J U Laursen, Nørreg. 41, tr. 2¹/₄. Borgerdydsk. paa Chrsthvn., Cand. philol. J Helms, Wildersg. 5. Borgerdydsk. i Kbhvn., Cand. polyt. S G Møller og Dr. Heiberg, tr. 1-2, Stockholmsg. 79. Maribos Sk., G D Neve, Frederiksh. Kan. 6. Haderslev Læreres Sk., Prof. S B Thrige, Løngangsstr. 21. Lyceum, Cand. phil. H Frisch og Cand. jur. M Bruhn, Nørrefarimagsg. 47. Sk. paa Værnedamsv., K A Schneekloth og H V Larpent, Værnedamsv. 13. Sk. paa Vesterbro, Cand. philol. A G Ø Hauch, Vesterbrog. 25. Nørrebros Sk., Cand. theol. N C M Bredsdorf og Cand. philol. G P H Bork, Baggensg. 5.

Kommuneskoler. a) Med Betaling for Undervisning: Østre Betalingsgsk., Sølvg. 16, Insp., Kapt. J C L Petersen. Vestre Betalingsgsk., Suhmsg. 4, Insp. V Hassager.

Betalingsgsk. paa Nørrebro, Nørreallee 5, Insp. C G Brøndsted. Frelseres Betalingsgsk., Prindsesseg. 28, Insp. G Nyholm. Voldkvarterernes Betalingsgsk. i Nansensg., Insp. J Petersen. b) Med gratis Undervisning: Frisk. paa St. Hans Torv, St. Hans Torv 28, Insp. F Ellermann. Frelseres Frisk., Baadsmadsstr., Insp. C A L Bjerg. Vestre Frisk., Larslejstr. 9, Insp. O A Th Høyer. Østre Frisk., Hindeg. 4, Insp. A Hoffmann. Extrakr. Krystalg. 8, Overlærer Boberg. Frisk. i Charlottteg., Insp. L C J Brøchner-Larsen. Frisk. paa Kapelv., Insp. Cand. theol. V Petersen. Frisk. i Ryseg., Insp. M Matzen. Frisk. i Mathæusg., Insp. Cand. theol. H J Greensteen. Frisk. paa St. Hans Torv, Insp. C A Nielsen. Frisk. i Øhlenschlægersg., Insp. A P L Rudbeck. Frisk. i Ny Vesterg. Insp. L Fog. Frisk. paa Nøjsomhedsv., Insp. F Leth-Hansen. Fattigvæsenets Sk. paa Alm. Hospital, Best. J A Peters. Internatet, Vesterfælledv. Insp. V Rolsted.

Skoler med særlige Midler. a) Med gratis Undervisning: De forenede Kirkesk., Nørreg. 37, Insp. Pr.-Ltnt. Wohlsen. Opfostringshusets Sk., Kalkbrænderiv. 48, Forstander O Jensen. Det søsterlige Velgjørenheds-Selsk.'s Sk., st. Kannikestr. 13. Det kvindelige velgjørende Selsk.'s Sk., Krystalg. 3. Den kgl. Belønningssk., H C Andersens G. 14. Velgjørenhedsselskabets Sk., Vesterg. 8. Frisk. i Dronningensg., Dronningensg. 67. Den katolske Menigheds Kirkesk., Bredg. 64. Josephs Søstrenes Sk., Fredericiag. 15. Josephs Søstrenes franske Sk., Toldbodv. 14. Mosaiske Frisk. for Dreng, Skinderg. 14. Mosaiske Frisk. for Piger, Karolinesk. Pilestr. 48. Wærnske Institut, Alleeg. 6, Dir. Stiftsprovst, Dr. theol. P C Rothe og Vandbygningsdir., Oberstltnt. Kolderup-Rosenvinge. b) Med Undervisning for Betaling: Efterslægtsselsk. Realsk., Østerg. 54. Gratistsk., Pilestr. 55. Pige-Asylsk., Nørreg. 24. Døtresk. af 1791 i Kbhvn., Gothersg. 8. Døtresk. til Frederik VI's Minde, Admiralg. 18. Døtresk. paa Chrsthvn., Strandg. 23. Chrsthvn.s kvindelige Velgjørenhedsselskabs Sk., Prindsesseg. 28. Petri Dreng-Kirkesk., St. Pederstr. 3. Petri Pige-Frisk., St. Pederstr. 4. Tysk reformert Sk., Aabenraa 29. c) Særlig stillede Skoler: Vajsenhusets Sk., Nørrefarimagsg. 49. Den Classenske Legatsk. f. Underofficerers Børn, Strandg. 44. Enkedronning Caroline Amalies Asylsk., Rigensg. 34.

Private Skoler. Frk. Adrians Pigesk., Skinderg. 23. M Ammentorps Pigesk., Herluf Trolles G. 18. V Andresen, st. Kongensg. 67. J S A Baggers Pigesk., St. Knudsv. 36. Becks Pigesk., Dr Tværg. 55. Bjerrings Pigesk., Cort Adellers G. 4. Blaa-gaards Realsk., Blaagaardsg. 15. Julie

Direktion for Danmark: Vimmelskiftet 47, Kjøbenhavn.

Blaches Pigesk., Holstejnsng. 9. S Blechingberg, Mønstersv. 5. J H Tauber-Bondesens Forberedelsesk. f. Dreng, Dr. Tværg. 28. Frk. Borchs Pigesk., Nørrebrog. 44. Borgerdydsk. i Kbhvn. (Møller og Heiberg), Stockholmsg. 79. Borgerdydsk. paa Chrsthvn. (Helms), Wildersg. 5. E M Borring, Colbjørnsensng. 3. Frk. M Borums Pigesk., Fælledv. 25. M Borups Forber.-Sk. f. Dr., Kjøbmagerg. 47. A T Brosbølls Pigesk., Marstrandsv. 2. M M Buchs Pigesk., Fiolstr. 17. E A Bunkeflod, Linnésg. 28. Fru N Bülow, Smalleg. 30 C. Frk. Bøttgers Pigesk., Nørreg. 9. Carlsen & Bays Pigesk., st. Kongensg. 29. G Christensen, Holbergsg. 13. B C Christiansen, Prindsessg. 14. T Dahl, Holstejnsng. 5. Dreng. Asylsk., Larslejstr. 11. Døtresk. paa Chrsthvn., Strandg. 23. Døtresk. til Frederik den VI's Minde, Admiralg. 18. Døtresk. i Kbhvn. af 1791, Gøttersg. 8. Efterslægtsselsk. Realsk., Østerg. 54. L A M Engelhardt, Stormg. 16. Enkedronningens Asylsk., Rigensg. 34. Frederiksberg Realsk., Evald, Frederiksb. Alle 8 D. Frederiksberg Latin-og Realsk., Nyv. 19. Gammelholms Forber.-Sk. f. Dr., Gottlieb Christensen, Holbergsg. 13. C Gløferfeldt, Prindsessg. 40. N J Gotthardts Pigesk., Nørrevoldg. 92. Gratistk., Pilestr. 55. H Gregersen, H C Ørstedsv. 67. Haderslev Læreres Sk., Løngangstr. 21. K Halvorsen, Blaaagaardsg. 17. H Hansen, Steen Blichers V. 22. A G Ø Hauch, Vesterbrog. 25. H St Helms, Frederiksberg Allee 25. R Helms, Gasværksv. 22. H Henriksen, L. Kirkestr. 8. Frk. M Holms forb. Drengesk., Rosenv. Allee 29. J H Jagd, Blaaagaardsg. 14. C A C Jensen, Nørreg. 20. E Jensens Pigesk., Toldbodg. 5. Jessens Pigesk., Dannebrogsg. 10. Frk. L Jessens Forber.-Sk. f. Dr., Industriudstillingsbyg. N Juel-Hansen, Kjøbmagerg. 52. Frk. M Junckers Pigesk., Nansensg. 48. H V Jürgensen, Bestyrerinde, Gothersg. 14. H Kalisch, Frederiksborgg. 46. J C H R Kellers Inst. f. Dørstumme, Baggensng. 4. Frk. C Kempel, Nørrebros Døtresk., Fælledv. 12. C J Kjær, Ryesg. 71. P V Kjær og C A Lyngbye, Ole Suhrsg. 10. P V Kjær, Gothersg. 14. Krebs's Sk. f. Dr. (J Krohn), Stockholmsg. 5. Chrsthvns Realsk., Chrsthvns T. 2. (N P Højmark). J Krohn, Stockholmsg. 5. M K Kruse, Frederiksberg Allee 8 B. E Kurtzhals Opsynsk., Vandkunsten 12. Marie Købkes Pigesk., Holbergsg. 15. Anna Leerbecks Pigesk., Blaaagaardsg. 22. Jfr. V Linderstrøms Opsynssk., Absalonsg. 18. J Lohmann, St. Pederstr. 3. Frk. Louws Pigesk., Graabrødret. 10. Fru D Lundings Dr.-Forber.-Sk., Amiciv. 19. Lyceum Latin & Realsk., Nørrefarimagsg. 47. H Lyhmeier, Frydsv. 2. Frk. Løbners Pigesk., Nørrebrog. 9. Løves Opsynssk., Charlottg. 3. Maribos Realsk., Stormg. 8. M Matzen, Blegdamsv. 106 Melchior's Borgersk., Nørreg. 33. F A Milo, Gl. Kongev. 88. Th Moltkes Pigesk., Linnésg. 6. S G Møller, Stockholmsg. 81. A H Nehms Pigesk., Vesterbrog. 25. L K V Nehm, Fiolstr. 17. A Nielsen, Gothersg. 175. M Nielsen, Bredg. 20. Nørrebros Real- og Latinsk., Baggensng. 5. H L Obel, H C Ørstedsv. 15. Otterstrøms Realundervisning til den alm. Forbered. Examen, H C Ørstedsv. 17. H P Paludan-Müllers Pigesk., H C Ørstedsv. 9. V Paludan-Müller, Sundbyvester, Nyg. 24. Petri Dr.-Frisk., St. Pederstr. 3. Petri Dr.-Realsk., Graabrødret. 8. Petri Pige-Frisk., St. Pederstr. 4. Pige-Asylsk., Nørreg. 24. M L Rousing, Frederiksberg Allee 4. A Rørbyes Pigesk., Nørreg. 31. A Schmidt, Kjøbmagerg. 65. A A Schmidt, Østerbrog. 23. M V A Schmidt-Phiseldeck, Amaliev. 12. Schneekloth, Latin & Realsk., Værnedamsv. 13. L F Schous Drengesk., Overg. n. V. 29. F Schwartz, Nørresøg. 19. Seminariets Realsk., Fiolstr. 17. Frk. M Skoglunds Pigesk., Schønbergsg. 3. Frk. Smidts Forber.-Sk., Overg. n. V. 27. A Specht, Vodroffsv. 3. W Stahl-schmidt, Frederiksberg Allee 22. H K F Steenberg, Industriudstillingsbyg., Opg. K. Elisabeth Storm, Rosenv. Allee 16. N S Sødring, Dannebrogsg. 10. M Søbørgs Pigesk., Adelg. 108. J Sørensens Pigesk., Rørholmng. 2. Tangs Seminarium, Blaaagaardsg. 15. P K Tejmann, Vesterbrog. 15. K H Thaarup, Sofiev. 16. Thorsøe, Frederiksborgg. 32. Frk. S E Tiemroth, H C Ørstedsv. 22 A. E Tornø, Lykkesholmsv. 33. Tysk reformert Sk. Aabeuraa 29. De danske Vaabenbrøders Sk., Best. R A Kjeldskov, Nørreg. 25. S Valeur, Herluf Trolles G. 4. J Wedersø, Havneg. 3. Velgjørenhedsselsk.'s Sk., Vesterg. 8. Valborg Wests Pigesk., Kattesund 12. v. Westenske Institut Forberedelses-Latin- og Realsk., Nørreg. 41, Best. J U Laursen, Vesterbros Realsk., Gasværksv. 9. Vesterbros Skolelærerseminarium, Gasværksv. 9 (N Sødring & V Seyer). Villakvarterets Forberedelses- og Realsk., H St Helms, Nyv. 19. Villakvarterets Døtresk., Mynstersv. 5 (J Tilbert & S Blechingberg). Fru Wicks og Fru Matthiuse Pigesk., Tornebuskeg. 3. Wolffsens Drengesk., Laxeg. 15. Fru Wolffsens Opsynssk. Laxeg. 15. E Wulff, Havneg. 3. Frk. N Zahles Pigesk., Nørrevoldg. 7.

Tekniske og andre Specialskoler. Officerssk. f. Flaaden, Nyboder. Officerssk. f. Hæren, Frederiksberg Slot. Hærens Gymnastiksk. Stokhusg. Skydesk., Christianshavns Voldg. Hærens Elevsk. Frederiksberg Slot. Underofficerssk. f. Flaaden, Orlogsværftet. Sk. f. Skibsbygning og Maskinvæsen paa Orlogsværftet. Grønlanderhjemmet, Kalkbrønderiv. 14. Handelsk. f. Kvinder, Halm-

Livsforsikringselskabet New-York,

torvet 14, Forstanderinden træffes 1—2. Massmannske Søndagssk. Kjøbenhavns Musikonservatorium, Bredg. 54 St. Tegnesk. f. Kvinder, Halmtorvet 10. Tekniske Selskabs Sk., Ahlefeldtsg. 2, Kont. aabent 12 —2 og om Aftenen, Forst. træffes 1—2. Praktisk Tjenestepigesk., Emilieg. 3.

Handelsakademier. Grüners (Kaarup), Kongens Nytorv 6, K 15000. Handelssk. for Kvinder, Halmtorvet 14. Kbhvns Handelssk. (Henckel), Nørrevoldg. 27, H 1000. Kbhvns Kvindeakademi, Frederiksborgg. 17. Sørensens Handelssk., Østerg. 36, 1800. Fr Thorsøe, Frederiksborgg. 34, 3000. Th Weber, Herluf Trollesg. 9. P R Wirén, Hejbergsg. 14, 5000 (se *Announceafd.*).

Abnormanstalter. Johan Kellers Abnormanstalter, Døvtstummeinst. i Baldersg. 20, Anst. f. aandsvage Døvtstumme, Meinungsg. 6, og f. aandsvage Børn, Baggesensg. 4 (Filial Bangertsg. 9), Asyl et f. uheldredelige Aandsvage, Karensminde ved Enghavev. og Plejehjemmet f. aandsvage Børn, Nørrebrog. 22. Forsørgelsesanst. f. Blinde med Asyl f. blinde Børn, Klærkeg., Selsk. Kjæden. Det kgl. Blindeinstitut, Citadelsv. 24. Foreningen f. at fremme Blindes Selvvirksomhed med Udsalg og Værksted, st. Kongensg. 44. Det kgl. Døvtstummeinstitut, Citadelsv. 22. Arbejdshjemmet f. døvtstumme Piger, Havneg. 37. Idiotanst., Rahbecks Allee 21.

Brandforsikringer. Det kgl. okt. alm. Brandass.-Komp. for Varer og Effekter, Kont. paa Børsen aabent 9—4, Dir.: fhv. Dir. ved Orlogsv. N E Tuxen, Justitiarius N F Schlegel, Sekr. og Kass. Cand. polit. C F Tiemroth, Bogh. H J E Bøggild. Det kgl. kjøbenhavnske Brandass.-Komp. for Varer og Effekter, Kont. paa Børsen aabent 9—4, Dir.: Højesterestadv. H B Halkier og Geh.-Legationssekr. A Skrike, Bogh. og Kass. J J Bruun (se *Announceafd.*). Kjøbstædernes alm. Brandforsikring, Kont. St. Kannikestr. 16, aabent 10—3, adm. Dir. Justitsr. J Goldschmidt, Underdir. og Kass. C F Høegh-Guldberg. Landbygn.'s alm. Brandfors., Kont. Stormg. 10, aabent 10—4, Dir. G T Tvermoe, Form., Justitsr. G H J Ulrich og Justitsr. M A Petersen; Branddir.: Brorson, Kont. Prederiks. Allee 19 A, aabent 10—2, f. Kbhvns. Forstæder, Kancellir. Marcussen, Kont. Wildersg. 32, aabent 10—2, f. Amager og Amagerbro, Pritnt. T F Mynster, Kont. Rathsacksvej 21 aabent 10—3, for den øvrige Del af gl. Kbhvns. Amt. Brandfors. for Sjæll. Stift, Kont. Stormg. 6, aabent 10—12. Nye danske Brandfors.-Selsk., Kont. Stormg. 2 aabent 9—6, Filialkont. St. Kongensg. 82 aabent 8—7, Kontrolkomiteens Form. Bankdir., Konferensr. Linnemann. Brandforsikrings-societet for Ejend. i Kbhvn., Dir.: Højesteretsass. C Rimestad, Tømrumr. H H Kay-

ser, Prof. H Westergaard; Kontorch. og Bogh. Kancellir. C F Ungersen, Kass. Sagf. C V Petersen. Det gjensidige Brand- og Livsfors.-Selsk. Danmark, Kont. Stormg. 10, aabent 10—4, Repr. for Kbhvn. Khr. F C H Tobiasen, for Forstæderne Kapt. A V Buchwald, Bestyrelsesraad. Geh.-Kfr., Khr. Grev W C E Sponeck, Form., Khr. S A G C Rosen, Viceform., Khr. C G V Johansen, Konsul C P A Koch, Oberst T A S Høhling, Stiftamt. J C Baron Bille-Brahe, Prof. V Falbe-Hausen, Khr., Hofjægern. Grev Scheel til Rygaard, Prof. H Westergaard; Dir. Cand. polyt. G Tvermoe og Cand. jur. Ad F Hauch, Læge Dr. med. L W Salomonsen (se *Announceafd.*).

Livsforsikringselskaber. Danmark, Kont. Stormg. 10, aabent 10—4, Lægen tr. 1¹/₂ (se ovenfor og under Firma-Registret) (se *Announceafd.*). Hafnia, Kont. Amagert. 6, 1. S., aabent 10—3 (se Firma-Registret) (se *Announceafd.*). Livsfors.- og Forsørgelses-Anst. af 1871, Kont. Havneg. 23, aabent 10—4, Kassen 10—2, Best.: V Drewsen, Form., S Hertzprung. Forretningsf., Dr. phil. C Tychsen, F M Biug, Højesteretsass. P F Koch, Læge Dr. med. E Hornemann.

Forskjellige indenlandske Forsikringselskaber. Faaborg Forsikringsforening for Søfolks og Passagerers Tøj paa Sørejse, Kont. Holmens Kanal 36, adm. Dir. C H E Hoffmeyer. Dansk Glasfors.-Selsk., Nyhavn 67. Den gjensidige Hesteforsikringsforening, Kont. Holmens Kanal 26, 3. Sal, aabent 10—1, Gross. E Vermehren, Form. Kreaturforsikringsforening for Kongeriget Danmark, Kont. Halmtorvet 57, 1. Sal, Prof. S. H O Bagge, Form., A J Bohn, Forretningsf. Det kgl. oktr. Spøassurancekomp., Kont. ved Stranden 2, 1. Sal og paa Børsen i Børstiden, Dir. Gross. H J Rønne, Skibsruheder F Stage, Gross. G Hansen; O Borgen, Forretningsf., Vilh. Baastrup, Kass. De private Assurandører og de private Reassurandører, Kont. Holmens Kanal 16 og paa Børsen i Børstiden, Etatsr. L P Holmblad, Form., C Schmiegelow, C Will og J Larsen, Forretningsf. (se *Announceafd.*). Den danske Lloyd, Niels Juelsg. 2, Konsul P Hansen, Form. f. Reprsk. Den kjøbenhavnske Spøassuranceforening, Kont. Holmens Kanal 14 og paa Børsen i Børstiden, Kapt. N Jacobsen, Forretningsf. (se *Announceafd.*). Fjerde Søfors.-Selsk., Holmens Kanal 24, 1. Sal og paa Børsen i Børstiden, Georg Klenau, Forretningsf. Dansk Søforsikring for Løsoere, Kont. St. Annæplads 13, aabent 11—3, Skibsf. H E Hansen, Form., Skibsf. J Breining, Forretningsf. Fors.-Selsk. Skjold, Kont. Amagert. 6, 1. Sal, aaben 11—4, Dir. Dr. phil J P Gram.

Udenlandske Klassifikationselskaber. Bureau Veritas, Tordenskjoldsg. 3, Insp. Kapt.

Direktion for Danmark: Vimmelskaflet 47, Kjøbenhavn.

i Flaaden N J Jespersen, Besigtigelsesmænd for Maskiner Overmaskinm. L H Ursin, for Skibe P A Barfod, J Jürgensen, W Langberg og Chr Olsen. Lloyds Register of British and Foreign Shipping, Insp. for Skibe og Maskiner P F Kindler, Toldbodv. 36. Germanischer Lloyd, Hovedagent for Danmark — — —, Insp. Kapt. i Flaaden V Hansen, Besigtigelsesmand Chr Cruse.

Udenlandske Søforsikringselskabs Agenter. Bjerre & Rømer, L. Strandstr. 24, f. Kullens enskilda Assuransförening. Aug. Borgen, Vimmelskafet 26, f. Stockholms Sjöförsäkrings-Aktiebolag og Ægir, Sjöförsäkrings-Aktiebolag i Stockholm (se **Announceafd.**). Ludvig Bramsen, Stormg. 2, f. Italia Søfors.-Selsk. i Genua. Johs H Brandt, Wilders Plads, f. Sjöassuransföreningen i Finland Abo, andra Sjöassuransföreningen i Finland Abo. Chr Cruse, Larslejstr. 6, f. Nieder-rheinische Güter-Assecurance-Gesellschaft i Wien, Agrippina i Köln og Vaterländische Transport-Versicherung-Aktiengesellschaft i Elberfeld. Hecksher & Søn, St. Annæpl. 9, f. Board of Marine Underwriters at New-York, Philadelphia, Baltimore, New-Orleans, San Francisco, Lloyds i London, Lloyds Andaluz i Cadix, Liverpool Underwriters Association. J L Henriksen, Peder Skrams G. 2, f. Skibsassuranceforen. Protector i Arendal, Agelers Assuranceforening i Grimstad, Kragerø Assuranceforening. Jansen & Ko., Amalieg. 29, f. Kragerø, den 1. norske Assuranceforening, det norske Lloyd i Porsgrund. Theo Koch & Ko., Bredg. 49, f. Azienda Oesterreich-Französische Elementar & Unfall Versich.-Gesellschaft i Wien, Badische Schifffahrts Asscuranz Gesellschaft i Mannheim, Bergens Dampskibsassuranceforening, Bergenske Søassurance-S., Bremer See-Versich.-Gesellsch.-Verein, Comité des Assureurs Maritimes de Paris, Comité des Assureurs Maritimes de Bordeaux, Comité des Compagnies d'Assurances Maritime de Marseille, deutsche Rück- und Mitversicherungsgesellschaft i Berlin, deutsche Transport Versich.-Gesellschaft i Berlin, deutscher Lloyd i Berlin, Drammens gjensidige Skibsassuranceforening, La Foncière, Compagnie d'Assurances Maritimes i Paris, Foncière Pester Versicherungs-Anstalt i Buda-Pest, Franco-Hongroise, Société anonyme d'Assurance Budapest, Fortuna Allg. Versich.-Actien Gesellschaft i Berlin, Hamborg Assecuradeure-Verein, Jacor Versich.-Gesellsch. i Moskov, Neptun Søfors.-Selsk. i Bergen, Njord Søfors.-Selsk. i Bergen, Ocean Sjöfors.-Aktiebolag i Göteborg, Providentia Frankfurter Versich.-Gesellsch. i Frankfurt a. M., Russische Gesellsch. f. See-Fluss- u. Landtransport v. 1844 i St. Petersburg, Russischer Lloyd i St. Pedersborg, Schlesische Feuerversich.-Gesellsch. (See-

versich.-Branche) Breslau, Stettiner Assecuradeure, Søfors.-Selsk. i Porsgrund, Union Søfors. i Bergen, Vega Sjöförsäkring Aktiebolag i Stockholm, den Vestfoldske Skibsassurancef. i Tønsberg, Wolga See-, Fluss- u. Landtransport Gesellsch. i Nishnij-Nowgorod, Æolus Søfors.-Selsk. i Bergen, Østlandske Skibsass.-Selsk. i Tønsberg. Nienstædt & Ko., St. Pederstr. 41, f. Donau k. k. priv. Sø-, Flod- og Landtransport-Fors.-Selsk. Edward Thune & Ko., St. Kongensg. 63, f. forskjell. Assurandører i Antwerpen, Abroath Commercial Association, Banffshire Mutual Marine Insurance Association, Christiania Skibsassuranceforening, Corners Marine Insurance Clubs, Dundee Union Association of Underwriters, Dundee Mutual Marine Insurance Company, Dundee Northern Marine Insurance Company, Dundee Union Freight Association, Göteborgs & Bohusläns Sjö-Assur.-Förening, Jerseys Mutual Insurance Society for Shipping, Lolland og Falsters Skibsassuranceforening, Montrose Insurance Association, Neu Vorpommerscher Schifs-Versich.-Verein i Stralsund, Rostocker Assecuradeure, Tyne and Blyth Insurance Association.

Udenlandske Forsikringselskabs Agenter. Chr Birch, Admiralg. 10, f. the Northern counties of England, 1600. S A Blom, Dronn. Tværg. 4, f. Northern Brand- og Livsfors.-Selsk., 24,000. Aug. Borgen, Vimmelsk. 26, f. Guardian Brand- og Livsass.-Komp. i London, Schweizisk Lloyd Søass.-Selsk. i Winterthur, 20,000 (se **Announceafd.**). Bramsen, Stormg. 2, f. Helvetia Allgemeine Versicherungs-Gesellschaft i St. Gallen. W Bressendorff, Nørrevoldgade 70, for Nordstjernan Livsfors.-Selsk. i Stockholm, 2400. Bülow & Møller, Tordenskjoldsg. 23, f. Alliance British og Udenl. Livs- og Brandfors.-Selsk. i London. W Bähnke & Ko., Niels Juelsg. 3, f. Deutsche Transport-Versicherungs-Gesellschaft i Berlin, Frankfurter Glasfors.-Selsk., Frankfurter Sø- og Transportfors.-Selsk., Lebensversicherungsgesellschaft zu Leipzig, Oldenborgske Brand- og Glasfors.-Selsk. i Oldenburg, Rhenania, Thüringia Fors.-Selsk. i Erfurt, 13000. (se **Announceafd.**). Cl Cohrt & Ko., Tordenskjoldsg. 14, f. Brandassurancef. i Altona, grundlagt 1830. P de Coninck, Bredg. 23, f. Phønix, Brandass.-Komp. i London, 10,000. John Forbæch, Amalieg. 3, f. Imperial i London, Brandfors.-Selsk., 12,000. J Fredericia, Nørrevoldg. 25, f. Fortuna, alm. Fors.-Aktie-Selsk. i Berlin, Assurantie Maatschappij, Brandforsikr.-Selsk., 20,000 (se **Announceafd.**). Vilh Friedländer, Ved Stranden 14, f. Liverpool & London & Globe, Brand- og Livsass. Komp., 20,000. Joh Frimodt, Dronn. Tværg. 9, f. British Insurance Co. lim. i London, 7000. H

Livsforsikringselskabet New-York,

Fritsche & Ko., Amalieg. 15, f. Svea Brand- og Livsfors.-Selsk. i Göteborg, 17,000. A S Fugl & Ko., Nørrefarimagsg. 64, f. Lion Fire Insurance Co. lim. London. Ludv. H Gad, St. Strandstr. 18, f. Leipziger Livsfors.-Anst. Wm Gottschalek, Niels Juelsg. 7, f. Baseler Fors.-Selsk. mod Ildsvaade. P A Halkier, Niels Juelsg. 9, f. la Bâloise Transport-Fors.-Selsk. i Basel, Lancashire Ass.-Co., Brandfors.-Selsk. i Manchester, Germania, Livsfors.-Selsk. i Stettin, Whittington i London, Livsass.-Komp., 20,000. F L Hansen, Brog. 3, Hovedagent f. Bremer Spejlglas-Forsikrings-Selsk. i Bremen, 1000. Johan Herskind, Landemærket 3, f. Kölner Glasforsikr.-Selsk., 5000. Julius Heckscher, Gothersg. 6, f. National-Propvincial-Spejlglas-Fors.-Selsk. i London, Assicurazioni Generali i Triest, 8000. Hellesen & Gøricke, Niels Juelsg. 13, f. Berlinske Livsfors.-Selsk., Magdeburger alm. Fors.-Aktie-Selsk., Magdeburger Brandfors.-Selsk., Schlesiske Brandfors.-Selsk. mod Beskadigelse af Spejlglas, Det Fædrelandske Transportfors.-Aktie-Selsk. i Elberfeld, H 11,000, G 2800. J Herskind, Herluf Trollesg. 5, Generalagent for Zürich Transport- og Uheldsfors.-Aktie-Selsk.'s Afd. for Norden, 5000. Julius Hertz, Kjøbmagerg. 20, f. Manchester Brandfors.-Selsk., 7000. S Hertz & Ko., Gl. Torv 18, f. North British & Mercantile Brand- og Livsass.-Selsk., 10,000. T E Hillestrøm, Holm. Kan. 18, Hovedagentur f. Mecklenb. Livsf. og Spareb. i Schwerin, 2000 (se *Annonceafd.*). Jørgen Hoppe, Nørrevoldg. 3, f. Sun Fire Office i London, Brandass.-Selsk., Europa Fors.-Selsk. i Wien, 17,000. A Gudske Hvalsøe, Nyh. 47, f. Commercial Union Assurance Comp., Brandf.-Selsk. i London, Tyske alm. Fors.-Aktie-Selsk. f. Sø-, Flod- og Landtransport, 4000 (se *Annonceafd.*). Theo Koch & Ko., Bredg. 49, f. Bergens Brandfors.-Selsk., 18,000. Lemvig & Ko., Niels Juelsg. 5, f. Hanseatisk Brandassurance-Selsk. i Hamburg (se *Annonceafd.*). C A Leth & Ko., Dronningens Tværg. 4, f. the Royal Insurance Co., Brand- og Livsforsikrings-Selsk., 22,400. Harry Levin, Frederiksg. 21, f. Hamburg-Bremer Brandass.-Selsk., 40,000. Adolf Levins Eftf., Løngangsstr. 27, f. Trondhjems Brandfors.-Selsk. C B Lohrer, Adelg. 31, f. Home Assurance Ko. i New-York, Janus, Livs-, Pensions- & Udstyrsfors.-Selsk., Hamburg, Prudentia, Glasfors.-Selsk. i Amsterdam, 5000. S Løwener, Vimmelsk. 47, f. New-York Life Insurance Ko. (se *Annonceafd.*). Joh L Madsen, Ved Stranden 2, f. City of London Brandfors.-Selsk. i London, Guardian Plate Glas-Insurance Co. i Manchester, Provincial Fire Insurance Co. lim., 12,000 (se *Annonceafd.*). Johs Martens, Frederiksbergg. 30, f. the

Equitable, Livsfors.-Selsk. i de nordamerikanske Fristater. A J Mathiesen, Toldbodvej 24, f. Æolus, Søfors.-Selsk. i Bergen. K C Momme, Gothersg. 155, f. det tyske Livsfors.-Selsk. i Lübeck, 3400. A T Møller & Ko., Dronn. Tværg. 5, f. Union Livsass.-Ko. i London. Nienstædt & Ko., St. Pederstr. 41, f. nordtysk Brandfors.-Selsk. i Hamburg, 15,000. C Norstrand, St. Kongensg. 62, f. Underwriting and agency Association i London, 10,000. Ferd A Philipson, Tordenskjoldsg. 34, f. Victoria, alm. Aktie-Selsk., 2000. Albert Næser & Ko., St. Annæpl. 1, f. Gøteborg Reassurance, Assurance-Aktiebolag, 35,000. Chr Rasch, Tordenskjoldsg. 17, f. Deutsche Lloyd Transport-Fors.-Selsk. i Berlin, Fire Insurance association lim. London, 2000. Recke & Rasmussen, Cort Adlersg. 1, f. Livsfors.-Selsk. Star i London. V Riber, Nyhavn 24, f. Stat Steamship Co. lim. i Glasgow, 6000. H O Rist, Nørreg. 18, f. Skaane Brand- og Livsfors.-Selsk., 4000. Rud Schraeder, Holbergsg. 16, f. Mannheimer Fors.-Selsk., Transportfors., 4400. Vald Schulze, Nørrebrog. 45, f. la Nation, Brandfors.-Selsk. i Paris, 800. O Schwabe, Frederiksborgg. 7, Generalagent f. Lübecker Brandfors.-Selsk., 6000. C F Speersneider, Nørreg. 17, f. Alm. Forsørgelsesanst. i Baden, 6000. Carl Stühr, Kronprindsesseg. 16, f. Caisse générale des familles i Paris, kejserlig aut. Livsfors.-Selsk., 30,000. P Søht & Ko., Boldhusg. 3, f. Brandfors.-Selsk. af 1877 i Hamburg, 5000. Th Truelssen, Graabrødret. 6, f. La Royal Belge, Livs- og Uheldsfors.-Selsk. i Bryssel. Westphal Thedin & Ko., Gl. Strand 48, f. Eagle & Albion Livsfors.-Selsk. Th Trier, Gothersg. 13, f. Kristiania alm. Brandfors.-Selsk., Idu Livsfors.-Selsk. i Kristiania, 18,000. Anthony Worm, Havneg. 31, f. Frankfurter Livsfors.-Selsk. i Frankfurt a. M., Preussische National-Fors.-Selsk., 8000. Toxen Worm, Havneg. 31, f. Preussische National-Fors.-Selsk., 16,400.

Hospitaler. Alm. Hosp., Amalieg., Insp. H V Kruse, Fuldm. N H West. Blegdams-hosp., Blegdamsvejen, Forv. F J Hermann. Dronning Louises Børnehosp., Østerfarimagsg., Kliniken i Dronn. Tværg. 55, Forstanderinde Fru J Drewsen. Frederiks Hosp., Bredg. 66 og Amalieg. 27, Dir. Oberst F C G Schøller, Insp. E Lautrup, Kont. aabent 8—8. Fødsels- og Plejestiftelsen, Dir. Oberst Schøller, Insp. Prlnt. J F V Wessel. Kbhvns Amts Sygehus, Ryesg. 3, Dir. Stiftamt., Khr. Baron Billc-Brahe, og Landsthingsm., Landvæsenkomm. H P Larsen, Forv. L Hein. Garnisons Sygehus, Rigensg. 9, Best. Overintendant, Kapt. H V F Hartmann og Overlæge H Laub. St. Josefs Hosp., Griffenfeldtsg.

Direktion for Danmark: Vimmelskaflet 47, Kjøbenhavn.

44, Forstanderinde Marie des Anges. Kommunehosp. ved Østerfarimagsg., Forst. Kammer. F J Andersen, Forv. O C Støiholm. Kysthosp. for kirtelsyge Børn paa Refsmø, Geh.-Etatsr. J F Schlegel, Form. for den adm. Best. Poliklinik ved Samfundet, som antager sig vanføre og lemlæstede Børn, Vodroffvej 20. Søetatens Hosp., Nyboder, — — —, Insp. Øresunds-Hosp. ved Strandvejen, — — —, Forv. Poliklinikken for Ubemidlede, Vingaardsstr. 5, 2. Sal, Borgm. Borup, Dr. med. S Engelsted, Prof. C Lange, Best.'s-Medl.

Klokkere og deres Kontorer. H Thomsen f. Vor Frelsers Kirke, Strandg. 10, aabent 9—12 og 2—3. Cand. theol. J Erlandsen f. Vor Frue Kirke, St. Pederstr. 29, aabent 10—12 og 4 $\frac{1}{2}$ —6 $\frac{1}{2}$. A C Svendsen f. Slotskirken, Niels Juelsg. 11, aabent 10—11, 2—3. Cand. phil. H B Soetmann f. Garnisons Kirke, St. Kongensg. 76, aabent 9—4. Cand. theol. G Lindemann-Hansen f. Helligaands Kirke, Læderstr. 28, aabent 10 $\frac{1}{2}$ —12 $\frac{1}{2}$ og 3—5. Overkrigskomm. G S C J Heineth f. Holmens Kirke, Tordenskjoldsg. 25, aabent 9—1 og 3—6. V H Barth, till. Graver, f. St. Jacobs Kirke, Blegdamsv. 134, aabent 9—11 og 3—5. P K Møller, till. Kantor, f. St. Johannes Kirke, Fælledv. 9, aabent 9—11 og 3—5. J C A Hude f. St. Matthæus Kirke, Vesterbrog. 83, aabent 10—1 og 5—7. Cand. theol. H Bertelsen f. St. Pauls Kirke, Borgerg. 142, aabent 10—12 og 3—5. V Matthison-Hansen, till. Kantor, f. St. Petri Kirke, St. Pederstr. 9, aabent 12—1 og 4—5. P Andersen, till. Graver, f. St. Stefans Kirke, Nørrebrog. 156, aabent 9—11 og 4—6. Chr Kragelund f. Trinitatis Kirke, Landemærket 9, aabent 10—12 og 2—5. C Ketelsen f. Vartov Kirke. H P Hansen, till. Kantor, f. Citadellets Kirke, Artilleristok 15, aabent 5—7. P F C Hillebrandt, till. Kantor og Graver, f. Frederiks tyske Kirke, Strandg. 2, aabent 9—11.

Kantorer. Sangiusp. V A H Sanne f. Vor Frue K. P Frederiksen. f. Garnisons K. Kmmr. N Lund f. Helligaands K. C F Jæhnigen f. Holmens K. T Madsen f. St. Jacobs K. J Bartholdy f. St. Matthæus K. J M Zeise, till. Organist, f. St. Pauls K. L A Hegner f. St. Stefans K. A Z Svendsen f. Kristiansborg Slotsk. V E Bielefeldt f. Trinitatis K.

Gravere. Ved Assistentens Kirkegaard: 1. Distr., W Hattinge, Kirkegaardens; 2. Distr., J Hallager, Nørrebrog. 57. P F C Hillebrandt ved Frederiks tyske K., till. Klokker, Kantor og Organist. A C Petersen ved Vor Frelsers K. J P Traustedt og A P Klindt ved Vor Frue K. 1. Graver H Tronier og 2. Graver S B Bechmann ved Garnisons K. N F Petersen ved Helligaands K. C Nielsen og E V E Castberg ved Holmens K. C H Toft ved St. Johannes K. C Be-

cker ved St. Matthæus K. F A Winberg ved St. Pauls K. A H Horn og H J Kircke ved St. Petri K. P H Mortensen ved tysk reformert K., till. Klokker. A Krayenbühl ved fransk reformert K., till. Klokker. Kapt. E Borgen ved Trinitatis K. Ved Vestre Kirkegaard: S Bahnson, tr. 9—2 i Graverboligen, Indg. fra Enghavevei.

Organister. F L Hoffmann f. Citadellet Frederikshavns K. C Attrup, till. Kantor f. Vor Frelsers K. Prof. Dr. phil. J P E Hartmann f. Vor Frue K. P Rasmussen f. Garnisons K. Th. Laub f. Helligaands K. Professor, Dr. phil. N V Gade f. Holmens K. O Hansen f. St. Jacobs K. J H Nebelong f. St. Johannes K. Jos Hammermüller f. katolsk K. J A Krüggel f. Matthæus K. Otto Malling f. St. Petri K. C H Glass f. tysk og fransk reform. K. V Andersen f. St. Stefans K. E Hartmann f. Kristiansborg Slotsk. J G Matthison-Hansen f. Trinitatis K. V Kalhauge f. Vartov K.

Rodemestre. Træffes hver Søgnd. fra 1. Oktbr. til 31. Marts indtil 10 Fm. og 3—5 Eftm., fra 1. April til 30. Septbr. indtil 9 Fm. og 2—4 Eftm. For 1. (Nyhavns og Gammelholms Roder), A: V Abel, Herluf-Trolles G. 28, 4. Sal; B: T E Hoppensach, Havneg. 49, 4. Sal. For 2. (Frederiks Kirkes Rode samt Frelsers Kirkes og Amagerbro Roder), A: C C Hoffmeyer, St. Annæg. 5, 1. Sal; B: C F Scherwin, Kristianshavns Voldg. 25, 4. Sal. For 3. (Slotsholms og Kalvebodernes Roder), A: H L Stæhr, Børg. 54, 1. Sal; B: Th L Michaelsen, Ny Kongensg. 11, Stuen. For 4. (Vestervold Kvarter og Raadhusets Roder), A: J P Bøtker, Vesterbrog. 12, Mbg. 1. Sal; B: A F Nielsen, Kompagnistr. 30, 1. Sal. For 5. (Bispegaardens samt Universitetets og St. Peders Roder), A: H E Blichfeld, Vesterg. 6, 2. Sal; B: J A Petersen, Larslejrstr. 19, 1. Sal. For 6. (Kommunehospitalets og Ørstedsparkens Roder), A: A Zeilau, Nørrefarimagsg. 57, 4. Sal; B: C P Holmgren, Vendersg. 3, Stuen. For 7. (Synagogens og Trinitatis Kirkes Roder), A: K P Jensen, Kulturvet 15, 3. Sal; B: W J F Jensen, Fiolstr. 21, 3. Sal. For 8. (Reformeret Kirkes og Kongens Haves Roder), P J Munch, Hauserplads 30, 4. Sal. For 9. (Østervold Kvarter og Garnisons Hospitals samt Nyboders, Toldbodens og Nyholms Roder), A: O A E Hansen, Østerfarimagsg. 6, 2. Sal; B: F Petersen, Sølvg. 100, 1. Sal. For 10. (Amalienborgs, Frederiks Hospitals og Marmorkirkens Roder), A: P H E Hygom, Bredg. 58, St.; B: C Stolpe, Bredg. 30, Mbg. 3. Sal. For 11. (Gothersgades og Frimurerlogens Roder), A: T Bang, Dronn. Tværg. 28, 2. Sal; B: N C Steen, Kronprindsessg. 52, 2. Sal. For 12. (Pilestrædes og Hovedvagtens Roder), A: H Jørgensen,

Livsforsikringselskabet New-York,

st. Kongensg. 4, 1. Sal; B: L J Wulff, Østerg. 8, 2. Sal. For 13. (Nikolai og Gammelstrands Roder), A: A Weel, Laxeg. 4, 2. Sal; B: P W A Heiberg, Nikolaig. 5, 1. Sal. For 14. (Snarens Kvarter), F W Jensen, Kompagnistr. 25, 1. Sal. For 15. (Frimands Kvarter), H Friis, Skinderg. 5, 2. Sal. For 16. (Enghavevejs, Skydebanens og Vesterfælled Roder), A: L W Scheibel, Vesterbrog. 97, Stuen; B: C Rasmussen, Dannebrogsg. 9, St. For 17. (Gasværkets og Kvægtorvets Roder, Gl. Kongevejs og Sorte Hests Roder), A: P A A Lindeburg, Gasværksv. 15, 3. Sal; B: V C N Møller, Vesterbrog. 114, 3. Sal. For 18. (Blaagaards Rode), Ltnt. H Meyn, Aag. 4, 2. Sal. For 19. (Ravnsborg, St. Hans og Fælled Roder samt Blegdams Rode), A: Kapt. A E Møller, Ravnsborgg. 13, 3. Sal; B: Kapt. L Larsen, Ravnsborgg. 19, 3. Sal. For 20. (Østerbrog, Rode mellem Østerbrog og Sundet samt Strandvejens Rode og den øvrige Del af Østerbro Rode), A: V Johansen, Holsteinsg. 26, 3. Sal; B: A E Arntzen, Holsteinsg. 5, 1. Sal. For 21. (Kirkegaardens Havremarkens og Lersøens Roder), A: J C V Hansen, Korsg. 65, Stuen; B: C P Michelsen, Griffenfeldts, 43, 2. Sal. For 22. (Peblingesøens Rode), O Bentzen, Nørrefarimagsg. 27, 2. Sal.

Foreninger med videnskabeligt Formaal og deres Formænd. Dyrslægeforeningen, — — — „Carlsbergfonden“, Ghr. J N Madvig. Entomologisk F., Kand. V Schlick. Farmaceutisk Medhjælperf., Gottlieb. Det filologisk-historiske Samfund, Cand. phil. C P J Jørgensen. F. til Kulturplanternes Forbedring, Khr. Baron Berner-Schilden-Holsten. Det kgl. danske geografiske Selsk., Kpt. O Irminge, Sekr. Det kgl. danske Haveselskab, Haveselskabets V. 7, Khr. Wolfhagen. Det danske Hedeselskab, Kapt. Collin Lundh, Forretningss. for Kjøbenhavn og Omegn. Den danske historiske F., Prof., Dr. E Holm. Homøopatisk Forening, Stenhuggerm. A A Scheller. Det islandske literære Selsk., Kont. Amalienborg, O Halldorsson. Kunstf., Amalieg. 30, Højesteretsass. P F Koch. Kunstnerf. af 10. Januar, Marinemaler Chr Blache og Landskabsmaler V Groth, Medl. af Best. Kunstnerf. af 18. November, Landskabsmaler C F Aagaard. Det kgl. Landhusholdningsselskab, Præsidenter: Kfr. Godsejer E Tesdorpf, Docent N J Fjord, Hofjægerm. Greve C F Danneskjold-Samsøe til Brattingborg, Sekr. Kapt. J C la Cour. Den Letterstedtske F., Dr. jur. & phil. A F Krieger. Matematisk F. Best. Cand. mag. C Juel, Docent C Christiansen. Dr. phil. H Valentiner. Nordisk Oldskriftsselskab, Amtm. Khr. E Wedel. Samf. for dansk-norsk Genealogi og Personalhist., Ghkf.

Khr. M H Rosenørn, Form. f. den danske Afdeling. Samf. til Udg. af gammel nordisk Literatur, Docent, Dr. phil. L F A Wimmer. Det kgl. danske Selskab for Fædrelandets Historie og Sprog, Forst. Justitsraad Dr. phil. C W Bruun. Universitetets-Jubilæets danske Samf., Prof., Pastor J G E Kok. Det kgl. Videnskabernes Selskab, Ghr. Prof. Dr. phil. & jur. J N Madvig, Præsident, Docent Dr. phil. H G Zeuthen, Sekr.

Foreninger med forskellige Formaal. Kjøbenhavns Afholdsf. Arbejdernes Værn, Nørrevoldg. 92, — — — Arbejdernes Byggeforening, Kont. Niels Hemmingsens G. 24, aabent 9—2 samt Mandag, Torsdag og Lørdag 6—8 Eftm. for Indbetalinger, Overværkfører Jensen, Form., Kommune-læge Ulrik, Næstform., Bogh. Exam. jur. R N Jensen, Kass. E Bang. Belønnings- og Forsørgelsesf., for Tyender i Kjøbenhavn og Frederiksberg, Kont. Nørreg. 9, aabent 4—6, Kabinetsskr., Etatsr. S Hennings, Form. Det britiske Bibelselsk., Agent Pastor J C L Plenge. Bibelselsk., Sekr. Pastor, Prof. J Kok. Billedskærerforeningen, H C Berg. Billedskærersamf. A A Nielsen. Boghandlerfor., og de danske Boghandlers Hjælpek., Universitetsbogh., Justiter. A F Høst. Kbhvns. Boldklub, Cand. polyt. E Wesche. Dansk Cyckleklub, Vesterbrog. 88, Overretsprok. N C Nissen. Arkitektf., Prof. V Dahlerup. Botanisk F., Prof. Dr. phil. J Lange. F. til Fiske-riernes Fremme i Danmark, Kont. Peder Skrams G. 24, aabent 11—2, Khr. A Garde. Dansk Fiskeriselsk., Gothersg. 152, Hofjægerm. Lensgreve Moltke-Bregentved. F. til Fremme af Søndagens rette Brug, Khr. E E Rosenørn. F. til Hovedstadens Forskjøn-nelse, Overretssagf. F Hartmann. F. til Travsportens Fremme, Dir. O Marstrand. F. for Alderdoms-Friboliger, Justitarius N F Schlegel. Almueskole-Lærernes og Lærerindernes Byggef. og Almueskole-Lærernes F., Skoleinsp. Brøchner-Larsen. Den danske Ballets private Pensionsfond, Overhofmarskal, Khr. C L Løvenskjold. Brevduef., „Kjøbenhavn“, Kpt. Holbøll. F. „Duevennen“, Partik. N Hansen. F. til Fjerkræavlens, særlig Hønsævlens Fremme, Godsejer J Lemvig. F. for Danmarks Fjerkræavl, Apotheker Grauer, Aarhus (Repr. for Kbhvn., Fuldm. R. Holmblad). Kjøbenhavns Kommunal. Dir. Th Thaulow, Udv. for Folkeoplysningens Fremme, Kont. Brøløggerstr. 12, 2. S., aabent 1—3 Form., Dr. phil. M G G Steenstrup. Den danske F. til Evangeliets Forkyndelse for skand. Sømænd i fremmede Havne. Den alm. danske Sagførerf., Højesteretsadv. Nellemann. F. af 1837 til forsømte Børns Frelse, Overretssass. E Bøggild. F. af 1837 til Konfirmationsudstyr

Direktion for Danmark: Vimmelskiftet 47, Kjøbenhavn.

for Piger, Best.: Oberstinde Høhling, Frk. Dahlerup, Fru Feilberg, Fru Fjord, Fru Tripcke. F. af 5. Juni 1864 for Handelsbetj., Kont. Holmsg. 34, aabent 11—1 og 3—7, Form. C L J Nonnegaard, Sekr. V Lassen. F. af danske Bogtrykkere, O C Olsen. F. for Ligbrænding, Kont. Amalieg. 3, Prof., Dr. med F Levison. F. mod Lovbeskyttelse for Usædelighed, Pastor J Holch. F. til den ædle Hesteavlens Premie i Danmark, Hofjægerm. O Scavenius. F. til Dyrenes Beskyttelse i Danmark, Kont. Læderstr. 30, aabent 2—4 Khr., Overstaldm. Haxthausen. F. til Lærlinges Uddannelse i Haandværk og Industri for hele Landet, Kont. Nørrevoldg. 19, St., aabent 9—3 og 5—7, Kapt., Hof-Møbelfabr. L Larsen. De danske Forsvarsbrødre i Kjøbenhavn., Kont. Studiestr. 17, aabent 5—8, Kpt. M Gjørup. F. for Sjællands Stift til Forsvarssagens Fremme, Best.: — —, Insp. A Fraenkel, Cand. polit. C C Hall. Fotografisk F., Form. Hof-Fotograf J Petersen. „Fremtiden“, Form. Etatsr. Heiner Hansen. Frimurerlogen, Klærkeg. 2. Grundejerf. f. Kbhvn., Kont. Admiralg. 11, aabent 10—3, Dir. A C Hein. Fællesf. for Danmarks Brugsforeninger, Folkethingssm. H J Dønnergaard. Grovmedef., H Johansen. Grundejerf., f. Christianshavn og Amager, Tømrerm. Thomsen. Grundejerf., f. Nørrebro, Kont. Slotsg. 35, Overretssagf. C Lützen. Vesterbros Grundejerf., Arkitekt R Møller. Haandværkerf., Kronprindsensg. 7, Snedkerm. J Cortsen. F. til unge Handelsmænds Uddannelse, Gross. H Fritsche. Hestehandlerf., Sekr. Ltnt. Povelsen. „Hortulania“, Handelsgartner G Fløystrup. Husflidsf. f. Frederiksberg og Vesterbro, Red. N C Rom. Husflidsf., for Kbhvn., Murm. H Fussing. Dansk Husflidselskab, Kont. Udstillingsbyg. 21, Form. Greve E G Moltke til Nørager. Fællesf., for Husholdningsf., i Danmark, Kont. Rigensg. 23, 3. S., Sparekasseinsp. W S W Faber. Højres Arbejder- og Vælgerforening, Kont. Vesterg. 23 og 25, Dr. phil. C Ploug. Kbhvns. Højskolef., Cand. theol. H Holm. F. til Hønsavlens Fremme, Gross. P C Nielsen. Independent Order of Good Templars, Sveav. 8. Industrif., Udstillingsbyg. ved Vesterbrog. Dir. Ph Schou, Sekr. Cand. jur. C Nyrop. I. O. O. F. (Independent order of Odd-fellows), Nørrevoldg. 23. Juridisk F., Prof. Dr. jur. A H F C Goos. Journalistf., Prof. P Hansen. Kirkelig F. for den indre Mission i Danmark, Kont. Bethesda i Rømersg, Pastor V Beck, Ørslev. Kirkelig F. for den indre Mission i Kjøbenhavn, Kont. Bethesda, Pastor H Stein. Det danske Missionsselskab, Pastor Holm, Gladaxe. Kolonialvarehandlerf., Theandler E B Salomon. Koncertf., Koutorchef J Fabricius. Den konservative Klub, Red. C Carstensen. Kbhvns Gymnastikf., Overpræsident, Khr. Benzon. Kjøbenhavns liberale Vælgerf., Højesteretsagf. Okt. Hansen. Kvindef., til Dyrenes Beskyttelse, Forstanderinde Fru J Lembcke. Kvindelig Læsef., Niels Hemmingsensg. 24, aaben 11—3 og 6—9, Søndag 12—8. Dansk Kvindesamfund, Fru Rovsing, f. Schack. Laane- og Sparef., f. Embeds- og Bestillingsm., Kont. Studiestr. 5, aabent 9—12, og desuden Onsdag og Løverdag 5—6^{1/2}, Form. for Reprsk. Overholdinsp. Khr. K [v. Barner. Arbejdernes Læseselsk., Gøthersg. 163, Snedker C F Otto. Lærersamf. Lærer C Petersen. Manufakturhandlerf. Medicinsk F., Dr. med J Schou. Medicinsk Selsk. i Kbhvn., Prof., Dr. med., Overlæge Studsgaard. Nationaløkonomisk F., Prof. V Falbe-Hansen. Naturhistorisk F., Etatsr. Prof. J Steenstrup. Officersf., i Kbhvn., Form. Generalm. J Z Schroll. St. Petri Selsk., Manufakturh. J C Otto. Pædagogisk Selsk., Skoleinspekt. A Hoffmann. Radererf., Geh.-Etatsr. J F Schlegel. Samf. til Udgivelse af dansk Musik, Musiker Chr Barnekow. Selsk. f. Danmarks Kirkehistorie, Pastor Dr. phil. H Rørdam. Selsk. for Naturlærens Udbredelse, Prof. C V Holten, Skakf., Dir. S Hertzprung. Skibsførerf. af 1874, Kont. St. Annæ Plads 13, aabent 11—3, Form. Skibsfører H E Hansen. Skipperf., Kont. ved Holmens Kanal 18, 2. S., aabent 10—12 og 2—4, Skibsfører H F M Harboe. Akademisk Skyttef., Cand. jur. P Buch. Kjøbenhavns Skyttef., Kapt. C Wagner. Skyttef.'s Overbest. Kontreadm. C Schønheyder. Soransk Samfund, Højesteretsass. C C V Nyholm. Sprogf., — — —. Sprogelskabet, A Stewart Mac Gregor. Selskabet for Sundhedsplejen i Danmark, Dr. med. E Hornemann. F. til Søfartens Fremme, Kapt. N J Jespersen. Sølieutenantelskab, Pritnt. V Schoustrup. Den tekniske F, Oberst V Hoskiær. Tandlægef. De danske Vaabenbrødre, General P E Glahn, Form. i Overbest., Kont. Bro-læggerstr. 9, 2. S., aabent 11—3, Oberst O F Vaupell, Form. for den kjøbenhavnske Afd., Kont. Graabrødertorv 7, St., aabent 11—2, 5—7. Studenterf., Hj. af Holmens Kanal og Holbergsg. Studenterfamf., Bro-læggerstr. 11. Den polytekniske F.

Velgjørende Stiftelser. Abel Cathrines Stiftelse, Abel Cathrines G. Aldershvile, Ryesgade 58. Classenske Fideikommiss, Kontor Amaliegade 32, aabent 11—1, Sekr. og Kass. Cand. jur. L Fønss, Bogh. og Revisor S Hartmann. Classenske Boliger ved Godthaahsvej, Insp. Kapitain S J Raabye. Bombebøssen, Brog. 8. Aldershaab, Stiftelse for Høkere, Peder Skrams G. 16. Alderstrøst, Stiftelse for gl.

Livsforsikringselskabet New-York,

Haandværkere og deres Enker, Nørrebrog. 17, best. af Haandværkerf. i Kbhvn. Bræstrup Stiftelse, Nørre Allee 18. Borchs Kollegium, St. Kannikestr. 12. Budolphi Stiftelse, St Pederstr. 12, Forst. Overretsprok. V Rode. Diakonissestiftelsen, Peter Bangs V., Greve F Moltke til Nørager, Hovedbest.s Form. Dronning Caroline Amalies Asylskoles Minde, Tobaksfabr. F Olsen. Ehlers Kollegium, St. Kannikestr. 9, Eforus Prof. Dr. phil. J L Ussing. Eibeschtz's Stiftelse, Kompagnistr. 12. Fechtels Hospital eller de Hamborger Sjøleboder, Mønterg. 28. St. Johannes Stiftelse, Arbejdshus, Opdragelsesanst. og Sygehus, Insp. F C P Mathiesen. F. af 8. April 1873, Alderdomsbolig for Søværnets Underklasser, Rosenvængets Allee, Dir. Kontreadm. C Schönheyder. ME Grøn og Hustrus Friboliger, Solitudevej 5 og 8 samt Slotsg. 22. F. til Værn for unge enlig stillede Kvinder, Bredg. 68, Forstanderinde Frk. Regitze Barner. St. Peders Gjæstehjem, St. Pederstr. 19, Provst Dr. phil Skat Rørdam, Best.-Form. Haandværkerstiftelsen, Vestervoldg. 113, Etatsr. Tømrem. J A Blom, Best.'s Form. „Godthaab“, Dronningensv. 3, Form. Gross. P Martinsen, Bestynde Frk. S Petersen. „Ilias Minde“, Gl. Kalkbrænderiv. 1, Forstanderinde Frk. Th. Rønne. „Kana“, Strandv. 39 og Ceresv., Form. Gross. Chr Møller Andersen, Bestyrerinde Frk. V Møller og M Mygind. „Nøjsomhed“, Falkonergaardsv. 4, Form. O Hohlenberg, Forstanderinde Fru C Cruse. „Børnehjemmet af 1870“, Vestre Rymsg. 80, Bestyrerinde Fru R Petersen. Børnehjemmet paa Vodrofv. 26, Forstanderinde Frk. J Schneider. Kjøbenhavns forenede Børne- og Tjenestepigehjem, Vestre Rymsg. 28, Form. Sognepræst Rindom, Forstanderinde Frk. Beckmann, tr. 2—4. St. Johannes Plejebørnehjem, Blegdamsv. 72, Fru Holm og Fru Mockwitz. Børnehjemmet „Bethlehem“, Bjelkes Allee 34, Fru Kryger og Frk. Engberg. Børneplejef., Prof., Dr. med Brandes. Lene Frænkels Stiftelse, Rosengården 3, Best. Ph W Heyman. Garvermestrenes Stiftelse, Prindsesse Charlottes G. 37, 39, 41. Harboeske Enkefrukloster, Stormg. 14, Overretssagf. V Richter, Priorinde Enkefru A A Dalberg. J Hendriksen og Hustrus Skole og Stiftelse, Baldersg. 10, Distriktsforst. P J Mouritzen Form. i Best. J W Heymans og Hustrus Sølvybrillupsstiftelse, Pederhvitfeldtstr. 8, Best.: Overpræsidenten. J W Heymans og Hustrus Stiftelse for Officersenker, Victoriag. 19. Hjorths Stiftelse, Vesselsg. 12, Best. Kamerassessor Evers. Hvilehjem for Lærere, Fru M Bojesen. Hvile- og Rekreatiøns hjem for Kvinder, Gross. W Boas. Frederik den 7des Stiftelse, Gyldenløvesg., Højesteretsadv. S S Nelleman, Form. i Best. Christianshavns Husgjerningsssk., Prindsessg. 28, Forstanderinde Enkefru M Arild-Drejer, tr. 10—11. Høkerf's Stiftelse, Peder Skrams G. 16. Hørkræmmerf's Stiftelse, Kapelv. 7. Kunstnerhjem, Gothersg. 139. Lindevangshjemmet, Peter Bangsv., Forstanderinde Frk. D Holm. H P Lorentzens Stiftelse, Rigensg. 30, Overretsprok. C M Winther, Best.'s Form. Lærlinge-Plejehjem, Nørresøg. 11. Insp. Knapp. Magdalenehjem, Jagtvej 203, Forstanderinde Frk. Esche, tr. Søgne. 11—1. Manufakturhandlerf's Fribolig, Østre Rymsg. 119. Marthahjemmet, Brohusg. 7. Melchior's Stiftelse, Løngangsstr. 19. Meyers Minde, Krystalg. bag Synagogen. Mundts Stiftelse, Forst. Kancelliraad Koch, Vartov. Mursvendeforeningens Stiftelse, Smedeg. 10. Musikerf., Stockholmsg. 11, 13 og 15, Balduin Dahl, Form. for Best. Møbelhandlerf's. Bygning, Nørrefarimagsg. 51. Møllersvendenes Stiftelse, Vendersg. 19. Krigsraad Mørks Minde, Lille Kannikestr. 4. Nissenske Stiftelse, Nørreg. 3, Insp. Kancelliraad M Koch, Vartov. Det kgl. Opfostningshus, Kalkbrænderiv. 48, Forst. cand. theol. O Jensen. Pensions- og Understøttelsesf. for danske Kunstnere og deres Efterladte. Brødrene Petersens Jomfrukloster, Amagertov 29, Patronen for St. Petri Kirke Administrator. Petri Kirkes og Thymes Plejehus samt Pelts Stiftelse, Larslejrstr. 8, Patronen for St. Petri Kirke Administrator. Den kvindelige Plejeforen., Gothersg. 141, 9—11, Frk M Meinert, Forstanderinde. Postbudef's Bygning, Vendersg. 21. Regensen, Provst Prof. Dr. phil. J L Ussing. Skipperf's Stiftelse, Istedg. 10, 12 og 14. Smaa børns Vel, Generalinde L Harbou, Forstanderinde. Skomagervendebroderskabets Stiftelse, Gasværksv. 25. Skrædermestrenes Stiftelse, Victoriag. 18. Skrædersvendenes Stiftelse, St. Hansg. 7. Snedkerlaugets Friboliger, Grønneg. 41. Snedkersvendenes Stiftelse, Gl. Kongev. 35 og 37. Soldaterhjem, Overg. o. V. 10, 1 S., Oberstltnt. L le Maire, Form. for Best. Bogh. Soldins Stiftelse, Skinderg. 34. Etatsr. O B Suhr og Hustrus Friboliger, Valdemarsg. 5, 7 og 9, Best. Grosserersocietet. Kjøbenhavns Sygehjem, Rolighedsv., Overretsprok. V Rode, Form. for Best. Sætstens Enkebolig, Baadsmadsstr. 21—31, Kontorchef G Schönheyder, Dir. Sømandsf's Boliger, Wildersg. Sømandshjem, Holbergsg. 15. Thorups Stiftelse, Thorupsg. 6 og 8. Treschows Stiftelser, Klærkeg. 27 og Overg. n. V. 60. Trøstens Bolig (Winterfeldts Stiftelse), Hindeg. 9 og Klærkeg. 29. Tømmerensvendenes Stiftelse, Adelg. 27. Ulrichsens Stiftelse, Blaagaardsg. 21. Ultrækrammerf's Stiftelse, Hindeg. 11 og Læssøg. 18. Det kgl. Vaisenhus, Nørre Farimagsg.

Direktion for Danmark: Vimmelskaffet 47, Kjøbenhavn.

49, cand. theol. G A Exner, Insp. Walkendorfs Kollegium, St. Pederstr. 14, Prof. Dr. phil. P E Holm, Eforus. Vallø adelige Stiftskont., Dronningens Tværg. 2, aabent 9-12, Ghkfr., Khr. E E Rosenørn, Kurator. Vartov Hospital, Kancelliraad M Koch, Insp. Vemmetofte adelige Jomfrukloster, Kontor Fiolstr. 10, aabent 9-11, Kurator: Ghkfr., Khr. E E Rosenørn, Sekr. Etatsr. V Lindberg. Vuggestuen, Griffenfeldtsg. 29, 1. S., Bygningsinsp. L Knudsen, Form. Værtshusholderf.'s Stiftelse, Østervoldg. 18, 20 og 22, S Hansen, Form.

Velgjørende Selsk. og Foreninger med deres Formænd. A P F, Opklædning af Konfirmander, Malerm. A Pedersen. Asylselsk. for Kbhvn. og Christianshavn, Pastor D C Prior; f. Frederiksberg, Vesterbro og Omegn, Generaldecisor Jetsmark; f. Nørre- og Østerbro, Pastor A Rindom; (Asyler: Frederik den Sjettes Asyl, Larslejrstr. 11; det kvindelige velgjørende Selskabs, Sølvg. 33; endvidere Rigensg. 34, L. Istedg. 3, Amagerg. 2, Asylg. 11, Blegdamsv. 30, Jagtv., Falkonerall., Gothersg. 107, St. Kongensg. 90). Kronprindsesse Louises Asyl i Lægef.'s Boliger. Prindsesse Thyras Asyl, Nordvestv. 48, Enkedr. Caroline Amalies Asyl, Best.: Etatsr. C F Tietgen, Prof. A H F C Goos. Sundbyøsters Asyl. Arbejdsstuer for Børn paa Christianshavn, Strandg. 46, Pastor I C Holck Arbejdsstuer f. Børn med Asyl og Vuggestue i St. Stefans S., Nørrebrog. 215 Gross., Generalkonsul Joh. Hansen, Forstanderinde Frk. J Diderichsen. Nørrebros Bospisningsanstalt, Ghr. Tillisch. Abnormskolens Venner, Khr. F H Wolfhagen. „Tabitha“ (Sy- og Strikkef.). Vestre Ryseg. 28, Pastor Rindom. Dannebrogsmændenes F., Etatsraad I P Aastrup. Distriktssygeplejef., Prindsesseg. 28, Pastor J C Holck, Forstanderinde Frk. E Povelsen. Farmaceutisk Understøttelsesselsk., Assessor pharm. A. Piper. „Fattiges Juleglæde“, Th. Thaulow. „Filadelfia“, Intendant T Diderichsen. Fonden til det pharm. Studiums Fremme, Apotheker H P Madsen. Forbrugsforening for Embeds- og Bestillingsmænd, Kont. Niels Hemmingsensg. 32. F. af 1843 for Udstyr til Tjenestepiger, Pastor V Schousboe. F. af 10. Oktbr. 1874 for Konfirmationsudstyr. F. af 23. April 1882, Oprdragelses og Konfirmationshjælp, Gross. T Dohn. F. af danske Handelsrejsende, W Petersen. F. til forvildede Pigers Frølse, Dr. med. S Engelsted. F. til Konfirmanders Opklædning, Justitsraad C Harboe. F. til trængende Skolebørns Beklædning, Khr. E Rosenørn, Form. Fængselselsk. i Kjøbenhavn, Prof. Dr. jur. Goos. Vridsløselille Fængselselsk., Pastor H Wegner. Gartnernes Hjælpef., kgl. Slotgartner T Rothe. Glædelig Jul, Gross. C F Hammer.

Handels- og Kontoristf's Understøttelsesfond, Gross. H Fritsche. Herloviannersamf., Etatsr. Politidir. Crone. Den borgerl. indb. Hjælpef., Handskem. E Modell. Holbergs Minde, Manufakturh. C J Heede. Husjomfruernes Understøttelselsf., Major C F Holstein, Sekr. og Kass. Hygæa, Geh. Legationsr. Skrike. Kjæden, Klærkeg. 10. Kontorbuddef., K. Mogensen. Chrsthvns. Julef., Forst. P E Holm. Kunstdrejerf., Dørgrebsfabr. C Hansen. Kvindeligt velgj. Selsk., Sekr. Cand. polit. H Suenson. Velgjørende Laanef., Bundtm. A C Bang. Lægernes Enkek., Best.: Kommune. F F Ulrik, Justitsr. R Møller og Dr. med. O Storch. Lærerindernes Forsørgelsesf., Skolebest. Cand. philol. Bork. F. til Lærerinders Underst., Etatsr. Borgm. H N Hansen. Malernes Aldomsforsørgelses- og Hjælpefond, Malerm. E C A Schmiegelow. Manufakturhandlerf's. Alderdomsforsørgelses- og Enkepensionsk., J Heckscher, adm. Dir. Maries Minde, Gross. S Lomholt. Maskinmestrenes F., A W Borum. Marthaf., Pastor Volf. St. Mathæus Menigheds Konfirmationsudstyrs-F., Pastor Mohr. St. Mathæus Sogns Plejef., Forstanderinde Fru T Segelcke. Medalief. Dannebrog, Murerm. P A Sørensen. Musiklærerf., Kantor V A Jähnigen. Mæglerkorporationens Understøttelsesfond, V Schmidt. Mæglerens Understøttelselsf., Vexelmægler L Henriques. Den nordiske Penitentiarf. Nørre- og Østerbros kvindelige Plejeselsk., Forstanderinde Fru L Køster og Fru J Bruun. Polyteknisk Understøttelselsf., Prof. Holten. Postbudenes Enke og Begravelsek., Overpostkontroll. C F S Pedersen. Præmieselsk. f. den mosaiske Ungdoms Anbringelse til Kunster og Haandværk, Adm. Gross. M Melchior, Højesteretsadv. A H F Klubien, Gross. L Meyer og Vexelmægler F A Lorck. Præmieselsk. for Plejemødre, Etatsr. Clausen. Den Raben Levetzauske Fond, Kont. Bredg. 30, aabent 9-11, Revisor A C Nielsen Sekr. Reiersenske Fond, Kont. Nørrebrog. 15, aabent 5-6 Eftm., Beregner A Andresen; Bogholder Borgm. H G Thalbitzer. Rejestipendieforeningen for Haandværkere og Industridrivende, Best.: Tønm. C Cortsen, Dir. P C Elfstrøm, Dørgrebsfabr. C Hansen, Malerm. W Hansen, Gas- og Vandm. C F G Lønholdt, Voxdugsfabr. A Meyer, Hof- og Ordensjuvelerer C Michelsen, Fabrik. E Meyer, Hofforgylder A W Mogenssen. F. det Røde Kors, General C A F Thomsen. Den alm. Sagførerf., Højesteretsadv. S S Nellemann. Samf. for det kvindelige Tyendes Vel, Overretssagf. V Lund. Samf., som antager sig vansøre og lemlæstede Børn. Selsk. af 30. Juni 1865 til Udstyr af trængende Konfirmander, Isenkr. H F Berg. Selsk. som understøtter

Livsforsikringsselskabet New-York,

ugifte Fruentimmer, Gross. A Maag. Skibsførerf., Skibsfører H E Hansen. Skuespillerf., kgl. Kammersanger N J Simonsen. Stiftelsen Georg Stages Minde, Etatsr. C F Tietgen. Skolef. „Valdemar Schjøtt's Minde.“ Kapelmusik V Schjøtt. Søetatens private Enkek. Komm. H J A Hagen Dir. Sømandsf., Holmens Kanal 18, Komm. P F Gjødesen. Det søsterlige Velgjørenheds-Selsk., Geh. Etatsr. J F Schlegel Dir. Underofficersf., af 1870, Krigsass. F W Griess. Understøttelsesanst. for trængende Efter-slægt af Medl. i den ophævede civile og adskillige Stænders Enkekasse, Højesteretsass. R C With. Kjøbenhavns Understøttelsef., Kont. Nørreg. 7, 3. S. aabent 9-11 og 5-7. Understøttelsef. for trængende Konfirmander, Oliemøller C Petersen. Understøttelsef. f. fhv. Livjægere og deres Enker, Knabrostr. 13, Gross. P C Holm. Det foren. Understøttelsesselsk., Kont. Nørreg. 32, Administratorer Kammerr. J T Svaneckjær, Etatsr. Bankdir. A E Reimann, Justitsr., Fabrikker O F Olsen. Understøttelsesselsk. for Skolelærerstanden i Kbhvn. Understøttelsesselsk. for trængende Kontorbetj. og deres Enker, Højesteretsadv. N Levinson. Urtekræmmerf., Kont. Holmens Kanal 26 aabent Mandag, Onsdag, Fredag 11-1, Urtekr. N E Hellfack. Vajsenhusianernes F. „det gode Minde“, Maskinm. i Flaaden E B Werner. Det borgerlige Velgjørenhedsselskab, Fabr. P F A Hagen. Det forenede Velgjørenhedsselsk., Overkrigskomm. A Knudsen. Wilhelmine-Stiftelsen, Dir.: Biskop Dr. theol. & phil. Fog. Statsgjøldsdir. R F Andersen. Sekr. Kontorchef F V Lange. Wiliam-Stiftelsen, Griffenfeldtsg. 10, 12 og 14. Østerbros Juleforening, Postexp. M C Christensen.

Syge- og Begravelsesforeninger og deres Formænd samt Sygekasser. Arbejderforeningen af 1/2, 67, Kont. Nørrevoldg. 4, aabent 12-1 1/2 samt Tirsdag og Lørdag 7-9 Eftm., J Jensen. Begravelsesselsk. af 2/1, 71 (Dagvagternes Ligkasse), Tigerg. 2. Kass. Krigsass. N H Bruun. Det borgerlige friggivende Ligsocietet, Kont. Admiralg. 18, 3 S., aabent 8 1/2-10 1/2, Form., Bogh. og Kass. Justitssekr. C Borgen. Det forenede andet og tredje borgerlige og samdrægtige Begravelsesselsk., Kont. Borgerg. 11, aabent 9-12 og 3-6, Bogh. og Kass. — — — Det forenede danske Begravelsesselsk., Kont. Løvstr. 8, 2. S., aabent 3-5, Forretningsf. P W Tegner. Det tredobbelte forenede Begravelsesselsk., Kont. Tordenskjoldsg. 20, aabent 10-3, Bogh. og Kass. C N Madsen. Den under 29de Maj 1769 oprettede borgerlige Ligkasse, Kont. Amalienborg, aabent 9-1, Bogh. og Kass. Palaisforv., Kammerr. Kretz. Begravelsesselsk. Dania, Kont. Raadhusstr. 3, aabent 10-3, Best. C P F

Weikert. Begravelsesselsk. Fælles Omsorg, Kont. Nørreg. 6, aabent 12-1 og 5-7, Bogh. og Kass. C L Petersen. Den broderlige Arbejdsklasses Hjelpef., Mønterg. 19. Folkevennernes Syge- og Begravelses-F., Høyensg. 28, H V Mathiesen. Sygek. for Kvinder, Gyldenløvesg. 12, Prof. Dr. med. Brandes. Gyllings Sygek., Halmtorvet 10, Kontorchef G Kringelbach, Best. Kjøbenhavns Sygekasse, Hyskenstr. 2, H Suenson, Best. Schädblers Sygek., Tordenskjoldsg. 27, Oberst O H Schädler, Best. Den alm. Syge- og Alderdoms-Understøttelsef. af 1853, Magstr. 6, Kass. Nielsen. Hovedstadens Syge- og Begravelsesk., Løvstr. 8, 2. S., aabent 3-5, P W Tegner, Best. Nordisk Sygek. Brolæggerstr. 11, Dir. Khr. H Castenshøjld. De forenede Arbejders Syge- og Begravelsef., Baggesensg. 18, 7-8 1/2 Eftm., J Nielsen. Haabets Syge- og Begravelsesk., Nørresøg. 15, aaben 12-1 1/2, 7-8, Snedkerm. H Meilstrup. Syge- og Begravelsesk. af 1872. Sygeplejerindf., Best.: Frk. Garlieb, Etatsraadinde Knudsen, Overlæge, Prof. Brandes. Sygeplejeselsk. for det mosaiske Trossamfund, Gross. M Melchior.

Selskabelige Foreninger og deres Formænd. Læseselsk. Athenæum, Ved Stranden 18, Justitsm. J M V Nellemann. Cæcilia-F. (musikalsk Selsk.), Boghdl. Th. Reitzel. Handelsstandens Gymnastikf., A H Rasch. Kbhvns Gymnastikf., Kont. aabent Tirsdag Torsdag og Lørdag 7 1/2-9 Aften, Præsident: Overpræsident, Khr. Benzon. Handels- og Kontoristf., Bredg. 28, Etatsr. C F Tietgen. Isenkræmmerf., C F Galle. Jydsk F., Bogh. Fr Hald. Arbejderf. af 1860, Nørrevoldg. 92, Prof. C V Holten. Kammermusikf., Prof. H S Paulli. Bestandig borgerligt Selsk., St. Annæ Plads 13. Kbhvns Klub, Hyskenstr. 1. Dansk F. for Lystsejlad, Hofjægerm., Lensbaron C Holck til Holckenhavn. Musikf., Prof. Dr. phil. J P E Hartmann, Form. for Adm.; Kontorchef F V L Bentzen f. Reprsk.; Koncertdirigent Prof. Dr. phil. N W Gade. Den norske F., Orgelbygger H Pettersen. Opfostringshusf., Forgylterm. E T Bach. Centralbest. for de samlede kbhvske Sangf., Fabr. Severin Jensen. Kbhvns Roklub, Gross. K Melchior. Kalvebodstrands Sejlf., Murerm. C Jakobsen. Kbhvns Sejlklub, Kapt. i Søetaten T Braëm. Det kgl. kbhvske Skydeselsk. og danske Broderskab, Justitsr. O F Olsen. Skøjteløberforeningen, Gross. Bunch. Skøjteløberf. af 1876, Overretssagf. E Fensmark. Studenterf., Holmens Kanal 9. Studenter-samf., Badstuestr. 9-11. Studenter-Sangf. Sønderjysk F., Cand. jur. N H Skov. Uhrmagerf. af 7. April 1875, Gl. Strand 44, C Wildschjøtz.

Theatre og andre offentlige Steder. Det

Direktion for Danmark: Vimmelskiftet 47, Kjøbenhavn.

agl. Theater, Kongens Nytorv, Chef. Khr. M E Fallesen. Dagmartheatret, Jernbaneg., Dir. Th Andersen. Folketheatret, Nørreg. 39, Dir. S Abrahams. Kasino, Amalieg. 10, Dir. Aug Rasmussen. Panoramabygn., Jernbaneg. Tivoli, Vesterbrog., Rob Watt adm. Dir. Dansk Folkemuseum, Vesterbrog. 3, Dir. Bernhard Olsen. Skandinavisk Panoptikon, Vesterbrog. 3, Dir. Bernhard Olsen.

Internationalt Bureau for merkantile, tekniske og andre Oplysninger, for Udtagelse af Patenter, Anlæg af Fabriker, internationale Sagførerforretn. og Oversættelser i alle Sprog, Raadhustr. 5, Dir. Cand. Fr Wolff, Overretssagf. W Lund, Ingeniør, Kapt. Harboe, Translatør fhv. Adjunkt Carøe (se **Annøen paa sidste Sider**).

Kuranstalter. Rosenborg Brøndanstalt, Gothersg. 64, Driftsinsp. Ltnt. J C Ø Nørsgaard, Forretningsf. P E V Nørsgaard. Maglekilde og Frederiksberg Brøndanst., Haveselsk.'s Have ved Frederiksberg Have, adm. Dir. Cand. pharm. C Rager (se **Annøen**). Tivolis Brønd- og Maltkuranst., Dir. N A Juncker. Ørstedparkens Kuranst., Ahlefeldtsg. 18 A. Evers Maltkuranst., Ny Adelg. 5.

Badeanstalter. Romerske i Tordenskjoldsg. 10, adm. Dir. Overretssagf. Ole Jensen, Bogh. og Kass. Komm. H Rambusch. Rysenstens Søbadeanst. med Dampbade og varme Bade. Hambroes Bade- og Vaskeanst., Borgerg. 128 B og Pilestr. 67. Kommunens Søbadeanst. f. Mænd og Kvinder. Militæretatens Søbade, Bechs og Engelbrechts Søbadeanst. ved Strandpromenaden. Winthers do. ved gl. Vartov ved Strandvejen. Venedig, do. Kalvebodstrand. Dampbade og varme Bade ved Frederiks Høsp og Kommunehosp. Nørrebros Badeanst., Blaagaardsg. 19. Vesterbros do., Vesterbrog. 36.

Markeder og Torvedage. Torvedage Mandag og Torsdag med Slagtekvæg samt Onsdag og Lørdag med Heste og Levekvæg; 3. Lørdag i Marts og Juni samt 1. Lørdag i Sptbr. og Nvbr. Heste.

Firma-Register.

Kjøbenhavn.

Aachen-Leipziger-Versicherungs-Aktien-Gesellschaft i Aachen. Generalagent for Danmark — — —

Aagaard & Berg, Proppefabr., O L Berg, ^{10/6} 63.

Ludvig Aagaard, Detailh., J G W og A V C Aagaard. Vexler og andre Gjældsfor skr ere kun forb. for Firm., naar dettes Navn er underskr. eller paaskr. med begge Deltageres Navne, ^{31/6} 82.

O R Aagaard, Uhrmager, Prok. P N Jørgensen, dog ikke for Vexler, Gjældsbreve,

Kautioner eller andre forpl. Dokumenter, ^{1/11} 84.

Det Aagaardske Garanti-Eddikebryggeri, Firm. Styhr & Kjær, ^{7/4} 80.

Valdemar Aagaard & Ko., Detailh., C J Aagaard; Prok. V E H Aagaard undt. f. Vexler.

Aagesen & Olsen, Isenkr., L W G Aagesen, ^{5/4} 70.

Axel E Aamodt, Papirh. samt Bog- og Kunsttrykker; Prok. C O Aagaard undt. f. Vexeltransaktioner, ^{2/7} 80.

C F Aamodts lith. Etabl., A E Aamodt ^{20/11} 65.

N C Aars & Ko., Tobaksfabr., N C Aars, ^{20/6} 62.

Aarup & Ko., Detailh., S C A Aarup, ^{2/8} 86.

„L'Abeille“, et Selsk., der tegner Livsforsikr. og Forsikr. imod Ulykkestilfælde. Selsk. underkaster sig de danske Love. Generalagent i Kbhvn. Firm. E Durandin & Ko., ^{6/1} 85.

Fritz Abel jun., Nagelsmed, Fritz Abel, ^{21/3} 63.

Adam, anonymt Interessentskab, hvis Formaal er Oprettelse af Bureauer til Publikums Bekvemmelighed. Best. R Ingwersen er som saadan bemyndiget til at handle paa Firm.'s Vegne og underskr. samme, ^{20/3} 84.

Adler & Ko., Tobaksforr., L F Adler, ^{5/11} 66.

D B Adler & Ko., Gross. M M Goldschmidt og B D Adler; Prok. N F Nielsen og Ed M Vollmond i Forening, ^{26/6} 62, Prok. ^{20/8} 75.

Julius Adler, Gross. og Tobaksfabr., Prok. F Andrea i Tolds., Prok. ^{2/2} 82.

Laura Adler & Ko., Lingeri- og Udstyrsforretn., Laura Adler, ^{20/1} 79.

Admiralen, Værtshushold, P Poulsen, ^{10/10} 81.

F T Adolphs Enke. Gross. J D S Adolph, F T Adolph og J V Adolph, ^{29/7} 62.

H H Adrian, Kobbersmed samt Gas- og Vandmesterforretn., P R F Adrian, ^{20/9} 86.

A Agerholms Eftf., Detailh., Frederikke M Jensen, Prok. W Jensen, ^{23/4} 79, Prok. s. D.

C L F J Agerskov, Læderh., Prok. R E F Agerskov, dog kan han ikke sælge, købe eller pantsætte faste Ejend. eller træffe

nogetsomhelst Vexelarrangement, ^{21/6} 80.

C Ahlberg & Ko., Skomagere, C P W Ahlberg, ^{2/12} 76.

Ahrentzen & Ko., Gross., C M V Ahrentzen, ^{1/7} 73.

Aktieselskabet af 1878 for billige Laan mod Haandpant, driver Pantelaanernæring; Adm. Dir.: Sadelmagerm. G F Timm. Kontr. Dir. Bogtrykker J L Valentin og Sadelm. H T Hansen. Den adm. Dir. er berett. til at underskr. i alle Selsk. vedk. Sager, ^{20/6} 78.

Livsforsikringselskabet New-York,

Aktieselsk. „Briggen Mercurius's Rhederi“; Best. J H Schmidt er bem. t. at handle og underskr. paa Selsk.'s Vegne.

Aktieselsk. Christiansholms Fabriker; Kontrolkomiteen Gross. C Busch, Laboratorie-ejer Prof. V Stein, Gross. C Rerup og Konsul C W Løehr i Fredericia repræsenteret. Selsk. i alle Anliggender og har fuld Kompetence til med forpl. Virkning at udstede alle Dokumenter vedr. Selsk.'s faste Ejend., deres Administration, Ombygning og Hovedreparation samt Salgsdokumenter og Panteobligationer; Underskr. af 3 Medlemmer af Kontrolkomiteen er tilstr.; Aktiekapitalen udg. 200,000 Kr., fordelt paa 40 Aktier à 5000 Kr.; disse, der lyde paa Navn, kunne i de første fem Aar ikke uden Generalforsamlingens Samtykke overdrages til nogen Ikke-Aktionær; Firm. Beatus Petersen & Ko. er Forretningsf. og er berett. til at underskr. Selsk.'s Firm. med Tilføjelse af sit eget Navn med forb. Virkn. f. Selsk. i alle Driften vedr. Anliggender, ^{25/8} 80, Forretningsf. ^{8/11} 84.

Aktieselsk. „Felix Brandt“, Skibsrhederi, Korresp. Rheder Kapt. H T Brandt, ^{12/1} 81.

Aktieselsk. Klitbjerg Fabrik, Sennepsfabr., Forretningsf. N C Lassen, ^{9/7} 86.

Aktieselsk. „Marie Brandt“, Skibsrhederi, Korresp. Rheder Kapt. H T Brandt, ^{12/1} 81.

Aktieselsk. til Opkjøb af Byggegrunde paa Østerbro har til Formaal Opkjøb og Salg af Byggegrunde i Stadens udenbys Klædebo Kvarter. Best. bestaaer af 2 Medlemmer, f. T. fluv. Kalkfabr. J G Krause og Overrettsprok. Nissen, der till. fung. som Forretningsf.; denne er berett. til at underskr. Selsk.'s Firm. med forb. Virkn. for samme i alle Driften vedr. Anliggender; til en gyldig Beslutning fordres i alle andre Tilfælde Enighed imellem og eventuelt Underskr. af begge Best.'smedl. Best. er berett. til at handle paa Selsk.'s Vegne i alle Anliggender, derunder navnlig ogsaa Salg af dets Ejend. eller Dele deraf, ^{15/12} 85.

Aktieselsk. til Realisering af Byggearealer ved Østerbro har til Formaal Udparcellering og Salg af de Selsk. tilhørende Arealer. Bestyrelsen bestaar af 6 Medlemmer, f. T. Murerm. C P Wienberg, Form., Kapt., Dir. J Dons, Næstform., Overretssagf. V Richter, Forretningsf., Konsul, Gross. W Colding, Tømrerm. F A Frandsen og Bygningsinsp. C L Thuren; de 3 Førstnævnte udgjøre Forretningsudvalget, der underskr. Selsk.'s Firm. i alle Driften vedr. Anliggender; vigtigere Sager skulle forelægges Bestyrelsen, der er berettiget til at handle paa Selsk.'s Vegne i alle Anliggender, derunder ogsaa Salg af Dele af Selsk.'s Ejendomme; til Salg af dets samlede Ejend. fordres Generalforsamlingens Samtykke, ^{14/10} 85.

Albani Mineralvandsfabr., Vibe-Hastrup, Hjemsted Frederiksberg.

C E Albeck & Søn, Gross. H S L Albeck. Prok. P Grønvold undt. f. Vexlerakcepter; F Mathiesen og A T Jørgensen have Fuldm. til paa Forretningsrejser at indkass., inddr. og kvitt. f. udest. Fordringer samt til at trassere Vexler til Firm.'s Ordre, ^{19/8} 82, Prok. f. G. ^{9/10} 82, f. M. ^{5/10} 82, f. J. ^{6/1} 86.

Valdemar Albecks Eftf., Bager, A L A Engel; Prok. J V Jacobsen, ^{5/10} 81 og ^{29/5} 86.

Aldersro Bryggeri., Firm. Joseph Owen & Sønner og dettes Indehaver Fr Owen, ^{14/12} 77.

Allan Brothers & Co., Dampskibsrhederi i Liverpool, Fuldm. Gross. Wilken L B Hornemann, der fører Emigrationsforr. i Kbhvn. og underskr. Firm.'s Navn p. p., ^{26/1} 71.

Allgemeine Versicherungs-Gesellschaft Helvetia i St. Gallen, Generalagenter for Danmark, Norge og Sverige Ludvig Bramsen og Aage Bramsen; dog kunne de ikke afslutte Forsikr. direkte med Forsikringstagerne, ^{8/3} 84.

Alliance, Fabr. af kemiske Præparater, Mineralvands- og Ølforr., Cand. pharm. E Blad, adm. Dir., der underskr. Firm., Tømrerm. H Kayser, Jernstøber Th Hüttemeier og Apotheker H Spreckelsen; Prok. P V Christensen i Told- og Postsager samt paa Kvitteringer; Kogsbølle og Blad ere berett. til at underskr. Deltagerne hefte ikke personlig; Hjemsted Frederiksberg.

The Alliance British and Foreign Life and Fire Assurance Company., Befuldm. for Kongeriget Danmark H J E Bülow og F A T Møller, Firm. Bülow & Møller, ^{9/2} 84.

E Alling, Gross., Prok. M Alling. Almindelig Forsørgelsesanstalt i Baden, Generalagent for Danmark C F Speerschneider. Selsk. er underk. de danske Love og har forpl. sig til at lide Dom ved dansk Værnething, ^{10/10} 76.

Alumina, et Aktieselsk., se den kgl. Procelænsfabrik. Adm. Dir. Cand. polyt. Ph Schou er berettiget til i alle Anliggender at forb. Selsk., dog at haus Underskr. paa Vexler og andre Gjældsbreve, Kautionsforpl., Auvisn. og Kvitt. kun er bindende, naar de ere paraferede af Bogh. V Gundel. I den adm. Dir.'s Fraværelse eller Sygdomsforfald kan efter Kontrolkomiteens nærmere Foranstaltning enten et andet af Dir.'s Medl. eller et Medl. af Kontrolkomiteen alene eller en af Fabrikens Funktionærer, i Forening med den af Kontrolkomiteen valgte Bogh. underskr. forb. f. Selsk. I sidste Tilfælde bortfalder Parafering. Hjemsted søndre Birk.

Amagerlands Hattefabr., J E Frøstrup,

Prok. M Rothenborg i alle Forretn. vedk. Sager, Firm. & Pr. anm. ¹⁴/₁, 82.

J N Ammitzbølls Vinh., Vinh. en gros & en detail, J N Ammitzbøll.

Brødr. Amundsen, Urtekr., F P H og E J J Amundsen, ¹¹/₁₁ 85.

Ad Andersen, Gross., Prok. J Rasmussen, ¹⁷/₈ 86.

A C P Andersen & Ko., Vognfabr., A C P Andersen.

A F Andersen & Ko., Handel med raa Tobakker, A F J Andersen, ²¹/₈ 65.

A W Andersen, Gross., Prok. F W Andersen.

Brødr. Andersen, Gross. og Detailforr., F og Carl Andersen, Prok. F Axelsen, ²⁶/₇ 64, Prok. ³¹/₈ 80.

Brødr. C & W Andersen, Sadelm. & Tapetserere, J W & P C Andersen, ²⁹/₈ 75.

C Andersens Enke, Detailh., Ferdinand A C Hansen.

C Andersen & Ko., Detailh. Louise M Andersen; Prok. R Roussel til at kvitt. i Told- og Postsager samt for indk. Beløb, ³/₇ 85, ⁶/₈ 85.

Chr Møller Andersen & Ko., Gross., C M Andersen, C P Schmidt og P K Korsholm. Til Indgaelse af Kaution kræves, at alle Delt. have tilføjet deres eget Navn under Firmanavnet; Delt.'s private Gjæld er Firm. uvedk., og herfor hefter ikke den Enkeltes Andel, ¹⁶/₂ 81.

Dines O Andersen & Ko., Detailh., D J O Andersen, ¹⁰/₁₀ 86 (se **Announcefd.**).

Emil Andersen, Detailh., C Andersen, ¹⁸/₇ 84, ³⁰/₇ 84.

Ferd. Andersen & Ko., Gross., F J C Andersen; Prok. O J Andersen, ¹/₁₂ 85.

Andersen & Goldschmidt, Gross., C F C Andersen, Prok. L Steffensen, ¹⁰/₇ 79, Eneindeh., ²³/₁ 84.

Værtshush. H Andersens Enke har givet Prok. til L Jensen, ⁶/₈ 86.

J Andersen, jun. & Ko., Gross., J P Andersen, ¹²/₁₁ 79. ¹⁰/₃ 85.

J Andersens Eftf., Jernstøberi., C Nielsen, ⁹/₂ 82, ¹⁹/₁₀ 85.

J A Andersens Eftf., Vinh., G C Bestle, ¹⁵/₂ 82.

J L Andersen, Hof-Frugt og Vildth., P J Andersen, ²²/₁ 76.

Andersen & Jensen, Vægtfabr., N Andersen og C P T Jensen, ²⁷/₅ 73.

Andersen & Ko., Kolonialh., C Andersen og C C Jans, ¹⁰/₈ 82.

K T C Andersen, driver Grossererern., K F T Andersen er den Ansv. og til Underskr. Berett., ⁹/₁₂ 83.

Andersen, Krüger & Lassen, Hdl. m. Smør, Ost m. fl. Landbrugsprod. og m. Foderstoffer, A P Andersen, H C S Krüger og P H Lassen ere hver især berett. til at underskr. Firm.'s Navn med Tilføjelse af deres

eget Navn; til Stiftelse af Gjæld fordres dog alle 3 Delt. Underskr.; den Andel, enhver af disse har i Firm., kan ikke belægges med Arrest, Beslag eller deri gjøres Eksekution for nogen af ham kontraheret, Fællessk. uvedk. Gjæld.

Lauritz Andersen & Ko., teknisk Material-, Agentur- og Maskinolieforretn., L C Andersen, ¹/₄ 80.

L C F Andersen, Gross., Cecilia Andersen, f. Olsen, Prok. G Andersen, ¹²/₆ 82, Prok. s. D.

L G Andersen, Detailh., Prok. Th A Andersen i Sager, vedr. Postforsendelser og Indklarering af Toldgods samt til at kvitt. for Pengeindbetalinger, ⁹/₄ 83.

N B Andersen, Herreekviperingsh., E E B Andersen, ¹⁵/₂ 73.

N Andersens Eftf., Hørkr., T R Abildgaard, ³⁰/₉ 71.

Andersen & Olsen, Gross. samt Hdl. m. Klude. Ben og Jern, A P Andersen og O P M Olsen, ²¹/₈ 83.

P Andersen, Svanholm, Maskinfabr. og Jernstøberi, C T Andersen, Prok. Andreas Due til at kvitt. f. indk. Pengebeløb samt i Told- og Postsager, Hjemsted s. Birk.

Rosa Andersen, Fru E Bollés Eftf., Hdl. m. Parfumer og Haararbejder, Rosa Th B Andersen, ⁹/₄ 85.

S Andersens Eftf., Brændevinsbr., P J Boserup, ⁴/₄ 78.

William Andersen & Ko., Agentur- og Kommissionsforretn., F W Andersen, Prok. D L Johnsen, ¹³/₁₁ 72, Prok. ¹²/₇ 77.

Jöns Andersen, Værtshusholder, Prok. E C Ordahl, dog kan han ikke paadrage ham Gjældsforpl., ²⁸/₈ 85.

Heinrich Andersen, Agentur-, Kommissions- og en gros-Forretn., A D Berg, ²⁰/₉ 76.

Anglo-American-Gem-Company, Fotografnæring, M E Rasmussen, Prok. H E Rasmussen, ²⁷/₅ 80.

Joachimine J M Anholm, f. Oppermann, Gross., Prok. C H Munch if. Generalfuldmagt, ²/₁ 85.

J Anholms Enke, Gross., Marie F Anholm, Ida Anholm underskr. p. p., ²¹/₈ 86.

Anholm & Ko., Gross., G Anholm, ²¹/₁₀ 76.

Anker & Ko., Gross., F V Anker, Prok. A Kierulff.

Ankjer & Nielsen, Klædehdl., J C Ankjer og J P Nielsen, ²/₁₀ 62.

Antonsen & Svane, Mel- og Gryn., J N H Antonsen og J J Svane.

F Anthony, Vinh. og Destillatør, O Th L Hoffmann, ⁴/₈ 84, ¹²/₆ 86.

Dansk Arbejderbank, Sp., Laane- og Forsørgelsesk. Form. i Bankraadet Gross. H Fritsche. Forretningsf. A Harpøth, Kass. D Jensen. Underskrift meddeles foruden af Bankraadets Form. till. alene af

Livsforsikringselskabet New-York,

Forretningsf. For Indskud i Kontrabøger, Kvitt. for Indlaan, Afdrag paa Laan og andre Indbet. kan saavel ved Hovedkont. som ved Vesterbro-Afdel. underskr. af to af d'Hrr. W Tonbo, G Schneider, J Nielsen, A Erritzøe, K V Schou og C Schmidt, eller en af disse i Forening med en af d'Hrr. V Blytmann, C Bondrup, A Barfoed, S Kjeldskov, H Kursch, Bang-Rasmussen og E Rasmussen; tvende af d'Hrr. W Tonbo, G Schneider, J Nielsen og A Erritzøe kvitt. Anvisn. og for Postsager; ovennævnte K V Schou og C Schmidt ere derhos berettigede til i Forening at underskrive Bankanvisninger, trukne af Vesterbro-Afd. paa Hovedkont. eller andre Pengeinstituter, ligesom ogsaa til at kvitt. Bankanvisninger til den nævnte Vesterbro-Afd.; ved Indleveringskont. paa Nørre- og Østerbro kvitt. for Indskud i Kontrabøgerne henholdsvis af J C Hansen og M C Christensen. Anm. $\frac{1}{10}$ 72, Form. f. Bankr. s. D., Forretningsf. $\frac{10}{1}$ 74, Kass. $\frac{1}{10}$ 72, Fuldm. $\frac{24}{8}$ 81, $\frac{23}{11}$ 83, $\frac{9}{12}$ 83, $\frac{20}{19}$ 84.

Fabriken Argentina af Fredbrg. driver Fabrikation af Argentin og Elektroplet. Best. Overretssagf. H F Larsen, Kapt., Kjr. S H Bauditz, Lektor M L Jørgensen, Guldsmid P Weickert og Cand. polit. H Hennings. Forretningsf. Julius Hee. Best. underskr. paa Selsk. Vegne, og enhver Kontrakt, som er underskr. af 2 Medl., er forbindende for Selsk. Vexler skulle underskr. enten af 2 Bestyrelsesmedl. eller af et Medl. i Foren. med Forretningsf., der ikke alene kan forbinde Selsk. ved Laan, Vexler el. deal. Som Agent og Rejsende har Aug F Petersen Ret til at kvitt. for Regningskrav.

Arnesen & Ko., Gross., J H Arnesen, $\frac{29}{4}$ 69.

A Arnheim, Gross., Prok. L Ph Nathan, dog uden Ret til at stifte eller kontrahere Vexelforpligtelser, $\frac{21}{12}$ 85.

E E Arntzen's Eftf., Urtekr., V H H Steensballe.

Arvé & Hansen, Agentur- og Kommissionsforr., G C C Arvé og P E F Hansen; kun Førstn. underskr. Frm., $\frac{26}{7}$ 77.

A Arvesen & Ko., Pianofortebr., A P Arvesen, $\frac{19}{10}$ 70.

A Asgeirsson, islandsk Kbmdsforretn., Sigridur M Asgeirsson, f. Sandholt, Prok. A G Asgeirsson, $\frac{5}{12}$ 77, Prok. $\frac{24}{11}$ 82.

Asmussen & Ko., Agentur- og Kommissionsforretn., Forretningsf. H og O Asmussen, $\frac{27}{8}$ 86 (se Annonceafd.).

O F Asp, Gross., R A A og F L N Bock, $\frac{10}{8}$ 65 (se Annonceafd.).

O F Asps Uds., Forhandl. af Firmaet O F Asp's Fabrikata, M Mellerup, $\frac{1}{7}$ 75 (se Annonceafd.).

A A Aspegrøns Eftf., Gross., F C J

Holm, Prok. L Matthiessen i alle Told- og Postsager samt til at kvitt. for indgaaende Beløb af Vexler, Anvisninger og Regninger, $\frac{1}{7}$ 62, Prok. $\frac{30}{1}$ 82, $\frac{27}{3}$ 84.

Assicurazioni Generali i Triest, Brand- og Livsforsikr.-Selsk., Hovedagent Gross. J Heckscher, $\frac{31}{12}$ 69.

De private Assurandører, Best.: Etatsr. L P Holmblad Form. og Kpt., Dir. Ed Suenson Næstform. i Best.; Kommitteret er Gross. J C Sommer, Etatsr. Georg Petersen fungerer som ældste Kommitteret; Forretningsf. Schmiegelow & Will; til Kvitt. paa Policer og for Indbet. er Underskr. af dette Firma eller af Kass. J Larsen, der har Fuldm. til at underskr. i de nævnte Sager, tilstrækkelig; ved alle andre Pengeomsætninger udfordres foruden Underskr. af Form. till. Kontrasignatur af J Larsen eller i hans Forfald af en af de Kommitterede. $\frac{21}{11}$ 85, $\frac{29}{12}$ 85, $\frac{29}{8}$ 86 (se Annonceafd.).

Assurantie Maatschappij tegen Brandschade i Zütphen, Generalagent for Danmark J Fredericia, der har givet A Lillien-skjold Prok. til at underskr. paa Generalagenturets Vegne, $\frac{10}{8}$ 86 (se Annonceafd.).

Aubertin & Ko., Trælsth., W F W Aubertin og C A T Herbst, $\frac{24}{2}$ 75.

Chr Augustinus, Tobaksfabr., L A C og A E C Augustinus, Prok. M J G Wahl for Indbet., Post- og Toldsager, $\frac{28}{8}$ 62, $\frac{10}{8}$ 75.

Auktionslokalet St. Jørgen, J H H P A Nimb og J A Johansen. Deltagerne ere hver for sig berettigede til at underskr. med Tilføjelse af eget Navn. Til Udstedelse af Gjældsbreve, Vexler og Kautionsbeviser fordrer begge Deltagernes Underskr. Dis ses personlige Gjæld er Firm. utedk.

„Aurora“, Fotografnæring, L C C Philipsen, $\frac{23}{8}$ 86.

Avisens Udgivere, et Selsk., hvis Formaal er Udgivelsen af Bladet „Avisen“. Forretningsf., Gross. Joh. Hornum, repræterer Selsk. udadtil i alle Forhold, der vedrøre Bladforetagendets Drift og Økonomi, samt underskr. med bindende Virkning for Selsk. dettes Firm. i alle løbende Forretn., $\frac{4}{12}$ 83 (se Annonceafd.).

Azienda, Elementarforsikr.-Selsk. i Wien mod Ulykkestilfælde, Generalagent for Danmark Bülow & Møller, $\frac{29}{4}$ 85.

Azienda, Livs- og Livrente-Forsikr.'s-Selsk. i Wien, Generalagent for Danmark P Søht & Ko. Selsk. underkaster sig de danske Domstoles Afgjørelser, $\frac{24}{4}$ 85.

Baadh & Winthers Eftf., Isenkramh., J G Rohde, J G Rohde og O F P Hecht; Prok. F C Jørgensen. M Aggerholm har Fuldm. til at indkassere Firms. Tilgodehavende i Jylland for leverede Varer af Frederiksværks Krudtværks Fabrikata, C J R. Byberg og F L C Munck til hver for

Direktion for Danmark: Vimmelskaflet 47, Kjøbenhavn.

sig udenfor Kbhvn. at indkassere og ind-drive Firms. udest. Fordringer og i den Anledning at trassere Vexler, ^{20/8} 62, Prok. f. A. ^{1/2} 82, B. og M. ^{2/3} 82. F C J ^{12/6} 83.

T Baagøes Eftf., Gross., G F Gottlieb, ^{10/1} 73, Prok. A Ammerup, ^{21/7} 86, N Jensen Fuldm. til at underskr. per procura i alle den daglige Forretn. vedrørende Sager; derimod kan han ikke acceptere Vexler eller indgaa Kautionsforpligtelser, ^{4/9} 86.

Joh Backes Farvefabrik, Fabr. af Pakfarver osv., J N C Backe, ^{1/4} 84.

Gustav Bager's Eftf., Urtekr., J F J Jensen, ^{29/12} 79.

C V Bagge, Værtshush., har givet S Freisleben Fuldm. til at underskr. p. proc., dog ikke i Vexelsager eller til at stifte Gjæld, ^{10/5} 86 og ^{15/7} 86.

A L Baggers Eftf., Fabr. af Soya, Kulør m. m., Frk. A C Fich, Prok. H Rønne, ^{10/12} 72, Prok. ^{11/12} 72.

Gottschalch Bagger & Ko., Gross., D G Bagger, Prok. W Madjera, ^{28/9} 70, Prok. ^{2/11} 72.

W E Bagger, Gross. og Detailh., Prok. R J Rasmussen, ^{6/8} 75.

William Baggers Eftf., en gros & en Detailh., Gross. R J Rasmussen, ^{4/5} 86, (se Annonceafd.).

Jacobine Baggesen, Værtshusholderske, Prok. Th Nielsen, ^{21/1} 86.

Baggesensgades Urtekr., H R M Becker, Prok. P Petersen, dog kan han ikke paadrage Firm. Vexel- eller anden Gjældsforpl., ^{16/4} 86.

W Bahnson, Agenturforretn., W og W F Bahnson. Deltagerens personlige Gjæld er Firm. uvedk., ^{21/1} 82.

H Chr Bakkes Bogh., Sortimentsbogh. og Antikvariat, A Richter, ^{19/12} 84.

M J Ballins Sønner, Garveri, J L og H J Ballin, Prok. S Eigtved, undt. Vexeltransaktioner og Gjældsbeviser, ^{21/12} 73, Prok. ^{8/9} 75.

S S Ballin & Ko., Gross., S S og M Ballin, ^{16/8} 62.

La Baloise, Transportforsikr.-Selsk. i Basel, Generalagent P A Halkier.

A Bang, Bog- og Papirh., Prok. D Bang. Carl Bang & Ko., Fabr. af Skindtrøjer og Skindhuer, C T Bang, ^{29/10} 80.

Bang & Gjerulfs Eftf., Material- og Kolonialh., F B Sidenius, ^{9/6} 81.

Bang & Tegner, Fabr. af Forbindsstoffer til kir. Brug, S M F Bang og L B N Tegner. Til at trassere, endossere og acceptere Vexler udfordres Begges Underskr.; Deltagerens private Gjæld er Firm. uvedk., ^{11/4} 82.

M C Bank, Gross., J C Banck, ^{22/6} 65.

Bankvereiningung Grün & Ko. i Amsterdam. W Andersen har Fuldm. til at afslutte Salg af Firms. Effekter, og der er over-

draget ham Inkassation af de ham tilsendte Kvitt., forsynede med dets Underskr., saavel som Ret til at kvitt. for de igjennem Postvæsenet indgaaende Værdier og Pengeforsendelser; H Mensing Fuldm. til at kvitt. i alle Postsager samt for Anvisninger, ^{5/8} 86.

N C Barfoed, Gross., Prok. A V Dreyer, ^{12/11} 85.

Barkskibet „James Duncans“ Rhederi, et Aktieselsk., der driver Fragtfart paa Ind- og Udlandet; Skibsf. P Vilhelmsen er Selsk.'s Dir. og som saadan berettiget til at handle og underskr. paa Selsk.s Vegne, ^{27/3} 86.

Carl Barsøes Eftf., Detailh., G A Richter; paa Firms. Vegne har C Barsøe Fuldm. til at underskr., ^{4/9} 85.

Bartels & Storm, Kultortvets Materialh., J O Storm, ^{18/11} 80.

Barth & Jensen, Bog- og Papirh., L E Barth, ^{11/9} 62, ^{20/3} 85.

G A C Bartholdy, Gross., Prok. P E Gade, ^{9/12} 81.

M Bartrumsen, Galanterih. C J Hansen har Fuldm. til at underskr. i alle den nævnte Forretn. vedk. Forhold, saaledes at der til Stiftelsen af Gjældsforpligtelser udfordres hans Underskr. enten alene eller i Forbindelse med Fuldmagtiverens, ^{2/8} 81, ^{23/8} 84.

Baseler Fors.-Selsk. mod Ildsvaade i Basel, Generalagent for Danmark Firm. Wm Gottschalck; i denne Egenskab kan Firm. enten selv eller ved Specialagenter afslutte Forsikr. mod Brand- og Explosionsfare; Prok. F Petersen i Firmaindehaverens Fraværelse paa Rejser, ^{17/1} 78, Prok. ^{20/5} 82.

Baseler Transport-Forsikr.-Selsk., Basel, Generalagent P A Halkier, ^{5/9} 73.

C E Basts Eftf., smelter Talg, M S Thielemann, ^{19/12} 77.

V Battaglia, A Trebbins Eftf., Viktualieh., V Battaglia, ^{29/1} 78.

Bauer & Ko., Mode- og Manufakturh., J Bauer, Prok. Oline Bauer og Goldine Bauer, hver for sig, ^{10/6} 73 og ^{14/4} 83.

J Bauer, Vinh., Stefan V A Bauer, ^{21/7} 84.

Baumgarten & Holst, Detailh., H J M Baumgarten og C A Holst, ^{18/10} 84.

Baumgarten & Schmidt, Manufakturh. en gros, J C Baumgarten og N J E Schmidt, ^{6/8} 79.

Bay & Pade, Agenturforr., J Bay og W O Pade, ^{21/4} 74.

Bay & Soldan, Assuranceagentur; C J Soldan og A N Bay ere de Ansvarl. og til Underskr. Berett., ^{5/2} 86.

J D Beauvais, Gross. & Konservesfabr., A J L Beauvais, Prok. Thora Dehn og

Livsforsikringselskabet New-York,

Oscar C V Beauvais hver for sig, dog ikke i Vexelsager, ¹⁰/₁₂ 75, ⁹/₁ 85, ¹²/₁ 85.

Jørgen Bech & Ko., Tobaksfabr., J Bech, ²⁴/₁₀ 71.

Jørgen Bech & Sønner, færøisk Forr., P F Bech og J G Hansen, ¹⁶/₉ 62.

Lovise Bech, Enke e. Slagterm. F T Bech, Prok. E L Petersen i alle Forretn. vedrørende Forhold, dog ikke for Udstedelse af Vexler, ²⁸/₁ 85.

F C Beck, Gross., Prok. H Roose undt. Vexler og Gjældsbreve, ¹⁸/₆ 67.

Beckett & Meyer, Gross., L Meyer og A Abrahamson, Prok. S Tachau, ²⁸/₅ 66, Prok. ¹⁶/₁₂ 82 (se **Annonceafd.**).

C A Been, Urtekr., F C Been, Prok. J E Been, ²⁸/₉ 62, ⁹/₁₁ 85.

H P Beenfeldts Eftf., Kolonialforretn., L Christensen, Prok. R Krogh i Post- og Toldsager samt til at kvitt. for daglige Indbet., ¹⁶/₄ 85.

P W Beers Eftf., Kolonialvareh., H C J Kruse, ¹³/₂ 86.

August Behrens, Gross., Prok. Frederikke L Behrens f. Peine, ¹⁸/₂ 69.

Beissels Annonceagentur besørger Oversættelser af Annoncer paa Tysk og besørger dem til Avisredaktionerne, C Beissel.

Bendix & Ko., Kommissions- og Speditionsforr., Betty Bendix, f. Løwenstein, Prok. J E Wetlesen til at afslutte Handeler og kvitt. for indbetalte Beløb, men ikke i Vexelsager, ej heller til at forpligte Firm. som Kautionist, ¹⁰/₄ 86.

A H Bendix, Handskefabr., Sara R Bendix; G Bendix har uindskr. Fuldm., ²⁸/₁₀ 86.

D B Bendix, Gross., J Bendix, ²¹/₆ 66.

J Bendix's Eftf., Manufakturh., C M Jespersen, Prok. O W Heinsich undt. i Vexelsager, ²⁸/₁ 72, Prok. ¹/₃ 83 (se **Annonceafd.**).

M Bendix, Manufakturh., Moritz og David Bendix, ⁹/₁₀ 62.

S Bendix & Ko., Bog-, Papir- & Kunsth., S Bendix, Prok. A W R Gregersen, ³⁰/₁₀ 78, Prok. a. D.

J J Benedictsen & Ko., Hdl. med Glasvarer, J J Benedictsen og L V Nielsen.

Bendixsen & Ko., Gross., A C Bendixsen og N Salskov-Iversen, ¹/₆ 70, ¹⁰/₁₂ 85.

B G Bense & Søn, Malerm., B G Bense, ²⁰/₆ 62.

Axel Benthien's Eftf., Detailh., C T Christensen, ²⁸/₁₁ 65.

Emil Benthien's Eftf., Høker, N C Nielsen.

Benthin & Ko., Gross., C S T Benthin og F Svendsen, Prok. C F Dorch i alle Toldsager, ¹/₂ 70, ²/₁₀ 84.

A Bentzen & Ko., Detailh., A Bentzen, ²⁰/₇ 86.

Julius Bentzen, Forfærdiger af Beklæd-

ningsgjenstande, Sophie Frederikke Bentzen, f. Rosenbeck, ¹⁰/₄ 83.

Benzon & Ko., Manufaktur- og Ekviperingsh., G W M R v Benzon.

Alfred Benzon, Apotheker, kem. Fabr. samt Material- og Drogueriforretn., B P L A og C O V Benzon, Prok. L B Andresen, ²⁷/₁₂ 84.

Sophus Berendsen, Hdl. en gros, A J Berendsen, O West, ²⁸/₈ 84, Prok. ¹⁸/₆ 86 (se **Annonceafd.**).

E Berendt & Ko., Symaskinefabr. og kunstige Planter, Gross. E Berendt, ¹¹/₁₁ 75.

J A Berendt & Ko., Manufakturh. en gros, J A Berendt, E Salomon og A Berendt. Deltagernes private Gjæld er Firm. uvedk. og der kan ikke for saadan gjøres Arrest, Udlæg eller nogen Art Retsfølgning gjældende i den enkelte Interessents Andel i Interessentskabet, ¹⁸/₆ 67, ²⁸/₁₂ 83.

Chr Berg & Søn, Malerm., C C og W E Berg, ¹²/₆ 83.

E Berg & Ko., Bog- og Kunsttrykker, F E F Berg og C C Petersen, ³⁰/₆ 84.

Berg & Ko., en gros Forretn. m. Kontor-, Skole- og Tegnerekvisiter, E J Berg, ²¹/₁ 80.

Emil Berg & Ko., Lotteri- og Kommissionsforr., E J Berg.

Søren Berg & Ko., Gross. S K Berg. Bergens Brandfors.-Selsk., Generalagent

Theo Koch & Ko., ²¹/₆ 72.

H Chr Berggreen, Manufakturh., Prok. F Chr B Berggreen, ⁹/₇ 80.

Bergmann & Hüttemeier, Klejnsmede, C E Hüttemeier, ²⁸/₇ 64.

Bergmann & Wang, Gross., C Th Bergmann og P C R Wang. Den Andel, enhver af Interessenterne har i Firm., kan ikke være Gjenstand for Arrest, Beslag eller Eksekution for nogen af ham kontraheret, Fællesskabet uvedk. Gjæld, ²¹/₁₀ 85.

Emil Berings Eftf., Detailh. E F Rehm. Brødrene Berling, Udgivelsen af den

„Berlingske politiske og Avertissementstidende“ og Bogtrykkeri, Kammerh. Berlings Enke, Prok. Gross. A Haugaard, ³⁰/₈ 62, Prok. ⁴/₇ 67 (se **Annonceafd.**).

Berlinske Livsforsikr.-Selsk., Hovedagent Firmaet Hellesen & Gøricke, ³¹/₇ 79.

Berner & Welander, Vin- og Spirituosah., H J Berner og C V N Welander, ¹⁰/₆ 76.

Ferd. Bernth, Gross., Prok. Marie Bernth i alle Post- og Toldsager, ¹⁹/₁₂ 84.

Haaber Bernth, Agenturforr., Prok. Johanne Bernth til at kvitt. for Post- og Toldsager samt for Indbetalinger, ¹¹/₁₂ 84 (se **Annonceafd.**).

Fr Bertelsen, Gross., F L Bertelsen, Prok. J Bertelsen, J Madsen i Toldsager, ³¹/₁ 71, Prok. f. B. ⁸/₇ 80, f. M. ¹¹/₆ 77.

Bertelsen & Folkmann, Kommissionsforr., Landbrugsprodukter, C J Bertelsen og P

Direktion for Danmark: Vimmelskæft 47, Kjøbenhavn.

T M Folkmann ere de Ansvarlige og til Underskr. Berettigede, $\frac{8}{3}$ 86.

Chr Bertelsens Eftf., Manufakturh., H N Smith, $\frac{28}{10}$ 86.

Chr W Berthelsen, Skræderforn., E Petersen, $\frac{22}{4}$ 85.

C W F Bestle, Vinh., Prok. G C Bestle, $\frac{18}{2}$ 80.

Adelaide Beyer & Ko., Fabr. og Forh. af Underbeklædningsgjenst., Adelaide W Beyer, $\frac{80}{4}$ 86.

Brødrene Bidstrup, Galanterih., E L W Bidstrup, $\frac{28}{10}$ 71.

V J Bigler & Ko., Cigarfabrikation, V J og C V A Bigler, $\frac{12}{1}$ 86.

Bjelkes Allees Ølafapningsanst., C S Willadsen, $\frac{20}{10}$ 85.

Lor Bierfreund, Gross., Prok. C E Bierfreund. C P Gjellerup har Fuldm. til at kvitt. for alle Indbetalinger. B $\frac{30}{12}$ 75, G $\frac{31}{12}$ 81.

Th Bjerring & Ko., Gross., P F Th Bjerring, $\frac{21}{3}$ 68.

Bjerre & Rømer, Skibsmæglere, S N Rømer, Prok. A N Bjerre for Toldbodforn., C M C Rasmussen for Havneforn., Skibsmægler C G Grove Prok. i Rømers Fraværelse i Skibsmæglerforn., C G Grove og W Esbensen i Forening i andre Forretninger, $\frac{29}{8}$ 62, Prok. f. B. s. D., R. $\frac{21}{4}$ 66, G. og E. $\frac{51}{8}$ 74.

J E Bjerrings Eftf., Jernstøber og Klejnsmed, B Jensen, $\frac{24}{12}$ 70.

Joh Bigler & Søn, Manufakturh., V J Bigler, Prok. S Thrane, $\frac{14}{1}$ 74.

Bikuben. Direktion: F Gram, administrerende Direktør, Professor Harald Westergaard og Konsul F Wolff; Sparekassebøger, Policer og Renteforskrivninger udstedes af Direktørerne i Foren.; mindst 2 Direkt. meddele Kvitt. paa Panteobligationer, naar saadanne indfries; Bankanvisninger udstedes og kvitt. af den administr. Direktør i Foren. med Kass. O T Bentzen eller Kass. S A Trampe eller Bogh. Alb Petersen eller Kontorchef Aug Schiønning; i Tilfælde af Direkt.s Forfald kunne enten begge Kass. i Foren. eller en af dem i Foren. med Bogh. eller Kontorchefen meddele Kvitt. eller udstede Bankanvisninger; hver enkelt af de Ovennævnte er bemyndiget til at kvitt. for Postsager; Recipisser for Laan mod haandfaaet Pant udstedes af den administr. Direktør med Notering enten af Bogh. eller en af Assistenterne V Hornbech, Chr Nimb, Fr Crone og H G Mortensen, der till. kvitt. for Renter og Afdrag paa Laan, hvorfor afgives tvende Underskr.; paa Livsforsikringspolicer, Gager eller Pensionsanvisninger samt mod Udvaler eller Kaution maa der ikke ske Udlaan; ved hver Ind- og Udbet. paa Sparekassebøger samt ved Indbet. til Forsørgelseskasserne kvitt. 2 af de Eftern.:

Bogh. Alb. Petersen, Kontorchef Aug. Schiønning, Kassererne Bentzen og Trampe, Assistenterne M Hellmann, C Pram-Gad, V M v. Støcken, V Evald, Chr Bayer, A Lange, Chr Mathiesen, W D Lumholtz, L Hansen, V Degenkolv, G Landt, H Andersen, V Engelhardt, Chr Nimb, F J Bay, A Bolbroe, Chr Møller, Th Winther, P A Michelsen, C M Petersen, V Hornbech, Fr Crone, Chr Schneider, Th W Lass, P Gigas, F Winther, E Linstow, V Lorentzen, L Swane, Vilh Pullich, C Hansen, L Schow, H G Mortensen, A F Andersen, Chr Nielsen, Axel Friedländer, G Bauditz, Emil Meyer samt F C E Schnitter. Ved Afd. underskr. vedk. fung. Kass. i Foren. med en af de ovenn. Assisterter. Kass. ved Nørrebro-Afd. er G L Becker, ved Østerbro-Afd. Vilh Ewald og ved Kristianshavns-Afd. Chr Mathiesen. Disse kvitt. hver for sig for Postsager til vedk. Afd. Foreningens Rejsende, Assistent L B Rasmussen er bemyndiget til overalt i Danmark at meddele foreløbig Kvitt. for Indbetalinger til Forsørgelseskasserne; ligeledes kan enhver af efternævnte lokale Agenter, nemlig: Prok. Hasselbach i Aalborg, Prok. Basse i Aarhus, Prok. Petersen i Rønne, Herredsfuldm. Schoppe i Faaborg, Kbm. J Brammer i Helsingør, Prok. Danckert i Holbæk, Prok. Schwensen i Kolding, Lærer J V Gudmand-Høyer i Nykjøbing p. F., Exam. jur. Lundsgaard i Randers, Sparekassekass. Harpøth i Ringkjøbing, Justitsr., Klosterforv. Gøtttsche i Roskilde, Kammerass., Prok. Busch i Skanderborg samt Konsul, Bankdirektør S Amorsen i Haderslev, meddele foreløbig Kvitt. for Indbet. til Forsørgelseskasserne, forinden en af Direktørernes Kvitt. udstedes. Selsk. anm. $\frac{17}{10}$ 62, Best. $\frac{17}{11}$ 82, $\frac{16}{12}$ 84.

Det billige Kjøb, Detailh., H J Pedersen, $\frac{10}{12}$ 78.

Det billige Udsalg, Herreekviperingsforn., J P Jensen, $\frac{14}{7}$ 82.

Bing & Grøndahl, Porcelænsfabrik, H Bing, $\frac{19}{8}$ 62, $\frac{2}{3}$ 85, $\frac{18}{7}$ 86 (se Annonceafd.).

H J Bing & Søn, Bog-, Galanteri- og Kunsth., J M Bing (Detailh. ophørt).

M H & J H Bing, Dampmøllere, J H Bing, $\frac{4}{1}$ 66.

Chr Birch, Gross., Prok. Chr Petersen paa Toldboden og i Havnekontorerne, $\frac{5}{8}$ 78.

V Birch & Ko., Juvelerer og Guldsmed, F V Birch, $\frac{1}{10}$ 84.

Biskvitfabriken Norden, Fabr. af Biskvit og Kiks, C Jensen.

Biskvitfabriken Danmark, Bageri, C Hansen.

Biskvitfabriken Hektor, Bageri, F C C E Voss, $\frac{18}{2}$ 84, $\frac{3}{3}$ 84.

Livsforsikringselskabet New-York,

- S Bisgaard & Ko., Gross. & Detailh., S C Bisgaard, Prok. Fru Gunild Bisgaard i alle Forretningssager, dog kan hun ikke udstede eller acceptere Vexler eller paadrage Forretn. større Forpligtelser, end dens daglige Drift fordrer, ^{30/11} 72, Prok. ^{23/7} 77.
- Fabriken Bitus, Fabr. af kem. og tekn. Art., M Pedersen, ^{18/6} 86 (se **Annonceafd.**).
- Blaagaards Lerbrænderi, Fabr. og Forh. af Lervarer, Anker Heegaard, Prok. M P Kiersgaard og M W Petersen, ^{26/4} 81, ^{21/8} 84.
- Blaagaards Materialh., C E Schou, ^{17/8} 82.
- Blaa Pakhus, Pak- og Oplagshus, W R Rubow, Prok. O A Nielsen til at kvitt. for Pengebreve, anbefalede Breve, Pengebeløb ifølge Regninger og for Varer, som oplægges paa Pakhuset, ^{1/7} 75, Prok. ^{14/4} 82.
- C Blad & Ko., driver Vexellererforr., C A V Blad; C Blad har Fuldm. til at kvitt. for Indbet. og Postsager, ^{18/6} 86.
- Blad & Hudes Eftf., Material- & Detailh., P V Madvig, ^{25/10} 80.
- Blankensteiners Eftf., Navigationsh., A Busck, ^{17/7} 62.
- Blegdammens Fabriker, tilvirke Sæber, Parfumer og andre kemiske Artikler, J Jørgensen, Prok. J V Hansen, ^{26/10} 80.
- Bloch & Behrens, Gross., Julius Behrens, ^{21/8} 62.
- G M Bloch's Eftf., Glash., N C Bruun, ^{23/8} 72.
- Harald Bloch's Eftf., Urtekr., Gross., P O V A Nielsen, ^{20/4} 78.
- Heymann Bloch & Ko., Fabrikant, Konsul L H Bloch, Prok. J L Wodstrup undt. Vexler, ^{21/6} 72, Prok. ^{27/6} 75 (se **Annonceafd.**).
- Jos Bloch & Ko., Haand- & Maskinsyning, J Bloch.
- I P Bloch, Gross., Georgine F Bloch, f. Jantzen, Prok. C J Bloch, A Mylertz og K G Halby, mindst to i Foren., dog kan Myhlertz underskr. alene i Tilfældet af C J Blochs og K G Halbys Bortrejse, og de kunne iøvrigt hver for sig kvitt. for indgaaende Pengebeløb og for Bankanvisninger, udstede Folioanvisninger samt kvitt. i Post- og Toldsager. E Juncker, Th Eldrup og M E Halby have hver for sig Fuldm. til at kvitt. for udestaaende Pengebeløb og til at udstede Vexler for saadanne samt til eventuelt selv eller ved Befuldmægtiget at inddrive disse ad retslig Vej, for Sidstnævntes Vedkommende dog kun i Provindserne. V Jørgensen har Fuldm. til at underskr. ved Ind- og Udklareringer til og fra Firmaets Frilagere og Vejerboden, Prok. S H Rievers, ^{7/10} 84, ^{12/11} 84, ^{13/11} 84, ^{24/6} 86.
- S Bloch, Gross., Birgitte Bloch, f. Simonsen, ^{19/6} 68, Prok. J Simonsen, ^{24/6} 69.
- Valdemar Bloch, Gross. Valdemar M Blochs Enke, Sophie f. Schwanenflügel, ^{26/5} 78.
- Blom & Hvidt, Ingeniør- og Entreprenørforretn., F V Blom og V Hvidt. Ingen af Deltagerne er alene berettiget til af Firmaets Midler at gjøre Udlaan med Undtagelse af den Kredit, som Forretn. nødvendiggiør, med mindre det udlaante Beløb er ganske ubetydeligt; Deltagerne hefte fuldt ud i Forhold til de af dem til enhver Tid i Forretningen indskudte Beløb, ^{7/3} 82.
- J C E Bock. Gross., Prok. M Nielsen og H Lindum i Forening.
- Robert Bock & Ko., Detailh., R E Bock, ^{23/10} 80.
- A F Bodecker, Hattefabr., Aurora C M Bodecker, Prok. F V F Bodecker; dog ikke med Hensyn til Salg, Pantsætning eller andre Dispositioner over Firmaets faste Ejend.
- The Continental Bodega Company, Vinh., Chr J F Campbell, Prok. Frederik Venndt, dog kan han ikke paadrage Firmaet Gjældsforpl., udover hvad den daglige Drift medfører, ^{3/12} 81.
- J Boesen, Vildt- og Delikatessesh., J F Boesen og Anna Brønnicke; Deltagernes private Gjæld er Firm. uvedkommende; i Tilfælde af nogen af Deltagernes Død eller Fallit skal intet til Forretn. Henh. kunne tages under Skiftebehandling, ^{27/6} 81.
- J Boesen & Ko., der har Hjemsted i Nykjøbing paa Falster, driver Manufakturh., J Boesen, ^{10/4} 84.
- C Bohn & Ko., Vognmand, J W Nissler, ^{21/9} 78.
- H P Bohn, Gross. og Farveh., Prok. A G Bohn, ^{3/2} 81.
- E Bojesen, Kunsth., Prok. W Christensen i alle Post- og Toldsager samt for Indbetalinger, ^{28/10} 80.
- C A Boldsen & Ko., Manufakturh. en gros, C A Boldsen, Prok. P Larsen i Post- og Toldsager, ^{4/11} 74, ^{30/6} 85, ^{3/7} 85 (se **Annonceafd.**).
- Amando Bollhorn & Ko., Carl L V Hyrups Eft., Urtekr., J E A og A C Bollhorn, ^{28/1} 79.
- F Bonnesen & Åkerblom, Cigarfabr., W Åkerblom, ^{4/8} 81.
- Bonnesen & Danstrup, Maskinfabr. med Jern- og Metalstøberi, E P Bonnesen og C F Danstrup; Deltagerne hefte kun med deres Indskud i Forretn., deres private Gjæld er Interessentskabet uvedkommende, ^{13/4} 81.
- Brødrene Borch, Garveri, A T Borch og H S C Holten; til Salg eller Pantsætning af Firm.s faste Ejend. fordres begge Delt.'s Underskr.; disses private Gjæld er Firm. uvedkommende, ^{17/7} 62, ^{0/3} 85.
- Fr. Borch & Ko., Detailh., P L Jacobsen, ^{17/10} 70.

Direktion for Danmark: Vimmelskaffet 47, Kjøbenhavn.

Borch & Henriksen, Maskinfabr., S C Borch og P C Henriksen, ¹⁰/₁ 82.

F Borchorst, Bogh., Prok. Chr Høst i Sager vedrørende Boghandelen med Tilføjelse af hans eget Navn, ¹¹/₈ 85.

L T Borchsenius, Gross. og Detaillist, O Borchsenius og K T Olsen; den Sidstn. underskr. kun med Tilføjelse af sit eget Navn, ¹²/₈ 62, ³⁰/₉ 86, ¹/₁₀ 86.

F E Bording, Bog- og Kunsttrykkeri, V J B Petersen, ²⁸/₄ 84.

Aug. Borgen, Gross. og Assuranceagent, Arthur Borgen, som har givet V L Bauer og Chr Mortensen Fuldm. til i Forening at underskr. p. p., dog ej i Vexelsager, ¹²/₇ 86 (se Annonceafd.).

Chr Borgen & Søn, Gross. C C Borgen, Prok. C Ancker ved Generalfuldmagt, ²⁷/₈ 68, Prok. ¹/₉ 81.

Borgersen & Ko., Gross.-Forretn., C V S Borgersen, Fuldm. W Truelsen, ⁵/₁₀ 86.

Borgergades Materialhandel, W J A Resch, ¹¹/₆ 86.

„Bornholm“, „Falster“, „Fyen“, „Jylland“, „Langeland“, „Møen“, „Samsø“, „Sjælland“ og „Årø“, Aktieselskaber, som drive Beværtning, adm. Dir. Gross. A Busck, kontroll. Dir. Jægern. C Busck, ²⁸/₄ 77, Best. a. D. og ²⁶/₂ 81.

Bornholms Kaolin-Slemmeri, Delt. Gross., Fabr. J Timm, Gasværksbest. J C G Howitz og Dr. med. F Howitz; J E Timm underskr.; Kreditorerne kunne kun holde sig til Interessentskabets Formue, ⁹/₁₀ 71.

Bornholms Røgeriers Oplag, Gross. F O C Winckler, ²/₉ 79.

L Borrebyes Eft., Silke- og Klædeh., A E Darre, ²⁸/₈ 62.

V Borregaard & Jespersen, Detailh., V Hjaltelein; ved Gjældsforpl. fordres till. V Nielsens Underskr.; Prok. for Indbet. C R Hallager og E Brummerstedt, ⁸/₁₂ 80, ²⁴/₁ 84, ¹⁰/₈ 86.

H Borring, Gross., Prok. E Borring, ³⁰/₅ 77.

Borring & Schulz, Fotografnæring, J A Schultz, ¹/₈ 76.

Borrings Jern- og Betonbyggeri, Arkitektvirksomhed, W F Borring, Prok. K Borring som Forretningsfører, ²⁷/₁₂ 82, Prok. ⁶/₁ 83.

Bortlodningen af indenlandske Kunstflidsarbejder i Kbhvn., et Selsk., hvis Formaal er at fremme Samvirken af Kunst og Haandværk, og hvis Overskud anvendes til Frederiksborg Slots Gjenopførelse; Forvaltningen bestaaer af Beregner A Andresen, Etatsr. Heinr Hansen. Etatsr. J D Herholdt og Prof. C Peters; Forretningsf. M Cold leder Driften, og hans Underskr. er bindende for Bortlodningen; til Akcepter paa Vexler og Udstedelse af Obligationer eller Kjøb og Salg af faste Ejend. fordres Underskr. af to af Forvaltningens Medl.;

Kass. F C Lander og Bogh. J Schrøder kunne i Foren. kvitt. for Indbetalinger, ²¹/₆ 79.

Emil Boss & Nielsen, Gross., N J Nielsen, ²⁸/₅ 81.

C Boutard & Ko., Vinh., C H Boutard, ³⁰/₁₀ 76.

Brage, Codan, Heimdal, Loke, Rolf, Saxo, Skjold, Thor og Ydun, Aktieselsk., Beværtning, adm. Dir. Bogh. C Blaunfeldt, kontroll. Dir. Urtekr. Chr Frederiksen, ¹⁹/₈ 75, ²⁴/₈ 75, Best. ⁹/₁₂ 79.

L M A Brammer, Manufakturh., Prok. S Leunbach under Brammers Fraværelse, ²²/₇ 75.

V Bramsen & Ko., Gross., J V Bramsen, Prok. J H Marquard, ¹/₉ 81, ²⁹/₁₀ 84.

M L Bramson, Gross., Prok. hans Hustru Hanne, sødt Heymann; Generalfm. J C E Michaelsen; P Hansen har Fuldm. til at underskr. i Toldsager, ⁹/₉ 68, ¹⁸/₁₀ 84, ²⁶/₅ 86.

Brand Assurantie Maatschappij de Nederlanden i Zütphen, Generalagent for Danmark J Fredericia. der har givet A Lillienkjold Prok. til at underskr. paa Generalagenturets Vegne, ¹⁰/₅ 86 (se Annonceafd.).

Brandenburger-Spiegelglas-Versicherungsgesellschaft, Generalagent f. Kongeriget Danmark P Søht & Ko.

Brandfors.-Selsk. Union i Berlin, Generalagent f. Danmark Gross. N Nissen, Prok. G Frank, ¹²/₈ 84.

Brandfors.-Selsk. af 1877 i Hamborg, Generalagent f. Kongeriget Danmark P Søht & Ko., ¹⁰/₁₀ 81.

Nye danske Brandfors.-Selsk., Dir. Ludv. Bramsen; Kontrollkomite: Konferensr. S Linnemann, Etatsr. J A Blom, Tømrerm. H H Kayser og Rudolph Puggaard; til i Dir. Forfald at varetage dennes Forretn. ere bem. Bogh. C Jespersen og Kass. R Petersen, ¹⁴/₉ 75, Dir. ²⁴/₇ 86.

Brand- og Livsfors.-Aktieselsk. Skaane i Malmø. Generalagent f. Danmark H O Rist, som er Eneunderskr. fra ²⁴/₈ 86.

Alfred Brandt & Ko., Farve- og Materialh., A L Brandt, ²/₁₂ 84.

Johs H Brandt, Gross., J V Beutzen, ¹⁴/₈ 62, ²⁹/₁₀ 86.

J H Brandt & Ko., Gross., J H Brandt, Prok. Fru A Brandt, ²⁹/₁₂ 74.

R Brandt, Agentur- og Kommissionsforretn., Frederikke A H Brandt, f. Wittrock, Prok. H F Brandt efter Generalfuldmagt., ¹⁹/₄ 83, ¹²/₁ 85.

Brandt & Wittusen, Urtekr., J W Wittusen, ²/₁₁ 78.

A Branth & Ko., Gross., A A Branth ³¹/₁ 85.

Braunstein & Schibbye, Agentur-, Kom-

Livsforsikringssselskabet New-York,

missions- og en gros Forretn., P C Braunstein og N Schibbye, ¹⁷/₈ 85.

Bredgades Dampmølle. et Aktieselsk., der driver Møllevirksomhed; Best. bestaar af 3 Medl., f. T. Gross. V Petersen, Mægler S Rasmussen og Dampmøller F Schou; til en gyldig, Selsk. forbindende Beslutning fordres Enighed imellem og eventuelt Underskr. af mindst 2 Medl. af Best.; Forretningsf. V Heinrich er berettiget til at underskr. Selsk.'s Firm. i alle den daglige Drift vedrørende Anliggender, dog kan han kun i Forbindelse med et Bestyrelsesmedl. udstede Solavexler og akceptere trassere Vexler, ²⁷/₈ 86.

L F Breitenau & Ko., Gross. og Tobaksfabr., Enkefru Thora Theresia Breitenau, f. Valentin, ²⁰/₈ 80.

Bremer Spiegelglas-Versicherungs-Gesellschaft i Bremen, Generalagent i Danmark, Norge og Sverig C Cohrt. Prok. J Hansen; Selsk. underkaster sig de danske Love og Komstoles Afgjørelse; anm. ²⁰/₄ 81, Prok. f. H. ¹⁴/₈ 82, ¹⁵/₄ 85 (se **Announceafd.**).

Brødr. Brinch, Detailh., J Brinch, Prok. P Brinch, ²¹/₈ 83.

C Brinckmann & Ko., Gross., C F A Brinckmann, ⁷/₁ 68.

Brinker & Ko., Skræderm., J F Brinker, ⁹/₈ 72.

British Insurance company limit. i London, Agent f. Kbhvn. J Frimodt kan tegne Med- og Reassurance paa Sø-Risikoer; Selsk. underkaster sig de danske Love og Domstoles Afgjørelse, ²⁹/₁ 78.

Chr Broberg & Søn, Gross. C A Broberg, Prok. H K Christensen i alle Toldsager, ¹⁷/₇ 62, Prok. ²⁷/₈ 79, ⁷/₄ 83, ⁸⁰/₄ 86.

Chr Broberg Søn & Ko., Gross., Carl A Broberg, Prok. H K Christensen, som kan kvitt. og udstede Endossementer, ¹/₁₁ 82, ²⁰/₇ 85, ⁹/₄ 86 (se **Announceafd.**).

P Broberg jun.s Eftf., Manufakturh., L P Broberg, ¹⁸/₁₀ 80, ²/₁ 86.

Broch & Fischer, Detailh., H J Broch og H J Fischer; Interessenterne underskr. hver for sig paa Kvitteringer, hvorimod de kun i Forening og med Tilføjelse af deres egne Navne kunne forpl. Firm. ved Gjældsbeviser, Vexler eller andre Dokumenter.

Broe & Bruhn, Manufakturh., J C Broe og A H Bruhn; hver af Delt. hefter kun for en Halvdel af Firms. Forpl., deres personlige Gjæld er Firm. uvedkommende, ⁴/₄ 84.

W Broge & Ko., Handel en gros med Børstenbinderartikler, C P Saunte; Prok. W A Broge, dog kan han ikke paadrage Firm. Vexel- eller Kautionsforpl., ej heller udstede Gjældsbreve, ¹¹/₁₂ 82, Prok. ¹³/₈ 83.

P Brown jun. & Ko., Skibsprovianteringsh.,

P de Nully Brown; Prok. P Brown, ¹⁸/₉ 62, ⁹/₂ 84.

Alfred Bruhn & Ko., Gross. A J Bruhn, ¹⁹/₁ 84.

Ernst Bruhn, Gross., Elize B W Bruhn, f. Goff; Prok. C H Steffens, ²⁰/₇ 85, ²⁹/₁₂ 85, ¹⁹/₁ 86, ²⁰/₁ 86.

E Bruhn, Gross., ⁵/₄ 76.

Bruhns forhenværende Kniplingshandel, Louise D Ch A, Elisabeth H M og Christiane F C Qvaade, ²²/₂ 82.

Bruun & Andresen, Parfume- & Sæbefabr., S F Andresen og V Jørgensen; Sidstnævnte underskr. Firm. pr. procura, ¹⁰/₈ 62.

Chr Bruun & Ko., Hørkramh., P C Bruun og V H J Møller; til Udlaan af Penge eller Penges Værd og til Indgaaelse af Kaution fordres begge Deltageres Underskr., ⁴/₄ 84.

Bruun & Ko., Gross., T E Brun, ²⁷/₁₁ 69.

Bruun & Bunch, Snedkere og Billedskærere, V D Bruun og D H V Bunch, ²¹/₅ 78.

J Bruun & Bosse, Børstenbindere, J Bosse, ¹⁰/₁ 68, Prok. J A Bosse, ¹⁴/₁ 68, ¹/₈ 86.

L E Bruun, Gross., L E Bruun og E C Høst, ¹/₆ 86, Firm. ¹⁰/₈ 86.

S W Bruuns Oplag, Tobaksfabr., S W Bruun. Prok. U C Ulrichsen til at kvitt. for alle Indbetalinger, ¹⁷/₈ 82.

V Bruun & Ko., Gross. J V Bruun, ²²/₁₀ 75.

J C Bruus & Ko., Dampmølle, J C Bruus. Indehaveren har i Tidsrummet indtil 31. December 1886 fraskrevet sig Retten til at underskr. Firm. og givet Fabr. W R Rubow, Gross. V Petersen og Etatsr. Bankdirektør Glückstadt, som Best. af den over Firm. indsatte Administration, uigjenkaldelig Fuldm. til i alle Firms. Anliggender hver for sig at tage Bestemmelse for dette og underskr. samme; V Heinrich har Fuldm. til at underskr., dog ikke til Kjøb og Salg af faste Ejend. og Pantsætning af samme; til Akcept af Vexler kræves till. en af Bestyrernes Underskr.; Firm. anm. ⁷/₁ 64.

Bryggeriet Frederiksberg, Cand. pharm. Even Ibsen, Hjemsted søndre Birk.

Bryggeriet i Rahbeks Alle, Forretningsf. Cand. pharm. Brygger A Vogelius, Tilsynsudvalg; Assessor pharm. Hauberg og Assessor pharm., Etatsr. H A Piper, ²¹/₁₀ 74, Best. s. D. og ³/₁ 80.

Bryggeriet Rabeshave, K C Hansen, ²⁰/₈ 85 (se **Announceafd.**).

Bryggeriet Ravnsborg, F C Madsen, ²⁸/₁₀ 81, ²¹/₃ 85.

Bryggeriet Svanholm, Frederik Heyman, Prok. N J Frænckel, Hjemsted søndre Birk.

H Bræcks Eftf., Forgylder, F E Weber og C E Ververs; hver af Deltagerne hef-

Direktion for Danmark: Vimmelskiftet 47, Kjøbenhavn.

ter for Halvdelen af Firm.s Gjæld, efterat det har vist sig, at der for denne ikke kan erholdes Dækning hos Firm.; privat Gjæld er dette uvedkommende, og for saadan kan der ikke gjøres Arrest, Beslag eller Eksekution i Deltagernes Andele i Firm., ^{11/8} 80.

E G Brønnings Eftf., Vinh., C H A Petersen, ^{12/1} 86.

Georg Bröchner & Ko., Gross., C F Bröchner, ^{30/11} 81.

Th & O Bröchner, Gross., Th og O Bröchner, ^{30/12} 84 (se **Annonceafd.**).

Brønderslew & Lohse, Herreekviperingsh., E A T E Lohse; Prok. J S Laurberg, dog ikke i Vexelsager, ejhøller kan han indgaa Kaution eller udstede Anvisninger paa herværende Pengeinstituter, ^{14/8} 72, Prok. C H Brønderslew i alle Anl., ^{27/7} 86, ^{4/8} 85.

A Brøndum & Søn, Brændevinsbr. og Spritfabr., A G Brøndum, ^{30/4} 69.

R W Brøndums Eftf., Brændevinsbr., A Borchorst, ^{1/12} 74.

Oluf Brønnum & Ko., Isenkr., O Brønnum, ^{19/8} 74.

Buchs Farvefabr., kem. Fabr., P J Buch og A A Bagge, Prok. C T Buch, ^{4/8} 83.

F Buchardt & W Juul, Kreaturkommissionærer, F J Buchardt og W F F Juul; den af Delt. hver især drevene Slagterforretn. er undt. fra Firm.'s Omraade, ^{30/8} 80.

G C Buchwald, Papirh., Enkefru I Buchwald, Prok. C Kofoed, ^{26/7} 72, Prok. s. D.

Bucka & Nissen, Gross., Hans Nissen, Prok. L Nissen og E Nissen vindskrænket og hver for sig; I Johansen undt. for Vexler og Gjældsbreve, A Klein i Tolds., ^{10/1} 65, ^{20/4} 85.

Buck-Friis & Ko., Slagterm., W Buck-Friis & D Jensen; til Paadrageelse af Gjæld fordres Begges Underskr., ^{23/1} 86.

C Budde-Lund, Terrakottafabr., Prok. W Budde-Lund, ^{9/11} 77.

Christian Buemann & Ko., en gros & Agenturforretn., C Buemann & J C S Jerichau, ^{1/3} 83.

Det forenede Bugserelsk., Best.: Gross. H E Hansen, Form., Kapt. i Søet. V Hansen, Viceform., Skibsf. H F Arboe, Ekviperingsh. J J Thuesen og Gross. S Cohn; mindst 2 Medl. skulle underskr.; Selsk. anm. ^{2/8} 74, ^{21/8} 85.

H Buhl & Ko., Smør- & Osteforretn., H H Buhl, ^{11/11} 81, ^{9/10} 85.

Valdemar Buhls Eftf., Detailh., A Hallager, ^{20/10} 84.

P C Bunch & Sønner, Gross., C V og A C Bunch; Prok. E Robinson i alle Sager vedr. Ægforretn., ^{31/12} 81, Prok. ^{27/4} 82.

Bundgaard & Ko., J N Ammitzbølls Eftf., Gross. og Detailh., H S Bundgaard; Prok. J L Isaksen, ^{10/7} 86, Prok. s. D. og ^{21/8} 86 (se **Annonceafd.**).

A Buntzens Eftf., Papirposefabr., C O Ipsen og C E Christensen, ^{19/7} 86 (se **Annonceafd.**).

Bureau for permanente Avertissementer, Allan A H Dahl; Prok. J H Arnesen, dog kan han ikke acceptere, trassere og endossere Vexler, ^{27/11} 79, ^{31/8} 85.

E Burgmanns Eftf., Kunstdrejer, H Jørgensen, ^{12/13} 86.

H F Burmeister & Lundmark, Gjørtlere, H F Burmeister og J W Lundmark, ^{23/10} 81.

Burmeister & Wains Maskin- og Skibsbyggeri, Dir. Etatsr. C Chr Burmeister, Best.-raad: Etatsr. L P Holmblad, M Levy, C F Tietgen, Kommandør F Lund, Gross. E le Maire og R Puggaard; Kass. L F Visby kvitt. for alle Driften vedr. Beløb; Bogh. N C C Bentzen kan underskr. for Dir. paa Anvisninger, dog at disse da kontraheres af Kass.; Selsk. anm. ^{27/1} 72, Fuldm. f. V og B ^{20/4} 72.

A H Busch & Søn, Orgelfabr., A H Busch, ^{6/2} 80.

C D Bügels Eftf., Urtekr., Th S Poulsen, ^{29/4} 86.

Det kbhvske Byggeselsk., Best.: Etatsr. L P Holmblad, C F Tietgen og F Meldahl, konst. forretningsf. Dir. Brygger J C Jacobsen, Højesteretsadv. C Liebe og Lensbaron O Reedtz-Thott; Dokum. ang. Kjøb, Salg og Beheftelse af faste Ejend. skulle underskr. af Direkt. og mindst 3 Medl. af Best.; anm. ^{9/11} 72; Best. s. D. og ^{20/3} 78.

Fred C Bülow & Ko., Agentur- og Kommissionsforretn. en gros, F C Bülow, Prok. L Simonsen, ^{16/10} 80, Prok. ^{7/8} 82.

Bülow & Møller, Gross., H J E Bülow og F A T Møller, ^{29/8} 79.

W Bützows Eftf., Vexellerer, A W E Walther, ^{27/1} 66.

W Bähnecke & Ko., Fabriks- og Agenturforretn., Eddikebryggere, H W C C Bähnecke, Prok. C C T M Bähnecke, f. Jewe, A og E Bähnecke; de to Sidstnævnte dog ikke ved Afhændelse eller Pantsætn. af faste Ejend., ^{29/8} 62. Prok. f. B ^{9/8} 66, ^{29/8} 83, ^{8/12} 84 (se **Annonceafd.**).

S Bønnelycke, Tobaksfabr., C H Bønnelycke, ^{1/8} 84.

N Børgesen & Ko., Handel en gros med Uhre, Uhrkjæder og Bijouterier, N & M Børgesen; Prok. G C A Genschou til at kvitt. for Modtagelsen af Varer og Pengebeløb, ^{27/2} 84, ^{5/8} 84.

S Børgesen & Ko., Straahattfabr., S Børgesen og E T Berg, ^{24/11} 74.

Wm Børgesens Eftf., kemisk Fabrik, G A Jensen og A P Rasmussen, ^{9/4} 86.

Børglum & Rasmussen, Snekkere, A M V Børglum og P Rasmussen, ^{7/8} 85.

J Børre & Ko.s Eftf., Manufakturh., C W Strande, ^{9/3} 75.

Livsforsikringselskabet New-York,

Iver Børresen, Skræderm., W Børresen og J Pedersen, $\frac{9}{8}$ 82.

Jørgen M Børresen & T Broe, Vare-mæglere, J M Børresen og T Broe, $\frac{6}{8}$ 82, $\frac{20}{6}$ 84.

Børresen & Ko., Symaskinefabr., J H H Børresen, Prok. Anna Olsen i alle Tolds., $\frac{24}{6}$ 80.

P J Bøvings Eftf., Isenkr., C F L Galle og H L Galle, $\frac{20}{5}$ 77 (se **Annonceafd.**).

J G Bøytler jun., Frugt- og Vildth., F C Hansen, Prok. Fanny Bøytler, $\frac{19}{4}$ 86.

Cafonia, et Selsk., som driver Maskinfabr. og Tilvirkning af Husholdningsvarer til Fortæring; Forretningsf. Chr Broberg Søn & Ko. har uindskrænket Ret til at handle paa Selsk.s Vegne, dog ikke til at afslutte Kjøb af Patenter, anlægge nogen Fabrik eller etablere noget Udsalg for Selskabets Regning, $\frac{22}{12}$ 83 (se **Annonceafd.**).

Caisse générale des familles, Livsfors.-Anst., Gross. Carl Stühr er Dir. for Filialen i Danmark, Sverige og Norge; Dokumenter, som forpl. Selsk., skulle underskr. af Gross. Stühr i Foren. med Selsk.s Generaldir. og et Best.-Medl. i Paris; Selsk. har underkastet sig Domstolene i de tre fornævnte Riger med Eksekutionsret i Selsk.s der be-roende Ejend., Prok. J P M Schwensen; Dir. $\frac{18}{11}$ 71, Prok. $\frac{1}{5}$ 77.

La Caisse Paternelle, Livsfors.-Selsk. i Paris, Underdir. for Danmark, Sverige og Norge er J Herskind, $\frac{11}{5}$ 86.

C G Campen & Ko., Korkvarefabr., C G Campen, Prok. L P Thomsen, $\frac{29}{5}$ 85.

Capito & Hardt, Forretn. med elektriske Anlæg, C A A Capito og M P Hardt, Prok. C F Svendsen, $\frac{29}{5}$ 85.

L H Carl, Skibsrheder, L H og A Carl; Interessenternes private Gjæld er Firm. uvedkommende; den Enkeltes Andel i samme kan ikke gjøres til Gjenstand for Arrest eller Udlæg ifølge slig Gjæld, $\frac{30}{3}$ 80.

C A J Carlsens Eftf., Urtekr., F W Wendler, $\frac{21}{11}$ 84, $\frac{12}{5}$ 86.

Carlshüttes Eneforhandling af Jernstøbe-gods osv. for Danmark, Sverige og Norge, Ohlsen & Ahlmann, D A H Ohlsen, $\frac{17}{7}$ 79.

Ferd Carstensen & Ko., Murerm., J P F Carstensen, $\frac{10}{11}$ 82.

Carøe & Ko., Gross., J F Carøe og L A Bølling, J F Carøe underskr. Firm., Prok. L A Bølling og N C Carøe, $\frac{29}{5}$ 62, Prok. $\frac{9}{8}$ 79.

Casino, Aktieselsk., Best.: Vexelmægler F A Lorck, kst. Kassedir., og Kammerr. G Tetzlaff, kst. Økonomidir.

Th Caspersen i Administration, Gross. Th Caspersen har givet Overretssagf. L Simonsen uindskrænket og uigenkaldelig Generalfuldm. til at administrere Forretn. og underskr. nævnte Firm., saalænge Ad-

ministrationen varer, er Th Caspersens Underskr. ugyldig, $\frac{29}{5}$ 84.

Central-Atelieret, Fotografnæring, P S Christensen og E L Morange, $\frac{17}{8}$ 86.

Central-Bureau for skandinaviske Aver-tisements, Afficheforretn., E L Jacobsen, $\frac{29}{6}$ 81.

Central-Hotel, A H L Sievers, Prok. Flora Stabell, dog kan hun ikke paadrage Firm. nogen Vexel-, Gjælds- eller Kautionsforpl., ej heller forpl. Firm. som Lejetager, $\frac{29}{5}$ 85, $\frac{2}{10}$ 85.

Den nye Centralkollektion, Industrilotteri-kollektion, J A E Schannong.

Centralkollektionen, Lotterikollektion, J A E Schannong, $\frac{17}{4}$ 82.

Centralmagasin for Delikatesser har Ud-salg af Firm. Hintz & Ko.'s Fabrikata fra Fabr. „Elisabethsminde“, Firm. Hintz & Ko., H P Danker og A N Winkel, $\frac{6}{12}$ 80.

Centraltrykkeriet, Bogtrykkeri, C Ferslew, $\frac{31}{10}$ 84.

Ceres (se Mercurius), $\frac{22}{6}$ 78.

A Christensen, Gross. & Dampskibsexpe-ditør, Prok. J Graham i alle Toldbodsager og andre Forretn. vedr. den dagl. Drift af Dpskbsforr. i Amalieg. 43 samt til at modt. og kvitt. f. indg. Fragtbølb; derimod er Fuldm. ikke berett. til at underskr. i Vexel-sager eller til at udstede Gjældsforskr., $\frac{19}{6}$ 80 (se **Annonceafd.**).

A Christensen & Kjærulff, Kreaturkom-missionsforret., A F Christensen og H O Kjærulff. Firm. kan kun underskr. af Begge i Foren., $\frac{16}{1}$ 85.

Alfred Christensen, Gross., Prok. L A Christensen, Prok. F Christensen i alle Toldbodsager og andre Sager vedr. den dagl. Drift, derunder Kvitt. f. Pengebeløb, $\frac{20}{10}$ 74, $\frac{27}{5}$ 85 (se **Annonceafd.**).

Alfred Christensen & Ko., Gross. & De-tailforretn. m. Kul, Jern m. v. samt Kom-missions-, Agentur- og Assuranceforretn., Al-fred og L A Christensen; den af den Førstn. drevne Dpskbsforretn. er undt. fra Firm.'s Omraade, $\frac{29}{1}$ 80 (se **Annonceafd.**).

Christensen & Cammann, Snedkere, J G Th Christensen, $\frac{19}{6}$ 82, $\frac{27}{6}$ 84.

Charles Christensen & Ko., Gross. & Agen-turforretn., Charles Christensen, Prok. L H M Paulsen, dog at der med Hensyn til Vexeltransaktioner till. fordres Underskr. af F Hoffmann, $\frac{31}{7}$ 79, Prok. f. P. $\frac{12}{7}$ 82, $\frac{21}{3}$ 84.

Chr Christensen, Gross., C og B O Chri-stensen, Prok. F F Nørlund og G Bertel-sen hver for sig, $\frac{4}{1}$ 79.

Chr Christensen & Ko., Skræderforretn. Chr Christensen og B U A Christensen, $\frac{12}{4}$ 86.

C A Christensen, Gross., Prok. Antoinette S Christensen, f. Friis, i alle Forretn. vedr. Sager, $\frac{10}{12}$ 84.

Direktion for Danmark: Vimmelskaftet 47, Kjøbenhavn.

C Christensen & L Larsen, Klejnsmede, C Christensen og L Larsen, Begge berett. til Underskr., dog kan L Larsen ikke alene paadrage Firm. Gjældsforpl., hver af Delt. hefte kun f. Halvdelen af Firm.'s Gjæld, ¹⁰/₁₀ 86.

C K Christensen & Ko., Fabr. af Badeapparater, Klosetter o. L., F W Kligen og C K Christensen, ²¹/₈ 86.

C P Christensen, Trikotagefabr., Prok. M Christensen undt. i Vexelsager, ²⁷/₁ 76.

Christensen & Hansen, Manufakturh., R P Christensen og C A S Hansen, Delt.'s pers. Gjældsforh. er Firm. uvedk., ⁸/₉ 74.

H Christensen & Ko., Hørkræmh., P H G Christensen, Prok. F G Holm, ¹⁴/₉ 75, Prok. s. D.

Hans Christensen & Ko., en gros Forretn., H Christensen, ⁹/₁ 83.

H V Christensen & Ko., Gross., H V Christensen, Prok. A L Buch, dog kan han ej udstede Vexler og Gjældsbeviser, ²/₁ 86.

J Christensen, Gjørtler, Prok. L C Larsen, ²⁸/₁₀ 82.

J Christensen, Tømmerh., Prok. R Norrup, Hjemsted Amager Birk.

J Chr Christensen & Ko., Gross. J C Christensen og S P Møller, Delt.'s pers. Gjæld er Firm. uvedk., ¹²/₆ 76.

Ida Christensen & Ko., Handel m. kunstige Blomster, Hatte og Fjer, Ida J C Christensen og Poul V Christensen, ¹⁵/₉ 84.

J Christensen & F Andreasen, Restauratør; J Christensen og F J Andreasen; ingen Forpl., som ikke er stiftet i Firm.'s Navn, kan gjøres gjældende imod dette; Interessenterne Andele i Firm. ere undtagne fra Retsforfølgn. af deres private Kreditorer; til at stifte Gjældsforpl., der gaa ud over den dagl. Drift af Forretn., udfordres begge Interessenters Underskr. med Tilf. af deres pers. Navne, ⁴/₁ 83.

Karen Christine Christensen & Ko., Detailh., Karen C Christensen og Nancy Israel; til at forpl. Firm. ved Vexler, Gjældsbreve eller kontante Laan fordres begge Delt.'s Underskr., ⁸/₇ 82, ¹⁰/₆ 84.

Christensen & Ko., Vognmandsnæring, J Christensen og A Larsen, ⁹/₁₁ 70.

Christensen & Matthæi, Uhrmagere, C H W Matthæi, ¹³/₁₀ 68.

L Christensen & Ko., Gross., L Christensen, ¹²/₃ 76.

Christensen & Morange, Fotografi, P S Christensen og C L Morange; Delt.'s private Gjæld er Firm. uvedk., ²⁹/₇ 84.

Valdemar Christensen & Ko., Kommissions- og Exportforretn., især med Smør, Valdemar Christensen, ¹³/₁₀ 80.

Vilh. Christensen & Ko., Korkskæreri, Børstenbinderi og Halmhylsterfabr. i Vridsløselille Cellefængsel, Gross. F W T Christensen; Indehaverens private Formue og

Gjæld er Firm. uvedk.; Prok. F C W og V A W Christensen hver for sig, ⁶/₁ 83, Prok. f. 1 og 2 anm. ⁷/₁ 81.

F C V Christesen, Juvelerere og Guldsmede, Sølvvarefabr.; Prok. H L Martinsen og H L F Christesen, dog kan denne ikke acceptere og endossere Vexler eller indgaa Kautionsforpl., Prok. f. M. ⁸/₄ 78, f. C. ²³/₈ 81.

Christiania alm. Brandforsikr.-Selsk., Generalagent Th Trier, ²³/₁ 75.

Adolf Christiansen, Gross., Prok. A Th Christiansen, i Post- og Toldsager samt t. at kvitt. for indg. Beløb, ¹¹/₄ 83.

Christiansen & Clausen, Hdl. en gros & en detail, C M Christiansen og A S R Clausen, ²³/₅ 85.

H T Christiansen, Gross., Wm O Christiansen, ²⁵/₇ 81.

J Christiansen & Ko., Detailh., J Christiansen, ¹⁵/₈ 86.

P Christiansen, Bogbinder P E Christiansen og J K A Hansen; Delt.'s priv. Gjæld er Firm. uvedk., ⁷/₃ 85.

Christoph & Unmack, Fabr. af Bygningsarbejder i Træ samt Dampmølleri, C F Christoph og C R Unmack; ingen af Delt. ere berett. til at indgaa nogen Kaution eller Gjældsforpl. f. Trediemand eller til at udlane af Firm.'s Midler; Delt.'s private Gjæld er Firm. uvedk., og der kan ikke f. samme gjøres Arrest eller Exekution i den Andel, Enhver af dem har i Interessentsk., ⁹/₉ 82.

A Christophersens Eftf., Tapeth., Enke B Bech, ¹⁴/₁ 73.

Christreu & Ko., Agentur-, Kommissions- og Papirforretn. F G D J Christreu, ⁹/₁₂ 81. Cigarfabrikken „Fiona“, Cigarfabr., J P Hauschou, Prok. Johan Hauschou.

Cigarfabriken „Royal“, Fabrik. og Hdl. en gros & en detail med Tobakker og Cigarer, O C Thomsen, Prok. O Thomsen i Told- og Postsager samt til at kvitt. f. Beløb, der tilkomme Firm., ⁴/₅ 82, Prok. s. D.

Cigarfabriken „St. Jago“, F F Schumacher, ²⁶/₉ 86.

De danske Cikoriefabriker i Kbhvn. driver Fabrikation af Cikorie og Kaffesurrogater ved Adolphs Cikoriefabrik og Fabriken Union i Kbhvn., Stellfeldts Cikoriefabrik i Aarhus, Randers Cikoriefabr. i Randers, Svendborgs Cikoriefabr. i Svendborg og Krackes Cikoriefabr. i Fredericia. Adm. Dir. Konsul Otto H Schousboe. Repræsentantskabet Konsul J M Mørck i Aarhus, Form., Kbm. J H Heerfordt i Randers, Doktor C Bentzien i Svendborg, Fabrikant Th Hüttemeier, Gross. N Kracke, Overretsprok. L C Bøcher og Urtekr. N E Hellfach i Kbhvn. Selsk. anm. ¹²/₁₁ 72, Dir. og Best. ¹²/₁ 81.

Cikoriefabriken Sønderjyllands Oplag, A

Livsforsikringselskabet New-York,

C Nissen, Prok. S Bønnelykke, dog ikke til at endossere, acceptere og udstede Vexler, $\frac{3}{8}$ 78, Prok. $\frac{20}{4}$ 80.

Cimbria, Kalk- og Cementfabr., Kridtexport; Forretningsf. C J Wiium og Fr Berggreen; Repræs. Arkitekt, Murerm. Chr Seemann, Form. Murerm. H N Fusing, Gross. W R Rubow; Selsk. anm. $\frac{20}{8}$ 73, Forretningsf. $\frac{4}{3}$ 82, Repr. $\frac{27}{8}$ 81 og $\frac{4}{8}$ 82.

Citadelsvejens Kaffehandel, Kolonialh., H P Larsen; Prok. J C H Lous til at indgaa alle Retshandler f. Firm. Delt.'s private Gjæld er dette uvedk., og der kan ikke f. samme gjøres Arrest eller Eksekution i dets Ejendele, $\frac{10}{11}$ 85, $\frac{20}{12}$ 85.

City of London Fire Insurance Company Limited, Agent og Befuldm. f. Danmark, Island og Færøerne Joh L Madsen, $\frac{20}{12}$ 81 (se Annonceafd.).

A Clausen & Ko., Auktionsholdere, O D Staffeldt og L C Nielsen, til at forpl. [Firm. fordres Begges Underskr., $\frac{10}{8}$ 85.

Clausen & Buch, Træskæreri og Listefabr., H A Clausen, $\frac{19}{8}$ 85, Enejer af Firm. fra $\frac{10}{8}$ 86.

C M Clausen, Skom., S H Clausen, $\frac{10}{8}$ 85.

Hans A Clausen, isl. Kjøbm., H A Clausen, J H E Zøylner og H P Clausen; Prok. J C Brandt, $\frac{23}{8}$ 62, Prok. s. D.

Clausen & Kierulff, Agentur- og Kommissionsforr., C F C Clausen og A V Kierulff.

M Clausen, en gros Forretn., M D Clausen, $\frac{1}{7}$ 82.

Cléments Eftf. (se Universitetsbogbinder), $\frac{20}{8}$ 83.

Clemmensen & Ko., Gross., J H H Clemmensen; Fuldm. W Thorsen, dog ej i de til Pakhusforretn. hørende Forretn., $\frac{21}{8}$ 86.

Brødr. Cloëtta, Chokoladefabr. Bernhard og Christoffer Cloëtta, Prok. Nutin Cloëtta, $\frac{20}{10}$ 62, Prok. s. D. (se Annonceafd.).

Codan (se Brage).

B M Cohen & Ko., Paraplyfabr., J L Møller; Prok. Emilie Cohen, f. Goldschmidt og P N Petersen til at kvitt. f. Firm.'s udestaaende Fordringer, $\frac{19}{12}$ 85.

Brødr. Cohen, Detailh., L og F D Cohen, $\frac{19}{8}$ 78.

Cohens Eftf., Guldtrækkernæring, Amalie Copello f. Soldin, $\frac{20}{8}$ 82.

I Cohen's Bogtrykkeri, I Cohen og A A Lange. Vexler og Gjældsbeviser underskr. af begge Delt. i Forening, ligesom de ogsaa kun i Foren. kunne give Pant i Firm.'s Eiend. De hefte kun med de gjorte Indskud, $\frac{8}{8}$ 75.

Martin Cohen & Ko., Vexellerere, M Cohen, Prok. F A Lorck, $\frac{17}{11}$ 66.

M H Cohen & Lamm, Vexellerere, M H Cohen og Aron F Lamm.

Cohn & Ko., Gross., P Cohn, $\frac{2}{8}$ 79.

H B Cohn, Gross., Prok. A C Ottesen $\frac{27}{8}$ 86, og M Hansen til at endossere Vexler, udstede Anvisn. til Bankerne og kvitt.

f. udestaaende Fordr., $\frac{12}{12}$ 83, Prok. f. H $\frac{27}{8}$ 86.

M B Cohn, Skibsprovianteringsh., M B og S Cohn; Delt. hefte hver f. Halvdelen af Firm.'s Forpl., $\frac{21}{8}$ 65.

Claudius Cohrt & Ko., Gross. P C C Cohrt, $\frac{27}{8}$ 85. (se Annonceafd.).

H A Colbergs Eftf., Manufakturh. en gros, L P Knudsen, $\frac{9}{8}$ 84.

Wilh Colding & Ko., Gross., R W S Colding; Prok. T E Colding i alle Forretn. vedr. Forhold, dog kan han hverken trassere, acceptere eller endossere Vexler eller underskr. Gjældsbreve i Firm.'s Navn, $\frac{7}{8}$ 79, Prok. s. D.

Collin & Sørensen, Betonstøbere, O Sørensen, $\frac{9}{11}$ 75.

R Collstrop, Tømmerh., A Collstrop, $\frac{20}{12}$ 76; Prok. A Schmidt, $\frac{27}{1}$ 82.

The Commercial Union Assurance Company, Brandfors.-Selsk., Agent og Befuldm. f. Kongeriget Danmark, Færøerne og Island A G Hvalsøe, $\frac{27}{8}$ 80 (se Annonceafd.).

Concert du Boulevard, Restauration m. v., H P Andersen (Weilby).

P de Coninck, Gross., Generalkonsul Ch E de Coninck, $\frac{14}{8}$ 62.

Copenhagen, kem. Fabrik, L C Glad & Ko. ved dettes Indehavere L C A Glad og A William. Begge Delt.'s Underskr. kræves til at paadrage Firm. Gjældsforpl., til Salg af dets faste Ejend. og til Pantsætn. af dets Ejendele; den Andel, Enhver af disse har i Firm., kan ikke belægges med Arrest, Beslag eller deri gjøres Eksekution for nogen af dem kontraheret, Fællesskabet uvedk. Gjæld, $\frac{10}{8}$ 82.

Copenhagen Preserved Butter Company, Wm Bagger & Ko., nedpakker Smør til oversøisk Forsendelse, W E Bagger, $\frac{24}{4}$ 80 (se Annonceafd.).

L Cordosa, jun., Gross., L Cordosa, $\frac{29}{8}$ 86.

Crome & Goldschmidts Fabrikers Oplag i Kbhvn., oprettet af Aktieselsk. „Crome & Goldschmidts Fabriker i Horsens“, driver Grossererernæring. Sidstnævnte Selsk.'s Best. handler og underskr. paa Firm.'s Vegne; Dir. forpl. Selsk. i alle den daglige Drift vedr. Anliggender; findes kun en Dir.'s Underskr., ledsages den af Parafering af Bogh.; vigtigere Sager afgjøres af Best. Bestyrelsesraadet: Etatsr., Gross. F Carøe, Gross. Wilh Pedersen og Gross. L Hansen af Kbhvn., Konsul A Crome af Horsens og Prok. E Jacoby af Randers. Dir.: M Goldschmidt af Kbhvn. og A B Jepsen af Horsens; M J Kjær af Horsens er Kass. og og Bogh. Selsk. anm. $\frac{14}{8}$ 77, P. indt. $\frac{14}{8}$ 85.

F Culmsee & Søn, Papir- og Papfabr., Havreholm pr. Fredensborg samt Nørrebro, Enkefru Laura Culmsee, f. Larsen; Prok. Axel Axelsen, dog kan han ikke sælge pantsatte eller paa anden Maade behæftede

Direktion for Danmark: Vimmelskaflet 47, Kjøbenhavn.

- Firm.'s faste Ejend., ²⁴/₁₁ 63., Prok. ⁵/₂ 81, A. A. ³¹/₁₂ 83.
- J Cumann's Eftf., Smedem. O A C Olsen, ⁹/₆ 77.
- „Dagbladets“ Udgivere, Gross. M A Levy er Forretningsf., ²⁶/₃ 72.
- Selsk. Skonnerbriggen Dagmar, Fragtfart, Best. J L Christiansen.
- Dagrenovationsselsk. f. Kbhvn. har til Formaal at bortføre og udbytte Husrenovationen fra Kbhvn. Bestyrelsen bestaaer af en Kontrollkomite, der bestaaer af 3 Medl., f. T. Propr. P Lind, Overretssagf. C Lützen og Kammerass. O Petersen, og en adm. Dir., f. T. Th Reith; Selsk. forb. ved Underskr. af 2 Medl. af Kontrollkomiteen og i Sager vedr. den dagl. Drift ved Underskr. af den adm. Dir., ²⁹/₄ 84.
- Brødr. Dahl, Gross., N P S og V S Dahl; Prok. W F Dahl i Told- og Postsager aamt Trasserer af Vexler; N C Høeck kvitt. f. indg. Regningskrav samt trasserer Vexler paa sine Rejser; A B Ross til paa Forretningsrejser at kvitt. f. indg. Regningskrav og til paa Firm.'s Vegne at trassere Vexler; J Bang til at underskr. i Post- og Told-sager, ²⁹/₁₂ 67, ⁷/₈ 85.
- Carl Dahl & Ko., Gross., C A Dahl og S W Christensen, ²¹/₇ 76 og ¹⁷/₃ 83.
- Hofjuveler E F Dahl's Enke, Juveler og Guldmed, J Th Dahl, ¹⁶/₃ og ¹⁷/₃ 83.
- Frederik Dahl & Ko., Fotografiforr., J D F Dahl, ¹¹/₂ 79.
- Dahl & Gamborg, Smedenæring, V Dahl og F E C Gamborg, ⁴/₆ 69.
- J Dahl's Eftf., Rullegardin- og Persienne-fabr., Ane S C Frost f. Dahl underskr. i Forening med sin Væрге A M Sørensen, ²²/₄ 73.
- Dahl & Ko., Straahattfabr., C C F Rosendahl og Enkefru M A Dahl; Delt. hefte kun med Firm.'s Formue, ²⁴/₃ 74.
- W F Dahl & Søn, Gas- og Vandm., L Dahl, ²²/₁₂ 71.
- Brødr. F & L Dahlman, Sadelmagere, F G Dahlman, Th F O Dahlman og J L F Petersen, ⁶⁰/₁₀ 62, ²⁹/₇ 84 (se **Announceafd.**).
- Dahlstrøm & Lohmann, Mekanici, Y H Dahlstrøm og W C T Lohmann; Delt.'s personlige Gjæld er Firm. uvedk., ⁷/₆ 69.
- Dampskibsselsk. Anna, Gross. F W Kiørboe er som korresp. Rheder bem. til at handle og underskr. paa Selsk.'s Vegne i alle Rhederiforretn. vedr. Anliggender; til Salg eller Pantsætn. af Selsk.'s Skibe og til Optagelse af Laan fordres Generalforsamlingens Samtykke; Gross. W R Rubow og F C Beck ere Kontrollkomiterede, ⁷/₆ 86.
- Dalbys Møbelfabrik, Fabr. af Møbler, C E J Dalby, ¹⁶/₃ og ⁹/₅ 83.
- Dall & Lund, Jernstøberi, J P Dall og F V Lund; Delt. kunne hver for sig underskr. f. Beløb, som indbet. i Forretn., i
- alle andre Sager udkræves Begges Underskr., ²⁹/₃ 81.
- N S Dam & Ko., Vinh., N S Dam, ¹⁹/₁₀ 80 (se **Announceafd.**).
- P C Dame, Detailh.; Prok. H Wm Christensen, ²⁴/₂ 82.
- C Damm & B Erichsen, Skrædere, B Erichsen, ⁹/₁₂ 70.
- Leop Damm & Ko., Gross. L A Damm; Prok. P Larsen og H Siegumfeldt, dog ikke til at trassere og acceptere Vexler, L. ¹⁶/₁₁ 81, S. ⁵/₃ 81.
- Det nye franske Dampfarveri, H K Larsen. Prok. M F Larsen, ²⁶/₆ 85 (se **Announceafd.**).
- De forenede Dampmøller; Kontrollkomite: Gross. L Bølling og Prof. V Falbe-Hansen samt Ingeniør J A Prior; Adm. Dir. L H de Fine Olivarius og Cand polyt., Dampmøller N Bang; til Udstedelsen af Sola-Vexler og Akcept udfordres Underskr. af et Medlem af Kontrollkomiteen og af en Dir., ³⁰/₄ 74, Best. ¹⁹/₁₀ 77, ³⁰/₈ 78, ¹/₆ 81 og ⁹/₆ 81.
- Dampsk. Eriks Rhederi, Best. osv., som f. Dampsk. Svends Rhederi, ²⁶/₁₀ 71.
- Dampsk.'s Foreningen, et Aktieselsk., Best. Gross. H J Rønne, bestyrende Rheder, Skibsrheder Jul Andersen, Komiteret; den Førstnævnte handler og underskr. paa Selsk.'s Vegne, og i hans Forfald den Komiterede, ¹⁶/₆ 82.
- Dampsk. Gorms Rhederi, korresp. Rheder Firm. L H Carl; Komiterede: Kapt. H M Aaris, H J Baagø og Gross. O Hansen; Selsk. anm. ¹⁷/₁ 71, Rheder ³¹/₃ 80, Komit. ¹⁷/₁ 71 og ²⁴/₅ 72.
- Dampsk. Knuds Rhederi, Best. som f. Dampsk. Gorms Rhederi, ¹⁶/₆ 71.
- Dampsk. H J Pallisen, Aktieselsk, best. Rheder Gross. H J Rønne, ⁷/₈ 77.
- Dampsk. Skjalm Hvide, et Aktieselsk., Best. bestaaer af en best. Rheder, f. T. Gross. F C Trier og Kapt. J L Barfred, den Førstn. repræsenterer Selsk. i alle Rhederiforretn. vedr. Anl., dog kan han ikke uden Bemyndigelse af Generalforsamlingen afhænde Selsk.'s Skib eller optage Laan derpaa, ¹⁹/₁₀ 83.
- Dampsk. Skjolds Rhederi, Firm. L H Carl ved dets nuværende Indehavere L H Carl og Adolph Carl er korresp. Rheder og repr. Rhederiet i alle Skibets Anligg.; Komiterede Konsul O Hansen, Kapitajnerne H M Aaris og H J Baagø; Grundfonden er 420,000 Kr. fordelte paa 420 Aktier a 1000 Kr., der udstedes paa Navn, men kunne transporteres, dog kun til en bestemt Person, ⁹/₈ 80.
- Dampsk. Svends Rhederi, korresp. Rheder Firm. L H Carl; Komiterede Kapt. H M Aaris, H J Baagø og Konsul O Hansen, ⁴⁶/₉ 71, Rheder ⁶¹/₃ 80, Komit. ¹⁶/₉ 71 og ²⁹/₄ 73.

Livsforsikringselskabet New-York,

Dampsk.-Selsk. Baltic driver Fragtfart paa Ind- og Udlandet; Best.: Generalkonsul J Hansen, Kapt. H F Arboe og M Clausen; den Sidste fungerer till. som Selsk.'s Forretningsf. og indtager i det Hele en korresp. Rheders Stilling. Aktiebrevene udstedes paa Navn og kunne transporteres, men kun paa Navn. Transporten faaer ikkun Gyldighed overfor Selsk., naar den er noteret i dettes Aktieprotokol; dog er Selsk. uden Ansvar for Transportens Ægthed; Pantsætning af Selsk.'s Ejend. eller Salg af andet end gammelt, ubrugbart Materiale og Inventarium kan kun ske med Generalforsamlingens Samtykke, ¹²/₁ 78, Arboe indt. ²⁰/₆ 85.

Det forenede Dampsk.-Selsk. Best.: Kapt. C A Garde, Etatsr. L P Holmblad og Etatsr. C F Tietgen. Selsk.'s adm. Dir. Konsul, Gross. C P A Koch og i hans Forfald Best.'s Sekr. J S Jensen repr. Selsk. og dets Best. i alle Forhold, der vedrøre Selsk.'s Skibe, disses Førere og Besætninger, i alle Told- og Postsager, og er bem. til at modtage og kvitt. for ethvert Beløb, der tilkommer Selsk.; Th Møller er Selsk.'s Kass., og er bem. til at modtage og kvitt. for ethvert Beløb; Charles Møller har for Selsk.'s Øresundsafd. speciel Bem. til at optræde f. Selsk. i alle Post- og Toldsager og til at kvitt. for Fragterne for denne Afd.; samme Bem. har han for Selsk.'s Kbhvn.-Newcastleafd.'s Vedkommende; Wm Gundel har speciel Bem. til at adm. den udenlandske Godsexpedition og kan optræde f. Selsk. i alle denne Expedition vedr. Told- og Postsager samt kvitt. f. ethvert Fragtbetløb f. den udenl. Afd.; P J Holmboe er bem. til at modtage og kvitt. f. ethvert Fragtbetløb f. den indenl. Afd. Selsk. anm. ¹/₃ 67, Dir. og Fuldm. ²²/₅ 80.

Dampsk.-Selsk. Carl, Dir. Firm. L H Carl; Komiterede Konsul, Gross. O Hansen, Skibsf. H J Baagøe og H M Aaris; Selsk. anm. ⁹/₃ 74, Best. s. D. og ³¹/₃ 80.

Dampsk.-Selsk. Danmark, Best.: Kmhr., Kontreadmiral R C Malthé Bruun, Etatsr., Bankdir. M Levy, Skibsrhederne F Stage og J Strandgaard; Gross. Ths Sonne & Ko. ere Forretningsf. ⁹/₃ 69, Best. s. D. Anm. ²³/₃ 71 og ¹⁷/₃ 82, Forretningsf ²⁸/₃ 73.

Dampskibsselsk. Dannebrog, et Aktieselsk., der har til Formaal at drive Fragtfart med de det tilhørende Dpsk.; korresponderende Rheder er Firm. C K Hansen ved dets ansvarl. Delt., Gross. og Generalkonsul Johan Hansen og Gross., Konsul Olaf Hansen. Den korresp. Rheder kan ved Vexler eller Laan rejse et Beløb af indtil 50,000 Kr. for hvert Skib, som Selsk. ejer, naar det af ham agtes fornødent, derimod er han ikke uden Generalforsamlin-

gens Samtykke berettiget til at sælge eller pantsætte Selsk.'s Skibe, ¹⁴/₂ 83.

Dampskibsselsk. Ellen, Best.: Ingeniør Johannes A Prior, Forretningsf., Gross. William Rubow og Gross. Oscar Prior; Forretningsrubøren repræsenterer Selsk. udadtil, forbinder det ved sine Handlinger og Kontrakter og sin Underskr. i alle Driften vedkommende Anl. og indtager i det Hele en korresp. Rheders Stilling; Kjøb og Salg af Skibe kan kun ske efter en Generalforsamlingsbeslutning; Optagelse af Laan med eller uden Pant i Selskabets Ejend. kan ske af Best., men kun for et Beløb af indtil Halvdelen af Skibenes bogførte Værdi; Acept og Trassering af Vexler kan kun ske af Forretningsf. i Foren. med et af Bestyrelsens Medl., ²³/₁₁ 81.

Dampskibsselsk. Freja, korresp. Rheder Skibsf. N L Johansen; Best. Generalkonsul J Hansen, Gross. L Bastrup og Skibsrheder J Andersen, ²⁵/₁ 75, Best. s. D., ¹/₁ 80, ²/₃ 81.

Dampskibsselsk. Kjøbenhavn, Skibsmægler C Hecksher er Forretningsf., Gross. A Henningsen, C A Næser, Kommandør V Hansen, ¹/₆ 86, og Gross. C A Leth ere Komiterede. Selsk.'s Aktiekapital er 1,900,000 Kr. Forretningsf. har givet E Nølleke og L Larsen Fuldm. til i hans Fraværelse eller Forfald i Foren. at underskr. i alle Anl., der vedrøre den dagl. Drift; Selsk. anm. ³¹/₇ 71.

Dampskibsselsk. Norden, Best.: Skibsrheder M C Holm, korresp. Rheder, Skibsf. Charles Petersen, Kapt. S Bjerre og Overretsprøsk. B Bloch, ²²/₂ 71, Best. s. D. og ¹⁵/₆ 79.

Dampskibsselsk. Thingvalla, Best.: Apotheker, Etatsr. C D A Hansen, Gross. C Th Koch, Gross. J H E Zølyner (⁹/₄ 84), Skibsrheder F Stage (⁴/₁ 86) og Etatsr. Tietgen. Forretningsf. Gross. F Schierbeck forbinder Selsk. i alle Anl., der henh. til den dagl. Drift. L N Kock har Fuldm. til at underskr. for Forretningsf. i Sager vedr. den dagl. Drift; L C Pedersen til at underskr. i alle Sager vedr. Selsk.'s Afd. for den udenrigske Passagertrafik, M Frederiksen i hans Fraværelse. Selsk. anm. ¹⁹/₈ 80.

Dampskibsselsk. Øresund, et Aktieselsk., der driver Dampskibsrhederi. Firm. Theo Koch & Ko. er korresp. Rheder og disponerer og underskr. som saadan med bindende Virkning for Selsk., dog kan det ikke sælge eller pantsætte Selsk.'s Skibe eller optage Laan uden Generalforsamlingens Samtykke, ¹⁷/₆ 84.

„Dan.“ Ølforretn., J Jensen, ¹⁹/₁₀ 86.

Skounertbruggen Dana's Rhederi, Selsk.'s Best. J H Schmidt, ²⁷/₇ 75.

H L Danchell, Gross., W H Danchell, ¹⁹/₆ 71.

Direktion for Danmark: Vimmelskaflet 47, Kjøbenhavn.

Dania, Begravelsesselsk., Best.: Urtekr. J M A Bendz, Form., Prokurator C Torp, Tøjsfabr. N P Christensen, Gas- og Vandm. C F G Lønholdt og Inspektør J C Søller, $\frac{9}{16}$ 63, $\frac{24}{8}$ 85.

The Danish Cheese Export Company, forhandler Ost, Repræsentantsk.: Generalkonsul H Pontoppidan i Hamborg, Kfr. E Tesdorpf og Insp. N P J Buus; Forretningsf. Gross. G Busck repræsenterer Selsk. overfor Trediemand, Prok. E Krag, $\frac{1}{4}$ 76.

The danish export society driver Export af danske Fabrikata, V Holm, $\frac{14}{7}$ 86.

Danish Dairy Preparation Company, Handel en gros m. tekn. og kem. Artikler, P G J Lange, $\frac{11}{8}$ 86.

Dankert & Ko.'s Brødfabr., Bageri, H F J C Dankert og J F Salomon; Begge Delt.s Underskr. kræves til ethvert Forretn. forpl. Dokument, saasom Vexler, Gjældsbreve o. Lgn.; Delt.s private Gjæld er Firm. uvedkommende, $\frac{27}{2}$ 84.

Danmark, gjensidigt Brand- og Livsfors.-Selsk., Direktion: G F Tvermoes og Ad F Hauch, $\frac{9}{10}$ 72, Direktion $\frac{19}{16}$ 78 (se **Annonceafd.**).

Danmarks billigste Hattemagasin, Detailh., C Christensen, $\frac{29}{4}$ 85.

Danmarks billigste Kaffe-forretn., Detailh. C O Henriksen.

Danmarks billigste Kolonial- og Urtekramforretning, C P Andersen.

Danmarks Etuifabrik, M E Nathan, $\frac{26}{11}$ 85.

Danmarks Agerbrugsforening, Gross. samt Agentur- og Kommissionsforretn., P G J Lange, $\frac{7}{7}$ 86; Prok. P G Lange, $\frac{19}{2}$ 86.

Dansk Annonce-Kompagni i Kbhvn. besørger Annoncer til Blade og Tidsskrifter, S H Schmidt, $\frac{9}{10}$ 85.

Dansk Beklædningskomp., Herrekonfektionsforretn. en gros, F H L Lund, $\frac{30}{12}$ 82.

Dansk Forniklingsanstalt, Fornikling af Metalgenstande, H A V Møller, $\frac{17}{8}$ 81.

Dansk hollandsk Kaffe-Komp., Kaffe. en gros & en detail, H J Møller, $\frac{22}{6}$ 83.

Dansk Markfrøhandel, et Aktieselsk., Forretningsf. Landbrugskandidat H Hage og Gross. Ad Maag underskr. i Foren.; i Post- og Toldsager samt for Pengebeløb underskr. de hver for sig, $\frac{18}{1}$ 81, $\frac{1}{7}$ 84.

Dansk Mejeriforsyning, Handel med Mejeriprodukter, Laura N F Weiss, Fuldm. J Hansen, $\frac{1}{9}$ 86, Prok. s. D.

Dansk Smørforsyning, A Hansen, $\frac{16}{1}$ 84.

Dansk Træstukfabr., Gibs- og Cementstøberi, Pr.-Ltnt. V Lauritzen, Hjemsted Frederiksberg, $\frac{7}{5}$ 85.

Dansk Waterproof har til Formaal at gjøre Beklædnings- og andre Stoffer og Gjenstande vandskydende og vandtætte; Selsk. forbindes kun ved Underskr. af Gross. O A Schwabe og Detailh. A P de la Cruz

Frølich i Foren. med disses Navne under Firmanavnet, $\frac{24}{4}$ 86.

Det danske elektriske Lys-Komp., driver Forretn. ved Anlæg af elektrisk Lys, L Dahl.

L Danziger & Ko., Gross. L Danziger, $\frac{16}{10}$ 77, $\frac{30}{6}$ 84.

J L David, Gross. L M David; Prok. C Herforth med Undtagelse af Akcept af Vexler og Underskr. af andre Gjældsbeviser, $\frac{27}{4}$ 80, $\frac{31}{12}$ 84.

Davidson & Ko., Gross., D Davidsen; Fru H Davidsen underskr. Firm., $\frac{29}{8}$ 62, Prok. $\frac{25}{4}$ 64 (se **Annonceafd.**).

Salomon Davidsen, Gross., A A Davidsen, Prok. W Davidsen, $\frac{19}{8}$ 62, Prok. $\frac{19}{12}$ 77.

Salomon Davidsen jun., Manufakturh., Rose M, Thora A, Mary J og Sara Davidsen; Prok. D F Davidsen, dog kan han ikke trassere, akceptere eller endossere Vexler, $\frac{12}{11}$ 85.

A Dede, Gross., Prok J F A Dede i Post- og Toldsager og ved Inkassationer, $\frac{26}{1}$ 84.

L N Dehns Dampvaskeri, J Heckscher, $\frac{23}{1}$ 74.

Dencker & Christoffersen, Møllebyggere & Maskinfabr., J A F Dencker og P N Christoffersen. Deltagerne hefte kun for det Beløb, de til enhver Tid have indestaaende i Forretn., og deres private Formue og Gjæld ere Firm. uvedkommende; Hjemsted søndre Birk.

Den lille Kahyt, Værtshushold, H Nielsen; Prok. B Klevin, dog kan han ikke paadrage Firm. nogen Gjældsforpl., $\frac{18}{7}$ 85, Prok. s. D.

H Dessau & Ko., Gross., H S Dessau; Prok. C J Carøe, $\frac{16}{12}$ 82, Prok. $\frac{22}{1}$ 84.

J F Dessauer & Ko., Protokolfabr. og Linieranstalt, J F Dessauer, $\frac{11}{8}$ 72.

Deutsche Transport-Versicherungs-Gesellschaft i Berlin, Befuldm. f. Kongeriget Danmark W Bähncke & Ko., Selsk. underkaster sig de danske Love og Domstoles Afgjørelse. $\frac{5}{5}$ 81 (se **Annonceafd.**).

O Dewulff, Gross. (død); Prok. A C L Dewulff, $\frac{6}{4}$ 86.

C Dickmeiss & Søn, Klædefabr., G J J Dickmeiss; Prok. Augusta M S Dickmeiss, f. Larsen, $\frac{26}{1}$ 71, Prok. $\frac{20}{8}$ 80.

C Dinesens Eftf., Høker, N Pedersen, $\frac{21}{4}$ 86.

M Djørup & Ko., Agentur og Kommissionsforretn., M Djørup; Prok. C Glahnson i alle den daglige Forretn. vedrørende Forhold med Undtagelse af Vexelsager, $\frac{19}{2}$ 67, Prok. $\frac{23}{8}$ 81.

F W Doberck & Søn, Kleinsmedforretn., F W & L A Doberck, $\frac{13}{3}$ 86.

L Doggert & W Tofte, Mekanikere, L T Doggert og W H Tofte, $\frac{5}{4}$ 73.

Brødrene Dohlmann, Garveri, Læder og

Livsforsikringselskabet New-York,

Limfabrik, P A Dohlmann, Hjemsted Frederiksberg.

Brødrene Dollerup, Detailh., O P W Dollerup; Prok. V Dollerup, $\frac{11}{2}$ 85.

Donau, k. k. østr. Fors.-Selsk. i Wien, Generalagent f. Kongeriget Danmark Nienstædt & Ko. afslutter Sø-, Flod- og Landtransportfors.; Selsk. underkaster sig de i Kbhvn. bestaaende Handelslove og Retter, $\frac{20}{11}$ 80.

Donse Krudtværk, Hovedkommissionær f. Salget af Krudtværkets Fabrikata William Andersen & Ko., $\frac{24}{8}$ 80.

P le Dous, Bundtmager, C H le Dous, $\frac{21}{1}$ 68.

A T Dreboldt, Guldsmedm., A C Dreboldt, $\frac{20}{7}$ 78.

N J Drejer, Tømmerh., Prok. R Norup, Hjemsted Amager Birk.

H C Drewsen, Elektrolefabr., Fru Charlotte C Drewsen; Prok. C C Drewsen, dog ikke for Vexler, Gjældsbreve og Kautionsforpl.; W Reiss kvitt. f. Regningsbeløb og Postforsendelser vedr. Firmas Detailudsalg, $\frac{17}{8}$ 74, $\frac{3}{1}$ 85.

M Drewsen & Søn, Papirfabr., N C Strøyberg; Prok. M Saurbrey, $\frac{10}{8}$ 66, $\frac{9}{12}$ 85.

Drewsen & Sønner, Papirfabr., Chr Drewsen; Prok. J C E Michaelsen og P C Krog-Jensen underskr. i Foren.; den Sidstn. i Foren. med H O Hansen kvitt. i alle Post- og Toldsager og for Regningsbeløb; i Krog-Jensens Fraværelse kvitt. F Bülow i Foren. med Hansen, $\frac{1}{11}$ 65, H O H $\frac{20}{6}$ 86.

Drewsen & Wismer, Galvaniserings-Fabr., Laura Wismer, f. Drewsen; Prok. E J C Wismer, $\frac{23}{13}$ 62, Prok. $\frac{24}{10}$ 81.

Drikkehallerne, adm. Dir. Bogh. C Blaunfeldt, kontroll. Dir. Justitsr. G Ulrich og Malerm. M J Lund; Formuesforpl. kunne kun paadrages ved 2 Direktørers Underskr. i Foren.; anm. $\frac{15}{3}$ 73, Direktøren $\frac{9}{1}$ 79 og $\frac{29}{1}$ 80.

H J Drucker & Søn, Gross., H J Drucker og R Drucker; Prok. M B Jacobsen og D Nathan i Foren. i Told- og Postsager hver for sig, $\frac{5}{5}$ 76, Prok. $\frac{6}{3}$ 79.

Duemoses Antikvarbogh., et Selsk., som har Handel m. gl. Bøger; Forretningsf. Rasmus Nielsen repræsenterer Selsk. overfor Trediemand, $\frac{7}{5}$ 80.

E Durandin & Ko., Gross., E H Durandin, $\frac{20}{1}$ 84, som er Eneindeh. fra $\frac{25}{8}$ 86.

C F Duvier, Glarm., Anna M Duvier, f. Petersen; Prok. Th P A Duvier, $\frac{12}{2}$ 83, Prok. s. D.

H C Duus's Enke, Fiskeh., C Larsen, $\frac{21}{10}$ 73.

Th Dyrhauge, Gross.; Prok. L Hansen, $\frac{30}{12}$ 73.

N Chr Dyrlund & Søn, Gross., N F Dyrlund, $\frac{1}{1}$ 72.

Døcker & Erichsens Eftf., Gross., J C V Diderichsen, $\frac{20}{8}$ 73.

Ludwig Edelstein, Gross., Prok. Alexander C Levysohn, $\frac{26}{7}$ 85.

Edens & Ko., Straahattefabr., Gross. C F Edens, $\frac{30}{8}$ 62, $\frac{9}{4}$ 85.

Peter Eegholm, Isenkr.- og Galanterih., P C F og H A Eegholm, $\frac{20}{8}$ 62.

J L Ehlerts Eftf., Tøjfabrikation., J L Westermann, $\frac{29}{4}$ 65.

M S Ehrlich, Gross., Z Lehrburger.

F H Eibe, Bogh., C F Eibe, $\frac{10}{5}$ 71, $\frac{6}{10}$ 86.

J G A Eickhoff, Jernstøberi og Maskinfabr., J W H Eickhoff og F G L Eickhoff, $\frac{4}{5}$ 85.

Eidgenössische Transport-Versicherungsgesellschaft i Zürich, Generalagent for Danmark: Bay & Soldan, $\frac{29}{12}$ 84, $\frac{2}{4}$ 83, $\frac{6}{2}$ 86.

C F Eiermann & Ko., Gross., C F Eiermann, $\frac{21}{6}$ 79.

Peter Eigtved, Klædelh., P A Eigtved; Prok. N H Eigtved, $\frac{30}{8}$ 73, Prok. $\frac{18}{12}$ 73.

D Ekegrøns Eftf., Theodor Lange, Uhr- & Instrumentm., T F Lange, $\frac{10}{10}$ 77.

A Ekman & Ko., Gross., A V A Ekman, $\frac{2}{9}$ 86.

J P F Ekman, Gross., F F og O S N Ekman, $\frac{3}{4}$ 83.

Ekviperingsforretn. paa Larsens Plads, H C Petersen; Prok. G L Jespersen, $\frac{12}{4}$ 86.

P C Elfstrøms Eftf., Fabr. for lakerede Blik- og Jernvarer, C Lund; Lauritz Fischer har Fuldm. til at modtage og kvitt. for ethvert Firm. tilkommende Beløb i Danmark, Norge og Sverige, Hjemsted Frederiksberg.

P C Elfstrøm & Ko., Maskin- og Værktøjforhandler, A E Andersen, $\frac{30}{10}$ 78.

Wald Eliassen & Ko., Cigar- og Tobaksh., P W Eliassen, $\frac{4}{4}$ 81.

P G B Ellermann, Gross.; Prok. E C Achen, dog ikke til at trassere Vexler paa Udlandet, $\frac{4}{11}$ 79.

Elster & Ko., Agenturforretn. i selvvirkende Symaskiner og Fjedermotorer, C G Elster, $\frac{11}{8}$ 78.

C J Elvius, Bogtrykker, Justitsr. V Hartvigsen, $\frac{9}{8}$ 76.

Enevoldsen & Hansen, Sukkervarefabr., S P Enevoldsen, $\frac{19}{7}$ 79.

Engel & Kisky, Tilberedning af Drops, H T V Engel, $\frac{10}{5}$ 64.

M C Engel, Gross.; Prok. A V F Müller, $\frac{20}{8}$ 79.

Engelhard & Lohse, Gross., H A D Engelhard og W Levysohn; Prok. Vilh Jensen i alle Toldsager.

Engell & Toxværd, Detailh., C F C E. Engell, $\frac{18}{10}$ 80, $\frac{22}{10}$ 85.

Direktion for Danmark: Vimmelskiftet 47, Kjøbenhavn.

Engelsen & Schrøder, Bog- og Papirh. samt Bog- og Kunsttrykkeri, C F Schrøder, ²⁹/₈ 64.

Engelsk-Russisk Magasin, Detailh., P J C Olsen og S M Aagaard, ²¹/₁₀ 86.

J P Engholm, Skibsekviperingsh., C M Engholm, ⁵/₁₀ 72, ⁷/₈ 83 (se Annonceafd.).

English & Hanssen, Civilingeniør, Th A English og C J Hanssen, ²¹/₉ 62.

The Equitable, De forenede Staters Livsfor.-Selsk. i New-York, Generalagent for Kongeriget Danmark Johs Martens; Selsk. anmeldt ²¹/₇ 82, ⁸/₁ 85.

Erichsen & Ko., Fabr. af Tagpapper. Asfaltpapir m. m., Julius Erichsen & Johannes Wilhelm; Deltagernes personl. Gjæld er Firmaet uvedkommende, ²/₁₂ 62 (ophørt).

J F Erichsen & Søn, Handel en gros, C C B Erichsen, f. Rosted, og C A Erichsen; kun C A Erichsen underskr. Firmaet, ⁵/₉ 62.

Ole Erichsen & Ko., Skræderm., O Erichsen, ²⁴/₂ 80 (ophørt).

P Erichsen & Ko., Detailh., H P Erichsen; Prok. J P C Nielsen, ¹⁹/₇ 79, Prok. s. D.

Erichsen, Wilhelm & Ko., Gross., E Julius Erichsen & Johannes P K Wilhelm, ⁹/₉ 62 (ophørt).

Fr Esbensen & Grundtvig, Gross., F V Grundtvig, ⁶/₇ 78.

P F Esbensen, Gross., G Bertelsen, B O Christensen, N O Christensen og F F Nørlund; alene N O Christensen er berettiget til at underskr. Firms Navn; Prok. J Iversen og F Petersen til i Firmadeltageren N O Christensens Fraværelse hver for sig at underskr. i Told- og Postsager samt for indgaaende Beløb, i alle andre Sager derimod i Forening.

Fr N Aug Esche & Ko., Agentur- & en gros Forretn., — — —.

Eskildsen & Søn, Varemæglere, J C Eskildsen, ²⁸/₈ 62.

Johs Esmarch, Gross.; Prok. Joh Møller, dog kan han ikke udstede Gjældsbreve og Kautioner, ejheller trassere og acceptere Vexler, ²⁴/₂ 82.

A Espensen & Ko., Brændselsforretn., S A Espensen.

F Eszlinger, Fabrik og Detailh., J Eszlinger, ²²/₉ 68.

L'Etoile du Nord, Galanterih., N C Dahl, Prok. H F Haugaard, ²⁹/₁₁ 76, Prok. s. D.

H Ettrup & Ko., Gross., H N J Ettrup, Prok. C Mønster, ⁹/₈ 67, Prok. ²⁹/₅ 73.

Europa, Fors.-Aktieselsk. i Wien, Generalagent Gross. J Hoppe, ⁶/₅ 71.

Evers & Ko., Gross. samt Fabrik af Tagpap og Asfalt, S N W Evers og J F C C Mathisen; Deltagernes private Gjæld er Firm. uvedkommende; Prok. A F Jørgensen i alle Handelsanliggender, dog ikke i

Vexel- og andre Gjældssager eller desl. eller ved Kjøb og Salg af Ejendomme; E Evers har Fuldm. til paa Forretningsrejser for Firm. af afslutte Handel, kvitt. for Indbetalinger, trassere Vexler for udestaaende Fordringer samt indgaa Forlig, ²⁰/₃ 77, ²⁴/₈ 85 (se Annonceafd.).

Evers Maltkuranstalt, Johannes P M J Evers, ³¹/₇ 86.

C R Evers & Ko., Fabr. af Maltpræparater, H H C L Brix, ⁸/₉ 86.

De forenede Export-Smørforretninger, Smørh., J L Johansen, Indehaverens personlige Gjæld er Firm. uvedkommende, ¹⁹/₂ 82, ²/₉ 85.

V O Eyermann & Ko., Agentur- og Kommissionsforretn., V O Eyermann, ⁹/₁₀ 78.

Eyrich & Ellebye, Gross., Th E Eyrich og C M Ellebye; Deltagernes private Gjæld er Firm. uvedkommende, ¹⁸/₃ 83.

Faaborg Forsikringsf. for Søfolk, Assuranceforretn. for Søskade paa Søfolks Effekter, C H E Hoffmeyer.

Knud Faaborg driver Smørforretn., M Th Andresen, ¹⁴/₆ 86, Endehaver fra ²/₆ 86.

Fabriken Aktiv, Mineralvandsfabrik, Ølbouteillering osv., A S T Fraenkel. Hjemsted søndre Birk, se Valdby.

Fabriken Atlas, kem. Fabr., C H Madsen, ²⁰/₄ 85, ²⁵/₇ 85, ⁵/₁₁ 85.

Fabriken Carl, tilvirker kemiske Artikler, F C C Pasberg, ²⁵/₉ 84.

Fabriken Constantia, Fabr. af Sæber og Parfumer, O Sørensen; Prok. M H Hencckell undt. i Vexelsager, ¹²/₁₂ 85.

Fabriken Dana, Destillatørforretn., C H Heskier; Prok. N P Heskier og H Th C Hoppe, ⁵/₆ 74, Prok. s. D.

Fabriken Emanuel, Klæde-, Uld- og Tøjfabrik, O E Christensen, ⁶/₁₂ 83.

Fabriken Extra, Ølbouteilleringsforretn., Firm. Bryggeriet Svanholm, Hjemsted Frederiksberg, ¹²/₅ 84.

Fabriken Fontana, Fabr. af Mineralvande og Limonader, P M Berg, ¹¹/₄ 83.

Fabriken for Klixbülls Redningsapparater forfærdiger de af Pr.-Ltnt. S A L Klixbüll opfundne Redningsapparater, S A L Klixbüll og T N J Stæhr; den Sidstn. er berettiget til at underskr. Firms Navn med Tilføjelse af sit eget; Deltagernes private Gjæld er Firm. uvedkommende, ³¹/₃ 84.

Fabriken for Sygevogne i Lille Kongensg. 33 driver Fabr. af Sygevogne, A Heggum og V C V Muncck ere de Ansvarlige og til Underskrift Berettigede, ¹⁵/₅ 86.

Fabriken Marseille driver Sæbefabr., A Philipsen og J C Stahlfest Møller; den Førstnævntes Sæbe- og ParfumeFabr. er undtaget fra Firmaets Omraade; Deltagernes private Gjæld er Firm. uvedkommende, ⁴/₂ 86, ²⁹/₆ 86 (se Annonceafd.).

Livsforsikringselskabet New-York,

- Fabriken Nibe, Farvefabr., H H Schmidt, ^{21/11} 85.
- Fabriken for Patent Korkbeklædning, G M Ruben (overdraget til Axel Prior).
- Fabriken Fremad, Fabr. af kemiske og tekniske Præparater, E Eegholm, ^{22/6} 83, ^{4/12} 84.
- Fabriken Gammelholm, kem. Fabr., C P Andersen, ^{7/10} 84.
- Fabriken Hermes, teknisk-kemisk Fabrik samt Tilvirkning af Husholdningsvarer til Fortæring, O P Møller, ^{7/6} 83.
- Fabriken Hygæa driver Fabr. af Sæbe, Parfume, Blæk, Blanksværte m. m., H N Dons.
- Fabriken Isholm, et anonymt Interessentskab, som driver Tilvirkning af kunstigt Smør m. m.; A W Colding er som Forretningsf. eneberettiget til at underskr. paa Interessentskabets Vegne, ^{3/12} 84.
- Fabriken Lolland, Aktieselsk., Hjemsted Kbhvn, Direktion: Erhard Frederiksen, J D Frederiksen og F N Salomonsen. Dir. forbinde ved deres Underskr. hver for sig Selsk., dog ere deres Underskr. paa Vexler, andre Gjældsbreve og Kautionsforpl. kun bindende for Selsk., naar de ere paraferede af Bogholderen J Ø Andresen, ^{21/7} 76, Best. s. D.
- Fabriken Luna, Fabr. af selvlysende Gjenstande, J C Hastrup, ^{1/11} 85, ^{10/2} 86.
- Fabriken Minerva, Fabr. af kemiske og tekniske Artikler, H E L Møller, Prok. F H Møller, dog kan han ikke stifte Vare- eller Vexelgjæld, ^{22/3} 86.
- Fabriken Nautica, kemisk Fabr., F L Heimann.
- Fabriken Nordstjernen, kem. Fabr., L G A Lindstrøm, Prok. Th Larsen.
- Fabriken Oppositionen, Ølforretn., H P Hansen, ^{10/6} 85.
- Fabriken Randers, kem. Fabr. og Gross., O J B Jørgensen og J E Rasmussen, Prok. A S R Hansen i Post- og Toldsager samt til at kvitt. i Forretningsanliggender for Pengeindbetalinger, ^{3/7} 85.
- Fabriken Skandinavien, Bageri, F V M Svane og J P Fahnøe; Firm. forpl. kun ved Underskr. af den Sidstnævnte enten alene eller i Forbindelse med F V M Svane, ^{10/10} 84.
- Fabriken Solo, Mineralvandsfabrik, N Meilsøe, ^{30/4} 85, ^{7/10} 86.
- Fabriken Spes, tekn.-kem. Fabr., J P Gram, Prok. Carola Wessing, ^{6/8} 86.
- Fabriken Trap, et Aktieselsk., der driver Fabr. af Kaffesurrogater, Best.: E Eegholm og N B Ohlhues underskr. hver for sig Firm. i alle Driften vedrørende Forhold, derimod kræves begge Best.'s Underskr. i Forhold, der ligge udenfor den egentlige Drift, ^{20/9} 82.
- Fabriken Urania, Fabr. af Parfumer, Toilet-artikl. m. m., H J Lassen, ^{31/10} 79 (ophørt).
- Fabriken Victoria, Fabr. af kem. Artikler, F C C Mønster, ^{2/4} 86.
- Fabriken Waldemar, kem. Fabrikation, E B Gudme.
- Fabrikerne Lyneborg, et anonymt Interessentskab, som driver Saltraffinaderi og Kokesfabrikation m. v.; Best., der bestaaer af 3 Medl., for Tiden Murerm. C Dabelsteen (^{19/7} 86), N C Mortensen (^{2/3} 86) og Slagterm. Chr. Mogensen (^{2/3} 86), forbinder Selsk. ved sin Underskr., dog kunne Beslutninger om Kjøb og Salg af faste Ejend. eller Optagelse af Laan mod Pant i Interessentskabets faste Ejend. kun tages paa en dertil indvarslet Generalforsamling; Prok. O Kolvig-Petersen; J F Sellerup kvitt. for indkommende Beløb og underskr. i alle Sager vedrørende Told-, Post- og Telegrafvæsenet, ^{3/8} 86.
- Fajancefabriken Alumina, et Aktieselsk., Best. er den samme som for Firm. Alumina. Hjemsted Søndre Birk.
- Falkenberg & Ko., Hdl. en gros & en detail med Artikler, henhørende til Gas, Damp og Vand, J T Harpøth, ^{7/11} 85, ^{20/10} 86 (se Annoncerfld.).
- Falkoneralleens Sporvej, et Aktieselsk., hvis Formaal er Anlæget og Driften af en Sporvej fra Frederiksberg Runddel ad Alleeg., Falkoneralleen og Jagtv. til Nørrebroes Runddel med en Sidelinie ind paa Halmtorvet m. v. Best., der bestaaer af 3 Medl., f. T. Højesteretssagf. L Arntzen, Partikulier N Josephsen og Oberstlnt. J Sommerfeldt, har den overordnede Ledelse af alle Selsk.'s Anliggender; dog kan den ikke uden Generalforsamlingens Samtykke foretage nye Anlæg, Forlængelser eller Udvidelser af Sporvejslinien, optage Laan i Selsk.'s Navn og derfor pantsætte dets Ejendele eller afslutte Kjøb og Salg af fast Ejendom i Selsk.'s Navn, ^{20/5} 84.
- Falkonergaardens Fabr., Sæbe- og Parfumefabr., A Schlichtkrull. Hjemsted Frederiksborg.
- Fallesen & Fisker, Skræderi og Fabr. af Beklædningsgjenstande, C P Fallesen og H V A Fisker; den Førstn. hefter for ^{1/4} og den Sidstn. for ^{3/4} af den Firm. for Varer paa hvilende Gjæld.
- Falster, Aktieselsk. (se „Boruholm“), ^{23/6} 85.
- Farmaceutisk Laboratorium beskæftiger sig med kem. Specialiteter, N A Juncker, ^{2/8} 78.
- J C Farrer, Isenkr., Prok. J G Preisler, dog har han ingen Bemyndigelse til at behelte Farrers Ejendom Matr.-Nr. 92 i Snarens Kvarter, ^{24/2} 80.
- Farvefabriken Faaborg, Fabr. af kem.

Direktion for Danmark: Vimmelskaflet 47, Kjøbenhavn.

Farvevarer, C C og J F A N Christensen, $\frac{9}{8}$ 84.

De forenede Malermestres Farvemølle, Form. for Repræsentantsk. A A Knudsen, Næstform. C F Stegemann; Direkt. H C Møller kan underskr. paa Selsk.'s Vegne; Gjældsbreve kunne underskr. i Form.'s Forfald af Næstform. i Foren. med Direkt. Prok. C Nørbye for alle Indbet. samt i Post- og Toldsager; kun Malermestre i Kbhvn. kunne være Aktionærer, $\frac{19}{8}$ 62, Best. $\frac{9}{8}$ 66, $\frac{29}{12}$ 74, $\frac{30}{12}$ 81, Prok. $\frac{3}{5}$ 71 (se Annonceafd.).

Fasting & Gottfried, mus. Instrumentmager, J C Gottfried.

Faxe Kalkbrud, et Aktieselsk., hvis Formaal er at drive Kalkbrudene ved Faxe samt Jernbanen sammesteds og andre i Forbindelse dermed staaende Forretninger. Best. bestaar af 5 Medl., f. T. Etatsr. J A Blom, Etatsr. V Lindberg, Lensbaron T Reedtz-Thott, Etatsr. C F Tietgen samt et af Best. senere valgt Medl.; Best. repræsenterer Selsk. i alle Forhold; til en gyldig, Selsk. forbindende Beslutning fordrer Underskr. af mindst 3 af dens Medl., dog kan den bemyndige et enkelt af Medl. til med fuld forbindende Retsvirkning at handle paa dens Vegne; som adm. Direkt. ere ansatte: Kapt. J P S S Clausen og Fabrikant S Jørgensen, der ere berettigede til hver for sig at handle og underskr. for Selsk. i alle Driften vedrørende Anliggender, derunder at udfærdige Kvitt. for modtagne Pengebeløb, dog at saadanne till. skulle være kontraserede af Selsk.'s Bogh. Jacob Møller; Fuldm. Forretningsf. V Wolff til at kvitt. for Pengebeløb, der indbet. gj. Selsk.'s Kont. i Kbhvn, $\frac{2}{1}$ 84, $\frac{9}{10}$ 86.

C Ferslew & Ko., Gravør og lith. Etabl., C Ferslew, $\frac{14}{10}$ 62.

J P Ferslew's Eftf., Valdemar Petersen, Kunstdrejer, V J Petersen, $\frac{11}{1}$ 84.

E Feuerhake, Gross., C H E Feuerhake, $\frac{24}{8}$ 62, Prok. A Feuerhake, $\frac{10}{12}$ 81.

Frederik Fiedler, Gross., Prok. Th Prior undt. Vexler og Gjældsbeviser, $\frac{81}{9}$ 75.

Ferd Fjeldsøe's Bogtrykkeri, O S W Fjeldsøe, $\frac{7}{7}$ 85.

Fjeldsøe & Ko., Bog- og Papirh., Federal- og Æskemager, S H Kalcar.

Fjerde Søfors.-Selsk., Best. bestaar af de Komiterede, Kommandør C Wulff og Gross. Jacob B A Salomon, kst., samt af Forretningsf. G Klenau, der kvitt. paa Selsk.'s Vegne; Selsk. anm. $\frac{20}{5}$ 63, $\frac{29}{10}$ 85.

Henry Fife, Vognfabr., Augusta Fife f. Mørk og John Fife, $\frac{9}{4}$ 75.

Corn. Fjord & Ko., Gross., J C Fjord. Prok. K N Frederiksen, $\frac{6}{2}$ 77.

The Fire Insurance Association, Limited i London, Befuldm. f. Kongeriget Danmark H C Rasch, $\frac{23}{11}$ 81, $\frac{17}{4}$ 84.

Emil Fischer & Ko., Fabr. af Akkumulatører til Ophobning af Electricitet, C E P Th Fischer, Prok. A Heimsch til at kvitt. for Indbet., $\frac{4}{5}$ 83, $\frac{4}{2}$ 85.

H L Fischer, Guldsmed, Catharine A C Fischer f. Hansen, $\frac{17}{9}$ 84.

W Fischer, Kjøbmandsh. paa Island, W C H og F C Fischer, $\frac{2}{1}$ 82.

Fiskehuset Nr. 1, Hdl. med Fisk, Vildt og Konserver, O F F Frederiksen, $\frac{19}{1}$ 83.

Fiskerikutteren Margrethe, et anonymt Interessentskab, Best., f. T. Skibsbygmester Sk Andersen, er berettiget til at handle og underskr. paa Interessentskabets Vegne, $\frac{9}{1}$ 84.

Aug Fladmark & Ko., Gross., K A Fladmark, uindskrænket Fuldmægt. A K Fladmark, $\frac{5}{11}$ 81, $\frac{25}{9}$ 86.

Fleischers Eftf., Mineralvandsfabr., H C Hansen, $\frac{6}{3}$ 74.

C S Flensburg & Ko., Detailh., C S Flensburg og C Th Jordening, $\frac{9}{9}$ 84.

Carl Flensburg & Sebbelov, Dampvævere, C C Flensburg og V Sebbelov; Interessenterne deltagte hver med en Halvdel i Firm.'s samtlige Anliggender, $\frac{14}{1}$ 79.

L Fleron & Ko., Hof-Skræder, F Fleron; C H Loua underskr. Firm., $\frac{81}{1}$ 63.

M N Flindt, Detailh., Prok. C Rønnow, $\frac{16}{10}$ 86.

Flindt, Drost & Ko., Gross., C P F N Flindt og C Drost, $\frac{4}{11}$ 81 (se Annonceafd.).

P A Flor's Eftf., Konditor, P A E Lassen, $\frac{7}{11}$ 78.

A Fock & Ko., Detailh., S W Holtemann og C S Sørensen, $\frac{28}{8}$ 62.

E T S Fog, Gross. & Detailh., Prok. H Mathiassen i Toldsager, $\frac{3}{3}$ 82.

Ferd Fog, Gross., E Q Hansen, Prok. P Fog i Toldsager, til at kvitt. for Postsager samt til at udstede Bankanvisninger, $\frac{3}{1}$ 84, Prok. f. F. $\frac{9}{1}$ 84.

W Foght, Vinh., Prok. E Malmqvist og C C Dichmann i Sager vedrørende Told-, Bank- og Postvæsenet, f. D. $\frac{1}{2}$ 86.

L P S Fogtmann, Mineralvandsfabr., Prok. H Thomsen, $\frac{11}{1}$ 70.

Fohrmann & Ko., Manufakturh., J G Fohrmann, $\frac{28}{8}$ 62.

Folkekjøkkener i Kjøbenhavn, Selsk. med Formaal at oprette Folkekjøkkener med Udsalg af Middagsspise m. m. til den fattige Del af Befolkningen. Best. bestaar af Frk. Augusta Fenger, Hdlsfuldm. P C Thomsen og Pastor, Lic. theol. H M Fenger, $\frac{29}{1}$ 86.

A Fønnesbech, Baand- og Modeh. en gros & en detail, A Fønnesbech og A Fønnesbech jun., $\frac{11}{4}$ 82.

C M Fønnesbech, Theh. en gros & en detail, H C E Hansen, Prok. C A B Fønnesbech, $\frac{17}{11}$ 82, Prok. s. D.

Livsforsikringselskabet New-York,

Fonnesbech & Juhler, Herreekviperingsh., C A B Fonnesbech og J P P Juhler, ^{2/3} 76.

John Forbæch, Gross., Prok. H Nielsen, ^{2/9} 76.

De forenede hvide Vare-Forretninger, Gross. og Detailhdnæring, Firm. Th Wes-sel & Vett og dets Indehavere T W Wes-sel og E V L Vett, Prok. H J Sørensen og Th Petersen, den Sidstnævnte dog ikke til at paadrage Vexelforpligtelser, ^{2/1} 79, Prok. s. D.

Foreningen Rhederiet, Forretningsf. Kapt. A J Mathiesen; Delegerede Kapt. Chr Dal-berg og Kapt. N C Petersen, Best. ^{10/3} 86.

Forlagsbureauet i Kjøbenhavn, Forlags-virksomhed, O H Delbanco, G E C Gad, Fr Hegel, Jacob Hegel og C C Lose. Delt. hefte solidarisk for Forpligtelserne. Enhver Del-tagers Andel kan ikke belægges med Ar-rest, Beslag eller deri gjøres Eksekution for nogen af ham kontraheret, Firm. uvedk. Gjæld, ^{21/10} 62, ^{24/4} 85, ^{8/12} 85.

Forlagskompagniet driver Forlagsforretn., F C C Mønster, ^{18/6} 86.

Nyt dansk Forlagskonsortium, W L Wulff, ^{21/7} 74.

Forsikringselskabet Skjold overtager Forsikringer mod voldsom Død og Legems-beskadigelse. Direkt., Dr. phil. J P Gram, underskr. som saadan Forsikringskontrakter, Præmiekvitt. og andre Dokumenter, hvor-paa Forpligtelser for Selsk. kunne grundes. Kontrolkomiteen bestaaer af 3 Medl., for Tiden Generalmajor, Khr. H A T Kauff-mann, Form., Prof., Dr. phil. T N Thiele og Overretssagf. C de F Skibsted, ^{20/6} 84.

Forstædernes Brødfabriker, Bageri, D A Johansen, ^{15/1} 84.

Forstædernes Ismejeri, Forh. af Mælk samt Produktion og Salg af Mejeriproduk-ter, H P C Koch, Prok. J W L Jensen, dog ikke i Vexelsager, Prok. ^{29/4} 86.

Fortuna, alm. Forsikrings-Aktie-Selsk. i Berlin, Hovedagent f. Kbhvn. J Fridericia afslutter i denne Egenskab Forsikr. mod Farer ved Sø-, Flod- og Landtransport samt varetager Selsk.'s Tarv, ^{29/6} 78 (se **Announceafd.**).

L Fraenckel's Tapet- og Farvefabr., B A og A G Fraenckel, Prok. Edv Jacobsen, ^{24/4} 85, ^{1/4} 86.

Anna Frandsen & Ko., Detailh., Anna S P Frandsen, Prok. N Frandsen, ^{20/8} 81, Prok. s. D.

E Frandsen & Meyer, Tilberedning af Cement og kunstig Gjødning, Edv Frandsen og J T G Due, ^{28/3} 63 (se **Announceafd.**).

Signe Frandsen f. Poulsen, Enke efter Kornh. C L F Frandsen, Prok. V Frand-sen, ^{21/6} 86.

Frankfurter Lebens-Versicherungs-Gesell-

schaft i Frankfurt a. M., Generalagent f. Danmark A Worm, ^{12/7} 82.

Frankfurter Transport- und Glasver-sicherungs-Aktien-Gesellschaft, Frankfurt a. M., Generalagenter W Bähncke & Ko., ^{29/6} 70 (se **Announceafd.**).

A Frantzen & Ko., Gross., A A Frant-zen, Prok. J Dahl, ^{4/7} 67, ^{19/10} 67.

Frederiksberggades Materialh., J Fisker & Ko., Materialh. og kem. Fabr., J J Fi-sker, Prok. H A Jacobsen undt. i Vexel- og Gjældssager, ^{22/12} 83.

Fredbg. Glasværk, H Jensen og Th Hoffmeyer, Hjemsted Søndre Birk.

Fredbg. Jernstøberi, H Petersen og H J G Krogh ere begge berettigede til at un-derskr.; Deltagerne hefte kun med det ind-skudte Beløb. Hjemsted Frederiksberg.

Fredbg. Kommissionskontor, Engagerings-bureau, Ejendomsh., Ordning af Prioritets-laan o. Lign., S Balslev og E Jensen. Hjemsted Søndre Birk.

Fredbg. Sporvejsselskab, Best. Ritmester C A Hansen, administr. Direktør, og Civil-ingeniør Keifler; Kontrolkomite Overrets-prok. Bøcher, Form., Artillerikapt. Ramm og Part.kulier Rohrdanz. Den adm. Direkt. Underskr. forligter Selsk.; dog skulle Gjældsbreve, Vexler og Dokumenter ang. Kjøb og Salg af fast Ejendom till. underskr. af Kontrolkomiteens Form. Selsk. anm. ^{9/7} 72, Best. s. D., Kontrolk. ^{1/3} 77 og ^{10/3} 83.

Frederiksberggades Materialh., Material- og Detailh., J A W Dorscheus, ^{13/8} 78.

Carl Frederiksen & Ko., Fabr. af Bør-stenbindervarer, C L Frederiksen.

Henriette V Frederiksen, f. Krumrey, Detailh., Prok. C Arentzen, dog kan han ikke udstede, acceptere eller endossere Vexler, ej heller indgaa Kautionsforpligtel-ser, ^{1/3} 86.

Joh Frederiksen, Tobaks- og Cigarfabr., F A L Olsen, ^{27/10} 82 (se **Announceafd.**).

Frederiksholms Tegl- og Kalkværker, et Aktieselsk., som driver Fabr. af Teglvare, navnlig Mursten, Kalk og Mørtel. Admini-strator: Murm. V Køhler, Kontrolkomiteen bestaaer af 5 Medl., f. T. Gross. F C Trier, Form., Overretsprok. Winther, der i hans Forfald fung. som Form., Murerm. S P Beck-man, Maskinfabr. Th Hüttemeier og Tøm-rem. J C Jørgensen; Administrator er berettiget til at underskr. i Sager vedrø-rende den daglige Drift, dog at der til at kvitt. Vexler eller andre Gjældsbeviser samt til at endossere Vexler for modtagne Varer fordres Parafering af Bogh., f. T. L Kiær; til at acceptere Vexler eller over-hovedet til at forbinde Selsk. ved noget Gjældsbevis, fordres Medunderskr. af Kon-trolkomiteen eller eventuelt dennes Form.; Samtykke fra disse er ogsaa nødvendigt i alle vigtigere Anliggender, hvoraf kan

Direktion for Danmark: Vimmelskaflet 47, Kjøbenhavn.

resultere forøgede Udgifter eller Ansvar. Anm. $\frac{3}{4}$ 73, $\frac{31}{7}$ 84.

Frederiksværks Kobberværks Udsalg, N G Halkier og G Halkier (G Halkier & Ko.), $\frac{18}{6}$ 67 (se *Announceafd.*).

C L Freise, Træ- og Finerh., J L H Paschen, $\frac{16}{9}$ 84, $\frac{1}{10}$ 84.

Freitag & Christensen, Sadelmagere, A J Freitag og C D Christensen; Delt.'s Andele i Firm. kunne ikke gøres til Gjenst. for Arrest, Beslag eller Udlæg for nogen Fællesskabet uvedk. Gjæld, $\frac{26}{10}$ 86.

H Fridericia, Gross., C Fridericia og J Bunch Fuldm. til hver for sig at udstede Anvisninger paa Folio og Sparekassekonto i den til enhver Tid af HF benyttede Bank og til pr. procura at kvitt. saadanne Anvisninger, til at kvitt. for udest. Fordr. og i Post- og Toldsager samt C Fridericia i Vexelsager, $\frac{9}{9}$ 86. E Rasmussen har selvstændig Fuldm. til at underskr. i alle Sager vedr. Toldvæsenet, $\frac{15}{12}$ 79, $\frac{22}{12}$ 83.

Fridericia & Koch, Gross., H O L Fridericia, $\frac{12}{1}$ 74.

G Friedländer & Ko., Herreekviperingsh., Gustav Friedländer, $\frac{11}{4}$ 63.

S Friedländer, Papirh., V Friedländer og Ditmer, $\frac{11}{1}$ 70.

Christian Fries & Ko., Tobaksfabr., P C Fries, $\frac{20}{5}$ 81.

C Friis & Ko., Isenkr., C F L Friis, Prok. A Friderichsen, $\frac{5}{10}$ 66.

E Friis, Gross., J C og C F Friis, $\frac{28}{8}$ 84, $\frac{17}{8}$ 85 (se *Announceafd.*).

K A Friis, Gross., Prok. Dagmar Terp og H Holm i Foren., f. T. $\frac{1}{5}$ 84, f. H. $\frac{9}{9}$ 84, Prok. $\frac{23}{3}$ 75.

L Friis's Efff., Sukkervarefabr., C V E Engel.

J Frimodt, Gross., Prok. C F Løppen- thin, $\frac{12}{8}$ 84.

Frimærkeselskabet, Hdl. med uden- og indenlandske brugte og ubrugte Frimærker, S H Schmidt.

W Frisnette & Ko., Handeltgartneri, J W R P Frisnette, Prok. J Levy, $\frac{30}{9}$ 81, Prok. s. D.

Fritsche & Ko., Gross., H Fritsche, Prok. N C S Kryger, $\frac{3}{8}$ 64, Prok. $\frac{20}{6}$ 74.

C E Fritzsche, Glash., Hof-Glash. C V Fritzsche, $\frac{30}{9}$ 73.

Thøger From, Gross. & Detailh., J M Holm, Henning H Rønne og V J Petersen have uindskrænket Fuldm. hver for sig til enten selv eller ved Submandatarius at bestyre Forretn. og underskr. pr. proc. C Jensen, R Bang, Rønne og J Fischer underskr. hver for sig i Toldsager. Frm. Reck Thomsen & Ko. i Esbjerg har faaet Fuldm. til at gjøre Angivelser vedrørende Fuldmagtgivernes Transitoplag i Esbjerg samt til for Toldens Beløb at trassere 14

Dages Vexler paa Firm., $\frac{22}{10}$ 84, $\frac{5}{1}$ 85, Anm. $\frac{29}{7}$ 62, Prok. R & P $\frac{5}{9}$ 77.

C Frost, Gross., C Frost, Prok. J C Frost, $\frac{29}{3}$ 86.

W Fryd, Gross., $\frac{28}{8}$ 85.

G W Frydenlund & Søn, Blikkenslager, Mette Marie Frydenlund f. Andersen med beskikket Lavvæрге, Værtshush. O Jensen; Prok. A P E Frydenlund og C H Frydenlund, dog ikke i Vexel- eller andre Gjældsager, $\frac{30}{6}$ 84, $\frac{24}{2}$ 85.

B L Frænckel & Ko., Vexelforr., Benny L Frænckel, Prok. F Frænckel og W Heckscher i Foren., $\frac{29}{8}$ 62, Prok. $\frac{31}{7}$ 78.

V Frølund & Ko., Gross., V L V Frølund, Prok. J Rasmussen undt. i Vexelsager, $\frac{1}{4}$ 80.

A S Fugl & Ko., Gross., A S Fugl, $\frac{1}{7}$ 82, Eneindeh. $\frac{20}{5}$ 84.

Fulvia, Fotografnæring og Undervisning i Fotografi, J Nielsen, Prok. Bossine Nielsen til at kvitt. i alle den daglige Drift vedr. Sager.

"Fyen", Aktieselsk. (se Bornholm).

Fyens Humle-Magasins Oplag i Kbhvn., M A Warburg, Prok. Julius F Salomon, $\frac{30}{9}$ 78, Prok. $\frac{10}{8}$ 80.

Fyhr & Ko., Skibsprovianteringsh., J J Fyhr, $\frac{24}{3}$ 77.

Fijn & Mortensen, Befragtningsforretn., P J Fijn, $\frac{10}{1}$ 83, $\frac{20}{1}$ 85.

C J M Fyrwald & Ko., Guldtrækker, A R E Øller, $\frac{3}{4}$ 82.

Fædrelandske Transport-Forsikrings-Aktieselsk. i Elberfeld, Generalagent f. Kongeriget Danmark Hellesen & Gøricke. Selsk. underkaster sig de kbhvske Domstoles Domme og Beslutninger, $\frac{24}{8}$ 82.

Fællesindkjøb af Foderstoffer, A V Petersen.

Fælles-Kollektion, Industrilotterikollektion, Thermine Truelsen, $\frac{8}{8}$ 84, $\frac{9}{10}$ 86.

N Gabrielsen, Høker- og Brændevinsh., Værtshush. P C Johansen har Fuldm. til at bestyre Fuldmagtgiverens Spirituosaudsalg.

H Gad, Gross.; Prok. H Nielsen, dog kan han ikke uden H Hartmanns Medunderskr. trassere, endossere eller acceptere Vexler, $\frac{23}{4}$ 84.

Galle & Aagaard, Kunsttrykkere, C F L Galle og J G J Aagaard; den Førstn. hefter for $\frac{1}{5}$ og den Sidstn. for $\frac{4}{5}$ af Firm.'s Forpligtelser, $\frac{29}{10}$ 84.

Jacob Galle & Ko., Lotterikollektion, J C Galle.

Galle & Jessens Chokolade- og Konfektfabriker, et Aktieselsk., som driver Tilvirkning og Forh. af Chokolader, Konfekt m. v. Best. bestaaer af 2 adm. Direktører, f. T. E Galle og H Jessen, der ere berettigede til at handle og underskr. paa Selsk.s Vegne; til Stiftelse af Laan, Pantsættelse

Livsforsikringselskabet New-York,

samt Kjøb og Salg af faste Ejendomme fordres foruden begge Direktørers Underskr. till. Samtykke og Medunderskr. af Kontrolkomiteen, der bestaar af 2 Medl., f. T. Gross. H Nissen og Overretssagf. S Sinding, ^{28/12} 83.

Galle & Rosenberg, Gross., R J Rosenberg; Prok. Fru Marie Rosenberg f. Levinsohn og E A R Bruhn, ^{28/7} 70, Prok. ^{7/1} 77.

A C Gamél, Gross. og Kaffeh., A C W V Gamél og A L H Gamél, ^{9/1} 69.

Gamle Kalkværk, et Aktieselsk., har til Formaal Erhvervelsen og Benyttelsen af Ejendommen Matr.-Nr. 131 D og 231 i udenbys Klædebo Kvarter, Gl. Kalkværk kaldet, samt dertil stødende Grunde og Ejendomme; Selsk.'s Best. bestaar af 3 Medl., f. T. Bankdirektør P N Damm, Gross. S W Isberg og W R Rubow; Best. er berettiget til at handle og optræde paa Selsk.'s Vegne med forbindende Virkning for det i alle Anliggender; ved Salg af Dele af Ejendommen udfordres, at Best.'s samtlige Medl. ere enige i Salget og dets Betingelser; til Salg af Selsk.'s samlede Ejendomme udfordres Generalforsamlingens Samtykke, ^{9/1} 83.

Gammelholms billigste Urtekramh., R J O Steenberg, ^{30/4} 79.

Gammelholms Kaffeforretning, Falkenstjerne & Ko., Kaffeh., C F Falkenstjerne, Prok. F C C Falkenstjerne, ^{1/7} 85.

Gammelholms Kulforretning, Detailh., Hanne Christensen; for Firm.'s Forpligtelser hefter kun det Gods, som til enhver Tid findes i Forretn., ^{7/12} 77.

Gammelholms Materialh., B B Salomon, ^{18/1} 86.

Gammelholms Mel-, Gryn- og Smør-Forretn., Høknærning, A W Andersen, ^{5/8} 79.

Gammelholms nye Kolonial- og Delikatessh., Detailh., C Selboe, ^{22/10} 84.

Gammelholms Smør-Udsalg, Enke Anna C Otto f. Claudi, Prok. H Otto, ^{21/10} 77, Prok. s. D.

Christian Gammeltoft, Vexel-, Bank- og Incasso-Forretn., N C S Gammeltoft, ^{28/12} 82.

Gammeltorvs Sækkerhus Nr. 14, Kolonialh., H N Carøe, ^{28/1} 85.

Garanti-Eddikebryggeriet Aagaard & Ko., Eddikebryggeri, Th E Aagaard og J W Holm. Til Pantsætning, Gave og Salg af andre Ejendele end Firm.'s Fabrikata, saavel som til Udstedelse, Trassering eller Paaskrivning af Vexler, Gjældsbreve, Kautionser o. desl. udfordres begge Deltageres Underskr.; af Firm.'s Gjæld hefter Aagaard for ^{2/3} og Holm for ^{1/3}, ^{18/6} 84.

L Garmann, Gross., Prok. S Lauritzen, dog ikke i Vexels., ^{30/7} 86.

Garverforeningens Forsøgsstation anstiller Undersøgelser af og Forsøg med Garvestoffer, Garverforeningen i Danmark; Fuldm. V Bøgh i Post- og Tolds., ^{3/4} 86, ^{22/6} 86, ^{1/10} 86.

Det danske Gaskompagni, Generalbefuldm. og Forretningsf. J R Cridland.

G A Gedalia, Vexellerer, Baron G A Gedalia og S Ebsdorff; den Førstn. er alene berettiget til at underskr. Firm.'s Navn, Prok. J Gedalia, ^{5/2} 85.

C F Geismar & Ko., Gross., C F Geismar, Prok. F Packness for Dokumenter vedr. Toldklaringer, Kreditoplagsangivelser og Udførsler, ^{6/8} 66, ^{12/5} 84.

C Gelert, Gross., Prok. H L Jensen i Told- og Postsager, ^{19/8} 84.

Generalagenturet for Kuntze & Ko. i Stockholm, Salg og Udlejning af Vandfiltre, J M A Frederiksen og W A Jensen, Prok. Th Hoffmann, dog ikke med Hensyn til Vexler og Anvisninger, Gjældsbeviser og Forskrivninger, ^{18/3} 84, ^{27/7} 85.

Gerhardt & Ko., Gross., J D Gerhardt, ^{20/6} 81.

W Gericke & Ko., Produkth., W F A Gericke, ^{29/11} 69.

Wilhelm Gether's Eftf., Bogbinderm., E G L Lindgreen, ^{9/8} 84.

Gjedsler Jernbane-Selsk., driver Jernbanen fra Nykj. p. F. til Gjedsler i Forbindelse med Gjedsler Havn; Best. bestaar af 3 Medl., dog at Indenrigsministeriet har Ret til at fordrø den suppleret med et af Ministeriet valgt Medl. Den første Best. er: Etatsr. F Meldahl, Lensbaron Reedtz-Thott og Etatsr. C F Tietgen, Form.; Best. repræsenterer Selsk. i alle Forhold og forbinder det ved sine Beslutninger, Handlinger eller afsluttede Overenskomster; for at en gyldig Beslutning skal kunne fattes, udfordres det, at mindst 2 eller, naar Ministeriets nævnte Forbehold maatte blive gjort gjældende, 3 Medl. af Best. ere enige i samme og eventuelt underskr.; dog kan Best. bem. et enkelt af sine Medl. til med fuld Retsvirkning at handle paa sammes Vegne og saaledes forbinde Selsk.; Overretssagf. J Hansen er af Best. bem. til at notere Selsk.'s Obligationer og Aktier og til i Formandens Forfald at besørge Selsk.'s løbende Forretn., ^{28/7} 86.

Brødrene Gjellerup, Assuranceforr., T E Gjellerup, ^{9/10} 78.

Gier's Eftf., Lampeforr., F L J Hartig, Prok. Juliette Hartig f. Ryberg, ^{2/7} 86.

J Chr Giertsen, Gross., J C Giertsen og W Schjelderup, Prok. J V H Gertner til at kvitt. for Indbet., Pengebreve, rekomm. Breve, Postsager samt til at underskr. Toldklarings- og Kreditoplagsangivelser samt Bankanvisninger, ^{31/12} 72, Prok. s. D.

Direktion for Danmark: Vimmelskaflet 47, Kjøbenhavn.

Edv A Giese's Eftf., Frisør & Parfumør, J L Peelmann, ⁸/₁₀ 85, ⁸/₄ 86.
J Gjessing & Westergaard, Møbelh., G C Westergaard, ¹⁷/₁₂ 67.

W Gigas, Gross., Prok. V Sommersted i alle Toldvæsenet vedrørende Sager, ³¹/₁ 82.
Gildsig & Larsen, Gross., P C E Gildsig og V F S Larsen. Til Stiftelse af Gjældsforpligtelser, Toldvæsenet undtaget, fordres Underskr. af begge Deltagernes Navne, vedføjte Firm.'s Navn; den Andel, enhver af dem har i Interessentskabet, kan ikke belægges med Arrest, Beslag, eller deri gjøres Eksekution for nogen af ham kontraheret, Interessentskabet ivedk. Gjæld; i Tilfælde af Dødsfald eller Fallit skal Forretn. ikke standses eller noget til den henhørende inddrages under Skifteretsbehandling, ²/₈ 85, ²⁰/₈ 85.

Gjærffabrikken Anker, et Interessentskab, Gjærffabrikation; Fabr. E Bruun handler og underskr. p. Interessentsk.'s Vegne; ingen af Interessenterne hefter personlig f. Interessentsk.'s Forpl.; f. Interessenternes private Gjæld kan der ikke gjøres Arrest, Beslag eller Eksekution i Interessentsk.'s Formue eller nogen Del af samme; Prok. Caroline Hoffory, ³⁰/₄ 79, Prok. ²⁵/₄ 81.

L C Glad & Komp., kem. Fabr., L C Glad og A William. Begge Deltageres Underskr. kr. til at paadrage Firm. Gjældsforpl., til Salg af dets faste Ejend. og til Pantsætn. af dets Ejendele; den Andel, enhver af disse har i Firm., kan ikke belægges med Arrest, Beslag eller deri gjøres Eksekution for nogen af dem kontraheret, Fællessk. ivedkommende Gjæld; Prok. J Glad i Told- og Postsager og for Indbetalinger, ⁸⁰/₁₂ 80, Prok. ²⁵/₀ 81.

F Glahnson, Gross., Prok. A Glahnson i alle Handelsanliggender, ⁵/₈ 83.

De forenede Glarmestres Glasforsikrings-selsk. i Danmark overtager Forsikr. mod Brudskade af Spejle og Spejlglasruder m. m.; Selsk.'s Best. bestaaer af en Dir., f. T. C W Møller, og et Bestsraad paa 7 Medl., f. T M S Jørgensen, Form., C Wriedt, Næstform., O Engstrøm, Wald Stallknecht, F W Wentzel, G A Husmann og A Jensen. Dir. og Form. i Foren. repr. Selsk. overfor Trediemand, underskr. i Foren. Aktier, Policer, Kontrakter, Fuldmagter m. v. og afgjøre ligeledes i Foren. Erstatningsspørgsmaal; i Tilfælde af Uenighed m. H. t. Erstatningskrav imellem Dir. og Form. eller imellem disse og Skadelidte afgjøres Sagen af Bestyrelsesraadet, ⁹/₁₁ 85.

Dansk Glasforsikr.-Selsk., Dir.: Prok. Kr E Jørgensen, Kass. D Mazar de la Garde og Kapt. M Waagepetersen, Forretningsf. Gross. G Anholm, ²⁹/₈ 73, Dir. s. D., Forretningsf. ⁹/₁₀ 77.

Glasværket Danmark, et Aktieselsk., Best.

Gross. A C Næser og Kapt. U A de Fine Skibsted, hver for sig eller i Foren. Generalforsamlingens Samtykke kr. ved Salg af Selsk.'s faste Ejend. eller Dele deraf, ved Forøgelse af den faste Ejendoms Prioritetsgjæld udover 50,000 Kr., ved Gavekontrakter, ved Stiftelse af Laan, der overstige 15,000 Kr., og ved Kjøbet af fast Ejend., hvor Kjøbesummen overstiger 5,000.

Glud & Marstrand, Metalvarefabr., P C Glud og T Marstrand, ⁹/₇ 79.

Nordstrand, Glud & Komp., Gross. Waldemar Glud, ⁶/₃ 73.

P Glud & Komp., Smørforretn. og Hdl. en gros, P J Glud.

G Gluuds Sønner, Garveri og Læderhdl., E A og A G Gluud. Enhver af Delt. er berett. til at underskr. Firm. med Tilføjelse af sit eget personlige Navn; dog kr. der til Salg af Firm.'s faste Ejend. og til Pantebeholdelser af samme samt til Paatagelse af Kautionsforpl. begge Delt.'s Underskr., ligesom ogsaa for Meddelelser af Prokuraer; Delt. private Gjæld er Firm. ivedk., ¹⁹/₂ 75.

Joseph Glückstadt & Komp., Vexellerere, J H Glückstadt, ²⁵/₁₀ 70.

Saalfeld Glückstadt & Komp., Gross., S J Glückstadt, ²⁵/₈ 76.

A Goecker, Gross.; Prok. Johanne H J D Goecker f. Schumacher og J Heinrich, Sidstnævnte dog kun i de daglige Forretningssager, derimod ikke til at paadrage Firm. Kautions- eller Panteforpligtelser eller indgaa nogen egentlig forpl. Retshandel, f. G. ²⁰/₃ 86, f. H. ³⁹/₁₂ 85.

Godsexpeditionen Danmark, Th E Rasmussen og S N Udsen, ⁸/₀ 86 (se **Announce-afd.**).

Goldberg & Komp., Gross. og Forlagsboghdl., Olietryk og Uhrforretn. samt Lager af forgyldte Lister og Rammer, J J Goldberg, ³/₇ 76.

B Goldschmidts Eftf., Bomuldsfarveri og Hdl. med Tvist, Linnedgarn osv., J P S Goldschmidt, ²⁹/₈ 80, Fuldm. N G Nordholm, ²¹/₈ 86.

J M Goldschmidt, Gross., Prok. H Goldschmidt, dog ikke i Vexelsager, ⁹/₁₁ 74.

Goldschmidt & Dankert drive Grosserer-næring; A M Goldschmidt og H C L Dankert, ²⁰/₅ 86.

Goldschmidt & Nordholm, Strikke- og Uldgarnsfarveri samt Uldgarnshdl., J P S Goldschmidt og A Nordholm. Ingen Forpl., som ikke er stiftet i Firm.'s Navn, kan gjøres gjældende mod dette; Interessenternes Andele ere undtagne fra Retsfølgning af deres private Kreditorer; Prok. N G Nordholm i Sager vedrørende den daglige Drift, samt til at acceptere, endossere og trassere Vexler, udstede Anvisninger paa Firm.'s Folier i Bankerne, kvitt. f. indgaaende Be-

Livsforsikringselskabet New-York,

løb saavel som i alle Told- og Postsager, ^{29/9} 80.

S Goldschmidt & Komp., Manufakturhdl. en gros, S Goldschmidt, ^{29/4} 84.

Julius M Goldschmidts Søn & Komp., driver Hdl. i Stort og Smaat, H Goldschmidt og E B Sachs, ^{7/6} 78.

J Goldstein & Søn, Gross., J E Goldstein; Prok. J Goldstein, ^{25/6} 80.

H E Gosch & Komp.'s Tændstikfabriker, et Aktieselsk. Best.: Gross. J C E Michael- sen, Gross. H Levin og Fabr. A Sørensen. Best. repr. Selsk. i alle Anliggender og har Kompetence til med forpl. Virkning f. Selsk. at udstede alle Dokumenter, der vedrøre Selsk.'s faste Ejend.; dog skulle Beslutninger derom være tagne og underskr. af to af Best.'s Medl. Dir.: H E Gosch og O Ph Davidsen; enhver af Dir. er berett. til at underskr. Firm. med Tilføjelse af sit eget Navn med forb. Virkning f. Selsk. i alle Driften vedrørende Anliggender, dog er ved Udstedelse af Solavexler, Trassering paa Udlandet og Akcept af trasserede Vexler Dir. Underskr. kun forb. f. Selsk., naar det paagældende Dokument till. er underskr. af et af Best.'s Medl. Alt anm. ^{14/1} 82.

Gothersgades Korkvarefabr., E V Dohl- mann, ^{28/7} 81.

Frederik & Eduard Gotschalk, Gross. J K Gotschalk; Prok. C T M Wridt, samt i Foren. C E R Hoff og F A Sørensen, ^{3/7} 62, Prok. W ^{28/12} 71.

F Gottlieb, Gross.; Prok. R Hovlid i alle den daglige Forretn. vedrørende Sager, dog ikke til at acceptere Vexler og indgaa Kautionsforpl., ejheller i Sager, der ikke vedrøre den af Fuldmagtgiveren drevne Skifer- forretn., ^{19/7} 84.

D Th Gottliebse & Komp., Gross., J V Th Brandt; Prok. D Th Gottliebse (død) i alle den daglige Forretn. vedrørende Sager, navnlig ogsaa til at kvitt. f. Indbet. samt overfor Post- og Toldvæsenet, derimod ikke til at paa drage Firm. Forpl. i Vexel- og andre Gjældssager. Firm. ophørt.

W M Gottschalch, Gross., A Schiellerup, ^{22/12} 77.

Det Grafiske Institut Bog-, Sten- og Lys- tryk, Nicolai Cohen; Prok. W Holm til at modtage Ordre og kvitt. for indgaaende Regningsbeløb, ^{28/2} 83.

Ane M Graham, Detailhdlske; Prok. John L Graham, ^{29/1} 84.

Herman Gram & Komp., Kommissions- og Produkthdl, T H Gram; Prok. C T Larsen, dog kan han ikke paa føre Firm. Gjældsforpl., ^{29/6} 77, Prok. s. D.

Grandjean & Heegaard, Hdl. en gros med Papir, Skrive- og Tegnematerialier, O A Grandjean, ^{29/10} 79.

J Grandjean & Komp., Gross., S J Grand- jean og C L Berlème-Nix. Delt.'s private

Gjæld er Firm. uvedkommende, og kun den Gjæld er Firm.'s, som er stiftet med fælles Minde; Prok. F C Bentzon i Toldsager, ^{20/4} 75, ^{10/5} 83 og ^{29/11} 83.

V E Grandjean & Komp., Fabr. af ke- miske Præparater, V E Grandjean og H L V Gommesen, ^{19/1} 84.

H L Green, Værtshush.; Prok. CH Chri- stiansen, dog ikke f. Gjældsforpl., ^{9/3} 84.

O Chr Green, Gross.; Prok. S V Green, dog ikke i Vexelsager, ^{7/8} 69.

Theodor Green & Komp., Vexellererforr., T og O Green; Prok. K Michaelsen og Chr Jensen til at kvitt. f. Pengebreve og i Foren. til at underskr. paa Bankanvisninger, ^{20/2} 72, Prok. ^{24/5} 83.

Green & Thielemann, Gross. og Vexellerer- forr., M S Thielemann; Prok. W Jensen og F Christiansen hver for sig, Vexel- engagements og andre forpl. Dokumenter alene undtagne, ^{18/5} 82.

Chr Griebel, Gross.; Prok. Carl Griebel, undtagen paa Vexler, ^{20/13} 69.

Griffenfeldts gades Kolonialvarehandel, De- tailhdl., J C Kroll, ^{11/1} 83.

Peter J Groot & Søn i Likvidation. H L G Groot har givet Firmaerne R Collstrop og M Tvermoes uindskrænk og uigjenkaldelig Generalfuldm. til i alle Firms Anliggender at tage Bestemmelse for dette og underskr. samme, førstn. Firm. ogsaa ved dets Prok. under dets Indhavers Fraværelse, ^{10/3} 86 (se **Annonceafd.**).

Axel Grün & Komp., Gross., A J Grün, ^{19/5} 78.

Grünwald & Andersen, Trikotagefabr., J P Grünwald, ^{9/11} 77.

Græbes Bogtrykkeri, J P Græbe, ^{12/4} 70.

M E Grøn & Søn, Gross. L J T og M C Grøn; Prok. T N Hansen, A Eskildsen og C V Krogh have Fuldm. til hver for sig at underskr. i Post- og Toldsager m. m.; til Besørgelse af Handelskorrespondance, Ind- dragning af udestaaende Fordringer, Trasse- ring, Endossering og Kvitt. af Vexler samt Udstedelse af Bankanvisninger, udfordres derimod Underskr. af Begge i Foren., ^{21/8} 62. Prok. f. H og E ^{22/8} 76, f. K ^{6/3} 86.

M J Grønbech & Sønner, Gross., O V Grønbech; Prok. E A Albertsen dog ikke i Vexelsager, ejheller kan han udstede andre Gjældsbreve eller paa drage Firm. Kautions- forpl., ^{29/6} 62.

A C Grønlands Eftf., Urtekr., Th Jørgen- sen, ^{9/4} 64, ^{13/9} 84.

Brødrene Grønlund, Eddikebryggeri, Oline C A Grønlund, f. Schieltved; Prok. Th Grønlund, ^{24/8} 62, Prok. ^{23/10} 68.

Grønnegades virkelig billige Urtekram- handel, T E Højer, ^{11/2} 79.

A Grønvaldt, Snedker, J A Grønvaldt, ^{14/12} 79.

Grønvald & Gether, Gross., R F S G

Direktion for Danmark: Vimmelskafte 47, Kjøbenhavn.

Grønvold, L H Gether og Th Hoppe, $\frac{9}{8}$ 78, $\frac{29}{8}$ 84.

The Guardian Plate Glass Insurance Company Limited i Manchester; Selsk.'s Agent f. Kongeriget Danmark Joh L Madsen, $\frac{22}{1}$ 81 (se **Announceafd.**).

Andersen, Gulbrandsen & Komp., Delikatesseshdl. en gros, P J Andersen, L C Schyth og F F Andersen. For Firm.'s Gjæld hæfter alene dets Ejendele, som paa den anden Side ere Delt. personlige Kreditorer uvedkommende; denne Bestemmelse gjælder ikke ligeoverfor Toldvæsenet, $\frac{14}{2}$ 77.

Guldbergs Minde, Sukkervare- og Konfiturefabr., V A A Lausen og H Andersen. Til større Transaktioner kr. Begges Underskr., $\frac{22}{4}$ 85.

Brødr. Guldman, Gross., H K Guldman, $\frac{7}{2}$ 81.

E Gundestrup & Komp., Tændstikfabr., E Gundestrup og F J Heyman, $\frac{9}{4}$ 80, $\frac{30}{1}$ 85.

Ludvig E Gundestrups Eftf., Manufakturhdl., S A F Ottesen, $\frac{37}{2}$ 69.

C Gunst & Komp., kemisk Fabr., C C Gunst, $\frac{26}{3}$ 73.

F P Gunst & Komp., Fabr. af Gjørtler- og Nysølvcarb., F P Gunst; Prok. A Madsen til at underskr. paa Firm.'s Vegne. M. H. t. Dokumenter, hvorved der paadrages Firm. Gjældsforpl., fordes Underskr. saavel af F P Gunst, som af A Madsen. Den Andel, enhver af Firm.'s Interessenter har i dette, kan ikke være Gjenstand f. Arrest, Beslag eller Eksekution f. nogen af ham kontraheret, Fællessk. uvedkommende Gjæld; i Tilfælde af den enkelte Interessents Død eller Fallit skal Interessentsk. ikke standses eller noget til samme Henh. kunne tages under Skiftebehandling, $\frac{10}{10}$ 85.

Gyldendalske Boghandel, Fr Hegel og J Hegel; Prok. Aug. Larsen, $\frac{29}{10}$ 76, Prok. $\frac{5}{9}$ 71.

J Gylling, Sygek. f. Tjenestefolk, Enkefru J M Gylling og Departementschef E D G Blechingberg, $\frac{11}{8}$ 70.

Güssefeld & Réé, Fabr. og Forh. af kemiske Syrer og Svovlsyrer i Kastrup paa Amager, J C Thejl, E Güssefeld af Hamborg. Kun J C Thejl underskr.; hans private Gjæld er Firm. uvedkommende, og der kan ikke f. denne søges Dækning i Firm.'s Aktiver; Prok. H E Güssefeld, $\frac{4}{4}$ 85, $\frac{7}{4}$ 85, $\frac{30}{10}$ 85.

Brødr. Gütthler, Possementm., E C og J P Gütthler, $\frac{1}{4}$ 78.

Gøteborgs Reassurance (Assurance) Aktiebolag, Generalagenter Albert Næser & Komp., $\frac{19}{8}$ 73.

Gøtke & Ancker, Maler- og Lakererforretn., E J Gøtke og G H Ancker, $\frac{9}{4}$ 85.

Haagen & Komp., Gjærfabr., H J Haagen & S Salomon. Hjemsted Søndre Birk.

P Haas & Komp., Manufaktur- og Modeforretn. en gros, P Haas og J C Hansen; den Sidstn. kan dog ikke udstede Solavexler; Prok. D Ammonsens, dog ikke m. H. t. Udstedelse af indenbys eller Solavexler samt Kautionsforpl., Prok. C P E Hansen i alle Toldsager, $\frac{51}{12}$ 83, $\frac{9}{1}$ 84.

H Haastrup og C Andersen, Kunstdrejere, Alvilda Haastrup f. Henriksen og T C Andersen. Begge underskr. i Foren. Firm.'s Navn, navnlig ogsaa ved Udstedelsen af Vexler og andre Gjældsbeviser, og hefte pro rata f. den Firm. vedrørende Gjæld, der ikke kan dækkes af Firm.'s Formue. Prok. C E Christensen har af Fru Haastrup faaet Fuldm. til at underskr. i Foren. med den anden Delt. i Firm. T C Andersen, H $\frac{10}{8}$ 81, Prok. $\frac{12}{4}$ 83.

Hafnia, Dansk Livsfors.-Selsk., Direktion Generalmajor, Khr. H A T Kaufmann, Form.; Prof. Dr. phil. T N Thiele og Overretssagf. C de Fine Skibsted; Forretningsf. C J Ramm. Underskr. af 2 Dir. og Forretningsf. er bindende f. Selsk.; paa Kvitt. underskr. en Dir. og Forretningsf., $\frac{18}{5}$ 72, Dir. s. D. og $\frac{4}{6}$ 77, Forretningsf. $\frac{18}{6}$ 72 (se **Announceafd.**).

Hage & Komp., Gross., C F og C D Hage, $\frac{18}{8}$ 79.

L Hagemann, Gross.; Prok. G J B Wulff, $\frac{15}{4}$ 64.

Hagen & Komp., Gross., L T Hagen, $\frac{29}{6}$ 65.

J B Hahns Eftf., Bageri, J A Harder, $\frac{18}{4}$ 68.

J S Hahns Enke, Vexellerer, S H og A Simonsen, $\frac{21}{8}$ 62.

A J Halberg, Gross., Prok. Gross. C L Halberg til at best. den Forretn., han driver i Vinduesglas, $\frac{17}{11}$ 77.

C & J Halberg, Gross., C L Halberg, $\frac{80}{8}$ 62.

D Halberstadt & Komp., Gross., F Philip, Prok. Fritz Weeke, $\frac{21}{8}$ 62, Prok. $\frac{21}{7}$ 74.

Halberstadt & Mannheimer, Gross., J H Mannheimer; Prok. P W Schousboe og H Bay til i Foren. at udstede og endossere Vexler samt kvitt. f. indgaaende Beløb, $\frac{29}{7}$ 62, $\frac{8}{3}$ 83 og $\frac{24}{10}$ 84.

Carl Halgreen, Maskinfabr., Prok. Julius Begtrup undt. f. Vexler og Kaution, $\frac{8}{11}$ 75.

G Halkier & Komp., Gross., J G Halkier; Prok. H D Hansen og N P Dalberg, $\frac{8}{7}$ 62, Prok. $\frac{10}{9}$ 80 (se **Announceafd.**).

P A Halkier, Gross.; Prok. H Larsen, $\frac{28}{2}$ 73.

Halmtovet's Urtekramhandel, Detailhdl., Peter B Poulsen, $\frac{20}{1}$ 85.

C W Hamanns Eftf., Bager, J C Olsen, $\frac{12}{1}$ 84.

Hamann & Komp., Høkerhdl., J C L Hamann, $\frac{20}{4}$ 75.

Thorvald Hamann & Komp., Gross. og

Agenturforretn., P Th Hamann; Enkefru
 Jaroline M Hamann f. Lindberg underskr.
 Told- og Postsager, ²⁸/₆, 76, Prok. ⁹/₁₂ 82.
 Carl F Hammer & Komp., Gross., C F
 Hammer, ⁴/₁₂ 81.

Viggo O P Hammer, Fabr.; Prok. A O
 Hammer, ⁴/₁₂ 85 (se *Announceafd.*).

Hammeren, Granitværket paa Bornholm
 ved J F Martens, Stenhuggeri, J F Mar-
 ens, ²/₆ 75.

Brødr. Hammerich & Komp., Hdl. en
 gros og en detail, Henriette J Hammerich
 Ludvigsen, ¹⁹/₁₀ 81.

Cajus Hammershøj & Komp., Gross., C J
 Hammershøj; Prok. C Lund, ⁹/₇ 86, Prok.
 D.

Kbhvns Handelsbank. I Bestsraadet er
 Justitsm. J Nellemann Form., Gross. E le
 Maire Næstform. og Etatsr., Gross. J F
 Jarøe Suppleant f. Næstform. Dir.: Grev
 N C E Sponneck, M Levy og A E Rei-
 nann; Bogh. A Jakobi, Kass. C Buchter,
 ler till. har Konstitution til som Dir., naar
 nogen af de fast ansatte Dir. har Forfald,
 ved forb. Virkning at meddele Underskr.
 under Bankens Firm., ²⁷/₃ 73, Best. s. D. og
¹/₇₉, Dir. ²⁷/₃ 73, B. ²⁷/₃ 73, ³¹/₅ 83 og J
¹/₉ 86.

Handelsbureauet, Agentur- og Kommis-
 sionsforretn., meddeler Oplysninger i Han-
 delsforhold, S H Schmidt, ⁹/₉ 84.

Handels- og Landmandskontoret, Kom-
 missionsforretn. med Fisk, Brænde, Æg osv.,
 har Engageringskont. f. Hdlsbetjente og Forv.
 amt driver Ejendomshdl., C M F Schoubye,
¹/₇ 86.

Hanseatiske Brandforsikringsselsk. i Ham-
 borg; Generalagenter Lemvig & Komp.,
 Prok. J Hansen. Selsk. anm. ⁹/₁₀ 80, Prok.
¹/₆ 82, ¹⁶/₂ 85, L. ⁹/₇ 86 (se *Announceafd.*).

Alfred Hansen, Manufakturhdl., J A
 Hansen; Prok. J C C Hansen, dog ikke i
 Vexelsager, ¹/₁₁ 84.

Axel Hansen, Gross., Prok. H Wedege,
¹/₆ 86.

A Chr Hansen & Komp., Gross., A C
 Hansen, ⁹/₇ 81.

A Emil Hansens Eftf., Tobaksfabr., J C
 Dahl, Prok. V Rieneck i alle den dag-
 ge Forretningssang vedrørende Forhold
 g til at kvitt. f. Penge- eller Regningsbeløb,
 og kan han ikke forpl. Firm. ved Vexel-
 engagements eller Udstedelse af Gjældsbreve,
¹/₆ 83.

Hansen & Andersen, Kommissionsforr. og
 egen Regning med Landmandsprodukter
 i. m., H P Hansen og N Andersen. Delt.
 personlige Gjæld og Formue er Firm. uved-
 ommende, ³⁰/₃ 81.

Brødr. Hansen & Komp., Detailhdl., J R
 Hansen, ⁵/₄ 84.

A N Hansen & Komp., Gross., Alfred P

og Harald A Hansen, Prok. E Müller, ²⁶/₆
 62, Prok. ¹⁷/₁ 72.

A V Hansen, Manufakturhdl., A W F
 Hansen, ¹⁷/₇ 62.

Brødr. Hansen, Detailhdl., J C C Han-
 sen, ¹³/₉ 77.

Charles A Hansens Eftf., Detailhdl., A L
 W Jakobsen, ¹/₉ 85.

C B Hansens Snedker- og Hofstolemager-
 Etabl. f. Møbeludstyrs-Gjenstande; C A V
 Hansen og Kpt. L Larsen; uindskr. Fuldm. L
 Larsen; Prok. L Jakobsen og V Gisling i
 Foren. i Firmdelt.'s Fraværelse, ⁷/₃ 67, Prok.
⁹/₇ 76. Fuldm. ¹¹/₁₀ 86.

C Hansen, Detailhdlske, har givet F Han-
 sen Fuldm. til at underskr., dog ikke i
 Vexelsager, Gjældsbreve eller lign. For-
 skrivninger, ²²/₇ 86.

C Hansens Eftf., Bødker samt Hdl. med
 Emballage, A C N Schieltved, ²⁶/₇ 82.

Chr Hansens Eftf., kgl. Hof-Viktualiehdl.,
 Høker, J J Rønnow, ²³/₇ 81.

C F Hansen & Søn, Skomagere, J F
 Hansen.

Chr Hansen & Komp., Gross., H C Han-
 sen, ¹²/₄ 86 (se *Announceafd.*).

Chr Hansen & Komp., Forretn. med
 Lotterisedler, C F Hansen, Prok. B De-
 leuran til at modtage og kvitt. for alle
 Postforsendelser og Indbetalinger, ²⁵/₁ 84.

C K Hansen, Gross., Johan og Oluf Han-
 sen, ⁹/₁ 63.

Chr P Hansen, Kaffehdl., P C F Hansen,
²⁵/₇ 79.

Hansen & Callesen, Detailh., P E Hansen
 og A Callesen; Prok. V C E Møller til at
 kvitt. i Told- og Postsager og f. Indbe-
 talinger samt til at underskr. paa Bank-
 anvisninger, ²⁹/₃ 85, ²/₆ 75.

Chr Hansens teknisk-kemisk Laboratorium,
 Etatsr. C D A Hansen; Prok. S U C Mid-
 delboe, ²⁴/₃ 74, Prok. ²¹/₃ 82.

D Hansens Eftf., Forr. med Modepynt,
 Sophie O Holm, ²⁴/₄ 86.

E Hansen & Komp., Smør- og Fedevarer-
 forr., E Hansen. Prok. C Holm, ¹⁰/₃ 86.

Emil E Hansen & Komp., Hdl. en gros,
 Emil E Hansen, ²⁴/₁₀ 85.

Erik Hansen & Komp., Detailh., J Peter-
 sen, ²⁴/₁₀ 85 og ³⁰/₆ 86.

Hansen & Eskildsen, Smør-, Oste- og
 Æggeforretn., C J Th S Eskildsen, ²⁰/₁₀ 84.

F Dumont Hansens Eftf., Snedkerm., J P
 Lund, Prok. E C Hansen, ²⁹/₄ 74, Prok. s. D.

Fritz Hansen & Komp., Snedkerforretn.,
 F Hansen og L J Pontoppidan; Vexler,
 Gjældsbreve eller lign. Forpligtelsesdoku-
 menter skulle underskr. af begge Interes-
 senter; hver af disse hefter kun f. ¹/₂ af
 enhver Firm. paahvilende Gjæld, ²¹/₄ 86.

F W Hansen & Komp., Smør- og Oste-
 forretn., F W Hansen; Prok. Th Krogh,
²⁵/₇ 85.

Direktion for Danmark: Vimmelskaflet 47, Kjøbenhavn.

H Chr Hansen, J F Meyers Eftf., Læderhdl., H C Hansen, ²⁰/₁₀ 77.

Brødr. H & J Hansen, Possementmagerm., H og J Hansen, ²/₈ 78.

H P Hansen, Gross.; Prok. C J Elbke til at kvitt. f. Regningsbeløb samt i Post- og Toldsager, ²²/₈ 84.

H S Hansen, Skibsprovianteringshdl., J L Ginge og N C Petersen; Kautionsforpl. og Udlaan af Penge eller Penges Værd ere undt. fra Firm.'s Omraade, ²⁸/₁ 77 (se **Announceafd.**).

Hans Hansen & Komp., Skræderm., H Hansen, ¹⁴/₄ 75.

H S Hansen & Komp., Landprodukter, H S Hansen; Prok. P J Glud, ²³/₆ 86.

Julius Hansen, Papirhdl., Andrea A V Hansen; C F C Hansen kvitt., ⁹/₁₁ 75, Prok. s. D.

J M Hansen & Komp., Smed og Spore-mager, J M Hansen, ²⁴/₆ 78.

J P Hansen & Komp., Hdl. med Fisk og Grøntsager, J P Hansen, ⁴/₅ 82.

K Hansen, Værtshusholderske, Prok. F Andersen, ¹⁸/₁₀ 86.

Konstantin Hansen, Bindesbøll & Sarauw, Broderihdl., Kristiane Konstantin-Hansen og Karen J Bindesbøll; Sophie Wilbrecht og Louise Jessen have Fuldm. til at kvitt., W ¹⁸/₁₁ 78, J ¹/₇ 80.

Louis Hansen, Gross. og Detailhdl., Prok. A Flemming i Toldsager og W Hansen til at underskr. i alle Toldsager samt paa Kvitt. f. indgaaende Pengebeløb, ⁵/₁₂ 80 og ¹¹/₃ 86.

Ludvig Hansen & Komp., Manufakturh., L C Hansen; Prok. F K A Arntzen, undt. f. Vexler; E Brandt i alle Toldbodanliggender ²/₃ 70, Prok. A. ⁷/₃ 70, B. ²²/₇ 84.

Marinus Hansen & Komp., Detailhdl., M C Hansen, ²²/₆ 77.

Hansen, Millech & Komp., Gross., A Millech, ¹⁸/₁₂ 75.

N Hansen & Komp., Gross., F Lucas, ¹¹/₁₁ 76.

A Th Hansen, Gross., Prok. V Sørensen og H Wedege hver for sig i Sager vedr. den daglige Drift og i Foren. til at underskr. Bankfolioanvisn.; de kunde ikke udstede, trassere eller acceptere Vexler, udstede eller transportere Gjældsbeviser eller andre pengeforpl. Dok., indgaa Kautionsforpl., yde eller stifte Laan eller behæfte Fuldmagtgiverens Ejendele; ²³/₁₀ 86.

Nicolai Hansen, Hdl. en gros & en detail, Peder Th. Haagensen. Interessenternes i Forretn. indstaaende Kapital kan ikke belægges med Arrest eller Beslag for nogen af dem kontraheret Gjæld, der er Forretn. uvedkommende (se **Announceafd.**).

Niels Hansen, Gross. N Hansen, Prok. C Hansen, dog ikke i Vexelsager, ²⁸/₈ 71, Prok. s. D.

O Hansen, Høker en gros J O Hansen,

Prok. G A Jensen, dog ikke til at acceptere Vexler, ²³/₄ 83, ¹⁵/₉ 84, ²⁸/₇ 85 (se **Announceafd.**).

Ole Hansen & Just Petersen, Smedenæring, O Hansen og Pedersen. Til Optagelse af egentlige Laan kræves Begges Underskrift, Deltagerne hefte kun med Indskudene i Firmaet.

P Hansens Enke, Værtshush. og Fourageh., ²⁸/₆ 86.

Hansen & Olsen, Viktualieh., I Hansen og I Olsen ⁹/₈ 86.

P Hansen & Komp., Børstefabr., P Hansen, ¹⁰/₄ 77.

P Hansen & Komp., Gross. P Hansen, ¹⁶/₁₂ 68.

Peter Hansen & Komp., Skomagerm. P Hansen, ¹/₅ 77.

P H Hansen & Komp., Sæbefabr., Cand. pharm. Peter Hansen, ¹⁴/₁₀ 62.

P Mogensens Hansen, Detailh., Prok. J C Berg, ¹⁶/₉ 82.

P Hansen & Olsen, Gross., J P Olsen, ²²/₇ 73.

Sophus Hansen & Gad, Gross., H S Hansen og Th. G Gad, ⁹/₁ 85.

Hansen & Truelsen, Sukkervarefabr., A B Hansen og L A Truelsen. Med Hensyn til Skøder, Kjøbekontrakter angaaende faste Ejend. eller Skibe samt Dokumenter, hvorved Firmaets mulige faste Ejend. eller Løsøre behæftes, fordres begge Deltagernes Underskrift af deres personlige Navne under Firmanavnet. Deltagernes personlige Gjæld er Firm. uvedkommende, ²⁹/₁₀ 82 (se **Announceafd.**).

Hansen & Weller, Fotografer, N C Hansen og C Weller; Deltagernes personlige Gjæld er Firm. uvedkommende, ²⁸/₉ 69

Wilhelm Hansen, Musikforlag, W Hansen, ¹²/₁ 64.

Wilhelm Hansen & Komp., Material- og Kolonialh., C V Hansen, Prok. V H V og P H Strange, ¹⁷/₁₀ 85.

V Hansen & Komp., Gross., V C S Hansen, ²²/₁₁ 78.

Jens J Harboe & Komp., Gross., J J Harboe, ⁴/₈ 82.

J Q Harboe, Persienne- og Rullegardin-fabr., P L Harboe, ⁴/₈ 82.

Harders Eftf., Manufakturh., S A Rievers, ²⁷/₈ 85.

Alb. Harms & Komp., Gross., A J H Harms og J P S Fossum, ¹⁴/₃ 85.

Hartenberg & Komp., Instrumentmager, C Hartenberg, ⁵/₁₁ 75.

Joh. Hartmann & Komp., Hdl. med kunstige Blomster, Fjer o. l. J H Hartmann Prok. W Jensen og I Nathan hver for sig i alle Forhold vedrørende den daglige Forretning, derimod ikke i Vexelsager eller med Hensyn til Paadragselse af Gjældsfor-

Livsforsikringsselskabet New-York,

pligtelser, derunder Kautitioner, $\frac{7}{8}$ 79, Prok. $\frac{19}{6}$ 81.

L Hartmanns Eft., Fotografifinering, Ingeborg R E Bertelsen; Laura Cornelius har Fuldm. til at underskr. i Post- og Toldsager, $\frac{28}{10}$ 86.

Adolph Hartvig, Vinh., Ida E C Hartvig f. Schiulstad, $\frac{19}{1}$ 82.

H P Hartvig, Vexellerer, Prok. F Hartvig, $\frac{80}{8}$ 62.

Julius Hartvig, Gross., Henriette Hartvig f. Meyer, $\frac{9}{4}$ 75.

Hassel & Teudt, Hof-Mekanici, Gas- og Vandm., J F Hassel, Prok. F Hassel, $\frac{14}{7}$ 63, $\frac{19}{10}$ 84.

Hasselbalch & Komp., Gross. C S Hasselbalch; L Helms har Generalfuldmagt til at underskr. Firms. Navn. Prok. L C Henriques, dog ikke i Vexel- og Gjældssager.

P Hauberg & Komp., Bog- Papir- og Kunsth., J P E Møller og P Poulsen; hver af Indehaverne kan underskr. Firm. i de daglige løbende Forretn., hvorimod Vexler og andre forpligtende Dokumenter for at være bindende for Firm. skulle underskr. med begge Deltagernes Navne under Firmanavnet; Deltagerne hefte kun pro rata hver for en Halvdal af Firms. Gjæld, Firms. Kreditorer kunne ikke søge Dækning af denne hos den enkelte Interessent personlig, forinden de ved Retsforfølgning forgesaves have søgt Betaling i Interessentskabsformuen; for Deltagernes private Gjæld kan der ikke gjøres Arrest, Beslag eller Eksekution i deres Andele i Interessentsk., $\frac{26}{7}$ 84.

S C Hauberg, Maskinfabr. og elektroteknisk Virksomhed, S C Hauberg, $\frac{22}{10}$ 85.

F Haugaard & Komp., Galanterih., Fred. Haugaard, $\frac{12}{11}$ 63.

A Chr Hausted, Gross.; Prok. L E Steffensen for alle Postpakker og Pengesendinger samt i alle Toldsager, $\frac{28}{7}$ 79.

J C Haunstrup, Sengenudstyrforretn. og Fjerh., A C Haunstrup; Prok J C Haunstrup og J E V Haunstrup hver for sig, $\frac{12}{11}$ 81, Prok. $\frac{14}{11}$ 81.

Havreholm Papirfabrik's Udsalg har Hjemsted i Kbh., L N W Larsen, $\frac{6}{8}$ 71.

J B Heckscher, Gross.; Prok. V Malm under Fuldmagtiverens Fraværelse fra Byen, dog kan han ikke udstede, acceptere eller endossere Vexler eller indgaa Kautionsforpligtelser, $\frac{1}{4}$ 80.

M G Hecksher, Gross.; Gustav Hecksher, $\frac{27}{1}$ 67.

Hecksher & Søn, Skibsmægler, G C J Hecksher, Prok. A Müllertz i Toldbodforretn., Ernst Nølcke i Toldbodforr. eller Havnekontorer, Prok. H Sieh, E Nølcke og E Hansen ved Kvitt. for Penge, Breve, Pakker m. m., men ikke for Vexler elier andre Gjældsbreve. To af dem skulle i Forening

underskr. Firms Navn, $\frac{1}{1}$ 65, Prok. M $\frac{10}{1}$ 65, S & N $\frac{10}{6}$ 80, N $\frac{4}{1}$ 82.

J H Hedemanns Sønnner, Gross., J H Hedemann, $\frac{5}{8}$ 62.

J T Heedes Eftf. driver en gros Forr. med Olietøj, A Th Kristianson, $\frac{17}{8}$ 86 (se Annonceafd.).

Chr Hee's Eftf., Auktionsholder, J Winsløw, $\frac{7}{8}$ 86.

Hugo Hee & Komp., Gross., H A Hee, $\frac{7}{5}$ 81.

Anker Heegaard, Jernstøberi og Maskinfabr., L C Heegaard, B Stephensen og H E C M Anker Heegaard; Prok. A Th Lundsteen, $\frac{29}{12}$ 83.

Anker Heegaard jun., Gross., Anker Heegaard, $\frac{20}{10}$ 63.

Aug. Heegaard, Engqvist & Komp., Gross., A C C Engqvist. Den af Engqvist under Firm. „Aug. Engqvist & Larsen“ førte Forretn. i Rødby er Firm. uvedkommeude, Prok. H Nathansen undt. for Panteforskrivninger, $\frac{28}{8}$ 77.

Peter F Heering, Gross., P N Heering, $\frac{28}{10}$ 68 (se Annonceafd.).

Brød. Hegner, Detailh., L T Hegner, Prok. I Hegner, $\frac{27}{8}$ 86.

Heggum & Hansen, Gross., C E T Heggum og M L A Hansen, $\frac{19}{8}$ 67.

C C B Heiberg, Ass. pharm., Apotheker; Prok. H J Møller til at kvitt. for ethvert Beløb, som tilkommer Fuldmagtiveren for Salg af Apothekerverer eller i Anledning af Driften af hans Apotek paa Nørrebro, $\frac{17}{11}$ 82.

L T Heidkamp's Eftf., P Sørensen, Vinh. og Gjæstgiveri, P Sørensen, $\frac{14}{3}$ 79.

C Heilbuth, Detailh., Sigfred J Heilbuth $\frac{19}{8}$ 85.

Julius Heilbuth, Gross., Jacob David Heilbuth, $\frac{39}{8}$ 62.

William Heilbuth, Gross., Will. Heilbuth, $\frac{23}{8}$ 62.

F Heimann & Komp., Materialh. m. tekn. Artikler, F Heimann, $\frac{4}{10}$ 79.

Heimdahl, se Brage, $\frac{1}{7}$ 85, $\frac{29}{4}$ 84.

J H Heine & Komp., Detailh., Marie C Vollertzen, Prok. J H Heine, $\frac{16}{3}$ 84.

Hellebæk Fabriker, Aktieselsk., Best. Bankdir. Etatsr. I Glückstadt, Form., Konsul, Gross. F H Block og Kapt. G F Hamann, $\frac{9}{8}$ 73, Best. $\frac{29}{8}$ 77.

J H Hellerung, H Gamst & H C Lunds Eftf., Maskinbyggeri, J H Hellerung, $\frac{26}{11}$ 84.

Hellesen & Gøricke, Assurancef., C V Hellesen og A E J Gøricke, $\frac{1}{7}$ 79.

W Hellesen & Komp., Gross., E J Drejer, $\frac{29}{9}$ 85, $\frac{30}{9}$ 85.

W Hellesen, Gross., Prok. H Klitgaard, $\frac{5}{10}$ 85.

Harald Helsted, Gross., H S Helsted og F J P Ralf, $\frac{14}{1}$ 76.

Direktion for Danmark: Vimmelskaflet 47, Kjøbenhavn.

- Henderson Brothers i Glasgow; Befuldm. for Kongeriget Danmark R Nelson eller Neilson, Passage-Agent for Kbhvn. C G T Schmidt, ²⁴/₄ 77.
- F Henriksen & Komp., Reproduktions-Atelier, udførte Billeder i Træsnit og Zink-ætning til Bogtryk samt Fotolithografi. R F Henriksen, ¹⁶/₂ 86.
- J Henius, Fabr., Prok. H Heinritz, ²⁴/₂ 69.
- Henningsen & Komp., Smørh., L Henningsen, ¹/₈ 81.
- August Henningsen, Vinh., Anna Henningsen f. Wiese; Prok. Overretssagf. G C C Wiese, ¹⁰/₆ og ³⁰/₆ 85.
- N Henningsens Enkes Eftf., Konditor, Th J Schrøder, ³/₅ 82.
- A P Henriksen, Viktualieh., Karen M Henriksen; Prok. P A Henriksen, ²⁷/₁₁ 85.
- Chr Henriksen & Komp., Detailh. og Kurvemaagere, J C A Henriksen.
- Henriques & Kalkar, Gross., B Henriques og N Kalkar, ³/₄ 67.
- Mich. Henriques, Vexelmægler, L Henriques, ⁵/₈ 62.
- Moritz R Henriques, Gross., Moritz R Henriques, Ruben C Henriques og W Salomon; Prok. for Toldforretn. A Nielsen, ¹⁵/₁₂ 76, Prok. f. N. ²¹/₇ 86 (se **Announceafd.**).
- Henriques, Petersen & Creutz, Gross., B Henriques, T Petersen og P C Creutz, ²/₁₀ 75.
- R Henriques jun., Bankierforretn., A R Henriques, Prok. M R Henriques, ¹/₇ 62 Prok. s. D.
- Brødr. Henze, Fabr. af Skruelolte og Møttriker, Th C A og A C J Henze, ¹⁸/₅ 82.
- J S Herazceck & Søn, Sværdfejer, P Lakier, ¹²/₃ 81.
- Brødr. Herforth, Gross., Vexellerer J E V Herforth; Prok. N H Herforth, ²⁴/₆ 62, Prok. ²/₁ 63.
- Herforth & Komp., Gross., Detailh. og Skræder, H L R Herforth, Prok. M von Halle, ²³/₂ 82, Prok. s. D.
- J E Herløv, Gross., Prok. H C S Krüger, ²⁶/₇ 75.
- Herreborg & Komp., Detailh., B Philip- sen, der kun er ansvarlig og til Underskr. berettiget for et Tidsrum af 8 Aar fra 1. Juni 1884 at regne; Prok. C Goeskiær i Post- og Toldsager, ⁴/₆ 84, ¹⁵/₇ 85.
- F Herreborg, Gross. og Possementm., Prok. W Herreborg til under Fuldmagt- giverens Fraværelse at trassere, akceptere og endossere Vexler. I Post- og Toldsager samt ved Anvisninger paa Bankerne og ved Kvitteringer for Indbetalinger under- skr. W Herreborg, ³/₁ 83.
- J Herskind, Gross.; Prok. C Herskind ogsaa i Vexelsager, ⁴/₁₁ 81.
- Herskinds Eftf., Auktionsholderforretn., Prok. L N B Sidenius, ²⁸/₇ 77.
- „Hertha“, Kunst-Trævarefabr., F T V Grundtvig, ¹⁸/₄ 80.
- Alfred Hertz & Komp., Fabr. af grøn Sæbe, A Hertz.
- Eduard Hertz & Komp., Gross., E M Hertz; Prok. V Schädler og V Gold- schmidt hver for sig i alle Toldsager, ³/₁₂ 79, Prok. ¹⁷/₅ 83.
- H J Hertz & Komp., Vexellerer- og Ban- kierforr., H Hertz og M Cantor, ²⁵/₇ 66.
- Jørgen Hertz, Gross.; Prok. T C J Mün- ter og H Lidtholdt; Prok. f. M ²¹/₆ 69, L ²/₁₂ 81 (se **Announceafd.**).
- Martin Hertz, Varemægler, M Hertz og M V Mannheimer, Deltagernes personlige Gjæld er Firmaet uvedkommende, ¹⁴/₃ 67.
- Peter Hertz, Guldsmedem., S P og J P Hertz, ²¹/₃ 78.
- S Hertz & Komp., Agentur & Assuran- cef., S og C Hertz, ¹⁴/₈ 62, ¹²/₃ 84.
- J & S Hertz, Sølvvarefabr., S P og J P Hertz, ¹⁰/₈ 76.
- P Heskier & Komp., Bandagist, N P Heskier, Prok. hans Hustru J A B Heskier.
- Daniel Hesselberg, Rebslager, C F G Hørup, ²⁹/₈ 84, ³¹/₁₀ 84.
- A Hessen & Komp., Detailh., P J A Hessen.
- Hesteforsikring for Kbhvn. og Forstæder samt Frederiksberg, den gjensidige; Best. der repræsenterer Foreningen ligeoverfor Medlemmerne og Trediemand, bestaaer af Proprietær N Josephsen, Form., Brøndeh. M Jørgensen, Hesteh. J Brøndum, Hørrk. C Rasmussen og Gross. Vermehren. For- retningsf. Kapitaen O W A Goldschadt, ²²/₈ 80, Best. s. D. ¹⁹/₁₀ 82, ⁷/₃ 83, ⁵/₄ 85.
- Heureka. Høkerh., F W Hansen, ¹⁹/₁₀ 85.
- A W Heydtmann, Gross., Prok. H C Berggreen undt. for Trassering og Akcept af Vexler, ²⁷/₉ 77.
- Cathrine O Heyliger, Detailh., Prok. P C F Wittrog, ¹⁸/₂ 77.
- Martin Heyman & Komp., Vexellerer- og Bankierforretn., M W Heyman; Prok. B Moritz, ⁵/₅ 68, Prok. ¹⁴/₁₂ 72.
- Philip W Heyman, Gross., Prok. C Ro- thenborg, ¹⁷/₈ 80.
- Heyman & Komp., Kommissionsforr. i Landprodukter, A Heyman og A J An- dresen, ¹⁴/₄ 82, ²⁸/₂ 82, A ²³/₃ 86, ²⁸/₄ 83.
- H Hildesheim, Detailh., Henriette Hildes- heim og S Philip, ²²/₆ 86.
- Brødr. Hilker, Hdl. en gros & en detail, C L og P Hilker. ²⁸/₄ 73.
- J C Hille, Slagterm., J F Hille, ²²/₈ 66.
- Hillerød Savværk, Træ- og Finerskæreri, C Dahl, privat Gjæld er Firmaet uved- kommende, ¹³/₈ 74 (se **Announceafd.**).
- Hilligsøe, Kødedt & Komp., Gross. &

Livsforsikringselskabet New-York,

Detailh. „Messen“, N C A Hilligsøe, A P Kødét og P A Paulsen i Manchester. Forretningen ledes af de to Førstnævnte; Prok. F A Bryning og A Løsekraut hver for sig i alle Toldsager, $17/9$ 75, Prok. $21/4$ 83 $9/2$ 84.

Hindenburgs Eftf., Gross., G J B Wulff, Fuldm. C Falck, $19/3$ 86.

N V Hindrup, Hørkr., Henriette M Hindrup f. Sem, $30/9$ 62.

C A Hinsch & Komp., Korkvarefabr., O A Hinsch, $22/6$ 80.

Hintz & Komp., Damp-Chokolade- og Sukkervarefabr., A N Winkel og H P Danker, Prok. A Winkel, $13/6$ 65, Prok. f. A W $9/2$ 77.

N J Hjordt's Eftf., Børneekviperingsh., Henriette J Rasmussen, $12/10$ 78.

Brødr. Hiort, Gross., H J og A E Hiort, $21/8$ 62.

Chr Hjorth jun., Naalemager, P C Hjorth $30/4$ 63.

F Hjorth & Komp., Gross., F Hjorth, $9/3$ 75.

A M Hirschsprung & Sønner, Tobaksfabr., B og H Hirschsprung, $9/10$ 62.

J Hirths's Enke & Søn, Naalemager, C T Hartvig; Prok. Enkefru Hansine C Hirth f. Lorentzen, $18/11$ 63, Prok. $23/6$ 77.

Hoffensberg & Trap, Bog-, Sten- og Kunsttrykkeri samt lithografisk Etabl. m. m., J Hoffensberg, $30/10$ 74.

Gottfr. Hoffmann, Gross., Prok. hans Hustru Clara f. Bützou, $23/9$ 70.

J Hoffmann, Naalemager, Prok. H Hoffmann, $10/7$ 84.

Vilh. Hoffmeyer & Komp., Gross., J V Hoffmeyer, $28/2$ 80.

C F Holbechs Ølbouteilleringsanst., J C V Bock, $18/6$ 84, $21/5$ 84.

J P Holbechs Eftf., Manufakturh., J O Gjerulff hefter med sit Indskud; Prok. H N Smith til at kvitt. for udestaaende Fordringer samt underskr. i Post- og Toldsager, $30/8$ 62, $28/11$ 84.

A R Holms Eftf., en gros & Agenturf., C P Mogensen, $27/6$ 82.

Brødr. Holm, Detailh., A T Holm og P N Holm, $3/10$ 76, $12/3$ 86.

Holm & Collerup, Smede- og Maskinv., N C Holm og C H S Collerup, $9/1$ 79.

C M Holm. Gross., Prok. V Amdrup under Holms Fraværelse, $1/8$ 63.

Cæsar Holm & Komp., Agentur- og Kommissionsforretn., C C Holm, $11/8$ 84, Prok. H Hartmann og S Nielsen, $3/9$ 84, $17/9$ 84.

H P J Holm, Gross., C A Schmidt.

H W M Holm, Manufakturh. en gros & en detail, Nicoline F Holm f. Jensen, Prok. P Holm, dog kan han ikke forpligte Firm. ved Kjøb, Salg eller Beheftelse af faste Ejend. eller ved Indgaelse af Kauti-

J Holm, Guldsmed, W J P Holm, $11/1$ 77.

Jacob Holm & Sønner, Gross., V og A P C Holm; Prok. S Hansen og C T Lange hver for sig, dog kunne de ikke udstede Vexler eller Kautionsforp., ej heller disponere over Firm. faste Ejend., $31/7$ 62, $9/7$ 85.

J P B Holm & Søn, Tapetserere, Hof-Tapetserer J P B Holm og Th A F Holm. Den Andel, enhver af Deltagerne har i Interessentsk., kan ikke være Gjenstand for Arrest, Beslag eller Eksekution, for nogen af den Paagældende kontraheret, Fællesskabet uvedkommende Gjæld, $14/11$ 84.

Lauritz Holm, Handskemager, L og L M C Holm, $10/5$ 72.

P C Holm, Gross., Prok. H V Rager og C Moldt, dog uden Ret til at acceptere Vexler. M G Holm har Fuldmagt til at underskr. i Toldsager, Prok. f. Rager $31/5$ 65, M $19/9$ 72, M G H $23/2$ 82.

R A Holms Enke & Søn, Sejl- og Flagmagerforretn., Emma V M C Holm f. Olsen, $28/8$ 73.

Holms Strømpefabr. og Garnh., Detailh. P C Holm, Prok. L Boesen dog ikke til at udstede eller acceptere Vexler, $27/8$ 84.

W H Holm, Værtshush., Prok. Maren Holm f. Nielsen, $21/11$ 84.

Holm & Wonsild, Skibsmæglere, U P og V M Wonsild; de hefte kun for det indskudte Beløb, og deres personlige Gjæld er Firm. uvedkommende. Prok. C Sass dog ikke til at forpl. Firm. ved Vexler, Gjælds-breve, Kautioner eller desl., ej heller til at afslutte Mæglerforretn.; W Scharling og P D Hansen i Told- og Havnesager, C Hoyer i Havnedistrikterne ved Klarering af Skibe, Prok. f. S. $4/3$ 85.

Holmblad & Komp., Fabrik for Farver, Fernisser, Propper og Sennep, P L Holmblad, Prok. C L E Bie, $14/3$ 62, Prok. $28/9$ 66.

I. P Holmblad, Gross. og Fabr., Etatsr. L P og J A C Holmblad, $31/12$ 72 (se Annonceafd.).

F Holme, Gross.; Prok. J M Jensen, dog ikke til at udstede Solavexler eller andre Gjældsbeviser, $17/6$ 79.

C Holmelin & Komp., Cigar- & Tobakfabr., C O L Holmelin, $17/10$ 85.

H E Holsts Eftf., Hans Liisberg, Instrumentm., Uhr- og Kronometerfabr., H J Liisberg; Prok. F Wilsbech i Fuldmagt-giverens Fraværelse, $3/1$ 82, $9/7$ 84.

Louise Holsts Eftf. (Bernhard Nielsen), Glas- og Porcelænsb., B V C V Nielsen, $25/4$ 85.

Waldemar Holst, Gross. (Uhr- og Uhrfurniturforretn.), J C Filtenborg, $28/4$ 81.

Adolph Holstebro & Komp., Isenkr., C F Raagaard, $9/1$ 69.

Holte Træsyrefabrik, kemisk Fabrikation, J Hartvig og A Hinrichsen; Indehavernes

Direktion for Danmark: Vimmelskiftet 47, Kjøbenhavn.

private Gjæld er Firm. uvedkommende, $\frac{3}{5}$ 84.

Home, Assurancekompagni, New York, Generalagent Gross. C B Lohrer. $\frac{10}{12}$ 70.

V Honoré, Gross. og Urtekr., Prok. Jenny Honoré f. Meyer, $\frac{9}{8}$ 83.

Wilken Horneman, Konsul, Gross.; Prok. Julie Horneman, $\frac{9}{11}$ 78.

C Hornemann & Komp., Gross. og Detailh., J C Hornemann; Prok. Th Thommessen til at kvitt. paa Firm.'s Vegne i Told- og Postsager samt f. udest. Regningsbeløb, $\frac{29}{3}$ 75, $\frac{12}{1}$ 85.

Hornemann & Hansen, Spejlglasfabr., F Hornemann og A W Hansen. Til at paa- drage Firm. Gjældsforpl. kr. begge Delt.'s Underskr. Delt. hefte kun f. Firms. Gjæld med den i Forretn. indskudte Kapital. Hjemsted Frederiksberg.

Brødr. Hornum, Bog- og Kunsttrykkeri, Chr J Hornum; Prok. Gross. Joh Hornum. Den af Chr J Hornum førte Boghdl. er Firm. uvedkommende, $\frac{21}{3}$ 81, Prok. s. D.

Hornum & Komp., Gross. J O J Hornum, $\frac{7}{10}$ 75 (se **Annonceafd.**).

Hornung & Møller, Hof-Pianofortefabrik, F A A Møller, C C Møller og J Petersen, $\frac{29}{8}$ 62.

Hotel Kbhvn., Gjæstgiveri, A G F Bayer, $\frac{2}{5}$ 85.

Hotel Kongen af Danmark, Best. Konsul P Hansen, $\frac{20}{5}$ 73 og $\frac{20}{3}$ 80.

Hotel l'Europe, bortlejer Lejligheder i Ejendommen Matr. Nr. 290 i Øster Kvarter heri Staden til Hotelbrug, S N Jacobsen, $\frac{10}{2}$ 83 (se **Annonceafd.**).

Hotel National, C W Lorenzen, $\frac{14}{8}$ 86 (se **Annonceafd.**).

Hotel Phoenix, Aktieselsk., W T Fiedler, som eneste Aktionær.

Hotel Royals Vinhdl., P E Jørgensen, Vinh. P E Jørgensen, $\frac{18}{2}$ 77.

Hotel Skaane, Gjæstgiveri, J Sørensen, $\frac{17}{4}$ 75.

L Hougaards Eftf., Manufakturhdl., J Christensen, $\frac{19}{12}$ 82.

P P Hummelgaard, Gross., Prok. V C Prosch og C C H Andersen til i Foren. at underskr. samt V C Prosch alene Fuldm. i Sager vedr. Toldv., $\frac{28}{7}$ 86.

Det Hummelske Perlestikkeri, driver Perlestikkeri, Christiane H Hummel, Prok. Sophie T Hummel, $\frac{4}{3}$ 82, Prok. $\frac{21}{8}$ 82.

Hvalsøe & Erlandsen, Gross. J C og V Chr Hvalsøe, $\frac{28}{8}$ 62, $\frac{18}{12}$ 83.

H Hvalsøe & Komp., Isenkr., H Hvalsøe, $\frac{9}{6}$ 82.

H N Hviid & Komp., Gross., J Heymann og H N Hviid. Kun Firm.'s Ejendele og Fordringer hefte overfor Trediemand, $\frac{3}{2}$ 75.

C Hvilsom, Skibsprovianteringshdl., Prok. A Hansen i alle Toldsager, $\frac{21}{8}$ 85.

C Fr Hvilsons Eftf., Træskæreri og Cigar-

kassefabr, H L Beckett. Hjemsted Søndre Birk.

Th Hvilsom & Komp., Urtekr., Frantziné C Hvilsom, f. Dahl og V H M Dahl, Prok. C Møller og C Th Hvilsom hver for sig, dog ikke i Vexelsager eller ved Udstedelse af Gjældsbreve eller Overtagelse af Kautionsforpl., $\frac{9}{1}$ 85, $\frac{3}{6}$ 86.

Hübbe & Komp., Cand. pharm., Destillatører, F Chr S Juul, $\frac{21}{6}$ 77.

Hyllesteds Eftf., Høker, J P Pedersen, $\frac{16}{10}$ 80.

F W Hyllested & Komp., Gross. F W Hyllested og Fr Prytz. Interressenternes private Gjæld er Firm. uvedkommende; Prok. J P Bischoff, $\frac{18}{7}$ 62, Prok. $\frac{20}{12}$ 79.

Th Hüttemeier, Jernstøber, Prok. F F Hüttemeier, $\frac{10}{7}$ 74.

Häger & Komp., Herreekviperingshdl. en gros & en detail, R G Häger; Prok. J Jakobsen, dog kan han ikke udstede eller endossere Vexler eller udstede Gjældsbeviser, $\frac{28}{3}$ 76, $\frac{27}{3}$ 85.

C Høepfner, isl. Kbm., Prok. A Sørensen til at kvitt. for Pengebeløb og Postsager, udstede Anvisninger paa Bankerne og akceptere Anvisninger og Vexler, trukne af Fuldmagtgiverens Handelsfaktorer paa Island.

N F Høffding, Gross., Enkefru M R C Høffding f. Gjellerup og P V Høffding; Sidstn. underskr.; Prok. C Bergh, $\frac{29}{8}$ 73, $\frac{8}{6}$ 84.

Hørkramhandelen i St. Kongensg. 83, Henriette R E Kock; Prok. C Rasmussen, $\frac{23}{10}$ 84.

Hørsholm Klædefabrik, Benny M Goldschmidt, Klæde- og Bockskinfabr., Benny M Goldschmidt, $\frac{27}{8}$ 85.

Andr Fred Høst & Søn, kgl. Hof-Bogh., P C M Høst; Th Bonnesen har Fuldm. til at underskr. Firm.'s Navn i Forbindelse med hans eget, dog kan han ikke endossere eller akceptere Vexler; H Rasmussen underskr. i alle Post- og Toldsager, $\frac{11}{1}$ 73, Prok. B $\frac{3}{7}$ 82, Prok. R $\frac{5}{7}$ 82.

Højbygaard Sukkerfabrik, et Selsk. der driver Sukkerfabrikation af Sukkerroer og dermed i Forbindelse staaende Avlsbrug i Fuglse Herred paa Lolland. Regnskabsførende Best. — — —, Avlsbestyrer: Landvæsenkommiss. H P Larsen. Den regnskabsf. Best. underskr. Selsk.'s Navn i alle Driften vedrørende Forhold, hvorimod Selsk. kun forbindes ved Underskr. af ham i Forbindelse med Avlsbestyreren i Forhold, der ligge udenfor den egentlige Drift. Afhændelse af Andelene kan kun finde Sted med Samtykke af Med-Interesserterne, $\frac{21}{11}$ 77.

Thomas Høyers Eftf., Manufakturh., T O Lassen, Prok. H H Bruhn, $\frac{12}{8}$ 62, Prok. $\frac{2}{9}$ 76.

Livsforsikringselskabet New-York,

- Hans Høys Eftf., Kandestøbernæring, kgl. Hof-Kandestøber A C Høy, ²⁰/₁₀ 76.
- Jacob & Komp., Gross., F B og A V E Jacobsen, ²⁶/₈ 62, ¹⁰/₇ 84.
- J F Jacob, Gross., G C A Larsen, ⁹/₂ 85.
- J F Jacob & Ruben i Likvidation, Gross. & Dampfarvere, G M Ruben.
- A Jacobsen, Vinhandler og Gjæstgiver, Emma C E Jacobsen f. Thrane, ¹¹/₅ 82.
- A & W Jacobsen, Galanterih., J H Jacobsen, ¹⁰/₇ 62.
- E Jacobsen & Komp., Manufakturh. en gros, E J Jacobsen, ²³/₈ 78.
- Hendr. Jacobsen & Komp., Detailh., C Hornsleth; Prok. E Thomsen i alle Told- og Postsager samt til at kvitt. for Indbetalinger.
- H Jacobsens Sønner, Slagtere, C & W Jacobsen Ellegaard, ¹/₁₁ 70.
- H C Jacobsen & Jørgensen, galvaniske Pletterere, H C Jacobsen og J Jørgensen, Prok. C A Jacobsen, ¹⁹/₄ 81, Prok. s. D.
- J Jacobsen & Komp., Isenkr., J Jacobsen, ¹⁰/₁₀ 65.
- J C Jacobsen, Gamle Carlsberg, Bryggeri, J C Jacobsen; Prok. A v. d. Aa Kühle og Chr Bang; Hjemsted Søndre Birk.
- L Jacobsen, Bødkerm., Træskæreri og Trævarefabr., L Jacobsen og F C Poulsen; Prok. J P Jacobsen, ²⁵/₁ 79, Prok. s. D. (se Annonceafd.).
- Jacobsen & Lorentzen, Vexelnæglere ²¹/₈ 62.
- O Jacobsen & Komp., Gross., V H C Mathiesen, ²⁹/₁₀ 81.
- P W Jacobsen & Søn, Gross., P G Jacobsen; Prok. C Lehmann i Post-, Told- og Telegraf-sager, til at kvitt. for daglige Indbetalinger samt for Anvisning paa Folio i Bankerne, ⁵/₃ 63, ²⁷/₆ 85.
- S L Jacobsen & Komp., Gross., S L Jacobsen, ⁹/₁₁ 75.
- S Jacobsens Sønner, Fedevareforr., G B C Jacobsen og C V Olsen, ¹²/₈ 84.
- M L Jacoby, Gross., Prok. T V Jacoby, ²⁸/₂ 85.
- Jahnsen & Komp., Manufakturh., P F Jahnsen, ²⁷/₁₀ 63.
- Otzen Jahnsen, Hdl. m. Kul, Kokes, Trækul, Tørv og Brænde, F O T S Jahnsen. Med Hensyn til Gjældsbreve, Sluttedler og Vexler fordres Medunderskrift af N F Jahnsen, der tillige har Fuldmagt til at underskr. pr. proc., ⁷/₅ 84.
- Joh Jansen & Komp., Vinh., J F Jansen, ²³/₁₂ 83.
- Jansen & Komp., Gross., Skibsproviantering, J C F Jansen; Prok. O Jelstrup nndt. for Vexelakcepter og Kautionsforpligtelser, ⁹/₇ 67, Prok. ²¹/₈ 80.
- H W Jansens Eftf., Manufakturh., J Chr F Schou, ²¹/₈ 62.
- Janus, Vaskeri, F P V Willemann, ¹⁹/₆ 82.
- P Ibsen, Isenkræmmer, har givet W Vølcksen Generalfuldm. til at underskr. pr. proc., dog kan han ikke afhænde eller behefte Førstn.'s, Ejend., ¹⁵/₈ 86.
- P C Ibsens Sønner, Trælast en gros, A F Ibsen, ²⁹/₁₀ 62.
- E Jelstrup & Komp., Gross., E J A Jelstrup, ¹⁵/₈ 71.
- A Jensen, Gross., F W Jensen; Prok. J M Høybye i Post- og Toldsager samt for Kvitteringer for Indbetalinger, ²³/₄ 85.
- A Jensen & Komp., Gross. og Detailh., J C A Jensen, ¹⁶/₁ 78.
- Andreas Jensen, Gross., Prok. P O Krogh i Sager vedrørende Toldvæsenet og Kortstemplingskontoret, Prok. ¹⁶/₄ 86.
- Ane Jensen, Værtshusholderske.; Prok. S Dahl, dog ikke med Hensyn til Akceptering og Endossering af Vexler, ³/₇ 84.
- Arnold Jensen, Agentur & en gros. Forr., A H Jensen, ²⁹/₇ 86.
- Jensen & Bagger, Detailh., P Jensen og V A T Bagger, ³/₂ 76.
- C Jensen & Komp., Detailh., A M E C Jensen.
- Chr Jensen & Komp., Malerm., Chr Jensen og J L Engmann. Personlig Gjæld vedkommer ikke Firmaet ligesaa lidt som Fordringer fra Tiden før 15. Oktober 1872, ¹²/₁₀ 72.
- Chr A Jensen, Gross. og Detailh.; Prok. O Ringberg i Sager vedrørende Forretningens daglige Drift, dog kan han ikke udstede eller endossere Vexler.
- C F Jensen, Gross.; Prok. H P Jensen, ¹⁷/₁₀ 84.
- Conrad Jensen & Komp., Kommissionsforretn., med Smør og Æg, C Jensen; Prok. N P Nielsen i alle den daglige Handelsvirksomhed vedrørende Forhold, derunder Told- og Postsager samt Kvittering for Pengebreve og Indbetalinger, ¹/₈ 81, ¹⁵/₁ 85 (se Annonceafd.).
- Elof Jensens Eftf., Vognfabr., F L Jensen, ⁷/₈ 83.
- Emma Jensen, Lotteriforretn., Emma C E Jensen f. Salvador, ¹⁵/₈ 84.
- Evald Jensen & Komp., Manufakturh. en gros, L E Jensen og C F G Bergstrøm; Prok. R Hansen i alle ved Toldvæsenet forekommende Indklaringsforr. samt vedrørende Kreditoplæg og Frilager, ²⁷/₂ 74, ⁹/₁₀ 84.
- F Jensen & Søn, Urtekr., T E og J E Jensen, ¹⁰/₁₂ 72.
- F C Jensen, Vognmand, Prok. W N Mørck under Fuldmagtgiverens Fraværelse. Fritz Jensen & Komp., Frøhandel og Kommissionsforretn., F J E Jensen; Prok. O C Jordening, ⁹/₁ 79, Prok. ⁷/₈ 81.
- Jensen & Glad, Gross., Sophus S Jensen;

Direktion for Danmark: Vimmelskaflet 47, Kjøbenhavn.

Prok. J Malling og J Bondesen i Foren. i alle Forhold vedrørende Forretningens daglige Drift, $\frac{9}{11}$ 73, Prok. B $\frac{5}{6}$ 83, $\frac{1}{8}$ 86, $\frac{9}{7}$ 86.

H C Jønsen, Gross.; Prok. S C Jensen, ogsaa i Vexelsager, $\frac{14}{8}$ 81.

H Jensen & Komp., Strømpfabr., C H Jensen; Prok. J A Gøtke, $\frac{9}{11}$ 79.

J Jensen jun., Gross., Jens Jensen, $\frac{10}{9}$ 62, $\frac{7}{1}$ 84.

J Chr Jensens Galvaniserings-Etabl., J C Jensen og N Jensen, $\frac{29}{12}$ 81.

J Chr Jensen & Komp., Gross., J C Jensen, $\frac{31}{7}$ 84, $\frac{35}{11}$ 80.

Jacob Jensens Eftf., Fabr. af Knapper og en gros Hndl., A Th Hansen, $\frac{1}{9}$ 86.

J P Jensen & Komp., Detailh., J P Jensen; Prok. J P A Grønland, Prok. V Sørensen og H Wedege hver for i Sager vedr. den dagelige Drift og i Foren. til at underskr. Bankfolioanvisn.; de kunne ikke udstede, trassere eller akceptere Vexler, udstede eller transportere Gjældsbeviser eller andre pengeforpl. Dok., indgaa Kautionsforpl., yde eller stifte Laan eller behæfte Firm.'s Ejendele, $\frac{29}{4}$ 85, Prok. $\frac{29}{10}$ 86.

Juul Jensen & Komp., Forfærdiger af Beklædningsgjenstande, L Juul Jensen og V A Dolberg. I vigtigere Sager, navnlig Udstedelse af Gjældsbeviser, Vexler, Kautions- eller andre Gjældsforpligtelser, fordres Underskrift af begge Deltagere i Forening; disses personlige Gjæld er Firm. uvedkommende, $\frac{1}{6}$ 83, $\frac{11}{11}$ 84.

Jørgen Jensen, Gross. og Hørkr.; Prok. H A C Jensen og J F Lohmann, dog ikke med Hensyn til Kjøb og Salg af faste Ejendomme samt Pantsætning af saadanne, P Møller i Sager vedrørende Toldvæsenet, $\frac{7}{2}$ 85.

Jørgen Jensen, N H Bondrop & Komp.'s Eftf., Sten- og Billedhuggerforretn., J Jensen, $\frac{29}{10}$ 86.

Jørgen Jensen & Knøffler, Snedkere, J Jensen, $\frac{14}{10}$ 84, $\frac{9}{11}$ 84.

Knud Jensen & Komp., Detailh., Johanne F E Thomsen, Fuldm. K Jensen, $\frac{2}{10}$ 86, $\frac{5}{10}$ 86.

Jensen & Klein, Exportforretn. med Grøntsager, F C Jensen og V A Klein, $\frac{9}{11}$ 82.

Jensen & Komp., Gross., J Jensen, $\frac{4}{4}$ 71.

L Jensens Enke, Manufakturh., J C Jensen, $\frac{12}{7}$ 71.

Jensen & Langebek-Petersen drive kemisk Fabrik., I P S Jensen og F V Langebek-Petersen, $\frac{17}{7}$ 86, C A Johansen har uindskrænket Fuldm. til at underskrive pr. proc., $\frac{20}{7}$ 86 (se Annonceafd.).

Jensen & Larsen, Handel med Æg en gros & en detail, H C Larsen, $\frac{12}{12}$ 76.

L C Jensen & Hansen, Detail- og Markandiserh., L C Jensen og H C Hansen; til at paadrage Firm. større Forpligtelser end 500 Kr. fordres begge Deltageres Underskrift, $\frac{17}{2}$ 85.

N C Jensen, Høker og Brændevinsh., N L Paulsen har Fuldmagt til at forestaa Forretningen, derimod kan han ikke forbinde Fuldmagtgiveren til nogensomhelst Forpligtelse, $\frac{10}{2}$ 81.

N Jensen & Komp., Proppefabr., N Jensen, $\frac{14}{10}$ 76.

Niels Jensen & Komp., Hdl. med færdigsyede Klæder, N Jensen og F Møller. Den Sidstnævntes Ansvar for Interessentskabets Gjæld kan ikke strække sig ud over de 12,000 Kr., han har indskudt i Forretningen; den enkelte Deltagers Andel i Interessentskabet kan ikke belægges med Arrest eller Beslag for nogen af ham kontraheret, Interessentskabet uvedkommende Gjæld; begge Deltageres Underskrift udkræves ved Udstedelse af Vexler og Gjældsbreve, $\frac{10}{1}$ 79.

Oluf Jensen & Komp., Kommissionsforretn. med Landmandsprodukter, H P O Jensen, $\frac{25}{3}$ 85 (se Annonceafd.).

Rasmus Jensen, Gross., Tobaksfabr., Caroline E J Jensen f. Smidt; Prok. C A V Hagh, dog kan han ikke akceptere og endosere Vexler eller stifte Kautions- og Pante-forpligtelser, $\frac{20}{2}$ 86.

Rosalie Jensen f. Kragelund driver Værts-hushold; Prok. E Gjede, $\frac{9}{5}$ 86.

S Jensen, Værtshush., Prok. N Nielsen i Fuldmagtgiverens Fraværelse, $\frac{1}{4}$ 85.

S A Jensen & Komp., Handskemagere, S A Jensen; Prok. E G Colding, $\frac{5}{2}$ 85.

Severin og Andreas Jensen, Snedker og Maler, H S og J A Jensen, $\frac{9}{9}$ 67.

Søren Jensens Enke, Bødker, W A Jensen, $\frac{9}{5}$ 80.

W S Jensen, Detailh.; Prok. A B Sidenmark, $\frac{10}{7}$ 85.

J Jeppesens Eftf., Detailh., F E Jensen, $\frac{10}{7}$ 82.

Jul Jepsen & Komp., Gross. og Tobaksfabr., J H Jepsen, Prok. Ane K Jensen, $\frac{7}{2}$ 80.

J A Jerichau & Komp., Possementmagere, J A Jerichau, $\frac{20}{3}$ 86 (se Annonceafd.).

Jernstøberiet Godthaab, Jernstøberi, Heinrich Heinecke og Heinr. A Mathiesen. For Pantsættelse, Salg og Beheftelse af Firms. faste eller løse Ejendele samt ved Stiftelse af Kautionsforpligtelser, stiftede paa anden Maade end ved Paategn. paa Vexler, kræves begge Deltageres Underskr. (se Annonceafd.).

Jernstøberiet Tagens Vej, P C Holm; Prok. E P Holm, dog ikke i Vexelsager, $\frac{4}{1}$ 83, Prok. s. d.

T Jespersen & Komp., Kommissions- og

Livsforsikringsselskabet New-York,

Agenturforr., C T Jespersen; Prok. H M F Michelsen, ²⁹/₈ 62, Prok. ¹²/₅ 71.

C F R Jessens Eftf., Detailh., E M Danielsen, ¹⁶/₇ 67.

Jettadams Fabriker, kem. Fabr., H Busck, ²⁴/₁₀ 82, ¹/₄ 84.

Imperial, Fire Insurance Company London, Agent: J Forbæch, ⁶/₇ 75.

Industribanken i Kbhvn. Bankraadet bestaaer af Gross. A Næser, Form., Overretsprok. J L Lassen, Viceform., Varemægler H W Christensen og Maskinfabr. J C Mygind, Voxdugsfabr. E Meyer og Arkitekt. Murerm. C Seemann (de Sidstn. to fra ⁶/₅ 86). Direktionen bestaaer af J Israelsen, adm. Dir., og C Nielsen, kontroll. Dir. Bankraadet repræsenterer Banken i alle Forhold vedrørende denne. Ved Udstedelse og Transport af Vexler og andre Pengedokumenter og skriftlige Forpligtelser meddeles under Bankens Firma forbindende Underskrift af begge Dir. eller efter Omstændighederne af en Dir. med Parafering af Kassereren, f. T. P Stricker. Kvitteringer blive under Bankens Firma af Kass. at underskr. og af Bogholderen eller Assist. Carl Cohrt at give Paategning om, at de ere noterede, ²/₄ 86, ¹¹/₁₂ 62, Dir. J tiltraadt ²/₈ 77 og C N ²⁶/₈ 82, ⁹/₄ 85, omordnet som nuv. ⁸/₄ 76.

F A Ingerslev & Komp., Hørkr., F A Ingerslev og J Ingerslev, Prok. N Jensen ³⁰/₈ 62, Prok. ¹⁰/₄ 86.

William Inmans Expedition ved Chr Schmidten, Passagerbefordring til fremmede Verdensdele, Chr B v. Schmidten, ²⁹/₁₁ 71.

Internationalt Bureau besvarer Forespørgsler om inden- og udenlandske Firm.'s Kredit- og Forretningsforhold m. m., driver Speditionsforr. og besørger Oversættelser fra og til alle levende Sprog samt udtager, udøver og udnytter Patenter i Ind- og Udlandet, cand. phil. F H S Wolff, ²⁹/₈ 82 (se **Annonceafd.**).

Internationalt Informationsbureau har til Formaal at skaffe Oplysninger saavel i Indlandet som i Udlandet om Firm. og Forretningsforhold, H O L Pontoppidan, ²⁵/₄ 84.

Internationalt Kommissionskontor, udfører Kommissioner saasom Kjøb og Salg af Ejendomme, Annoncering, Speditioner m. m., dog ikke Kommissionsh., H Pihlstrand, ⁶/₁₁ 81.

Internationalt Patentbureau, Patentforr., V C Eberth, ¹⁴/₈ 82. (se **Annonceafd.**).

J L Johannessen, Garvernæring, Karen K Johannessen f. Schjødt; Prok. L S O Johannessen og T H Johannessen hver for sig undt. Vexelsager, hvor de underskr. i Forening, ²⁶/₈ 76, Prok. s. D.

Johannsen & Komp., Kommissionsforr. i

indenlandske Landmandsprodukter, S E Johannsen, ¹⁷/₁₁ 84.

Søstrene Johannsen, Detailh., Doris C Johannsen.

Brødr. Johansen, Detailh., P Th J Johansen, ²⁷/₆ 82.

Johansen & Hansen, Gas- og Vandm., P Hansen, ³⁰/₄ 75.

Henrik Johannsen, Vinh., J W Schou og E C Husman, ²⁴/₇ 62.

J Johansen, Pakhusudlejning, Ane Sophie Johannsen f. Petersen; Prok. J B Johansen, ²⁷/₈ 81, Prok. s. D.

J Johansen & Søn, Blanksværtfabr., J og H W Johansen, ²⁴/₁₁ 63.

J B Johannsens Eftf., Vognmand, J G A Petersen, ²³/₆ 85.

Lauritz Johannsens Eftf., Rebslager, J C H Johansen, ¹⁰/₁ 84 (se **Annonceafd.**).

Ludvig Johannsen & Komp., Handels- og Agenturforr., J L Johannsen, ⁴/₁ 76.

N L Johansen, Skibsf., Prok. C Th Vogensang, ¹³/₁₁ 75.

Einer Johné & Komp., Vinh., E L H Johné, ¹⁹/₇ 80.

J C Johnsen & W Wiberg, Frisør- og Parykm., J C F Johnsen og C W Wiberg, ¹⁰/₇ 79.

J P Johnsen, Klædefabr., J P Johnsen; Prok. Axel V Kauffeldt. Hjemsted, Skodsborg, nordre Birk.

Thorkill J Johnsen & Komp., Vinh., Th J Johnsen.

Chr O Ipsens Eftf., Detailh., I Christensen, ²¹/₁ 86.

P Ipsens Enke, Terrakottafabr., Prok. B Ipsen, ¹/₆ 71.

U Ipsen & Komp., Skrædere, U A Ipsen, driver ogsaa Grosserernæring, ²⁸/₈ 62, ¹⁸/₃ 86.

J Irgens & Søn, Blikkenslagere, J og J H S M Irgens. Ejendommene Matr.-Nr. 20, 21 og 22 i Klædebo Kvarter ere udenfor Interessentskabet, ³⁰/₈ 62.

L Isaacsen & Komp., Agenturforr., L Isaacsen, ²/₁₀ 67.

Peter Ishøy & Hansen, Smørh., P Ishøy, ¹¹/₆ 70.

De forenede Ismejerier, Hdl. med Mejeriprodukter, N Andersen, ¹⁵/₁₁ 81.

Jul Israel, Gross., Prok. A Berendt, ¹⁰/₁ 85 (se **Annonceafd.**).

Israels Bogh., Bog- og Papirh., J L Wulff, ¹⁰/₁₀ 79.

Israelsen & Jensen, Vognmænd, M Israelsen og C F Jensen; Firm.'s Navn maa kun underskr. af Begge i Foren., den enkelte Interessents personlige Forpligtelser ere Firm. uvedkommende, ²²/₃ 81.

Italia, Societa d'Assicurazioni maritime, fuiviale terrestri i Genua, Generalagenter for Danmark Norge og Sverige, Ludvig Bramsen og Aage Bramsen, dog kunne de

Direktion for Danmark: Vimmelskaflet 47, Kjøbenhavn.

ikke modtage Assurancer direkte fra de Forsikrede, $\frac{8}{8}$ 84.

Juhl & Friis, Vinh. en gros & en detail, H C Juhl og H C V Friis; Deltagernes private Gjæld er Firm. uvedkommende (se **Announceafd.**).

Juno (se Mercurius).

Jupiter (se Mercurius).

H Just, Gross., Prok. S Fischer i Told-sager, $\frac{18}{12}$ 85.

C W Juulmann & Søn, Malerm., C W og O F C Juulmann, $\frac{23}{1}$ 82.

Brødrene Iversen, Vinh., Jul T Iversen, $\frac{21}{12}$ 67.

C A Iversens Eftf., Detailh., V A Lange, $\frac{24}{10}$ 82.

C G Iversens Bogh., E J Svane v. Støcken Tillge, $\frac{28}{9}$ 62.

„Jylland“, Aktieselsk. (se Bornholm).

C P Jürgensens mekaniske Etablissement, Fabr. og Forhandling af optiske, mekaniske og elektriske Apparater, Prof. C P Jürgensen, H C Lyders og A Levy; Deltagernes private Gjæld er Firm. uvedkommende, $\frac{20}{1}$ 85.

P Jürgensen & Komp., Uhrmagere, Henrik Hertig, $\frac{20}{8}$ 62.

Urban Jürgensen & Sønners Eftf., Kronometer- og Uhr-Etabl., H E M Kiens, $\frac{28}{8}$ 62, K. Indeh. $\frac{13}{9}$ 86.

Carl W Jøhncke, Speditionsforr., Gross. C O Jøhncke, $\frac{26}{9}$ 62, $\frac{30}{6}$ 84,

Brødrene Jørgensen, Skomagere., Johan og N J N Jørgensen, $\frac{12}{12}$ 63.

Brødrene Jørgensen & Komp., Smørh., R J Jørgensen, $\frac{24}{7}$ 85, $\frac{11}{8}$ 85.

C Jørgensen & Komp., Skomagere, C B Jørgensen.

E Jørgensen & Olsen, Bog- & Stenrykkeri, J E Jørgensen og A F N Olsen, hver $\frac{1}{2}$; til Vexler fordres Begges Underskr.; Delt. priv. Gjæld er Firm. uvedk., $\frac{24}{6}$ 86.

F C Jørgensen & Komp., Agentur- og Kommissionsforr., F C Jørgensen, $\frac{7}{1}$ 82.

Brødrene F & P Jørgensen, Kreaturkommissionsforr., F P & J P Jørgensen.

J Jørgensen, Gross.; Prok. J P Jørgensen, $\frac{6}{5}$ 82.

J Jørgensen & Komp., Bogtrykkere, J J Jørgensen, Prok. P Christensen til at kvitt. for Regningsbeløb og i Told- og Postsager, $\frac{12}{6}$ 74, $\frac{27}{6}$ 84, $\frac{13}{1}$ 85.

Lars Jørgensen & Komp., Lotteriforretn., O J Petersson, $\frac{21}{1}$ 79, $\frac{24}{6}$ 85, $\frac{17}{9}$ 85.

N Jørgensen, Possementmager, S E Jørgensen, $\frac{13}{1}$ 66.

N P Jørgensen, Gross. og Detailh.; Prok. P H J Jørgensen og N E Hansen, den Sidste dog kun i den af Fuldmagtgiveren drevne Kul-, Agentur- og Befragtningsforretn., $\frac{28}{10}$ 71 og $\frac{2}{3}$ 80 (se **Announceafd.**).

N P Jørgensen jun., Gross., Agentur- & Kommissionsforr., N P Jørgensen, $\frac{6}{11}$ 67.

N Jørgensen & Rasmussen, Mæglere, S Rasmussen, $\frac{26}{8}$ 62.

O V B Jørgensens Enke, Emilie A Jørgensen f. Mølsted, Detailh., Prok. F O Petersen, dog ikke for Vexel- eller Kautionsforpligtelser, Prok. $\frac{3}{4}$ 86.

Th Jørgensens Eftf., Urtekr., C C J Bestle, $\frac{4}{7}$ 74.

Vilh Jørgensen & Komp., Korn- og Produktforretn. en gros samt Kommissionsforretn., Vilh. F Jørgensen, $\frac{7}{1}$ 81.

Vilhelm A Jørgensen & Komp., Kommissions- & Agenturforretn., V A Jørgensen, $\frac{10}{11}$ 85, Eneindehaver fra $\frac{10}{9}$ 86.

Jørgensen & Wulff, Gross., C E Jørgensen, $\frac{28}{12}$ 71.

Kaaber & Thuun, Maltfabr., Gross. H J Kaaber $\frac{10}{4}$ 86, Ene-Indeh. fra $\frac{19}{10}$ 86. (se **Announceafd.**).

Kaehler & Kamp, lader og lossere Skibe ved Damp- og Haandkraft, C H Kaehler og A H Kamp. Begges Underskrift udfordres ved Trassering, Akceptering og Endossering af Vexler samt ved Udstedelse af Kautions- og andre Gjældsforpligtelser; Kreditorerne kunne kun søge Dækning i Interessentskabsmassen og ikke i Deltagernes øvrige Ejendele, $\frac{28}{5}$ 78.

J H Kaemmerer, Gross.; Prok. N H Seemann, dog kan han ikke foretage Vexeltransaktioner, Pengelaan eller paa anden Maade disponere over faste eller rørlige Ejendele, $\frac{2}{1}$ 75.

Kafé van Zandt, Restauration, H J Pedersen, $\frac{1}{11}$ 84.

Kaiser & Komp., Lotteriforr., H Kaiser og L E Winding; L E Winding underskr. $\frac{3}{9}$ 72.

M N Kalckar, Manufakturh., Emma Kalckar f. Eibeschutz; Prok. J Kalckar, $\frac{1}{12}$ 63, Prok. $\frac{26}{4}$ 78.

S J Kalkar & Komp., Gross. S Kalkar, $\frac{10}{6}$ 62.

Kampmann & Herskind driver Grosserer-næring, C J Kampmann og A C Herskind, $\frac{21}{8}$ 86.

Chr L Kanitz & Komp., Malerm. C L Kanitz, $\frac{14}{7}$ 77.

L Kannevorff, Manufakturh., Chr Th Thorstensen, $\frac{14}{11}$ 65.

Kaolin-Industri-Selsk. paa Bornholm; Dir. Alex C Levysohn, Tilsynsraad: F G Schmidt, Form., M Heilbut, Viceformand, Th de la Camp, G Dittler, A Ahronsohn og M Cohn, $\frac{16}{1}$ 75, Dir. $\frac{26}{6}$ 82, Tilsynsr. $\frac{18}{11}$ 79.

J Kappens Eftf., Manufaktur- og Ekviperingsh. en gros og en detail, W H M Meyer, $\frac{14}{8}$ 85.

O K Kappen & Pedersen, Kommissionsforretn. m. danske Produkter, Chr N Pedersen og G Hegelund, $\frac{6}{11}$ 78.

Kastrup Glasværk; Dir. Fr. Duus, Kontrolkomite: Bankdir., Etatsr. I Glückstadt, Ad-

Livsforsikringsselskabet New-York,

ministrator F E Holm og Landsthingsm. H P Larsen; Kontrolkom. tager Best. om alle Spørgsmaal, der ligge udenfor den daglige Drift; C G Høyrup kvitt. for alle i den daglige Omsætn. indg. Beløb; $\frac{15}{8}$ 73, Dir. og Best. $\frac{21}{3}$ 75, Fuldm. Høyrup $\frac{22}{2}$ 73, $\frac{7}{6}$ 85.

Kastrup Saltværk, Saltraffin., E L Schmidt og C Rerup, $\frac{4}{8}$ 68.

C Kauffeldt, Gross., C Kauffeldt; Prok. M F Kauffeldt $\frac{30}{7}$ 86.

Carl Kauffeldt, Brændselsforretn., Anna C Kauffeldt f. Holm, $\frac{20}{1}$ 86.

Th Kayser & Ko., Gross., Th P H Kayser; Prok. C F Brachenhøft, dog ikke i Vexelsager, $\frac{6}{11}$ 79, $\frac{29}{6}$ 86 (se **Annonceafd.**).

Christian F Kehlet, Chokoladefabr., J Kehlet; Prok. H G M Hansen, dog ikke for Vexel- eller Kautionsforpligtelser, $\frac{14}{3}$ 85. (se **Annonceafd.**).

Kehlet & Ko., Hørkr. A Kehlet; Prok. C F Kehlet; Prok. J Hammeken, dog ikke til at udstede eller endossere Vexler, $\frac{20}{2}$ 72, Prok. f. K. s. D., f. H. $\frac{21}{6}$ 81.

Joh Keller & Ko., Gross., J Keller.

Keilgaard & Sørup, Bog- og Kunststrykeri, J A Keilgaard og J W Sørup; den Andel, enhver af dem har i Interessentsk., kan ikke være Gjenstand f. Arrest. Beslag eller Eksekution f. nogen af den Paagjældende kontraheret, Fællessk. uvedk. Gjæld, $\frac{5}{8}$ 82.

Kemp & Lauritzen, Forretn. med elektriske Anlæg, O N Kemp og S Lauritzen, $\frac{22}{12}$ 82.

G F Kessel & Augustsen, Skrædere, G F Kessel og A P Augustsen, $\frac{28}{1}$ 82.

Kessners Eftf., Glas- og Porcelænsb., N R W Holstein, $\frac{28}{3}$ 86.

Ludvig Kett & Ko., en gros Handel, Ludvig Kett, $\frac{30}{8}$ 68.

F Kjederups Eftf., Manufakturh., J E Larsen, Prok. Fru J A Larsen f. Kjederup, $\frac{10}{6}$ 78, Prok. $\frac{13}{6}$ 81.

A Kjeldsen & Ko., Mineralvandsfabr., A P Kjeldsen, $\frac{14}{3}$ 65.

D Kjellerups Søn, Vexelmægler., H F Kjellerup, $\frac{20}{6}$ 62.

R W Kirketerp & Ko., Agenturforretn., A V Lillienkjold, $\frac{9}{3}$ 86.

S Kjersgaard & Ko., Agentur- og Grosererforretn., S Kjersgaard; Prok. L Obenhaupt, $\frac{16}{1}$ 76, Prok. $\frac{9}{6}$ 79.

P F F Kjerstrups Eftf., Tobaksfabr., M Hansen, $\frac{24}{6}$ 68.

J M Kindberg & Ko., Materialh., J M Kindberg, $\frac{26}{11}$ 63.

E Kinzi & Ko., Gross. & kem. Fabr., E C V Kinzi, $\frac{5}{11}$ 78.

Kirschner & Broch, Manufakturh. (Silkev.), D L Kirschner og A J Broch, $\frac{22}{10}$ 69.

Carl Kjær, Gross.; Prok. H Jørgensen, $\frac{6}{8}$ 82.

R Hjorth-Kjærs Eftf., C & V Guntel, Bødkernæring, C C F Guntel og V L Guntel, $\frac{21}{6}$ 75.

Kjær & Sommerfeldt, Gross., C C Kjær og V F Sommerfeldt; Prok. J P Kornerup i Post- og Toldsager samt til at kvitt. f. Pengebølb, $\frac{31}{8}$ 75, $\frac{4}{4}$ 85.

Sophus Kjær & Søn, Gross., S Kjær; Prok. M Kjær, $\frac{19}{12}$ 85 (se **Annonceafd.**).

Kjærulff & Gotsche, Detailh., E E Kjærulff og H D Gotsche, $\frac{24}{2}$ 74.

Kjøbenhavns Albumin-Maltose- og Glutenfabrik driver Fabrikation af diætetiske Næringspræparater, Cand. pharm. A R Leerbeck og J F Holm; paa forpligtende Dokumenter kræves Begges Underskrift, Deltagerens prv. Gjæld er Firm. uvedk., $\frac{29}{6}$ 86.

Kbhvns Annonce-Kompagni, Afficheringsforretn., C L M Steenstrup, $\frac{22}{6}$ 82.

Kbhvns billige Beklædningsoplag, Skræderforretn., R Pedersen, $\frac{31}{3}$ 81.

Kbhvns Bypost distribuerer Breve & Pakker samt besøger Byænder og Varekollier m. m., Th H T Thaulow; W Jespersen har Fuldm. til at underskr. paa Indehaverens Vegne, $\frac{9}{1}$ 83.

Kbhvns Børnehabitfabr., Skræder F L Borella, $\frac{10}{1}$ 85.

Kbhvns Børnevognfabr., V C V Munck og A Heggum. Ingen af Deltagerne er hver for sig berett. til at indgaa nogen Kaution eller Gjældsforpl. f. Trediemand eller til at udlaane af Firm.'s Midler; Deltagerens private Gjæld er Firm. uvedk. og der kan ikke for samme gjøres Arrest eller Eksekution i den Andel, enhver af dem har i Interessentsk., $\frac{16}{3}$ 82.

Kbhvns Cigar- og Tobaksforretn. „Nat og Dag“, J F W Pedersen, $\frac{10}{11}$ 80.

Kbhvns nye Brøndborings-Selsk., Th P H Kayser, $\frac{19}{2}$ 85.

Kbhvns centrale Smørforsyning, Høkerh., Frederikke D L Gestner, Prok. C J D Nyebølle, $\frac{7}{5}$ 86.

Kbhvns Dampbødkeri, V O Andersen, $\frac{17}{4}$ 86 og $\frac{9}{6}$ 86.

Kbhvns Damp-Cakes- og Biskvitfabr., Bageriæring, H H Matthiassen; Prok. J Matthiassen, dog ikke f. Trassering og Endossing af Vexler, $\frac{22}{2}$ 79, Prok. s. D.

Kbhvns Damp-Huul- og Instrumentsliberi, Slibning og Polering af skærende Instrumenter, C H V J Bauer, $\frac{26}{8}$ 85.

Kbhvns Dampkorkværefabr., Forretningsf. C Vieth; Forretningsf. underskr. Selsk.'s Navn, dog med Undtagelse af Salg eller Pantsætn. af Selsk.'s faste Ejend.; Prok. C A B Vieth til paa Forretningsførerens Vegne at underskr. i alle Forretningsanl., saaledes dog at han hverken kan akceptere,

Direktion for Danmark: Vimmelskiftet 47, Kjøbenhavn.

endossere eller trassere Vexler, $\frac{20}{4}$ 76, Prok. $\frac{20}{8}$ 80.

Kbhvns Dampmøller, Aktieselsk.; Best. bestaaer af Gross. H Fritsche, Gross. Wm Th Malling, Herredshøvding C Francke, Gross. W R Rubow og Konsul A C Holm. Bestyrelsen repræsenterer Aktieselsk. i alle Anliggender og forb. Selsk. ved sine Beslutninger, udsteder med forb. Virkning for Selsk. alle Dokumenter, der vedrøre faste Ejendomme. Adm. Dir. er Rud Schmith og underskr. som saadan i alle Forhold, der vedrøre Driften; i hans Forfald udføres hans Forretninger af et Medlem af Bestyrelsen. Solovexler eller Akcepter paa Vexler ere kun gyldige, naar de ere udstedte eller givne enten af to af Bestyrelsens Medlemmer eller af et af disse i Forening med Rud Schmith eller F C Beck; den Sidstn. har Fuldm. til at underskr. i alle den daglige løbende Forretn. vedrørende Anliggender. J Nimb har Fuldm. til at kvitt. for Indbetalinger og til at underskr. i Sager vedr. Post- og Toldvæsenet, $\frac{20}{8}$ 81, $\frac{7}{5}$ 81, $\frac{27}{4}$ 82, $\frac{11}{6}$ 83 og $\frac{39}{9}$ 86.

Kbhvns Dampsennefabr, H P Petersen, $\frac{16}{10}$ 84.

Kbhvns Damp-, Sav- og Brændehuggeri, Jac Cohn, $\frac{27}{8}$ 80 (se **Announceafd.**).

Kbhvns Dampsliberi og Staalpoleringsanstalt, Slibning af alle skærende Instrumenter, N Madsen, $\frac{18}{4}$ 85.

Kbhvns Damp-Trævarefabr., A L Højmark; Prok. L Longhi og E Højmark, $\frac{9}{6}$ 86.

Kbhvns Drivremmefabr., L P Sørensen.

Kbhvns Dørgrebsfabr., Carl Hansen; Prok. C Nielsen til at kvitt. for Postsager og indgaaende Beløb, $\frac{20}{6}$ 76, $\frac{12}{6}$ 85.

Kbhvns Eddikebryggeri, J C Kjer, $\frac{29}{6}$ 77.

Kbhvns Elektropletfabr., Martin Hansen, J M L P Hansen, $\frac{19}{9}$ 85.

Kbhvns Emaillefabr., Emailtering af Metalvarer, C P Olsen, $\frac{22}{2}$ 84.

Kbhvns Engageringsbureau besørger Engagering af Handelsbetjente, Kontorister og Lærlinge samt Kommissionsforretn, J P Jensen; Prok. saavel for Firm. som for Firma-besidderen til Th A Jensen, $\frac{21}{9}$ 76, Prok. s. D.

Kbhvns Etuifabr., Pap- og Papirarbejde, W Pfeiffer; Prok. W Stege til at kvitt. for Pengebeløb og Forsendelser af enhver Art ogsaa overfor Postvæsenet samt til paa Firm.'s Vegne at underskr. i alle Toldsager, $\frac{22}{2}$ 82, Prok. $\frac{29}{12}$ 82.

Kbhvns Expeditionskontor driver Speditionsforretn., R S og L C S Ingwersen; Deltagernes private Formue og Gjæld er Firm. uvedk., $\frac{27}{6}$ 78.

Kbhvns Farvefabr. og Papirfarveri, W S Lorenzen, $\frac{12}{4}$ 83.

Kbhvns Fedt-Raffinaderi, C Kerup og L Bastrup, $\frac{4}{1}$ 84; Prok. C P S Schouboe til

at kvittere for Indbetalinger, $\frac{10}{1}$ 84 (se **Announceafd.**).

Kbhvns Fiskeriselsk., Bestyrelse: Gross. F T Adolph, Form., Gross. Vilh. Petersen, Viceform., Grossererne L Bransen og P Bech samt Skibsmægler F Holm. Til at forbinde Selsk. udføres 3 Bestyrelsesmedlemmers Underskr.; Aktierne ere ikke paa sædvanlig Maade Gjenstand for Transport, ligesom de heller ikke ved Arv, Udlæg eller paa lignende Maade kunne skifte Ejere; Aktiekapitalen er 40,000 Kr., $\frac{20}{5}$ 80.

Kbhvns Forstæders Sporvejselsk, Dir. E Lautrup; Kontrolkomite: Overretsprok. L Gottschalck, Form., Dir. F Gram og Overretssagf. O Jensen. Gjældsbreve, Vexler og Dok. angaaende Kjøb og Salg af faste Ejendese underskr. af Dir. og Kontrolkomiteens Form., $\frac{10}{4}$ 73, $\frac{14}{3}$ 85.

Kbhvns Fuglebursfabr., Naalemagerm. J C Jørgensen, $\frac{19}{3}$ 86.

Kbhvns Halmvarefabr., M Thomsen, Prok. C L F A Gøricke, $\frac{20}{3}$ 77.

Kbhvns Hesteskofabr., Fabrikation og Forhandling af Hestesko, M Melchior og L Meyer, der Begge ere berettigede til at underskr. Firm.'s Navn med Tilføjelse af deres eget, Prok A Abrahamson til at underskr. Firm. med Tilføjelse af hans eget Navn, $\frac{20}{8}$ 86, Prok. $\frac{14}{10}$ 85.

Kbhvns Hvidglasfabr., Bestyrelse Apotheker A Sprechelsen, Form., Højesteretssagf. Octavius Hansen og Gross. J F Martens; Forpagter af Fabriken Glasfabrikant Engelcke, der har givet J Petersen Fuldmagt til at optage Ordre paa Fabrikata samt til at modtage og kvitt. for alle Pengebeløb, $\frac{27}{8}$ 85, Best. s. D., Fuldm. $\frac{20}{9}$ 79 (se **Announceafd.**).

Kbhvns Ismejeri, Forhandling med Mejeri-produkter, R Bodilsen; Prok. H J Andersen undt. i Vexelsager og med Hensyn til Gjældsforpl., $\frac{9}{6}$ 81, Prok. s. D.

Kbhvns Isopl., Bestyrelse: Overretssagf. Ole Jensen, Form., Konditor C V Holm og Gross. G L Jespersen. Formanden afslutter og underskr. under Tilsyn og Kontrol af Medbestyrerne alle Kontrakter vedr. Driften og i Forening med de to tilsynhavende Medlemmer alle Udfærdigelser i Henhold til de af Generalforsamlingen tagne Bestemmelser; N P M Benzen er bemyndiget til at kvitt. Regninger for leveret Is, Selsk. anm. $\frac{27}{6}$ 73, B. $\frac{9}{4}$ 86, H. indt. $\frac{1}{7}$ 84, I. indtr. $\frac{28}{6}$ 85.

Kbhvns Isskabfabr., Fabr. af Isskabe og Isbeholdere m. v., S A Lindemann, $\frac{10}{6}$ 84.

Kbhvns Kaffe-Surrogatfabr., anonymt Interessentskab, driver Tilvirkning af alle Slags Kaffe-Surrogater og Tilsætninger. Bestyreren Gross. P B Kjær er bem. til at handle og underskr. paa Interessentskabets Vegne, $\frac{19}{9}$ 85.

Livsforsikringselskabet New-York,

- Kbhvns kemisk-tekniske Laboratorium, C V B Selmer, $\frac{4}{8}$ 73.
- Kbhvns Knapfabr., Fabr. af Knapper og en gros Handel, $\frac{26}{1}$ 81, A Th Hansen; Prok. V Sørensen og H Wedege hver for sig i Sager vedr. den dagl. Drift og i Foren. for Bankfolieanvisn.; de kunne ikke udstede, trassere eller akceptere Vexler, udstede eller transportere Gjældsbeviser eller andre pengeforpl. Dokumenter, indgaa Kautionsforpl., yde eller stifte Laan eller behefte Firm.'s Ejendele, $\frac{1}{6}$ 86, Prok. $\frac{23}{10}$ 86.
- Kbhvns Kogelampeforretn., Handel med Lamper og Kogeapparater, O Brønnum, Firm. Oluf Brønnum & Ko., $\frac{12}{6}$ 77.
- Kbhvns kontrollerede Furageforretning, Handel med Furage, Jac Cohn, $\frac{27}{8}$ 80 (se **Announceafd.**).
- Kbhvns Korsetfabr., Fabr. og Forhandling af Underbeklædningsgjenstande, C J Petersen, $\frac{7}{6}$ 69 og $\frac{1}{7}$ 86.
- Kbhvns Lørvarefabr., Pottemageri, Aktieselskab i Valby (se **Announceafd.**).
- Kbhvns Linnedmagasin, Manufakturh. en gros og en detail, C J Heede, $\frac{5}{12}$ 85.
- Kbhvns lithografiske Etabl., P F C Hillebrandt, Prok. A M M Jacobsen.
- Kbhvns Læderfabr., Tilberedn. af Læderaffald, S Sørensen; C W Rodian underskr. for Inkassationer, $\frac{9}{2}$ 71, Prok. $\frac{18}{10}$ 73.
- Kbhvns Manufakturforretn. paa Afbetaling, Detailh., E A Jensen, Prok. R. Baruch, $\frac{20}{2}$ 83, Prok. s. D.
- Kbhvns Markfrøh., A W Kastrop, Prok. O Høffding, $\frac{12}{11}$ 81.
- Kbhvns Mejeri, Best. Mejeriejer H Andersen. Ingen Andelslod maa uden Bestyrelsens Samtykke overdrages til Andre end Selsk.'s Medl., Prok. J Frederiksen, dog kan han ikke paadrage Selsk. Vexelforpligtelser, $\frac{23}{2}$ 78, Best. $\frac{11}{1}$ 79, F, $\frac{25}{2}$ 86.
- Kbhvns mekaniske Patent-Proppefabr., Fabr. og Forhandling af N Fritzners patenterede mekaniske Flaskepropper og Universal-Knapper, K A Fladmark, uindskrænket Fuldmagt A K Fladmark, $\frac{4}{6}$ 81, $\frac{26}{9}$ 86, $\frac{18}{9}$ 83.
- Kbhvns merkantile Bureau besørger Inkassationer samt Kjøb og Salg af Ejendomme og Næringsveje, W Hertz, $\frac{21}{9}$ 76.
- Kbhvns Metaltraadvarfabr. og Fortinneri, W J C Siegler, $\frac{12}{4}$ 72.
- Kbhvns Mælkeforsyning, Hdl med Mælk; Best.: Gross. G Busck og Højesteretsadvokat H Halkier; til at forpl. Selsk. overfor Trediemand udfordres Begges Underskr.; J G Smith leder som Forretningsf. de dagl. Forretn. og forpligter indenfor Omraadet af disse Selsk. overfor Trediemand; Kontrolkomite: Prof., Dr. med. S Engelsted, Dr. med. G F Borch; Ritmester E Moe har Fuldm. til at forbinde Selsk. overfor Trediemand i alle Forretn. vedr. Kasse- og Regnskabsvæsenet, Selsk. anm. $\frac{8}{4}$ 78, Best. s. D. og $\frac{19}{2}$ 80, Fuldm. f. Moe $\frac{23}{4}$ 78, E indtr. $\frac{21}{9}$ 85.
- Kbhvns Møllestensfabr., J F Jensen; Prok. C W Larsen ogsaa i Vexelsager undt. Akceptering og Trassering, $\frac{29}{12}$ 73, L. $\frac{80}{1}$ 80.
- Kbhvns nye Mejeri, Høker, Henr Buus, $\frac{9}{9}$ 80.
- Kbhvns ny Saalefabrik, Sophus Sjøborg & Ko., Skomagernæring, S T M Sjøborg, $\frac{21}{10}$ 76.
- Kbhvns nye Skiltefabr., Malernæring, F Jensen, $\frac{7}{8}$ 85.
- Kbhvns nye Sukkerhus, Detailh., L Nielsen; L E Nielsen kvitt. for Postsager, udsteder Bankanvisninger samt foretager Kjøb og Salg af Varer, $\frac{19}{10}$ 85.
- Kbhvns nye Sørgemagasin Maison Noire, Nils Flor, N D Flor, $\frac{17}{2}$ 86.
- Kbhvns nye Tegnekontor, J P Petersen, $\frac{9}{4}$ 72.
- Kbhvns og Forstæders Central-Frugtfor-syning, H P Hansen.
- Kbhvns Pakkassesebr., Finer- og Træskæreri, Chr Lind; Prok. Carl Bendahl, dog ikke i Vexelsager, Hjemsted Frederiksberg.
- Kbhvns Paraplyfabr., J Højmark og C F Christensen, $\frac{9}{5}$ 78.
- Kbhvns Partivareforretning, C C Fobian, $\frac{18}{4}$ 86.
- Kbhvns Patentvægefabr., Fabr. af Filt-Lampevæger, F C C Aarkrogh; Prok. N M Aarkrogh, $\frac{16}{7}$ 79, Prok. s. D.
- Kbhvns Pensel-, Børste- og Gadekostefabrik, G Budde-Lund, $\frac{7}{4}$ 74.
- Kbhvns Praminteressentselsk., Forretningsfører Generalkonsul, Gross. J Hansen, $\frac{4}{6}$ 86.
- Kbhvns Protokolfabr., Bogbinder M Kirchheiner, $\frac{20}{9}$ 81.
- Kbhvns Renovations-Kompagni; Bestyrelse: Overretsprokurator P Casse, Form., Urtekræmmer E Herfurth og Inspektør J C Ø Nørgaard, Forretningsf. Wilh Hansen, M Rhode har Fuldmagt til at kvitt., $\frac{7}{4}$ 72, H $\frac{4}{5}$ 72, $\frac{4}{7}$ 85, $\frac{10}{2}$ 86.
- Kbhvns Saffiansfabr. driver Hvidgarveri, W Erdmann; Prok. M Thomsen overfor Post- og Toldvæsenet, men ikke i Vexelsager, ved Pantsætning af faste Ejendomme eller ved Indgaaelse af Kautionsforpl. $\frac{4}{1}$ 84, Prok. $\frac{31}{6}$ 86 (se **Announceafd.**).
- Kbhvns Saltværker, Fabr. ved Værkerne paa Kastrop og Lyneborg paa Strandvejen, Bestyrelse: Gross. P P Hummelgaard, Kapt., Gross. S Pedersen og Gross. F W Barnstein som Kontrolkomite; Forretningsføreren Kolvig Petersen underskr. for Selsk.; J F Sællerup har Fuldm. til at kvitt. i alle Postsager og for indk. Regningsbeløb, $\frac{22}{3}$ 73, Kontrolk. $\frac{26}{4}$ 78, Forretningsf. $\frac{1}{6}$ 78, Prok. $\frac{17}{6}$ 77.
- Kbhvns Shawlsmagasin, Manufakturh. en detail, C C B Fogtmann, $\frac{9}{1}$ 80.
- Kbhvns Sigteflorlager, Gross., F E Tegner, $\frac{19}{12}$ 78.

Direktion for Danmark: Vimmelskiftet 47, Kjøbenhavn.

Kbhvns Skiltefabr., N P E E Hansen, ³⁰/₄ 78.

Kbhvns Smørforsyning, A C Hansen, ¹⁹/₄ 80, ²⁹/₁ 85, ¹³/₇ 85.

Kbhvns Smør- og Æg-Export, Hdl. med Smør, Æg og andre Landmandsprodukter, Thygerine C Nielsen f. Qvist, Fuldm. J Nielsen, ¹/₁₀ 86.

Kbhvns Sporvejs-Selsk., adm. Dir. Generalkrigskomm. F L Torp, kontroll. Dir. —, ²⁰/₂ 66, Torp ⁶/₇ 75, H. ³⁰/₂ 66.

Kbhvns Spritfabr., H S Salomon, ¹²/₄ 74.

Kbhvns Stivelse- og Glutenfabr., M Heyman, ⁹/₁₂ 84.

Kbhvns Strikkemaskinefabr., E C W Wintther, ³¹/₁₀ 85.

Kbhvns Sukkerhus, Hdl. med Kolonialv. en gros & en detail, N Chr Haar.

Kbhvns Sukkervarefabr., C A F F Pfyffer, ⁹/₆ 81.

Kbhvns Svineslagteri, Gross. Philip W Heyman, ²³/₈ 66, Ene-Indeh., ¹²/₁ 84.

Kbhvns Talgsmelteri, Bestyrelse: Hvidgarver W Klenow og Gross. Rob Groth. Hjemsted s. Birk.

Kbhvns Tegnekontor 1868, Fru Thora A C Jungwirth, ¹⁹/₇ 72.

Kbhvns Telefon-Selsk., et Aktieselsk., der har til Formaal at anlægge og drive Telefonforbindelser i Kbhvn. og Omegn samt andre dertil egnede Steder; Best.: Etatsr. C F Tietgen, Form., Dir. Hertzsprung og Overretssagf. J Hansen. Til en gyldig, Selsk. forbindende Beslutning, udfordres Underskr. af mindst 2 Bestyrelsesmedlemmer. Den adm. Dir., Overkrigskommissær C L Madsen, er berettiget til at underskr. Selsk.'s Firm. med forbindende Virkning i alle Driften vedr. Anliggender, ²³/₆ 83.

Kbhvns Tilskære-Akademi giver Undervisning i Tilskæring og Maaltagnag af Dame- og Herregarderobe samt i Bogholderi og Sprog, Th W Ernst, Prok. Elydia Ernst f. Møller, ⁹/₁ 85.

Kbhvns Trikotagefabr. C Halberg, Prok. A Glahnson i alle Handelsanliggender, ²⁷/₁₀ 80, Prok. ⁹/₃ 83.

Kbhvns Trætørrings-Anstalt paatager sig Tørring af Træ n. m., Jac. Cohn. De af denne tidligere anmeldte Firm. er dette Firm. uvedk., ³⁰/₁ 85 (se **Announceafd.**).

Kbhvns Træuldsfabr., F C H Nagel, Prok. C Jansen, ¹/₅ 86.

Kbhvns Uratfabrik, Fabr. og Forh. af kunstig Gjødning, F Schaumann; Prok. N Nissen til at kvitt. for Pengebreve og Indbetalinger, til Trassering og Endossering af Vexler, i Post- og Toldsager samt ved Anvisn. paa Firm.'s Folier i Bankerne, ²⁰/₁₀ 86.

Kbhvns Vandhaneforsikring, Smedem. H T Christensen, ¹²/₁ 81.

Kbhvns Vognfjederfabr. for hærdede Staal-

fjedre, fabr. Fjedre og andre Utensilier til Vogne, Elof Jensen, ¹⁹/₄ 83, Eneindeh., ⁴/₂ 86.

Kbhvns Voxdugsmagasin, Firm. Frederik Starup ved dets Indehaver Enkefru Josephine Starup, ³/₁₂ 80.

Kbhvns Æggeforsyning, Gross. T C Erichsen, ⁷/₂ 85.

Kbhvns Øltafnings-Anstalt, Axelhus, V Guldberg, ¹⁶/₈ 84.

Kbhvns Øllager, A Hansen, ¹³/₅ 79.

Store Kjøbmagergades Ismejeri, Hdl. med Mejeriprodukter, P K Nielsen.

Den billige Kjøkkenudstyrsforretn. Vulkan, Detailh., E G Iversen, Prok. A C Petersen, dog ikke i Vexel- eller andre Gjældssager, ²²/₇ 85.

Th. Kjølbj, Gross., Prok. C H Petersen, dog ikke med Hensyn til Udstedelse af egne Vexler, ²⁷/₁₁ 84.

Kjøller & Ko., Vexellererforretn., H P Kjøller, ¹⁹/₄ 84.

Kjøng Fabrik, Fabrikation af Bomulds- og linnede Varer, Justitsr. O F Olsen og C A Warhuus. Den Delt., der underskr. Firm., underskr. till. sit Navn; Akcepter paa Vexler og Underskrifter paa Obligationer underskr. af alle Deltagere, ⁹/₂ 69.

F W Kjørboe & Ko, en gros & Kommissionsforretn., F W Kjørboe og G Kjørboe, ²⁵/₁₀ 78, ²/₁ 84.

H Kjørup & Ko., Eddikefabrik, Prok. M Agerholm, ³⁰/₈ 62, Prok. ²⁶/₈ 81.

Klampenborg Vandkur-, Brønd- og Søbadeanstalt. Hjemsted og Værnething ved Kbhvns Amts n. Birk, Best. Overretsprøkurator H H Nyegaard (Forp. Ltnt. C Hohlenberg).

Louis Kleins Eftf., Fabr. af Kjøngs-Plaster, Maria S og Thora W Køhlert, ¹¹/₁ 78.

Ch Klem, Gross., Prok. C F Klem, ¹⁵/₂ 82.

Klingsey & Levin, Stukkaturfabr., Enkefru Therese Levin, ²⁰/₄ 74.

H Klitgaard & Ko., Kommissions-, Export- og Importforretning i Smør, Flæsk osv., H Klitgaard, Prok. W Klitgaard og P Klitgaard, ³/₄ 83, O Petersen og V Schaap, ¹/₆ 86.

A Klüver & Ko., en gros Forretn., A Køhl, ¹⁶/₂ 81 og ²⁸/₅ 83.

August Klüver, Glarmester, H A Klüver, Prok. A C V Klüver.

J E Knock & Ko., Snedkere, J E Knock og C F L L Riesel, ³⁰/₆ 76.

Knudsen & Ko., Metalstøbere, O H Knudsen, ³⁰/₃ 76.

A Knudsen & Ko., Sennepsfabr., A Knudsen og H Jensen, ³⁰/₄ 72.

Adolph Knudsen & Ko., Vinh. og Gæstgiveri, A E C Knudsen, ²³/₆ 81 (ophørt)

C J S Knudsen, Gross., C J S Knudsen og J A Brønchner; til Kautionsforpligtelser samt Kjøb og Salg af faste Ejendomme

Livsforsikringselskabet New-York,

fordres Begges Underskrift; Deltagernes private Gjæld er Firm. uvedkommende, W E Petersen har Fuldm. til at kvitt. for Pengebeløb samt trassere Vexler i Provindserne og Sverige; R Tschentscher underskr. i Told- og Postsager samt kvitt. f. indgaaende Pengebeløb, ²²/₁ 83, P. f. T. ⁶/₆ 85, ¹²/₁₀ 85.

Cort Knudsen & Ko., Agenturforretn., C Knudsen, ²/₆ 85.

Cort Knudsen & D Ohlhues drive Grosserernæring, C Knudsen og D M Ohlhues ere de Ansvarlige og til Underskrift Beretigede; Deltagernes private Gjæld kan ikke gjøres gjældende i Vedkommendes Andel i Interessentskabet, og dettes Drift kan ikke standes i Tilfælde af den Enes Død, Fallit eller Umyndiggjørelse, ²/₂ 86.

Cornelius Knudsen, Mekanikere, T V Knudsen, ⁴/₃ 77 (se **Announceafd.**).

Hans Knudsen, Smørh. en gros, H Knudsen og R Nielsen, den Førstnævnte alene er berettiget til at underskr. Firmaets Navn, ²/₇ 84 (se **Announceafd.**).

S Knudsen & Ko., Detailh., Maren Sophie Knudsen, Prok. W Knudsen, ¹⁰/₉ 79, Prok. s. D.

R Knudsen & Søn, Agenturforretn., E F Knudsen; J A Lefolii og i hans Fraværelse T Andersen uindskr. Fuldm., ⁶/₁ 64, ⁴/₁₀ 84, ²⁷/₁₀ 86.

P C Knudtzon & Søn, Gross., N H og S C Knudtzen; C F C Lottrup underskr. Firmaets Navn i alle Handelsforetagender med Undtagelse af Salg af Skibe og faste Ejendomme og Vexelsager, C F C Lottrup i Forening med S A Blom pr. proc. i Vexelsager. ³⁰/₁₃ 65, ³/₅ 84.

Theo Koch & Ko., Skibs-, Agentur- og Kommissionsforretn., C T Koch; Prok. C Hansen, dog med Undtagelse af Trassering, Akcept og Endossement af Vexler, Prok. H L Udbye til at kvitt. for ethvert Tilgodehavende og til at underskr. i alle Told- og Postsager samt i Assurance og Havariforhold og i Forening med C Hansen til at trassere, akceptere og endossere Vexler, ²⁸/₁₀ 71, Prok. C Hansen, ²³/₂ 77, Prok. for U. ¹⁷/₁ 83.

Koefoed & Boye, Skibsprovianteringsh., C J Boye, ²⁴/₃ 77.

H Rudolph Koefoed & Ko.s Maskinfabr. og Jernstøberi, et Aktieselsk. Best. bestaaer af Højesterretssagf. L Arntzen, Form., Gross. A Henningsen og Vexellerer G Rubin. Selsk.'s adm. Direkt. G L Halberstadt er berettiget til at underskr. Firm. med forbindende Virkning for dette i alle Driften vedr. Auliggender; Opførelse af nye Bygninger, Indkjøb af Maskiner til et Beløb af mindst 5000 Kr. og Afslutning af Kontrakter om Levering af Maskiner, Støbegods m. v. til et Beløb af mindst

15.000 Kr. kan han dog kun foretage med Samtykke af Best.'s Form.; Dokumenter vedr. Kjøb og Salg eller Beheftelse af Selsk.'s faste Ejendomme underskr. af Best.; til gyldig, Selsk. forbindende Beslutning udfordres Underskr. af mindst 3 Medl. af Best., derunder henregnet Direkt.; dog kan Best. i særlige Tilfælde bemyndige et enkelt af Medl. til med fuld Retsvirkning at handle paa sammes Vegne og saaledes forbinde Selsk., som er anm. ⁶/₃ 83, R indtraadt ⁶/₅ 84, H. ²⁶/₁₁ 85 (se **Announceafd.**).

Kolindsund, Aktieselsk., Best.: Landinspektør L Bentzon, 1. Medl., Overretssagf. H C Wegener, 2. Medl., ¹¹/₆ 76, Best. ¹⁴/₁₂ 82.

Kollektørforeningen, Lotteriforr., Carl F Hammer, ⁴/₄ 85.

H Kolthoff & Ko., Gross., H Th S Kolthoff, ²⁰/₉ 82.

C Konerding, Symaskine-Fabrikant, Sophie C F Konerding f. Lassen; Prok. L N Levin; til at kvitt. i alle Postsager har Julie Nielsen Fuldm., ²¹/₇ 81, Prok. f. L. og N. s. D.

C Konerding & Nielsen, Symaskinefabr., H C C Konerding og J P Nielsen, ²⁵/₆ 80 (se **Announceafd.**).

Kongens Bryghus, Ølbryggeri, Direktion: Brygger C Westberg, Konsul, Gross. G Halkier og — — —, ¹²/₆ 81, ²³/₉ 62, Prok. s. D. og ¹¹/₁₁ 80.

Konstant, Korsetfabr., Sophie Augusta Nielsen, ¹¹/₁₂ 83.

Kontoret for Fællesindkjøb af undersøgt Markfrø (Markfrøkontoret), Frø- og Sædh. m. m., Chr. P Jacobsen, Konsul A Schmidt, W Schmidt, C Maag og J L Jensen i Kbhvn.; C P Jacobsen og Firm. Andr Schmidt i Foren. underskr. Firmaet ved Omsætning af Varer, ved Vexeltransaktioner, Stiftelse af Kreditforhold eller Lign., ²³/₂ 75.

L Koppel, Gross., N Cohen og J F G Hansen, ¹⁴/₆ 81.

Marx Koppel, Gross., Prok. Emil Warthoe, ¹⁰/₆ 81.

Korkvarefabriken Danmark, R Jensen, ²⁶/₇ 82.

Korkvarefabriken Sjælland, L Sørensen, ²⁰/₄ 84.

Kornbechs Asfaltfabrik, Fabr. af Asfalt og Tagpap, Best. L V Kornbech; Selsk.s Formue udgjør 2000 Kr.; Parterne kunne ikke afhændes uden Medinteressenternes Samtykke, ³⁰/₆ 80.

Kornerup & Blads Eftf., Vinh., Marius S C Lund, ⁹/₁₀ 76.

Chr Krarup's Eftf., Manufakturh., Ludvig E Lakjer, ¹⁷/₁₀ 67.

T F Krarup, Detailh., Carl Emil Krarup, ⁶/₆ 63 (se **Announceafd.**).

Kreditforeningen for Haandværkere og Industridrivende i Kbhvn.; Repræsentant-

Direktion for Danmark: Vimmelskaffet 47, Kjøbenhavn.

- skab: L Rasmussen, Form., P W Høst, C Larsen, C Ludvigsen, Vilh Køhler og E Mariboe; Direktion: C T Rothman, adm. Direkt., M Strøm, kontroll. Direkt., og J C Jørgensen. Revisor: Ant Alpers. Paategning paa alle retslige Dokumenter saavel som Kvitt. af Obligationer til Udslettelse af Pantebogen foretages alene af den adm. Direkt.; i alle i den daglige Expedition forefaldne Forretn. ere til Underskr. bem.: E L Schmidt, Forretningsf., og H Ring, Kass.; til Underskr. i Sparekassebøger ere bem.: E L Schmidt, H Ring, J L Kofoed, Bogh., og A Schreiber, Assist., dog saaledes, at der til enhver Expedition kun udfordres 2 af disse Underskr., ¹³/₄ 67, ¹³/₄ 83.
- Kristiansborgs Materialh., C L Jensen, ¹⁰/₈ 86.
- Krsthvns billigste Smør- og Ostelager, Høker, C F Wonsild; Prok. P Poulsen, dog ikke til at trassere, akceptere eller endosere Vexler, ¹³/₈ 83.
- Krsthvns Eddikebryggeri, L E Gregersen, J og C Gregersen, ²⁰/₇ 85.
- Krsthvns Materialh., Detajlh., S Soetmann, ¹¹/₁ 77.
- Krsthvns nye Uhretablisement, M N Claré, Prok. H C Hansen, ²²/₂ 86.
- Krsthvns Spritfabr., Fabr. af Spirituosa, M L Meyer, ²⁰/₇ 81.
- Krsthvns Sukkerhus, H. en detail med Kolonialv., C E Hansen, Fuldm. C M Jørgensen for Indbet. og i Postsager, ⁹/₁₀ 86.
- Kristiansværks Fabriker, Jernarbejde, Maskin- og Bygningsfaget vedk., J A Neiiendam, ¹⁴/₂ 66.
- Kristineberg Fabriker, Dampmøleri og Dampbageri, Ellen K O Rubow f. Nielsen; Prok. O H Rubow, ²⁷/₁ 83, Prok. s. D.
- A Krogh & Ko., Possementm., A C Krogh, Prok. J C Jensen, ¹⁴/₇ 86, Prok. s. D.
- A C Kroll's Søn, Skræderm., J W T Kroll, ⁹/₇ 80.
- E Kroll, Detajlh., Prok. M Bloch, dog kan han ikke akceptere eller stifte Gjæld, ¹⁰/₈ 84.
- Ernst Krolls Eftf., Kammager og Parfume-fabr., J C N Christensen, ¹¹/₂ 78.
- J Edv Kroll's Eftf., Hdl. en gros & en detail, G W Reumert, ²⁵/₉ 82.
- Kronprindsensgades Materialh. (Th Lose & Komp.), F Hee, ⁵/₈ 81.
- Kronprindsensgades ny Materialh., C V Mende, ¹³/₁₂ 81.
- Carl Krumbak & Ko., Vinh., C F W Krumbak, Prok. Aug. Sørensen, ²⁰/₁₂ 78, ³¹/₁₂ 83.
- S Kruse, Manufakturh., Prok. N Olsen i alle Toldforr. samt ved Kvitt., navnlig for Postforsendelser, ⁹/₈ 79.
- Thorvald Kruse, Malerm., Prok. E V C Hensé, ¹⁰/₂ 81.
- G Kruuse, Gross., Prok. J L Kruuse, ²⁴/₈ 85.
- Herm Krüger, N F Bonnesens Eftf., Gross. og Tobaksfabr., H C T Krüger, ³⁰/₁₂ 76.
- J P Krygers Eftf., P L Johansen, Skomager, P L Johansen, ¹¹/₁₀ 76.
- C Krügers Tapetfabr., Tapetfabr., F M Levison, ³⁰/₈ & ¹/₇ 85 (se **Announceafd.**)
- Krüger & Petersen, Vinh., F C Krüger, ¹⁴/₉ 76.
- Th Krüger, Gummi- og Guttaperkafabr., Thora Krüger f. Jørgensen, ²⁰/₈ 66.
- Kryolith-, Mine- og Hdls.-Selsk., Direktørerne Prof. Julius Thomsen og S W Isberg underskr. alle forpligtende Dokumenter, ⁹/₈ 65.
- James A Kuhr, Gross., J S F Levin, ⁶/₁ 82, ²⁴/₃ 84.
- Kultorvets Klædeh., Detailh. m. Klædevarer m. m., H P Kolbye; Prok. H C Kolbye for indkomne Regningsbeløb samt i alle Postsager, ⁹/₄ 79, Prok. s. D.
- Julius Kunsts Eftf., Detailh., N F G J Nielsen; Prok. J Kunst til at kvitt. for Indbet., ¹⁰/₁₀ 85.
- G Kyhn & Ko., Gross. G Kyhn.
- Kähler & Ahrens, Fabr. og Forhandl. af Fajance-Kakkelovne, Kaminer og Komfurer, C F Kähler og J N Ahrens. Begge Deltagernes Underskr. udfordres paa Vexler; de hefte kun med den indskudte Kapital; og deres private Gjæld er Firm. uvedk., ³/₈ 81.
- Køhler & Frost, Uhrmagere, H A Frost, ¹⁰/₂ 82.
- G F Køhler, Restauration, J F Buntzen f. Køhler, ¹⁶/₈ 66.
- Kölnische Glas-Versicherungs-Aktien-Gesellschaft i Køl'n, Generalagent for Danmark J Herskind, ²⁹/₉ 82, ²¹/₁₀ 84.
- J Th Kølle, Gross. og Detailh., Prok. Firm. Skandinavisk Musik- & Theater-Forretnings Bureau i Sager vedr. den af ham drevne Papir-, Musik- & Kunsth., ²¹/₁₁ 82.
- M J Königsbrucks Eftf., Fabr. af Blikvarer, L C Hviid-Petersen, Prok. C E A Poulsen, ²⁰/₈ 86, Prok. s. D. (se **Announceafd.**).
- Kjøbenhavns private Laanebank, Direktører: C F H E Reimann og J M Rønne; Bogh. C Wehl; Notering foretages af C Wehl, F E Andersen og C Wihlborg, ²⁹/₈ 62, Best. og Fuldm. ¹¹/₁ 82.
- Laane- og Spareforeningen for Embeds- og Bestillingsmænd i Kbhvn gjør Udlaan til offentlige og private Institutioners Embeds- og Bestillingsmænd; Repræsentantskab: Overtoldinspektør, Kammerherre K v Barner, Form., Etatsr., Borgm. H N Hansen (¹⁰/₈ 86), Kontorchef i Finantsministeriet C Hansen, Prof. V Falbe-Hansen, Gross.

Livsforsikringselskabet New-York,

Philip W Heyman, Oberst af Generalstaben G M Holbeck, Telegrafdirektør H Høncke, Redaktionssekretær M Nathansen, Overpostmester H G Petersen, Prof., Dr. jur. W Scharling, Kontorchef, Overkrigs-kommissær A C Schmidt og Højesterets-sagf. C H Shaw; Tilsynet med den daglige Forretningsgang føres af en blandt Repræsentanterne valgt Best. af 3 Medl.: Overpostmester Petersen, Prof. Falbe-Hansen og Redaktionssekretær Nathansen; J Scheel Whitte er Sekretær og Forretningsf., C A Ring Bogh. og V Grønbech Kass.; de tre Sidstn. ere bem. til at kvitt. for Indbet., dog saaledes, at to af dem skulle kvitt. i Foren., ^{23/11} 80, H. indt. ^{17/7} 84.

Brødrene Lachmann, Gross., N og J Lachmann; Prok. R Larsen i alle Post- og Toldsager samt til at kvitt. for indgaaende Pengebeløb, ^{14/5} 87, Prok. ^{17/9} 81.

Aktieselsk. til Lammefjordens Tørlægning; Best.: Landvæsenskommiss. H P L Larsen, Gross. J Bernburg og Landinspektør L Bentzen, ^{31/3} 73, Best. ^{30/3} 78 og ^{26/11} 78.

Lancashire-Assurance-Kompagni, Brand- og Livsforsikr.-Selsk. i Manchester, Agent og Befuldmægtiget f. Danmark P A Halkier; Selsk. underkaster sig de danske Domstoles Afgjørelser, ^{7/5} 80.

Den danske Landmandsbank, Hypothek- og Vexelbank i Kbhvn. Direktører: Etatsr. I Glückstädt, Justitsr. B Friebling og C Harhoff, ^{1/2} 72, ^{2/9} 72 og ^{2/9} 72.

Landmandsbanken, Vesterbro Afdeling, forbindes ved Underskr. af Bestyrer J Skriek i Foren. med Bogh. W Gaalodnoff eller Kass. V Laursen. I Sparekassebøger underskr. S Schoubye og J Birch i Foren., henholdsvis som Kass. og Bogh., ^{2/7} 77, ^{29/10} 85.

Den danske Landmandsbank, Hypothek- og Vexelbank, Nørre Afd., forbindes ved Underskr. i Sparekassebøger af Best., C H Berlème-Nix eller Kass. T Ipsen i Foren. med Bogh. V Duus, ^{30/11} 71, ^{29/10} 85.

Den danske Landmandsbank, Hypothek- og Vexelbank, Frederiksberg Afd., Best. og Kass.: Otto Jørgensen, Bogh. Christian v Schmidten; Afd. forbindes ved Underskr. af O Jørgensen i Foren. med C v Schmidten eller H V Lefolii. Hjemsted: Søndre Birk.

Landsberger & Rüter, Vexellerer-, Bankier- og Kommissionsforr., B Landsberger, ^{11/7} 78, ^{18/12} 83.

A Langballe & Ko., Forretn. m. Porcelænsøvnene, Bygningsartikler m. m., Alexander F Langballe; Prok. H Schwensen. Til at underskr. for Firm. i alle Sager vedr. Post- og Toldvæsenet har V Vollertsen Fuldm., ^{10/10} 78, ^{10/1} 85.

J W Langballe & Ko., Trælsth. en gros, J W Langballe, ^{3/5} 75.

C Lange, Gross., Maria A Lange f. Thye, Enke e. Gross. C T S Lange; Prok. N C T Lange, ^{9/1} 80, Prok. s. D.

E Lange's Efft., Fotograf, H Diedrich, ^{29/12} 62.

T C Lange & Ko., Manufakturh., T C Lange, ^{2/1} 74.

Langeland, Aktieselsk. (se Bornholm).

S L Langhoff, Gross., Prok. C W Falck og J Rasmussen, Prok. for F. ^{14/10} 76, for R. ^{19/12} 83.

A Larsen driver Pakhusforretn.; Prok. O Larsen, ^{22/1} 84.

A Larsens Dampkaffebrænderi, A R Thielemann, ^{9/7} 86.

Brødr. Larsen, Smørforretn., L P Larsen, ^{5/5} 84.

Brødrene Larsen & Ko., Agentur-, Kommissions- og Speditionsforretn., E M J Larsen, ^{19/4} 77.

Larsen & Bøytler, Gross., C O Larsen, ^{21/12} 83, ^{2/10} 85.

C Larsen & Søn, Klædefabrikanter, H C Larsen, ^{14/4} 77, ^{21/7} 85.

Carl & Martin Larsen, Skrædere, L M Larsen; Prok. N M Larsen, dog uden Ret til at paadrage Firm. Gjæld eller anden formueretlig Forpligtelse, ^{31/7} 76, C. L. ^{21/4} 83.

C T Larsen & Ko., Fiskeh., C T Larsen og J C Lipmann, ^{4/3} 85.

H Chr Larsen, Handskemager, N F og C F Larsen, ^{31/1} 85.

H Larsens Efft., Høker, J T Jørgensen, ^{2/2} 81.

Hans & Jørgen Larsen, Ingeniører, H V og L J V Larsen. Til Indgaaelse af Forpligtelser paa 20.000 Kr. eller derover udfordres begge Deltageres Underskr., Prok. O Th Olsen til at kvitt. Anvisninger og Indbet. til Firm., ^{12/4} 73, ^{29/10} 85 (se **Announceafd.**).

Jens Larsen & Holm, Snedkere, J Larsen og L M Holm; Deltagerens private Gjæld er Firm. uvedk. ^{7/10} 81.

Larsen & Jørgensen, Bog-, Kunst- og Papirh., Bog- og Kunsttrykkeri, A A Jørgensen, ^{24/9} 68.

N F Larsen & Sønner, Handskefabr., C L og F J C Larsen; Prok. R Holm, C C Larsen og M Haudrup hver for sig i Post- og Toldsager samt til at kvitt. for Indbetalinger.

Larsens Plads, et Aktieselsk., driver Pakhus- og Oplagspladsforretn. samt andre i Forbindelse dermed staaende Forretn. Best.: Bankdirektør P N Damm, Direktør C P A Koch og Gross. W R Rubow. For at en gyldig, Selsk. forbindende Beslutning skal kunne fattes, udfordres, at mindst 2

Direktion for Danmark: Vimmelskaflet 47, Kjøbenhavn.

Medl. af Best. ere enige i samme og underskr., hvad der i saadan Anledning maatte blive udfærdiget; Best. udnævner eventuelt en Forretningsf., der er berettiget til at underskr. Selsk.'s Firm. med forbindende Virkning for samme i alle Driften vedr. Anliggender, ¹⁷/₈ 82 (se **Announceafd.**).

P Larsens Eftf., Ølbouteill., L V Momme, ⁹/₇ 86.

V Larsen, Gross. & Detailh.; Prok. H M Bech, dog ikke til at trassere, endossere eller akceptere Vexler eller paadrage Fuldmagtgiveren nogen Kautions- eller Gjældsforpligtelse, ²/₂ 81.

P Larsson & Ko., Skråder, P Larsson, ²⁰/₈ 85.

C F Lassen jun.s Eftf., Vin- og Spirituosah. en detail, O A Hansen, ¹⁴/₃ 85.

C F Lassen, Spritfabriken Gammelmønt, Dampbrænderi, Spritfabr. og Destillation, H S Salomon, ⁹/₈ 74, ²⁹/₂ 84, ²³/₃ 84, ⁵/₁ 85.

D J Lassen & Søn, Snekkere, C R K Lassen; privat Gjæld er Firm. uvedk., ¹⁸/₁₂ 82, ¹⁹/₃ 84.

Fritz Lassen, Urtekr., F C T Lassen, ³/₄ 76.

W Lassen, P F Jeppesens Eftf., Skomager, W A Lassen, ⁷/₈ 82.

E Latzer's Eftf. forfærdiger Beklædningsgenstande, Julie H og Pauline Jacobsen, ²¹/₁₀ 82.

J Lauritsen & Ko., Gross., M P T Poulsen; Prok. P Mogensen og F Thruø, dog ikke i Vexelsager, ²⁹/₁₂ 85, ¹⁹/₈ 86.

C P Lauritzen & Ko., Detailh., C P Laustsen eller Lauritzen, ⁴/₁₁ 79.

Lauritzen & Ko., Detailh., J C Lauritzen, ⁵/₂ 84, ¹⁹/₁₂ 85 (se **Announceafd.**).

Vald Lauritzen, Dynamit- og Sprængkompagniet, V R E Lauritzen, ⁹/₈ 76.

Lebensversicherungsgesellschaft zu Leipzig, Hovedagent f. Kongeriget Danmark W Bähncke & Ko. (se **Announceafd.**).

B D Leerbeck's Eftf., Sømandskviperingsforretn., V H Holmer, ²⁹/₈ 84.

O Leerbeck, Gross.; Prok. L Worm, dog kan han ikke trassere, akceptere eller endossere Vexler, ej heller optage nogetsomhelst Laan, ¹⁸/₂ 86.

J R B Lefolii, Gross.; Prok. H V Lefolii har Generalfuldm. til at underskr. paa Fuldmagtgiverens Vegne, ²⁷/₅ 76, ¹⁹/₈ 85.

Lehmann & Stage, Bogh., D V E Lehmann og C S Stage, ²²/₁₂ 76 (se **Announceafd.**).

Leisner & Møller drive Hdl. med Protokoller o. L., C Leisner og A H Møller; Vexler og andre forpligtende Dokumenter underskr. af begge Deltagere med deres Navne under Firmanavnet; Deltagernes priv. Gjæld er Firm. uvedk., ⁷/₈ 86.

C Lembrecht & Ko., Handel med Landmandsprodukter, J C Lembrecht, ⁹/₅ 84.

Lemvig & Ko., Grosserer- og Assuranceagenturf. forr., Louise C M Lemvig f. Svitzer, C L E Møller og E F E Lemvig, ¹⁹/₈ 62 (se **Announceafd.**).

Leporello driver Guttaperkafabr. og Detailh., E J N Kittendorff, ²⁴/₈ 86.

C A Leth & Ko., Gross., C A Leth, ²¹/₇ 62.

C Lever & Ko. driver Smedenæring, C S Lever, J L O Hansen og E Lakier, ¹⁹/₅ 86.

Adolph Levin's Eftf., Agentur- & Kommissionsforretn., M J Levin, ²⁹/₁₁ 76, ²¹/₉ 86.

A D Levin, Gross.; Prok. L A Cohen, dog ikke til at udstede Gjældsbreve, akceptere eller endossere Vexler, ²²/₄ 76.

Axel Levin, Gross.; Prok. L Simonsen i Post- og Toldsager, ⁹/₂ 86.

Harry Levin, Gross., Prok. J H Mannheimer i Fuldmagtgiverens Fraværelse, Prok. ¹⁵/₄ 86.

Joseph Levin & Ko., Gross., J Levin, ²/₃ 86.

J M Levin & Ko., Vellekerere, Ad J Levin; Prok. M J Levin har Fuldm. til at kvitt. for Penge, trassere og endossere samt udstede Anvisninger, ⁷/₁₀ 74, ¹⁹/₈ 85.

Levin jun. & Ko., Broderi- og Modeh., H S Levin, ³⁰/₈ 62, ¹/₄ 86, Prok. Jul A Levy, ³/₆ 86.

M Levin & Ko., Agentur- & Kommissionsforretn., M Levin, ⁷/₈ 62.

S J Levin & Meyer, Manufakturh. en gros & en detail, S J F Levin og David Meyer. Ingen Gjældsforpligtelse, som ikke er stiftet i Firm.s Navn, er forbindende for dette; Interessenternes private Kreditorer kunne ikke gjøre nogen Fordring gjældende mod Deltagerens Andele i Firm.; dør eller faller en Interessent, kan der ikke af dennes Bo gribes forstyrrende ind i Interessentskabet, ²¹/₂ 81.

Levin & Salomonsen, Produkt- og Kommissionsforretn., M Salomonsen, Prok. J S Salomonsen.

Levin & Sønners Eftf. driver Produkt-, Kommissions- og Agenturforretn., L Levin; Prok. H Cetti, ⁹/₇ 86, Prok. s. D.

August T Levinsen, Gross.; Prok. O W Magnier i alle Post- og Toldsager, ¹⁷/₄ 84.

H Levinsen, Gross.; Prok. H Steffensen i Post- og Toldsager, ¹¹/₁ 82.

L Levison jun., Papirh., J og A Levison, ²⁴/₃ 63, ²⁹/₄ 84.

V F Levisons Forlag, Forlagsvirksomhed, V F Levison, ⁹/₅ 83.

Løvring & Ko., Fabrikation af kunstige Blomster, M Polack (død), ²¹/₁₂ 73.

J Levy & Ko., Gross., J J Levy; Fuldm. H Lassen til at akceptere, trassere og en-

Livsforsikringselskabet New-York,

dossere Vexler og til at kvitt., A Mindermann til at trassere Vexler samt til at kvitt. i alle Told-, Post- og Pengesager, $19/2$ 70, Prok. L. $9/12$ 79, M. $15/8$ 81, Prok. f. L. $21/10$ 85.

P A Levy, Gross., Henriette Levy, som hendsider i uskiftet Bo efter sin afd. Mand, Gross. P A Levy; B A Levy har uindskrænket Fuldm. til at underskr. Firm., $21/1$ 81, Prok. s. D.

Sally Levy & Ko., en gros Forretn., Sally Levy, Prok. M Levy og J Levy, dog ikke i Vexelsager, $28/8$ 62, Prok. $9/7$ 86.

J R Lichts Enke, Maler, C G M Licht, $5/9$ 84.

Th Lichtenberg & Ko., Møllerforretn., $28/8$ 62.

Liebmann & Ko., Modeh., S Liebmann; Prok. P Liebmann, $23/5$ 72, Prok. s. D.

F J Lind's Eftf., Smørforretn., Bertha C Schäfer, $4/1$ 83.

J P Lindhard & Ko., Gross. og Fabr., J P Lindhard, Prok. C Jørgensen, $3/1$ 78, $12/7$ 84 (se Annonceafd.).

The Lion Fire Insurance Company, Limited, i London, Agent i Kongeriget Danmark S Fugl; A V Holbøll har Fuldm. til at underskr. paa hans Vegne, $1/7$ 82, Prok. $28/10$ 82.

Liverpool & London & Globe, Forsikr.-Selsk. i Liverpool; Hovedagent Gross. V Friedländer, Prok. under Hovedagentens Fraværelse eller Sygdom P E Jacobsen, $24/3$ 74, Prok. $29/7$ 76.

Liverpool Plate Glass Insurance Company, Limited, i Liverpool, Agent og Befuldmægtiget i Danmark A Godske-Hvalsøe, $4/4$ 83 (se Annonceafd.).

Det tyske Livsforsikr.-Selsk. i Lübeck, Generalagent for Kjøbenhavn K C Momme, $21/7$ 79.

Livsforsikr.-Selsk. „La Royale Belge“ har antaget Th Truelsen som Generalagent for Danmark, $18/6$ 86.

Livs- og Ulykke-Forsikrings-Banken paa Gjensidighed i Hamborg, Generalagent for Danmark — — —, $14/12$ 75.

Det danske Lloyd, adm. Direkt. Kapt. R Rasmussen, kst. Den fung. Form. for Repræsentantsk., Konsul P Hansen er bem. til at medunderskr. i alle Tilfælde, hvor to Underskrifter ifølge Lovene ere nødvendige, $30/12$ 73, Best. $28/2$ 79.

Germanischer Lloyd, Selsk. til Skibes Registrering, Generalrepræsentant for Danmark A Thorsens Eftf., $10/11$ 79.

Tydske Lloyd, Transport-Forsikr.-Aktieselskab i Berlin, Generalagent Chr Rasch, $29/10$ 75, $28/2$ 84.

Carl W Lodberg's Eftf., Gross. og Glarm., H E Holm.

C B Lohrer, Gross.; Prok. J May for simple Regningskrav i Sager vedr. Assu-

ranceforretn. samt i Post-, Telegraf- og Toldsager, $18/1$ 84.

Løke, se Brage.

Det Lolland-Falsterske Jernbaneselsk., Best.: Grev F J Frijs til Juellinge, Oberst V Hoskiær, Proprietær C H J Jensen, Lensbaron O Rosenørn-Lehn og Etatsr. C F Tietgen, $26/1$ 75.

The London and Provincial Fire Insurance Company, Limited, Befuldm. og Agent for Kongeriget Danmark Gross. Joh L Madsen, $7/8$ 82 (se Annonceafd.).

London og Lancashire, Brandforsikrings-Kompagni i Liverpool, Befuldm. for Danmark Joh L Madsen, $28/12$ 80 (se Annonceafd.).

London & Staffordshire Fire Insurance Company Limited i London, Agent og Befuldmægtiget for Danmark — — —; Selsk. underkaster sig danske Love og Domstole, ligesom det ogsaa lader danske Domme fuldbyrde i dets Domicil i London.

Louis Longhi & Ko., Agentur- og en gros Forretn., F C Longhi, $30/12$ 84, $30/9$ 86.

Børre, Lorenzen & Ko., Manufakturh., J H Herforth, $19/8$ 75.

W B Lorias Eftf., Guldtrækker, Bella Meyer, $12/8$ 62.

Th Lose & Ko., Materialh., F Hee; Prok. V C Schiøtz til at kvitt. for indkomne Pengebeløb samt i Post- og Toldsager, $21/8$ 62, Prok. $8/12$ 81.

B Lotinga, Gross.-Enke, Prok. M & H Lotinga hver for sig.

B R Ludvigsen & Ko., Gross., L E Floor, $1/9$ 68.

C Thyge Ludvigsen & Ko., Gross., Sennepsfabr., C T Ludvigsen & E B Gudme, $2/2$ 72.

Ludvigsen & Hermann, Jernstøbere, C C og V Ludvigsen, $21/8$ 62.

Ludvigsens Polyteknikum, Fabr. af tekn., kemiske og økonomiske Artikler, C Ludvigsen, $22/8$ 81.

Carl Lunds Bogtrykkeri, Bogtrykkeri, Johanne F Lund f. Jansen og H M C Lund, $21/8$ 81, $12/11$ 85.

Carl Lund, Forlagsforretn., Johanne Florentine Lund f. Jansen; Prok. H M C Lund, $19/11$ 85.

C F Lund, Mekanikus; Prok. E A Albertsen, $22/8$ 76.

Chr T Lund & Ko., Gross. og Kommissionsforretn., C T Lund, $5/8$ 80.

Lund & Engelsted, Fabr. af fysiske, optiske, elektriske og mekaniske Instrumenter, K L Lund og O A F Engelsted, $30/4$ 84.

Lund & Hansen, Malere, C C Lund, A Lund og C F Hansen; Deltagernes personlige Gjæld er Firm. uvedkommende, $28/4$ 84.

Jacob Lund, Bogh., Prok. B Borgen, $17/1$ 79.

Direktion for Danmark: Vimmelskaflet 47, Kjøbenhavn.

Lund & Lawerentz, Gross., C B T Lund og J A K Lawerentz, $\frac{9}{8}$ 80.

R Lund & Ko., Forretn. med Landmandsprodukter, R Lund og J C J Lokdam; til Stiftelse af Gjældsforpl. af hvilkensomhelst Art udfordres Underskr. af enhver af Delt. under Firma-Navnet; Deltagerne hefte kun pro rata for Firmaets Gjæld, den enkelte Deltagers Andel kan ikke belægges med Arrest, Beslag eller Eksekution for nogen af ham kontraheret, Fællesskabet uvedkommende Gjæld, $\frac{2}{11}$ 78.

Theodor Lund & Petersen, Gross., T Lund og N G Petersen; Prok. O Kjersgaard, $\frac{22}{10}$ 70, Prok. $\frac{29}{4}$ 78.

Lund & Thorsen, Klædeh., O Th Jørgensen; Prok. Chr Dige og A N le Sage de Fontenay, $\frac{9}{8}$ 62, Prok. D $\frac{19}{1}$ 76, F $\frac{13}{10}$ 86.

V Lund & Ko., Gross., Vigo Lund, $\frac{19}{12}$ 62.

Lundholm & Jensen, Herreekviperingsh., F V Lundholm og J C V J Jensen; Begges Underskr. kræves til Paadragselse af Gjældsforpl.; Deltagerne personlige Gjæld er Firm. uvedkommende; Prok. V A Madsen i Post- og Toldsager samt til at kvitt. for indgaaende Regningsbeløb, $\frac{14}{3}$ 84.

Aug. Lunn & Ko., Vexel- og Bankierforretn., A Lunn.

Bianco Luno's Bogtrykkeri, kgl. Hof-Bogtrykkeri, F Dreyer, $\frac{4}{2}$ 73.

Fr. W Luplau, Vinh., A P Jensen; private Gjældsforpl. ere Firm. uvedkommende; A Liebmann har Fuldm. til paa Forretningsrejser at kvitt. for Firm.'s Tilgodehavende hos dets Kunder i Provinserne, $\frac{9}{1}$ 69, $\frac{7}{2}$ 84 (se **Annonceafd.**).

Lübecker Brandfors.-Selsk., Generalagent O Schwabe; K C Momme har Fuldm. som Selsk. Generalagent for Kongeriget Danmark med Undtagelse af Kjøbenhavn m. Forstæder og Sundbyerne paa Amager, dog med Ret til ogsaa i Kbhvn. og Forstæder at afslutte Forsikringer, Schwabe $\frac{9}{6}$ 74, M $\frac{2}{9}$ 80.

A Lüders & Ko., Vinh. en gros & en detail, C C A Lüders, $\frac{15}{11}$ 77.

Lykkens Haab, kem. Fabr., J R Hemmingsen, $\frac{19}{6}$ 84.

F Løsekraut, Klareringsforretn., Enkefru Caroline G V Løsekraut f. Trenckner; Prok. August Løsekraut for Told- og Postsager samt til at kvitt. for indgaaende Beløb, $\frac{29}{2}$ 75, Prok. $\frac{21}{9}$ 76.

B Løw & Søn, Metal- og Klokkestøber, J F B Løw, $\frac{28}{3}$ 72.

V Løwes Handelsgartneri, L G Frisette, $\frac{19}{2}$ 77.

D Løwener & Ko., Maskinfabr., W Løwener og P Hansen; Prok. N Brodersen har Generalfuldm., L Brønnum kvitt., $\frac{80}{8}$ 62, B $\frac{29}{6}$ 78, Brønnum $\frac{1}{4}$ 67.

Ad Maag, Gross.; Prok. W Schmidt i Maags Fraværelse, $\frac{3}{1}$ 72.

Carl Madsen, Gross.; C A Madsen har uindskr. Fuldm. til under Fuldmagtgiverens Sygdom at bestyre hans Forretning, trassere, endossere og acceptere Vexler osv.

F C Madsen & Rich, Nørrebros Isværk, F C Madsen, G og H A Rich; Firm. er uafhængigt af Deltagerne andre Forbindelser.

P Madsen & Ko., Detailh., P J Madsen.

Madsen & Pedersens Eftf., Kommissionsforretn. i Høkervarer, H P Nielsen, $\frac{27}{8}$ 85.

S Madsen & Ko., Papirforretn. en gros, S Madsen og N P Giersing.

Madsen & T Baagøe, Fabrikation af og Handel en gros med Elektroplet, N Th Madsen og Th Baagøe; Deltagerne private Gjæld er Firm. uvedkommende; Prok. C Jensen, dog kan han ikke udstede Solavexler eller acceptere paa Firm. trasserede Vexler, ej heller forpl. Firm. ved Gjældsbeviser og Forskrivninger; Prok. i Toldsager Th E Bredahl, $\frac{2}{7}$ 86.

Theodor Madsen & Ko., Gross., C F Th Madsen, $\frac{25}{2}$ 86.

Madsen & Nissen, Manufakturh. en detail, C F Madsen og O A Nissen, $\frac{19}{4}$ 85 (ophørt).

Wald Madsen & Ko., Vinh., J W A Madsen; Prok. J P Petersen til at modtage og kvitt. for Penge samt til at endossere Vexler, der vedrøre Forretningen, og til at underskr. i Forretninger vedr. Toldvæsenet, $\frac{30}{11}$ 71, Prok. $\frac{13}{11}$ 78, udv. $\frac{48}{11}$ 78.

Magasin du Nord, Gross.- og Detailh.-Næring, Firm. Th. Wessel & Vett og dets Indhavere T W Wessel og E V L Vett; Prok. H J Sørensen og Th Petersen, den Sidstnævnte dog ikke til at paadrage Vexelforpl., $\frac{4}{1}$ 79, Prok. s. D.

Magasin du Nord's Nørrebroafdeling, Manufakturh., F H Vett, $\frac{19}{5}$ 85.

Magasin Français, Handel en gros & en detail, E Oettinger, $\frac{10}{12}$ 85.

Magasin National, Manufakturh. en detail, C M Bynch, $\frac{29}{2}$ 83.

Magasin Scandinave, Skrædernæring, F J Zachariae, $\frac{30}{5}$ 79.

Magasin de bon Marché, Manufakturh., V H Jensen.

Magdeburger almindelige Fors.-Aktie-Selsk forsikrer mod Fare ved Sø-, Flod- og Land-Transport, Generalagent for Danmark Gross. Hellesten & Gøricke; Selsk. er underkastet de i Kjøbenhavn gjældende Handelslove og de derværende Retters Afgjørelse, $\frac{31}{7}$ 79, $\frac{29}{8}$ 79.

Magdeborgske Brandfors.-Selsk., Firm. Hellesten & Gøricke har Fuldm., $\frac{31}{7}$ 79.

Maglekilde og Frederiksberg Brøndanst., Mineralvandsfabrikation i Roskilde og Frederiksberg By, adm. og teknisk Dir. Cand pharm. C Rager er berettiget til at under-

Livsforsikringselskabet New-York,

skrive for Selsk., dog kan han ikke udstede Vexler eller foretage Transaktioner med Selsk.'s faste/Ejend.; kontroll. Dir.: Apotheker H P Madsen og Ass. pharm. C C V Heiberg; Selsk. anm. ²⁴/₄ 73, kontroll. Medl. ¹⁸/₅ 86 (se **Announceafd.**).

Magnus & Ko., Vafabr., G D B Magnus og Dr. med. J Buntzen; Deltagernes personlige Formue er Firm. uvedkommende, ¹²/₈ 69.

Magnussen & Ko., Trædrejeri og Handel med dertil hørende Artikler, H S Magnussen og F P G Brockmeyer; paa Vexler kræves begge Deltageres Underskr., deres private Gjæld er Firm. uvedkommende.

Magstrædes Dampmølle driver Mølle-næring, C J Meyer; Prok. M L Meyer saavel for Firm. som for dets Indehaver personlig, dog ikke i Vexelsager, ⁹/₂ 77, Prok. s. D.

Mahnfeldt & Gunst, Smede- og Maskin-fabr., E L Gunst, ⁷/₅ 80.

Manchester Brandfors.-Selsk., Repræsentant og Hovedagent Julius Hertz, ¹⁵/₂ 72.

Mannheimer Fors.-Selsk., Generalbefuld-mægtiget f. Transportforsikringsbranchen i Danmark Rud. Schrader; Selsk. underkaster sig de danske Domstoles Afgjørelse, ¹⁰/₂ 81.

Mannheimer Rückversicherungs-Gesellschaft, Generalagent for Danmark C Rasch, dog kan han ikke indgaa Vexelforpligtelser, akceptere, trassere eller endossere merkan-tile Anvisninger eller kontrahere Laan i Selskabets Navn; Selsk. underkaster sig de kbhvske Domstole, ²⁸/₁₁ 85.

Mansfeld-Büllner & Lassen, Gross., H W Mansfeld-Büllner, ¹⁰/₅ 71.

The Manufaktur Pacific, Gross. R H Reeh, ⁹/₈ 86.

Ludvig Mariboe & Ko., Kunst- og Pa-pirh., L Mariboe, ²⁹/₁₁ 81.

Svend Mariboe, Gross.; Prok. Th Petersen, undt. for Akcept af Vexler og Indgaaelse af Kautionsforpligtelser, ¹¹/₁ 84, ⁶/₁ 85.

Marienlyst Kur- og Søbadeanstalt, et Ak-tie-Selsk., har Hjemsted i Kbhvn., men driver en Kur- og Søbadeanstalt paa Sel-skabets Ejendom ved Helsingør; Anstalten er bortforpagtet; Kontrolkomiteen, der be-staaer af 3 Medlemmer, f. T. Overretssagf. H Paludan, Form., Dir. M C Holm og Gross. L M Bramson, administrerer Eta-blisementet, udsteder og underskr. i Foren. Aktiebrevene, udfærdiger og underskr., naar Generalforsamlingen derom har taget Be-slutning, Kjøbs-, Salgs- og Befættelsesdo-kumenter vedkommende Selsk.'s faste Ejen-domme og Forpagtningskontrakter om Eta-blisementet som Helhed og disponerer over Reservefondens Effekter ved Afhæn-delse eller Optagelse af Laan, ¹⁷/₁ 83, ⁷/₁ 84, ¹²/₆ 85.

Markfrøkontoret, forkortet Betegnelse af

Direktion for Danmark: Vimmelskafte 47, Kjøbenhavn.

Firm. Kontoret for Fællesindkjøb af under-søgt Markfrø (se dette Firm.).

Mars (se Mercurius).

Heinr Marsmann, Gross. og Cigarfabr.; Prok. J Kattentid til at kvitt. for Penge-beløb og Pakkepostsager samt til at un-derskr. i Toldbodforretninger, ⁷/₁₁ 80, Prok. ³⁰/₆ 75.

Marstrands Bryggerier, et Aktie-Selsk., som driver Produktion og Salg af Bajersk- og Hvidtøl, Maltgjøroeri samt Mølleindustri m. m.; Bestyrelsesraadet og Direktionens Medl. udgjøre i Foren. Bestyrelsen; Bestyrelsesraadet bestaaer af 3 Medlemmer, f. T. Gross. H Fritsche, Overretssagf. N G Mygind og Gross. W R Rubow; Direktionen be-staaer af 2 Medlemmer, f. T. Gross. J Lund, og Brygger O Marstrand; Dir. ere beretti-gede til hver for sig at underskr. Selsk.'s Navn med forbindelse Virkning for Selsk. i alle Driften vedrørende Anliggender; i alle andre Sager forbindes Selsk. ved Un-derskrift af mindst 3 Medlemmer af Best.; Best. er berettiget til for Laan til Forretn.'s Drift at give Prioritet i Selsk.'s Ejendomme indtil et Beløb af 400,000 Kr., ²⁵/₂ 84 (se **Announceafd.**).

Marstrand & Rubow, Maskinfabr. og Jernstøberi, P F Marstrand og R P F Ru-bow; ved Kjøb, Salg eller Pantsætning af faste Ejend. fordes Begges Underskr.; P F Marstrand hefter for ²/₃, R P F Rubow for ¹/₃ af Firm.'s Forpl.; Prok. H H Schou, der dog ikke kan forpl. Firm. ved Kaution, Kjøb og Salg osv., ²⁷/₂ 86 (se **Announceafd.**). Th Marstrands Eftf. Værktøjfabr., P C E Uldahl; Prok. L Bentzen i Sager vedr. Post- og Toldvæsenet samt ved Kvitteringer og Anvisn., ²³/₈ 82 (se **Announceafd.**).

C A Martens, Handskefabr.; Prok. S J A Martens, ¹/₈ 79 (se **Announceafd.**).

J Martens, Gross.; Prok. E Hastrup, ⁴/₁₀ 78.

J F Martens, Gross.; Prok. F Olesen, ³¹/₁ 84.

Maskinfabriken Dan, Maskinfabr. i Valby, Oluf Sigurd Andersen. Hjemsted Søndre Birk.

C Mathiesen & Ko., Anvisnings-, Kom-missions- og udenbys Fæsteforretn., C Ma-thiesen og C F Dorscheus; Deltagernes private Gjæld er Firm. uvedkommende, ⁷/₆ 82.

Julius Mathiesen, Bager, F Mathiesen, ⁸/₆ 78.

H Mathiesen & Ko., Vinh. og Gjestgiveri, H Mathiesen og J Christensen, ⁷/₁ 84, ⁴/₅ 86.

J M Mauritzen, Gross.: Prok. J E Mau-ritzen; C Christensen har Fuldm. til at un-derskr. i alle Toldsager, Prok. M ³¹/₁ 79, C ¹⁴/₇ 81.

H Maxen & Ko., Vinh., H Maxen; Prok,

A P Mortensen, dog kan han ikke stifte Gjæld i Firm.'s Navn, ¹⁰/₆ 85.

Lauritz Meden, Manufakturh., L Meden, ²²/₆ 80.

Mejer & Hansen, Fabr. af Xerotin og Lakker, G T Hansen, ²²/₆ 85.

Mejeriet Pasteur, E G Th C Krohn, ¹⁰/₇ 85.

N Meilsøes Eftf., Detailh., N C Nielsen, ²⁰/₆ 86.

Th Melbyes Eftf., Detailh., E Gædecken; Prok. P Bøggild, dog kan han ikke pantsætte Firm.'s Ejendele, udstede Gjældsbreve eller trassere, akceptere og endossere Vexler, ²⁰/₁₂ 80, ⁷/₆ 85.

Ad Melchior & Ko., Gross., A M W Melchior og B M Goldschmidt; Prok. E Hertz og V Jensen i alle Told- og Postsager; H Dessau til paa Rejser i Provinserne at indkassere og trassere Vexler, Prok. H ²²/₁ 81, D ²¹/₄ 86, J ⁹/₁₀ 86.

Gerson Melchior & Ko., Gross., G W og A W C Melchior, ²²/₁₂ 83, Prok. V Melchior efter Generalfuldmagt, ³/₆ 73, ¹⁵/₁ 84.

Joseph Melchior, Handel en gros & en detail, Mariane Melchior f. Goldschmidt og M Melchior, ²⁶/₂ 84, ²⁴/₂ 85, ²⁰/₆ 86.

Ludvig Melchior, Manufakturh., L og A Melchior; Prok. A D Rubin, ¹⁴/₂ 77, Prok. ⁹/₆ 80.

M L Melchior Sønner, Vexellerere, M og A Melchior, ¹⁰/₄ 80.

Moritz Melchior & Ko., Vexellerere, M Melchior, ¹¹/₁₀ 66.

Moses G Melchior & Søn, Gross., M Melchior og C H Melchior; Prok. Adolf Hertz; H Klein underskr. i Sager vedr. Kreditoplaget, ¹⁷/₂ 82, ²²/₆ 84.

Melson & Culmsee, Skibsprovianterings- og Kolonialh. samt Kommissions og Befragtningsforretn., A C U Culmsee, ³/₈ 81, ⁴/₆ 84.

Menck & Ko., C J W Menck; Prok. J Johansen, dog kan han ikke akceptere Vexler, ¹⁰/₆ 65, ³/₂ 85.

Mendels Paraply- og Parasol-Fabr., Serine Polack, ²⁰/₇ 76, ²⁰/₁₁ 83.

Mercur, Kbhvns billigste Urtekræmforretning, Detailh., N P Nielsen, ⁹/₆ 79.

Mercurius, Vesta, Mars, Ceres, Juno, Pallas, Uranus, Saturn og Jupiter, Aktieselsk., Udskænkning af Mineralvande, Best.: Justitsr. G Ulrich og Partikulier C Blaufeldt, ⁹/₅ 76, Best. ¹⁰/₈ 81.

Emil Messerschmidts Sønner, Garveri, John Messerschmidt; Prok. S Harboe og Louis Messerschmidt, ³/₆ 80, Prok. s D.

D Metz, Gross.; Prok. A Bonnesen i Told-, Post- og Havnesager, ²⁹/₄ 85 (se Annonceafd.).

J A Metz's Eftf., Sukkervarefabrik, L P Hansen.

Amsel J Meyer jun., Kbmh., Amsel J Meyer, ¹⁰/₁₀ 64.

Axel Meyer & Ko., Detailh., A Meyer. Carl F Meyer, Garveri og Læderh., C F, J P C og J E Meyer; til Indgaaelse af Kaution fordres samtlige Deitageres Underskr.; den Andel, enhver af disse har i Interessentskabet, kan ikke være Gjenstand for Arrest, Beslag eller Eksekution for nogen af den Paagjældende kontraheret, Fællesskabet uvedkommende Gjæld, ²⁰/₂ 85.

C G Meyer & Ko., Gross., C G Meyer og F E Dorscheus ere ansvarlige, C G Meyer underskr. Firm., Prok. F E Dorscheus, ¹⁴/₈ 62.

Chr Meyer i Administration, Gross. Chr Meyer har givet Gross. Louis Meyer uindskrænket og uigjenkaldelig Generalfuldm. til at administrere hans Forretning under ovenstaaende Firm. med Tilføjelse af en eller begge Administratorer Navne; saalænge Administrationen varer, er Chr Meyers Underskr. ugyldig, ¹⁷/₈ 86.

C H Meyer, Agent og Brændevinsbr.; Prok. N G Klamke, ⁷/₆ 82.

E Meyer, Voxdugsfabr., Nicoline J Meyer født Schneider, A J O og E G Meyer, ¹⁰/₆ 73.

Emil H Meyer, Gross.; Prok. R H Meyer, ¹⁰/₄ 81.

Emil Meyer & Ko., Dekartør- og Tøjrensningsetablissement, C S E Meyer, ¹⁰/₁ 75.

Ernst Meyer & E A Grønbechs Eftf., Senneps- og Soyafabr., V C Petersen, ⁹/₁ 77 og ¹⁴/₅ 86 som Ene-Indehaver.

Fritz Meyer, Blikkenslager, Hof-Blikkensl. T Meyer, ²⁰/₆ 77.

Fr Neergaard Meyer, Gross.; Prok. H R Nielsen i Toldsager, ⁹/₈ 80.

H Meyer & Ko., Bankier- & Vexelforretn., H Meyer; Prok. L Meyer, ²/₁₁ 80, Prok. ²¹/₄ 80.

P Meyer & Ko., Gross., P F Meyer; Prok. A Meyer i alle Handelssager, ²¹/₆ 64, Prok. ¹⁰/₁₃ 82.

Meyer & Henckels kemiske Fabriker, J F Meyer; Prok. C J Meyer undtagen ved Kjøb og Salg af faste Ejend.; under Firmaejerens Fraværelse fra Byen paa Rejser er han derimod berettiget til at underskr. i Vexeltransaktioner, Th C J Gjessing i Toldsager og til at kvitt. for Postsager og Pengebeløb samt udstede Anvisninger; J Fabricius kvitt. for indgaaende Regningsbeløb, ⁵/₆ 72, Prok. M ²¹/₆ 80, ³¹/₃ 85.

H C Meyers Møbeletabl., Snedker og Møbelh., A D Meyer, ²⁵/₁₀ 81.

J Meyer, Urtekr.; Prok. A Meyer, ¹⁰/₁₁ 81.

J Ernst Meyer & Ko., Gross., J E Meyer, ⁵/₆ 74.

Livsforsikringselskabet New-York,

M Meyer, Blikkenslager, Frederikke Meyer, ²⁴/₈ 77.

M Meyer, Garverm., H Meyer har Generalfuldm., ²³/₇ 67.

Martin Meyer & Ko., Gross. M Meyer, ²⁴/₄ 77.

Sally Meyer & Ko., Gross.; S Meyer, ¹²/₅ 75.

Siegfried Meyer, Gross., Prok. G Henriques, ²⁷/₈ 85.

S N Meyer & Ko., Gross., S N Meyer, Prok. O Borum til Trassering, Endossering og Akcept af Vexler; W Ibsen kan kvitt. i Post- og Toldsager, ¹⁰/₁₂ 80, ³⁰/₁₀ 85 (se **Annonceafd.**).

Theodor Meyer & Ko., Gross., F T Meyer; Prok. G A F Walsen, ⁷/₈ 78, Prok. s. D.

Meyer & Topp driver Uldgarnschatteringsfarveri; A Meyer og A J Topp ere de ansvarlige Deltagere, hvis Underskrift af Firm. kun er bindende, naar denne er skeet af Begge i Foren.; A Meyers Dekarteringsforretn. er undtagen fra Firm.'s Omraade, ¹⁰/₂ 86.

Alb F Michaelsen, Gross.; Prok. H Raffel, ¹⁰/₈ 80 (se **Annonceafd.**).

Michaelsen & Heinemann, Materialister, S O R Michaelsen og S L Heinemann; Prok. J Sidenius i Sager vedr. Postvæsenet, Kreditplaget samt Tolddeklarationer og for Indbetalinger, ³⁰/₁₂ 75, Prok. ⁸⁰/₁₂ 82.

J A Michaelsen & Ko., Gross., J A Michaelsen; Prok. C Nielsson ogsaa til at kvitt. Vexler, men ikke til at forpl. Firm. ved Vexelengagements, Gjældsbreve eller Kaution, ¹⁸/₁ 75, Prok. ⁹/₁₀ 80.

M J Michaelsen, Gross., S A Michaelsen; Prok. P N Jensen og J C Hansen hver for sig i Post- og Toldsager samt i Sager vedr. Rejser, dog at de ikke kunne akceptere eller endossere Vexler eller udstede Gjældsforpligtelser, og E Bach i Toldsager, ²⁰/₈ 62, ⁹/₄ 83.

A Michelsen, Juvelerer og Guldsmed, Hof- og Ordens- Juvelerer C Michelsen; Elisabeth Michelsen og Sophie Benzen have Fuldmagt til hver for sig at underskrive i Toldsager, for alle Indbetalinger, derunder de med Posten ankomne Pengebreve og Pakkepostsager, samt til at anvise og kvitt. for Anvisninger paa Bankerne, ¹⁰/₂ 78, Prok. M. s. D., B ²⁹/₉ 82.

Michelsen & Ko., Gross., H P Michelsen, ¹⁴/₆ 82.

Mineralvandsfabriken Absalon, F L Weber, ¹⁰/₈ 84 (se **Annonceafd.**).

Mineralvandsfabriken Kjøbenhavn, F C C H Tiedemann.

Mineralvandsfabriken National, V J C Riise, ²²/₁₀ 84.

Mineralvandsfabriken Neptunus, — — —, ²⁷/₁₁ 80.

Mineralvandsfabriken Prima, C J J Keller, ⁹/₈ 84.

Jacob Mini & Sønner, Præparatører af Spirituosa, J A Mini; Prok. P R Mini og G A Mini; C Berthelsen har Fuldm. til at indkassere udestaaende Fordringer udenfor Kbhvn., ²⁹/₈ 62, ¹⁷/₈ 84.

J C Modeweg & Søn, Klædefabr., Gross. Wm Salomonsen; Prok. Carl C Jensen til at modtage og kvitt. for Firm. tilkommende Beløb, trassere Vexler i Firm.'s Navn samt eventuelt indkalde Debitorerne for Retten. Hjemsted Nordre Birk.

J F Mogensen, Jernstøber, Prok. N Mogensen, ¹³/₁₁ 76.

W J Mogensen, Forgylder, Hof-Forgylder A W Mogensen, ¹⁰/₂ 77, Ene-Indeh. fra ³⁰/₅ 84.

M Molboe, Gross.; Prok. G P Grabow ifølge Generalfuldm., ²/₇ 84.

K C Momme, Gross.; Prok. A T Momme i Post-, Told- og Havnesager, ¹¹/₉ 77.

K L Mommers Eftf., Manufakturh. en gros & en detail, L Bendixen, ⁸/₁₁ 79.

Monies & Bech, Blikkenslagere, P T T E Bech, ²²/₄ 80.

Monies & Hertz, Kulforretn., S Monies og J Hertz, ²⁴/₉ 79.

S Monies & Ko., Mode- og Lingeriforretn., Sophie Monies, ²²/₉ 84.

J Moresco, Gross.; J A Moresco har uindskrænket Generalfuldm.; Prok. E Müller, C Bondo har Fuldm. til at underskr. i alle Toldsager, ²/₈ 65, Prok. Moresco s. D., Müller ¹²/₅ 80.

H S Most, Skomager (død); Prok. Marie Most, ²/₂ 78.

Aug Mottlau, Tømmerh.; Prok. S A og E J Mottlau, Prok. S A M ²⁰/₅ 70, E M ²²/₁ 79.

Emil Mottlau, Aug. Mottlaus Eftf., Tømmerh., E J Mottlau, ⁹/₂ 79 (se **Annonceafd.**).

N P Munchs Eftf., Johannes A Nielsen, Detailh., J A Nielsen.

N F Munck, Gross., Chr H Munck; Prok. C A Sørensen til paa Rejser udenfor Kbhvn. at kvitt. for Indbetalinger; J V Holst-Jensen for Post- og Toldsager, Indbetalinger og Anvisninger; P Nielsen for Post og Toldsager; J V Holst-Jensen i Foren. enten med P Nielsen eller C A Sørensen er bemyndiget til at trassere Vexler og de førstnævnte To i Foren. til at endossere Vexler, ¹⁷/₁₂ 67, Prok. J V H J og P N ²⁹/₁₂ 80.

Kgl. Hof-Musikhandel, et Selsk.; tilsynhavende Medl.: Justitsr. A Berner; Best.: Cand. polit. H Hennings; Forretn. forpl. med Hensyn til de til dens daglige Drift hørende Forhold af Bestyrelsen; skriftlige Gjældsforpl. kunne alene paadrages ved

Direktion for Danmark: Vimmelskiftet 47, Kjøbenhavn.

- Underskr. af Komiteens Tilsynhavende i Foren. med Best., $\frac{20}{2}$ 80.
- B Muus & Komp., Gross., Elias B Muus, G A B Nagel, L B Muus i Odense og O B Muus, $\frac{21}{4}$ 62, $\frac{21}{12}$ 85.
- Ernst Carl Camillus Muxoll & Komp., Smedenæring, E C C Muxoll, $\frac{10}{6}$ 70.
- Mygind & Bendixen driver Snedkerforr., F C T Mygind og J C Bendixen, den Sidstn. eneberett. til Underskr. af Firm., dog ikke i Vexelsager, $\frac{20}{5}$ 86.
- Budtz Müllers Eftf., Detailhdl., J P C Steenbro og M Abrahamsen, $\frac{21}{9}$ 85.
- Budtz Müller & Komp., Kunst- og Fotografihdl. samt Fotograf, Hans Müller, $\frac{20}{9}$ 85.
- Julius Müller & Komp., Handskefabr., J S Th Müller, $\frac{24}{2}$ 83.
- Casper Müllers Eftf., Hørkr. en gros og en detail, E L Schmidt.
- O V Müller & Komp., Tøjfabr. og Gross., O V Müller; Prok. C J Müller dog ikke til at trassere, akceptere eller endossere Vexler eller til at paadrage Firm. Gjældsforpl., $\frac{4}{1}$ 76, Prok. $\frac{12}{11}$ 82.
- P A E Müller, Hdl. med Biavlsprodukter, Frugtvine, Safter og Spirituosa, C F E Müller, $\frac{9}{5}$ 68.
- De forenede Fabrikanters Møbelmagasin, Forv. S J Michaelsen.
- Møen^a, Aktieselsk. (se Bornholm).
- Møgelvang & Jagd, Detailhdl., C H Jagd, $\frac{23}{9}$ 85, $\frac{30}{3}$ 86.
- Møllen og Dampbrødfabrikken, E Jacobsen; Prok. P C Fibiger undt. f. Vexler og Gjældsbreve; saadanne ere paa den anden Side dog kun bindende for Firm., naar de ere medunderskr. af fornævnte P C Fibiger, $\frac{20}{9}$ 80.
- A Chr Møller, Vinhdl.; Prok. Harald Møller, $\frac{7}{2}$ 65.
- A J Møller & Komp., Gross., A J Møller, $\frac{9}{5}$ 76.
- A T Møller & Komp., Gross., N P F R Møller, $\frac{4}{11}$ 84.
- C E Møllers Øltafningsforretn., G A Frisenette, $\frac{6}{11}$ 82.
- C Møller, Gross.; Prok. E Westrup og A Schmidt hver for sig i Toldsager.
- C Møller & Komp., Mægler, Casper Møller.
- C B Møller & Komp., Cigarhdl., C C Møller og Th E Heuser; til Stiftelse af Gjældsforpl. af enhver Art for Firm., derunder Kautions- og Vexelforpl., fordres Underskr. af begge Delt. vedføjte Firmanavnet, $\frac{23}{4}$ 81, $\frac{11}{3}$ 86.
- Chr F Møller & Komp., Agentur-, Kommissions- & Vareforretn., Chr F Møller, $\frac{1}{2}$ 79.
- C L Møller & Christensen, Trætøjsfabr., C L Møller og N Christensen, $\frac{20}{5}$ 85.
- E Møller, Vexelmægler; Prok. C Boëtius, $\frac{17}{5}$ 86.
- Edvard R Møller, Detailhdl.; Prok. Anna C A Møller f. Petersen, ogsaa i Vexelforhold, $\frac{5}{10}$ 82.
- Emanuel Møllers Eftf., Kolonialvarehdl., C F Krebs, $\frac{19}{7}$ 84.
- Frits Møller & Komp., Agenturforretn., F G Møller og W G Pedersen; Delt.'s private Gjæld er Firm. uvedkommende; naar i Tilfælde af Dødsfald eller af anden Grund en af disses Bo skulde komme under Skiftebehandling, skal hans Andel i Interessentskabet ikke kunne inddrages under denne, $\frac{28}{6}$ 85.
- Fritz Møllers Bogtrykkeri, Caroline H L A Møller f. Delcomyn; Prok. P Jeppesen til at kvitt. f. Pengebeløb, $\frac{26}{5}$ 83.
- H A Møllers Eftf., Urtekr., A F Jønckke, $\frac{20}{4}$ 85.
- H C Møller & Komp., Klejnsmede osv., H C Møller, Hjemsted Frederiksberg.
- H L Møller, Rullegardins- og Persiennefabr., Mathilde Møller kvitt., $\frac{24}{11}$ 70.
- Møller & Helsted, Guldsmede, A A Møller og C S W Helsted, $\frac{7}{12}$ 76.
- O Møller-Holst & Komp.s Eftf., Gross., H J Gjessing.
- Møller & Jacobsen, Bogtrykkere, J P Møller og H C Jacobsen, $\frac{24}{6}$ 85.
- J E Møllers Enke & Komp., Gross., Edv T Christensen; Prok. E P Baastrup; V Christensen underskr. Firm. i alt Mellemværende med Told- og Postvæsenet, $\frac{23}{6}$ 62, Prok. $\frac{15}{1}$ 77, $\frac{8}{10}$ 85.
- Møller & Lund, Varemæglere, C L F Lund, $\frac{28}{8}$ 62.
- Møller & Mammen, Isenkr., J J Møller og L Th Mammen, $\frac{22}{10}$ 81.
- M L Møller & Meyer, Fabr. af kemiske Syrer og Præparater, M L Møller, $\frac{9}{11}$ 68 (se Annonceafd.).
- N O Møller, Kommissionsforr., Prok. O Leerbeck, $\frac{9}{2}$ 86.
- Møller & Petersen, Fæste- og Anvisningsforretn., C A Møller og H P Petersen; Deltagernes private Gjæld er Firm. uvedk., $\frac{12}{8}$ 82.
- S L Møllers Bogtrykkeri, J V Møller og L E Thomsen; Deltagernes private Gjæld er Firm. uvedk., $\frac{9}{10}$ 72.
- Møller & Spies, Tømmerh., V L Spies, $\frac{17}{11}$ 77.
- V Møller & Ko., Frugt- og Vildth., V P Møller, Prok. H F Syberg, $\frac{9}{13}$ 69, Prok. s. D.
- C H Mønster & Søn, Vinh., Hof-Vinh. E E Arntzen og C N W Christensen, $\frac{7}{8}$ 65.
- F C C Mønster, Gross., Prok. W Jacobsen, $\frac{21}{1}$ 78.
- M W Mørch & Søn, Detailh., S V Mørch, $\frac{20}{8}$ 75.
- L F Mørck & Ko., Kolonialvareforr. en gros & en detail, C Lillienchjold og A

Mørck; Prok. H C Mørck til at modtage og kvitt. for Indbet., $\frac{2}{6}$ 81, Prok. s. D.

Th Mørcks Eftf., Manufakturh., Chr H Nielsen.

J Nabrins Eftf., Paraplyfabrik, Emma O J Morange f. Kruse; Prok. J Morange, der tillige i Egenskab af Lavværge skal medunderskr., naar Firm. underskr. af Indehaveren; Prok. Dorothea Haastrup ved Indbet. til Firm. samt ligeoverfor Post- og Toldvæsenet, $\frac{2}{11}$ 63, Prok. $\frac{20}{8}$ 82.

Nagel & Jensen, Gross., C J Nagel og N L Jensen; Deltagernes private Gjæld er Firm. uvedk., $\frac{9}{1}$ 86.

Najaden, Fabr. af mineralske Vand og Limonader, C W Gyemoes; Prok. J P Andkjær, Firm. og Prok. anm. $\frac{10}{6}$ 82.

M M Nathan, Gross., Prok. Elise Nathan f. Sichel, W Magius og L Nathan til hver for sig at underskr. i Told- og Postsager og til to af dem i Forening at underskr. i andre den daglige Drift vedr. Anliggender derunder Endossement og Kvitt. af Vexler samt Udstedelse og Kvitt. af Bankanvisninger; derimod kunne de ikke trassere og akceptere Vexler, stifte Gjæld eller indgaa Kaution, $\frac{16}{0}$ 86.

Ph Nathan, Gross., Prok. M Nathansen undt. i Vexelsager, $\frac{7}{10}$ 82.

W L Nathans Eftf., Silke- og Klædeh., P W Nathan, $\frac{24}{11}$ 63.

Meyer Nathanson, Vexellerer; Prok. A Øster ved Kvitt. for Penge, Trassering og Endossering af Vexler samt ved Udstedelse af Anvisninger, $\frac{7}{8}$ 80.

„La Nation“, anonymt fransk Assurance-Kompagni imod Ildsvaade i Paris, Hovedagent for Danmark W Hornemann, $\frac{26}{1}$ 76.

National Etablissement, et Aktieselsk., der driver dette Etabl. som Forlystelsesanstalt med Beværtning og eventuelt Hotel, $\frac{20}{3}$ 85, $\frac{13}{9}$ 85. Best. bestaaer af 3 Medl., der for Tiden ere: Vexellerer J H Glückstadt, Form., Kontorchef J J W Hoffgaard, Næstform., og Overretssagf. G M. Réé, $\frac{16}{4}$ 86. Selsk. forbindes ved Underskr. af mindst 2 Medl. af Best., dog i Sager vedk. den daglige Drift ved Formandens eller Næstformandens Underskr., naar denne er paraferet af Bogholderen V Zieseberg; Selsk.'s kritiske Revisorer ere Overintendant H Jonsen og Vexelmægler R A J Ancker, Selsk. anm. $\frac{27}{7}$ 82.

Naylor's Eftf.s Filefabr., Filehuggeri, H N L Nienstædt; Prok. C R Nienstædt i Sager vedr. Firm.'s Handelsforr., $\frac{20}{5}$ 84, $\frac{20}{5}$ 84.

Den Nederlandske Javakaffeh., Kolonialforr. en gros & en detail, A E Rørup og A N Seiersen; til at paadrage Firm. Forpligtelser fordres Begges Underskr., $\frac{9}{7}$ 86.

Den Nederlandske Tobaksfilial, P F Jess, $\frac{5}{1}$ 75.

Niels Neermann, D F Marx's Eftf., Hattfabr., N Neermann, $\frac{27}{6}$ 64.

Johan A Neiiendam, Gross.; Prok. L P Petersen i Post- og Toldsager samt for ethvert Tilgodeh., $\frac{27}{7}$ 82.

Johan A Neiiendams Sukkerhus, J A Neiiendam, $\frac{30}{8}$ 67.

„Neptun“, Urtekramh., M C Glandt, $\frac{8}{7}$ 80.

Aug Neubert, Tøjsfabr., Aug Neubert, Adolf Neubert, C Neubert, Th Neubert og N Gangsted, $\frac{22}{6}$ 73 og $\frac{30}{6}$ 83.

W Neubert, Strømpfabr., L T Asmussen og E J Goldstein, $\frac{1}{6}$ 68.

H Neumann & Ko., Gross., H Neumaun og H Elben, $\frac{28}{10}$ 79, $\frac{17}{10}$ 84.

Neumann & Ko., Tøjsfabr., W B Ernst, $\frac{22}{10}$ 64.

New York Life Insurance Company, General-Repræsentant f. Kongeriget Danmark S Løwener, Prok. N H J Jensen; Selsk. underkaster sig de danske Love og Domstoles Afgjørelse, $\frac{3}{11}$ 81 (se **Announceafd.**).

Nickels & Jensen, Skomagere, M Jensen, $\frac{29}{13}$ 75.

N Niedermann & Ko., Detailh., N Niedermann, Prok. C Basedow, $\frac{9}{11}$ 81, Prok. s. D.

Anders Nielsen, Handel en gros & en detail, A og N A Nielsen; Prok. J C Lindegaard, dog ikke ved Kjøb og Salg af faste Ejendomme, Prok. f. L. $\frac{4}{8}$ 76, $\frac{11}{10}$ 84.

A Nielsen & Brasch, Kommissions- og udenbys Fæsteforretn., H A Nielsen og L H Brasch; Deltagernes private Gjæld er Firm. uvedk., $\frac{1}{8}$ 84.

A Nielsens Eftf., Gibs- og Stukstøberi, Ph E Gram, $\frac{10}{10}$ 86.

Alex Nielsen & Ko., Agentur-, Kommissions- og Speditionsforr., H A Nielsen, $\frac{80}{11}$ 85, E Hammelev underskr. p. p., Prok. $\frac{21}{8}$ 86 (se **Announceafd.**).

Bernt Nielsens Eftf., Manufakturh., G A Nielsen, $\frac{7}{8}$ 76.

C A Nielsen, Gross., A F Petersen og M Jensen; hver især er berett. til at underskr. Firm. undt. i Gjældsforpl. af enhver Art, hvor Begges Underskr. er nødvendig; Deltagernes private Gjæld er Firm. uvedk. $\frac{9}{7}$ 72.

Carl Nielsens Eftf., Instrumentm., F E Sørensen, $\frac{30}{3}$ 80.

Carl F Nielsen & Ko., Gross., Carl F J Nielsen, $\frac{20}{9}$ 84.

C W F Nielsens Boghandel, Cand. phil. Vilh Aarup, $\frac{28}{6}$ 65.

Carl A Nielsen & Ko., Klædehandel, C A Nielsen, $\frac{22}{7}$ 62.

Carl Nielsen & Ko., Manufakturh., C A L Nielsen er berett. til at kvitt. for Penge og Varer, men kan iøvrigt ikke ved sin Underskr. paadrage Firm. Gjældsforpl. Firm. hfter overfor Trediemand kun med dets

egen Formue, Interessenternes private Formue og Gjæld er Firm. uvedk., ³⁰/₃ 77.

Chr Nielsenens Eftf., Vinh., F H Lund, ²¹/₇ 86.

Chr F Nielsen, Handel en gros & en detail, C E Nielsen, ¹⁷/₅ 84.

Chr Nielsen & Ko., Vinh., J C Nielsen, ²⁶/₄ 81.

E Nielsen, mekan. Stenhuggeri, R L Nielsen.

E Nielsen & Ko., Handel i Henhold til Næringslovens § 52, C C E Nielsen, ⁵/₁ 82.

Nielsen & Forsberg, Korkvarefabr., G C Nielsen, ¹⁰/₆ 84, ¹¹/₁₁ 85.

Nielsen & Ko., Gross. & Detailh., B L A Nielsen og L W Nielsen; Deltagerne hefte henholdsvis for ⁵/₈ og ³/₈ af Firm.'s Forpl. ²⁴/₉ 68.

F J Nielsen & Ko., Farveh., F J Nielsen og G E T Køhl; E Nielsen har faaet Prok. dog uden Ret til at stifte Vexel- og Kautionsforpl. og C Beck i Post-, Told-, Jernbane- og Dampskibssager og til at indkasere, inddrive, trassere og kvitt. for udest. Fordringer, ¹⁹/₁₀ 66, Prok. ¹⁴/₄ 86.

F Vilhelm Nielsen & Ko., Detailh., F V Nielsen og P C S Herfurth, Interessenterne hefte kun med den indskudte Kapital, ¹⁰/₄ 68.

Nielsen & Frandsen, Kommissionsforretn. med Landprodukter, N Nielsen, ²⁷/₁ 81.

Nielsen & Hansen, Malerm., H C Nielsen og H C V Hansen, ¹⁸/₈ 79.

H Nielsen, Værtshush., Prok. S P Nielsen, dog ikke til Indgaaelse af Gjældsforpl., ¹⁴/₆ 81.

H C Nielsen, Detailh., V P Petersen, ¹⁰/₈ 78.

H C Nielsen, N Chr Mortensens Eftf., Snedkere, H C Nielsen, ²⁶/₂ 84.

Hofsnedker F J A Niensens Søn, C A Nielsen, ⁹/₆ 63.

Nielsen & Holm, Snedkere, L C Nielsen og A N Holm, Firm.'s Navn maa kun underskr. i Sager, der vedr. Firm.'s Forretn., ¹³/₁₁ 69.

J Nielsen & Ko., Rullegardins- og Persiennefabr., D G West; private Gjældsforh. ere Firm. uvedk., ¹⁶/₆ 77.

Jacob Nielsen & Ko., Smedem., J Nielsen og P O Petersen, ¹⁴/₆ 78.

Jens Niensens Eftf., Ølftapningsforretn., C V C L Stæhr, ¹³/₉ 84.

Jens Nielsen & Komp., en gros Forretn. i Huder og Skind, J Nielsen, ¹⁴/₁₁ 78.

Brødr. J & P Nielsen, Kreaturhdl., J og L P Nielsen, ²⁷/₁₀ 85.

Nielsen & Lydiche, Bogtrykkeri og Detailh., J C F Nielsen og P G Lydiche, ¹²/₁ 75.

M Nielsen & Komp., Sadelm. og Tapetserer, samt Møbel- og Spejlhdl.; M Nielsen hefter for Firm.'s Forpl. med dets til enhver Tid

forhaandenværende Formue, men derimod ikke med sin udenfor Forretn. værende Formue; Prok. J C Jespersen, ⁴/₆ 76, Prok. s. D.

N Nielsen jun., Urtekr., N Nielsen, ¹/₆ 72.

N Nielsen & Komp., Tømrer og Møllebygger, N Nielsen; Ida W Nielsen kvitt. for Postsager, ³/₂ 79.

N C Nielsen & Komp., Detailhdl., ogsaa med Brændevin, N C Nielsen.

N P Niensens Pølseforretn. ⁷/₂ 78, Ene-Indeh. ⁹/₆ 84.

O Niensens Eftf., Tobaksfabr., N Ostermann-Petersen, ²⁷/₁ 74.

P A Nielsen & Komp., Møbelhdl., R P og A V Nielsen, ²⁶/₁ 85 (se *Announceaff.*).

P A Nielsen Marskandiser og Pantelaaner, Prok. H Hansen, ⁶/₁ 73.

P C Nielsen, Gross.; Prok. O J C Schmidt undt. for Vexler eller anden Gjældsforskr., ²⁰/₇ 78.

Brødr. R & F Nielsen, Malere, C R og F J Nielsen, ¹⁰/₁₁ 71.

Rudolph Nielsen & Komp., Manufakturh., F F C E Nielsen, ¹⁰/₂ 74.

Svend Nielsen, Detailhdl., Prok. H Nielsen til at kvitt. for Pengebreve og andre Postsager, ³¹/₄ 83.

Nielsen & Schacke, Herreekviperingsforr. og Skrædernæring, R C Nielsen og F L B Schacke. Interessenterne hefte hver for Halvdelen af Firm.'s Forpl.; deres private Gjæld er Firm. uvedkommende, ⁶/₉ 81.

Nielsen & Søn, Gross., Hdl. m. Fedevarer, M Nielsen; Prok. N Nielsen, ⁹/₄ 81, Prok. s. D.

Th Nielsen & Komp., Detailhdl., M Th M Nielsen; Prok. J J C Wattne, ¹⁸/₇ 85.

Wm Nielsen & Komp., Agentur- og Kommissionsforr., S C V Nielsen, ³¹/₆ 84.

Nielsen & Winther, Værktøjfabr., F C Nielsen, W Winther og Cand. polyt. P N Holst; Prok. A Wattne i Post- og Toldsager samt til at kvitt. for indgaaende Pengebeløb, ²⁶/₇ 73, ²⁷/₃ 85, ²⁶/₇ 86.

Nienstædt & Komp., Gross., H N L Nienstædt, ²/₆ 66.

„S S Nifa“, et Aktieselsk., som driver Fragtfart; Firm. H Svarrer & Komp. er korresponderende Rheder og repræsenterer som saadan Selsk. i alle Rhederforretn. vedrørende Anliggende samt undskr. med bindende Virkning for Selsk.; dog kan Firm. ikke uden Generalforsamlingens Samtykke sælge eller pantsætte Selsk.'s Skibe eller optage Laan, ¹²/₂ 85.

Nissen & Andersen, Snedkerforretn., forsaavidt angaaer Forarbejdelsen af Bogtrykkerinventarium. J J Nissen og P Andersen; den Førstn. alene forpl. Firm. ved Indgaaelsen af Gjældsforpl. og kvitt. f. dets Tilgodehavende, ¹¹/₄ 81.

Aug Nissen & Komp., Manufakturhdl. en

gros, Aug H Nissen; Prok. L Nielsen. A Rasmussen underskr. i alle Sager vedrørende Told- og Postvæsenet, $\frac{3}{1}$ 80, Prok. f. N. s. D. f. R. $\frac{1}{4}$ 80.

Ernst Nissen, Cigarfabr. H E Nissen og J M Weeke, $\frac{20}{8}$ 85.

Julius Nissens Eftf., Instrumentmager, P J Estrup og F G Krog, $\frac{17}{1}$ 71, $\frac{4}{4}$ 83.

Ludv. A Nissen, Agentur- og Kommissionsforretn., Prok. O A Nissen, $\frac{16}{1}$ 82.

N C Nissens Eftf., Urtekr., H P Hansen, $\frac{7}{8}$ 62.

Martin Nisson, Gross., Prok. E Bøttger, dog ikke i Vexelsager, $\frac{17}{7}$ 80.

E Nobel, Tobaksfabr., E Nobel, C P Nobel og T S Braun; Prok. S S Jespersen, $\frac{28}{8}$ 62, $\frac{3}{2}$ 85.

Norddeutsche Feuerversicherungs-Gesellschaft i Hamborg, General-Agent f. Kongeriget Danmark, Firm. Nienstædt & Komp., $\frac{28}{1}$ 81.

Nordisk Central-Telegraf; Khr. Berlings Bo; Prok. A Haugaard, $\frac{28}{1}$ 71, Prok. s. D.

Nordisk Dampfilthattefabrik, Fabr. af og Hdl. med Filthatte, Aurora C M Bodecker f. Comistabili; Prok. F V F Bodecker, dog ikke m. H. t. Salg, Pantsætning eller andre Dispositioner over Firms. faste Ejendomme, $\frac{19}{3}$ 84.

Nordisk Gummi- og Guttaperkakompagni, Gross. F Bauer og N C R C Rasmussen. For Indbetalinger til Firm. samt i Post- og Toldsager underskr. disse hver for sig; i andre Anliggender kr. enten Begges Underskr. eller den ene Delt.'s; deres private Gjæld er Firm. uvedk., $\frac{5}{7}$ 85, $\frac{18}{8}$ 86.

Nordisk Ølforretning, Hdl. med Øl og Spirituosa samt Værtshushold, O Jensen, $\frac{28}{10}$ 82.

Normal-Beklædnings-Forretning, Salg af Beklgjenst. fabr. efter Professor, Dr. Jaegers System, N V Borch, $\frac{4}{3}$ 86 (se Annonceafd.).

L B Norrby & Bancke, Vinh. en detail. A Th J A Mikkelsen, $\frac{9}{11}$ og $\frac{80}{12}$ 84, $\frac{19}{8}$ 85.

The Northern, Brand- og Livsfors.-Selsk. i London, Generalagent S A Blom, $\frac{14}{1}$ 63.

The Northern Counties of England Fire Insurance Company limited i Manchester, Subdirekt. f. Danmark, Sverige, Norge og Finland, Generalagent f. Danmark Chr Birch; Kompagniet underkaster sig det Land's Love, hvor den paagjældende Police er udstedt, $\frac{15}{11}$ 77.

The Northern Preserved Butter Company Carl Kjør, C C Kjør; Prok. H Jørgensen, $\frac{14}{4}$ 80, Prok. $\frac{9}{9}$ 82.

S de Fine Nyboe & Komp., Trælsthdl., S de Fine Nyboe og C A Molin; Vexler, Gjældsbreve og andre forpl. Dokumenter skulle underskr. af begge Delt.; den Andel, enhver af disse har i Forretn., kan ikke være Gjenstand f. Arrest, Beslag eller Execution f. nogen af den Paagjældende kon-

traheret, Fællessk. uvedkommende Gjæld, $\frac{81}{10}$ 84.

J Nydam & Komp., Eddikefabrik, J H Nydam; Prok. J Nielsen, $\frac{80}{1}$ 84 (se Annonceafd.).

J G Nybølle, Klæde-, Uld- og Tøjfabr., J G G F Nyebølle, Fuldm. C C Møller, $\frac{13}{8}$ 86.

Nygaard & Møller, Gross., H A Møller; Prok. C T Jensen, $\frac{9}{3}$ 67, $\frac{21}{8}$ 84.

Nygades Garnhandel, Cathrine H Petersen; Charlotte O Møller underskr. pr. proc., $\frac{28}{8}$ 86.

C H Nyholm & Komp., Gross., C H Nyholm, $\frac{26}{8}$ 62.

Nyholm & Frederiksen, Papirhdl., J A Frederiksen og J J Juhler, $\frac{4}{4}$ 65, $\frac{8}{12}$ 83 (se Annonceafd.).

H C Nyholm, Gross. og Forretningsf. f. forskellige Dpskselsk.; Prok. P N Christensen f. Fuldmagtiveren i begge Stillinger, $\frac{27}{10}$ 79.

Camillus Nyrops Etabl., Forfærdigelse af Bandager og kir. Instrumenter, J E Nyrop; Prok. E Falkenskjold i Told- og Postsager, Prok. L Nyrop i alle Forretn. vedrørende Anliggender, $\frac{28}{12}$ 80, $\frac{9}{9}$ 86.

M Nyrup & Komp., Cigarfabr., M A Nyrup, $\frac{17}{4}$ 73.

Ny Østergades Materialhdl. driver teknisk Materialhd., B P L A og C O V Benzozon; Prok. L B Andresen, $\frac{20}{11}$ 77, $\frac{27}{12}$ 84.

Albert Næser & Komp., Gross., C A Næser; Prok. C Busch, $\frac{2}{1}$ 66.

C M B Næsted, Læderhdl.; Prok. G Rasmussen til at underskr. i alle den daglige Forretning forekommende Tilfælde, dog ikke til at acceptere Vexler, $\frac{18}{8}$ 85.

J S Nødager, en gros Forretn. i Anchiovis, Oste, røgede Viktualier, Konserver etc., J S Nødager; Prok. F Christensen til at underskr. paa Firm.'s Vegue paa Post- og andre Kvittringer.

J P Nørgaard, Gross.; F Nørgaard har uindskrænket Fuldm. til at udføre Alt Forretningen vedkommende, $\frac{1}{10}$ 80, $\frac{22}{8}$ 85.

Nørrebro's Badeanst., et Aktieselsk.; Bestyrelsen, der bestaaer af 5 Medl., f. T. Kommunelæge, Dr. med. J Buntzen, Konsul Th Green, — — —, Overretssagfører H Ortved og Grosserer A Zinn, ordner Forretningens Drift og træffer Afgjørelse om Selsk.'s alm. Anliggender; i vigtigere Sager, saasom Forøgelse eller Nedsættelse af Aktiekapitalen, Kjøb og Salg af faste Ejendomme eller Pantsætninger m. v., udfordres Generalforsamlingsens Samtykke; Anstaltens Insp., C Wistoff, er bemyndiget til at underskr. i alle den daglige Drift vedrørende Anliggender, $\frac{20}{12}$ 84.

Nørrebro's Beklædningsoplæg, Skræderforretn., C C Holten.

Direktion for Danmark: Vimmelskaflet 47, Kjøbenhavn.

- Nørrebros billigste Skræder- og Herre-ekviperings-Etabl. C H Gehrrens, ¹⁸/₁₁ 84.
- Nørrebros Børne-Ekviperings-Magasin, Detailh., A S Schmidt, ¹⁸/₉ 84.
- Nørrebros kontrollerede Furageudsalg, Mel- og Furageh., J Nielsen, ¹/₁₁ 81.
- Nørrebros Raatobakslager, Gross., C A Albjerg, ²⁴/₂ 85, ²⁶/₁₀ 85.
- Nørrebros Savværk, Træ- og Finerskæleri, N Hansen, ⁹/₁₂ 78.
- Nørrebros Sporvejsselskab. Best.: Fabr. Joh L Petersen, Tømmerm. F E Kern og Propr. C W Wolfhagen, ²⁹/₆ 67, Best. ¹⁸/₁₃ 67.
- Nørrebros Sukkerhus, Kolonialh., P M Petersen, ¹¹/₆ 84.
- Nørrebros Trikotagefabr., Forfærdigelse af Jerseystoffer, P Sørensen, ²⁹/₁₀ 86.
- Nørrebros Tømmerhandel, C M Holm, ¹¹/₆ 74.
- Nørregades Viktualiehdl., Detailh., Karen P Hansen f. Barentzen; Prok. K Brorsen, dog kan han ikke forpl. Firm. i Vexel- eller andre Gjældssager eller overhovedet paa drage det Gjæld, ¹/₁₁ 84.
- Nørrevolds Kolonialhdl., Detailh., Karmen Jønsson, ⁹/₃ 86, ⁹/₇ 86.
- C W Obel, i Aalborg, Tobakshdl.; Prok. H A Jensen for en Filial i Kbhvn. ²⁹/₆ 71.
- Oddfellowhjem, et Aktieselskab, hvis Formaal er at erhverve Bygninger, som kunne afgive de fornødne Lokalteter for the Independent Order of Odd-Fellows i Kjøbenhavn og eventuelt tillige Lejligheder til Udlejning, samt at udleje og iøvrigt administrere saadanne Bygninger, Bestyrelsen bestaar af Banemester L P Olsen, adm. Direktør, Vinhandler C Welander, Kass., Sagf. W Balle, Sekr., Læderhdl. O Stub, Bestyrelsesraadets Form., Finerskærer O Andersen, Glarm. W Stallknecht og Gas- og Vandm. F F Bruun; Dir. og Kass. kunne i Forening underskr. Lejekontrakter, kvitt. for ordinære løbende Indtægter samt afholde mindre Udgifter og iøvrigt i Forening underskrive Selskabets Firma med forbindende Virkning i alle Driften vedrørende Anliggender med Undtagelse af Kjøb, Salg, Pantsætning, Byggekontrakter og iøvrigt alle vigtigere Anliggender; i saadanne udfordres Underskr. af mindst 5 af Bestyrelsens Medlemmer, Selsk. anm. ¹⁹/₈ 82, Best. ¹³/₁ 86.
- R Oettinger, Modehdl., Aline N F Frost og Rachel Oettinger, ¹³/₁₂ 83.
- J Offenbug & B Meyer, Detailhdl., B Meyer, ²⁶/₄ 80.
- H C Offenhausens Eftf., Detailh., C C F Rosendahl, ⁴/₅ 65.
- D Ohlhues & Ko., Gross., D M Ohlhues, ²¹/₂ 85.
- Ohlsen & Ahlmann, Gross.; D A H Ohlsen, Prok. i Toldsager C Sørensen, Prok. J Enemark i Post- og Toldsager til at trasere og endossere Vexler, for udestaaende Fordringer samt for Indbetalinger, ¹⁷/₇ 79, Prok. f. S. ⁹/₈ 82, for E. ²⁷/₁ 83.
- A Ohmeyer & Ko., Gross., A L B Ohmeyer, ¹¹/₁₂ 85, Eineindeli. ²/₃ 86.
- Ad Ohrts Eftf., Glarmester, J P E Ohrt og H P Lillelund; den Andel, enhver af Interessenterne har i Interessentsk., kan ikke være Gjenstand for Arrest, Beslag eller Eksekution for nogen af den enkelte Interessent kontraheret, Fællessk. uvedk. Gjæld, ¹⁸/₆ 84.
- Oldenborgske Brandassurance-Selsk. Oldenborg, Underdirekt. W Bähncke & Ko., ²⁰/₁₀ 69 (se **Announceafd.**).
- F Olesen & Ko., Hdl. med kunstig Gjødning og Foderstoffer, F C C Olesen; Indehaverens private Gjæld er Firm. uvedkommende, og der kan ikke for den søges Dækning i dettes Aktiver, ²⁹/₇ 85.
- J Olesens Eftf. Mejeri- & Kommissionsf. med Landprodukter, O Erichsen, ²¹/₁₀ 85.
- Simon Olesen & Ko.'s Trikotagefabr., S Olesen, ¹⁷/₂ 83.
- H C Olivarius, Gross., Harriet Olivarius f. Søderberg, Prok. H Rasmussen, ²⁹/₁₂ 85.
- A Olsen, Marskandiser; Sønnen A Th Olsen, har uindskr. og uigjenkaldelig Fuldm. til i Samraad med Fuldmagtgiverens Hustru Sofie f. Jønsson at best. samtlige hans Forretn. vedkommende Anliggender, medens Fuldmagtgiveren ikke uden fornævnte A Th Olsens Samtykke skal kunne foretage nogensomhelst Formuedisposition, ⁹/₄ 85.
- Brødrene Olsen, Smørh., J Olsen, ²/₁₀ 86.
- C C Olsen, E Munkeboes Eftf., Skomager, C C Olsen.
- E Olsen & Ko., Smedem., E E Olsen, ¹⁴/₁₂ 80.
- F A C Olsens Enke, Gross., Hans G V Olsen, ¹¹/₁ 81.
- F F Olsen & Ko., Gross., F F Olsen, Prok.: J C Jensen, ²¹/₁₀ 73, Prok. ⁸/₁ 79.
- Frederik Olsens Eftf., Detailh., F C Hansen, ²⁹/₅ 85.
- Olsen & Aagaard, Manufakturh., P J C Olsen og S M Aagaard, ²¹/₁₀ 86.
- Olsen & Hansen, Mineralvandsfabr. og Detailh., A Olsen og O Hansen, ¹²/₆ 66.
- J Olsen, Chs Bødkers Eftf., Karetmager, J Olsen, ²⁹/₄ 84.
- J Olsen & Ko., Læderh., J Olsen, ²⁶/₄ 76.
- Ivan Olsen, Gross.; Prok. M Salomonsen til at underskr. i Toldbodforretninger, ⁵/₁ 86.
- Olsen & Ko., Manufakturh., A P M Olsen, Prok. J Olsen, dog ikke til at udstede Vexler, ²⁷/₁₀ 84.
- Olsen & Ko., Manufakturh., Gustave Marie Olsen, Prok. Chr M Aabye. Hjemsted: Frederiksberg.

Livsforsikringsselskabet New-York,

- Lauritz Olsen & Ko., Fotograf, L Olsen, ¹⁴/₆ 73.
- Olsen & Møller, Detailh., C R A Olsen og A F Møller, ²²/₄ 80.
- O C Olsen & Ko., Bogtrykker og Lithograf, O C Olsen og A Henriques, ²⁰/₁₁ 67.
- Olsen & Søn, Kornh., O og Th Olsen, ⁴/₈ 81.
- P Olsen, Vinh., Prok. O J Nielsen, dog ikke i Vexelsager, ²⁷/₃ 84.
- P C Olsen, Oliemøller og Sæbefabr., A Olsen, Prok. C C Holm, ²⁰/₁ 72, ¹/₇ 78.
- Olsen & Petersen, Filehuggere, O T Olsen og J J Petersen, ¹⁴/₅ 70.
- Rasmus Olsen, Børstenbinder, C Frederiksen, ¹⁸/₅ 80.
- Olsens Rugbrødsbagerier, Hofbager, J L W og S C M Olsen, ¹¹/₄ 82.
- Olsen & Warnke, Sennepsfabr., N P Olsen og H J H Warnke, ²⁰/₈ 78.
- W F Olsen & Ko., Manufakturh., W F Olsen, ²³/₉ 82.
- Omme & H Christoffersen, Detailh., H C R Omme og H A Christoffersen, ¹⁵/₄ 84.
- N A A Omøe, Gross. & Detailh., ²¹/₉ 78.
- Oplagspladser og Værfter, de forenede i Kbhvn., Direktør: Skibsbygger C V Popp, Bestyrelsesraad: Overretsprokr. Winther, Formand, Gross. M L Bramson, Gross. Jørgen Hoppe, Tømrerm. H H Kayser, og Generalkonsul, Gross. C E de Coninck. Direktøren underskr. i de Skibsværfterne vedrørende Anliggender; Gross. M L Bramson og i hans Forfald Gross. Jørgen Hoppe ere som Delegerede af Best. berett. til at underskr. i de øvrige, den daglige Drift vedrørende Forhold. Prok. Bogh. A E Balle i Post- og Toldsager og med Kontrasignatur af Kass. J R Hansen til at kvitt. for Arbejdspenge vedrørende Selsk.'s Pakhusforretning, Selsk. anm. ¹¹/₁₁ 73, Dir. ²⁰/₈ 74 og ¹¹/₄ 83, ¹¹/₁₂ 83, C. indtr. ²⁶/₄ 85.
- Original, Ølbouteillerforsr., O V A Gerstenberg Rosted, ³⁰/₁ 85.
- J H Orths Enke, Viktualieh., Adelaide Bergmann f. Orth, Prok. Aramintha Bech f. Orth, ²⁷/₁ 77, Prok. s. D.
- J C Ostenfeldts Eftf., Farver, H Sander, ²⁰/₁ 64, Ene-Indehaver ⁵/₈ 86.
- A Ottesens Eftf., Høker, S B Møller, som har givet H Jensen og O Hørreborg Fuldm. til at administrere Forr., saaledes at de i Forening paa hans Vegne kunne indgaa enhver Retshandel, endog realisere Forr. og overdrage den til en Anden. Firm.'s Indehaver har derhos fraskrevet sig Ret til paa egen Haand at indgaa nogensomhelst Retshandel, der ikke samtidig opfyldes fra hans Side, ¹⁰/₂ 84, ²⁰/₂ 84.
- Ottesen & Meyer, Vare- og Vexelmæglere, M J L E og E E Meyer, ¹⁷/₇ 76.
- Ottlieb & Dahl, Gross., H U A Dahl; Prok. B Berendsen, kan dog ikke udstede Gjældsbeviser eller indgaa Kautioner, J M Jensen har Fuldm. til at underskr. i alle Toldsager, ¹⁰/₁₁ 84, J E Meyer ²¹/₁₁ 84, ²/₁₂ 84.
- Carl Ottos Eftf., Lithograf B E Beste; Prok. T W Wiborg undt. for Vexler og Gjældsbreve, ¹⁷/₁₀ 72, Prok. s. D.
- F A Ottos Eftf., Konditor, G C W Holm og J A Steen, ³/₁₁ 63.
- Otto & Raben, Manufakturhdl., J C Otto og N C Raben; Prok. C Krogh i Told- og Postsager, ¹⁰/₇ 80, ¹³/₇ 85.
- P Otzen & Thorstenson, mek. Etabl., P C C Otzen og B Thorstenson, ²²/₇ 84.
- Joseph Owen & Sønner, Gross., Fr Owen; Prok. P N Hansen og W Jensen i Forening ¹²/₈ 62, Prok. ³⁰/₈ 74.
- Pacht & Crones Illustrationsetabl., fotografisk Pressetryk, J U H Crone, ⁸/₆ 82.
- Carl Packness & Andersen, Manufakturhdl., P F C Andersen, ²⁶/₁ 73, ²⁶/₈ 85.
- H Pahl, Gross.; Prok. A Lindewald og A Nielsen undt. i Vexel- og andre Gjældsager, ⁸/₃ 83, Prok. N ³⁰/₇ 86.
- Pakhusforretningen paa Larsens Plads besørger Oplægning af Varer, Losning og Ladning af Skibe, Alt vedrørende de af Kbhvns Havnevæsen lejede Pakhuse paa Larsens Plads, Vexelmægler VCJessen (død), saalænge han er Lejer af Matr. Nr. 299 i St. Annæ Øster Kvarter; Prok. G L Jespersen dog ikke med Hensyn til Kontraktforhold og Akcept af Vexler, ¹⁰/₁ 80, Prok. ²⁴/₈ 81 (se **Announceafd.**).
- Pallas (se Mercurius).
- Skandinavisk Panoptikon, et Aktieselsk., hvis Formaal er at indrette og drive et Kunstmuseum m. v. Bestyrelsen, der bestaaer af 3 Medlemmer, f. T. Overretssagf. E J H Hansen, Dir., Lieut. B Olsen og Kjr. Intendant C Rye, har Hovedledelsen af og Kontrollen med Hensyn til Selskabets Forretninger og anliggender; den repræsenterer Selsk. i alle Forhold og forbinder det ved sine i saadan Egenskab fattede Beslutninger, foretagne Handlinger eller afsluttede Overenskomster; til en gyldig, Selsk. forbindende Beslutning fordrer Enighed mellem og eventuelt Underskrift af mindst to Medlemmer af Bestyrelsen, ¹⁰/₁₀ 84.
- Tysk-Skandinavisk Patentbureau, besørger Patentexpedition, Varemærkeregistrering, Oversættelser og Oplysninger om Firm., P J Vestergaard, ¹⁵/₇ 85, ²¹/₁₂ 85.
- Fabriken Patria, Kagebager, C A K Feilberg, ⁴/₆ 75.
- Paulsen & Baland, Gross., C V H H Baland, ¹⁷/₂ 81, ²⁰/₈ 84.
- C G Paulsen & Komp., Guldsmedem., C G Paulsen, ¹⁵/₈ 80.
- E E Paulsen & Søn, Tapetserer- & De-

Direktion for Danmark: Vimmelskiftet 47, Kjøbenhavn.

- koratørforr., N E Paulsen, Firm. anm. ¹⁵/₈ 84, ²⁷/₈ 84.
- J Paulsen & Komp., Detailhdl., Enke J F Paulsen f. Woel, ²⁰/₃ 78.
- C W Pechüle, Naalemager, A V og V Th Pechüle, ²¹/₁₁ 85.
- Anders Pedersen & Komp., Høker, A Pedersen, ³/₈ 81.
- B Pedersen & Andersen, Tømmer- og Kornhdl., C C N Pedersen, ⁶/₁₀ 74.
- Chr N Pedersen & Hegelund, Gross., C N Pedersen og G Hegelund, ¹⁹/₇ 78.
- G Pedersen, Brændevinsbr. og Gjærfabr., Ane N Pedersen, f. Eriksen; Prok. P M L og G J Pedersen, ²¹/₈ 66 Prok. s. D.
- L A Pedersen & Komp., Bagere, L A Pedersen.
- S Pedersen & Komp., Hørkr. og Urtekr., S Pedersen, ¹¹/₁₀ 67.
- N Pehrson, Værtshush., C Momme har Generalfuldmagt til at bestyre hans Forretning, ²⁷/₃ 85.
- E Pengel & Komp., Urtekr., E F & J J Pengel, ¹⁶/₄ 72.
- Pension du Nord à Mentone (alpes maritimes) har til Formaal Opførelse og Drift af et Sanatorium i Mentone. Formanden, f. T. Overretsprokurator L Hvalsøe, forpligter Selsk. overfor Trediemand ved Underskrift af Selsk.'s Navn, hvorunder hans eget Navn med Tilføjelse af Ordet: „Président“, ¹⁹/₁ 84, ¹⁹/₁₁ 85.
- A C Perchs Thehdl., Thehdl. en gros & en detail, F C Kruse, ³⁰/₆ 83.
- Permanent Kunstudstilling, Malerihdl., J C Stockholm, ²⁰/₇ 86.
- Carl Permin, Vinhdl., C A og F W Permin, ¹³/₄ 81.
- M Pers, Blikkenslager, Magrethe Pers f. Steffensen; Prok. J Godtfredsen og F Pers hver for sig, ²⁰/₄ 82, Prok. s. D.
- A Petersen, Detailhdl., H J Petersen, ¹¹/₁ 70 (se *Announceafd.*).
- A H Petersen, Gross., V Kierulf kan forhandle Varer, indkassere Fordringer og undersk. pr. proc. i Told- og Postforretninger, ⁴/₉ 68.
- Petersen & Albeck, Gross. og Uldfabr., F A Andersen og P W Petersen, ³¹/₁₂ 69, ²⁴/₁₂ 83 (se *Announceafd.*).
- Axel Petersen, Gross., Prok. H R Olivarus i alle Sager vedrørende Post- og Toldvæsenet, ²¹/₆ 81.
- B Petersen & Komp., Gross., A P C B Petersen, ²⁷/₁ 69.
- Beatus Petersen & Komp., Gross., E B Petersen, Prok. C A Erichsen og K Erichsen, ²³/₉ 69, for K E ¹²/₅ 84.
- Brødrene Petersen, Skrædere, C Petersen, ³¹/₈ 75.
- Carl Petersen, Oliemølle og Sæbefabrik, C A N Petersen jun.; uindskr. Fuldm. til at underskr. pr. proc. C H Petersen sen., ¹⁹/₁₀ 86.
- Carl Petersen & Komp., Bog-, Papir- & Kunsthdl., C N A Petersen og D P Andersen, ¹⁵/₄ 82.
- Carl Petersen & Komp., Gross. & Agenturforr., C J Petersen; Prok. H Schreiber, ²/₄ 78, Prok. s. D.
- Carl Edv Petersen, Gross.; Prok. D E F Petersen, ²³/₈ 71.
- C E & P Petersen, Murerm., P M C Petersen, ³⁰/₆ 85, ⁹/₇ 85.
- C E Petersen, Detailhdl., Fuldm. J Holm, ³¹/₈ 86.
- C L Petersen, Guldsmedem.; Prok. C E Jørgensen, dog ikke til at acceptere, trassere eller endossere Vexler, ²⁹/₉ 85.
- Petersen & Drost, Gross., J Petersen, ²³/₄ 81.
- Einar J Petersen, Varemægler, P E J Petersen og J L Sørensen; al privat Gjæld er Firm. uvedkommende, ²⁹/₈ 82.
- F A Petersen & Komp., Gross., F A Petersen, ¹⁴/₁₀ 84 (se *Announceafd.*).
- Petersen & Fick, Manufakturhdl., O Petersen og L Fick, ¹³/₈ 63.
- Fried E Petersen, Gross., G D A Petersen; Prok. L T Munch, ¹⁹/₈ 62, Prok. ¹⁷/₆ 72.
- H C Petersen & Komp., Gross., H C Petersen; Prok. A J M Malmqvist undt. for Vexelakpter; Prokuristen har givet V Bahn Fuldmagt til at udføre Frilagerforretninger, ³/₁₁ 70, Prok. 1. ¹⁷/₂ 76, Prok. 2. ⁷/₇ 82.
- H Petersens Eftf., Fabr. af Soya og Rullepølser, Frederikke E Bruun, ²/₂ 84.
- Petersen & Haas, Manufakturhdl. en gros, J H C Petersen og A O Haas; Prok. A J A Baumgarten undt. for Vexlers Akcept og Gjældsbreve; Prok. i Toldbodforretninger W Amondson. Deltagerne hefte kun med det i Firm. Indskudte, ligesom deres personlige Gjæld er Firm. uvedkommende, ²⁹/₆ 72, Prok. 1. ¹¹/₂ 81, Prok. 2. ³⁰/₇ 80.
- Hans Petersens Eftf., Kommissionsforr., P A J B Harding; Prok. W L J Jensen, ¹/₆ 86.
- Petersen & Hansen, Detailhdl., N C R Petersen, ¹⁷/₃ 83.
- Harald Petersens Eftf., Kreaturkommiss.-Forretn., J P Jensen.
- Helga O W Petersen, Enke e. Drejerm.; Prok. L A A Hoooge, ⁷/₁₂ 85.
- H J Petersen, Skræder, S A V R Petersen, ³/₇ 84.
- H J Petersen & Søn, Snedkere, G V Petersen, ⁵/₁₁ 85.
- Hjalmar Petersen & Komp., Gross. F H Petersen, ⁹/₁ 75.
- H M Petersens Enke, Karen D Petersen f. Bøttger, Gartneri; Prok. C V Degenkolv, ⁵/₁₀ 78.

Livsforsikringselskabet New-York,

Holger Petersen, Gross.; Prok. A Petersen; A Madsen har Fuldmagt til paa Rejser i Provinserne at trassere Vexler, samt kvitt. for indgaaede Pengebeløb; Th Hansen underskr. i alle Toldbodforretn. derunder Til- og Fraskrivning med Hensyn til Kreditoplag, Prok. f. M ²⁷/₁, 77, H, ¹⁷/₈ 83.

J Petersen, Gross., P C F Bang.

J Petersen & Søn, Hof-Fotograf, Fotograf, J Petersen; C B Petersen har Fuldmagt til at modtage og kvitt. for Pengebreve, Pakkepost- og andre Værdisager, ²⁸/₆ 78, Prok. s. D.

J Chr Petersen, Papirhdl., Louis F Petersen; Prok. O L Lund til at kvitt. for alle indgaaende Regningsbeløb og i Sager vedrørende Postvæsenet samt i alle Told-sager, ²¹/₇ 75, Prok. ¹⁰/₇ 82.

James Petersen & Komp., Gross., James P Petersen og A F Petersen, ²⁹/₈ 62, ⁷/₅ 86, P ²⁷/₆ 86 (se **Announceafd.**).

Petersen & Jensen, Gross., E C V Petersen; Firm. hefter ikke for Ihænde-haverens private Gjæld, ⁶/₇ 80.

Ingvard Petersen, Gross.; Prok. K J Herskind, ¹⁹/₅ 86.

Joh Chr Petersen & Søn, Isenkr. en gros, O Petersen, ²/₇ 85, ⁶/₄ 86.

J P Petersen & Komp. driver Handel m. Smør, Æg og Landvæsenprodukter, J P Petersen, ¹⁹/₈ 86.

J T S Petersen, Elektropletfabr., Prok. Viktoria S A Petersen, ¹⁰/₁₀ 84.

Johan V Petersen & Benthien, Produktforretn. særlig Osteforretn. en gros., J V Petersen, ³/₄ 83, ¹⁰/₂ 85.

Johs Petersen & Komp., Agenturforr. samt Hdl. paa Færøerne og Island, J Petersen; Prok. C C Andersen ved Kvittering for Indbetalinger, Anvisninger, Trassering, Endossering og Akcept af Vexler, i Sager vedrørende Post- og Telegrafvæsenet samt ved Anvisning paa Folio i Bankerne, ¹⁷/₁ 80, ²⁰/₂ 84.

Julius A Petersen, Jørgensens Eftf., Hattemager, J C Petersen, ²/₄ 84.

Jørgen Petersen & Komp., Gross., J A Petersen, ²⁰/₄ 86.

Kathinka Petersen & Komp., Fotografvirksomhed, Eva Kathinka S Petersen f. Lestrup, ²⁷/₁₀ 85.

K Tullin Petersen, Apotheker; Prok. C Bartels til at underskr. i alle Apothekerforretn. vedrørende Forhold med Undtagelse af Udstedelse af Gjældsbeviser, Vexler, disses Akcept eller Endossement, Paatagelse af Kautionsforpligtelser eller desl. samt til i Sager udenfor Forretn. at kvitt. for Penge og Penges Værd, ¹⁷/₂ 85.

Laurentzius Petersens Eftf., Hof-Skomager M Johnsen, ²⁰/₃ 85.

Lorentz Petersen, Vinh., Gross., Hof-Vinh.

L Petersen, J J Hansen og J F T Erlewein. En af Deltagernes Underskrift er tilstrækkelig til at forpligte Firm. Underskriften gives som „Lorentz Petersen“ uden Tilføjelse af Firm.-Deltagernes personlige Navn, ²⁵/₁₀ 73.

Lorentz Petersen & Komp., Agenturforr., L C Petersen, ¹⁷/₆ 82.

Max Petersen & Komp., Gross., J M Petersen; Prok. G Haarmann, ¹⁷/₈ 84.

M Petersen & Marer, Skrædere, C Marer, ¹²/₄ 66.

Petersen & Madsen, Snedkere, P E Petersen og P Madsen, ²⁷/₂ 82.

Petersen, Møller & Hoppe, Skibsmægl., F Holm; Prok. S Clemmensen i Toldbodforr.; C Jensen underskriver i Havneforr., Prok., ²⁸/₁₂ 81, Prok., ⁹/₄ 78.

N Petersens Sønner, Glas- og Porcelænshdl., A Frølich, ⁹/₇ 62.

N V J Petersen, Gross. og Detailhdl., Prok. H Petersen.

Niels Petersen, Gross. & Detailhdl., Prok. H Petersen og N J Dister; den Sidste under N Petersens Fraværelse i Vexelsager og til at kvitt. for indgaaende Beløb, Prok. 1. ¹⁴/₆ 66, Prok. 2. ¹⁰/₅ 70.

P Petersens Bogtrykkeri, Bogtrykker, E H Petersen, ²⁹/₁₁ 82.

P Petersen & Komp., Manufakturhdl., P Petersen, ²⁶/₆ 74.

P K Petersens Eftf., Detailhdl., Johanne S Wille, ²⁰/₁ 85.

P R Petersen & Komp., Kommissionsforr. & Auktionsholdere, S Elias Levin; Prok. E Berendt, ²⁰/₁₂ 62, Prok. s. D.

P W Petersen, Baandhdl., J W Petersen, ¹⁹/₆ 62.

Petersen & Rand, Gross., M N Rand, ¹⁶/₁₀ 77 (se **Announceafd.**).

Petersen & Reehoff, Vinhdl., T S Petersen og A T Michelsen; Prok. A A M Behrend, dog kan han ikke pantsætte Firm.'s Ejendomme; L R Schat-Petersen har Fuldmagt til at underskr. i Told- og Postsager samt paa Kvitteringer, ¹⁰/₆ 62, ²⁹/₁₀ 84.

S Petersen, Overskærer; Prok. Anna Petrine Emilie Larsen i alle Tilfælde, hvor Kvittering er nødvendig, ¹⁷/₈ 81.

Sophus Petersen & Gjelstrup, Skrædere, P S Petersen, ¹⁴/₁ 84, ⁷/₅ 85.

Petersen & Steenstrup, Harmonikafabr., V C Steenstrup; Prok. H G A Steenstrup, ²¹/₈ 63, Prok. ²⁴/₁ 83 (se **Announceafd.**).

Petersen & Sønner, Hof-Skomager, Skomagere, P L og C F Petersen; til Udstedelse, Trassering, Akcept og Endossement af Vexler udfordres Underskrift af begge Firmadeltagerne i Forening, ¹⁶/₁ 77.

Th E Petersen, Gross., Enkefru Michella C Petersen f. Sonne, ¹²/₄ 79.

Thorv. Petersen, Urtekr., Martin Holm har

Direktion for Danmark: Vimmelskaflet 47, Kjøbenhavn.

Prok. i alle Forhold vedrørende Told- og Postvæsenet, ²¹/₆ 79 (se Annonceafd.).

Valdemar Petersens Eftf., Bog- Papir- og Kunsthdl., M F Blaunfeldt, ¹⁸/₁ 86.

Valdemar Petersen & Frimodt, Gross., V Petersen og H A Frimodt; Deltagernes personlige Gjæld er Firmaet uvedk., ¹⁴/₆ 64.

Petersen & Valentin, Pianofortefabr., O V Petersen, ²⁷/₁₀ 77.

Vilh Petersen & Komp., Gross., M P V Petersen; Prok. O A E Hytten, ⁴/₁ 79, Prok. ²³/₆ 79, ³/₆ 84.

Wilh & Th. Petersen, Gross., samt Farveri, L W Petersen og P C Th Petersen; Deltagernes private Gjæld er Firm. uvedk.; Chr Bonnichsen underskr. pr. proc. ved Kvittringer for Indbetalinger, Anvisninger, Trassering, Endossering og Akcept af Vexler, ved Alt Post- og Toldvæsenet vedrørende samt ved Anvisninger paa Firmaets Folier i Bankerne, ²⁰/₁₂ 75, Prok. ³⁰/₁₂ 78, og ²⁴/₁₂ 75.

Carl Johan Petersson & Kos. svensk-norske Generalagentur besørger Indkjøb og Salg af Lodsedler paa Udlandet, Sophie F E M Olsen, ¹⁵/₁₀ 80, ²⁴/₇ 85, ²/₇ 85.

P L Petreschs Eftf., Gross. J S Hansen, Prok. F A Lørck i Hansens Fraværelse, ¹²/₆ 73, Prok. ²²/₇ 73.

Petræus & Voss, Kjøbmands- og Kommissionsforr., B T E Petræus og J C Voss; Prok. for Kvittringer, P Voss, ²⁴/₇ 62, Prok. ¹²/₂ 74.

Pflugmacher & Budelmann, Gross. og Tobaksfabr., Firm. Rée & Bay, ¹⁹/₆ 62.

Louis Pflüger, Manufakturhdl., L N Birck; Prok. A Cohen til at kvitt. for indgaaende Beløb, Pengebreve, Pakkepostsager osv. samt til at besørge Toldklaringsforr., ¹/₇ 82, Prok. ²⁸/₄ 86.

Ferdinand Philipsen & Komp., Bogtrykere, F Philipsen; Firm. haffer kun med hvad det ejer for den af det stiftede Gjæld og ikke ligeoverfor Indehaverens private Kreditorer; Prok. M Cordosa, dog ikke til at udstede, acceptere eller endossere Vexler, udstede eller transportere Gjældsbeviser, ⁹/₁₀ 78, Prok. s. D.

Philipsen & Komp., Lithograf, J F Philipsen og C Petersen, ¹⁰/₆ 79.

P G Philipsen, Boghdl., G og L Philipsen, ²⁸/₄ 77.

C A Philipsens Eftf., Gross., H A N Cappelen, ¹⁴/₆ 62.

P Philipson & Ko., Manufakturh. en gros, P F Philipson, ²⁵/₈ 62.

Louis Piculell & Ko., Værtshusholdernæring, Christine D Piculell f. Davidsen og L J H Piculell, paa Vexler og andre Gjældsbeviser fordres Begges Underskrift, ¹⁷/₃ 86.

Pingel & Nielsen, Detailh., C A E Pingel og R N M Nielsen, ²⁷/₁₂ 84.

V Pio's Bogh., Bog- og Papirh., V V Pio og Th. C Branner; med Hensyn til Gjælds- og Kautionsforpligtelser fordres begge Deltageres personl. Underskrifter tilføjede Firmanavnet, ²/₈ 85.

Det kvindelige Pleje-Selskab; forretningsførende Sekretær og Kasserer P D Feilberg, ¹²/₇ 66.

Brødr. Chr. & Vald. Plum, Snedkere, C F L og J D V Plum, ³⁰/₈ 80.

N & Paul Plum, Vinh., N H og Th J P F Plum; Prok. S Lund i Post- og Toldsager, ²¹/₁₂ 81, Prok. s. D.

T & S Plum, Kommissions- og Exportforr. i Smør og Korn, Thorvald og S M Plum; Prok. A R F Larsen, C Holbek og V Lawætz, to i Forening, ⁵/₂ 73, Prok. 1 og 2, ¹/₁₁ 80, 3, ²/₁₁ 82.

M Polack jun., Paraply- og Parasolfabrik, M Polack, ¹⁰/₇ 82.

Les Porcelaines de Dresde et de Vienne, Detailh., Henriette Schrøder, ¹/₁₂ 83.

Porcellæns-Annonce-Kompagniet, Annonceagenturforretn., A. Schwanenflügel og O C J Madsen, ¹²/₆ 84.

Den kgl. Porcelænsfabrik er af den hidtilværende Indeh. G A Falck overdraget til Aktieselsk. „Alumina“; dette Selsk.'s adm. Direkt. Cand. polyt. Philip Schou kan forpligte Firmaet i alle Anliggender, dog at hans Underskrift paa Vexler og andre Gjældsbr., Kautionspl., Anvisning. og Kvitt. kun er bindende, naar den er paraferet af Bogh. H Møller; i den adm. Direkt.'s Forfald kan efter nærmere Foranstaltn. af „Alumina“ Kontrollkomite enten et andet af Direktionens Medlemmer eller et Medlem af Kontrollkomit. alene eller en af Aktieselsk.'s Funktionærer i Forening med Bogh. H Møller underskrive forbindende for Firm.; i sidstn. Tilfælde bortfald. Parafering; F E Holm har Fuldmagt til at underskrive pr. procura i de samme Tilfælde og inden samme Grænser som Direkt. Schou, ²⁸/₈ 82.

Stephan à Porta & Ko., Kondit., G Giannelli og R. Gianelli; Deltagernes personlige Gjæld er Firmaet uødkommende og kan ikke ved Arrest eller Exekution gjøres gjældende mod dette, ²⁸/₈ 62.

L C Poulsen, Detailh.; Prok. B H Satterup, ⁹/₁ 82.

S Prah, Juvelerer og Guldsmed, Henriette Prah f. Bjørck og J S Prah, ²⁹/₄ 63, ¹⁴/₈ 85.

Det Preussiske-National-Forsikrings-Selskab i Stettin, Generalagenter for Danmark, T og A Worm, ²¹/₁ 82.

Georg Primons Eftf., Isenkram- og Galanterih., A J T Hinrichsen, ⁹/₃ 80.

Adolf Prior, Gross. navnlig Fabrikationsart., J A Prior, ²/₁ 85.

Axel Prior, Gross. Prok. Ludvig Milling,

Livsforsikringsselskabet New-York,

Arnold Petersen og Allan Petersen i alle den daglige Forretningsg. vedrørende Sager, saasom at kvitt. for indgaaende Penge, Pengebreve, Postsager samt i Sager vedr. Toldvæsenet, kvitt. Vexler, udstede Bankanvisn., inddrive udestaaende Fordringer og udstede Inkassationsfuldm., dog at med Hensyn til Trassering, Akceptering og Endossering af Vexler udfordres Underskrift af Ludvig Milling i Foren. enten med Arnold Petersen eller med Allan Petersen, ^{30/4} 83.

Oscar Prior i Administration, Gross. Oscar Prior har givet Gross. W R Rubow og Wm Th Malling uindskrænket og uigjenkaldelig Generalfuldm. til at administrere hans Forretn. under ovennævnte Firma med Tilføielse af en af Administrat. Navne; saalænge Administr. varer, er O Priors Underskrift ugyldig, ^{9/3} 86 (se **Annonceafd.**).

Privatbanken i Kbhvn., Direkt.: Etatsr. C F Tietgen, C. Aumont og P N Damm, Kasserer Justitsr. F S Bang, 2 Direktørers Underskrift under Bankens Firma er forbindende for Banken; i en af Direktørernes Fraværelse kan Kassereren underskr.; Selsk. anm. ^{19/8} 62, Direkt. T s. D., A ^{17/4} 67, D ^{31/12} 70.

Privatbankens østre Afdl.: Fuldm. A Normann, Kasserer P Hansen, Assist. A Hoy har Fuldmagt til i Foren. med Afdelingens Fuldmægtig eller Kasserer eller en af Direkt. at underskr. under Bankens Firm. paa Kvitteringer, Beviser for Indlaan eller Recipisser vedrørende den nævnte Afdeling, N ^{31/10} 70, H ^{30/8} 83.

Privatbankens vestre Afd.: Fuldm. A Hansen, Kasserer C F Hegelund, Afdelingens Fuldm. og Kass. kunne i Foren. eller hver for sig tilligemed en af Direkt. underskr. Bankens Firma paa Kvitt. Beviser for Indlaan eller Recipisser. Assist. A Haxthausen kan i Foren. med Afdelingens Fuldm. eller Kasserer eller en af Direkt. underskrive under Bankens Firma paa Kvittering, Beviser for Indlaan og Recipisser; Prok. f. Hansen ^{22/2} 72, f. Hegelund ^{25/9} 77.

Produktforretningen ved de offentlige Slagtehuse, H C Jensen og P F Andresen, Prok. S C Jensen, ^{31/10} 84, ^{9/11} 84.

Proschowsky & Nielsen, Skrædere, J C Nielsen, ^{29/6} 82.

Prudentia, Glasforsikr.-Selskab i Amsterdam, Generalagent for Danmark, Sverige og Norge C B Lohrer, ^{28/3} 68.

Kbhvns. Præmiebank, Hdl. med Stats- og Kommune-Præmieobl., A Engstrøm.

H Puggaard & Ko., Prok., V Ebbesen, J D Hage og C C Gammeltoft i alle Toldsager, Prok. E ^{9/6} 80, H ^{12/6} 80 og G ^{4/7} 81.

H Puggaard & Ko., Gross., Enkefru Signe Puggaard og A B Reck, Leverandører af

Opvarmningsanlæg, have givet E Fengér, J Jensen og L Christensen Fuldm. til hver for sig at rekvirere Varer, gjøre Tilbud om Overtagelse af Arbejder, kvittere for Indbetalinger, disponere over Beløb, indestaaende paa Folio i Banker og kvittere i Post- og Toldsager, ^{22/6} 86, J H A Tegner alene berettiget til Underskrift, ^{23/11} 85, ^{12/1} 86.

J P Quaade & Søn, Gross. J P Quaade; Prok. Chr. V Quaade, ^{31/12} 81.

J D Qvist & Ko., Bogtrykkeri, Nielsine F Levison; Prok. V F Levison, undt. for Vexler, ^{29/6} 62, Prok. ^{23/9} 75.

Raadvaddams Fabrik, Fabrikation af Isenkramvarer, Dyrehaven pr. Klampenborg; Deltagere P C Elfstrøm, H Ed. Halberg, Peter Ibsen, J G Rohde og T M Werner; Bestyrelse: P C Elfstrøm, adm. Direktør, J G Rohde, der som Formand for Bestyrelsen underskr. paa dens Vegne, T M Werner, der underskr. i Formandens Forfald, ^{9/6} 73.

F V Raaschou & Søn, Vinhandl., C Baastrup underskr. p. p. paa Kvitt. samt Toldklarings- og Kreditoplags-Angivelser, ^{24/2} 65, Prok. ^{1/12} 75.

H G Raaschou, Vinh.; Prok. N H Raaschou til at underskrive paa hans Vegne, dog ikke i Sager vedrørende Fuldmagtgiverens faste Ejendomme, og H Nielsen, dog ikke til at trassere, akceptere eller endosserer Vexler, R ^{29/12} 79, N ^{9/9} 85.

Richard Raff & Ko., Manufakturh., R C F Raff, Prok. L S A E Raff, ^{2/2} 83, Prok., s. D.

Emil Raffel & Ko., Gross., E J Raffel; H L Kurz har Fuldm. til at kvitt. for Firm.'s Tilgodehavende samt overfor Post- og Toldvæsenet, hvorimod han ikke kan paadrage Firm. nogen som helst Gjældsforpl., ^{24/7} 80, Prok. s. D.

H Raffel, Gross., Prok. Ph. Ambrosen i Post- og Toldsager, ^{9/3} 83, ^{29/6} 85.

Lauritz Rafn & Ko., Agentur- og en gros Forretn., L P J Rafn, Fuldm. C Holst undt. til at trass. og akceptere Vexler, ^{2/10} 86.

R Rager, Gross., C Starup har Generalfuldmagt til under Fuldmagtgiverens Fraværelse at varetage hans Forretninger, ^{30/9} 82.

Adolph Ramanns Eftf., Gross. og Detailh., J M C Møller, ^{19/1} 73.

C A Rames Sømfabrik, P L Harbøe, ^{15/7} 73.

Carl Ranchs Eftf., Uhrmager, S E Dahl og F C Jørgensen, ^{7/6} 70.

Raphael & Ko.'s Eftf., Gross. & Detailh., E S Green; C A Rasmussen underskr. i alle Post- og Toldsager, ^{1/4} 66, Prok. ^{2/8} 82, ^{20/10} 86.

Brødr. Rasch, Gross., H M Rasch, Prok. C Rasch, ^{2/8} 83.

Direktion for Danmark: Vimmelskaflet 47, Kjøbenhavn.

C Rasch, Gross., Prok. A Rasch, $\frac{7}{1}$ 85.
A Rasmussen & Ko., Gross., A C F V Rasmussen, $\frac{10}{11}$ 85.

Alex Rasmussen, Tobaksfabr., A Rasmussen og J H B Schrøder; Prok. J P Sørensen, dog ikke til at disponere over faste Ejendomme eller Pengeeffekter, der ikke vedk. Cigar- og Tobaksforretn., ej heller til at indgaa Kautionsforpligtelser, $\frac{8}{11}$ 79 ($\frac{20}{8}$ 76), Prok. s. D.

Brødrene Rasmussen, Blikkenslageruæring, V J Rasmussen og C V Rasmussen, $\frac{21}{7}$ 86.

C Rasmussen & Ko., Skomagerm., C V Rasmussen, $\frac{19}{4}$ 77.

H H Rasmussen & Søn, Bogbindere, H H og H J F Rasmussen, $\frac{11}{8}$ 85.

H Rasmussen & Ko., Gross., H Rasmussen; Prok. J E Meyer ogsaa ved Trassering af Vexler, dog ikke ved andre Vexelengagements eller ved Optagelse af Laan.

H Rasmussen, Johansen & Møller, Skrædere, kgl. Hofleverandør H Rasmussen, L Johansen og J P Møller; private Formuesforhold ere Firm. uvedk.

J Rasmussen, Fotograf; Prok. H P Eilersen, dog ikke i Vexelsager eller Gjælds-breve, Pantedokumenter eller Dokumenter om Kjøb og Salg af faste Ejendomme, $\frac{20}{11}$ 85.

Johan Rasmussen & Ko., Porcelæns-maleri og Gross., J M J G Rasmussen; Prok. E W Glæsel i alle den daglige Handelsvirksomhed vedr. Forhold, dog ikke med Hensyn til Akcept af Vexler eller Underskr. af andre Gjældsbreve, $\frac{12}{2}$ 85.

R H Rasmussens Eftf., Uhrmager, Caroline V A Ekerøth, R H Rasmussen har uindskr. Fuldm., $\frac{6}{9}$ 86.

Rasmussen & Olsen, Bogtrykkere, C A Rasmussen og A C Olsen, $\frac{10}{4}$ 77.

Oluf Rasmussen & Ko., Lotteriforretn., Emma C E Jensen, $\frac{20}{8}$ 85, $\frac{24}{8}$ 85.

P Rasmussen & Ko., Detailh., P Rasmussen og Else M Larsdatter; privat Gjæld er Firm. uvedk., $\frac{4}{10}$ 86.

P Rasmussen's Eftf., Uhrmagerm., J A G Harpsøe, $\frac{24}{7}$ 77.

Rasmussen & Jørgensen, Drejerforretn., H Rasmussen og J F H Jørgensen, $\frac{1}{8}$ 86.

Rationelt Kaffebrænderi, Kaffeih., H B E Ebert.

Jørgen Ravns Eftf., Manufakturh., C F Schytt, $\frac{17}{6}$ 62, $\frac{29}{1}$ 85.

De private Reassurandører gjenforsikrer udelukkende for Selsk. „De private Assurandører“, Best.: Generalkonsul Jul. Holmblad og Gross., J L Schouboe jun. som Komiterede, Forretningsf. Cand. phil. J Larsen, $\frac{21}{11}$ 85, $\frac{29}{12}$ 85, $\frac{29}{8}$ 86 (se **Announce-afld.**).

Recke & Rasmussen, Agentur- & Kommissionsforretn., J C Rasmussen, $\frac{11}{8}$ 84, Ene-Indeh. $\frac{15}{10}$ 86.

Brødr. Reddersen, Skrædere, H L Reddersen, Prok. G A Reddersen, $\frac{17}{12}$ 79, Prok. s. D. (se **Announceafld.**).

Reddersen & Madsen, Skrædere, G A Reddersen, $\frac{12}{5}$ 74.

Rée & Bay, Tobaksfabr., N R C Bay og H L Rée; Deltagerne pers. Forpligtelser ere Firm. uvedk., ligesom ogsaa den af Bay førte Detailh. med Cigarer og Tobakker; Prok. A Hansen, dog ikke til at trassere eller acceptere Vexler, $\frac{10}{10}$ 72, Prok. $\frac{21}{10}$ 77.

L W Rehnés Eftf., Farverei, A C L Svendsen, $\frac{8}{6}$ 84.

Eug Reimann & Ko., Gross., A E Reimann, $\frac{20}{12}$ 84 (se **Announceafld.**).

J N Reinstrup & Sønner, Sadelmagere, J N, C P W og G F Reinstrup. Deltagerne private Gjæld er Firm. uvedk., $\frac{20}{8}$ 74, $\frac{14}{9}$ 85.

C W Reinvaldt, Skibsprovianderingsh.; Prok. A Svendsen, $\frac{21}{1}$ 77.

S Reiss, Gross.; Prok. F W Johansen, dog kan han ikke acceptere, trassere eller endossere Vexler, $\frac{3}{1}$ 85.

C A Reitzel, Bogh., C F Th. og C W Reitzel, $\frac{29}{8}$ 62.

C Rerup, Gross., Prok. M Faueryby og C A Schmidt i Foren., i Toldsager den Førstn. alene, $\frac{2}{5}$ 83, $\frac{4}{10}$ 86.

Restaurant Anglais, Restauration, F C Kett, 1886.

Reverony & Jensen, Fabrikation af Vaskeblaaf, N P Holm, $\frac{10}{2}$ 76.

L Reuther & Ko., Detailh., J C L Reuther.

Carl Reymanns Eftf., Possementmagerm., J C J Andersen, $\frac{9}{7}$ 78.

Fritz Reymanns Eftf., Possementmagerm., A J C Olsen, $\frac{15}{7}$ 82.

Rhederiet Stærkodder, et anonymt Selskab, hvis Virksomhed bestaaer i Bugsering af Skibe, Isbrydning, Skibes Forsyning med Vand m. v.; Best. bestaaer af en Forretningsf., f. T. Gross. J C F Jansen, og 2 Repræsentanter, f. T. Gross. C Philip og kgl. Lods V Petersen; Forretningsf.'s Underskr. er bindende for Rhederiet i alle Sager vedr. Driften; Bestemmelser om større Reparationer og Indkjøb tages af Best., $\frac{10}{6}$ 84.

Rheinisch-Westfälischer Lloyd, Transport-Forsikrings-Aktieselsk., Generalagent for Danmark Aug. Hammer,

„Rhenania“, Transport- og Uheldsforsikr.-Selsk. i Köln, Generalagent for Danmark Firm. Jørgen Petersen & Ko., $\frac{17}{2}$ 85.

C F Rich & Sønner, Løvetandsfabr., G Rich, H A Rich og Firm. Sthyr & Kjær. Hver af Deltagerne i det sidstnævnte Firm. kan underskr. Prok. til at kvitt. for Pengebreve, Postanvisninger og Regningsbeløb

Livsforsikringselskabet New-York,

- E Klein, Deltagernes pers. Gjæld er Firm. uvedk., $\frac{5}{11}$ 71, $\frac{19}{11}$ 85, $\frac{5}{12}$ 85.
- W Rich, Manufakturh., Prok.; A Meyer undt. i Vexelsager, $\frac{3}{6}$ 78.
- Richardt & Halling, Varemægler, H F C Schneider, $\frac{10}{6}$ 64.
- Johann Niels Richardt, C F Grandjeans Eftf., Konditor, J N Richardt, $\frac{10}{4}$ 65.
- Ed Richter, Gross., Eduard, C C og A C Richter, Prok. S C Jensen i Post- og Toldsager og til paa Rejser at kvitt. for Fordringer og trassere Vexler, dog ikke Solavexler, $\frac{28}{2}$ 65, $\frac{21}{7}$ 84, $\frac{4}{7}$ 85.
- Johan G Richter's Eftf., Manufakturh., A E S Jensen, Prok. C Eriksen i alle Told-, Post- og Kreditoplagsanliggender, $\frac{30}{6}$ 82.
- C F Riedel & Lindegaard, Maskinfabr., C F Riedel og P Lindegaard, der begge hefte for de Summer, de indskyde i Forr. Hjemsted Frederiksberg.
- Alfr Riis & Ko., Gross., A Riis, Prok. C Madvig ifølge Generalfuldm., $\frac{5}{1}$ 85.
- A W Riis & Ko., Detailh., A W Riis, $\frac{1}{12}$ 84.
- V Ring & Ko., Agenturforretn., V J M Ring, $\frac{9}{6}$ 76.
- Henr Ringheim & Thorsen, Forhandling en gros af Brændselmaterialier, H Ringheim og J Thorsen; Deltagernes Andele i Interessentsk. kunne ikke belægges med Arrest eller Beslag eller deri gjøres Exekution for deres private Gjæld.
- Henriette Ritter, Gjæstgiverske, M Ritter har Fuldm. til under hendes Fraværelse at bestyre hendes Forretn., dog kan han ikke paadrage denne nogensomhelst Gjæld, $\frac{11}{8}$ 84.
- F P Roerup, Snedker, Sadelmager & Tapetserer, F P Roerup og C J M Gether, $\frac{10}{6}$ 80.
- P Rohmell, Friktionsfyrtøjsfabr., O J Rohmell, Prok. H J Rohmell, $\frac{17}{2}$ 72, Prok. $\frac{3}{11}$ 72 (se **Announceafd.**).
- Rolf, se Brage.
- C Th Rom & Ko., Isenkr., C Th Rom, $\frac{27}{10}$ 75 (se **Announceafd.**).
- Romerske Bade i Kbhvn, Direktør Overretssagf. O Jensen, Kontrolkomite Amtm., Kmh. C St A Bille, Prof. A G Drachmann, — — —, Selsk. anm. $\frac{31}{3}$ 70, Dir. $\frac{14}{7}$ 71.
- Jens Rosborg, Gross., Prok. H Christensen undt. i Vexelsager eller stemplede Penge dokumenter, $\frac{11}{1}$ 71.
- Rosenborg Brøndanstalt; J C Ø og P E V Nørgaard underskr. og kvitt. hver for sig for Alt angaaende Driften, dog herfra undt. Udstedelse af Vexler og Optagelse af Laan, Selsk. anm. $\frac{28}{3}$ 63, Best. $\frac{28}{6}$ 81, Prok. $\frac{1}{1}$ 82.
- C J Rosenfalks Eftf., Stenhugger, C U Dantzer, Prok. J E Clausen, dog ikke i Vexel- og Kautionsager, $\frac{6}{6}$ 78, $\frac{19}{11}$ 85.
- Rosenvængets Kolonial- og Delikatesses-
- forr., E A Olsen, Prok. E P H Olsen, $\frac{12}{8}$ 86.
- N P Rostrup, S K V Rostrup, $\frac{18}{6}$ 78, $\frac{27}{4}$ 78, $\frac{25}{1}$ 86.
- C T Rothmans Etablissement, Tapetserer og Dekorationsforr., Hof-Tapetserer A C Rothman, $\frac{27}{3}$ 86, Ene-Indehaver $\frac{30}{4}$ 86.
- E Rowsing & Ko., Gross., E H Rowsing, $\frac{27}{4}$ 78.
- Royal Insurance Company i Liverpool, Brand- og Livsforsikr.-Selsk., Agent Gross. C A Leth, $\frac{9}{1}$ 69.
- J H Ruben, Gross. og Fabr., B Ruben; Prok. S Jensen med Undtagelse af Trassering af Vexler paa Udlandet, $\frac{19}{3}$ 63, Prok. $\frac{20}{4}$ 76.
- Rubin & Bing, Vexell. og Bankiers, G Rubin og L M Bing, $\frac{1}{1}$ 75.
- D Rubins Bogh., Enke C Rubin, $\frac{15}{2}$ 72.
- E Rubows Eftf., Bager, F M V Sandberg, $\frac{19}{6}$ 73;.
- W R Rubow, Gross., Prok. O A Nielsen i Toldsager, $\frac{14}{4}$ 82.
- W R Rubow's Eftf., Bager, A P F og H V Løsekraut, Hjemsted Frederiksberg, $\frac{30}{5}$ 72.
- Sophia Rump driver Fabr. af Skomagerblæk, Prok. W Hansen, $\frac{19}{4}$ 82.
- S E Rybergs Eftf., Børstenbinder, Th Ravn, $\frac{30}{12}$ 62.
- Carl Rydberg, Gross., Prok. C J A Rydberg, $\frac{29}{11}$ 74.
- A Ryders Bageri, Bagernæring, Adelaide Th E Ryder f. Frølund, Fuldm. R Linge, $\frac{12}{10}$ 86.
- E Rye & Ko., Fotografer, C E E Rye, $\frac{28}{6}$ 76.
- J S Rüter & Ko., Vexellerere, J S V Rüter, $\frac{31}{12}$ 84.
- Poul Rützou, Gross., Prok. Cand. jur. C F A Boisen, $\frac{20}{5}$ 73.
- W Rømer & Ko., Detailh., Vilhelmine Rømer f. Neliendam, $\frac{22}{4}$ 84.
- Rønne & Rømer, Vinh. i Stort og Smaat, H H Rønne og C Rømer, $\frac{1}{6}$ 77.
- H J Rønne, Gross., Prok. J Silfverberg til at underskr. alle til Oplagsregnskabet hørende Dokumenter, Passersedler, Transporter og Angivelser, $\frac{21}{6}$ 78.
- Rønne & Zacherl, kir. Instrumentmager, S Rønne, $\frac{20}{8}$ 72 (ophørt).
- P C Rønning, Gross. & Detailh., Prok. Anna Rønning f. Jensen, $\frac{23}{10}$ 78.
- P Rønning's Eftf., Material-, Kolonial- og Delikatessesh., H V A Gjerulff, $\frac{30}{6}$ 78.
- Wm Rønstrøm & Ko., Kommissions- & Speditionsforr., P Joh. Kretz.
- Adolph Rørup & Ko., Gross., A E Rørup, $\frac{12}{1}$ 78.
- M Sachs & Ko., Handel en gros, Agentur- og Kommissionsforr., M J Sachs og N Jacobsen, Deltagernes pers. Gjæld er Firm. uvedk. Til Indgaelse af Vexler og andre

Direktion for Danmark: Vimmelskaflet 47, Kjøbenhavn.

- Gjældsforpligtelser fordres Begges Underskrift, $\frac{6}{7}$ 84, Prok. Fru A Sachs i Postsager, $\frac{27}{1}$ 86.
- Sachs & Cohen, Handel en gros, T Sachs og J E Cohen, $\frac{16}{4}$ 84.
- T & A Sally, Viktualieh., A F og T Sally, $\frac{4}{5}$ 78 og $\frac{21}{3}$ 83.
- T C W Sally, Gross., Prok. A F Sally, $\frac{9}{10}$ 75.
- Brødrene Salmonsens, Bogh., J Salmonsens, $\frac{7}{10}$ 71.
- D H Salmonsens, Gross., M Heimann, $\frac{27}{10}$ 82.
- L Salmonsens, Gross., Lea Salmonsens f. Jonas, Prok. A Salmonsens, $\frac{17}{17}$ 63, Prok. s. D.
- Brødrene Salomon, Broderih., J Salomon; S Salomon har Generalfuldm., $\frac{3}{1}$ 67, Prok. s. D.
- E B Salomon, Handel en gros en detail, E B, F E og A M Salomon, $\frac{14}{1}$ 85.
- E B Salomon & Ko., Detailh., Emilie Warburg, $\frac{10}{2}$ 85.
- J Salomons Eftf., Forlagsbogh., C L Jansen, Hjemsted Frederiksberg.
- S Salomon & Ko., Gross., S Salomon, $\frac{21}{5}$ 80.
- W Salomon, Cigarmager, Prok. S Horwitz, dog med Undtagelse af Kautions, Vexler og andre Gjældsbeviser, $\frac{20}{11}$ 79.
- B Salomonsens, Klædeh., William Salomonsens, $\frac{10}{1}$ 65.
- F N Salomonsens & Levin, Gross., Eva Salomonsens f. Wagner, Prok. B Henriques og V S Salomonsens ifølge Generalfuldm. til i Foren. at underskr. Fuldmagtgiverindens og Firm.'s Navn med Tilføjelse af deres egne Navne; Vilh Dahl til at underskr. i Toldsager; V Jensen til at kvitt. for Indbetalinger, dog med Tilføjelse af sit pers. Navn, $\frac{14}{8}$ & $\frac{2}{7}$ 85.
- J S Salomonsens & Ko., Vexellerere, J S Salomonsens; Prok. J Heilbuth og J Bendix i Foren. til at kvitt. for Penge, trassere og endossere Vexler samt udstede Anvisninger, $\frac{7}{8}$ 62, Prok. $\frac{1}{7}$ 80.
- Moritz Salomonsens, Gross., L G D Salomonsens, Prok. J Dall til at kvitt. for Indbetalinger til Firm., $\frac{1}{1}$ 72, Prok. $\frac{20}{4}$ 86.
- M Salomonsens & Ko., Detailh., M M Salomonsens. Prok. Frøken H Kaufmann, $\frac{21}{4}$ 79, Prok. s. D.
- M & V Salomonsens, Kolonialh., M V L og V A Salomonsens. $\frac{21}{8}$ 62.
- S M Salomonsens Eftf., Gross. og Urtekr., Hof-Urtekr. L G D Salomonsens; Prok. T H S P Møller undt. i Vexelsager samt ved Kautions, Stiftelse af Gjæld for Firm. og Udlaan af dettes Midler, J Dall i alle Toldsager, $\frac{20}{8}$ 66, Prok. M. $\frac{30}{1}$ 73, D. $\frac{29}{4}$ 86.
- H Samson, Gross., Prok. H Bødcher, dog ikke med Hensyn til Vexel- eller andre Gjældsforpligtelser, $\frac{6}{8}$ 84.
- Samson & Ko., Gross., S J Samson, Prok. E Petersen, dog ikke til Kautionsforpligtelser, $\frac{9}{1}$ 85, $\frac{9}{1}$ 85.
- Levy Samson, Sadelmager, Prok. H Samson i Forretningsanliggender i Danmark med Undtagelse af Kbhvn., $\frac{19}{1}$ 75.
- M Samson & Ko., Gross., Mine Samson, $\frac{24}{9}$ 84.
- Samsø, Aktieselsk. (se Bornholm).
- H Samuel & Ko., Gross., H S Samuel, Prok. A Bendix, $\frac{12}{1}$ 71, Prok. $\frac{7}{1}$ 81, $\frac{1}{8}$ 84.
- St. Alexei, Aktieselskab, Skibsrhederi, Best. C Eberth, $\frac{30}{8}$ 75.
- St. Croix's Fælles-Sukkerkogerier, Aktieselsk., Bestyrelsen, der bestaaer af 7 af Generalforsamlingen valgte Mænd, der skulle være indtegnede i Selskabets Bøger som Aktionærer, er følgende: Hs. Excell. Lensgreve C C Krag-Juel-Vind-Frijs-Frijsenborg, Fabrikejer, Cand. polyt. G A Hagemann, Højesteretsadvokat S S Nellemann, Gross. G Petersen, Hs. Excell. Udenrigsminister, Lensbaron O D Rosenørn-Lehn og Etatsr., Bankdir. C F Tietgen. Best. repræsenterer Selsk. i alle Forhold, og forbinder det ved dens i denne Egen- skab fattede Beslutninger, foretagne Handlinger eller afsluttede Overenskomster osv. For at en gyldig, Selsk. forbindende Beslutning skal kunne fattes, udfordres, at mindst 3 Medl. ere enige i den og under- tegne, hvad der i saadan Anledning maatte blive udfærdiget. Imidlertid skal Bestyrelsen dog kunne bemyndige et enkelt af Medlemmerne til med fuld Retsvirkning at handle paa dens Vegne og saaledes forbinde Selskabet; Prok. Fabrikejer G A Hagemann under sit Ophold i Vestindien, $\frac{24}{7}$ 76, Best. s. D., Prok. $\frac{30}{1}$ 79.
- St. Marajo Company, Fabr. af kem. Artikler, F C C Pasberg, $\frac{17}{5}$ 83.
- St. Pauls Kaffehandl, W Nathan, $\frac{16}{1}$ 86.
- St. Pauls Material-, Kolonial- og Nyboders Sukkerhus-, Material-, Kolonial- og Vinh. en detail, L Th Th Schjødtte, $\frac{14}{10}$ 86.
- St. Pauls Mineralvandsfabr., H J Hemmingsen, $\frac{20}{5}$ 84.
- St. Peders Gjæstehjem, et Selsk., som driver Gjæstgiveri. Bestyrelsen, der i enhver Henseende repræsenterer Selsk., bestaaer af 7 Medlemmer, f. T. Provst, Dr. phil. Skat Rørdam, Formand, Kapellan Vilhelm Larsen, Sekretær, Overretssagf. H F Larsen, Kasserer, Kmh. Grev A Moltke, Kammerass. Chr Evers, Bogtrykker Kr Eriksen og Fabrikant V Løwener, den forbindes ved Underskrift af Formanden og Kassereren, dog skal ethvert Dokument, som thinglæses paa Gjæstehjemmets Ejen- dele, være underskrevet af Formanden og mindst 4 Medlemmer af Bestyrelsen; for Indbetalinger til Kassen er Kassererens

Livsforsikringselskabet New-York,

Kvittering tilstrækkelig, i Formandens Forfald udføres hans Hverv af Sekretæren, ¹²/₂ 84.

Saturn, se Mercurius.

Paul Sauvlet & Ko., Detailhdl., P A Sauvlet, ⁹/₄ 79.

Saxo, se Brage.

The Scandinavian preserving comp., M W Meyer, Smørforretn., M W Meyer, ¹⁷/₁₂ 81.

The Scandinavian preserved butter Company, Busck jun. & Ko., Direktør Gross. G Busck; Repræsentanter: Generalkonsul H Pontoppidan i Hamborg, Højesteretsadvokat H B Halkier i Kbhvn., Konfr. E Tesdorpf og Grev C Ahlefeld-Laurwigen. Prok. E Krag, T Toft underskriver i Toldbodforretn., ¹¹/₁₂ 73, Best. s. D. og ¹⁹/₁₆ 77, Prok. K og T ⁹/₇ 86.

„Scandia“, et Aktieselsk., har Hjemsted i Kbhvn., Selsk. driver Fabrikation i Randers af Jernbane- og andre Vogne, Agerdykningsredskaber og andre Træarbejder; paa Selskabets Vegne underskrive to Medlemmer af Bestyrelsen i Forening og i alle løbende Forretn. den administrerende Direktør alene; uden Generalforsamlingens Samtykke kan Bestyrelsen ikke pantsætte eller afhænde Selskabets faste Ejendomme eller indkjøbe nye, men Bestyrelsen kan paa Selskabets Vegne og i dets Navn udstede rentebærende Obligationer, hvis samlede Beløb dog ikke maa overstige Aktiekapitalen (500,000 Kr.); Bestyrelsen bestaaer af den adm. Direktør W Danchell, G Conrau samt Anlægsentreprenør N Andersen, Selsk. anm. ²⁸/₁₁ 76, Best. ⁹/₁ 81 og ¹/₁₁ 81, C ²⁴/₅ 86 (se **Announceaff.**).

Joh Fr Schalburg, Vinhdl., J H Schalburg, Prok. V Hansen, ¹⁷/₂ 70, Prok. ⁶/₇ 71.

Brødr. Schaltz, Manufakturhdl., J P C og C J L Schaltz ¹²/₄ 77.

Schandorff & Hansen, Gross., H Schandorff og R Hansen, ¹⁹/₂ 70.

Scheelk & Krøger, Vævere, H H Scheelk og J H F Krøger, ¹⁸/₃ 73.

Ludvig Schelin, Possementmagernæring, L Schelins Enke M D Schelin, ⁶/₁₀ 76.

Scheller & Ko., Detailhdl., J T B Scheller, ⁷/₆ 68.

J R Schjelderups Eftf., Manufakturhdl., L Dahl; Prok. F Hartvigson til at kvittere for indgaende Pengebeløb, endossere og kvittere Vexler og Anvisninger og til at kvittere for Alt Post- og Toldvæsenet vedrørende samt til i Forening med E Dahl at anvise paa Bankerne, C Ekelund paa Kvitteringer for Alt vedkommende Post- og Toldvæsenet, J N G Møller og V Eriksen i Post- og Toldsager ³⁰/₇ 67, Prok. H ¹/₇ 79, D ⁴/₉ 86, E ¹⁹/₂ 85.

C G Schiellerup, Bogtrykker, C J G Schiellerup, ⁹/₆ 79.

Wald Schiellerups Eftf., Manufakturhdl., F W Münzberg, ²²/₁ 79.

O B Schieltved, Forgylde, O B, L C E og P N T Schieltved; to af Deltagernes Underskrift udkræves paa Vexler eller Beviser for Modtagelse af Laan, ²⁹/₄ 79.

Julius F Schierbeck, Skibsprov.- og Kommissionshdl., J A Olsen og C Philip, ¹¹/₃ 75. Jørgen Schierbeck & Ko., Gross. J C Schierbeck; F C Hvilsom underskr., dog ikke Endossement eller Trassering af Vexler, ⁷/₁₂ 72, Prok. s. D.

Valdemar Schiødt, Frøf., J V og E E Schiødt, ⁴/₈ 86.

Th. Schiøler & Ko., Vexellerere, L E Th Schiøler, ¹²/₆ 62.

Carl Schjøning, Gross. Ludvig Kondrup har Fuldmagt til at handle i Alt vedrørende Manufakturforr., derunder til at endossere Vexler, der benyttes til Remisse for indkjøbte Varer; han kan derimod ikke forpligte Schjøning ved andre Vexelengagements eller ved Gjældsbevis, ej heller behefte hans faste Ejendomme, ¹³/₇ 77.

N A Schjørring, Gross., Prok. Adam Hansen og J A V Olsen hver for sig ved Kvitteringer for Indbetalinger, i Post- og Toldsager samt ved Bankanvisninger, derimod ikke til at paadrage Fuldmagtgiveren Vexel- eller andre Gjældsforpligtelser, Prok. H ¹/₂ 81, O ²⁸/₄ 82.

N Schjøtt & Hochbrandt, Skibsmæglere, E F Westrup, H P Jensen besørger Toldbodforretninger, Prok. Skibsmægler F B Willer, ²⁸/₆ 62, Prok. Willer ⁷/₈ 69, Prok. J ²²/₅ 86.

Schjøtz & Schnitger, Manufakturhdl., W A Schjøtz, ²³/₈ 62 (ophørt).

C Schleisner, Væveri og Farveri, Chr. A Schleisner, ²⁷/₆ 81, ¹¹/₈ 84.

Schlesiske Brandforsikrings-Selskab i Breslau forsikrer Spejlglas, General-Agenter: Hellesen & Gericke, ³¹/₇ 79.

Schlichtkrull & Bach, Klareringsforr. og Spedition, J Schlichtkrull, ⁹/₁₀ 76.

Schlichtkrull & Lassen, Gross., P L Schlichtkrull, ¹⁰/₁₀ 78, ⁷/₈ 83.

C F Schlüter, Gross., Prok. Joh Sølling i alle Told- og Postvæsenet vedrørende Forhold, ⁹/₇ 79.

Jul Schmedes, Gross., Prok. C Schlüter, ²⁹/₉ 64, Prok. ²⁹/₆ 74.

Andr. Schmidt, Gross., A Schmidt, W Schmidt og C Maag, ²⁹/₁₂ 77.

C A Schmidt, Gross., C V Schmidt, ¹⁹/₈ 62.

H C Schmidt & Ipsen, Skrædere, C U Ipsen, ⁴/₉ 62, ¹⁴/₁ 85, ⁶/₄ 86.

H J Schmidt, Gross., Prok. L Th Schmidt, ¹⁴/₃ 84 (se **Announceaff.**).

H J Schmidt & Ko., Møllerm., H J Schmidt og Julie N Møller f. Begtrup; den Sidstnævnte har ikke Ret til at underskr. Firm.; Prok. E F Levin, ²²/₁ 84, ²⁹/₉ 84, ²²/₁₀ 84.

Direktion for Danmark: Vimmelskaflet 47, Kjøbenhavn.

J D Schmidts Eftf., Klædehdl., L P Nielsen, Ch Nielsen og P W Sølling, Firm. skal i alle Tilfælde med Undtagelse af Varedinationer og Varesalg underskr. af alle 3 Deltagere i Foren.; disses private Gjæld er Firm. uvedkommende; overfor Toldvæsenet kan Firm. underskr. af en enkelt af Deltagerne, $\frac{2}{3}$ 62, $\frac{11}{2}$ 84, $\frac{4}{3}$ 84.

Schmidt & Ko., Skibsprov.- og Kommissionshdl., W L E Schmidt, Prok. D C Schmidt, $\frac{28}{8}$ 62, Prok. $\frac{31}{3}$ 79.

P L Schmidt, Vinhdl., Prok. J Bjerre til at underskr. og kvitt. i alle Forretn. vedk. Forhold, dog ikke med Hensyn til Vexler og andre Gjældsbeviser, $\frac{23}{7}$ 81, Prok. $\frac{28}{7}$ 86.

C L E Schneiders Søn, Gross., E A Schneider, Prok. C L E Schneider, $\frac{3}{1}$ 85.

F W Schneider, Manufakturhdl., F W Schneider, $\frac{24}{8}$ 76.

W Schoppes Eftf., Fabrik af Segloblater, H N E Gylding, $\frac{30}{6}$ 73.

Andreas Schous Bog- og Papirhdl., Bog- og Papirhdl., dog ikke Forlagsboghdl., A G Brandt, $\frac{28}{6}$ 82.

Andreas Schous Forlag, Forlagsboghdl., E A V Schou, $\frac{28}{6}$ 82.

J P Schou & Søn, Skomagere, J P og T E T Schou, $\frac{19}{2}$ 80.

Julius Schou, Gross., Prok. C J F C Kleine undtagen for Gjældsbev. eller til at trassere, akceptere eller endossere Vexler, $\frac{28}{1}$ 81.

Schou & Petersen, Kommissionshdl., N Schou, $\frac{16}{6}$ 66.

J L Schouboes Søn, Gross., J L R Schouboe, Prok. W Storm, dog ikke til at sælge, købe eller pantsætte faste Ejendomme; H Chr Amdrup har Fuldm. til at kvittere for Regninger og ligeoverfor Postvæsenet, $\frac{21}{3}$ 76, Prok. Storm $\frac{18}{3}$ 81, A $\frac{22}{6}$ 83.

N Schougaard & Ko., Gross., N Schougaard (Jensen), $\frac{81}{13}$ 72.

S F Schougaard & N Rasmussen, Murere, S F Schougaard og N Rasmussen, $\frac{9}{10}$ 84.

Henrik Schousboe & Ko., Hørkr. en detail, H N Schousboe, hvis Vin- og Cigarforretn. en gros er uden Forb. med Firm.

Brødrene Schoustrups Eddikebryggeri, C E Petersen, $\frac{20}{6}$ 78.

Schouw & Ko., Papæskefabr. og Sten-trykkeri, V S Schouw og P Pedersen, $\frac{81}{1}$ 78.

N Schovgaard & Søn, Isenkram- og Udstyrsforretn., N Schovgaard, $\frac{22}{6}$ 86.

Schovelin & Ko., Gross., Th A Schovelin, Prok. A V Schovelin, $\frac{19}{11}$ 81, Prok. s. D.

F Schraders Eftf., Gross. & kem. Fabr., J A Morthensen, $\frac{3}{1}$ 82.

W F Schrams Eftf., Tobaksfabr., W E Johansen, Prok. M F Holm i Forretn. paa Toldboden og i Havnedistrikterne ligesom ogsaa til at kvittere for indk. Pengesager, $\frac{7}{4}$ 64, Prok. $\frac{12}{6}$ 78.

Chr Schreiber, Gross., Prok. Julie Schreiber, Chr Nielsen underskr. i alle Toldbodforretn., $\frac{1}{12}$ 81 og Julie S $\frac{8}{3}$ 83.

S Schreiber, Gross., C S Schreiber, $\frac{30}{8}$ 70.

Wilh. Schreiber & Ko., Vinhdl. en gros & en detail, Anton Olsen, Prok. S Bonnevie Lorentzen undt. for Kjøb af Ejendomme eller Salg af Firm.'s faste Ejendomme, $\frac{21}{4}$ 76, Prok. $\frac{7}{2}$ 83.

Bernhard Schrøder, Nielsen & Hansen drive Malerforretn., B Schrøder, H C Nielsen og H C W Hansen, $\frac{16}{5}$ 86.

Brødr. Schrøder, Detailhdl., J P Schrøder, indskr. Prok. C A Schrøder, $\frac{8}{12}$ 84, $\frac{31}{1}$ 85.

H P Schrøders Eftf., Handel med Sejldug, Ravndug og Lærred, Gross. W P Borgen, $\frac{14}{8}$ 62.

Johan Schrøder & Ko., Arkitekter, J Schrøder og G S J Wittrock, $\frac{10}{5}$ 76.

Schrøder & Jørgensens Eftf., Mekanici, C A B Jørgensen, Hjemsted: Frederiksberg, $\frac{11}{12}$ 75 (se **Announceafd.**).

L Schrøder, Gross. & Detailhdl., Prok. C Holthussen, dog ikke til at udstede eller akceptere Vexler, $\frac{8}{6}$ 84.

Schrøder & Sønns Eftf., G Gottschalk, Hofjuvelerer, G H Gottschalk, $\frac{16}{1}$ 68.

J H Schuoboes Boghdl., P B H S Langhoff, Prok. J E H Langhoff undtagen ved Paadragselse af Vexelforpligtelser, $\frac{28}{8}$ 62, $\frac{18}{4}$ 85.

Schucani & à Porta, Konditori, Johan à Porta, $\frac{28}{8}$ 62.

Schucani, Wegmann & Ko., Vinhd., D B Schucani; Prok. J A Mini og G A Mini, den Sidstnævnte dog uden Ret til at trassere, akceptere og endossere Vexler; C Bertelsen har Fuldmagt til at indkassere udstaaende Fordringer udenfor Kbhvn., $\frac{28}{5}$ 75, $\frac{28}{8}$ 84.

Dina Schuldt & Ko., Hof-Blomsterh., Th Jacobsen, $\frac{22}{10}$ 84.

Brødrene Schultz, Gross., M P Schultz og H C Schultz, f. Kalisch, ere ansvarlige; M P Schultz underskr. Firm.; Gottlieb Schultz og H Schultz har uindskrænket Generalfuldm. til at underskr. i alle Firm.'s Anligg.; Prok. — — — til at kvittere for

Pengebreve, rekomm. Breve, Fragtbreve, Postanv. og Indbet.; i Toldbodforr. underskr. till. P E Fischer og F Schram, $\frac{30}{8}$ 62, Prok. M P S $\frac{6}{8}$ 80, G S $\frac{13}{6}$ 79, F & S $\frac{22}{1}$ 79, H S $\frac{28}{8}$ 85.

Wm Schwanenflügel, Manufakturh. en detail; W Schwanenflügel & P J F W Rasmussen; den Førstnævnte er berettiget til at underskr. Firm.'s Navn, hvorimod den Sidstn. underskr. pr. prok., dog kan han ikke forb. Firm. ved Udsted. af eller Paaskr. paa nogen Vexel eller andet Gjælds dok. eller ved Indg. af Kautionsforpl., $\frac{30}{8}$ 84.

J G Schwartz & Søn, Kunstdrejere, Hof-Kunstdrejer J G F Schwartz og H E Klein, Prok. C H Randleff, $\frac{28}{8}$ 62, Prok. $\frac{20}{8}$ 75.

Livsforsikringselskabet New-York,

„Schweiz“, Transport-Forsikringselskab i Zürich, Generalrepræs. og Havarikomm. for Danmark C Ørsted, ²⁵/₁ 86.

J H Schwenn, Skibsprovanteringh., J R N Schwenn, ¹⁹/₇ 84.

J D Schwiengens Eftf., Skomager, Theodora J N Andersen f. Jørgensen, ¹⁷/₉ 84.

Fred. Schythe & Søn, Gross. & Galanterihdl., Olaf Schythe, Prok. E S Schythe, ³⁰/₁₂ 71, Prok. ²⁶/₁₀ 77.

Ferdinand Schæbel, Kleinsmed, Gross. & Detailhd., Elisabeth Albertine Schæbel, Prok. A D Schæbel dog kun med indskr. Ret til at udstede, acceptere eller endoss. Vexler, ligesom han er uberettiget til at sælge eller pantsætte faste Ejendomme, gjøre Udlaan eller indgaa Kautionsforpl., ⁸/₁₂ 74, Prok. ³⁰/₁₂ 82.

W Schæfer, Gross., Prok. H T G Hagemann, R M Petersen har Fuldm. til at underskr. i Toldsager, ¹¹/₆ 85.

J A Schönberg & Ko., Papirhd., J A H Schönberg.

Schönberg & Ko., Vinhdl., J K Schönberg ⁶/₄ 80, ⁹/₁₀ 84.

The Schottish Union and National Insurance Company i Edinburgh; Befuldm. for Danmark Bay & Soldan, ⁹/₂ 86.

S Seidelin, Gross., D Seidelin, E Hjort og P C Thamsen; Prok. F M Bay, A Nielsen, J Rude og H Skough have Fuldm. til som Hdlsrejsende at inddrive og kvitt. for Firm.'s Tilgodehavende; derimod kunne de ikke modtage nogensomh. Akkord; O G Wraamann og C R Petersen underskr. hver for sig paa Firm.'s Vegne i Toldbodens Bøger og paa de dertil fornødne Angivelser; C R Petersen underskr. i alle Sager, der vedr. Indklarering og Udførsel af Varer, herunder Alt, hvad der angaaer Kreditoplagsvæsenet, ⁶/₁ 63, ¹⁸/₆ 84, ²/₈ 84, ¹⁵/₆ 85, ²¹/₁₁ 85, ¹³/₁ 86.

S Seidelin sen., Gross., S Th W H Seidelin, Prok. L Johansen ifølge Generalfuldm., ¹/₇ 84.

C L Seifert, Manufakturhd. en gros & en detail. C L Seifert og C R Seifert; hver af Deltagerne hefter kun for en Halvd. af Firm.'s Forpligtelser; overfor Toldv. ere begge Deltagere solidarisk ansvarlige, ²²/₈ 84, ⁴/₄ 84.

F Sekker, Gross., J Jørgensen kvitt. for Valuta af enhver Art men kan ikke afgjøre Vexelsager, ¹⁷/₁₁ 71.

A Seligmann & Ko., Gross., A Seligmann, Prok. H Madsen for Alt vedr. Rejser, dog kan han ikke acceptere eller endossere Vexler eller udstede Gjældsforpligtelser; A Olsen i Toldbodforretn. samt A Lund til at kvitt. for Pengebreve og andre Post-sager, ²¹/₃ 65, Prok. M ⁹/₁ 73, O ⁹/₈ 82, L ⁴/₁₀ 80.

J Seligmann, Manufakturhd. en gros.

Henriette Seligmann f. Meyer, Prok. E Smith; W Seligmann har Fuldm. til i det Hele at bestyre Forretn., han er tillige bemyndiget til i sin Frav. paa Rejser at meddele Andre Fuldmagt til at underskr. pr. procura, ¹/₁₃ 77, ³⁰/₇ 84.

L Seligmann, Læderhd., Prok. J Seligmann, ⁷/₁₁ 84.

Jul Sellerup & Ko., Kulforretn. en gros m. m., J F Sellerup, Prok. L C Sellerup, ⁶/₆ 85 (se Annonceafd.).

Selskabet „Pomona“, Handel med Haveprodukter, Forretningsf. E Hesse, ²³/₁₀ 86.

Selskabet til Oprettelse af Kaffe- og Spisehuse i Kbhvn. har til Formaal Oprettelse og Drift af Kaffe- og Spisehuse, i hvilke der ikke maa udskænkes eller nydes Vin, Brændevin eller andre Spirituosa; Best. bestaaer af 5 Medlemmer, f T: Prof., Dr. med. Engelsted, Murermester H Fussing, Snedkerm. Andr Jensen, Overretsass. N Madvig og Gross. J H Mannheimer; to af Bestyrelsens Medl. ere berettigede til at underskr. paa dennes Vegne med forb. Virkning for Selsk.

Axel Selmers Eftf., Detailhd., C H A Hansen, ³/₄ 80.

C P Sidenius & Ko., Kolonialvarehd., P C C Sidenius, ²⁰/₄ 82.

Wm Sigerstedts Eftf., Manufakturhd., M Levin, Prok. L Levin, ⁹/₈ 85.

E F Sielle & Bruhn, Urtekr., E F Sielle, ²⁹/₈ 62.

L Siesbyes Eftf., Detailh., Ed F Hellmann, ³⁰/₈ 62.

Sillo & Eichel, Gross., J Ph. Eichel, ¹⁰/₇ 62.

Simmelhag & Holm, Varemæglere, F C Holm & F C Simmelhag, ²⁶/₆ 62.

Sal Simon, Gross., Pauline Simon f. Lazarus; J S Simon og F Simon Fuldm. til hver for sig at underskr. dog ikke i Vexelsager eller til at paadrage Gjældsforpl., ²⁶/₈ 85.

Simonsen & Bøhm, Gross., B L Simonsen & B L Bøhm, ¹⁰/₂ 77.

H J Simonsen & Ko., Gross., H J og M G S Simonsen; Deltagernes priv. Gjæld er Firm. uvedk., ¹⁹/₇ 78.

S N Simonsen, Gross., Prok. F V Svane, ²⁸/₈ 84.

Sophie Simonsen, Detailhdlske, Prok. Frederikke Simonsen, ³⁰/₇ 80.

Søstrene Simonsen, Lingeri- & Detailhd., Frederikke og Cecilie Simonsen, ²³/₈ 85.

V Simonsen & Ko., Forlagsboghd., C V Simonsen, ²¹/₂ 80.

Simonsen & Weels Eftf., Gross., Manufakturhd., P Th. Westi, ²²/₇ 62.

William Simonsen, Gross., Prok. Sophie Simonsen f. Gjedde for Indbet. og Posts., ¹⁰/₈₅.

Simonsgaard & Madsen, Agentur- &

Direktion for Danmark: Vimmelskafte 47, Kjøbenhavn.

Kommissionsforretn., J T Simonsgaard og P Madsen, ²⁹/₁ 79.

Johan Ludvig Sivertsen, Bog- & Sten-trykkeri, Emma F M Baumgarten f Nielsen; Prok. J Baumgarten, der kan substituere en Anden i sit Sted, ⁹/₁₀ 63, Prok. ¹/₇ 78 (se **Announceafd.**).

Sjælland, Aktieselsk., se Bornholm.

Sjællands Ismejeri & Smørlager, Hdl. med Landprodukter; Kirsten Madsen f. Mikkelsdatter, ¹⁰/₁₃ 85.

Den sjællandske Bondestands Sparekasse frugtbargjør Sparekassens Beholdninger dels ved Udlåaan mod Pant eller Kaution, dels ved Indkjøb af Statsgjælds-Obligationer og andre danske sikre Pengeeffekter; Best. bestaar af Overretsprok. C Alberti, som Formand, Grdejrne H Hansen i Menstrup som Næstformand, H Jensen i Kundby, J Larsen i Jersie og J Rasmussen i Snerthinge samt Højesteretsagf. A Alberti; Formanden og i hans Forfald Næstform. leder Forretn. og underskr. paa Sparekassens Vegne, ⁴/₁ 81, ²⁴/₆ 84, ⁴/₆ 85.

Alex. Sjøbeck & Ko., Agentur en gros i udenlandske Vine & Spirituosa, Gross. A V Sjøbeck (ophørt).

Sjöförsäkrings-Aktie-Bolaget Svithjod i Stockholm, Sø-, Flod- og Landtransportfors.-Selsk.; Generalagent f. Danmark: — — —; Selsk. underkaster sig de danske Love og Domstole.

Skånska Cement-Aktie-Bolagets Filial, Forhandling af Cement og Bygningsmat., — — —, ¹⁶/₆ 81.

Skaarup & Jensen, Blomsterhd. og Anlægsgartneri; E W Skaarup og J G E Jensen, ²⁶/₃ 82 (ophørt).

Skandinavisk Antikvariat, Hdl. med Bøger, henh. til den ældre Literatur; P C M Høst som eneste Indeh. af Firm. Andr Fred Høst & Søn; P T Zahrtmann har Fuldm. til at underskr. Firm. i Forb. med sit eget Navn, ²⁸/₆ 83.

Skandinavisk Filthatte-Fabr., Adler & Grunth, Hattefabr., D Adler & L C F Grunth, ¹⁹/₆ 85 (ophørt).

Skandinavisk merkantil-Engagerings-Forening, et anonymt Selskab, hvis Formaal er at skaffe Handelskommis'erer og Handelslærlinge Engagement; H A Holm er som Best. eneberettiget til at underskr. for Foreningen.

Skandinavisk Musik- & Theater-Forretnings-Bureau arrangerer Koncerter og Forestillinger og ordner Engagementer for musikalske og dramatiske Kunstnere, Th O E Petersen.

Skandinavisk Patentbureau besørger Udtagelse og Salg af Patenter, Indregistrering af Varemærker, Erhvervelse af Eneret paa Fotografier, Xylografer, Haandværkstekninger osv.; P J Vestergaard, ⁴/₆ 82, ¹¹/₆ 85.

Skandinavisk Tilskærer-Akademi giver Undervisning i Tilskæring af Herre- og Damegarderøber og besørger Tilskæring af samme; B A Hutters og Olivia J M Assam, ²⁰/₃ 85.

Chr. Skibsted, Gross., Prok. V Hansen, ¹⁷/₁ 77.

Skjold, se Brage.

Skonnertbriggen St. Clemens Rhederi; Bestyreren J H Schmidt er som saadan berettiget til at handle og underskr. paa Selskabets Vegne; Dispositioner over Aktierne maa for at have Gyldighed først anmeldes for Bestyreren, ⁹/₃ 82.

Skonnert Gardar driver Fragtfart; Gross. P Hansen er korresp. Rheder og afslutter alle Rhederiet vedr. Kontrakter; han kan uden Ansvar for sig overdrage Skibets Fører samme Myndighed; Medrhederne have Forkjøbsret til Aktiebrevene, ⁷/₃ 77.

Skonnertbriggen St. Nikolais Rhederi, Skibsrhederi; Bestyreren J H Schmidt er som saadan bemyndiget til at handle og underskr. paa Selskabets Vegne; Disposition over Aktierne maa for at være gyldig først anmeldes for Bestyreren, ⁸/₁₂ 81.

Nyt dansk Skotøjsfabrik, C E Rasmussen, Prok. Vilhelmine Rasmussen.

Nyt dansk Skotøjskompagni, Skomagerforretn., B Cohn, ¹²/₃ 78 (ophørt).

P A Skov's Eftf., Handel med Korn, Foderstoffer, Markfrø, Mel og Gryn, A V Olsen, ²⁹/₃ 81.

Skovgaard & Jørgensen, en gros Forretn. med Manufakturvarer, J G C Skovgaard, Prok. C A Jørgensen, ¹⁹/₃ 80 og ³⁰/₆ 84.

Skovgaard & Ko., Gross. C J Skovgaard, ¹⁵/₆ 69.

A P Slogers Eftf., Gross., Betty Bendix f. Løwenstein, Prok. J E Wethlesen, dog kan han ikke trassere, akceptere, endosere eller paa anden Maade paaskrive Vexler, ej heller indgaa Kaution eller udstede Anvisning paa herværende Pengeinstituter, ²⁰/₄ 82 og ¹⁰/₄ 86.

J D Slomanns Eftf., Gross., L J Ørstedes Enke Cathrine Ørsted, f. Sørensen, som har overt. Firm. ¹⁵/₆ 86 (se **Announceafd.**).

Slotsgades Kolonialvarehandel, Detailhdl., H Th Hartz, ¹⁴/₃ 84.

Emil Smith & Ko., Gross., T R E Smith, ²⁹/₁₀ 70.

Hans Jacob Smith & Ko., Cigarfabr., H J H Smith og O P Meltzer, ¹⁸/₆ 81.

Smith & Mygind, Maskinfabrikanten, N L M Smith og J C Mygind, Prok. O Dahlstrøm i Told- og Postsager og til at kvittere for kontante Indbetalinger, ¹⁰/₁₂ 72, Prok. ¹/₆ 80.

Professor Smiths Etabl., Instrumentmager, J E A Hansen, ²³/₇ 62.

Livsforsikringselskabet New-York,

Wm H Smith, Gross., Prok. J Berg, $\frac{9}{10}$ 72.

Smørdepotet, Handel en gros & en detail med Landmandsprodukter, A W Øhlenschläger; J Havemann har Fuldmagt til at underskr. paa Firm.'s Vegne; med Hensyn til Indgaaelse af Vexelforpligtelser fordres Underskrift saavel af Indehaveren som af Fuldmægtigen, $\frac{7}{4}$ 85.

Snedkeres Møbelmagasin, Snedkernæring, M C Qvortrup, W A Henningsen kvitterer for Postsager og for Beløb, som indgaa til Firm., $\frac{25}{10}$ 78, Prok. s. D.

J C Snerdings Eftf., Skræder, M Frichsen, $\frac{19}{1}$ 82.

A Sode, C F Jochumsens Eftf., Stenhugger, A P K Sode.

Solbjerg Mejeri, et anonymt Selsk., Best. for Aktieselsk. „The Scandinavian Preserved Butter Company, Busck jun. & Ko.“ er bem. til at handle og underskr. paa Selsk.'s Vegne, $\frac{25}{6}$ 85.

J C Sommer, Urtekr., Prok. H Sommer, $\frac{28}{6}$ 80.

E C Sonne, Gross.; Prok. J N A Jensen har Fuldm. til paa Forretningsrejse i Provindserne i hans Navn at kvitt. for udestaaende Fordringer, trassere Vexler for ham og inddrive dem ad Rettens Vej, $\frac{20}{10}$ 80, $\frac{22}{1}$ 85.

Th Sonne & Ko., Gross., J C Sommer og Th Sonne, $\frac{2}{1}$ 73.

Sophieshaab, Fabr. af kemiske Produkter, J W Heyman, $\frac{30}{10}$ 62 (ophørt).

C F Spangenberg, Handskemager, Jensine Spangenberg f. Mouritzen, Prok. C F Spangenberg.

Spareforeningen af 1882, et anonymt Selskab, hvis Formaal er ved et Medlemskontingent at sammenspare for hvert Medlem et Beløb til Indkjøb af Præmieobligationer. Bestyrelsen bestaaer af 7 Medlemmer, for Tiden Fabrikant E Modell, Forgylder Thorvald Bloch, fhv. Assist. H C Jørgensen, Kollektør P Nielsen, Husejer C Hansen, fhv. Fabrikant C Madsen og Detailhdl. A Thuesen, samt en Forretningsfører, for Tiden W Fiedler; den Sidstnævnte er bem. til i alle Tilfælde at underskrive paa Bestyrelsens Vegne, $\frac{18}{10}$ 82.

Sparekassen for Betalingskolen paa Kristianshavn har til Formaal at give de Børn, som søge den, Lejlighed til at sammenspare et Beløb til Konfirmationsudstyr. Best.: Skoleinspektør G V Nyholm, Formand, Viceinspektør A Fog, Cand. polit. Th Frølund, Kasserer og Regnskabsfører, $\frac{30}{6}$ 81.

Sparekassen for Kjøbenhavn og Omegn; Direktion: Direktør V Drewsen, indtraadt den $\frac{29}{4}$ 86, Etatsr. J A Blom, Justitsr. F A Hegel, Gross. N Boysen og Højesteretsassessor P F Koch, indtr. $\frac{17}{1}$ 84. Gjælds-

beviser. der udstedes af Sparekassen, og Kvitteringer, der paategnes Panteobligationer, udstedte til Sparekassen, skulle for at være gyldige underskrives af 3 Direktører; til at udstede Bankanvisninger, kvittere i Banker, kvittere for Renter og Afdrag paa Prioritetslaan og Haandpantlaan samt kvittere for Penge m. m. til Postvæsenet ere bem. Justitsr. A Berner, Kasserer C Boye, Kontorchef og Bogholder E Schönberg, Underbogholder A Carlsen og Fuldm. C Lyng, saaledes dog, at der udfordres to Underskrifter undtagen ved Kvittering til Postvæsenet, hvor en Underskrift er tilstrækkelig; til at underskrive i Kontrabøgerne ere foruden de Fornævnte bem. Fuldmægtigene A Barth, W Fife, V Rosenstand og L Glahnson samt Assistenterne C Langsted, A Westrup, C Bojesen, F Rasmussen, A Svedstrup, E Weyhe, G Qwist, C Boye, E Gundorph, H Clausen, L Bornemann, F Gade, J Vermehren, J Anthon, Alfred Hansen, S Boesen, J Späth, A Hansen og P G Jørgensen, $\frac{29}{7}$ 86, saaledes dog at der til enhver Expection udfordres to Underskr., Selsk. anm. $\frac{29}{12}$ 80, stiftet 1820.

Sparekasse for Børn i Kristianshavns Friskole har til Formaal at give disse Børn Lejlighed til at opsamle et Beløb til Konfirmationsudstyr; Best.: Skoleinsp. C A L Bjerg, Forretningsf., Viceinsp. V Borgen og Overlærer Marx, $\frac{9}{4}$ 81, $\frac{29}{11}$ 84.

Sparekassen for Skolen i Matthæusgade har til Formaal at hjælpe Børnene til at sammenspare et Beløb til deres Konfirmationsudstyr; Skoleinspektør H J Greensteen er for Tiden Best., og har som saadan alene Ret til at handle og underskr. paa Kassens Vegne; i hans Forfald er Viceinspektør C A Nielsen bem. til i Sager, som angaa Sparekassen, at handle og underskrive.

Sparekassen for Kommuneskolen Gasværksvej 22, har til Formaal at hjælpe Skolens Elever og disses Forældre til at sammenspare et Beløb til Konfirmationsudstyr til Eleverne; Best.: Skolens Inspektør R Helms; i hans Fraværelse handler og underskr. pr. proc. Viceinspektør J Behrens, $\frac{31}{6}$ 84.

Dansk Sparemærkekasse af 1881 har til Formaal at give Adgang til Opbevaring og til Forrentning af Smaabeløb ved Hjælp af særegne, af Kassen udstedte Sparemærker; Repræsentantskabet bestaaer af 5 Medlemmer, f. T. Højesteretsassessor R With, Formand, Justitsr. Clod i Aalborg, Kammerr. J Hoffmeyer i Storehedinge, Etats. Anker Heegaard og Justitsr. G Ulrich; forbindende Underskr. for Kassen kan kun afgives af Formanden i Forening med 2 af Medlemmerne eller ifølge en paa

Direktion for Danmark: Vimmelskaffet 47, Kjøbenhavn.

samme Maade meddelt Fuldmagt; Direktionen, som leder den daglige Forretn., bestaar af W Fratz (Kasserer) og Ingeman-Petersen (Bogholder), Selsk. anm. ²⁰/₁ 82 ¹⁹/₈ 85 og ¹⁰/₁₁ 85.

Spare- og Laanekassen i Grovsmedeforeningen af 1873 driver Spare- og Laaneforretning for Foreningens Medlemmer; Foreningens Best., der for Tiden bestaar af H Johansen, Formand, J Jørgensen, C Møller, M C Sørensen, A Richter, C Jacobsen, Waldorff, P Sørensen og H S Nielsen, er tillige Spare- og Laanekassens Best. og er i Forening med Kasseren bem. til at underskr. paa Kassens Vegne, ²⁰/₂ 82.

C J Spendrups Eftf., Detailhandel, G B Schultz, ³/₆ 66, ⁹/₉ 84.

Paulsen Spendrups Eftf., Destillatør & Detailhdl., J Kjærby, ¹⁹/₈ 62, ⁷/₁₀ 58.

Nicolai Spenner, Malerm., C C Spenner f. Rosenberg, Enke eft. Malerm. P N Spenner og E P Jacobsen, ⁹/₂ 85.

Spritsfabriken Fortuna, driver som anonymt Selskab Fabrikvirksomhed ved Rensning af raa Spiritus; Gross. H Just er Forretningsfører og bestyrer som saadan Fabrikens Anliggender; hans Underskrift er bindende for Interessentskabet, naar det paagældende Dokument er parafet af Bogh., dog forpl. det ikke ved Vexler, akcepterede af ham paa Interessentskabets Vegne, eller ved Solavexler, udstedte af ham, og heller ikke ved noget af ham paa Interessentskabets Vegne udstedt andet Gjældsbræv med Undtagelse af Panteobligationer i dets faste Ejend.; Bogh. J Werner, Selsk. og Forretningsf. ¹⁰/₉ 82, Bogholderen ²⁰/₄ 82.

De danske Spritsfabriker, et Aktie-Selsk., som driver Spritsfabrikation og Rektifikation af inden- og udenlandsk Sprit; Selskabets Bestyrelse bestaar af Gross. J Ankerstjerne, Fabrikejer G A Hagemann, Gross. Jacob Holmblad, Etatsr. W Petersen, Prof. W Scharling, Gross. E Stokkebye og Etatsr. C F Tietgen; for at en gyldig, Selskabet forbindende Beslutning skal kunne fattes, udfordres, at mindst 4 Medlemmer af Bestyrelsen ere enige i den og underskr. i Forening, dog kan Best. bemyndige et enkelt af Medlemmerne til at handle paa dens Vegne under Ansvar for Bestyrelsen; Selskabets adm. Dir. er Cand. pharm. C A Olesen, der er berett. til at underskr. Firm. i alle Driften af samtlige Selsk.'s Fabriker vedrørende Anliggender, dog med Parafering af H L Schultz; i Dir. Olesens Forfald er den Sidstnævnte bemyndiget til at underskr. Selsk.s Firm., dog med Parafering af Bogholderen J Hansen, som har Fuldm. ²¹/₄ 86, Selsk. anm. ¹⁹/₁₀ 81, ³⁰/₁₂ 85 (se Annonceafd.).

Staack & Hansen, Detailh., C F M Staack og H E Hansen, ²⁰/₁₀ 85.

H Stamer & Søn, Skomagerm., H P F og M C Stamer, ¹²/₅ 77.

Frederik Starup. Manufakturh., Enke Josephine Starup f. Løvenberg, ⁶/₅ 73.

The State Steamship Co. Limited i Glasgow, Generalagent for Danmark V Ribber, ²⁰/₄ 82.

C Stau, Gros., har givet C Stau Fuldm. til at underskr. p. p. i alle Forretningsforhold og R Gøssel Fuldm. til at kvittere for Indbetalinger og til at underskr. i Post- og Toldsager, ¹³/₅ 86, Prok. & Fuldm. s. D.

Staulund & Brandt, Malermestre, C G Staulund og C D H Brandt, ²⁰/₅ 73.

Chr Stausholm, Gross., Prok. O Adamsen i Told- og Postsager samt til at kvittere for indkomne Pengebeløb, ⁷/₅ 78.

Alfred Steen & Ko., Herreekviperingsh., A H Steen, ²²/₄ 84.

Mary Steen & Ko., Fotograf, Mary D F Steen, ¹³/₇ 84.

Steen & Sønners Mejeri, Handel med Mejeriprodukter, J C J Steen, ⁶/₃ 85.

Schach Steenberg & Ko., Gross., A C E Erlandsen; Prok. P S J Bech i Post- og Toldsager, til at anvise paa Folio i Banker samt til at trassere, akceptere og endossere Vexler, ¹⁹/₁ 76 og ²³/₂ 82, Prok., ⁷/₆ 83.

Steinbrings Eftf., Kagebager, N Olsson, ¹/₄ 75.

A Stelling, Gross. og Materialist, Prok A Aeverhoff, ¹⁴/₇ 76 (se Annonceafd.).

V E J F Stendrup, Detailh., Prok. F G Stendrup, ²³/₆ 86, dog ej i Vexels.

Stengades billigste Urtekramhandel, P T Wonsild, ⁶/₉ 84.

Stettiner Lloyd, C H S Schultz i Stettin, Agent for Kongeriget Danmark Gross. A Erlandsen.

Styhr & Kjær, Gross., R S Styhr, P C A Styhr og P B Kjær, Prok. F J Lorentzen; A Berg har Fuldm. til at modtage og kvittere for Indbetalinger, disponere over Penge, der indestaa i National- eller Privatbanken, kvitt. for Pengebreve, underskr. Passersedler, Transporter og øvrige Kreditoplaget og Frilageret vedkommende Dokumenter; S Pontoppidan har Fuldm. til at underskr. Passersedler, Transporter og øvrige Firm.'s Kreditoplag, Frilager og Transitoplag vedkommende Dokumenter, desuden Fuldm. til at kvitt. for alle Indbetalinger samt til at træffe Dispositioner over de i Bankerne for Firm. indestaaende Beløb, ²/₈ 66.

C W Stincks Bog-, Papir- og Kunsth., M F V Haagenzen og A C H Lind, ²⁰/₅ 73.

Stokkebye & Hvalsøe, Gross., E P Stokkebye og P D Hvalsøe; Prok. A Hansen og F Jensen i Foren. i alle Handelsanliggender ifølge Generalfuldm., ¹⁴/₆ 70.

Livsforsikringselskabet New-York,

Store Kongensgades Brødfabrik og Melforretning, Bageri og Melh., P V A Irgens og Viggo Schulstad; personlig Gjæld er Firm. uvedkommende, $\frac{1}{7}$ 80.

Store Strandstrædes Fabrikationsh., Detailh., Caroline V R Nielsen, $\frac{9}{5}$ 84.

Storm & Hirsch, Gross., J R Storm og S H Hirsch, $\frac{9}{11}$ 74.

Storm & Ko., Korn- og Produktforretn. en gros, M Storm, $\frac{9}{4}$ 83, Ene-Indeh. fra $\frac{1}{5}$ 86.

Strandgaard, Kjer & Nannestad, Vexellerere, A P C Strandgaard, F C G Kjer og N C M Nannestad; Firm. forpl. ved Underskr. af 2 Delt. under Firmanavnet; hver Delt. hefter for $\frac{1}{3}$ af Firm.'s Forpl., $\frac{9}{12}$ 85.

Strandvejens Dampsporvejsselskab, et Aktieselsk., der har til Formaal Anlæg og Drift af Dampsporvejen ad Strandvejen ved Kjøbenhavn og andre i Forbindelse dermed staaende Sporveje; Bestyrelsen, der bestaaer af 7 Medlemmer, f. T. Prof. S H O Bagge, Etatsr. J A Blom, Oberst V Hoskiær, Etatsraad F Meldahl, Gross. J P Nørsgaard, Etatsraad C F Tietgen og — — repræsenterer Selsk. i alle Forhold; til en gyldig, Selsk. forbindende Beslutning udkræves Underskr. af mindst 4 Medlemmer af Bestyrelsen; Selsk.'s Driftsbestyrer er P B Obel, der er bemyndiget til at tage Bestemmelse i Sager vedr. den dagl. Drift; som Selsk.s Befuldmægtigede i Kbhvn. er antaget Overretssagf. E J Hansen, der modtager de i Koncessionens § 19 ommeldte Henvendelser m. v., $\frac{9}{4}$ 84.

Viggo Strange & Ko., Kolonialh. en gros & en detail, V H V Strange, Prok. P A Strange og C V Hansen, $\frac{26}{10}$ 85.

Brødr. Struve, Farvere, J R Struve, Prok. J C Struve, $\frac{6}{10}$ 85.

Strøyer & Mørck, Gross., C J Strøyer og G L Mørck, $\frac{6}{1}$ 80.

Stæhr & Ko., Gross., G E M Stæhr. Stølten & Simonsen, Handel med fotografiske Artikler, H C Stølten og C F L Simonsen, $\frac{9}{2}$ 82.

Otto Suenson & Ko., Gross., O F Suenson, $\frac{28}{5}$ 80.

J E G Suhr & Søn, Garveri og Læderfabrik, J E G og A P Suhr; Vexler kunne kun underskr., akcepteres eller endosses af J E G Suhr, som ogsaa ene er berett. til at forpl. Firm. i Forretninger udenfor Riget, Hjemsted Søndre Birk.

J P Suhr & Søn, Gross., Etatsraadinde Ida M Suhr f. Bech, Grossererne Generalkonsul J Holmblad og S W Isberg; de tvende Sidste underskr. Firm., $\frac{28}{8}$ 62.

La Suisse, Livs-, Rente- og Udstyrsfors.-Selsk. i Lausanne, Underdirektør — — —.

De danske Sukkerfabrikker; Best.: Prof. V Falbe-Hansen, Gross. G Halkier, Etatsr. L

P Holmblad, Godsejer, Indenrigsmin. H P Ingerslev, Lensbaron T Reedtz Thott, Etatsr. W Petersen og Etatsr. C F Tietgen; Underskr. af 4 af Bestyrelsens Medl. er tilstrækkelig til at forbinde Selsk.; Forretningsf. Gross. C C Gammeltoft og Cand. polyt. G A Hagemann underskr. i Forening i alle Driften vedrørende Anliggender; i en af disses Forfald ere V Lose og — — — hver for sig bemyndigede til at meddele den ene Underskr., hver især ere de derhos berettede til at kvitt. for Pengebeløb og ligeoverfor Toldvæsenet og Postvæsenet samt til at udstede og kvitt. Bankanvisninger; V Ebbesen underskr. i Toldsager, F Schaarup i Toldsager for Helsingørgadens Sukkeraffinaderi og F V Wille for Raffinaderiet Phønix, Selsk. anm. $\frac{14}{5}$ 72, Best. $\frac{3}{5}$ 80, Forretningsf. tiltr. $\frac{19}{7}$ 82, Prok. Lose $\frac{22}{12}$ 82, E, S og W $\frac{10}{7}$ 82.

Sukkerhuset St. Croix, Kolonialvareh., Detailh. L P Petersen, Prok. Gross. Johan A Neiiendam, $\frac{19}{3}$ 64, Prok. $\frac{25}{2}$ 81.

Sukkerhuset i Raadhustræde 3, H Carstensen, $\frac{31}{5}$ 78.

Sukkerhuset Nørrevoldgade 80, Handel en gros & en detail med Sukker, Kaffe og andre Kolonialvarer, P C Hansen, Prok. H J A Hansen i alle Handels-, Told- og Postsager, dog Vexelsager undtagne, $\frac{28}{8}$ 82, Prok. s. D.

Sukkerhuset Vesterbrogade 13, Handel en detail m. Sukker, Kaffe og andre Kolonialvarer, Emma B Hansen, Prok. P C Hansen i alle Handels-, Told-, Post- samt Vexelsager.

Sukkerraffinaderiet i st. Larsbjørnstræde, anonymt Selskab, hvis Kapital bestaaer af en Grundfond paa 720,000 Kr., fordelt paa 18 Parter; Best. bestaaer af en Administrator, som forestaaer Ledelsen af Fabrik- og Handelsvirksomheden, Kjøb og Salg af Raaprodukter og Fabrikata m. v.; han repræsenterer Selsk. i alle herunder hørende Forretninger og tegner med Retsvirkning dets Firm. i alle herhen hørende Tilfælde; Administrator er Gross. R J Th. Andersen; P H P Møller har Fuldm. til at modtage og kvitt. for indgaaende Pengebetalinger og Postforsendelser, $\frac{18}{6}$ 77, Adm. $\frac{24}{6}$ 78, Prok. $\frac{30}{1}$ 78.

The Sun Fire Office Company i London, Agent for Kbhvn. Gross. J J Hoppe, Prok. S Petersen til at afslutte Forsikringer og udstede Policer, $\frac{30}{5}$ 77, Prok. $\frac{29}{4}$ 82.

A C Sundahl, Pianofortefabr., H C Nielsen, $\frac{6}{11}$ 75 (se Annonceafdel.).

Sundby Væveri, Th Petersen, Prok. C S Flensburg, $\frac{28}{1}$ 83, Prok. $\frac{9}{8}$ 83.

H P Sundorph, Urtekr., Anna Margrethe Christine Sundorph f. v. Støcken og H P Sundorph; den Sidstnevnte har Ret til at underskr. Firm. pr. proc., dog er han ikke

Direktion for Danmark: Vimmelskaffet 47, Kjøbenhavn.

berettiget til at akceptere Vexler uden i Forening med C Madsen, Prok. C Madsen for indg. Beløb, samt Post- og Toldsager, $\frac{9}{7}$ 62, Prok. $\frac{29}{4}$ 82, $\frac{28}{6}$ 76 og $\frac{19}{7}$ 84.

Kr Sunnerts Eftf., Pap- & Papirarbejderforretn., R Sidenius og R S Dresler, $\frac{17}{4}$ 85.

Svane & Hvalsøe, Varemæglere, F Schjødtte, $\frac{14}{8}$ 62.

Svanemøllens Dampmøllens Meludsalg, Enke Anne Hansen, Prok. i Postsager Sigvard, Agnes og Ida Hansen samt Henry Hakewill, $\frac{20}{8}$ 86.

Svanen, Mineralvandsfabr., J P Paulsen, $\frac{3}{8}$ 70.

Svanholms Damp-Senneps-Fabrik, H W C C Bänhcke, $\frac{19}{8}$ 62 (se **Announceafd.**).

H Svarrer & Ko., Detailhd., H P Svarrer, $\frac{12}{6}$ 63.

Svea, Brand- og Livsforsikr.-Selsk. i Gøteborg Generalagent H Fritsche & Ko., $\frac{1}{1}$ 86.

H Svendsen, Smørhdl., J Andersen, Prok. J Th Andersen for alle Indbet., Postsager og Bankanvisninger, Firm. anm. $\frac{21}{4}$ 65, $\frac{29}{8}$ 82.

Svendsen & Hagen, Bandagister, F Hagen-Larsen, $\frac{9}{5}$ 78.

S Svendsen & Ko., Fabriken „Minerva“, S Svendsen, $\frac{22}{12}$ 74.

Svenska Familj-Vännens Forlag og Trykkeri, Nicolai Cohen $\frac{11}{12}$ 80.

Svensk Tøj-Imprægnerings-Selsk., Färvning, Rensning og Imprægnering af Tøj, A H Westrøm, hans priv. Gjæld er Firm. uvedk., $\frac{7}{10}$ 86 (se **Announceafd.**).

Oscar Svensson & Ko., Agentur- & Kommissionsforretn., O C H Svensson, $\frac{12}{1}$ 84.

Svineslagteri-Udsalget, Detailhd. i Smør & Viktualier, navnlig Biprodukter fra Svineslagterier, V F Jørgensen, Prok. Louise Jørgensen, $\frac{14}{10}$ 85.

Em Z Svitzer, Tømmerhd., H P J Lyngbye, $\frac{27}{11}$ 62, Ene-Indeh. fra $\frac{21}{4}$ 84.

Em Z Svitzers Bjergningsentreprise, Best. Konsul A P Hansen, Etatsr. M Levy og Etatsr. C F Tietgen; Forretningsf. Gross. H P J Lyngbye; Forretningsf. har givet Skibsrheder Jul. Andersen og Hdlsfuldm. Alfr. J Petersen Fuldm. til i hans Forfald i Forening at udføre alle ham som Selsk.'s Forretningsf. paahvilende Forretn. med de ham tillagte Rettigheder samt til i Foren. at underskr. Selsk.'s Firm. pr. proc.; Selsk.'s anm. $\frac{8}{5}$ 72, Best. s D og $\frac{7}{12}$ 78, Lyngbye $\frac{8}{5}$ 72, Prok. $\frac{2}{8}$ 80.

Sybilles Polyteknikum, Fabr. af kem. Artikler, J C Nielsen med Tilnavn Jørgensen, Prok. N P Heskjer, $\frac{2}{4}$ 86.

W F Sünckenberg & Søn, Varemæglere, E Sünckenberg og Ch Wagle, $\frac{26}{8}$ 62, $\frac{9}{4}$ 85.

N Chr Syndergaards Eftf., Brænderi, A Hansen, $\frac{29}{4}$ 74 og $\frac{29}{3}$ 84.

Chr Sæbye & Ko., Gross., C Sæbye, Prok.

C Steincke i Told- og Postsager samt til at kvittere for Indbetalinger P Sæby, $\frac{29}{1}$ 78, Prok. s. D.

Brødrene Sædder, Maskinfabr. og Smedem., C A og P Sædder, $\frac{31}{6}$ 77.

Den kbhvske Sjøassurance-Forening, Forretningsf. Kapt. N Jacobsen, Komiterede: Skibsmægler Carl Hecksher og Gross. A E Hiort, Prok. P C Olrik, $\frac{12}{8}$ 62, Prok. $\frac{1}{9}$ 81, $\frac{19}{3}$ 85 (se **Announceafd.**).

Det kgl. oktroierede Sjøassurance-Kompagni forsikrer imod Sjøskade; Direktionen bestaaer af to handelskyndige og et søkyn-digt Medlem, f. T. henholdsvis Gross. H J Rønne, Gustav Hansen og Skibsrheder F Stage; O Borgen er Forretningsf., V Baastrup Kass. og som saadan berettiget til at kvitt. f. Præmier og andre Indbetalinger til Kompagniet, $\frac{11}{11}$ 82 og $\frac{9}{8}$ 83, Fuldm. f. B. og B. $\frac{9}{8}$ 83.

C W Søbørgs Eftf., Manufakturh., P A S Lystrup, $\frac{7}{10}$ 76.

Sødring & Ko., Mineralvandsf., C N R Sødring, J H Brandt har Fuldmagt til at kvitt., $\frac{2}{10}$ 62, $\frac{12}{11}$ 85.

Chr Søbø & Ko., Gross., C M Søbø, $\frac{5}{12}$ 81.

A Søbøberg, Chokoladefabr., Gross. F V M Søbøberg, $\frac{30}{8}$ 76 (se **Announceafd.**).

Dansk Søforsikring f. Løvsøre, Selsk. forsikrer Søfarendes rørlige Ejendele; Best. der repræsenterer Selsk. overfor Trediemand, bestaaer af Skibsførerne H E Hansen som Formand, R Rasmussen, M M Olsen, J H Schmidt og H W Køster; Skibsfører J Breiningen er Forretningsf.; Selskabets Grundfond, der er 20,000 Kr., hefter udelukkende for dets Forpligtelser, hvilke saaledes ikke kunne gjøres gjældende mod Interessenterne; disse Andele kunne ikke transporteres uden Selskabets Samtykke, Selsk. og Best. anm. $\frac{1}{12}$ 76.

P Søht & Ko., Agentur-, Kommissions- og Vareforretn., C P Søht; Firm. hefter ikke f. Indehaverens personlige Gjæld, $\frac{24}{8}$ 80, $\frac{28}{1}$ 85.

Oluf Søkier, Urtekr. en gros, Prok. J Møller under O Søkiers Fraværelse fra Staden, $\frac{11}{8}$ 64.

C Søller, Klosetfabr., Prok. P Søller, $\frac{9}{8}$ 83.

Sølling & Plum, Gross. C W Plum, $\frac{28}{3}$ 75.

A Sørensen & Søn, Fabr. af Kakkelovns-pulver, Jernsværte, Ildtændere, Ildsten, Dyppe-lak, Skriveblæk, Stenstøberi af Gravsten, Kokrybber etc., Th Lindhard. Hjemsted Frederiksberg.

Carl Sørensen & Ko., kem. Fabr., C F Sørensen, $\frac{4}{11}$ 82.

Emil Sørensen Enke, Camilla Sørensen, Urtekr., Prok. C Skaarup i Post- og Toldsager samt for kontante Indbetalinger, $\frac{27}{8}$ 85.

Sørensen & Gildsig, Høkere, S C C Gildsig og S C Sørensen, $\frac{27}{10}$ 80.

Jens Sørensen & Ko., Handel en detail

Livsforsikringselskabet New-York,

- med Tobak, Cigarer, Fiber m. v., J Sørensen, ¹⁴/₈ 78.
- P Sørensen & Ko., kemisk-tekniske Fabr., P T Rich og O Giede, Prok. P Juhl f. Pengeindbetalinger, derunder ogsaa Vexler og Anvisninger, ¹⁶/₇ 62, Prok. ¹²/₈ 80, G. indtr. ⁴/₂ 84.
- Peter Sørensen & Ko., Læstefabr., M Hansen, ¹⁰/₈ 85, ¹¹/₈ 85.
- Sørensen & Schou, Handel en gros med Galanterivarer, O Sørensen, Prok. J Sørensen, ¹³/₁₂ 82, Prok. s. D., ¹⁴/₁₀ 84.
- S Sørensen & Ko., Detailh. og Kommissionsforretn., S Sørensen, ¹⁷/₈ 84.
- Søvang, et Aktieselskab, hvis Formaal er Dyrkning og Drift af den tørslagte Tastum Sø og Søby Mølle i Fjends Herred, Viborg Amt. Direktion — — —, Formand, Overretsprok. J H Jacobsen, Viceform., N Andersen, C V Wolfhagen, Propr. Chr Jensen, Lundgaard, og Entreprenør Jørgen Larsen, Selsk. anm. ¹²/₁₁ 72, ⁶/₁₂ 83.
- C Tafdrup & Ko., Skrædernæring, C Tafdrup, ⁷/₈ 76.
- Taffelbay Cikoriefabr., F G Olsen, Prok. C C Jørgensen.
- Tagenshus Cikoriefabr., L Gjerulff, Prok. H H Willestoftes undtagen f. Vexeltransaktioner samt Afhændelse og Pantsætning af fast Ejendom, ⁴/₁₁ 75.
- Tandrup & Ko., Detailh., Rasmine S Lindholm, ¹⁸/₈ 85, ²⁴/₈ 85.
- J W Tegner & Kittendorff, lithografisk Institut, J W Tegner og J A Kittendorff, ²⁹/₈ 62.
- J C Teilmann & Ko., Vinh. & Eddikebrygger, J C Teilmann, ⁹/₁₂ 76.
- Det store nordiske Telegraf-Selsk., Best. Etatsr. C F Tietgen, Form., Etatsraad L P Holmblad, Oberst V Hoskier, Khr. J Sick og Khr. Tobiesen; adm. Dir. Kapt. E Suen-son er bem. til at handle og underskr. i Sager vedr. den dagl. Drift, Selsk. anm. ⁹/₁ 74, Dir. ⁷/₄ 83.
- Teutonia, Rente-, Kapital- og Livsforsikringsbank i Leipzig, Generalagent f. Danmark H C Holst, ²⁴/₈ 82.
- Thaarup & Ko., Detailh., Helga J C A Thaarup, Prok. L Thaarup og A Olsen, ²⁹/₁ 76, ¹⁶/₈ 85.
- Thaning & Andersen, Varemæglere, A Andersen, ¹¹/₁₀ 64.
- V Thaning & Appel, Bogh., N F V L Thaning og L C Appel, ¹⁷/₁₂ 62.
- Thayssens Expedition, Gross. M C Undall, ¹⁹/₁₁ 63.
- Den nye Thehandel, Rosette Philipson, ¹⁶/₂ 67.
- C Theillands Eftf., Blomsterfabr., Sine Arvesen, ³⁰/₁₀ 67.
- The Schottish Union and National Insurance Comp. i Edinburgh, Fuldm. Soldan & Schwanenflügel for Danmark, ²⁹/₇ 86.
- D Therkelsens Enke & Søn, Skræder, Gross. V E Therkelsen, ¹/₈ 63.
- F A Thiele, Instrumentmager, C A Wæde, ²/₃ 83.
- H H Thiele, Bogtrykker, A J S Thiele, og Hanne J Thiele f. Scheel; H A H Jacobsen kvitt. f. Regningskrav, ²⁰/₈ 62, Prok. ⁹/₁₀ 76.
- Det Thielemannse Stentykkeri driver Lithografnæring, P E C Gress, ⁹/₂ 77.
- De Thielemannse Værksteder, Snedker- og Tømrernæring, Ida A Thielemann, ²⁴/₈ 71, Fuldm. V R Pedrin, dog ej i Vexelsager, ⁹/₈ 86.
- Wilh Thielsen, Gross. og Pakhusforretn., Evald Thielsen, Prok. A V Aaris, ²⁸/₁₁ 62, ¹⁷/₁₂ 84, ¹⁰/₇ 85.
- Johan Frederik Thim & Ko., Gross. J F Thim; Prok. H C Hansen, ⁷/₄ 80.
- N Thoerkildsens Eftf., Farver, P C Nielsen, Prok. A V Nielsen, ³⁰/₁ 84.
- Berthine Thomsen, Enke efter færøisk Kbm. T F Thomsen, Prok. H Thomsen efter Generalfuldmagt, ¹⁶/₁₁ 85.
- Brødr. A & C Thomsens Bogbinderi, A F og C V Thomsen, ⁹/₈ 85.
- Brødr. Thomsen, Smørforretn., C C Thomsen, Prok. F C Thomsen, ²²/₁₀ 78.
- H E Thomsen, isl. Kbm., Prok. N H Thomsen, ⁴/₉ 81.
- N L Thomsen & Ko., N L Thomsen og N H Schmidt, ¹/₇ 86, Prok. s. D.
- Thor, se Brage.
- C Thorsen, Gross., & Manufakturh. Prok. T Thorsen til at kvitt. for alle Indbetalinger samt overfor Toldvæsenet med Hensyn til Kreditoplaget, ¹⁰/₈ 82.
- W Thorsen Gross., W J W Thorsen; Prok. C Nielsen for alle den daglige Handelsvirksomhed vedr. Forhold, derunder indbefattet Toldbodforretn., til at kvitt. f. Pengebrev og andre Indbetalinger og udstede Bankanvisninger, derimod ikke til at udstede eller acceptere Vexler, eller paa- drage Fuldmagtgiveren Kautions- eller Pante- forpligtelser, ³¹/₁₂ 84, ³⁰/₄ 83; Prok. s. D., ²⁹/₄ 86, ²⁰/₁₀ 86.
- Thorups Eftf., Konditori, Margrethe D Seekamp, ⁹/₅ 68.
- H Thorup, Sandh., Prok. E H L Johné, ⁶/₆ 85.
- J Thorvildsen & Ko., Gross., J Thorvildsen, ¹⁸/₁₀ 76.
- H Thranes Sønner, Fabrikat af Tov- værk, L E Thrane, ¹⁰/₁₂ 67.
- Edward Thune & Ko., Gross., Jacob B A Salomon, ³¹/₁ 80, ²⁹/₁₀ 85.
- Thuringia, Forsikringsselsk. i Erfurt, Generalagent f. Danmark og Norge med Hensyn til Rejse-Uheld-Forsikringsbranchen, W Bähncke & Ko., ⁴/₁₁ 82 (se Annonceafd.).
- R Thøgersen & Søn, Manufakturh. & Fabr., O H W Thøgersen. Ved Generalfuldmagt

Direktion for Danmark: Vimmelskaflet 47, Kjøbenhavn.

er Firm. overgivet til Administration af R B Knudsen og P Thøgersen, der hver for sig underskr. Firm. med Tilføjelse af sit personlige Navn; i alle Firm. vedr. Forretningsanliggender med Undtagelse af Vexelforpligtelser, hvortil udfordres begge Administrators Underskrifter, saalænge Administrationen vedvarer, er Firmaets Indehaver uberettiget til at underskr. Firmaet eller paadrage dette nogen Gjæld; Fuldmagten er uigjenkaldelig, saalænge Firm.'s nuværende Pantekreditorer ikke ere fyldestgjorte, og i alt Fald i 10 Aar, med mindre begge Administrators dertil meddele Samtykke, ^{18/8} 62, Generalfuldm. anm. ^{30/3} 81.

Tiauw, Siat & Elan, Kinass Thehdl., Thehdl. en gros & en detail, N M J Holmegaard, ^{24/11} 84.

Tiauw, Siat & Elan, Kinass Theh.'s Filial, Theh., C O L Praëm, ^{27/13} 84.

F O T Tidstrøm, M Petersens Eftf., Mechanikus & Sprøjtefabr., F O T Tidstrøm, ^{18/8} 79 (se **Announceafd.**).

Tiemroth & Fich, Tømmerh., C L Tiemroth og J C Fich, ^{21/8} 62.

Kbhvns Sommer-Tivoli, Kontrolkomiteen Konsul P Hansen, Krigsass. E Petersen, Overretssagf. V Schytte, Oberstltn. J Sommerfeldt og Gross. T S Thrane, udgjør i Forb. med Selsk.'s Dir. Robert Watt Bestyrelsen; til en Selskabet forbindende Beslutning fordrer Underskr. af mindst 4 af Bestyrelsens Medlemmer; Anvisninger paa Selsk.'s Kasse, Bank- eller Sparekassékonti kunne dog underskr. af Dir. og et af Kontrolkomiteens Medlemmer samt paraferes af Selskabets Bogholder E R Fischer; Selsk.'s Dir. underskr. paa dets Vegne i alle Anliggender vedrørende den dagl. Drift, dog saaledes at enhver saadan Underskr. paraferes af Bogholderen, Selsk. anmeldt ^{11/8} 63, Best. ^{30/12} 82, W. indtr. ^{13/1} 86.

Tobaksfabriken Holland, Tobaksfabrikation, Forretningsføreren S Kabell er berettiget til at underskr.; Selsk.'s Kapital udgjør 10,000 Kr., ^{8/4} 73, Forretningsf. ^{14/10} 79.

Tobaksfabriken Ny-Holland, J Lichtinger, ^{18/7} 78.

Tofte & Ko., Detailh., E N F Tofte f. Rübnitz, Prok. V Tofte. Hjemsted søndre Birk.

Tofte & Michelsen, Detailh., P O V Tofte, og L M Michelsen, personl. Gjæld er Firm. uvedk., ^{24/6} 76.

O Tofte, Gross., Prok. J Hansen, ^{14/6} 82.
W Ch Topp & Ko., Hørkr., F W Barnstein, ^{30/8} 62.

J C Torp, Gross., Enkefru Else Marie Torp f. Ravn, Prok. A C Torp, ^{18/8} 80, Prok. s. D.

J S Toxværd & Ko., Detailh. J S Toxværd, ^{23/10} 85.

Transatlantische Güter-Versicherungs-Ge-

sellschaft in Berlin, Generalagent for Danmark Joh. Frimodt, Selsk. underkaster sig de danske Love og Domstoles Afgjørelser.

Det Fædrelandske Transport-Forsikrings-Selsk. i Elberfeld, Generalagent V Holm.

Carl Trebbien & P Thomsen, Kreaturkommissionsforretn., C T V Trebbien, ^{31/8} 79, og P Thomsen, ^{27/7} 86.

H J E Trebbiens Eftf., Kreaturh., P L U Fischer, ^{12/5} 69.

Adolph Trier & Goldschmidt, Gross., Ad Trier, Sigfr Goldschmidt og F A Trier, Prok. J C F Lüders og G Heinemann hver for sig ved Kvitteringer samt i ethvert Forhold ligeoverfor Post- og Toldvæsenet; F Weber har Fuldm. til i Forening med en af de nævnte Mænd at underskr. i ethvert Forhold ligeoverfor Toldvæsenet, ^{29/12} 63, Prok. anm. ^{7/8} 80.

Brødr. Trier, Bank-, Inkassa- og Kommissionsforretn., T S og L Trier, ^{30/8} 77.

Triers Bogtrykkeri (H J Schou), C L og H J Schou, ^{27/7} 75.

Jacob Trier, Urtekr., L Trier, ^{27/10} 84.

J S Trier (død), Gross., Prok. F C Trier, ^{8/8} 63, Prok., ^{30/12} 58.

Ludvig Triers Eftf., Manufakturh en gros & en detail, C Rasmussen, Prok. L Trier, ^{18/3} 77, Prok. s. D.

S L Trier & Ko., Gross., M Trier og J C Melbye, ^{31/8} 74.

S M Trier, Manufakturh., M F Trier, ^{20/1} 72, ^{21/1} 84.

Theodor Trier, Gross., Prok. C S E Michelsen i alle Told- og Postsager samt for indgaaende Pengebeløb, ^{31/8} 81.

J P Trimborns Eftf., Skræder, C W A Hass, ^{10/7} 66.

C A Trolle, Bundtmager, J G Trolle; Prok. Therese C V Trolle, ^{22/8} 82, Prok. ^{21/8} 82.

H Trolle & Ko., Kommissionsforretn., H G Trolle, ^{23/1} 78.

Trondhjems Brandforsikrings-Selsk., Agent f. Khvns. og Omegn Adolph Levins Eftf., ^{18/2} 78 og ^{6/1} 82.

L Truelsens Industrilotterikollektion, Thermine Truelson, ^{31/1} 84, ^{28/2} 84, ^{6/10} 86.

C C Tryde, Urtekr., E C Tryde, ^{28/8} 62.

Tuborg Fabriker. Hjemsted nordre Birk. Se Hellerup.

Tuxen & Hammerich, der har Hjemsted i Nakskov, driver Jernstøberi og Maskinfabrik, J P E Tuxen; Prok. F Ortman og O Madsen til hver for sig at underskr. i alle Firm.'s Anliggender, ^{22/8} 86, ^{27/8} 84; Ene-Indehaver ^{20/1} 86.

Tvedes Bryggeri, Selsk., Ølbryggeri; Dir.: J C Tvede, J H Bruhn og P V Tvede; Dir. repræsenterer Selsk. overfor det Offentlige og Trediemand og er bem. til at handle og underskr. paa Selsk.'s Vegne, ^{19/4} 79.

Livsforsikringselskabet New-York,

M Tvermoes, Gross., E og R L M Tvermoes; Prok. J C Lange, ²⁰/₇ 62.

Det tyske alm. Forsikrings Aktieselskab f. Sø-, Flod- og Landtransport, i Stettin, Befuldm. til at afslutte Gjenforsikringer i Danmark A G Hvalsøe, Selskabet underkaster sig de danske Love og Domstole, ²⁴/₂ 80 (se **Announceafd.**).

Uffe, Asfaltfabr., V Brønnum, ¹¹/₄ 74.

R N Uhrup, Gross., T V Klaffehn underskr. i alle Toldsager samt kvitt. f. ankomne Pengebreve og Postanvisninger, ³¹/₁₀ 79.

Chr Ulrichs Eftf., Detailh., P C F Falck. Hjemsted Fredbg.

The Underwriting and Agency Association, Assuranceselskab i London; Agent i Kjøbenhavn C Norstrand, ⁶/₇ 82.

Union, kemisk Fabrik, C L Jensen ⁹/₆ 84.

Universal Expres Salicath, Kommissionsforretn., P F C E Salicath, ¹²/₆ 79.

Universitetsbogbinder D L Cléments Eftf., Bogbinder, P Immanuel Petersen; Prok. Thora H Petersen, ⁹/₈ 77; Prok. ¹⁰/₄ 86.

J W Unmack & Ko., Tømrernæring samt Entreprise f. Bro-, Sluse- og Havnearbejder, J W og H D V Unmack, ²⁰/₁₁ 77.

Unman & Ko., Obligations- og Lotteriforretning, J A Unman; Prok. Wilh Unman, undt. i Vexelsager og Gjældsforpligtelser, ²/₁₀ 80 (ophørt).

Uranus, se Mercurius.

L'Urbaine, Livsforsikringselsk. i Paris, Generalagent f. Kbhvn. E Friis, ⁴/₈ 85 (se **Announceafd.**).

Georg Chr Ursins Eftf., Bogh., J J Holm; Prok. Gartner Prior, E Baastrup kvitt. for Breve og Værdisager samt paa Regninger, ²¹/₁₂ 72, Prok. f. 1. ¹⁸/₉ 76, f. 2. ²⁹/₁₀ 78.

J Ursin & Ko., Fabr. af farmaceutiske og tekniske Artikler, J A Knub, ¹⁹/₁₀ 80.

Generalagenturet f. Vaabenbrødrenes Industrilotteri, Industrilotterikollektion, J Thorsen.

Waagepetersens Eftf., Vinh., Hof-Vinh. A H Beeken; Prok. L True til at kvitt. f. Indbet. samt underskr. i alle Sager vedr. Told- og Postvæsenet; P Jensen til paa Rejser f. Firm. at indk. og selv eller ved Andre at inddrive Firm.'s Tilgodehavender hos dettes Kunder, ²⁰/₁ 70, Prok. f. T ²²/₄ 82, f. J. ²⁰/₁ 84, ²⁸/₁₂ 84.

Wagner & Ko., Opkjøb og Forhandling en detail af Affaldet fra Slagterier, J M Wagner; Indehaverens private Gjæld er Firm. uvedk., ¹¹/₁₁ 84.

E Wagner, forhen Kongens Bryghus's nye Ølaffapningsanstalt, Forretning med alle Sorter bouteilleret Øl og Sodavand, E H Wagner, Fuldm. E Knudsen i Sager vedr. Jernb-, Dpsk-, Post-, Telegraf- og Toldvæsen, ²⁰/₄ 85, Fuldm. ¹²/₁₀ 86.

M Wagner, Kammerjæger, J J Heine, ⁴/₁ 72.

G C Waitz & Søn, Fabrikat af kemikal Opodoldoc og af saltede og røgede Viktualier, C C Waitz, ¹⁴/₆ 62.

J L Valentin & L C Lund, Bogtrykere, J L Valentin og L C Lund; Delt. hefte kun med den indskudte Kapital, ²⁷/₄ 75.

F Valentin, Gross., Konsul M Falk Valentin, M J Meyer; Prok. M J Neckelmann, ²/₇ 74, V Schleisner, ¹⁹/₁ 79, Fuldm. til at underskr. i alle Toldbodforretn. og ved Udførsel fra Kreditoplaget, ²⁰/₆ 62.

Valentin & Ko., Gross., M M Valentin, ³/₁ 82, Prok. H Madsen, ⁹/₆ 80.

Valeur & Jensen, Gross., P N F Valeur og J C J Jensen, ⁷/₆ 70.

A Wallich, Agenturforretn., Siegfred A Wallich, ⁹/₇ 76, ¹²/₂ 84.

N Wallich & Ko., Agentur- og Kommissionsforretn., N F Wallich, ⁵/₄ 66.

C J Walseth, Værtshusholder; Prok. F C Westerborn til under hans Sygdom at bestyre hans Forretn., dog kan han ikke stifte nogen Kredit, paadrage ham Vexel- eller Kautionsforpligtelser eller udstede Gjældsbreve, ¹⁰/₁₀ 85.

Wandahl & Ko., Gross., N H Seemann, ¹⁷/₁₂ 76.

Poul Wandalls Eftf., Detailh., C S Wandall, ¹²/₇ 79.

Carl Wandel & Søn, Gross., O A Wandel; Prok. E T Wandel; Th Jensen underskr. i alle Told- og Postsager, ¹/₅ 70, Prok. W. ²⁸/₄ 80, ²⁸/₉ 85.

Vandlednings-Forsikringselsk. f. Kbhvn. og Forstæder, anonymt Selsk.; Forretningsf. Gross. J M Wagner, ¹⁰/₈ 86.

E Wandlers Eftf., Halsbindfabr., A Nielsen Søgaard, ³¹/₈ 63.

H Warburg & Ko., Hdl. m. Beklædningsgjenstande, H Warburg, ¹/₂ 72.

L Warburg, Gross.; Prok. A Warburg if. Generalfuldm.; F Warburg har Fuldm. til at underskr. i Post- og Toldsager samt til paa Forretningsrejser at kvitt. f. udestaaende Fordringer og trassere Vexler og Anvisninger til Fuldmagtigverens Ordre, ¹⁰/₄ 85.

L C Warburg & Søn, Strømpfabr., Th Kjølbbye, ²⁶/₈ 62, ¹⁶/₁ 85.

M A Warburg, Millian Meyers Eftf., Gross., M A Warburg; Prok. H Rech, ²⁸/₇ 74.

S Warmings Enke, Detailh., J P Warming, ²/₂ 65.

Th & W Warming, Detailh., Th E og W S Warming, ⁴/₁₂ 67.

A Weegmanns Eftf., Konditori, A P C Didrichsen, ³¹/₁₀ 76.

J E Wegmann & Ko., Metalstøbere, J E Wegmann, ²⁸/₁ 78.

M Weil & Ko., Gross., en gros Lager af Lampeartikler, M J Weil (død), ²⁸/₁ 64.

Direktion for Danmark: Vimmelskafte 47, Kjøbenhavn.

- N Weitemeyers & Eftf., Farveh., F G Jørgensen, ¹⁹/₁ 81.
- A Th Welding, Varemægler, A Th og O V M Welding, den Sidstnævntes Ansvar og Ret til at underskr. Firm.'s Navn gjælder kun Mæglerforretn. som saadan; Delt.'s private Gjæld er Firm. uvedk., ¹⁹/₁₂ 79.
- P Th Welding, Gross. og Fabrik.; Prok. L W Welding, ¹²/₈ 85.
- Wendrich jun., Klædeh., A Wendrich, ¹²/₄ 65.
- Vennershaab Fabriker, Carl Holm & Ko., C J P Holm, ¹²/₈ 79.
- Chr Aug Wentzels Eftf. fabrikere Silkevinter, J E Hansen, ⁷/₁₂ 66.
- J N Verdelin, Urtekr., E J L Verdelin f. Thorsen, ³⁰/₈ 62.
- H Verdier, Detailh.; Prok. F Meisling i Postsager, ²¹/₄ 85.
- T M Werner, Isenkr., Prok. C P Spendrup har uindskr. Generalfuldm. til at foret. Dispositioner vedr. Forretn.; H Brusendorff underskr. i alle Tolds., ⁹/₅ 79.
- Verner-Lassen & Ko., Pianofortefabr., F Ellermann.
- W Wesche, Gross. og Skiferdækker, Dorothea M Elisabeth Wesche f. Schumacher; Prok. H F W Wesche, ⁴/₁ 77, Prok. ³⁰/₁₂ 79.
- Th Wessel & Vett, Gross., Th V Wessel og L V E Vett; Prok. H J Sørensen; Prok. F A Bryning og Aug Løsekraut, hver for sig i Alt Toldsager vedr., ³/₁ 77, (¹⁴/₇ 70), Prok. f. S. ¹⁹/₄ 72, f. B. og L. ⁹/₂ 80.
- E Wests Eftf., Detailh., K J Eriksen, ¹⁸/₈ 86.
- Vesta, se Mercurius.
- Vesterbros Badeanstalt, H L Gluud, ²⁰/₈ 84 ¹⁸/₈ 85.
- Vesterbros Forlagsforretn., C J Syskind, ⁷/₉ 86.
- Vesterbros billige Laanekont., et Aktieselsk., Forretningsf., fhv. Proprietær H Groth leder som saadan dets Virksomhed; udover hvad Forretningens Natur fører med sig, kan han ikke forbinde Selsk. overfor Trediemand; Aktiekapitalen udgjør 20,000 Kr., ²⁷/₁ 80.
- Vesterbros billigste Kaffe., Kaffe- og Kolonialh., Mathilde E Vilmann, ⁷/₁₀ 85.
- Vesterbros Damp-Kaffebrænderi, C F Bentzen; Prok. C Hansen i Post- og Toldsager, ¹⁷/₁₁ 85.
- Vesterbros Hvidevare-Forretn., Manufakturh., P Hansen, ²/₉ 84.
- Vesterbros Isværk driver Udsalg af raa Is, M L Christensen, ²⁰/₈ 86.
- Vesterbros Korkvarefabr., P J Haslund, ⁸/₅ 79.
- Vesterbros Stentagpapfabr. driver Fabrikation af Stentagpap, asfalterede Papper og Cementkit, Henriette Petersen, ²⁹/₈ 77, Prok. R Petersen, ²²/₇ 86 (se *Announceafd.*).
- Westergaard & Johansen, Metaldrejere, M Westergaard og J C Johansen, Deltagerne hefte kun med den indskudte Kapital, ²⁷/₂ 75.
- W P Westergaard, Gross., Prok. S A Lund, ¹¹/₁ 76.
- Westphal, Thedin & Komp., Asfalt og Tagpapfabr., Chr Zander, ¹⁷/₈ 62.
- Vett, Wessel & Fiale, Væveri, J C L Fiale, T W Wessel og L E V Vett, ¹⁸/₁₂ 75.
- C Wedell & Åberg driver Pianofortefabrikation, C F L Wedell & F A Åberg ere de Ansvarlige og til Underskrift Berettigede, ⁹/₂ 86.
- Whittington Livsassurance-Selskab i London; Generalagent f. Danmark, Gross. P A Halkier; Selsk. underkaster sig de herværende Domstoles Afgjørelser, ¹⁷/₈ 80.
- J F Wiberg, Gross., Prok. F Ratzenburg, dog ikke med Hensyn til Udstedelse af egne Vexler, ³¹/₁₂ 81.
- Julius Wiche & Komp., Vinh., N J L A W Wiche, ¹²/₉ 76.
- Wichmanns Eftf., Bogbinder, A M Peder- sen, ¹⁰/₅ 81.
- Victoria, alm. Assurance-Aktieselsk. i Berlin; Generalagent for Kbhvn. og Omegn for Livs- og Forsørgelsesassurancer og for særskilt Forsikring mod Ulykkestilfælde F A Philipson, ¹¹/₁₀ 84.
- H Wieck & Komp., teknisk Materialh., H L J Wieck, ¹⁸/₃ 82.
- H W Wiegardt & Komp., Tobaksh., H W Wiegardt og H Busck; Prok. J Han- sen, ¹/₉ 81.
- C Wienberg, Murerm., Prok. T M og E A Wienberg, ²⁹/₁₁ 69.
- L Vieth & Komp., Billed- og Stenhuggere, C L E Vieth, ¹¹/₄ 66.
- H Wilhelm, Manufakturh., Prok. C Olsen Vexelforretninger undtagne, ³⁰/₈ 69.
- J Wilian & Søn, Sprit- og Gjærfabr., J F og E C F Wilian, ⁶/₁ 83.
- Wilken & Søn, Bertelsens Eftf., Skrædere, A H og A Wilken, ²⁸/₁₀ 75.
- A William, Gross., Prok. J Glad i Post- og Toldsager og for Indbetalinger.
- J H Willumsen & Komp., Gross., J H Willumsen, ¹⁸/₉ 70.
- F C Vilsoët, Material- og Droguerih., F F Hellerung, ¹⁸/₄ 81 (se *Announceafd.*).
- A Winkel & Komp., Vinh. en detail, F A S Winkel; Prok. Th H A Danker, ²¹/₈ 85.
- Viggo Winkel & Komp., Kunsth., V Win- kel, ¹⁷/₁₁ 84.
- Winther & Heide, tekn. Materialh., S B Winther og O Heide; den Andel, enhver af Deltagerne har i Interessentskabet, kan ikke være Gjenstand for Arrest, Beslag eller Exekution for nogen af ham kontra- heret, Fællesskabet uvodkommende Gjæld, ¹¹/₁₁ 84.

Livsforsikringselskabet New-York,

J Wisbye, Gross., $\frac{9}{1}$ 85.

Viggo With, Agentur- og Kommissionsforretn., Enkefru Adelaide With og G E Fife, $\frac{12}{4}$ 73.

Wittmack & Riise, H Seekamp & Komp.'s Eftf., Gjæstgivere, H Wittmack og A M C Riise $\frac{29}{10}$ 85 (se *Announceafd.*).

L Chr Wittus & Søn, Urtekr. & Skibsprovanteringsh. en detail, L C og O C Th Wittus, $\frac{31}{10}$ 85.

Waldemar Wittusen, Urtekrh., J W Wittusen, $\frac{31}{7}$ 86.

Brødr. Voetmann, Tobaksfabr., J Mehrens; Prok. C Voetmann til at indkræve, modtage og kvitt. for alt Firm. Tilkommende, $\frac{19}{5}$ 77 Prok. $\frac{23}{10}$ 77.

Vognudsalget i Industriudstillingsbygningen, Gross. og Vognh., A C L Naskou, $\frac{18}{11}$ 75.

D Voigt & Komp., Hdl. med Bogtrykker- og Bogbinderartikler, D N V og Wiggo Voigt; Deltagernes private Gjæld er Firm. uvedkommende; Prok. M Meyer, $\frac{25}{6}$ 70, Prok. $\frac{26}{1}$ 82.

Emil Voigt & Komp., Cigarh., E E Voigt $\frac{17}{6}$ 73.

Voigt & Jørgensen, Gross., A H Voigt og A B Jørgensen, $\frac{18}{12}$ 84.

Voldkvarterets billigste Sukkerhus, Detailh., H E Hansen, $\frac{19}{8}$ 85.

Voldkvarterets Magasiner, Material-, Kolonial-, Vin-, Delikatesse- og Parfumeh., A J J Lindholm, Prok. L D Egelund for Indbetaling og i Post- og Toldsager, $\frac{20}{10}$ 86.

August J Wolff & Komp., Bog- og Papirh. Annoncebureau, A J Wolff, D T Wolff og W B Wolff, $\frac{6}{8}$ 62.

Brødr. Wolff, Blomsterh., W Wolff, $\frac{12}{9}$ 71.

Brødr. Wolff & Arvé, Konserverfabr., D A V H B Mazar de la Garde, $\frac{6}{11}$ 77, $\frac{2}{10}$ 86 (se *Announceafd.*).

Wilhelm B Wolff, Gross., Prok. F Warburg i alle Toldsager, $\frac{18}{12}$ 83.

A Vollmond & Komp., Vexellerer- & Bankierforretn., A Vollmond; Prok. W Heckscher, $\frac{11}{10}$ 81, Prok. s. D.

Otto Volqvartz & Komp., Manufakturh., Otto Volqvartz; Prok. C Kampmann og J Herholdt, $\frac{19}{6}$ 62; Prok. Hansen Fuldm. til paa Forretn.rejser at udstede Vexler og kvitt., $\frac{28}{4}$ 56.

A J Vonsilds Enke, M V Vonsild, Brøndevbr., Prok. H C Vonsild, $\frac{7}{6}$ 75.

Vonsild & Ryder, Vinh., H C Vonsild; Prok. P Ryder, omfattende alle Told- og Postsager, dog kan han ikke udstede, acceptere eller endossere Vexler eller udstede Gældsbeviser, $\frac{9}{11}$ 85, Ene-Indeh., $\frac{19}{1}$ 86, Prok. for P R $\frac{25}{1}$ 86, $\frac{11}{3}$ 86.

H G Worm & Gelert, Gross. H G Worm og L C Gelert; C Rasmussen har Fuldm. til at underskr. i Sager vedrørende Told- og Postvæsenet, $\frac{21}{5}$ 85.

R Worsøe, Skibsmægler, Prok. A C Hoyer i alle Toldbod- og Havneforretn., $\frac{29}{8}$ 80, Prok. f. H. $\frac{23}{3}$ 86.

P Voss & Komp., Manufakturhdl., P A T Voss; Prok. W Westphal og Th Halvorsen til hver for sig at underskr. og til i Foren. at udstede og acceptere trasserede Vexler; derimod kunne de ikke udstede indenbys Vexler, $\frac{31}{8}$ 62, $\frac{9}{4}$ 84.

C Wright & Komp., Hørkramforretn., C E B Wright, $\frac{18}{4}$ 85.

Wright & Gildsig, Agentur- og Kommissionsforr., W F Wright og H C J Gildsig; Delt. kunne hver for sig underskr. Firm. i de daglige løbende Forr., derimod skulle Vexler og andre forpl. Dokumenter underskr. af begge Delt. med deres Navne under Firmanavnet; der kan ikke søges Dækning af Firms. Gjæld hos den enkelte Interessent personlig, forinden der ved Retsfølgning forgæves er søgt Dækning i Interessentsk.; den Andel, enhver af Delt. har i Firm., kan ikke belægges med Arrest, Beslag eller deri gjøres Eksekution for nogen af ham kontraheret, Fællessk. uvekd. Gjæld; i Tilfælde af Dødsfald, Fallit eller Umyndiggjørelse skal Forr. ikke standses eller noget til den Henhørende inddrages under Skifteretsbehandling eller undergives Andres Best., $\frac{29}{4}$ 86 (se *Announceafd.*).

Ludvig Wulffs Eftf., Pianofortefabr., H T P Hindsberg, $\frac{18}{10}$ 78.

Adolf Wulff, Gross.; Prok. H Schönecker, dog ikke i Vexel- og Kautionsager, og F Rasmussen til paa Forretningsrejser at endossere og trassere Vexler og indkassere udestaaende Fordringer, $\frac{20}{1}$ 86.

P Wulff, Hdl. en gros med Cigarer og Tobakker og Fabr. af Cigarer, P Wulff og C M H Heydorn, $\frac{30}{8}$ 73.

Vald E Wulff, Gross., Prok. H P Nielsen, $\frac{20}{4}$ 86.

Vald Wulff & Komp., Detailh. (Isenk.), Vald F Wulff, $\frac{28}{8}$ 77.

J C Wunderlichs Eftf., Foderalmager. Johanne W Haase, $\frac{9}{8}$ 71.

E C T Wätzold (P Blochs Eftf.), Detailh., E C T Wätzold, $\frac{28}{4}$ 77.

Yale, et Firm., der driver Hdl. med Jernstøbegods, Laase-Fabrikata og andre Bygningsartikler, A C F F Erichsen og P C Petersen; m. H. t. Obligationer, Kontrakter, Vexler osv. udfordres, at Begge underskr. Firm. med Tilføjelse af egne Navne; m. H. t. Kvitt., Korresp. osv. kan en enkelt Delt. underskr. Firm. ligel. med Tilføjelse af eget Navn; Delt.'s Andele i Firm. kunne ikke tjene til Dækning af nogen af dem stiftet, Firm. uvekd. Gjæld, ej heller kan Firm.'s Drift standses i Tilf. af den enkelte Delt.'s Død eller Fallit, $\frac{27}{2}$ 86 (se *Announceafd.*).

Ydun, se Brae

Zahrtmann & Komp., Engelholm Dampfabr.,

Direktion for Danmark: Vimmelskafte 47, Kjøbenhavn.

Chokolade-, Parfumefabr. og Destillat., H Zahrtmann, ⁶¹/₁ 65.

Den Zoologiske Have, Jægerm. A G A v. Klein, Propr. C de Ramsault og Hofjægermester, Baron C Rosenørn-Lehn, ere Dir., valgte for et Tidsrum af 5 Aar og repr. Selsk. i alle dets Anliggender, hvorhos enhver af dem er berett. til at disponere over Selsk.'s Formue (se Annonceafd.).

M F Zuschlag, Destillatør, Prok. H L Jantzen, dog ikke til at udstede eller akceptere Sola- eller trasserede Vexler, ⁴/₉ 77.

Zürich, Forsikr.-Aktie-Selsk., Direktør f. Selsk.'s Afdel. f. Norden, Generalagent f. Kongeriget Danmark J Herskind, ⁶/₁₁ 79 og ¹⁰/₁₀ 81.

Ægir, Mineralvandsfabr., P E Hansen; Prok. P J Thomsen, dog ikke til at trassere, akceptere eller endossere Vexler, ⁹/₆ 83, Prok. s. D.

Æolus, Søforsikr.-Selsk i Bergen, Agent

„Ærø“, Aktieselsk., se Bornholm.

Chr Øberg & Komp., Gross., C M W Øberg, ¹²/₈ 80.

Ølforretningen Fønix forhdl. Øl og Spiritus, N Christensen, ¹⁵/₁₂ 80.

Ølforretningen Liberté, S Jensen, ²⁰/₄ 84, ⁷/₇ 85.

Ølforretningen Pan, L P Jensen, ¹⁵/₃ 85.

Ølforretningen Præmien, H Hansen, ¹⁸/₅ 84.

Ølforretningen Thingvalla, Hdl. med Øl og Spirituosa, L P Christensen, ⁹/₃ 82.

Ølforretningen Thor forhdl. Øl og Spirituosa, S Sprensen, ¹¹/₆ 79.

C Øllgaard & Gylche, Tobaks- og Vinh., J J Dahl; Prok. C C Kjær og W F Sommerfeldt hver f. sig ifølge Generalfuldm.; Th C H Nielsen og A C Schou have Fuldm. til hver f. sig at underskr. i Post- og Told-sager samt til at kvitt. f. Pengebeløb, Firm. anm. ¹⁸/₁ 68, ⁴/₄ 85.

Øl- og Spirituosa Forr. Odin, Hdl. med Øl og Spirituosa, J Jensen, ⁶/₁₀ 86.

Ølunds Møllens Sæbe- & Parfumefabr., Anthon Brøndum, N A Brøndum, ³¹/₁₀ 79.

Ørfeldt & Larsen, Hdl. en gros og en detail, P J Ørfeldt og V C Larsen, ¹⁰/₁ 85.

Ørnen driver kemisk Fabrikation, V T Heuser, ¹⁰/₇ 86.

Chr Ørsted & Komp., Kommissionsforr., A C Ørsted, ¹/₉ 81.

Ørstedparkens Kuranstalt, Mineralvandsfabr. og Maltkuranst., O H Müller, ²¹/₁₂ 83.

Øresunds kemiske Fabriker, Fabr. af kemiske Præparater, G A Hagemann og V Jørgensen; Prok. A S Jørgensen. Underskr. af Firm. er kun forpl. ved Medunderskr. af en af Delt.'s Navne eller af Prok.; for Delt.'s personlige Gjæld hefter Firm. ikke, ²⁰/₈ 70, Prok. ¹⁰/₁₀ 72.

H C Ørstedesvejs Materialhdl., P S Petersen. Hjemsted Frederiksberg.

Ørum & Ankerstjerne, Fabr. af Maskinruller, Vridemaskiner m. m., J Ørum og P W Ankerstjerne, ²⁴/₄ 79.

Ørum & Wulff, islandsk Forr., Julie E N Jensen f. Muus; Prok. G Iversen til at foretage Alt vedrørende Driften af Firm.'s Forretn., men ikke til at afslutte Kjøb og Salg af eller optage Laan i faste Ejend., Firm. anm. ³⁰/₉ 62, Prok. f. J. ³⁰/₁₂ 81.

A C Øst & Søn, Gross., Detailforretn., M H E Øst; Prok. P B Øst, ²¹/₆ 66, Prok. ¹⁷/₄ 73.

Carl Østberg & Sønner, Vin-, Spirituosa- og Likørforr., C F Østberg, ¹⁷/₁ 85.

Østerbros Materialhdl., Detailhdl., P Borgen, Firm. anm. ¹²/₂ 80, Ene-Indeh. ²²/₄ 84.

Østerbros Meludsalg, Detailhdl., S C Hansen, ¹²/₁₀ 81.

Østerbros nye Materialh., Detailhdl., S F Hansen, ¹⁰/₃ 83.

„Østergades Materialhdl.“, B P L A og C O V Benzon; Prok. L B Andresen, Firm. anm. ⁷/₃ 77, Prok. f. A. s. D., ²⁷/₁₂ 84.

Østerbros Sukkerhus, Hdl. en detail med Kolonialvarer, H J A Hansen; Prok. P C Hansen i alle Handelssager, Told-, Post- og Vexelsager, ¹⁹/₆ 85.

Østsjællandske Jernbane-Selskab har til Formaal Anlæget og Driften af en Jernbane fra Kjøge til Faxe med en Sidebane over Storehedinge til Rødvig samt eventuelt Anlæget eller Overtagelsen og Driften af andre Jernbaner paa Sjælland; Bestyrelsen har Hovedledelsen af og Kontrollen med Hensyn til alle Selskabets Anliggender, dog under Forbehold af den Regeringen tilkommende Andel i og Kontrol med Bestyrelsen af disse; Bestyrelsen bestaaer af 5 Medlemmer, der for Tiden ere Etatsraad, Stiftsforvalter Finsen, Etatsraad Godsforv. Koch, Borgm., Byfoged Salicath, Minister for Kirke- og Undervisningsvæsenet, Kammerherre Scavenius og Etatsraad, Bankdirektør Tietgen, hvorhos der er forbeholdt Indenrigsministeriet Ret til at fordre Bestyrelsen suppleret med 2 af Ministeriet udmeldte Medlemmer. Bestyrelsen repræsenterer Selskabet i alle Forhold og forbinder det ved sine Beslutninger under Ansvar for Generalforsamlingen; til en Selskabet forbindende Beslutning udfordres Underskrift af mindst 3 eller, naar den Ministeriet forbeholdte Ret til at vælge 2 Medlemmer maatte blive benyttet, af mindst 4 Medlemmer af Bestyrelsen; dog kan Bestyrelsen bemyndige et enkelt Medlem til at forbinde Selskabet; Bestyrelsens Formand, Etatsr. Tietgen, og i hans Forfald Selskabets Sekretær, Overretssagf, E J H Hansen, er bemyndiget til at handle og underskr. for Bestyrelsen i alle løbende

Livsforsikringselskabet New-York,

Forretningssager; Selskabets Driftsbest. J G Flor har Afgjørelsen af og underskr. i alle Sager vedrørende Jernbanens daglige Drift, ¹⁰/₈ 82.

Frederiksberg.

Valdemar Aagaard & Ko., Detailh. & Brændevinsh., Carl Jacob Aagaard.

Bryggeriet Svanholm, bajersk Ølbryggeri, Frederik Heyman; Fuldm. N J Frænckel.

De Classenske Boliger og Omegns Husholdningsforening, Detail- og Brændevinsh.; Foreningens Formue hefter f. Foreningens Gjæld, dog er Bestyrelsen pligtig til, saafremt det maatte vise sig nødv., at afkræve Medl. Bidrag til Gjældens Dækning i Forh. til deres Andele; Form. W Larsen og i hans Forfald Næstform. C Petersen er berett. til at underskr., ¹³/₆ 86.

Den danske Landmandsbank, Hypothek og Vexelbank, Frederiksberg Afd.; Best. og Kass. V C Gamél, der i Forening m. Bogh. Chr v. Schmidten forb. Afd.; i Kass.'s eller Bogh.'s Forfald forbindes Afd. ved Underskr. af en af de nævnte Funktionærer i Foren. med Harald Levy, ¹/₁₀ 86.

Den nederlandske Tobaksfilial, Cigarfabr., P F Jess.

Sophus Dohlmann & Ko., Fabrik af Isoleringssmasse til Dampværk og Kjedler m. m., Fabrik. Sofus Dohlmann; Fuldm. Ingeniør J G Maardt undt. i Vexelforh.

Fabriken Extra, Bryggeriet Svanholm, hvis Ejer er Frederik Heyman.

Frederiksberg Tømmerh., Tømmerh., Jens Nielsen; Fuldm. J J Munch dog ikke i Vexelsager, ¹⁰/₅ 86.

Haagen & Ko., Gjærfabr. og Gjærh., Sofus Salomon.

Hornemann & Hansen, Spejlglassfabr., Frederik Hornemann og Alfred Walther Hansen; Begges Samtykke udfordres for at paadrage Firm. Gjældsforpl.

Olsen & Ko., Manufaktur- og Detailforretn., Gustave Marie Olsen.

Brødr. Poulsen, Gartneri, Niels Peder Poulsen og Ludvig Poulsen; Begges Underskr. kræves til Vexelforpl., ¹³/₅ 86.

Roskilde Kro Brænderi, Ivar Levy.

W R Rubows Eftf., Bagernæring, August Peter Ferdinand Løsekraut og Harald Vilhelm Løsekraut.

A Sørensen & Ko., Detailh., Anders Sørensen; Fuldm. Frantz Peter Petersen, ¹³/₅ 86.

Annoncebureauer. Allan Dahl, Bureau for permanente Annonce-Afficher paa Jernbanestationerne, Boldhusg. 1, 2400. Handelsbureauet, Silkeg. 1, S H Schmidt, 1600. W Jacobsen, Kronprindsensg. 4, 1600. William Larsen, Kjøbmagerg. 56, 4000. Emil Trier, Kjøbmagerg. 11, 1800. August J

Wolf & Ko., Skinderg. 2, A J W 4000, D T W. 4000, W B W 4000.

Apothekere. Ass. pharm. N N Aggersborg, Løve Ap., Hyskenstr. 1, 15,000. Alfred Benzon, Svane-Ap., Østerg. 18, og Homøopath.-Ap., Ny Østerg. 4. B, P L A Benzon, 15,000, C O V Benzon, 20,000. C E Esmann, H C Ørstedsv.'s-Ap., Ørstedsv. 19. B. Chr Fehr, Sundby Ap., Amagerbro. Chr D A Hansen, Krone-Ap., Holbergsg. 11, 125,000. C C Hejberg, Nørrebro Ap., Best. H J Møller, Nørrebrog. 22, 12,000. Hempel, N.-Farimagsg. 59, 5000. V Horn, Fred. Hosp.'s Ap., Bredg. 66, 20,000. J P M Ibsen, Hof-Ap., opr. 1670, St. Kongensg. 25, 11,200. Kierkemann, Nyt Ap., Kjøbmagerg. 57, 20,000. Lassen & Engberg, Vaisenhus-Ap., Kronprindsensg. 1, L. 14,000, E. 11,000. J Chr Lauritzen, St. Stephans Ap., Nørrebrog. 142, 3000. H P Madsen, Vesterbros eller Ørne-Ap., Vesterbrog. 72, 34,000. Kong Salomons Ap., Østerg. 58. C F Petersen, Kristianshavns Ap., L. Torveg. 19, 13,200. K Tullin Petersen, Gammelt. Ap., Frederiksbergg. 1, 25,000. M Petris Enke, Blaagaards Ap., Best. Peter Thaysen, 4400, Korsg. 45, 11,400. Piper, Hjorte-Ap., Gothersg. 35, 21,000. A Schibby, Frederiksberg Ap., Gl. Kongevej 165. T Schiellerup, Østerbros Apothek, Østerbrogade. 20, 11,600. L Schjødt, St. Pauls Ap., Fredericiag. 57, 5000. V L Seehusen, Sorte-Hest Ap., Vesterbrog. 124, 3000.

Arkitekter. (De med * betegnede have Kunstakademiets Adgangsbevis eller en tilsvarende Anerkjendelse). *C S Abrahams, Vodroffv. 28, 5200. *H C Amberg, Tordenskjoldsgade 5, 2600. M K Amundsen, Vesterbrogade 3, 1000. C T Andersen, Østerbrogade 35, 4200. L Andersen, Ø.-Farimagsgade 61, 800. C M Andresen, Vesselsg. 15, 800. C A Arntzen, Frederiksbergg. 24. 2400. Jul Bagger, Ny Stormg. 65, 3600. V Bang, Linnésg. 12. *M C Bech, Vesterbrog. 72, 1800. C Becher, Strandg. 50, 3000. *S P C Bendtsen, Sofiev. 22. *E A Berg, Citadelsvej 17, 1600. J C Berg, St. Kongensg. 23, 1400. R L Bergmann, Østerg. 16, 800. A V Bertram, Vodroffv. 3. *Th Bindsbøll, Vesterbrog. 31, 1400. *F T V Blichfeldt, Frederiksg. 7. O Boje, Mikkellbryggersg. 18, 1200. *C L Borch, Dosseringen 52, 3000. *Martin Borch, Dosseringen 16, 3800. Knud Barring, Strandv. 6, 6000. H T F Borup, Rosendalsv. 5, 5400. L V A Bruun, Kjøbmagerg. 26. J V A Brønnum, Holmens Kanal 20, 3600. *P C Bønnecke, Peder Skramsg. 11, 4000. H Bødtker, Peder Skramsg. 1, 1000. *F Bøttger, Gl. Strand 40, 4000. *L Clausen, Vesterbrog. 55, 1600. R F Clausen, Sølvg. 90, 800. *L Clausen, Fiolstr. 31. *A Clemensen, Gothersg. 163, 3000. A F C H Col-

Direktion for Danmark: Vimmelskaftet 47, Kjøbenhavn.

ding, Gl. Kongev. 29 C, 2400. V A Dahl, Vesterbrog. 51. *V Dahlerup, Fiolstr. 31, 3000. C U Dantzer, Bredg. 58, 3400. H P Ditlefsen, Elmeg. 15, 3000. C Dyben, Borgerg. 11. *L P Fenger, Østerbrog. 5, 6000. A P Frederiksen, Østerbrog. 16, 5000. V F Friberg, Vendersg. 8, 3000. *Vilh Friedrichsen, Jernbaneg. 5, 8400. H N Fussing, Nørrevoldg. 11, 22,000. *H Garde, Nørrevoldg. 60, 800. F Gerlach, Ryesgade 105, 800. A R Gjellerup, Cort Adelersg. 5, 3000, H Glæsel, Frederiksg. 7, 1200. *Gnudtzmann, Colbjørnsensg. 3, 8000. J C Gottliebssn, Absalonsg. 44, 2000. C H Granzow, Frederiksbergg. 42, 24,000. E Th Groth, Rathsacksv. 4. L P Gudme, Schönbergsg. 14 B. H Hagemann, Dr. Tværg. 3. *A T Hagerup, Nørrevoldg. 46, 1000. *Chr Hansen, Østersøg. 34, 3000. *C H Hansen, Guldbergsg. 16, 1000. *F C C Hansen, Tordenskjoldsg. 24, 1600. R O Hansen, Turesensg. 21. H Harpoeth, Frederiksberg Allee 13 B. P C Hassing, Baggenseng. 24, 1400. J A Haunstrup, Studiestr. 1. F C Helborn, Amiciv. 4. Henck, Korsg. 37, 2400. *J D Herholdt, Evaldsg. 9, 19,600. S C P Hinrichsen, Østerbrog. 59, 10,000. F Hirth, Mejnungsg. 17, 800. *V T Holch, Prindsesseg. 40. *Hans J Holm, Charlottenborg, 10,000. *N P C Holsøe, Gl. Kongev. 25, 4000. P C Hummeluhr, L. Istedg. 5, 1800. H Høyer, Fælledv. 3, 2400. F Jacobsen, Børgsg. 44, 800. *A Jensen, Frederiksg. 11, 6000. *C J Jensen, Læssøeg. 8 A, 800. F V Jensen, Nørresøg. 23, 1600. Jul Jensen, Jens Juelsg. 24. E F Jeppesen, Peder Skramsg. 8, 4000. *Ingemann, St. Kongensg. 55, 12,000. Aug Johansen, Gl. Kongev. 29 B. N H Johnsen, Turesensg. 35. C V Jørgensen, Vesterbrog. 25. E Jørgensen, Slagelsegade 16. *E G V Jørgensen, Nørresøg. 13, 1600. *Sofus Jørgensen, Sveav. 6, 1400. Aug Klein, Nytorv 5, 7200. Viggo Klein, Østersøg. 96, 6000. *Vilh Klein, Halmtorvet 10, 5800. C E S Klingsey, Brolæggerstr. 16, 2000. A A Knudsen, Badstuestr. 11, 800. C Knudsen, Vesselsg. 2, 2000. *L H Knudsen, N.-Farimagsg. 59, 12,000. *O V Koch, Rørholmssg. 2 A, 1200. O Kramp, Nørrevoldg. 54, 2200. *A E Krogh, Gl. Kongev. 178 B. C P Lampe, Frederiksberg Bredg. 22. *O V Langballe, Rosenborggade 5. C Larsen, Østerfarimagsg. 9. O F E Lassen, Niels Ebbesensv. 24. A O Leffland, Blaagaardsg. 42, 2800. C V F Lendorf, Sortedamsg. 1, 10,000. *Ferd L Levy, Reventlowsg. 8, 6000. F G Loumann, Østerbrog. 64, 800. J B Løffler Gl. Kongev. 164. *A Hansen Marcher, Nansensg. 14, 1000. S V Marstrand, Tømreerg. 11. R L Mathiesen, Sølvsg. 84, 8000. *F Meldahl, Charlottenborg, 28,400. J F Meyer, Viktoiriag. 15. M C Monberg, Holsteinsg. 26, 4000. Alfred Møller, Sølvsg. 101, 2000. A Møller, Nansensg. 54. Georg Møller, Hauserg. 11, 4000. Rogert Møller, Viktoiriag. 17, 9200. *V Mørk Hansen, Fiolstr. 42. Carl Nielsen, Falkoneralle 23 B. C A Nielsen, Frederiksbergg. 23, 1600. *C V Nielsen, Nørre-Farimagsg. 56, 2000. H Nielsen, Nøjsomhedsv. 5, 1600. J Nielsen, Vesterbrog. 5. J R C Nielsen, Vestervoldg. 29. C A Nissen, N.-Farimagsg. 62. C A Nissen, Gyldenløvesg. 12, 800. V Nyeboelle, Nørreg. 51. M Nyrop, Raadhusstr. 8, 2400. O Nærum, Vodroff. 40. *C P M Petersen, N.-Allee 47, 4400. F Petersen, Rørholmssg. 12. H Petersen, Valdemarsg. 51. H P Petersen, Blaagaardsg. 14, 3000. J M Petersen, Gl. Kongev. 29 C, 1000. *Ove Petersen, Blegdamsv. 10., 3600. K A Petersen, Gl. Kongev. 3. N O Petersen, Sortedamsg. 1. V J Petersen, Østervoldg., Voldhuset. *Vilh Petersen, Vodroffvej 42. U Plesner, Wiedeveltsg. 39. A J Raavad, Ole Suhrsg. 20, 2000. C F Rasmussen, Vesterbrog. 62. C Rasmussen, Vendersg. 16, 5000. C A Rasmussen, Vendersg. 16, 5000. G A Rasmussen, St. Torveg. 25, 2400. L B Rasmussen, Holbergsg. 11. U Rasmussen, Ny Kongensg. 9. *F W Reimer, Amalieg. 3, 5000. C H Rubeck, Gothersg. 133, 5000. H C Ø Scharling, Larslejstr. 13, 800. *E Schjødt, Gothersg. 145, 3000. J Schmidt, Vesterbrog. 34, 1000. O Schmith, Rosendalsv. 24, 3000. E F Schmith, Valdemarsg. 17, 12,000. H N Schrøder, Gasværksv. 9. *Johan Schrøder, Tordenskjoldsg. 23, 11,000. C C Seemann, Mønterg. 31, 20,000. Seligmann, Nørre-Farimagsg. 48, 1000. E A Sell, Aag. 4, 5400. *Sibbern, Peder Skramsg. 24. 1800. S A S Sivertsen, Vesterbrog. 115, 2400. *Ph Smidth, Colbjørnsensg. 7, 4000. *U Sprechler, Forhaabningsholms Allee 7. G Steenberg, Nørrevoldg. 60. G Steenberg, Tordenskjoldsg. 24. O T Stenersen, Dosseringen 16. *H C Stilling, Nørrevoldg. 25, 8000. Joh Stillmann, Absalonsg. 16. *H B Storck, Hausergl. 10, 4400. Theodor Stuckenbergt, N.-Farimagsg. 52, 2000. P D Svendsen, Nørrevoldg. 54, 2000. *A M Sørensen, Nybrog. 26, 2800. O E Sørensen, St. Annæg. 4. Thorv Sørensen, Peder Skramsg. 11, 2800. J Thaning, Valdemarsg. 24, 1400. A J C A Thejll, Brolæggerstr. 16. *A Thomsen, St. Kongensg. 63, 2000. C Thomsen, Rahbecks Allee 26. C G F Thonning, Margrethev. 3, 2400. *C L Thuren, Rathsacksvej 18. H Topp, Ø.-Farimagsg. 49, 1600. *F V Tvede, Nybrog. 18, 11,000. *H E C Wenck, St. Kongensg. 91, 1000. Th Wienberg, Bredg. 25, 6000. J Villadsen, Colbjørnsensg. 5, 4000. T Wipler, Vesterbrog. 28. G S Wittrock, Herluf Trollesg. 23, 6000. *H Wright, Nylandsv. 2. E R Wrisberg, Nørre Allee 39, 2000. N J L Vold, Nørre-

Livsforsikringselskabet New-York,

søg. 33, 9000. W C H Wolf, Amalieg. 11, 2600. A Wolff, Strandv. 47, 6000. *J T Zeltner, Tøjhusg. 17. O F T Zeltner, Tøjhusg. 17, 1200. *J G Zinn, Holbergsg. 11, 4000. *J F Zwingmann, Taarnborgv. 10. A C Øst, St. Jørgensg. 1, 1200.

Auktionsholdere. Auktionslokalet Sct. Jørgen, Nimb & Johansen, Gl. Kongev. 29, N. ¹⁶/₉ 85, J. ²²/₁₂ 85. N H Bisbjerg, St. Kannikestr. 17, ⁹/₈ 86. A Clausen & Ko., Kjøbmagerg. 60. B F N A Eggers, ¹⁹/₁₂ 85. P J Gravesen, St. Regneg. 26, ²/₁ 79, 2800. L C Hagen, L. Kongensg. 10, ¹³/₉ 71, 2000. Chr Hee's Eftf. (J Winsløv, ⁹/₁ 86), Niels Juelsg. 6, ³⁴/₁ 65. H M K Hjort, ⁹/₃ 83. Th L Lassen, Halmtorvet 14, ²²/₁₀ 85, 3000. O Mortensen, ¹²/₈ 84. J Nielsen, Pustervig 8, ²/₉ 79. L C Nielsen, Ny Stormg. 65, ¹⁵/₉ 85. R P Nielsen, Boldhusg. 1, ⁷/₆ 83, 15,000. J P Rasmussen, Kjøbmagerg. 52, ¹⁴/₉ 86. O D Stadfeldt & Nielsen, Kjøbmagerg. 60, S. ¹⁴/₆ 83. W Worm & Ko., Kjøbmagerg. 52, ¹²/₁₁ 82, 1200.

Aviser, Dag- og Ugeblade. Kbhvn.s Adressekontors Efterretninger, Kont. Vimmelskafet 43, F Ringheim. Aftenposten, Kont. Ved Stranden 18, Filial-Exp. Vesterbrog. 64 og Nørrebrog. 26, B Wulff, Udg. C Ferslew. Blad for Arbejderforeningen af 1860, Nørrevoldg. 92, A J Meyer. Avisen, Kont. Kjøbmagerg. 50 (Trinitatis Kirkeplads), Fr. Hansen (se Annonceafd.). Berlingske politiske og Avertissements-Tidende, Pilestr. 34, Dr. phil. T E Manicus, Forretningsf. Gross. A Haugaard (se Annonceafd.). Nordisk Boghandlertidende, O H Delbanco, Havneg. 9. Børstidende, udg. af Grosserersocietetet. Dagbladet, Læderstræde 1, P V Grove, for Udg. Prof., Dr. jur. C Goos. Dagens Nyheder, Østerg. 38, aab. 9—6, C Carstensen. Modebladet Dagmar, Ottos Eftf., Vimmelskafet 41. Dags-Telegraf, Ved Stranden 18, Filial-Exp. Vesterbrog. 64 og Nørrebrog. 26, H R Hjort-Lorenzen, Udg. C Ferslew. Folkets Nisse, Gothersg. 81, Mich Gjørup. Frederiksborg Sogns Avis, Udg. Bogtrykker M Lazarus, Nyvej 19. Illustr. Familiejournal, Carl Aller, Blaagaardsg. 32, 9—1, ²/₁ 7—7. Illustr. Folkeblad, A W Henningsen, Gothersg. 81. Illustr. Tidende, Red. Cand. mag. Galschiøt, Rosenborgg. 3, tr. 1-2, xylograf. Atelier G Pauli, Nørreg. 21, Exp. Badstuestr. 17. Industri-Tidende, Red. A Steenberg, Industriudstillingsbygn. 9 (se Annonceafd.). Lov- og Ministerialtidende, exp. fra Posth., enkelte Nr. faaes hos Boghldr. Lind, Graabjærdretorv 11. Morgenbladet, Linnésg. 22, Udg. C Berg og F Bojsen, Red. K Korsgaard, O Borchsenius og V Secher, Exp. Kjøbmagerg. 31. Nationaltidende, som ved Dags-Telegraf. Nordstjernen, illustr. Ugeblad, udg. af Forlagsbureauet i Kbhvn., Exp. Badstuestr. 17. Nutiden i Billeder og Text, Vilh. Møller,

Udg. Hoffensberg & Trap, Kjøbmagerg. 44. Politiken, Red. V Hørup, Exp. Integede 1 (se Annonceafd.). Punch, humorist. Ugebl., Exp. Gl. Strand 50 og Postkont. Saisonen, Udg. Carl Hohlenberg, Niels Juelsg. 9. Social-Demokraten, Nørreg. 5, Exp. Rømersg. 22. Søndagsposten, illustr. Ugebl., Exp. Kjøbmagerg. 46. Thinglæsnings- og Udslettelsesliste, Kontorchef i Hof- og Stadsretten G Nielsen, Sally B Salomons Trykkeri, Højbroplads 4. Ugens Nyheder, Folkeblad for Kristendom, Oplysning og Nyhed, Udg. A Holck og Laurids Jørgensen, den Sidstn. Redaktør, Løvstr. 8. Vort Forsvar, C Hall, Ny Bakkegaard, Boghldr. Ursins Eftf., Kjøbmagerg. 8.

Bagere. Vald. Albecks Eftf., Kjøbmagerg. 67, A L A Engel, ⁹/₁₂ 80, 7000 og J V Jacobsen. A C Alberts, Guldbergsg. 17, ⁹/₅ 82, 3000. Joh Albrecht, Østerg. 36, ²⁸/₁₈ 60, 40,000. J A C Akerblom, St. Kongensg. 59, ¹⁷/₈ 86. C Andersen, Rosenv. Hovedv. 16. G A Andersen, Dannebrogsg. 28, 1000. K C Andersen, ¹⁰/₆ 84. M Andersen, Ryesg. 7, ⁸/₂ 83. H C Andersen, ²⁵/₆ 85. L Andersen, Nygaardsvej 18, ²⁵/₃ 86. Arbejdernes Fællesbageri, Lyngbyv. 6. Asakovsky, Alleeg. 15, ¹⁴/₂ 74. J J H F Bary, Rørholmssg. 3, ⁴/₂ 86. C F L Baumann, Todesg. 2, ⁸/₄ 75, 800. F W Baumann, Todesg. 2, ⁴/₈ 85, 800. C Berg, Fredensg. 25. J T Bech, Griffenfeldtsg. 23, ²⁵/₈ 86. N P Bergsvendsen, Dannebrogsg. 38, ¹³/₁ 85, 2400. Joh. Bertelsen, Boldhusg. 2, ³⁰/₉ 86. A V Beste, Nørrebrog. 28, ²⁵/₂ 86, 8000. D Bischoff, Sofieg. 2, ²⁷/₇ 82, 4000. P H Bojsen, Knudsg. 6. C F Bonnesen, Voldmesterg. 40, 1200. C Borgstrøm, Citadelsvej 16. H A E Borup, Nørrebrog. 62, ¹²/₂ 61, 8000. W Bovenschulte, Vesterbrog. 30, ⁸/₅ 83, 2400. J G Bruun, Vendersg. 15, ⁸/₆ 85. C Bull, Nansensg. 7 A. H Carstens, Frederiksborgg. 35, 1000. C J Christensen, Landemærket 10, 3000. P Christensen, Østersøg. 102, ⁴/₁₁ 73, 2400. C Christiansen, Sølvg. 92, ⁷/₂ 84, 3000. S F Christiansen, ⁹/₁₂ 83. S Christiansen, Istedg. 66, ¹⁰/₃ 85, 2000. J Christoffersen, Fred. d. 7. G. 8, ²⁶/₁₁ 85, 800. W Clausen, Kompagnistr. 20, ¹⁶/₈ 82, 2000. H F J Danckert, Jagtv. 97, ¹⁹/₂ 84, 3000. F W Damm, Vinstrupsv. 14. J Dernehls Enke, Østerbrog. 44, 3000. F Dittmer, Schacksg. 8. J F Dreinhøfer, Klareboderne 5, ¹⁰/₁₀ 82, 4000. H L Ecklund, Gl. Kongev. 53 A, ¹⁷/₆ 62, 2000. J F Eiermann, St. Kongensg. 75, ²⁷/₆ 86. P C Enghoff, Tordenskjoldsg. 28, ¹⁸/₁₀ 84, 1000. E V Engmann, Nansensg. 30, ⁸/₈ 86. Fabriken Danmark, Bartholings, 11, C Hansen, 1600. Fabriken Skandinavien, Helgesensg., Uds. Klareboderne 2, F V Svane, ⁹/₁₂ 78, 1200 og J P Fahnøe, ¹⁰/₁₀ 84. A W C Fehmerling, ¹⁹/₁₀ 84. F A V Fischer, Graabrødret. 17, ²²/₁₁ 81, 2400. A Fleron, Vandkunsten 6,

Direktion for Danmark: Vimmelskafet 47, Kjøbenhavn.

¹⁴/₉ 80, 3000. Forstædernes Brødfabrik, Nørrebrog. 98, D A Johansen, 6000. G G F Fortmeier, Gothersg. 55, ⁹/₈ 81, 800. C E Fritze, Øhlenschlægersg. 52, 1800. C H V Friese, ²⁶/₅ 85. J E Friche, Borgerg. 49, ²⁹/₄ 86. C J Giesel, Mathildevej 3. V T H Gregersen, H C Andersensg. 8, ²⁶/₁₀ 86. W Gætje, Fælledvej 10, ¹⁶/₁₁ 76, 15,000. C C F Grabandt, Absalonsg. 43, ¹⁰/₅ 86. J A Håkanson, Adelg. 26, ⁶/₇ 73, 2000. J B Hahns Eftf., Vingaardstr. 5, J A Harder, ¹⁰/₆ 73, 10,000. N H Halvorsen, Skinderg. 17, ⁵/₈ 80. A Hamann, Admiralg. 10, ¹⁷/₁₂ 72, 8000. Carl J Hamann, L. Torveg. 22, ²⁹/₁₁ 82, 4000. C W Hamanns Eftf., Læderstr. 7, ¹⁶/₄ 83, J C Olsen, ¹/₁ 84, 2400. A Hansen, Baggesensg. 29, 1000. A M Hansen, Værnedamsvej 4. C Hansen, Bartholinsg. 11, ⁹/₃ 83, 1600. F A Hansen, Blegdamsv. 42, 1200. H P Hansen, Mønterg. 30, 800. H P Hansen, Knudsg. 7. H P Hansen, Falkonerallé 25 A. O C Hansen, ¹⁸/₁₁ 84. P Hansen, Nørre Allee 13, ⁹/₃ 86. Marie H A Hansen, ¹⁸/₁₁ 84. F C J Hansen, Vodrofs Tværg. 12. A Harder, Nørrebrog. 12, ⁵/₁₀ 69, 10,000. H F Harder, Rosenborg. 5, ¹⁶/₈ 75, 8000. J G F Hass, Nørrebrog. 88, ⁷/₁₀ 59, 9000. C Hegner, Sølv. 85 B, ¹⁷/₇ 77, 2400. J P V Hegner, Vesterbrog. 50, ²⁴/₄ 60 & ¹⁵/₁ 85, 8000. F A G Heinrichy, Vesterbrog. 16, 2000. H Heinrichy, Strandg. 24, ¹⁰/₆ 70, 12,000. L Henriksen, Gormsg. 4, 1200. C H C Herbst, Gyldenløvesg. 6, ¹⁵/₁ 85, 2000. A L Hollensberg, Thorsg. 4. Chr Z Holm jun., Studiestr. 22, ⁷/₃ 76, 10,000. T W Honnens, Ravnsborgg. 21, ³⁰/₁₀ 73, 5000. C Hove, Thorsg. 25, ¹⁹/₈ 85. J L Højrup, Tordenskjoldsg. 28, 1600. J V Jacobsen, Firma Vald. Albechs Eftf., Kjøbmagerg. 67, ²⁶/₅ 86. H Jacobsgaard, Absalonsg. 21 A, 1000. A E Jahncke, Godthaabsvej 16. E H Jantzen, Frederiksberg. 23, ²⁰/₁₁ 56, 20,000. H Jeep, Nørreg. 14, ⁶/₄ 65, 9000. A Jensen, St. Torveg. 8, ²⁴/₄ 84, 2000. A P Jensen, ¹⁸/₁₁ 84. F A Jensen, Ørstedsv. 21 A, ²⁰/₁₀ 76. J V Jensen, Thuresensgade 21, ¹⁵/₈ 78, 6000. L Jensen, Lille Torveg. 28, ²¹/₁₂ 80, ²⁴/₄ 84, 4000. P Jensen, Holmensg. 30, 800. J H Jessen, Dronningensg. 33, ¹⁸/₁₁ 84, 1200. D A Johansen, Forstædernes Brødfabr., Nørrebrog. 98, ¹⁵/₁₀ 72, 6000. S E Johansen, Kroghsg. 3. Th Irmischer, Vildersg. 32, 3000. R F Jørgensen, ⁹/₃ 83. C A Junge, ²⁷/₆ 84. H J C Juul, Nørrefarimagsg. 60, ¹²/₁₂ 82, 2400. H F Ivanouw, Pilestr. 14, 1000. C F Jørgensen, Vesterbrog. 269, ³¹/₇ 65. H Jørgensen, Korsg. 60, 3600. H Kadow, Saxog. 50, 1,200. F Kindt, Studiestr. 13, ²⁹/₂ 84, 1000. S Kjør, Sindshvillevej 9. L Kjærsgaard, Rømersg. 23 B, 5000. Kjøbenhavns

Damp Cakes og Biskvit Fabrik, Klareboderne 2, ²⁹/₂ 79. V S Klingberg, Saxog. 21, 800. A Knoblauch, Danmarksg. 6. St. Kongensgades Brødfabr., St. Kongensg. 40, ¹/₇ 80. Kristineberg Fabrikker, Lyngbyvej 30, Kont. Amalieg. 3, T C G Rubow, ²³/₁ 83. Carl Krüger, Sølv. 2, ²⁴/₅ 77, 6000. A C C Kjøster, Steng. 6 og 8, ¹⁷/₁₀ 75. J H Larsen, St. Kongensg. 59 B, ²⁸/₄ 85, 1000. P Larsen, Todesgade 2, ²⁶/₆ 86. O G Lassen, Niels Ebbesensvej 20, ⁹/₁₀ 85. C W Lebahn, Mathæusg. 23, 1200. Elsc M Leouhardsen, Vingaardstr. 18, ¹⁰/₇ 83, 800. C Levy, Borgerg. 134, ¹¹/₈ 79, 1800. L Levy, Borgerg. 134, 1800. C F Lichtenberg, Adelg. 12, ¹⁰/₆ 70, 7400. H Lindberg, Alleeg. 13. J Lindberg, Gl. Kongev. 92, ¹¹/₄ 67. G E Linder, Sølv. 98, 1000. O T Lindhardt, Bangertsg. 7, ²⁸/₈ 83. Chr Lorentzen, Mønterg. 15, 5400. C A Lund, Ryesgade 37, ¹⁹/₁₀ 86. E J Lyng, Lampev. 34. A P F & H V Løsekraut, W R Rubows Eftf., Gl. Kongevej 162 B. P D Løsekraut, Falkonerallé 1 A. P F Løser, Nansensgade 27, ²⁸/₈ 86. L C Madsen, Ryesgade 37, ⁵/₆ 81, 2600. J N Marstrand, Kjøbmagergade 19, ²⁹/₃ 74, 60,000. C C Meier, Øhlenschlægersg. 27, ¹¹/₉ 85, 1800. E A Meinung, L. Kongensg. 9, ²⁹/₂ 72, 2000. P B Mellin, Skinderg. 42, ¹⁹/₁₂ 84. B Mellin, Nansensg. 27, 1600. A Menne, Østerfarimagsgade 20, ⁹/₁₂ 84, 2000. Methling, Ørstedsv. 22 C. A Ø Meyring, Griffenfeldtsgade 58, 5000. W T Michelsen, Falkonerallé 25 B. C Mogens, Absalonsgade 43, 2000. M Müllers Enke, Falkonerallé 29 A. Chr Møller, Skvaldergade 8, 12,000. J P Møller, Griffenfeldtsgade 24, ²⁹/₇ 81, 3000. T C Møller, Rigersgade 24, ⁹/₃ 74, 6000. J Neumann, Stengade 6 & 8, ⁹/₉ 84, 5000. C C Nielsen, ³⁰/₄ 85. E M L Nielsen, Linnésg. 26, ²⁹/₁ 85, 1000. J C Nielsen, Korsg. 22, ¹⁴/₅ 67, 5000. C A Nielsen, Batterivej 27, ²/₆ 85, 1000. P Nielsen, Rigersgade 32, ¹⁰/₆ 84, 1200. A Olsen, Raadhusstr. 4, 800. J L W Olsen, St. Strandstr. 10, ¹²/₅ 68, 80,000. Sophus Olsen, St. Pederstr. 29, ⁹/₄ 72, 30,000. V Olsen, St. Kongensg. 34, ¹²/₁₀ 69, 30,000. A Pedersen, Nørrefarimagsg. 52, ¹⁶/₄ 85. L Pedersen, Fredericiag. 48, 1200. C Petersen, Nørrebrog. 200, ²⁹/₇ 79, 3000. C Petersen, Frydsvej 13, 800. C F W Petersen, St. Brøndstr. 6, ¹/₁₁ 66, 5000. C J Petersen, Frydsvej 24. C V Petersen, St. Kongensg. 91, ⁶/₅ 70, 11,000. L Petersen, Fredensg. 11, ⁹/₄ 78, 4000. L A Petersen & Co., Borgerg. 49, 5000. T A Petersen, ¹³/₃ 84. T N Petersen, Sofievej 21, ¹⁶/₁₀ 83. C W Philipsen, Bernstorfsvej 9. R C F Pieritz, Landemærket 22, ²/₁₀ 83, 2400. D J Pitzner, Hauserplads 28, ¹¹/₄ 82, 7000. Joh. L Pitz-

Livsforsikringselskabet New-York,

ner, Grønneg. 13, ²⁵/₁₀ 66, 10000. H Pogge, Borgerg. 87, ²⁰/₁₃ 66, 10000. A P P Poulsen, Prindsensgade 10 B, 1000. P B Rabe, Alleeg. 11, ³/₁₀ 70. A C S Rasmussen, Nansensg. 30, ³¹/₈ 85, 1600. N C Rasmussen, Sværteg. 5 & Grønneg. 27, ¹¹/₁₁ 84. J Rasmussen, Ladegaardsv. 9 B. P Rasmussen, Landskrona Tværg. 1, ²¹/₁ 86. S R Rasmussen, ¹³/₁₁ 84. T Rasmussen, H C Andersensg. 8, 1000. F O Rheinbacher, Nordvestvej 18, 1200. F Ribberholdt, Rømersg. 23 B, ²³/₂ 83. T Richter, Nørrebrog. 155, ²⁵/₈ 81, 2000. O F Rohde, Mathæusg. 21, 1000. E Rubows Eftf., Vimmelsk. 37 (F M V Sandberg, ¹¹/₂ 73), 20,000. T C G Rubow, Kristineberg Fabriker, ²³/₁ 83. W R Rubows Eftf., Gl. Kongevej 162, A P F og H V Løsekraut, ²⁰/₅ 72. C A T Ryder, Fiolstr. 31, ²³/₇ 78, 5000. F W Ryder, St. Kongensg. 12, ¹²/₁ 69, 10000. J F Salomon, ¹⁴/₂ 84. C B Sandleben, ¹/₄ 84. W Saust, Langgade 89, Valby. J C Schiang, Borgergade 50, ¹⁸/₁₁ 62, 7000. C P Schmaltz, Vesterbrog. 99, ¹³/₁₀ 85, 1600. C Seidelin, Raadmandsg. 28, 1000. Aug. Sjøstrand, Borgerg. 27, ²⁷/₃ 84. G Sieling, Hestemøllestr. 8, 5000. H Sieling, L. Torveg. 22, ²⁰/₄ 86. N Simonsen, Slotsg. 28, 3600. F A Smith, Øhlenschlægersg. 48. H F Staben, Korsg. 39, ¹⁴/₈ 86. H T Staben, Korsg. 39, ²/₃ 86. A V Steffensen, ²³/₉ 84. L E Struer, Bille Brahesvej 7 B. A N Strøm, ²⁵/₁₁ 84. P Strømberg, Læderstr. 30, 10000. F W Svane, Biskvitfabr. Skandinavien, Helgesensg. 17, 1200. P Svendsen, Herluf Trollesg. 4, ¹⁵/₄ 84, 1200. J Sørensen, Vesterbrog. 83, 2800. J E Sørensen, Peder Skramsg. 26, ⁵/₅ 81, 1000. L Sørensen, Nordvestv. 36, ²⁴/₈ 86. N A Sørensen, Gothersg. 167, 2000. S C Sørensen, Fredericiag. 84, 5000. W Thorendahl, Blaagaardsg. 31. J J Thuesen, ²⁸/₃ 85. J Tybring, Vesterbrog. 65, ¹/₁₁ 83, 5000. J E Undén, Skinderg. 30, ³⁰/₁₃ 69, 12,000. F W Urhammer, Saxog. 21, ¹⁷/₆ 86. H F A Wackerhagen, ²⁰/₈ 83. J C Wiche, Nordvestv. 26, ²³/₈ 82, 1200. E Wiedbrecht, Dronningensg. 46, ²/₁₀ 73, 14,000. J J Willumsen, ²⁴/₄ 83. L Wittrup, Griffenfeldtsg. 36, 1600. C Wollbrecht, Vesselsg. 15, ¹²/₄ 77, 4800. A Vollmer, Baggenseng. 26 & 28, ¹²/₁₀ 80, 3200. L Zebuhr, Kompagnistr. 10, ¹⁰/₈ 75, 8000. F Ziehm, Vendersg. 23, ⁵/₂ 80, 2400.

Barberere. A Andersen, Øhlenschlægersg. 10. C Andersen, Halmtorv 53, 1200. C A Andersen, Gl. Mønt 24, 800. E C Andersen, Sølv. 8, 1400. G A Andersen, St. Strandstr. 43, ²⁷/₁ 82, 1000. J C Andersen, Istedg. 37. P F Andersen, Landemærket 23, 800. T P Andersen, Brogade 2, 1600. H Bagge, St. Strandstr. 7, ¹²/₄ 66, 800. C H W Bauer, Nordvestv. 15, ¹⁰/₁₀ 76, 1200. C H Bauer, Nordvestv. 18. H P Berendt, Guldbergsg. 17. H T Behrens, Absalonsg. 22. Chr. Berg, Nørrefarimagsg. 50. C M Berg, Skvalderg. 12, ⁴/₄ 78, 800. W Berking, Østerg. 22. C H Berntsen, Nørrevoldg. 27, ²³/₈ 82, 800. G M Beu, Skvalderg. 3, ⁷/₉ 65, 1000. M A Braarup, Baggenseng. 19, ⁴/₇ 78, 1000. E C Brim, Sofieg. 7. C Burcharth, Badstuestr. 10, ¹⁹/₄ 70, 1500. C P Bøckel, Adelg. 72, ⁹/₂ 86. Aug. Bøhme, Gothersgade 45, 800. A G Carlsen, Absalonsg. 45, 800. N F F Carlsen, Ryseg. 66. L Carstensen, Adelg. 43, ¹⁹/₉ 76, 1000. N F Christensen, Borgerg. 23. N O N Christensen, Alleg. 28, ²¹/₈ 79. C Christensen, ⁷/₈ 83. F V Christensen, Hauserplads 9, ¹/₄ 86. P Christensen, Silkeg. 1, 2000. L C J Dahl, Tordenskjg. 15, ¹⁸/₁ 66, 1600. F Davidsen, L. Torveg. 8, ¹⁰/₇ 56, 800. J F Enevoldsen, Istedg. 74, ¹⁰/₇ 84. L A P Eriksen, Nørrebrog. 88, ¹¹/₁₁ 79, 1000. Fischer, Niels Hemmingsensg. 6. R Foss, Nytorv 3, ¹⁰/₈ 82. Ludvig Franck, Vesterbrog, Industriudstillingsbyg. 12. W Friderichsen, Fiolstr. 16, ¹⁸/₆ 64, 1400. H G Fuhrmann, Sølv. 99. C J Gad, Alleeg. 15. P K Frederiksen, Niels Ebbesensv. 22 A. A M Gellner, Krystalg. 2, ⁹/₄ 86, 800. F J C Gerber, Kingosg. 3, ⁶/₅ 86. N L Gjetting, Borgerg. 23, ²⁰/₁₀ 84, 800. F C Gronemann, H C Ørstedsg. 43. E O Guntel, Gl. Kongev. 62, ¹¹/₆ 74. C F Gylstorff, St. Torveg. 43, ¹¹/₆ 84. L E Haagensen, Mønterg. 9, ²⁴/₆ 75, 800. N V E Haase, Viktoriag. 6. A Hansen, Nørrebrog. 42, 800. C P Hansen, Frederiksborgg. 16, ²⁵/₂ 73, 1000. F V Hansen, Smalleg. 6. H E Hansen, Smalleg. 6, ²⁴/₇ 84. H E Hansen, Mathæusg. 21, ¹⁰/₁₂ 85, 1200. J Hansen, Frederiksborgg. 17. J M Hansen, Olufsv. 4, ²¹/₁₀ 86. K E Hansen, Istedg. 69, ⁸/₄ 86. P Hansen, Korsg. 30, ²²/₁₀ 72, 800. T M Hansen, Toldbodv. 48, ²⁵/₁₀ 81, 800. H L Harup, St. Regneg. 11, 1400. N N Harup, Gothersg. 39, ²⁵/₈ 64, 1000. D E H Heinze, Danmarksg. 17, ¹⁹/₈ 72, 800. P E R Henriksen, Frederiksborgg. 37, ¹⁰/₈ 80, 2000. Emil Hertel, L. Kongensg. 17, ²⁰/₁ 63, 1000. G Hillebrandt, Mønterg. 34, 800. T C Hingé, Falkonerallé 56. J E Hurtigkarl, Klærkeg. 3. ¹⁵/₈ 76. P C T Hurtigkarl, Nørrebrog. 166, ²⁰/₁₀ 63, 800. C S Høecke, Nørrebrog. 169, ³⁰/₉ 86. B A L Jacobsen, St. Torveg. 25, ¹³/₈ 84, 1200. Ludv. Jacobsen, Adelg. 25, ²⁰/₇ 76, 800. C R Jantzen, Slotsg. 29 B, ²³/₃ 63. A Jensen, Ryseg. 38. C B Jensen, Vesterfælledv. 2, 800. C J Jensen, Dannebrogsg. 34, ⁹/₁₀ 80, 1000. J F Jensen, Griffenfeldtsg. 22, ²⁵/₁₂ 79, 800. L R Jensen, Ny Adelg. 9. N V Jensen, Batteriv. 1, ¹⁸/₂ 82. P C Jensen, -Kultorv 3, ¹¹/₁ 72, 800. N Johansen, Nygaards Sidev. 4. D M Iversen, Pilestr.

Direktion for Danmark: Vimmelskiftet 47, Kjøbenhavn.

- 82, $\frac{27}{8}$ 68, 1400. A Jørgensen, Haraldsg. 120. J Jørgensen, Borgerg. 17, $\frac{30}{2}$ 83, 1000. L H T Jørgensen, Raadhustr. 10, $\frac{9}{4}$ 58, 1200. V A Jørgensen, St. Kirkestr. 5, $\frac{13}{1}$ 76, 1000. V C E Jørgensen, Guldbergsg. 3, $\frac{9}{8}$ 86. L M Kappers, St. Kongensg. 83, 1000. J C M Kleiss, $\frac{19}{11}$ 85. A V Klein, Krystalg. 19, $\frac{8}{10}$ 85. J R Karlson, Østerg. 9, $\frac{15}{7}$ 85, 1000. Th. L Klæbel, Mathæusg. 10. L F Knoblauch, $\frac{25}{9}$ 84. J S E B Knudsen, $\frac{19}{8}$ 85. P V Knudsen, Grønneg. 12, $\frac{5}{6}$ 70, 3000. J B Knuth, Nørrefarimagsg. 57, $\frac{15}{3}$ 77, 1400. A L Kønigslieb, Frederiksborgg. 22. S H Langevad, Dr. Tværg. 51, $\frac{8}{7}$ 86, 800. L J Langhans, Slotsg. 21, 800. F Larsen, Rosendalsv. 16, $\frac{22}{7}$ 86, 800. E Larsen, $\frac{20}{12}$ 83. J F Larsen, $\frac{12}{4}$ 83. G H Langskov, Klosterstræde 10, $\frac{2}{2}$ 83, 800. F E Lippert, Niels Hemmingsensg. 6, $\frac{1}{7}$ 86, 1000. J F Th. Lehmborg, $\frac{12}{9}$ 84. S Larsen, L. Regneg. 6. O J Lippert, Nørrefarimagsg. 50, $\frac{9}{7}$ 84, 800. K N M Ludvigsen, Nørrebrog. 172, $\frac{9}{9}$ 69, 800. A P G Lund, St. Kongensg. 21, $\frac{18}{3}$ 75, 1000. C E Lund, Dr. Tværg. 34, 1000. G M Lund, Østerbrog. 19, $\frac{1}{10}$ 63, 1000. J H Lykke, H C Ørstedsv. 58. K E C Lund, $\frac{25}{11}$ 84. O C Madsen, Nansensg. 30, 800. C A Modeweg, Klosterstr. 4, $\frac{9}{9}$ 86. T C Møller, Danmarksg. 17. B Nathan, Rosengården 3. G V A Nauer, Holmens Kanal 20, $\frac{7}{10}$ 80, 2000. L F F Nauer, Vesterbrog. 84, $\frac{29}{11}$ 81, 2000. A J Nielsen, Prinds Jørgensg. 6, $\frac{28}{4}$ 85, 1000. A L Nielsen, St. Pederstr. 32, $\frac{9}{7}$ 84, 800. A V Nielsen, Vesterbrog. 17, $\frac{4}{6}$ 65, 1200. C F Nielsen, Halmtorvet 65, $\frac{9}{10}$ 73, 1000. F E Nielsen, St. Kongensg. 97, 1000. J L Nielsen, Sølvg. 24, $\frac{29}{10}$ 81, 1000. J V E Nielsen, Griffenfeldtsg. 35. L C Nielsen, Prindsesseg. 51, $\frac{11}{8}$ 86. N Nielsen, Gothersg. 51, $\frac{22}{3}$ 70, 1200. N Nielsen, Gothersg. 51, $\frac{30}{10}$ 84, 1200. Th E Nielsen, L. Kongensg. 38, 1400. Wald. Nielsen, Kulturvet 16, 2400. C P Nøhr, Dannebrogsg. 17. V Olsen, Gyldenløvesg. 10, $\frac{12}{9}$ 82, 1000. V D Pabst, Smedeg. 18, $\frac{28}{9}$ 71, 800. F V Persson, Vesterbrog. 43, 800. A Petersen, $\frac{12}{9}$ 84. E V Petersen, Nyhavn 23, $\frac{18}{11}$ 69, 1000. F F Petersen, Nørreg. 47, $\frac{29}{6}$ 84, 800. J Petersen, Thorupsg. 22, 1000. L C Petersen, Fredensg. 7, $\frac{18}{3}$ 75, 800. N C Petersen, Adelg. 98, $\frac{18}{3}$ 79, 800. N C E Petersen, Istedg. 72. P V Petersen, Klareboderne 10, $\frac{9}{11}$ 81. R Petersen, $\frac{79}{6}$ 85. S C Petersen, Havneg. 35, $\frac{7}{1}$ 73, 1200. Th Petersen, Skinderg. 13, 1000. F A Polaschek, Vesterg. 21, 2000. A Poulsen, Frederiksbergg. 15, $\frac{9}{4}$ 79. C F Rasmussen, Østerbrog. 29, $\frac{1}{4}$ 71, 1000. J P Rasmussen, Griffenfeldtsg. 35, $\frac{20}{12}$ 81, 800. W Reinhardt, L. Kongensg. 22, $\frac{17}{10}$ 72, 1800. J C Restorff, Grønneg. 41, $\frac{9}{9}$ 62, 2000. A Rosznerki, Vesterbrog. 71, $\frac{29}{7}$ 62, 1200. C C Sass, Ryseg. 69, $\frac{19}{2}$ 76, 1600. V Sauerberg, Østerbrog. 60, $\frac{27}{6}$ 84, 800. P G S Sauerbier, Ryseg. 64. G J L Schibrach, Gl. Kongev. 74. O Schmidt, Landemærket 6, $\frac{10}{2}$ 76, 1000. L V Schmidt, Øster Farimagsg. 8, $\frac{19}{2}$ 78, 800. J Schnoor, Gernersegade 1, $\frac{2}{10}$ 66, 1200. L T Schnoor, Gasværksv. 21, $\frac{17}{7}$ 84, 1000. A Schrøder, Bredg. 8, $\frac{18}{9}$ 78, 1000. P M Schrøder, L. Torveg. 23, $\frac{2}{1}$ 41. A F Schultz, Hyskenstr. 16, $\frac{28}{11}$ 69, 800. J A Serup, Ryseg. 64, $\frac{12}{10}$ 80, 1000. T F Sengeløv, Fiskerg. 1, 800. H Sieling, Linnésg. 29. P F V Sletting, Aabenraa 8, $\frac{1}{4}$ 71, 800. A M Splidt, Falkonerallée 54. C O Spliid, Gl. Kongev. 169. H F Stabeau, Korsg. 39. N J Stern, Saxog. 8. C M Svanberg, Fælledv. 4, $\frac{15}{9}$ 70. A J Svendsen, Nørrebrog. 10, $\frac{1}{12}$ 74, 2000. L E Sørensen, Kong. Nyt. 3, $\frac{17}{10}$ 71, 1800. P Sørensen, Raadhustr. 17. P K Sørensen, H C Ørstedsv. 49 B. P M Sørensen, Larsbjørnstr. 13, $\frac{28}{4}$ 85, 800. S Sørensen, Kompagnistr. 15, $\frac{29}{7}$ 48. P V Tegner, Nansensg. 30, $\frac{15}{4}$ 86. L O E Thang, L. Torveg. 37, $\frac{5}{10}$ 71, 1400. A V Thelle, Langgade 54, Valby. H C Thune, Vesterbrog. 115, $\frac{24}{6}$ 73, 800. P C Thøgersen, Meriansg. 3, 1600. T F Valet, Nørrebrog. 56, 800. Th. Valet, Antoniestr. 12, $\frac{19}{12}$ 65, 800. H Waldensbeck, Meriansg. 2, $\frac{11}{9}$ 77. L Wiegandt, Nørrebrog. 12, $\frac{9}{12}$ 68, 4000. Th Wiegandt, Vesterbrog. 20, $\frac{28}{12}$ 75, 2400. M W Wilhumsen, Holbergsg. 17, 1200. A V Wimmelmann, Fælledv. 20, $\frac{8}{7}$ 75, 1000. F Witteburg, Brog. 25, $\frac{21}{6}$ 55, 1000. G P Wivel, L. Torveg. 10, 1000. H Voigt, Skoubog. 3, $\frac{9}{9}$ 52, 3000. J H Wolf, Borgerg. 90, $\frac{25}{5}$ 58, 800. Jul. Voss, Nytorv 27, $\frac{13}{11}$ 79. F J F Wulff, Gl. Kongev. 82. H J Ziegler, L. Kongensg. 30, $\frac{2}{12}$ 62, 800. H J C Zieseberg, Dronn. Tværg. 15, $\frac{9}{12}$ 60, 1000.
- Betonstøbere.** Boring, Strandv. 6, 6000. C Nielsen, Smalleg. 14. O Sørensen, Tagensv. 14, $\frac{1}{11}$ 75, 7000.
- Billedhuggere.** C Aarsleff, Kastaniev. 6. R D Andersen, Dannebrogsg. 29, 800. R M Andersen, Hejbergsg. 9. E H Bensen, Bernstorffsv. 3. C V Bissen, Vestervoldg. 131, 8000. N H C Bondrop, Bredg. 57, 1800. G G Bracony, Blaagaardsg. 24, 1600. A Brekenfeld, Gammeltoftsg. 24. L Brændstrup, Harsdorffsv. 11, 1800. H C Brix, Nyg. 2. H O Carlson, St. Pederstr. 41, 1200. A E Christensen, Dannebrogsg. 6. H Conradsen, Rosenvængets Allée 38, 6000. O Evens, Strandg. 14, Atelier i Tøjhusgade, 1200. Faxe Kalkbrud, Halmtorvet 8. Fich, Østerbrog. 7 B. N

Livsforsikringselskabet New-York,

Fjeldskov, Dronningens Tværg. 58, 5000. G C Freund, Rigensg. 23, 2400. J C Gade, Nørre Allee 49. Gelert, Østerfarimagsg. 4, 2400. C V A Gensdorff, Ryesg. 114. O Glosimodt, Vesterbrog. 35, 1400. C Gros-mann, Bille Brahes Vej 5. F U Hammelef, Frederiksborgg. 46, 2200. Aksel Hansen, Chr Winthersv. 17. L G Hansen, Pilestr. 39, 800. C C E Hartmann, Vesterbrog. 28, 3600. F G Hertzog, Skvalderg. 7, 2000. C C Heydorn, Toldbodg. 6, 800. R Heydorn, Nyhavn 10. N Holm, St. Kongensg. 25. N Høegh, L. Kongensg. 11. J Jensen, H C Andersensg. 4. C F Jochumsen's Eftf., Nørrebrog. 15 (A Sode), 1000. Hans & Jørgen Larsen, Griffenfeldtsg. 37 (se **Annonceafd.**). N P Leth, Rørholm-g. 2 B. C F Liisberg, Sortedams-g. 13¹/₈, 800. S Madsen, Nyhavn 22, 800. R S Malthe, Enghavev. 40, 2400. V E Møen, Citadelsv. 38, 1600. S S Mørch, Nørrevoldg. 25. C F Nielsen, Nørre Allee 47, 1200. E Nielsen, mek. Sten- og Billedhuggeri, Nørrebrog. 44, 8000. C Th Nyegaard, Vesselsg. 19. A Pacht, Fredh. Kanal 2. Prof. C Peters, Kongens Nytt. 1, 6000. H C Petersen, Vesterbrog. 140, 2000. N C Petersen, Sølv-g. 86. A Reenberg, Tordenskjoldsg. 28. J C Rosenberg, Olufsv. 50, 800. C J Rosenfalks Eftf., Østerbrog. 7 (C U Dantzer), 3400. A Saabye, Petersborgv. 6, 3200. Carl Scheller, Nørrebrog. 52. N O Schmidt, Raadmansg. 34, 1400. J Schultz, Danasv. 8. S Sinding, St. Kongensg. 106, 6000. Prof. Th Stein, Charlottenborg, 6000. F C Stramboe, Blegdamsv. 104. Harald Svenstrup, Kapelv. 13 (se **Annonceafd.**). Th Thielemann, Kastaniev. 6. N H Trippendahl, St. Pauls Kirkeplads 116, 1200. H C Veirup, Rørholm-g. 18. E L Vieth, Nørrebrog. 34, 4000.

Billedskærere. A P Andersen, J A Schwartzg. 16. F Andersen, H C Andersensg. 5 A. Schack Andersen, Slotsg. 9, 2000. H C Berg, Gothersg. 91, 4000 (se **Annonceafd.**). C A Blichfeldt, Brolæggerstræde 3, 1200. E Bunde, St. Kongensg. 69, 800. E J Eibye, Adelg. 77, 1200. S Ernst, Larsbjørnstr. 15, 800. G H Flindt, Johannev. 8. C Hansen, Badstuestr. 11. M Hansen, Peder Skramsg. 7, 800. O F V Hansen, St. Regneg. 1, 1200. R Hansen, Aabenraa 20, 1000. F T Henningsen, Adelg. 27, 1400. L Holm, Hauserplads 26, 800. N P Jensen, Dronn. Tværg. 47. V A Jensen, Tjørneg. 2, 800. C L Larsen, Sølv-g. 85 A, 1000. V Larsen, Sølv-g. 97. V Larsen, Helgesensg. 5. T J Lund, Ny Adelg. 8, 1600. J C Lykke, Absalons-g. 14, 1000. T Mogensen, Saxog. 52, 800. Aug A Nielsen, Citadelsv. 38, 800. F Nielsen, J A Schwartzg. 2, 800. A Olsen, Løngangsstr. 37. B Olsen, Aabenraa 26, 1200. L Olsen, Istedg. 12. P Pedersen, St. Kongensg. 63, 1600. A S Petersen, Graabrødretorv 3, 1000. E P Rubardt, Adelg. 82, 1400. Fr Schou, Hindeg. 5, 1600. S F Schäffer, Fiolstr. 27, 800. C W Schäffer, L. Kongensg. 10. P C Stephansen, Vestervoldg. 83. J Stephansen, Marstrandsg. 41. S P Sørensen, Pilestr. 18, 1000.

Blikkenslagere. L G Andersen, Prind-sesseg. 23, ⁴/₈ 75, 1200. L T Andersen, Rosenvængets Allee 2, 800. H F Andresen, Nørrebrog. 106, ³/₈ 75, Pilestr. 12. E Bech, Kronprindsensg. 6. C P Bech, Fiolstr. 12. E Bech, Colbjørnsensg. 13, 1800. T Bender, Holbergsg. 18, ²⁶/₁₀ 83. V Bentzen, Nørrebrog. 162, ¹¹/₈ 73. C P Blem, Rosenborgg. 5, ⁶/₈ 79, 1000. R E Borum, Frederiksborgg. 35, ⁹/₈ 72, 1000. H M Boye, Smalleg. 9. P Breingaard, Emiliev. 12, ²⁶/₁ 80. J C C Broch, Faxeg. 19, ²⁷/₁₀ 81, 1600. L Børgesen, Mølleg. 7, 1000. R Carstensen, Gartnerg. 12, 1000. C Christoffersen, Dannebrogsg. 18, 800. N J Clausen, Murer-g. 3, ²⁶/₈ 83, 800. L C A Clausen, ¹⁷/₈ 84. L R Dirach, Ryesg. 129, 1000. F A J Drews, Mølleg. 23 a, ²¹/₁ 75. C T Dreyer, Fiolstr. 36, 6000. F E T Eilert, ³/₁₈ 85. F G Ekendahl, Smalleg. 23. F Engelhard, Fiolstr. 11, 1600. C B C Engmann, Schønbergsg. 7. C Engmann, Værnedamsv. 8. E Fischer, ²¹/₈ 83. H B Flyge, L. Regneg. 11, ¹/₈ 72, 1600. Wilh Francks Enke, Skinder-g. 3, 3400. C H Frydenlund, Læderstr. 6, 1600. J A Gehrs, Lykkesholmsv. 35. L W Gelardi, Dannebrogsg. 4, ⁹/₈ 80, 1400. A Gercke, St. Kongensg. 88. ¹³/₈ 63, 1000. Glud & Marstrand, Kapelv. 46, Prøvelager Ny Østerg. 3, P C Glud ²⁰/₁₀ 76, 10,000, og T Marstrand ⁹/₁ 79, 10,000. J H Gottfredsen, Læderstr. 22, 2400. E T Gudmundsen, St. Kongensg. 106, ²⁹/₁ 83. C B Gwinner, ²⁴/₈ 85. G A Gynther, Øhlenschlægersg. 4, ²⁴/₄ 75, 1200. Fritz Haastrup, Borgerg. 34, 3000. L V Hannibal, Krystalg. 10, ⁸/₁ 85, 4000. Chr P Hansen, Larsbjørnstr. 6, ⁹/₁₂ 79, 1000. F C T Hansen, ²⁶/₈ 84. F F Hansen, ²⁹/₁ 84. H N Hansen, Turesensg. 7, ⁹/₈ 83, 1000. J L Hansen, Østerfarimagsg. 16 A, ²¹/₄ 85, 1000. T Hansen, Nordvestv. 22, 800. F L J Hartig, Havneg. 11 & 13, ⁹/₈ 85. C F Hesse, Prindsesseg. 26. C F Holm, Frederiksborgg. 12, ¹⁵/₁₁ 59, 800. J N Holm, Fiolstr. 36, ²⁹/₈ 81, 1400. C C Hornstrøm, ¹⁹/₈ 85. C J Hougaard, Store Kongensg. 5, ²⁶/₈ 79, 1200. C A Jacobsen, Nørrefarimagsg. 55, ²⁹/₁₀ 85, 1000. J J Jacobsen, Kompagnistr. 5, ⁹/₁₂ 68, 4000. A C C Jensen, Adelg. 35, 1600. J G Johansen, Nørrebrog. 92, ⁹/₈ 85. C Jensen, Schønbergsg. 16 A. H C S Jensen, Nansensg. 40 B, ¹²/₁₀ 33, 1000. H N Jensen, Landemærket 17, ¹⁹/₈ 85, 1000. H P Jen-

Direktion for Danmark: Vimmelskiftet 47, Kjøbenhavn.

sen, Graabrødretorv 21, $\frac{1}{9}$ 81. R Jensen, Adelg. 113, $\frac{27}{4}$ 75, 1000. J P Jensen, Nybrog. 30, 1000. N J C Jensen, Borberg. 78, 1000. W Jensen, Peder Skramsg. 13, $\frac{4}{10}$ 83. H Chr Jeppesen, Rørholmshg. 17. I Irgens & Søn, Skinderg. 18. I Irgens 4000 og J H S M Irgens. C O Junge, $\frac{21}{8}$ 84. P G S Iversen, $\frac{1}{9}$ 85. C M Jørgensen, Smalleg. 19, $\frac{2}{6}$ 80. H E Jørgensen, Griffenfeldtsg. 21, $\frac{2}{10}$ 77, 1400. J V Kaarsberg, Adelg. 16, $\frac{23}{8}$ 71, 1400. F C Karn, $\frac{24}{4}$ 84. K F Kirckhoff, Gothersgade 31, $\frac{18}{9}$ 86. Holger Kjølstad, Kjøbmagerg. 58, $\frac{31}{10}$ 65, 6000. F T Klingert, Vesselsg. 15, $\frac{10}{12}$ 78. L A Knagh, $\frac{11}{11}$ 84. T E Koch, Vendersg. 13, $\frac{11}{4}$ 72, 1200. L F H Krieger, Slotsq. 37, $\frac{18}{10}$ 64, 800. A E Kyhl, Gl. Kongev. 39, $\frac{9}{1}$ 76, 1000. M J Kønigsbrucks Eft., L C Hviid Petersen, Peder Skramsg. 6, $\frac{27}{10}$ 64 (se **Announceafd.**). A F Lambrecht, L. Torveg. 37, 2400. W Lange, Mønterg. 31, $\frac{6}{10}$ 68, 1200. Aug Larsen, St. Kongensg. 59 H. C L Lehmann, Gothersg. 47, $\frac{9}{7}$ 65, 14.000. Abr Levin, Vingaardstr. 17, $\frac{9}{8}$ 62, 2000. C F Lindenhoff, $\frac{2}{11}$ 85. Carl Lunds Fabriker, Bernstorffsvej 19, $\frac{1}{12}$ 74. C E J Lund, Nørreg. 38. J J Lund, Murerg. 8, $\frac{5}{5}$ 81, 1400. C A Lundstrøm, Bryggerlængen 8, 1000. C F G Lønholdt, Studiestr. 14, 4000. E Mariboe, Vesterbrog. 41 B, 16.000. N L Mariboe, Vesterbrog. 41 B, $\frac{4}{12}$ 83, 3200. Fritz Meyer, Firma, Gothersg. 14, T Meyer $\frac{9}{10}$ 74, 6000. M Meyer, Firma, Walkendorffsg. 37, Frederikke Meyer, $\frac{22}{9}$ 77. Monies & Bech, Hyskenstr. 12, J Monies, $\frac{22}{4}$ 80, 1800, og P E T T Bech, $\frac{9}{1}$ 80, 1800. Monnerup, Østerfarimagsg. 7, 1000. F Morville, Adelg. 33, Ole Suhrsg. 16 og Frederiksborg. 21, $\frac{27}{6}$ 80, 2000. A M Møller, Solitudev. 12, $\frac{1}{5}$ 84, 1000. V H Møller, $\frac{8}{4}$ 84. P W Møller, St. Hansg. 17, $\frac{13}{9}$ 82, 1000. A V Mørch, Øhlenschlægersg. 31, $\frac{13}{9}$ 83, 1000. J M Nathan, $\frac{9}{10}$ 85. J C Nedahl, Kjøbmagerg. 12, $\frac{7}{1}$ 85. H C A Nielsen, Saxog. 3, 15.000. P C Nielsen, Studiestr. 13, $\frac{10}{11}$ 74, 1800. A Nordemann, Jacob Danefærds. 8, $\frac{27}{8}$ 74. E Nymann, Gasværksvej 3, $\frac{26}{4}$ 70, 1000. V C Nymann, $\frac{17}{11}$ 85. A V Næss, Aabenraa 19, $\frac{22}{6}$ 77, 1000. O A Olsen, $\frac{13}{10}$ 85. H C Olsen (Jensen), $\frac{16}{10}$ 85. H J C Pers, Nansensg. 38 A, 800. M Pers, Firma, Læderstr. 22, Margrethe Pers f. Steffensen, 5400. A Petersen, Saxog. 34, 800. A V Petersen, St. Kongensg. 59, $\frac{23}{8}$ 66, 1000. C A Petersen, Mikkelbryggerg. 4, $\frac{11}{6}$ 77, 800. C T Petersen, Todesg. 1, 1400. L C H Petersen, Peder Skramsg. 6, $\frac{24}{6}$ 86. V A Petersen, Gothersg. 129, $\frac{12}{8}$ 84, 1200. M Poulsen, Pilestr. 78, $\frac{20}{7}$ 82, 800. C J Poulsen, Ryseg. 41, $\frac{12}{4}$ 83. J C Poulsen, Lykkesholmshv. 33, $\frac{20}{10}$ 75. A P Preis, Nansensg. 10, 800. F J H Raith, $\frac{2}{12}$ 84. C W Rasmussen, Lyngbyv. 21, $\frac{1}{7}$ 86. J V Rasmussen, $\frac{27}{3}$ 84. L J Rasmussen, $\frac{22}{7}$ 84. J F Reitzel, Gl. Kongev. 35, $\frac{14}{10}$ 75, 1000. W P Reusch, Salvieg. 12, $\frac{2}{1}$ 79, 2400. C P Sabinsky, Adelg. 109, $\frac{5}{10}$ 65, 18.000. S A Sack, Ørstedsv. 3, $\frac{24}{7}$ 69. C W Schmidt, Pedchrvidtfeldtstr. 5, $\frac{28}{2}$ 78, 1400. H T Schoustrup, Turesensg. 5, 1000. C Seeler, Steng. 21. H Schumacher, Borberg. 5, $\frac{23}{1}$ 66, 1200. V B C Simonsen, Nyhavn 51, $\frac{15}{2}$ 59, 1400. H H Simonsen, Schønbergsg. 10. E Skaarup, Korsg. 17 B, $\frac{14}{10}$ 75, 1200. E G Skaarup, Kompagnistr. 2, $\frac{6}{5}$ 86. H Stallknecht, L. Kongensg. 10, $\frac{24}{10}$ 76, 800. V E Steenberg, Fælledv. 17 (Detailh. $\frac{21}{8}$ 66), 6400. P H B Steenberg, Østerbrog. 40, $\frac{29}{8}$ 73, 4200. K L Stemann, $\frac{19}{11}$ 85. A Steffens, L. Torveg. 3, $\frac{28}{4}$ 51, 5000. A Steffens, Ryseg. 112 A, 800. A H T Steffens, Gl. Kongev. 152, $\frac{2}{8}$ 80. F E Steffens, Pilestr. 30, $\frac{9}{7}$ 78, 2000. Th Steffin, Blaagaardsg. 53, $\frac{28}{10}$ 76, 800. E H Steinbach, Baggesensg. 12, $\frac{6}{9}$ 59, 1600. F C L Steinbach, Elmegade 10, $\frac{28}{9}$ 86. J P A Sternhagen, L. Strandstr. 18, $\frac{13}{8}$ 79. A P Stripp, Gothersg. 40, $\frac{9}{10}$ 53, 2000. N M Stub, Adelg. 79, $\frac{9}{8}$ 71. C F Svendsen, Nørrevoldg. 56. T A Thaulows Enke & Søn, Walkendorffsg. 3 (se **Announceafd.**). E Theisen, Pederchvidtfeldtstr. 7, $\frac{15}{9}$ 74, 3000. E J T Timm, $\frac{5}{2}$ 84. J Timm, Vesterbrog. 44, $\frac{14}{6}$ 61, 38.400. G Trapp, Aabenraa 13. E L Trentzsch, Hyskenstr. 9, $\frac{21}{9}$ 73, 800. P T Ulrichsen, $\frac{10}{7}$ 84. S Uldrik, Nørreg. 15, $\frac{15}{1}$ 85, 1200. L C Uttenthal, Blegdamsv. 120, $\frac{9}{8}$ 85, 1000. Chr A Wagner, Kjøbmagerg. 17, $\frac{10}{10}$ 71, 6000. C F Wagner, Vodroisv. 54, $\frac{10}{12}$ 72. C H Wagner, L. Enghavev. 13, $\frac{18}{9}$ 72. W N Wardinghausen, Herluf Trollesg. 25, $\frac{9}{8}$ 72, 2000. Chr Wetlesen, Sølvg. 34, $\frac{26}{8}$ 85. C N Willadsen, Sofievej 14. A Zangenberg, Gl. Mønt 7.

Blytækkere. H C Jeppesen, Rørholmshg. 17. C F G Lønholdt, Studiestr. 14, 4000. E Sørensen, Nørresøg. 23, $\frac{9}{8}$ 50, 6000. W Wesche, Firma, St. Kannikestr. 6, Dortha M Elisabeth Wesche, 1400. Se iøvrigt Skiferdækkere.

Bogbindere. J Adler, Ny Østerg. 5, $\frac{9}{2}$ 72, 1800. A E Alexander, Frederiksbergg. 6. A N Andersen, Gl. Mønt 14, $\frac{18}{3}$ 75, 1200. J V Andersen, Klosterstr. 24, $\frac{28}{7}$ 66. 1200. B Beuchel, Kjøbmagerg. 52, $\frac{15}{4}$ 73, 3000. J J Blaumüller, Kongens Nytorv 13, $\frac{11}{11}$ 43, 2400. O M Bobe, L. Kongensg. 11, $\frac{13}{5}$ 62, 1000. A F Boller, St. Kongensg. 106, $\frac{7}{1}$ 62, 1200. M Borch, Mønterg. 32, $\frac{7}{2}$ 82. Borggreen, Amagertorv 15, 1000. F A Brede, Laxeg. 8, $\frac{5}{7}$ 55, 1200. J Brünich, Krystalg. 7, $\frac{4}{11}$ 80, 1600. F F Buch, Klosterstr. 4, $\frac{12}{5}$ 74, 1000. C J F C Bär-

Livsforsikringselskabet New-York,

thelsen, Asylg. 8, 800. C C Carlsen, $\frac{11}{9}$ 86. C T Christensen, L. Kirkestr. 5, 2000. P E Christiansen, L. Kongensg. 33, $\frac{24}{11}$ 70, 2000. C A Clausen, Stockholmsg. 21, 2400. D L Cléments Efft., Kjøbmagerg. 62, Immanuel Petersen. J F Dauw, Amagerortv 21. J F Desauer & Ko., Nyhavn 11. J F Dessauer, $\frac{11}{6}$ 72, 12,000. Jul A Duusen, Vesterbrog. 41 A, 1200. O F Ehler, Rosengaarden 10, $\frac{9}{1}$ 78, 1200. Carl Elling, Halmtorvet 75, $\frac{11}{12}$ 74, 1000. V Eriksen, Graabrødretov 7, $\frac{7}{4}$ 81, 1400. C Ernst, Blaagaardsg. 25, $\frac{26}{8}$ 84, 800. J A Falck, Kjøbmagerg. 63, $\frac{9}{11}$ 63, 3600. J L Flyge, Mønterg. 21, $\frac{27}{4}$ 80, 1200. J C Fristrup, Rosengaarden 4, 800. F A Geisler, Guldbergsg. 4, $\frac{26}{8}$ 84, 1000. Wilhelm Gethers Efft., St. Kannikestr. 15, $\frac{2}{11}$ 50, Lindgreen. $\frac{2}{9}$ 84. B Gislund Turesensg. 7, $\frac{10}{6}$ 86. C V Grønsund, Klareboderne 16, $\frac{16}{4}$ 73, 1000. J V Guldbrandsen, Grønneq. 30, $\frac{24}{11}$ 74, 2400. C F Haastrup, Hestemøllestr. 8, 3600. A Hansen, Vesterg. 22, $\frac{5}{2}$ 85, 2000. A E Hansen, St. Pederstr. 43, $\frac{23}{3}$ 65, 1400. E G Hansen, Rosenborgg. 13, $\frac{4}{6}$ 85. F C Hansen, Nansensg. 30. Julin Hansen, Kompagnistr. 18, $\frac{4}{11}$ 61, 2000. Th Heindorn, Børgsg. 48, $\frac{20}{10}$ 63, 800. C F Hermansen, Frederiksberg Bredeg. 3 A. A F T Hjorhøj, Lorentzensg. 14, 800. H N Hoffmann, Kompagnistr 3, $\frac{2}{10}$ 56, 800. A Holst, Vesterbrog. 75, 2000. C P Holst, Fiolstr. 42, $\frac{27}{12}$ 77. C P Holst, Ahlefeldtsg. 21. V Hverring, Rymsg. 41, $\frac{16}{4}$ 72. R Høst, St. Pederstr. 17, $\frac{30}{12}$ 73, 1200. C Jacobsen, Aabenraa 20. C Jacobsen, Linnésg. 22, 3000. F J Jacobsen, Jens Juelsg. 5. A Jansen, Nansensg. 15. F Jensen, Mønterg. 7, $\frac{5}{7}$ 85, 2000. Munch-Jensen, Østerg. 52, $\frac{1}{6}$ 86, 1200. P A Jensen, Gothersg. 17, $\frac{5}{6}$ 69, 1000. P C Jeppesen, Dybensg. 4, $\frac{23}{10}$ 79. G F Jepsen, Aabenraa 20. A F Jürs jun., Amagerortv 13, $\frac{12}{7}$ 82, 1200. A F Jürs sen., Pilestr. 44, 1800. A V E Jørgensen, Ahlefeldtsg. 25. C Kaas, Tordenskjoldsg. 27. J A Kihl, Gothersg. 95, $\frac{10}{12}$ 78. J L Kjær, Kjøbmagerg. 44, $\frac{15}{5}$ 60, 1200. V Klinker, Fiolstr. 3, $\frac{3}{4}$ 84, 1000. Carl M Køhn, Pilestr. 40, $\frac{16}{12}$ 81, 1000. C Landau, Graabrødretov 11, $\frac{6}{12}$ 78, 1000. Anton Larsen, St. Regneg. 15, $\frac{21}{4}$ 77, 1000. H C Larsen, Vimmelskafte 36, $\frac{12}{6}$ 75, 1000. Chr Lerche, Pilestr. 45, $\frac{29}{4}$ 76. H C Lerche, $\frac{23}{11}$ 83. J Lind, Niels Juelsg. 12, $\frac{21}{9}$ 76, 1400. E G L Lindgreen, W Gethers Efft., St. Kannikestr. 15, $\frac{2}{9}$ 84. J Lund, Rigensg. 7. J Lund, Borgerg. 96. V H Luplan, $\frac{29}{12}$ 85. C EMader, Adelg. 31, 800. F O E Melchior, Hauserpl. 7, $\frac{15}{4}$ 73, 1200. J Meyer, $\frac{27}{1}$ 84. M H Meyer, Mønterg. 10, 1600. N L Meyer, Falkoneralle 42. Ivar Moe, Løngangsstr. 37, 1000. C A Mortensen, Gothersg. 40, $\frac{6}{1}$ 74, 1600. F V Møller, Rosen-

gaarden 2, 2400. EH Møller, Klareboderne 5, $\frac{5}{2}$ 77, 5000. Sophus Møller, Mønterg. 2, $\frac{6}{4}$ 80. P C Naaby, Havneg. 27, $\frac{2}{1}$ 79, 1000. N C F Nicolaisen, Gothersg. 46, $\frac{27}{4}$ 76, 800. N F Nielsen, Skinderg. 8, 1200. N C Nielsen, Vimmelskafte 32. R H Nissen, Graabrødret. 1. J R Norrie, Laxeg. 4, 3000. G A Olander, Klosterstr. 23, $\frac{22}{4}$ 75, 2400. A V Olsen, St. Pederstr. 17. C C Olsen, Klosterstr. 22, $\frac{24}{1}$ 65, 800. C E Olsen, Lavendelstr. 11. E A Olsen, $\frac{21}{8}$ 83. J Olsen, Læderstr. 3, $\frac{16}{4}$ 84, 1200. J P Olsen, Gothersg. 69, $\frac{18}{2}$ 75. P O Olsen, Fælledv. 6, $\frac{9}{10}$ 75, 2400. Adam Petersen, Læderstr. 7, $\frac{17}{11}$ 81, 1000. Hof-Bogb. Carl Petersen, Kjøbmagerg. 43, 5000. C F A Petersen, Fiolstr. 28, $\frac{25}{10}$ 64. C S Petersen, Vesterbrog. 54, 1200. Evald Petersen, Laxeg. 18. J L Petersen, Graabrødretov 12, $\frac{19}{9}$ 81. L Petersen, Fiolstr. 40. Oscar Petersen, Gothersg. 55, $\frac{9}{4}$ 79, 1000. T Petersen, Hallingsg. 23, $\frac{17}{4}$ 84. Thorvald Petersen, Frederiksberg. 14. V E Petersen, Larsbjørnstr. 22, 1000. E F Poulsen, Mønterg. 4, $\frac{9}{12}$ 80, 1000. P Poulsen, Adelg. 52, 800. C F W Raff, St. Kannikestr. 5, $\frac{21}{4}$ 49, 2000. Marius Raff, Dr. Tværg. 26. With Raff jun., Knabrostr. 6, $\frac{28}{11}$ 76, 2000. (se Annonceafd.). C F J Rasch, Graabrødretov 5 $\frac{23}{13}$ 50, 4400. H H Rasmussen & Søn, Hyskenstr. 10, $\frac{31}{1}$ 82, H H R., 5800, H J F R., 1600. H T Rasmussen, Gothersg. 14, 800. N Rasmussen, Mønterg. 2 D. V Reinwaldt, Ny Kongensg. 9, $\frac{21}{12}$ 58, 1000. J Rettrup, Badstuestr. 10, $\frac{2}{10}$ 79, 1000. C W Ringberg, Badstuestr. 12, $\frac{27}{9}$ 45, 1800. J N A Romeis, Raadhustrg. 8, $\frac{2}{8}$ 39, 3000. G D Rosenberg, Guldbergsg. 9, $\frac{18}{8}$ 79, 1200. C A Rømer, Bagerg. 9 B. F C Salto, Hauserg. 15, $\frac{29}{6}$ 46, 1400. V L Saul, Klærkeg. 12. H C Schlippe, Kattesund 12, $\frac{1}{7}$ 58. G Schmidt, Østerbrog. 25, $\frac{5}{2}$ 84. F V Schönecker, Naboløs 3, $\frac{13}{10}$ 59, 800. J J Seyffart, Petersens Passage 8. 1000. P Steendorff, Klosterstr. 21, $\frac{10}{11}$ 38, 1200. C V H Stryving, Silkeg. 7, $\frac{3}{5}$ 60, 2400. CH Strøm, Nørreg. 36, $\frac{19}{7}$ 64. Chr Svendsen, Gl. Kongev. 80. S F Svendsen, N.-Søg. 24. V V Søndergaard, Walkendorffsg. 5, $\frac{29}{1}$ 86. T E Sørensen, Brolæggerstr. 3, $\frac{23}{4}$ 68, 1600. J O Sørensen, Klosterstr. 12, $\frac{19}{8}$ 81, 800. A F C Thomsen, Holmens Kanal 2, $\frac{20}{11}$ 79, A F T., 1400. W Thomsen, Gl. Mønt 7, $\frac{26}{10}$ 83. W Thrye, Kjøbmagerg. 13, $\frac{19}{11}$ 57, 1200. J P C L Torp, Salvieg. 39—41. F Tribler, Niels Hemmingsensg. 32, $\frac{4}{10}$ 55, 1600. V E Truelsen, Dr. Tværg. 26. C V E Waldorff, Nørrevoldg. 92, $\frac{17}{7}$ 77, 1000. Kr Valerius, Brolæggerstr. 8, $\frac{3}{8}$ 71, 1400. C O Weinoldt, Holmensg. 37, 1000. A A Wendrich, Nyhavn 37, $\frac{19}{10}$ 75, 1200. C C Westerberg, Rymsg. 41. C V Westermann, Vesterg. 27,

Direktion for Danmark: Vimmelskafte 47, Kjøbenhavn.

1400. Kr Westphal, Holbergsg. 28, $\frac{5}{8}$ 84. F Wichmanns Eftf., Klareboderne 3. J L Willadsen, Vesterg. 23, $\frac{1}{13}$ 64, 2000. J L Visbech, Peder Skramsg. 19, $\frac{3}{8}$ 85. H M Wissing, Løvstr. 10, 800. J F Wohlgefahr, Nørresølg. 33. R V Østerbye, Kjøbmagerg. 45, $\frac{1}{11}$ 76. P H Østergaard, Halmtorvet 8.

Bogtrykkere. Axel E Aamodt, Kongens Nytorv 18, $\frac{27}{8}$ 78, 24,000. C J Aller, Blaagaardsg. 32, $\frac{20}{5}$ 84. Carl Andersen, Nørrevoldg. 78, 1200. C L V Backhausen, Kalkbrænderivej 13, $\frac{7}{8}$ 86, 1400. Fr Bagge, St. Kongensg. 75, $\frac{1}{8}$ 84, 800. J H Baumgartens Enke, J L Sivertsens Bogtr., Vesterg. 22, 4000 (se **Announceafd.**). J F Behrendt, Rosenborgg. 19, $\frac{9}{8}$ 72, 1200. E Berg & Co., Ny Østerg. 6, E F E Berg, $\frac{15}{1}$ 80, 1000 og J E Jørgensen, $\frac{30}{1}$ 79. Brødr. Berling, Pilestr. 34 (se **Announceafd.**). S K G Bernsteen, Pederhvitfeldtstr. 9, 1200. Chr Birch, Gothersg. 65, $\frac{3}{5}$ 76, 2400. F E Bording's Eftf., Læderstr. 3. J H Brinck, Krystalg. 11, $\frac{20}{2}$ 80, 1000. N G Calberg, L. Kannekestr. 3, $\frac{31}{3}$ 63, 2000. Centraltrykkeriet Ved Stranden 18 og nordre Fasanv., Etasr. C Ferslew, 120,000. J Cohens Bogtrykkeri Tordenskjoldsg. 16, J Cohen 6000 og A A Lange, $\frac{37}{7}$ 75. V J Christensen, $\frac{29}{2}$ 84. Christreu & Co., Tordenskjoldsg. 32, F G D J Christreu, $\frac{26}{8}$ 84. H J Christensen, Gothersg. 151, 1400. A A H Dahl, $\frac{17}{4}$ 83. A F V Drachmann, Nørrebrog. 10, 1200. Chr Eltong, Pilestr. 40, $\frac{14}{12}$ 75, 3000. C J Elvius, Firma, Nybrog. 6. Justitsr. V Hartvigsen, $\frac{29}{8}$ 78, 12,000. K Eriksen, Prinds Jørgensg. 5, $\frac{2}{1}$ 66, 4000. H F C E Eriksen, $\frac{26}{6}$ 85. Ferslew & Co., St. Kongensg. 24, Etasr. C Ferslew, $\frac{11}{8}$ 63, 120,000. Ferd Fjeldsøe, Kattesundet 12, 8000. O L W F $\frac{21}{3}$ 84. Galle & Aagaard, Jernbanestationsvej 5 og Gothersg. 15, G F L Galle, $\frac{29}{10}$ 84, J G J Aagaard, $\frac{14}{8}$ 84. Grafiske Institut, Raadhusstr. 6. Græbes Bogtrykkeri, Niels Hemmingseng. 20, J P Græbe, $\frac{7}{4}$ 70, 4000. C E Græbe, $\frac{7}{10}$ 84. C L E Hansen, Havneg. 11, $\frac{3}{1}$ 71, 8000. C V Hansen, $\frac{5}{2}$ 84. W Hartvig, Kompagnistr. 16, $\frac{25}{8}$ 84, 1800. A W Henningsen, Gothersg. 81, $\frac{7}{11}$ 78, 1200. J H F Henriichsens Eftf., J J Kempf, Vimmelskafte 43, 5000. J T Henriksen, Rømersg. 22, 1200. A O Henriques, Firma O C Olsen & Co., Linnésg. 22, 10,000. N C V Herdahl jun., Gl. Mønt 17, 3000. Hofensberg & Trap, Kjøbmagerg. 44, J Hoffensberg, $\frac{29}{10}$ 74. C C C Hohlenberg, Niels Juelsg. 11, $\frac{13}{8}$ 78, 5000. Brødr. Hornum, Kjøbmagerg. 50, Chr J Hornum, $\frac{9}{3}$ 81, 1400. J P Hvidberg, Kjøbmagerg. 43, 5000. A Hvids Bogtrykkeri, Læderstr. 26, $\frac{30}{4}$ 85. J C Jensen, Amagertorv 21. J H Jensen, Nanseng. 17, $\frac{22}{1}$ 84, 800. H O E L Jordan, Løvstr. 8, $\frac{29}{8}$ 86. A V Jørgensen, Victoriag. 15, $\frac{9}{4}$ 86. Em Jørgensen & Olsen, Ny Adelg. 5, $\frac{24}{8}$ 86. H C Jørgensen, Vesterg. 29, $\frac{11}{8}$ 84, 1000. J Jørgensen & Co., Klareboderne 3, J J Jørgensen, $\frac{12}{8}$ 74, 2000, og N C Larsen, $\frac{12}{8}$ 74, 1600. Ludvig Jørgensen, Amagertorv 10, 2000. L A Jørgensen, Rosengården 13, $\frac{30}{3}$ 80, 3600. L H Jørgensen, $\frac{28}{1}$ 84. Keilgaard & Sørup, Gl. Strand 30, J A Keilgaard, $\frac{30}{12}$ 81, og J W Sørup, $\frac{29}{11}$ 81, 1000. P M Keller, Vingaardstr. 6, $\frac{1}{4}$ 69, 4000. J J Kempf, $\frac{10}{7}$ 84. A E Kihl, Niels Hemmingseng. 32, $\frac{26}{8}$ 81, 1400. J C Klingsey, Sortedamsg. 5, $\frac{19}{1}$ 86. F G Knudtzon, Amalieg. 14, $\frac{5}{10}$ 75, 8000. F V Kretzschmer, Falkonerallé 46. Larsen & Jørgensen, Amagertorv 4, A A Jørgensen, $\frac{18}{8}$ 79. M Lazarus, Nyvej 19, $\frac{7}{8}$ 71. D O F Lund, $\frac{28}{12}$ 85. Carl Lund, Firma, Kjøbmagerg. 46, $\frac{9}{4}$ 63, 6000. L C Lund, Eckersbergsg. 44, $\frac{27}{8}$ 85, 2400. Bianco Luno, Hof-Bogtr., Niels Hemmingseng. 8, F Dreyer, $\frac{30}{1}$ 73. E C Løser, Kjøbmagerg. 26, 800. C C T Madsen, Løngangsstr. 39, $\frac{18}{8}$ 84, 800. Laur Madsen, Østerg. 38, $\frac{30}{4}$ 76, 2400. K F T Mathiesen, Valdemarsg. 3, $\frac{80}{4}$ 78. C O Mayland, Reventlowsg. 8, $\frac{31}{10}$ 78. Chr Müllers Enke, L. Kongensg. 33, $\frac{29}{8}$ 78. F Møller, Niels Juelsg. 11. S L Møller, Højbroplads 4, J W M 5000. Møller & Jacobsen, Pilestr. 10, Jacobsen 1200, Møller 800, H C J $\frac{18}{8}$ 84. V A Møller, Kompagnistr. 16, $\frac{15}{7}$ 86. Nielsen & Lydiche, Industriudstillingsbygn. 1, J C F Nielsen, $\frac{5}{1}$ 75, og P G Lydiche, $\frac{5}{1}$ 75, 7000. H E Nissen, Vimmelskafte 44, 1000. A F V Olsen, $\frac{10}{3}$ 85. O C Olsen & Co., Linnésg. 22, O C Olsen, $\frac{14}{11}$ 67, 7400, og A O Henriques, $\frac{29}{8}$ 77. C C Petersen, Korsg. 46, $\frac{25}{8}$ 84, 1000. H P Petersen, Vesterbrog. 66, 1000. J L Petersen, $\frac{7}{8}$ 83. Ludv Petersen, Vesterbrog. 30, $\frac{29}{2}$ 80. P Petersen, Frederiksbergg. 34, $\frac{1}{12}$ 85. V J B Petersen, $\frac{19}{2}$ 84. Ferd Philipsen & Co., Peder Skramsg. 8, F Philipsen, $\frac{25}{10}$ 77, 1200. J D Qvist & Co., Snaregade 10, Nielsine F Levison, 5000. L Rasmussen, Kristianshavns Torv 2, $\frac{16}{9}$ 86. Rasmussen & Olsen, Gothersg. 48, C A Rasmussen, $\frac{19}{4}$ 77, 1400, A C Olsen, $\frac{19}{4}$ 77, 1400, A Rosenberg, Havneg. 13, $\frac{29}{2}$ 78, 1200. H L Rotzov, Kjøbmagerg. 9, $\frac{4}{8}$ 86. C G Schjellerup, et Firma, Pilestr. 36, C J G Schjellerup, $\frac{9}{8}$ 79, 4000. J H Schultz, Universitet-Bogtr., Niels Juelsg. 12, Justitsr. S. $\frac{17}{7}$ 66. Falk S Simonsen, Krystalg. 7, og Nyhavn 11, $\frac{2}{9}$ 80, 2000. Joh Ludv Sivertsen, et Firma, Vesterg. 22, Emma F M Baumgarten, 4000 (se **Announceafd.**). F V Solem, Nytorv 21. F Solem, Løngangsstr. 29, $\frac{19}{2}$ 82. Th Stenersen, Vesterbrog. 64, 1800. C R Svendsen, Hejbergsg. 14, $\frac{9}{12}$ 74, 1800. Chr J Tauber, Raadhusstr. 11, $\frac{19}{1}$ 74, 3000. H H Thiele, stiftet 1770, Valkendorfs. 7, A J S Thiele og Hanne J Thiele f.

Livsforsikringselskabet New-York,

Scheel. M S Thielemann, Niels Hemmingsensg. 32. P E C Gress, $\frac{9}{11}$ 77. Martius Truelсен, Nørrevoldg. 104, $\frac{17}{7}$ 83, 1200. Triers Bogtrykkeri, H J Schou, Bredg. 32, 6000. J L Valentin & L C Lund, Tordenskjoldsg. 29, J L Valentin, $\frac{12}{8}$ 73, 3000, og L C Lund, $\frac{27}{4}$ 75, 2400. T C F Wennerwald, Grønneg. 33, $\frac{1}{7}$ 86. Wennstrøm, Brogade 14, $\frac{21}{11}$ 69, 1400.

Brolæggere og Harthuggere. Regnar Bird, Blegdamsv. 10, 7000. (se **Annonceafd.**) C Cornelius, Ny Stormg. 67. J Eliassen, Baggesensg. 38. H Hansen, Knudsg. 25, 25,000. S Hoffmann, Thorsg. 14, 1200. L Jacobsen, Sofieg. 2. B S Hansen, Hauserpl. 20, 1400. O Jensen, Østerbrog., Lægeforen. Bol. E, 3000. F Th Krause, Studiestr. 30, 5000. J G Krause. st. Kongensg. 48, 6000. Hans & Jørgen Larsen, Griffenfeldtsg. 37, H Larsen og J Larsen (se **Annonceafd.**) Hans Larsen jun., H C Ørstedsv. 22 B. (se **Annonceafd.**) M Larsen, Bülowsv. 36 B. P Madsen, Fredr. d. 7. G. 7, 800. H T Møller, Overg. o. V. 2, 20,000. P Nielsen, Zinnsng. 6. J Olsen, Frydsv. 28. C Petersen, Bernstorffsv. 10. O P A Ring, Nylandsv. 9. J N Sørensen, Sindshvilev. 22.

Bryggerier. Hvidtøl. N Nielsen, Bülowsv. 34.

Lagerøl. Alliance, Alliancev. Bryggeriet Frederiksberg, Lampev., E Ibsen. Bryggeriet Ny Carlsberg, Kontor: Brolæggerstr. 6. Carlsberg, Kontor: Brolæggerstr. 5. Svanholm, Vodrofv. 13—15, Fr Heyman, Tuborg Fabriker, Strandv. (se **Annonceafd.**).

Lagerøl og Hvidtøl. Aldersro, Jagtv. 163, Fr Owen. Bryggeriet Rahbeks Allee 3, $\frac{3}{11}$ 74. Bryggeriet Ravnsborg, Ryesg. 27, F C Madsen, $\frac{9}{9}$ 64, 12,400 og C C R Vestberg, $\frac{15}{4}$ 80. Kongens Bryghus, Bryghusg. 1. Marstrands Bryggerier, Vodrofv. 25 (se **Annonceafd.**). Ny Bryghus, Bülowsv. 34, N Nielsen. Rabeshave, Langebrog. 6, F V Schytte og C K Hansen, 4000 (se **Annonceafd.**). Tvedes Bryggeri, Vesterbrog. 140, Selskab, $\frac{10}{4}$ 79.

Brændevinsbrændere. J Albrechtsen, Brog. 21, $\frac{11}{4}$ 76, 3600. P Albrechtsen, Halmtorvet 75, $\frac{24}{8}$ 81, 2400. A Andersen, st. Kongensg. 98, $\frac{3}{8}$ 75, 8000. L Andersen, Dybensg. 6, $\frac{13}{4}$ 80, 3000. S Andersens Eftf., Korsg. 7, P J Boserup, $\frac{9}{4}$ 78, 8000. A J Beck, Toldbodv. 42, $\frac{3}{10}$ 76, 4000. H P Bentzen, Vestervoldg. 103, $\frac{28}{12}$ 71, 3000. A E V Berg, L. Kongensg. 15, $\frac{20}{5}$ 57, 2000. F L Brinck, St. Kongensg. 114, $\frac{6}{12}$ 77, 2400. A Brøndum & Søn, Snareg. 14, A G Brøndum, $\frac{4}{5}$ 69, 20,000. R W Brøndums Eftf., st. Kongensg. 110, A Borchorst, $\frac{1}{12}$ 74, 26,000. J F Christensen, Studiestr. 21, 2000. C Eberth, Sofieg. 14, 8000. A E Hansens Enke, Badstuestr. 20, 1400. C H Hansen, St. Torveg. 24,

$\frac{21}{4}$ 68, 2600. H C Hansen, $\frac{27}{3}$ 84. H Hansen, Magstr. 12, 3000. N P Hansen, L. Torveg. 33, 1600. P Hansen, Hummerg. 17, $\frac{5}{4}$ 77, 2000. C Henriksen, Pilestr. 63, $\frac{4}{4}$ 78, 6000. H Henriksen, Borgerg. 31, 3000. P H Høeberg, Borgerg. 120, $\frac{31}{10}$ 72, 3000. P Høeberg, Toldbodv. 4, $\frac{33}{9}$ 69, 4000. C Jacobsen, St. Annæ G. 22, 3400. J Johansen, Vognmagerg. 3, $\frac{18}{3}$ 84, 3000. H C Krener, Laxeg. 20, $\frac{5}{11}$ 72, 2400. C A Knorr, $\frac{7}{5}$ 85. H Larsen, St. Hans G. 14, $\frac{5}{12}$ 65, 3000. L A Larsen, Aabenraa 4, $\frac{11}{10}$ 77, 4000. L S Larsen, Teglgårdstr. 4, $\frac{19}{6}$ 73, 5000. C F Lassen, Gl. Mønt 6, H S Salomon. C H Meyer, Vesterbrog. 54. C J Meyer, Kompagnistr. 21, 10,000. M L Meyer, Vildersg. 46, 4000. N Nielsen, St. Regneg. 8, $\frac{27}{10}$ 74, 2400. P Nielsen, Vildersg. 20, $\frac{19}{10}$ 75, 2400. K Olsen Enke, Graabrødretorv 9. C Petersen, Halmtorvet 67, $\frac{29}{8}$ 70, 5000. L Petersen, Værnedamsv. 4, $\frac{31}{7}$ 79. Th Petersen, St. Kongensg. 71, $\frac{6}{7}$ 69, 2400. A P Poulsen, Borgerg. 75, 4000. H P Rasmussen, Læderstr. 16, $\frac{28}{1}$ 69, 4000. E A H Schmidt, Lavendelstr. 5, 21,000. Syndergaards Eftf., Prindsensg. 12, A Hansen, $\frac{28}{4}$ 74, 2600. E F Willian, Mønterg. 53, 6000. A J Vonsilds Enke, Frederiksborgg. 4, Fiolstr. 7 og Nørreg. 7, 14,000. C C Vonsild, Rigensg. 4, 6,000.

Brøndborere. J C W Flindt, Tordenskjoldsg. 28, 800. J Jensen, Nansensg. 13, 800. E Mazanti, Colbjørnsensg. 9, 4000. N P Nielsen, Ravnsborgg. 12, 1000. H Sørensen, Lampev. 13.

Bundtmagere. F V L Ahner, Gothersg. 2, 2400. A C Bang, Østerg. 17, 7400. F Brinckmann, Østerg. 21, 16,000. A C R Büchner, Østerg. 51, $\frac{14}{10}$ 86. Opdam Christensen, Frederiksborgg. 17, $\frac{39}{9}$ 80, 5000. M Dahls Enke, Kristenbernikovstr. 12, 1000. P le Dous, Østerg. 11, 8000. A G Fischer, Kjøbmagerg. 47, 1200. C F Francke, Gothersg. 1, 800. F Gorell, St. Torveg. 15, $\frac{28}{10}$ 76. C V Gradmann, Pilestr. 28, $\frac{7}{9}$ 71, 1200. S Gross, Klosterstr. 3, $\frac{19}{9}$ 62. C W Grüttner, Ny Adelg. 3, $\frac{1}{7}$ 69, 1000. N C Hansens Enke, Admiralg. 8, 1200. C Hartelius, Mønterg. 29, $\frac{19}{10}$ 65. T M Hein, Nyhavn 65, 1200. C G Holm, Kronprindsensg. 16, $\frac{17}{10}$ 65, 1200. R Jentzsch, Vesterbrog. 45, $\frac{26}{10}$ 72, 1200. M Iversen, Frederiksborgg. 30, $\frac{17}{8}$ 63, 3000. F W Lebrecht, Klareboderne 12, 2400. M Levinsg., Østerg. 33, $\frac{30}{11}$ 69, 5000. H L Mortensen, Vimmelskafet 28, 4000. L Næsborg, Grønneg. 43, $\frac{10}{10}$ 76, 1000. D R Paulsen, Niels Hemmingsens G. 6, 1000. J P Petersen, Frederiksborgg. 25, $\frac{29}{7}$ 75. J Piora, St. Strandstr. 6, 800. J D Ramm, Vimmelskafet 40, 6000. C Ransy, Kristenbernikovstr. 1, 1600. L Rossow, Rømersg. 21. J J F Sabroe, Holmensg.

Direktion for Danmark: Vimmelskafet 47, Kjøbenhavn.

33. P T Spliid, Pilestr. 9, 800. C A Trolle, Østerg. 46, Firma, J G Trolle, ¹⁴/₉ 82, 4400. F R Uhlendorff, Larsbjørnstr. 7, 1200. J Waldhausen, Østerg. 48, ¹⁶/₁₀ 83, 1400. H C J Warming, Tordenskjoldsg. 31, ⁹/₆ 86.

Bybudeexpeditører. J Steffensen, Larslejstr. 1. Thayssens Exp., St. Annæ Plads 19, M Undall, Grosserer.

Bødkere. N S Andersen, Fælledv. 11. R Andersen, Nyhavn, 31, 800. V O Andersen, Peder Skramsg. 8, ²⁹/₉ 74, 1200. J F V Bergmann, Vildersg. 11 B. 1400. J Bille, Vodrofv. 13. H Bistrup, Strandg. 24, 1800. F F Bostrup, Landemærket 16, 1200. M M Brock, Amalieg. 21, 1000. K E Brockmeyer, Vesterfælledv. 52. J Colding, Ny Adelg. 10, ¹⁵/₄ 73, 800. C V Edvardsen, Ny Adelg. 8, 800. C A Freckmann, Absalonsg. 15, ²⁴/₆ 84. A H Funck, Nørrebrog. 110. C Guntel, Fælledv. 13, ²/₃ 86. Th H Guntel, gl. Kongev. 31, ²⁷/₁₀ 85, 1,400. A V C M Hansen, ¹¹/₁₂ 83. C F Hansen, Fiolstr. 32, ⁸/₁₁ 64, 1600. J D Holmer, Overg. o. V. 62. Idon Holst, Østerg. 16, 2000. H Hendriksen, Lyngbyv. 23, 800. L Jacobsen, Firma, Vilders Plads, L Jacobsen, 30,000, og F C Poulsen, ²⁴/₁₂ 78 (se **Announce-af.**). H Jensen, Toldbodg. 17, 800. S Jensens Enke, Løngangstr. 25, 2400, og W A Jensen, Køhlersv. 2. H J Jeppesen, Vesterbrog. 284, ⁸/₇ 67. J Johansen, Prindsesseg. 32, 1,200. J P Jørgensen, Vendersg. C H F Keck, Nørrebrog. 202, 1000. C F Kjær, Smalleg. 30 C. R Hjort-Kjærs Eftf., C & V Guntel, Nansensg. 41 D. C C F Guntel, ⁹/₁₁ 74, 2400, og V L Guntel, ³⁰/₁₂ 75, 2400. Kbhvns Dampbrøkeri Gl. Kalkbrænderiv., K Frahm ¹⁵/₄ 86. H C Kruse, ²⁰/₈ 84. A Lange, Vildersg. 11 A, 3400. A L Larsen, Jagtv. 97, ⁹/₁₀ 61, 2000. C F Lund, Værnedamsv. 6. H L Lund, Overg. o. V., 32, ⁷/₄ 70, 2000. J P Lyng, st. Kongensg. 102, ²/₈ 69, 800. M H Lüders, ¹⁹/₅ 84. C L Madsen, Vildersg. 57, 2400. E C Mahnfeldts Enke, Nyhavn 65, 1000. A W Morgenroth, Gothersg. 89, ²²/₄ 84, 800. C F Mühre, Vildersg. 46. C P Møller, Læxeg. 26, 800. F E Møller, Larsbjørnstr. 8, 1400. J J Møller, Adelg. 84, ⁵/₁₂ 71, 1000. L J Møller, Holmensg. 14, 1200. C Nielsen, Borgerg. 17, 800. J Olsen, Adelg. 68, ¹³/₁₀ 74. J P Olsen, Murerg. 7, ⁹/₇ 86. N P Olsen, Asyng. 12. C A Petersens Enke, Kompagnistræde 4, ²⁷/₇ 86, 3000. C C Petersen, Nørreg. 34, ²⁷/₄ 65, 3000. C V Petersen, Læderstræde 15, ¹⁵/₆ 65. H P E Petersen, Nyhavn 42 A, 800. J M Petersen, Strandg. 38, 6000. V C Petersen, St. Kongensg. 10, 1000. C C Rasmussen, ⁵/₂ 84. H B Rasmussen, Studiestr. 42, 1000. L Rasmussen, ⁸/₅ 84. P Rasmussen, Abildgaardsg. 39, 800. G V

Rassow, ¹¹/₁₂ 82. C V Sand, St. Kongensg. 99, ¹⁹/₁₂ 76, 1400. O P Schlippe, Gammeltoftsg. 20, 1000. C Schütz, St. Kongensg. 61, 800. C E Stub, ⁹/₄ 84. J C Sørensen, Adelg. 37, 800. C O Søth, ¹⁹/₆ 85. A H Thorngreen, Vimmelskafte 44, ¹⁶/₃ 79, 3000. J M Thule, Fiolstr. 15, ¹⁹/₈ 76, 800.

Børnehaver (Frøbelske). Frederiksberg Allee 22, Frk. Stalschmidt & Knudsen. Frederiksborgg. 32, Frk Hansen. Fælledv. 12, Frk Birck. Holsteinsg. 5. Frk. Dahl. Nørreg. 20. Fru Rasmussen. Prindsesseg. 40, Frk. Glørfeldt. Slagelseg. 6, Frk. Block. St. Kongensg. 31.

Børstenbindere. C Andersen, Fiolstr. 7, 1000. H E Brandt, Korsg. 17 A., 800. J Bruun & Bosse, St. Strandstr. 14 og Kalkbrænderiv. 13, J Bosse, ⁹/₁ 68, 9000, R Bruun, ²⁹/₅ 84. Wilh Christensen & Komp., Silkeg. 13, 5000. Carl Frederiksen & Komp., Nørrevoldg. 96, C L Frederiksen, ²⁷/₁₂ 77. P Hansen, Saxog. 12. Hildesheim, Enke, Antoniestr. 4, 1600. A F Hinrichsen, ¹⁹/₈ 83. S Jensen, ¹⁹/₁₀ 83. Kbhvns Pensel-, Børste- og Gadekostefabrik, Frederiksholms Kanal 6, G Budde Lund, ³¹/₅ 74, 8000. N Larsen, ³¹/₇ 84. P Larsen, L. Kongensg. 13, ⁴/₆ 86. H Madsen, Rolighedsv. 2, ²⁷/₁₀ 80. A C T Mehr, ¹²/₂ 85. C V Mortensen, Ryesg. 55. A E Møller, ⁶/₂ 85. A Nielsen, ²¹/₂ 84. H P Nielsen, ⁹/₁₁ 84. R Olsen, Firma, Nørrevoldg. 96, C Frederiksen. C M Pedersen, Nørreg. 32, ²⁹/₆ 86. F C Pedersen, ¹⁹/₈ 85. Carl E Petersen, Antoniestr. 18, 1400. E G Petersen, Skovgaardsg. 24, ³⁰/₉ 86. H Prehn, Vesterbrog. 46, ²⁵/₆ 74, 3000. C Qvistgaard, Nørreberg. 50 og Nansensg. 43, 1600. C C Rasmussen, Dronningensg. 54, ¹⁷/₁₀ 76, 1000. V H Rasmussen, Antoniestr. 20, ²⁹/₁₁ 85, 2400. H Rosenkvist, Kristenbernikovstr. 2. C H V Schandorff, Hyskenstr. 16. A G Schierup, Nørrevoldg. 94, ²/₂ 69. P K G Schierup, Adelg. 83. Oline V Sivertsen, ¹⁹/₄ 85. A Svendsen, St. Kongensg. 59 C, ⁸/₁₀ 78, 1600. E Witte, Kjøbmagerg. 11, 1400. W Vogelsang, Antoniestr. 3, 4200.

Bøssemagere. H Andersen, Viktoriag. 5 A, 1200. C G Becker, St. Kongensg. 37, 2000. C C A Bynck, Sølvg. 40, 1400. C G J Gottorp, Voldmesterg. 6, 1600. E F Hansen, Hindeg. 4, 800. Haugaard, Kronprindsesseg. 44, 4000. M D F Hauschildt, Sølvg. 40, 800. F L J Hoffmann, Frydsv 2. R Hübner, Hummerg. 10, ¹¹/₁₀ 83, 800. E Larsen, Nyg. 15, Amager. C Th Petersen, Studiestr. 19. P Poulsen, St. Kongensg. 33, ¹⁰/₁₀ 78. C T Ranzy, Østervoldg., Livgardens Kaserne. C T Rostgaard, Sølvg. 40, 800. H T Rostgaard, Wiedeweltsg. 40. V H Schmidt, Holmensg. 26, 7000. S C Sørensen, Øster Allee 16. U Sørensen, Linnésg. 27, 800. M P Wegner, Cit. Svanestok 4, 1200. Chr L Wiegand, Blaagaardsg. 35, 1000.

Livsforsikringselskabet New-York,

- Ciselører.** A Dragsted, St. Kongensg. 19, 2400. A N Dragsted, Bredg. 19. F M N Dragsted, Ny Østerg. 7, 1600. E L A Hansen, Abildgaardsg. 10. H Lehmann, Gl. Mønt 6, 1000. B Møller, Henriksensg. 1, 1200. H Petersen, St. Kongensg. 20, 1200. Chr Rasmussen, Østerg. 31. 5200. C J Rasmussen, Graabrødret. 21, 800. E Rechen-dorff, Naboløs 1. V Rechen-dorff, Frederiksborgg. 36, 1600. A F M Røder, Gothersg. 10, 2400. A V Ullberg, Nørre-Allee 5, 800.
- Civilingeniører.** A Ammentorp, Nørrevoldg. 28. A E Andersen, Nørrefarimagsg. 19, 2000. H Andersen, Gl. Kongev. 3. J Andersen, Vesterbrog. 115. Victor Bagger, Gl. Kongev. 4. C G Bayer, Frederiksberg Allee 8. D Berg, Vodrofv. 9. S Berg, Østerbrog. 66. V R Berleme-Nix, Vendersg. 28, 1600. A Beugger, Vesterbrog. 65. Regnar Bird, Brolægning, Tjærebeton, Blegdamsv. 10, 7000 (se **Announceafd.**). Blom & Hvidt, Bredg. 56, 12,000. Bonnesen, Nørrevoldg. 25, 8600. Brynjulfer Borgen, Østerbrog. 62, 1400. Charles Borum, Møllebygger, Vesterbrog. 9 (se **Announceafd.**). V R Braag, Krusemynteg. 8, 1000. C J Brodersen, Frydendalsv. 17. H J Brooke, Østerbrog. 18, 6600. H J A Burmeister, Rigensg. 21, 8000. Capito & Hardt, Nyg. 7. Fr Casse, Hortensiv. 16. B Christensen, Herluf Trollesg. 26, 1600. L Christensen, Gl. Kongev. 113, 1600. S Christensen, Niels Hemmingsensg. 7. P Christensen, Nørrebrog. 41. T A Colding, Ceresv. 11. H F K Dencker, Frydsv. 2, 1400. P C Dresing, Ryesg. 14, 3600. A W Edwards, Gl. Kongev. 141. English & Hansen, Gl. Kongev. 25. N F Elgstrøm, Læssøg. 19 A, 1600. C Engelhardt, Gl. Kongev. 131. L P K Feilberg, Nørresøg. 17, 3000. J E Fenger, Mariendalsv. 16. H C Ferslev, Østersøg. 104. J S Fleischer, Livjægerg. 23, 4,000. J A Foss, Istedg. 2 C. W M Fridericia, Jernbaneg. 3. C F Glæsner, Vesterbrog. 47. F C H Gredsted, Vesterbrog. 115. K Gulstad, Hortensiv. 8. D Hallay, Mynstersv. 11. J C Hamburger, Bjælkes Allee 9, 1600. V Hamburger, Pilestr. 46, 1800. H A Hammerich, Strandpromenaden 15, 6,200. A Hansen, Frederiksg. 8, 4,000. J W Hansen, Thorvaldensv. 18. T T A Hansen, Kirkev. 2, Valby. S P Hein, Viktoriag. 30. J W Helper, Lars-lejstr. 11. P Henriksen, Schönbergsg. 15. Fr. Herholdt, Evaldsg. 9, 800. Hersom, Steen Blichers V. 4. N U Holten, Aag. 36. C E Jansen, Svanemosegaardsv. 5. G E Jensen, Enghavev. 18, 1600. J L W Jensen, H C Ørstedsv. 12. P E T Juhl, Forhaabingsholms Allee 8. O V Kayser, Nørreg. 23, 2800. A Keifer, Alhambra. 12. C J J Keller, Vendersg. 10, 2400. Kemp & Lauritzen, Amagert. 24. P Kinck, Schacksg. 11. P Kirck, Vodrofv. 31 B. Ph Kirstein, Bilowsv. 36 B. J A Knudsen, Blegdamsv. 126. F A Krag, Bianco Lunos Allee 9. C F Kreiser, Nøjsomhedsv. 7. S Krestensen, Gl. Kongev. 113. A Køhl, Herluf Trollesg. 10. C D Larsen, Teglgårdstr. 11, 1000. J Larsen, Studiestr. 32, 1000. A Levy, Bredg. 71, 1400. P H Lorentzen, Nørrefarimagsg. 31 B, 1400. F V Mahler, Falkonergaardsv. 15. F D Marshall, Filippav. 8, 6000. C Martensen, St. Kongensg. 23, 1000. E Mazzanti, Colbjørnsensg. 9, 4000. Mengelberg, Møllebygger, Svanemosegaardsv. 7. A F Meyer, Rathsacksv. 14. J F Meyer, Nørrebrog. 43, 7000. J S Meyer, Svanholmsv. 6 B. J Metz, Rørholm-g. 24, 3000. N J Muus, Vodrofv. 7. C A Müller, Overg. o. V. 6, 4000. A F Møller, Vesterbrog. 72. E Møller, Ravnsborg Tværg. 3, 3000. C A Mønneiche, Griffenfeldts-g. 35, 1000. E Neckelmann, Nørrebrog 156, 1600. E A Nielsen, Guldbergsg. 16. H F L Nielsen, Rørholm-g. 18, 5000. S H Nielsen, Ryesg. 112, 2000. L V Nohr, Linnésg. 4, 2400. Fr R Nørlov, H C Andersensg. 5 B, 1400. P B Obel, Dampsporvejstationen Hellerup. D E Odelstjerna, St. Knudsv. 34. H E Ohrt, Værnedamsv. 16. Otterstrøm, Helenev. 3. H Otterstrøm, Nørrebrog. 144. M J Petersen, Ole Suhrsg. 3, 1200. Chr Raffenberg, Slagelseg. 24, 4000. Cand. polyt. Chr Ram-sing, Opvarmning og Ventilation. Desinfek-tion og Varmeteknik, Peder Skramsg. 7, 3800 (se **Announceafd.**). J C Rasmussen, Nørreg. 51, 3600. A B Reck, Gothersg. 155, Opv. & Ventilation, 8000. W Rennie, Østerbrog. 68, 10,000. A Chr Rothe, Vik-toriag. 16. R Ruben, Rosenvængets Allee 34. F C Sauer, Ventilation, H C Ørstedsv. 11. F Schauman, Rosenvængets Para-lelv. 1, 8000. Viggo Schmidt, Smalleg. 48. H H Schou, Vesterbrog. 134, 4000. C W W Schæffer, Nørreg. 29, 2000. N A Secher, Vodrofv. 50 A. D Simoni, Cort Adellersg. 10, 8000. C V Slomann, Nørrebrog. 22, 3200. F L Smidth, Maskiner, Teglværks-maskiner, Magrethev. 6 (se **Announceafd.**). G Smidth, Gl. Kongev. 20 B, 4000. H Sohl, Evaldsg. 10, 3600. H G Sørensen, Nørrebrog. 18 B, 5000. Th Thaulov, Gam-melstrand 46. P Thorning, Schönbergsg. 19. Tobiesen, Helgolandsg. 15. N Vang, Landemærket 11, 1400. T Weden, Have-selskabetsv. 3. P Weilbach, Vestervoldg. 133, 5000. J W Werner, Nørrefarimagsg. 21, 20,000. J G Westerboe, Gothersg. 131. F Wienberg, Jernbaneg. 3. J C Wilster, Skoubog. 6. C H Vogt, Aag. 4, 4000. F V F A Øilgaard, Toldbodg. 11, 1200.
- Damaskvævere.** A Albrechtsen, Vesterbrog. 3. P F Christiansen, Fælledv. 12. H O Helmuth, Batteriv. 8. Kjøngs Fabrik,

Direktion for Danmark: Vimmelskiftet 47, Kjøbenhavn.

Integ. 3, O F Olsen, 16,000, C Olsen og C A Warhuus. Vett, Wessel & Fiale, Nørrebrog. 216, J C L Fiale, ²⁹/₆ 64, 10,000, T E Wessel 150,000, L E V Vett 150,000.

Dampmøllere. Borgerg.'s Dampm., F E Schow, Borgerg. 81, ¹⁰/₁ 65, 16,000. Bredg. Dampm., et Aktieselsk., Bredg. 34, ²⁹/₆ 62, ³⁰/₃ 86. P O Bredvad, Overg. o. V. 30 B., 4000. Kjøbenhavns Dampm., Havneg. 9, Aktieselsk., ⁶/₄ 81. De forenede Dampm., L. Torveg. 2, Aktieselsk., ²¹/₄ 76. Kristineberg Fabriker, Lyngbyvei 30, T C G Rubow, ²⁹/₁ 83. Langebroes Dampm., H J Schmidt & Ko., Vestervoldg. 133, H J Schmidt, 53,800, Julie N Møller, 53,800 (se **Announceafd.**). Magstrædes Dampm. C J Meyer, Magstr. 10, ²/₅ 76, 10,000. Møllerne paa Bodenholfs Plads, A N Hansen & Ko., Bodenholfs Plads, A P Hansen, ²³/₄ 74, 50,000, H A Hansen s. D. 40,000. Svanem., Dampm., Strandv. 8, O Ekman, ⁹/₁ 78, Kontor Nyhavn 53, 12,000. Vodrof Dampm., Troels Marstrand, Vodrofv. 25 (se **Announceafd.**).

Dampskibsexpeditioner. F T Adolphs Enke, Kristiansg. 9, 30,000. A A Aspegrøns Eftf., Amalieg. 43, Gross. F C J Holm, 3400. Alfred Christensen, Toldbodv. 58 (se **Announceafd.**). Dampskibsselskabet Baltic, Amalieg. 43. Dampskibsselskabet Carl, Niels Juelsg. 9. Dampskibsselskabet Danmark, Niels Juelsg. 15. Dampskibsselsk. Dannebrog, Toldbodv. 5. Dampskibsselsk. Ellen, Havneg. 9. Dampskibsselsk. Kjøbenhavn, Amalieg. 33. Dampskibsselsk. Thingvalla, Larsens Plads. Det forenede Dampskibsselsk., Kvæsthusg. 9, Konsul C P A Koch, Dir., Øresundsafdel, og Newcastle-Afdel. Havneg. 47. E Friis, Amalieg. 31, 5000 (se **Announceafd.**). Fritsche & Ko., Amalieg. 15, 17,000. W Gundel, Cort Adelerseg. 10, 6400. C K Hansen, Havnegade 35 & Toldbodvej 5. Chr. Kjær, Kvæsthusg. 7, 2000. L A J Methling, Havneg. 17, 15,400. Dampskibsselsk. Norden, Havneg. 27. Schmidten, Nyhavn 49, 1200. Steenberg Schach & Ko., Amalieg. 35, A C E Erlandsen, 8000.

Destillatører. F A Anthony, Firma, Skinderg. 43, Ernestine Anthony, ⁹/₆ 69, 4000. P J Guldmann, Holmensg. 33, 1000. A Hansen, Fælledv. 5, 1200. C F Lassen, Spritfabr. Gl. Mønt, Firma, Gl Mønt 6. H S Salomon, 4000, C F Lassen jun.'s Eftf., Firma, Gl. Mønt 13. C P Lind, Lorentzensg. 6, ¹⁰/₇ 81, 1800. Mini & Sønner, Ny Vesterg. 7, Enkefru C A Mini og J Mini, ²³/₁₁ 77, 8000. Paulsen-Spendrups Eftf., stiftet 1765, Vingaardstr. 10, J Kjørby, 2000.

Drejere. E W J Appel, Nørrebrog. 217, ⁷/₆ 86. E Avenstrup, Strandg. 23, 1600. C C Bencke, Frederiksborgg. 41, ⁹/₁₀ 67, 2000. C L E Bencke, Eckersbergg. 31,

¹⁶/₂ 86. C H Borch, ²¹/₆ 83. F S G Brockmeyer, ⁵/₇ 83. C E Clausen, Overg. o. V. 46, 8000. J Ditlewson, Landemærket 19, ¹⁰/₆ 79, 1000. H E Grouleff, Nørrevoldg. 60, ²⁷/₅ 84. J C Gunner, Gl. Kongev. 35, ²⁹/₆ 84. T C Halling, Bjelkes Allee 20, ¹⁸/₃ 69, 1000. Viggo O P Hammer, Baadsmadsstr. 6, 6000 (se **Announceafd.**). C Hansen, Toldbodg. 10, 1000. J F Hansen, Istedg. 16, ²⁷/₈ 63, 1000. O H R Hassert, Toldbodg. 2, ²¹/₁₁ 72. O V Heibroch, Frederiksborgg. 22, ²⁶/₁₀ 83, 800. J Heiman, Borgerg. 23, 2400. A Henriichsens Enke, L. Torveg. 10, ²⁹/₃ 85, 1600. D Heyman, Pilestr. 18, ²³/₆ 63, 1000. T J O E Holm, Adelg. 50, ¹⁷/₇ 83. J C Holst, Dybensg. 8. R Jensen, Nordvestv. 32, ¹⁸/₆ 85, 800. V E Jensen, Sølvg. 88, ³⁰/₃ 86. S Jepsen, ¹⁹/₃ 83. M Jessen, L. Kongensg. 19, ¹²/₄ 66, 800. J F H Jørgensen, Knabrostr. 28, ²⁹/₄ 86, 1000. N O Jørgensen, L. Torveg. 10, 2000. F H Jørgensen, Knabrostr. 25, ⁵/₁₂ 82. Kirschner, Strandv. 47, ¹/₁₀ 85. Knud Klenz, Kjøbmagerg. 1. F Knudsen, ⁹/₅ 83. Anna H Kriegbaum, ²⁷/₁₂ 83. A E Langgaard, Grønneg. 36, ¹/₄ 79, 1200. A Larsen, Gothersg. 93, ¹²/₆ 85. N Larsen, ²³/₇ 85. L Larsen, Studiestr. 16, ²⁴/₆ 73, 1400. J A A Lehne, Blaagaardsg. 26, ²/₆ 85, 800. J H Lindhard, Ny Vesterg. 9, ¹⁹/₂ 67, 2800. Magnussen & Ko., Nørrebrog. 45, ³⁰/₁₁ 76, 3000. Adelaide O S E Mehl, Frederiksborgg. 36, ²¹/₁₀ 84. J F A Meyer, ¹⁸/₄ 85. H L Mortensen, Badstuestr. 15, 800. A Nielsen, ⁸/₇ 84. Ferd. Nielsen, Frederiksborgg. 18, 1400. J Nielsen, Reventlowsg. 12, ²⁹/₄ 84, 800. J J Nielsen, Sølvg. 5. H T Nielsen, Vestervoldg. 89, ²⁰/₄ 86. E L Olsen, St. Annæ. 32, ²⁰/₄ 83. H R Olsen, Graabrødretovr. 23, 800. Carl A Petersens Enke, Strandg. 32, ²¹/₇ 70, ¹³/₁ 74, 3400 (se **Announceafd.**). V J Petersen, ²⁷/₁₂ 83. L Pedersen, ¹³/₆ 85. N Pedersen, ⁶/₂ 84. O Pedersen, ²⁰/₁₁ 84. V Picker, Borgerg. 98, ⁹/₁ 74. F J Pontoppidan, Overg. o. V. 10, ²⁰/₄ 86. T A J Rasbech, Vesterbrog. 2, ³⁰/₁ 63, 2800. L H Rasmussen, ²⁴/₆ 85. O A Rasmussen, Østerg. 32, 1200. C A Roland, Frederiksborgg. 22, ¹²/₁₀ 86. N P Rørdahl, Smedeg. 5, ³⁰/₃ 65, 800. J G Schelhase, ⁹/₆ 83. C A Schmidt, ²¹/₄ 85. C B Schmidt, Vesterbrog. 62, ⁹/₅ 86. G A Schmidt, ²⁴/₆ 85. Th Sletting, Larsbjørnstr. 21, 800. F A Svendsen, Jens Juelsg. 8, 800. C M Søderberg, ²⁷/₅ 84. C J Sørensen, ⁶/₅ 85. H C Truelsen, Abildgaardsg. 20, ²³/₃ 76, 1000. Truelsen, Nørrefarimagsg. 55. D A Tulinius, St. Kongensg. 35, 2000. Chr Wendt, St. Kongensg. 40, ¹⁴/₁ 86. P J Wenneke, Bagerg. 9 B, 1000. N Winckel, Pederhvidtfeldtstr. 11, ²⁴/₃ 68, 1600. L C E Wind, Alleeg. 27. H F W J

Vogt, ¹⁰/₄ 83. C Woll, Pilestr. 8, ²²/₄ 73, 1400. C Zichmann, Fredericiag. 51, ²⁰/₁₀ 74, 1000.

Dyrlæger. H Abrahamsen, Skinderg. 40. Biilmann, H C Ørstedsv. 22 B. H V Blædel, Løngangstr. 27, 7000. F B N Eggers, Nansensg. 39, 3600. O Eggers, Ravnsborg Tværgade 1, Stald i Nansensgade. 4000. P T Florentzen, Toldbodvej 6, 5400. C L Friis, St. Kongensgade 55, 6000. H E Følger, Nørrebrog. 200, 1200. C J O Gautier, Frederiksholms Kanal 23, 2800. L Hansen, Emiliev. 2. J T Hansteen, Nørrebrog. 18 A, 2000. P A S Hoffmeyer, Vesterbrog. 64, 800. H Holm, St. Torveg. 20, 5000. C O Jensen, St. Knudsv. 30. J J Jensen, Grundtvigsv. 14. J P Jensen, St. Knudsv. 14, P G Jensen, Gl. Kongev. 23 C, 1000. A Jeppesen, Slagelseg. 20, 1200. V Kollat, Østerg. 62, 2400. A P Mariager, Smalleg. 23. F A C Møller, Viktoriag. 24, 2600. C C Nielsen, Holbergsg. 22. O J Nielsen, St. Knudsv. 38. H P Nielsen, Skinderg. 3, 2400. O A N Nielsen, Nørrevoldg. 18, 2400. A C Nybo, St. Torveg. 20. H C L Nørreslet, Kvægt. H C Olsen, Holbergsg. 30, 2400. N L Pehrsson, Salviag. 14. J B Petersen, Nørrebrog. 102. L Rasmussen, Fredbrg. Allee 49 B. C M Rasmussen, Gl. Mønt 4. P B Rasmussen, St. Gjertrudstr. 10. H Schade, Gasværksv. 29. C J Stub, Øhlenschlägersg. 7, 1600. C Striegler, Østerfarimagsg. 10 (Homøopath). J Sørensen, Grundtvigsv. 5. G F Westring, Vester-voldg. 7, 6000.

Engagerings-Bureauer. Handelsforeningen af 5. Juni 1864, Holmensg. 34. N Nielsen, Graabrødretovr 13, 1200. J C Rasmussen, Laxeg. 31, 3000. Skandinavisk merkantil Engagerings-Forening, Holbergsg. 26.

Fabrikanter og Fabriker. Argentinafabrik. Argentina, Frederiksv. 4, Udsalg Amager-torv 12.

Asfaltfabrikanter og Udsalg. Evers & Ko., Nybrog. 12, S N W Evers, Gross., ²⁰/₃ 77, og J F C C Mathisen, Gross., ¹/₄ 73, 10,000 (se **Annonceafd.**). Grønvold & Gether, Citadelsv. 5, N F S G Grønvold, Gross., ²⁰/₇ 78, 5000, og L H Gether, Gross., ²⁰/₇ 78, 5000. P Jørgensen, Louisev., Uterslevmark. Kornbechs Asfaltfabrik, Selskab; Best.: V Kornbech, Krauses V. 5, ²⁰/₆ 80, 4000. Fabriken for Patent-Kork-Asfalt, ¹⁹/₁₀ 82, Axel Prior, Bredg. 33. Uffe, Firma, Holmens Kanal 20, V Brønnum, 3600 og O D Renaudon, ¹⁹/₁₂ 82, 2400. Vesterbros Stentagpapfabrik, Vesterbrog. 139, Kont. Vesterg. 2, Viggo H Petersens Enke, ¹⁹/₈ 77, 9000 (se **Annonceafd.**). Westphal, Thedin & Ko., Nørrebrog. 209, Kont. Gl. Strand 48, Chr Zander, ²⁰/₇ 78, 2400.

Belysningsvæskefabrikanter. O F Asp, Blegdamsv. 104, R A A Bock, Fabrikejer,

5000, F L N Bock, Fabrikejer, 5000 (se **Annonceafd.**). O F Asps Udsalg, Firma, Østerg. 30, M Møllerup, Gross., ²²/₆ 75, 7000 (se **Annonceafd.**). F Zuschlag, Fælledv. 20, 12,000.

Billardfabrikanter. C J A Blichfeldt, St. Kongensg. 31, ¹⁹/₆ 60, 2000. M Frederiksen, Farverg. 19, 1200.

Biskvitfabrikanter. P F Hagen, Valdemarsg. 51, Fabr. Skandinavien, Helgesensg., 1400. J Marstrand, Kjøbmagerg. 19, 60,000.

Blanksværtfabrikanter. Jettadams Fabr., Bille Brahesv. 1 (H Busch). J Johansen & Søn, Kjøbmagerg. 15, J Johansen, ²⁶/₁₁ 63, 8000, og H W Johansen, ²⁶/₁₁ 63, 8000. C Thyge Ludvigsen & Ko., Jernbaneg. 1, C T Ludvigsen (Gross. ¹/₆ 71), 12,000, og E B Gudme, ¹¹/₃ 80, 4000. P Sørensen & Ko., Studiestr. 24, P T Rich, ¹⁶/₆ 74. E L Winding, L. Kongensg. 45, 1400.

Blomsterfabrikanter. N C Andersen, Østerg. 41. L Egede, Læderstr. 36, ⁹/₅ 82, 1000. A Fønnesbech, Østerg. 47, 16,000. C P France, Borberg. 11, 1200. Christiane Franckel, Østerg. 14. Julie Funder, Nansensg. 28 B. G Harders Eftf., Østerg. 3. Joh Hartmann & Ko., Østerg. 28, J H Hartmann, ²/₁₁ 65. H Hartvig, Kjøbmagerg. 23, 1600. C Johnsen, L. Torveg. 25. Johanne Møller, Østerg. 30. P Nissen, Østerg. 7. N Rammeskov, Østerg. 31, 5000. S Saabye, Gl. Torv 12. F W Stabell, Mønterg. 36. J Stahr, Gothersg. 81, 2000.

Blyantsfabrikanter. Vilh Jessen, Badstuestr. 18. P Sørensen & Ko., Studiestr. 24, P T Rich, ¹⁶/₆ 74.

Blækfabrikanter. Alfred Benzon, Østerg. 18. L E Degn, Løvstr. 8. Falkonergaardens Fabriker, Falkoneralle 72. Jettadams Fabriker, Bille Brahesv. 1. C Thyge-Ludvigsen & Ko., Jernbaneg. 1, C T Ludvigsen, Gross. ¹/₆ 71, 12,000, og E B Gudme, ¹¹/₃ 80. M L Møller & Meyer, Gothersg. 8, M L Møller, ⁹/₁₀ 68, 7000 (se **Annonceafd.**). P Rønning, Nørreg. 9, ⁹/₁₀ 68, 8000. P Sørensen & Ko., Studiestr. 24.

Blæsebælgfabrikanter. H J Hansen, Hestemøllestr. 6, 2000. P Hansen, Korsg. 15, 800. Kbhvns Drivremmefabr. (L P Sørensen), Vesterbrog. 49, 4400.

Bordfabrikanter. J F Gerken, St. Kongensg. 63, 3000. N Jønsson, Borberg. 25, 6000. S Jørgensen, Vesterg. 33, 5000. J P Lind, St. Kongensg. 59, 4000. Thyge, Vesterg.

Børnehabit-Fabrikanter. J Bentzen. Th Berg, Kjøbmagerg. 32. Clara C Bitter, Pilestr. 18, 800. A W Duckert, Gothersg. 38, 2000. Victoria Dupont, Vimmelskiftet 48, ²/₇ 86. Alexander Heggum, Ny Østerg. 3, ¹⁰/₆ 78. Chr Hellerie, Badstuestr.

Direktion for Danmark: Vimmelskiftet 47, Kjøbenhavn.

16. N J Hjordts Eftf., Gothersg. 38, H J Rasmussen. M Holgerland, Gothersg. 81, 800. C E Lindberg, Niels Hemmingsensg. 6. J S Møller, St. Kongensg. 5. J S Møller, Mønterg. 27, 1200. E J W Nielsen, Gothersg. 12. J Nielsen, Adelg. 8. Chr L Simonsen, Frederiksbergg. 28, 700. Otto Thomsen, Hof-Leverandør, Østerg. 5, 9800. Chr Thorsen, Kjøbmagerg. 37, 7200.

Børnevogns-Fabrikanten. N C Jacobsen, Rosenborgg. 4, $\frac{10}{16}$ 78, 1,000. Kjøbenhavns Børnevognsfabrik, L. Kongensg. 33, A Heggum, $\frac{26}{11}$ 82, og V C V Munck, $\frac{16}{13}$ 82, 3600. P M Knudsen, Vesterbrog. 2, A, $\frac{5}{2}$ 84, 6000. S C W Knudsen, Nørreg. 35, 10,000. (se Annonceafd.). C P Nielsen, Fredensg. 3, $\frac{13}{12}$ 83. P Mikkelsen, $\frac{16}{7}$ 84. F P Nielsen, $\frac{9}{3}$ 84. C H R Røes, Pilestr. 53, $\frac{16}{16}$ 78, 1800.

Cement-Fabrikanten. Cimbria, Studiestr. 10. Dansk Træstukfabr., Gibs og Cementstøberi, Lauritzen, Vodrofv. 6. E Frandsen & Meyer, Halmt. 57. E Frandsen og J T G Due, 30,000, Fabr. Vesterfælledv. 60 (se Annonceafd.). N A Metzgen, Frederiksberg Allee 23. Rødvig og Stevns, Eneforhdl. i Kbhvn Charles Klem, Peder Skramsg. 11 (se Annonceafd.). Skånska Cement-Aktiebolag, Filial Peder Skramsg. 24. O Sørensen, Betonstøber, Tagensv. 14, $\frac{4}{11}$ 75, 7000.

Chokolade-Fabrikanten. Arntzens Eftf., St. Kongensg. 73, Enkefru K J Steensballe, 8,400. Alfred Benzon, Østerg. 18, B P L A & C O V Benzon, 15,000 og 20,000. Brødr. Cloëtta, Niels Hemmingsensg. 32 og Nikolajg. 1, B og C Cloëtta, $\frac{14}{6}$ 64, 50,000 (se Annonceafd.). Aktieselskabet Galle & Jessen, Kjøbmagerg. 60, $\frac{29}{13}$ 82, E Galle 4000 og H Jessen 3000, $\frac{27}{13}$ 83. Hintz & Komp., Nørresøg. 35, $\frac{20}{11}$ 73, H P Danker, $\frac{9}{2}$ 72, 6800. Hvilssom & Komp., Kongens Nytorv 24, L Frantzone C Hvilssom, 3000. F Jensen & Søn, St. Kongensg. 40, T E Jensen, $\frac{12}{6}$ 72. J E Jensen. Chr F Kehlet, Firma, Gothersg. 10, $\frac{5}{3}$ 85, J Kehlet, 6000 (se Annonceafd.). M L Møller & Meyer, Gothersg. 8, M L Møller, kem. Fabr., $\frac{9}{10}$ 68 (se Annonceafd.). S Ottesen, Landemærket 1. A Sjøborg, Firma, Sølvg. 34, F W M Sjøborg, $\frac{29}{8}$ 76 (se Annonceafd.). Chr Tidemand, Østerg. 4, Konservfabr. Kronprindsesseg. 28, 8000. Brødr. Tychsen, Odense, Uds.: Kjøbmagerg. 12, $\frac{7}{6}$ 86 (se Annonceafd.).

Cigarkasse-Fabrikanten. Fabriken i St. Kannekestr. 14. C Fr Hvilssoms Eftf., H L Beckett, Herluf Trollesv. 6. L Jacobsen, Firma, Vilders Plads, Træ- og Finerskærer, $\frac{16}{1}$ 79, 30,000 (se Annonceafd.). O P C Schou, Baadsmadsstr. 5, 1,600.

Cikoriefabrikanten. De danske Cikoriefabrikker, Selskab, Vester Fælledv. 34, $\frac{29}{11}$ 72. Cikoriefabriken Sønderjyllands

Oplag, Gl. Mønt 22, A C Nissen, $\frac{10}{1}$ 78. Tagenshus Cikoriefabrik, Tagensv. 24, L Gjerulff, $\frac{4}{11}$ 75, 14,000.

Cinders-Fabrikanten. Aktieselskabet Christiansholms Fabriker, Nyhavn 69, kem. Fabr., $\frac{3}{7}$ 80. Lyneborg, Strandv. 18, Kont. Kjøbmagerg. 62.

Fabr. af Dagrenovations-Beholdere. Kbhvns Dagrenovationssselsk., Nansensg. 53. N C Schou, Gasværksv. 8, 5000.

Damp-, Vand- & Gas-Artikler. Brød Dahl, Industriudstillingsbygn. Falckenberg & Ko., St. Regneg. 26, 1200 (se Annonceafd.). C Hornemann & Ko., Amagerterov 6, 2800. Lund & Lawerentz, Pilestr. 32, Lund 5400, Lawerentz, 5400. J Chr Rasmussen, Nørreg. 51, 3600 (se Annonceafd.). H Wieck & Ko., Cort Adlersg. 12, 4000. Winther & Heide, Silkeg. 1, Winther 2000, Heide 1600. Se endv. Gross.

Dyppeblaafabrikanten. N Jensen, Bjelkes Allee 13, $\frac{10}{2}$ 76, 1200. P Sørensen & Komp., Studiestr. 24.

Dørgrebsfabrikanten. J Harthimmer, Nørreg. 34, 1,000. Kjøbenhavns Dørgrebsfabr., Skinderg. 39, Carl Hansen, 5000. V Riisgaard, Gothersg. 93, 1600. Chr Wendt, St Kongensg. 40.

Eddikefabrikanten. W Bähncke & Komp., Niels Juelsg. 3. H W C C Bähncke, $\frac{14}{4}$ 80, 13,000. (se Annonceafd.). D E Funch, Toldbodg. 19, 14,000. Garanti-Eddikebryggeriet Aagaard & Komp., Bülowsv. 25, Amager. J V Holm, $\frac{21}{8}$ 84. J P Jensen, Brog. 14 og Amager. Kbhvns Eddikebryggeri, Strandg. 36, J C Kjer, $\frac{22}{6}$ 77, 6000. Kjørup & Komp., Borgerg. 71, H Kjørup (død), 5200. Kristianshavns Eddikebryggeri, Strandg. 12, L E Gregersen, C C Gregersen, $\frac{26}{6}$ 85, 3000, J Gregersen, $\frac{25}{6}$ 81, 2000. C Lange, Firma, Overg. n. V. 39, 3600. J Nydam & Komp., Badstuestr. 18, J Nydam, 1000 (se Annonceafd.). Brødr. Schoustrup, Amagerterov 6, C E Petersen, $\frac{4}{8}$ 63.

Elektropletfabrikanten. Argentina, Uds.: Gl. Torv 12. T Baagøes Eftf., Niels Juelsg. 6, G F Gottlieb, 6600. H J Bing & Søn, Bredg. 51, 150,000, J M Bing. F Blochs Eftf., Firma, Vald Marck, Østerg. 39. H C Drewsen, Østerg. 24, 3800. H Fredericia, St. Kongensg. 55, 6000. P E W Gislund, Aabenraa 24, 1200. F Hinrichsen & Søn, Dr. Tværg. 22. Madsen & T Baagøe en gros, Tordenskjoldsg. 30, M, 13,000, B. 3000. H C Olsen, Nyhavn 31, $\frac{21}{12}$ 76, 1600, J T S Petersen, Gothersg. 43, $\frac{14}{8}$ 73, 1200. Saabye & Stripp, Pilestr. 40, Saabye 1600, Stripp 1600. L & M Valentin, Uds. Østergade 15. C Øberg, Kronprindsensg. 7.

Fajancefabrikanten og Handlere. Alumina, Smalleg. 45, Udsalg Amagerterov 10, Detailh., $\frac{27}{11}$ 77. J Frauen, Ny

Livsforsikringselskabet New-York,

Carlsbergv. 7, 3600. Carl F Hammer, Nørrebrog. 29, 8000. A G S Jesse, Ovne, Ole Suhrsg. 21, $\frac{22}{1}$ 85. Kähler & Ahrens, Jernbaneg. 5, C F Kähler, $\frac{6}{7}$ 80, og J N Ahrens, $\frac{6}{12}$ 75, 1600. J B Lorenzen, Blegdamsv. 104, 1400. Hjalmar Petersen & Komp., Højbroplads 12, F H Petersen, 5000. Se till. Glas- og Porcelænsb.

Farvefabrikanter. Joh. Backe, Rosenv. Allee 41, 2400. Buchs kem Farvefabr., Vesterg. 19, 2400. A Christensen, Kjøbmagerg. 47, 1200. Christiansen, Tordenskjoldsg. 22. Faaborg Farvefabr. Bille Brahesv. 2 J E Christensen, kem. Fabr. $\frac{2}{9}$ 79. L Fraenckel, Ny Adelg. 8 og Klærkeg. 19, 14,000. Holmblad & Komp., Toldbodg. 21, P L Holmblad, $\frac{1}{10}$ 53, 25,000. Kjøbenhavnsv. Farvefabr., Baggeseng. 8, W S Lorentzen, 10,000. Thyge C Ludvigsen & Komp., Jernbaneg. 1, T C Ludvigsen, 12,000 og E B Gudme, kem. Fabr., $\frac{11}{8}$ 80, 4,000. De forenede Malermestres Farvemølle, Grønneg. 33. (se **Announceafd.**). F J Nielsen & Komp., Kjøbmagerg. 44, F J Nielsen, 18,000, og G E T Kghl. A Stelling, Gl. Torv 6 (se **Announceafd.**). F G Schleisner, Vesterbrog. 12. P Sørensen & Komp., Studiestr. 24, O H W Giede, $\frac{17}{1}$ 84, P T Rich, kem. Fabr. $\frac{19}{8}$ 74. N Weitmeyers Eftf., L Strandstr. 18, F G Jørgensen, 3000. Fjerfabrikanter. Sophie Brandt, Valkendorfsk. 5. Jul. Ostermann, St. Kongensg. 52, 2,200.

Federalmagere. F A Brede, Laxeg. 8, 1,200. Danmarks Etnifabr. Silkeg. 13. C Flemming Vognmagerg. 9. W Haase, Raadhusstr. 8, $\frac{1}{8}$ 71. C P Kolbye, Ryesg. 28. L N Kolbye, St. Kongensg. 35, 1000. R A Norman, Pilestr. 12, 1600. P C J Westermann, Brolæggerstr. 8, $\frac{6}{12}$ 77.

Forbindsstofffabrikanter. Bang & Tegner, Gothersg. 37, Bang 5000, Tegner 3000.

Galosche-Fabrikanter. M H Hjorth, Pilestr. 8, 9000. H P Riisberg, Nørreg. 4, 1000.

Galvaniske Ringeapparater. Carl Hansen, Skinderg 39, 5000. C Henriksen, Rømersg. 9. Cornelius Knudsen Etabl., Kjøbmagerg. 37, 5000 (se **Announceafd.**). E Ritzau, Kjøbmagerg. 26, 12000. C Th Rønnekamp, Nørrebrog. 64 B, 1800.

Gaskokesfabrikanter. Aktieselskabet Kristiansholms Fabriker, Kristiansholms Ø, kem. Fabr., Kont. Nyhavn 9, $\frac{3}{2}$ 80. Kjøbenhavns Gasværk, Ny Stormg. Frederiksberg Gasværk, H C Ørstedsv.

Gjær-Fabrikanter. C Belling, St. Pederstr. 10. C Bellings Eft., Studiestr. 49 B, 1400. R W Brøndums Eftf., St. Kongensg. 110, Brændevinsbrænder A Borchorst, 26,000. W Kniep, Studiestr. 43, 800. L Reitz, Bernstorffsv. 9. H Schæffer Rahbecks Alle 29, $\frac{29}{7}$ 75. J F Wilian & Søn, Vognmagerg. 25.

Glasskiltefabrikant. R Bræck, Landemærket 5, Fabr. Nansensg. 49. Kbhvns. Skiltefabrik, Snareg. 10 og Knabrostr. 9.

Glasværker. Frederiksberg Glasværk, Peter Bangsv., Kontor Amagertorv 10. Holmegaards Glasværk (ved Næstved), Oplag, Udsalg og Kontor Nyhavn 12. Kastrup Glasværk, st. 1826, Opl., Uds. og Kont. Nørrevoldg. 12. Tidl. Lyngby Glasværks Uds., J J Benedicctsen & Ko., Frederiksberg. 28. Nørrebroes Glasværk, Frederikssundsv. 58, Prøvelager og Udsalg, Brolæggerstr. 16 (se **Announceafd.**).

Guttaperkafabrikanter. Bang & Tegner, Gothersg. 37, S M I Bang 5000, L B N Tegner 3000. Th Bjerring, Frederiksberg. 1, $\frac{9}{8}$ 81, 2400. Frits Holmer, Vimmelskafte 41, $\frac{19}{12}$ 67, 25,000 (se **Announceafd.**). J Kopp, Amagertorv 23, 8400. Th Krüger, Vimmelsk. 38, 4000. Leporello, E J N Kittendorff, $\frac{6}{8}$ 86, Knabrostr. 4. Nordisk Gummi- og Guttaperka-Komp., Halmtorvet 8.

Haarfabrikant. J P Kølerstrøm, St. Kongensg. 52.

Halmhylsterfabrikant. Wilh. Christensen & Ko., Silkeg. 13. Halsbindfabrikanter. E Wandlers Eftf., Graabrødrestr. 12, 1600. F Wendrich, Gothersg. 65.

Harmonika- og Orgelharmoniums-fabrikanter. Petersen & Stenstrup, L. Kongensg. 40, C V Stenstrup 2000 og A Stenstrup 1200 (se **Announceafd.**). F L Thomsen, St. Kongensg. 21, 6000.

Hattepindefabrikant. U Christensen, Ravnsborg Tværg. 8.

Havesprøjtefabrikant. P H E Lorentzen, Ravnsborggade 21, 1000.

Hovsmørelse-Fabrik. Kbhvns. Hovsmørelse-Fabrik, Pustervig 4.

Jernstøbere. J Andersens Eftf., Blegdamsv. 124, E C Paludan-Müller, $\frac{20}{8}$ 71 og C Nielsen, $\frac{6}{1}$ 82, 8000. P Andersen, Gl. Kongev. 66, $\frac{3}{10}$ 64. Bonnesen & Danstrup, Stefansg. 21, E P Bonnesen, 8600, $\frac{13}{4}$ 81, og C F Danstrup, 3000, $\frac{12}{4}$ 81. Charles Borum, Vesterbrog. 9 B, Mølle-Maskiner, 4000 (se **Announceafd.**). Burmeister & Wains Maskin- og Skibsbyggeri, Overg. n. V. 9 og Refshalevej, Aktieselsk., $\frac{13}{6}$ 73. Dall & Lund, Blegdamsv. 32, Uds. Kultorvet 9, J P Dall, $\frac{29}{8}$ 81, 2400 og F V Lund, $\frac{4}{12}$ 79, 1800. J G A Eickhoff, Firma, Vesterbrog. 97, Bogtrykpresser, Gas-Motorer m. m., J W H Eickhoff, $\frac{24}{3}$ 85, 20,000, og F G L Eickhoff, $\frac{1}{6}$ 73, 15,000. Frederiksberg Jernstøberi, Falkonerallé 32, H Petersen og H J G Krogh, $\frac{1}{7}$ 73. Jernstøberiet Godthaab, Godthaabsv. 28, C C Carstensen & H Heinecke, $\frac{10}{8}$ 81 (se **Announceafd.**). Anker Heegaard, et Firma, Havneg. 37 og Blaagaardsg. 20, $\frac{19}{6}$ 73

Direktion for Danmark: Vimmelskafte 47, Kjøbenhavn.

55,000, H F C M A Heegaard, $\frac{27}{12}$ 83, 25,000, L C Heegaard, $\frac{27}{12}$ 83, og Bjørn Stephensen, $\frac{29}{13}$ 83. J H Høller, $\frac{28}{12}$ 71, 12,000, H Gamst og H C Lunds Eftf. Vester-voldg. 7. Th. Hüttemeier, Nansensg. 29, $\frac{10}{6}$ 73, 25,000. H Rudolph Kofoed & Ko.'s Maskinfabr. og Jernst., Aktieselsk., Mei-nungsg. 10, $\frac{9}{8}$ 83 (se *Announceafd.*). L Lange & Ko., Svendborg, Uds.: Vesterbrog. 5. Ludvigsen & Hermann, Nørrebrog. 39 og Holbergsg. 7, C C Ludvigsen, $\frac{30}{4}$ 67, 12,200 og V Ludvigsen, $\frac{19}{12}$ 67, 10,400. D Løwener & Ko., Overg. o. V. 6 og Holmens Kanal 3, W Løwener, $\frac{11}{4}$ 67, 20,000, og P Han-sen, $\frac{30}{1}$ 68, 20,000. J F Mogensen, Sofeg. 40, $\frac{22}{12}$ 53, 15,000, og N Mogensen, $\frac{2}{5}$ 85. Raavaddams Fabriker og Agen-tur, Adolf Christiansen. Riedel & Linde-gaard, Ny Vesterg. 9 og. Kingosg. 11, C F Riedel 8600 og P Lindegaard, $\frac{31}{1}$ 68. Marstrand & Rubow, Vesterfælledv. 6, P F Marstrand, $\frac{29}{10}$ 75, Rubow, $\frac{16}{2}$ 86 (se *Announceafd.*). Jernstøberiet Tagensvei, Firma, Tagensvej 11. A H Tøndering, Dronningensg. 73, 4200.

Ildtænderfabrikant. A Sørensen Eftf., St. Nicolajvej 11.

Isskabfabrik. C C Jensen, Adelg. 79. Kjøbenh. Isskabfabr. L Regneg. 11, 800. Nørrebroes Isværk, Ryesg. 50.

Kalkfabrikanter. Cimbria, Studiestr. 10. Johannes Clausen, 4200, Kastrup Kalkværk, Vendersg. 24. Faxe Kalkbrud, Halmtorvet 8. Frederiksholms Tegl- & Kalkværker, Tordenskjoldsg. 3. M Larsen, Ny Stormg. Martin Petersen & Søn, Ama-ger, Kastrup. Petersen & Frimodt, Ny Kalkbrænderi, Kont. Kjøbmagerg. 57, Gross. W Petersen, 35,000, Gross. Frimodt, 35,000.

Kalipastafabrikanter. Cæsar Bar-sugli, Kjøbmagerg. 42, 1200. H C Brix, Nygade 2.

Kemiske Fabriker. Aktieselsk. Isholm, Kunstsmør, Vimmelskafte 30, $\frac{3}{4}$ 84. C P Andersen, Østerg. 38, $\frac{80}{9}$ 84. J N C Backe, Rosenvængets Alle 41, $\frac{2}{12}$ 79, 2400. Bleg-dammens Fabr., Blegdamsv. 38. Alfr. Benzon, Firma, Ny Stormg. 95 A, B P L Benzon, $\frac{30}{12}$ 84, 15,000 og C O V Benzon, $\frac{30}{11}$ 84, 20,000. B Bjuftstrøm, Punsch, $\frac{12}{5}$ 85. Heymann Bloch & Ko., Havneg. 7, Konsul L Heymann Bloch, $\frac{4}{3}$ 73, 35,000 (se *Announceafd.*). Louis R L D Brünniche, $\frac{2}{10}$ 84. Buchs Farvefabr., Vesterg. 19, J P Buch, $\frac{20}{6}$ 83, 2400, A Bagge, $\frac{26}{4}$ 83. C C Christensen, Fredb. Allee 14, $\frac{21}{6}$ 84. J F A N Christensen, Smalleg. 26 A, $\frac{21}{8}$ 84. Albertine A C Clausen, Frydsv. 38, $\frac{9}{11}$ 86. J M P R Evers, Ny Adelg. 5, $\frac{27}{7}$ 86, 1200. Fabriken Bitus, Kunst-Barberen, Smedeg. 14 (se *Announceafd.*). Fabr. Carl, Lykkesholms Alle 12, F C Pasberg, 4000. Fabr. Fremad, Havneg. 19, E Egholm, $\frac{28}{6}$ 83, 10,000. Fabr. Gammelholm, Stormg. 23, C P Andersen. Fabriken Hermes, Østerg. 50, Svampe, O P Møller, $\frac{7}{6}$ 83, 2400. Fabr. Nordstjernen, Kong. Nytorv 16, L G A Lindstrøm, 4000. Fabr. Ran-ders, Havneg. 9, Fabr. Union, Tolddbg. 15, C L Jensen. Fabr. Victoria, F C E Mønster. Forsøgslaboratoriet, Ravnsborg Tværg. 8, J J M Petersen, 2000 (se *Announceafd.*). Frederiksbergg.'s Materialh., Frederiksbergg. 20, J Fisker & Ko., $\frac{18}{12}$ 83, 1200. J P S Fossum, $\frac{2}{10}$ 84. L C C Glad & Ko., Nørrebrog. 104, L C A Glad, $\frac{80}{12}$ 80, 5000, og A Wilian, $\frac{18}{9}$ 82, 5000. J P Gram, Nybrog. 10, $\frac{27}{7}$ 86, 5000. V C Grandjean & Ko., Herluf Trollesg. 5. Güssefeldt & Rée, Børgs. 44, se Gross. L T Hagen, Nørresøg. 29, $\frac{19}{11}$ 85, 1400. H Hansen, Industriudstillingsbyggn. 7, $\frac{24}{4}$ 84. A J H Harms, $\frac{26}{2}$ 85. J R Henningsen, $\frac{2}{9}$ 84. A Hertz, $\frac{28}{10}$ 83. A Henriksen, $\frac{28}{8}$ 84. O J L Hoffmann, Fredericiag. 39, $\frac{22}{2}$ 83, 1200. F H Holm, $\frac{30}{10}$ 84. J F Holm, Bredg. 36, $\frac{22}{6}$ 86. Holte Træsryefabr., Torden-skjoldsg. 25, J Hartvig, A Hinrichsen. 2000. A B J Holst, Frederiksbergg. 43, $\frac{13}{7}$ 86. V T Häuser, Elmeg. 21, $\frac{15}{7}$ 86, 1400. E J L Jacobsen, $\frac{15}{6}$ 83. C L Jen-sen, $\frac{15}{6}$ 84. G A Jensen, $\frac{34}{9}$ 85. J P S Jensen, Nørrebrog. 207, $\frac{15}{7}$ 86. P Jensen, $\frac{7}{4}$ 85. Vilh. Jessen, Badstuestr. 18. Jet-tadam, Bille Brahesv., Uds. Skinderg. 35, H Busch, $\frac{1}{4}$ 84, J L J Kaaber, Firma Kaaber & Thuun, J Møllers Eftf., Malt, Gasv. 16, $\frac{9}{6}$ 86 (se *Announceafd.*). J R Karlsson, $\frac{30}{6}$ 85. E Kinzi & Ko., Vesterg. 9, E C V Kinzi, $\frac{31}{10}$ 78, 3200. F V Lange-bek, Apotheke, Sundhedsbitter, Valdemarsg. 2, $\frac{9}{7}$ 86, 1600 (se *Announceafd.*). C F Las-sen, Firma, H S Salomon, Gl. Mønt 6, $\frac{24}{4}$ 84, 6000. A R Leerbeck, Maltosefabr., Bredg. 36, $\frac{22}{6}$ 86. A O V P Lehm, Kry-stalg. 4, $\frac{17}{8}$ 84, 800. Th. Lohse & Ko., Kronprindsensg. 5, F Hee, $\frac{27}{8}$ 83. Harriet F Lynggaard, Vimmelskafte 26, $\frac{15}{6}$ 83. W W Løvnsen, $\frac{12}{6}$ 83. S L B Maale, Fredericiag. 84, $\frac{19}{6}$ 84. C D Madsen, H C Andersensg. 4, $\frac{2}{2}$ 86. J E Meyer, $\frac{3}{6}$ 84. P F Michelsen, $\frac{9}{12}$ 85. M L Møller & Meyer, Gothersg. 8, M L Møller, $\frac{6}{10}$ 68, 7000 (se *Announceafd.*). H E L Møller, Valdemarsg. 32, $\frac{2}{5}$ 86. J C Møller, Gyl-denløvesg. 8, $\frac{25}{6}$ 86. O H Müller, Gl. Kongev. 92, $\frac{17}{12}$ 85. J F G Nagel, Fælledv. 16, $\frac{2}{2}$ 86, 1200. J C Nielsen Jørgensen, Istedg. 55, $\frac{9}{3}$ 86. C A Nis-sen, $\frac{1}{3}$ 83. C J S Olsen, St. Regneg. 7, $\frac{5}{10}$ 86. N B Ohlhues, Havneg. 19, $\frac{24}{6}$ 83. L J Peelmann, Vimmelskafte 39, $\frac{30}{3}$ 86, 2400. F V L Petersen, $\frac{25}{8}$ 85. C A N Petersen, Lyngbyv. 11, $\frac{19}{10}$ 86. A Philipsen, H C Andersensg. 4, $\frac{2}{7}$ 86, 1000. A J Poulsen, Frederiksbergg. 15,

Livsforsikringselskabet New-York,

²¹/₁₀ 86, 1200. C C Poulsen, St. Regneg. 7, ⁷/₁₀ 86. A P Rasmussen, ⁹/₁₀ 85. H S Salomon, Firma C F Lassen, Gammel Mønt 6. F L Schaumann, Kløvermarksvej, ²⁶/₁₀ 86. H H Schmidt, ¹⁴/₁₀ 84. Thorv. Schovelin, St. Hans Torv 26, 2200. St. Marajo Company, Lykesholms Allee 12. Svensk Tøj-Imprægneringsselskab, Ingeniør Axel Weststrøm, Walkendorfsvej 38 (se **Announceafd.**). Carl Sørensen & Ko., Frydsv. 15, 17, 19, C F Sørensen, ²/₁₁ 82, 3000. P Sørensen & Ko., Studiestr. 24, P T Rich, ¹⁸/₈ 74. O Sørensen, ¹⁰/₁₂ 85. N L Thomsen, ²³/₇ 85. A K C Thuun, Gasv. 16, ⁸/₄ 86, 4000 Øresunds kemiske Fabriker, Kontor, Havneg. 13, G A Hagemann, Ørstedsparkens Kuranstalt, Ahlefeldtsvej 18 A, ¹⁷/₈ 84.

Klokkestøber. B Løw & Søn, Guldbergsg. 6, 7000.

Klosetfabrikanter. F Dumont Hansens Eftf., Gothersg. 3, J P Lund, 3000. O Juncker, Holbergsg. 14. Holger Kjølstad, Kjøbmagerg. 58, 6000. O Kurtzhals, Vandkunsten 1, 5000. L M Møller, Kongens Nytorv 8, 3400. C Søller, Knabrostræde 12, 5800.

Klædefabrikanter. C F Carlsen, Stampen pr. Kbhvn. C Dickmeiss & Søn, Nørrebrog. 47, G J J Dickmeiss, ²⁹/₁₂ 70, 4000. J D Draminsky, Vesterg. 28, ²⁸/₇ 74, 6000. Fabriken Emanuel, Gothersg. 32. O E Christensen, ¹⁵/₂ 83. Fabriken Hørsholm, Vimmelskiftet 38. V E Gedde, Østerbrog. 40, ¹³/₈ 83. J P Johnsen, et Firma, Skinderg. 43. C Larsen & Søn, Uds. Grønneg. 12, C Larsen 2000, H C Larsen, ¹⁷/₄ 77. J C Modeweg & Søn, Kronprindseseg. 28, Gross. Wm Salomonsen. G T Neubert, ⁹/₂ 83. J G Nybølle, Bredg. 36, ²³/₄ 85. F F Zederkop, Uttersløvminde, 5000.

Knapfabriker. A E Børglum, Dronningensg. 20, 800. Kjøbenhavns Knapfabrik, L. Kirkestr. 5, A Th Hansen.

Konditorvarefabriker. Emilie C M Andreasen, ²⁹/₈ 83. F H L Baumgarten, Blegdamsvej 50 A, 800. W J Bentzen, Frederiksberg. 48, ²⁷/₁₁ 83, 1400. F S Boje, Vimmelskiftet 36. A C Boyesen, Fælledvej 16, ²¹/₈ 75, 1400. F C A Demant, Frederiksberg. 3, 30,000. Enevoldsen & Hansen, Fiolstr. 34, S P Enevoldsen, 2000. C V E Engel, Kronprindseseg. 52, ⁴/₁₀ 83, 2000. Engel & Kisky, Nørreg. 26, H T V Engel, ¹⁰/₅ 64, 2000. G Fibiger, Pederhvidtfeldtsr. 5, 1000. L Friis's Eftf., Studiestr. 13. Aktieselskabet Galle & Jessen, Kjøbmagerg. 60, ²⁷/₁₁ 83, E Galle, ²³/₁₁ 82, 4000, og H Jessen, ¹⁰/₁ 78, se Grosserere. P F Hagen, Valdemarsg. 51. Biskvit & Kiks, 1400. Hansen & Truelien, Løngangstræde 37, A B Hansen, ³¹/₈ 82, 2400, og L A Truelien, ²¹/₈ 82, 2400 (se **Announceafd.**), Hintz & Ko., Nørresøg. 35, Uds. Vimmelsk. 42,

A N Winkel, H P Danker, ²⁸/₉ 71, 6800, se Grosserere. H H Høyberg, Falkonerallée 33 A, ¹⁸/₁₀ 85. Aug Jensen, Falkonergaardsg. 11 og Silkeg. 5. Chr F Kehlet, Gothersg. 10, 8000 (se **Announceafd.**). Kjøbenhavns Sukkerwarefabrik, Ravnsborgg. 17, C A F F Pfyffer, ²³/₈ 70, 2400. P C Koch, Nytorv 3, 20,000. C P Larsen, Vandkunsten 5, 1200. VA Lausen, Guldbergsminde, Vesterg. 23, ¹²/₈ 85, 1000. Anton Menck, ¹⁸/₈ 82, 3000. Patria, Hyskenstr. 3, C A K Feilberg, ²⁴/₈ 77, 1600. Petzold & Møller, Krystalg. 15. Christiane Petzold, V F A Rünitz, Ravnsborgg. 15, ²³/₇ 72. E A Schröder, St. Strandstr. 6, 2000. Brødr Tychsen, Holbergsg. 20, Udsalg Kjøbmagerg. 12, ⁷/₈ 86 (se **Announceafd.**).

Konservesfabrikanter. J D Beauvais, St. Kongensg. 106, 13,400. Eduard Harth, St. Kongensg. 101, 5400. S Lomholt, St. Strandstr. 5, 2000. Chr Tideemand, Østerg. 4. Fabrik Kronprindseseg. 28, 12,000. Brødr. Wolff & Arvé, St. Kongensg. 75, A Mazar de la Garde (se **Announceafd.**).

Konvolutfabrikanter. P Bjørnbak, Hejbergsg. 7. Dalum Fabrik, Tordenskjoldsgade 23. Drewsen & Søn, Niels Juelsgade 11. Anker Heegaard jun., Chr Wintherstr. 4, 12,000. Chr Heegaard, Kjøbmagerg. 42, 2000. S Madsen & Ko., Skinderg. 47, 8800. Nyholm & Frederiksen, Ved Stranden 2, J J Juhler, 8000, og J A Frederiksen.

Korkskærere. Aagaard & Berg, Studiestr. 10, O L Berg, 1800. A Andersen, Bryggerlængen 10, ⁹/₈ 86, 1000. A P Andersen, Ny Kongensg. 4, ¹⁸/₈ 86. C Andersen, Rahbeks Allee 31, ⁹/₁₂ 83. J E Bøyesen, Thorupsg. 15, 1000. C G Campen & Ko., Brøndshøjsg. 5, ¹⁰/₅ 85, 800. M Clausen, Mønterg. 7, ²⁷/₆ 86. J Christensen, Pr Jørgensg. 14, ¹/₇ 86. Danmark, Korkvarefabr., V Paulsen, ²⁹/₇ 82, C W H H Baland, ²⁹/₇ 82, R Jensen, ²⁹/₇ 82, Ryesgade 112. R F Dichmann, Dannebrogsg. 47, ²⁴/₇ 85, 800. C Griebel jun., L. Strandstr. 14, 2000. L Hansen, Hestemøllestr. 5, 2000. M V Hansen, Blaagaardsg. 16, 2000. C A Hinsch & Ko., Pilestr. 32, C A Hinsch, ²²/₈ 80, 3000. Holmblad & Ko., Toldbodg. 21. A P Jensen, ²⁴/₈ 85. F Jensen, H C Andersensgade 4, ²⁷/₁₀ 85, 1200. H Jensen, Øhlenschlägersg. 22, ²¹/₁ 86. N Jensen & Ko., Mønterg. 35, 800. N Jensen, Østerbrog. 57. N P Jensen, Matthæusgade 25, ²⁴/₁ 82, 800. V Iversen, Kapelv. 52, ²¹/₈ 76, 800. C F P Kjær, ²⁶/₈ 84. Kbhvns Dampkorkvarefabrik, Blegdamsv. 56, ²/₆ 76. P N Kock, Teglgårdstræde 3, ¹⁹/₈ 85. Korkvarefabr. Sjølland, Vesselsg. 22, L Sørensen, ²⁹/₄ 85, 1000. A Larsen, Allersg. 13. I H Lind, Vodrofv. 9. R J Lindqvist, Klærteg. 9. C Nielsen, Mønterg. 35, 800. Nielsen & Forsberg,

Direktion for Danmark: Vimmelskiftet 47, Kjøbenhavn.

Nyhavn 31, G C Nielsen, $\frac{22}{4}$ 84, 1600. P Nielsen, Nordvestv. 23, $\frac{27}{6}$ 86. Amalie K C Nilsson, Gartnerg. 6, $\frac{8}{4}$ 86, 800. Carl M Petersen, Skinderg. 6. H Petersen, Hauserg. 24, 4000. J Petersen, Overg. o. V. 54, 1600. L M Schjoldan Sørensen, Borgerg. 51, $\frac{4}{5}$ 86, 800. J C Thomsen, Ny Kronprindsesseg. 28, 800. J P T Valsøe, $\frac{1}{5}$ 83. A W Wolcky, Holbergsg. 15, $\frac{16}{8}$ 86, 800.

Korsetfabrikanter. Adelaide Beyer & Ko., Vimmelskaflet 49, $\frac{1}{6}$ 86. Hyrum Hager, Nørrebrog. 42. H G Holbeck, Gl. Strand 32, 1200. Kbhvns Korsetfabrik, Vimmelskaflet 36, N H Schreiber, $\frac{6}{5}$ 79, og C J Petersen, $\frac{29}{2}$ 79. Caroline Kittler, Frederiksborg. 29. J P Lindhardt & Ko., Østerg. 58, 15,000 (se **Annonceafd.**). „Constant“, Mønterg. 5. M J Monrad, Bredg. 17. R Ostermann, Kronprindsensg. 4, 1800. H T Stahl, Nygade 2. W Thrane, Gl. Strand 38. A Wivel, Gothersg. 45.

Kradsuldfabrikanter. Petersen & Albeck, Blegdamsvej 98. F W Petersens Enke, F A Andersen, se Gross. (se **Annonceafd.**).

Krølhaarsfabrikanter. Dansk Krølhaarsfabr., Wilh Rasmussen, Mønterg. 27, $\frac{6}{7}$ 86. H C Gregersen, $\frac{6}{11}$ 84. A F Henriksen, $\frac{19}{10}$ 83. A E Møller, Krystalg. 14, $\frac{16}{6}$ 85. S H Schmidt, $\frac{20}{1}$ 84. Sophus Trier, Løvstr. 8, 4000 (se **Annonceafd.**).

Lakfabrikanter. H H Andresen, Pederhvidtfieldtstræde 17, 800. A L Baggers Eftf., Rømersg. 23 A, Frk. A C Fich. L P Holmblad, Gothersg. 33, L P Holmblad, $\frac{3}{7}$ 41, og J A C Holmblad, Gross., $\frac{12}{7}$ 67, se Grosserere (se **Annonceafd.**). C Thyge Ludvigsen & Ko., Jernbaneg. 1, C T Ludvigsen, Gross., $\frac{1}{3}$ 71, 12,000, og E B Gudme, kem. Fabr., $\frac{11}{3}$ 80, 4000. Meier & Hansen, Øresundsg. 12, G T Hansen, 12,000.

Lakfernisfabrikanter. P A Fischer, Stengade 12, 1000. Holmblad & Ko., Toldbodgade 21. L P Holmblad, Gothersg. 33, se Grosserere (se **Annonceafd.**). V d. Aa Kühle, Hauserg. 15. Meier & Hansen, Øresundsg. 12, G T Hansen, 12,000. F J Nielsen & Ko., Kjøbmagerg. 44. A Stelling, Gl. Torv 6, $\frac{16}{4}$ 63 som Materialist (se **Annonceafd.**). N Weitmeyers Eftf., L. Strandstr. 18.

Lampevægefabrikanter. C H Gerlach, Grønneg. 9, 4000. N Jørgensen, et Firma, Borgerg. 13, S E Jørgensen, Possementmager, $\frac{9}{1}$ 66, 2400. Kbhvns Patentvægefabrik, Aagade 62, F C C Aarkrog, 1000. J F Sommer, Gothersg. 9, 9000.

Lervarefabrikanter. Blaagaards Lerbrænderi, Blaagaardsg. 12. F C L Christiansen (Weistrup), ved Højbropl., $\frac{29}{7}$ 86. Malene J Jacobsen (Hjulberg), ved Højbropl., $\frac{3}{8}$ 86. J Frauen, Ny Carlsbergv. 7,

3600. Hørsholm, Laxeg. 6. Mathilde S F Jentzsch, $\frac{10}{5}$ 83. Kbhvns Lervarefabrik, H Tauber-Jensen, Valby, Udsalg Walkendorffsg. 38 (se **Annonceafd.**). O Pedersen, ved Højbropl., $\frac{3}{8}$ 86. P D Rasmussen, ved Højbropl., $\frac{26}{7}$ 86. N J Sørensen, Slotsgade 5, $\frac{18}{9}$ 84.

Limfabrikanter. Chr Bovedt, L. Nygade, Strandlodsv. v. Køhlertsv., Sundbyvester. P Dohmann. Jac Holm & Sønner, Strandg. 4, V Holm, Gross., $\frac{21}{3}$ 61, 46,200, og A P C Holm, Gross., $\frac{21}{2}$ 61, 55,000. L P Holmblad, Gothersg. 33. L P Holmblad, $\frac{3}{7}$ 41, og J A C Holmblad, Gross., $\frac{15}{1}$ 67, 40,000 (se **Annonceafd.**). Thorv. Schmidt, Griffenfeldtsgade 54.

Løvetandsfabrikanter. De danske Cikoriefabriker, Vesterfælledv. 34. C F Rich & Sønner, Brolæggerstr. 14, G Rich, $\frac{18}{6}$ 74, 20,000, og H A Rich, $\frac{18}{6}$ 74, 25,000. Tagenshus Cikoriefabr., Tagensvej 24, Ludvig Gjerulff, $\frac{6}{11}$ 75, 14,000.

Makaronifabrikant. P Welding, Vimmelskaflet 39, se Grosserere, 15,000.

Maskin-Fabrikanter og Maskin-Forhandlere. J Andersens Eftf., Blegdamsvej 124, 8000. P Andersen, Svanholm, Gl. Kongevej 66. O S Andersen, Gl. Jernbanevold 35, Valby. F A C M Bentzen, Korsg. 35, 800. Bergmann & Hütte-meier, Amagerg. 18 og Holmens Kanal 15, C E Hütte-meier, 40,000. Bounesen & Danstrup, Stefansg. 21, E P Bounesen, $\frac{12}{4}$ 81, 8600, og C F Danstrup, $\frac{12}{4}$ 81, 3000. Borch & Henriksen, Vesterbrog. 95, S C Borch, $\frac{17}{1}$ 82, og P C Henriksen, $\frac{17}{1}$ 82. Charles Borum, Mølle-Maskiner, Vesterbrogade 9 B (se **Annonceafd.**). Jul Bruun, Raadmansgade 24, 2400. Burmeister & Wains Maskin- & Skibsbyggeri, Overg. n. Vandet 9 og Refshaleøen, Aktieselskab, $\frac{18}{5}$ 73. Fr Creutzberg, Boldhusg. 3, 6000. Dahlstrøm & Lohmann, Kristianshavns Kanal 6, Y H Dahlstrøm og V C T Lohmann, $\frac{17}{4}$ 73, 5400. M C Dreyer, Smedem., Slagteredsk., Vuggeknive, Inventar f. Bryggerier og Brænderier, Vesterbrog. 151, 6000 (se **Annonceafd.**). C Drost, Jakobsg. 12, Amager. J G A Eickhoff, Vesterbrog. 97, Firma, F G L Eickhoff, $\frac{1}{5}$ 73, 15,000, og J W H Eickhoff, $\frac{24}{3}$ 85, 20,000. Alb F Hammel, Nørrebrog. 38 (GasMotorer), 5000. H C Hansen, Gasmotorer. Aagade 50. C P Hasting, Peder Skramsg. 8, 2000. S C Hauberg, Tagensvej 32, 12,000. Anker Heegaard, Firma, Blaagaardsg. 20, Udsalg Havneg. 37, $\frac{16}{9}$ 73, 100,000, H F C M A Heegaard, $\frac{27}{12}$ 83, 25,000, og L C Heegaard, $\frac{27}{12}$ 83. J H Hellerung, Gamst & Lunds Eftf., Vestervoldg. 7, J H Hellerung, $\frac{28}{12}$ 71, 8000. H P Henriksen, Korsg. 19, 1600. Holm & Colлерup, Toldbodg. 15, N C Holm, $\frac{19}{11}$ 74, 3000, og C H S Colлерup,

Livsforsikringsselskabet New-York,

⁹/₁ 79, 3000. Hornum & Co., Wildersg. 64 og Annæ Pl. 13, ¹⁵/₈ 83 (se **Annonceafd.**). Th Hüttemeier, Nansensg. 29, ¹⁰/₈ 73, 25,000. Kbhvns Møllestenfabrik, Ferd Jensen, Vodrofv. 61. H Rudolph Kofoed & Co.'s Maskinfabr. og Jernstøberi, Meinungsg. 10, Aktieselsk., ⁶/₈ 84 (se **Annonceafd.**). C Lever & Co., Thorsg. 44 & 46, 1600. Joh Lorenzen, St. Knudsv. 41 (se **Annonceafd.**). Ludvigsen & Hermann, Firma, Nørrebrog. 39, Udsalg Holbergsg. 7, Chr Ludvigsen, ³⁰/₄ 67, 12,200, V Ludvigsen, ¹⁹/₁₂ 67, 10,800. D Løwener & Co., Overgaden o. Vandet 6 og Holmens Kanal 3, W Løwener, ¹¹/₄ 67, 20,000, og P Hansen, ³⁰/₁ 68, 20,000. Marstrand & Rubow, Vesterfælledv. 6, Udsalg i Axelhus 2, R F P Marstrand, ¹⁹/₈ 86, og P F Rubow, ¹¹/₈ 86 (se **Annonceafd.**). Nielsen & Winther, Blegdamsvej 112, F C Nielsen, 10,000, og W Winther, 10,000, og P N Holst. N V J Nyman, ⁶/₁ 85. H C Petersen & Co., Industriudstillingsbygningen 2, H C Petersen, ²⁸/₆ 77. N M Preus, Nyhavn 31, 3000 (se **Annonceafd.**). H F Rannje, Industriudstillingsbygningen 2, ¹⁹/₈ 73, 4400. C F Riedel & Lindegaard, Ny Vesterg. 9 og Kingosg. 11, C F Riedel, 7800, og P Lindegaard. Ulrik Rosing, Bagerstr. 8. H Rothenborg, Vesterbrog. 2 A. Schrøder & Jørgensens Eftf., Værnedamsvej 9, C W Schrøder, ⁶/₁₂ 74, og F J Jørgensen (se **Annonceafd.**). Smith & Mygind, Nørrebrog. 70, N L M Smith, ⁹/₈ 73, 6000, og J C Mygind, ⁶/₈ 73. F L Smith, Margrethev. 6, Ingeniør, Teglværksmaskiner (se **Annonceafd.**). N L M Smith, Firma Smith & Mygind, Nørrebrogade 70, 6000. Brødr. Sædder, Ved Stranden 18, C A Sædder, ¹²/₆ 76, 800, og P Sædder, ³¹/₅ 77. F O F Tidstrøm, Korsgade 15, 3000 (se **Annonceafd.**). Tuxen & Hammerich, Gas-Motorer, Vesterfælledvej. C Wendt, Absalonsg. 32, ²⁸/₁ 73, 5000. F Wienberg, Ryesg. 112, ¹⁵/₄ 84, 2000. Julius Winther, Møllegade 8, 4000.

Metalværefabrikanter. Carl Cohn, Fuglevangsv. 13. Glud & Marstrand, Fabrik og Kontor Kapelv. 46, Prøvelager Ny Østerg. 3, P C Glud, ¹⁰/₁₀ 76, 10,000 og T Marstrand, 10,000. J F Jensen, Sortedams Dossering 93, 10,000. Madsen & T Baagøe, Tordenskjoldsg. 30, M. 3600, B. 10,000. Adam Møller & Co., Jern- og Blikvarer, Bernstorffev. 9 (se **Annonceafd.**). Wm Siegler, Gl. Torv 4, 7200. N M Stub, Adelg. 79. H F W Thiele, Skinderg. 7, 4400.

Mineralvandsfabrikanter. Absalon, Firma, Vesterbrog. 29 (se **Annonceafd.**). Activ, Firma, Pileallee 5, A Fraenkel. Albani, H C Ørstedsv. 19, Vibe Hastrup, ⁹/₁₁ 80. Alliance, Alliancev. P M Berg, Fabr. Fontana, Gammeltoftsg. 4, ²⁰/₈ 83, 1000. F C V Dresler, ²²/₅ 83. Drikkehallerne, Borgergade 14, Aktieselskab, ⁶/₈ 73. Fabr. Solo, Gothersgade 10, ¹⁰/₈ 85. Fleischers Eftf., Aag. 50, H C Hansen, ²⁴/₂ 74, 6000. Vibe Hastrup, Fabr. Albani, H C Ørstedsv. 19. H J Henningsen, Rørholmssg. 19, ²⁰/₅ 84, 1000. L F J Johansen, L Torveg. 21, ²⁸/₄ 85. A Kjeldsen & Co., Gl. Kongev. 60, A P Kjeldsen, ¹²/₁ 65 og for Frederiksberg, ¹⁹/₇ 80. G A C Larsen, ¹⁵/₁₁ 83. Maglekilde & Fredbrg. Udsalg, Frederiksberg. 28, for Fredbrg. ¹⁶/₈ 76, Aktieselskab, adm. Direktør J V Hoffmeyer (se **Annonceafd.**). N Meilsø, Fabr. Solo, Gothersg. 10, ⁹/₈ 86. Mineralvandsfabr. Kjøbenhavn, Søtorvet 2, F C H Tiedemann, ¹⁵/₆ 79, 4000. Mineralvandsfabriken Prima, Ravnsborg Tværg. 3, cand. polyt. C J Keller, ²⁹/₈ 84, 2400. „Najaden“, St. Gjertrudstr. 5, C W Gyemoes, ¹⁶/₅ 82, 2400. „Neptun“, Holbergsg. 11, L P S Fogtmanns Enke. Olsen & Hansen, Løngangstr. 23, A Olsen, ¹⁷/₄ 66, 6000, og O Hansen, ¹/₃ 66, 6000. J P Poulsen, „Svanen“, St. Pederstr. 34, ³/₈ 70, 2400. „Rosenborg“, Gothersg. 64. N Steffensen, St. Pauls Kirkeplads 118 & 120, 1800. „Svanen“, Nybrog. 12, J P Paulsen, ³/₈ 70, 2400. Sødring & Co., Østerbrog. 48, Julie Sødring f. Rosenkilde, 7000, C N R Sødring ⁶/₁₁ 85. F L Weber, Fabr. Absalon, Vesterbrog. 29, ²⁸/₈ 84. Ørstedsparkens Kuranstalt, Ahlefeldtsg. 18 A, ¹⁷/₈ 84, O H Müller, ¹⁷/₁₂ 85.

Mjødffabrikant. P A E Müller, Forretn. stiftet 1829, Graabrødretorv 4, 1800.

Nysølv-Fabrikanter. T Baagøes Eftf., Niels Juulsg. 6, J F Gottlieb, Gross. ³¹/₁₂ 72, 6600, A P Gottlieb, ²/₁₂ 82, 4000, T Baagøe, 6000. J Dalhoff, Adelg. 77, ⁷/₃ 65, 1600. R Gatzwiller, St. Pederstr. 10, Gjørtler, ¹⁹/₆ 67, 2000. F Hinrichsen & Søn, Dronn. Tværg. 22, H F Hinrichsen, 3000, W F J Hinrichsen, Gjørtler, ¹¹/₅ 76, 3600. Madsen & T Baagøe, Tordenskjoldsg. 30.

Olietøjsfabrikanter. J Ballin, Malerm., Vesterg. 30. L Th Dahl, Alexandrav. 4, Utterslev. J T Heede, Overg. o. Vandet, se Gross. (se **Annonceafd.**). Chr Møller, Amaliøg. 43, se Gross.

Opodeldocfabrikant. G C Waitz & Søn, Ved Stranden 8, C C Waitz, 5400.

Pakkassefabriker. Viggo O P Hammer, Baadsmundsstr. 4 og 6, 6000 (se **Annonceafd.**). L Jacobsen, Firma, Wilders Plads, 30,000 (se **Annonceafd.**). Kbhvns Pakkassfabrik, H C Ørstedsv. 52. H Rasmussen, Todegade 18.

Papirfabrikanter. C F R Aabye, Sølv. 93, ¹⁴/₁₀ 84. F Culmsee & Søn, 74 & 76, Kontor Aag. 74, Enkefru L Culmsee. Dalum Papirfabr., Kont. Tordenskjoldsg. 23, H Trolle & Co. M Drewsen & Søn, N C Strøberg. Drewsen & Sønner, Højbroplads 21, C Drewsen. G F Friese, Vesterbrog. 25, ²³/₈ 83, 1200. Havreholm Papirfabr., Nytorv 7. Kjøge Papir.

Direktion for Danmark: Vimmelskiftet 47, Kjøbenhavn.

fabr., Nytorv 21. M E Nathan, $\frac{5}{2}$ 85. Silkeborg & Maglemølle Papirfabrikers Fællesudsalg, Cort Adelersg. 12.

Papirposefabrikanter. A Buntzens Eftf., Skinderg. 9, C O Ipsen og C E Christensen. R S Dresler, Kr. Sunnerths Eftf., Gothersg. 28, $\frac{21}{12}$ 85, 3800. H F Haugaard, $\frac{21}{16}$ 85. S Madsen & Ko., Skinderg. 47, 8800. Firma N J Nielsen & Ko., Ahlefeldtsg. 20, $\frac{2}{12}$ 84. J H Petersen, $\frac{29}{8}$ 85. Schouw & Ko., Nordvestv. 12, W S Schouw, $\frac{10}{1}$ 78, 3600, P Pedersen. Kr Sunnerths Eftf., Gothersg. 28, $\frac{20}{1}$ 76 (Detailh.). R Sidenius $\frac{21}{7}$ 85.

Papæskefabrikanter. A E Alexander, Frederiksbergg. 6, $\frac{21}{4}$ 85. P Bjørnbak, Hejbergsg. 7, $\frac{19}{3}$ 76. A M Christensen, St. Pederstr. 35. C C Dohm, Gl. Mønt 26. 800. J S N Kemnitz, Løvstr. 8, $\frac{9}{8}$ 75, 3000. L N & E A Kolbye, St. Kongensg. 35, L N K 1000, E A K 800. E F Poulsen, Mønterg. 4, 1000. C V Petersen, $\frac{27}{1}$ 85. Schouw & Ko., Nordvestv. 12, W S Schouw, $\frac{10}{1}$ 78, 3600. W O A Stege, Mønterg. 2, $\frac{8}{10}$ 86.

Paraply- og Parasolfabrikanter. D Abrahamsen, Gothersg. 27, 800. H Bienau, Østerg. 3, 1800. B M Cohen & Ko., Østerg. 52, B M Cohen, 5000. L Danguillen, Østerg. 58, $\frac{19}{12}$ 73, 4000. Mendel Hartvig, Kjøbmagerg. 49, $\frac{28}{8}$ 68. Johs Hoffmann, Pilestr. 6, 13,000. Rudolf Jensen, Klareboderne 5, 1000. Kjøbenhavns Paraplyfabrik, Amagertorv 10, J Høimark 6000 og C E Christensen 6000. Knud Klenz, Kjøbmagerg. 1, 1400. C J Michelsen, Gothersgade 19. J Nabrins Eftf., St. Kongensg. 46, Emma O Morange, 1600. J F Petersen, Borgerg. 7, 800. H Petersen, Kjøbmagerg. 28, 800. M Polack jun., Kjøbmagerg. 4, 6000. S Polack, Østerg. 29, $\frac{20}{7}$ 76, 4000. C F Prægel, Østerg. 51, 800. A C Schmidt, Kjøbmagerg. 6. Th Wennerwald, Frederiksbergg. 27, $\frac{27}{8}$ 72, 1600. Se tillige Kunstdrejere.

Parfumefabrikanter og Parfume-handlere. Alfred Benzon, Østergade 18, se Apothekere. Blegdammens Fabriker. Blegdamsvej 38, J Jørgensen, $\frac{31}{8}$ 80. P T Breining, Ny Østergade 4, $\frac{17}{6}$ 77, 2400. L Bruun, Kjøbmagerg. 39. N Chr Christensen, Vesterbrog. 78, 5000. Fabr. Constantia, O Sørensen. Fabr. Carl, Lykkesholms Allee 12. Falkonergaardens Fabriker, Falkoneralleen 72. Frederiksbergg. Materialh., J Fiske & Ko., Frederiksbergg. 20, 1200. J Funcke, Silkeg. 7, $\frac{15}{1}$ 56, 800. A Goecker, Tordenskjoldsg. 16, Gross., $\frac{17}{1}$ 65, 8000. H L Harup, Barber, St. Regneg. 11, 1400. Edv Hensé, Frisør, Gothersg. 16, 3600. C J R Holst, Hovedvagtsg. 2, 1800. Vald Jørgensen, Østerg. 56, $\frac{25}{8}$ 70,

6400. Ernst Krolls Eftf., Østerg. 9, J C N Christensen, $\frac{19}{5}$ 76, 1200. Harriet F Lynggaard, Vimmelskafet 26. Carl Møller, Frederiksbergg. 25. M L Møller & Meyer, Gothersg. 8, M L Møller, $\frac{9}{10}$ 68, 7000 (se Annonceafd.). P C Nielsen, Klosterstr. 16, $\frac{7}{8}$ 77, 1000. H Schulz, Fælledv. 22 c, $\frac{3}{16}$ 71. P Sørensen & Ko., Studiestr. 24, P T Rich, $\frac{10}{6}$ 74. Chr Tidemand, Østerg. 4, $\frac{10}{12}$ 67, 12,000. F C Vilsøet, Vimmelskafet 39 (se Annonceafd.).

Pengeskaftsfabrikanter. J P Andersen, St. Kannekestr. 8, 1800. O Boldt, Nørreg. 16, 1800. Th Brandt, Fabrik Amagerg. 20, Udsalg Pilestr. 10 (se Annonceafd.). J Cumanns Eftf., Magstr. 6, 6000. L Saul, Nørrevoldg. 21, 1400.

Persiennefabrikanter. M H Andersen, Hyskenstr. 6, 1000. J C Clausen. A Dahl, Gl. Torv 4, $\frac{29}{8}$ 81. Ernst Dahl, Frederiksbergg. 41, 1200. J Dahl, Frederiksbergg. 24, 2400. Ludvig Dahl, Vesterbrog. 20, St. Kongensg. 19, $\frac{14}{8}$ 77, 1000. C E Hansen, Østerbrog. 18, $\frac{30}{8}$ 82, 1200. H J T Hansen, Ryesg. 107, $\frac{28}{10}$ 86. J Q Harhoe, Kompagnistr. 20, 4600. J C Jensen, Klosterstr. 18, $\frac{28}{5}$ 72, 1000. J F Krause, Amagertorv 5, 6000. H L Møller, Gl. Torv 26. J Nielsen & Ko., St. Kongensg. 29, D G West, $\frac{7}{8}$ 78. N P Nielsen, Linnésg. 29. A C Rothman, Bredg. 45. M Wilstrup, Baggesensg. 19, 800.

Pianofortefabrikanter. O Boldt, Nørreg. 16, $\frac{7}{8}$ 82, 1400. J H Ehler, Vestervoldg. 115, $\frac{23}{7}$ 67, 5000. E J Felumb, Vesterg. 20, $\frac{15}{2}$ 72, 8000. J G Feuerlein, Kompagnistræde 34, 1600. A H Geisler, Knabrostræde 3, $\frac{9}{2}$ 79, 2400. Hartenberg & Ko., Tordenskjoldsg. 25, 5000. H P Heidemann, Kong. Nyt. 8, 1600. Ernst Herlin, Frederiksbergg. 18. B L J Hornung, Kjøbmagerg. 46, 1000. Hornung & Møller, Hof-Pianofortefabr., Bredg. 54, Uds. Frederiksbergg. 36, F A A Møller, $\frac{1}{7}$ 69, C C Møller, $\frac{9}{5}$ 78, 12,000, og J Petersen, 8000. T M Hornung, Skinderg. 41, $\frac{8}{8}$ 82, 1600. Tang Jensen, Klaviaturer, Jagtv. 61. Carl Jensen, Mønterg. 2 D, $\frac{18}{10}$ 70, 2200. S N M Jessen, Adelg. 29, $\frac{28}{8}$ 83, 1600. C S Jørgensen, Hyskenstr. 16, $\frac{9}{8}$ 66, 3000. A W Kirchhoff, Petersens Passage 16 B. C Landschultz, Gothersg. 67, $\frac{12}{8}$ 66, 4000. J Larsen, Kronprindsessg. 32, $\frac{22}{10}$ 63, 6000. F Marschall, Kompagnistr. 18, 3200. C D Nehammer, Peder Skramsg. 8, 6000. Edv. Nielsen, Gl. Kongevei 87. O Nilsson, $\frac{5}{11}$ 85. Herm. N Petersen, Niels Juelsg. 6, 4000. P J Petersen, Jernbaneg. 1, $\frac{28}{8}$ 85, 1000. Petersen & Valentin, Pilestr. 31, O V Petersen, $\frac{23}{10}$ 77, 1000. P Pohl, Bredg. 10, $\frac{15}{4}$ 84, 1000. A C Sundahl, et Firma, St. Kongensg. 29, H C Nielsen, 2800 (se Annonceafdel.) Anne M Stiebitz, Rø-

Livsforsikringselskabet New-York,

mersg. 23 B, $\frac{26}{11}$ 84. T P C Sørensen, Laxeg. 23, 800. J F Thomsen, Vodrofv. 9. C Wedell & Åberg, Gothersg. 41, C F L Wedell, $\frac{28}{8}$ 79, 1800, F A Åberg, $\frac{28}{1}$ 86, 1600. Ludw Wulffs Eftf., Ravnsborg Tværg. 6, H T Hindsberg, $\frac{29}{8}$ 78, 10000.

Piskefabrikanter. C M Carlsen, Mathæusg. 13. A Groth, Gl. Kongevej 34 A, 1000. P Hansen, Halmtorvet 71, 3600. S Hansen, Farverg. 16, $\frac{9}{10}$ 73, 1600. C Jacobsen, L. Kongensg. 47, 1200. R Jensen, St. Gjertrudstr. 10, 800. F A G Kühn, Farverg. 13, 5000. A Nielsen, St. Gjertrudstr. 10, 800. N M Nielsen, Nørrevoldg. 62. A E F Nybro, Vestervoldg. 105. C C S Petersen, Rosengaarden 7. Pilemann, Vesterbrog. 20, 1000. J T Winterlich, Vesterbrog. 128, 800.

Pløkkefabrikant. N Nissen, Læderstræde 3.

Porcelænsfabrikanter. Alumina, Udsalg Amagertorv 10. Bing & Grøndahl, Vesterbrog. 149, Udsalg Amagertorv 8 (se **Annonceafd.**). Den kgl. Porcelænsfabrik, Amagertorv 10, $\frac{17}{8}$ 82 (overgaaet til Aktieselsk. Alumina).

Proppeeskæremaskinfabrikant. O F Kiellerup, Kapelv. 53.

Protokolfabrikanter. Axel Aamodt, Kongens Nytorv 18, 24,000. Jacob Adler, Ny Østerg. 5, 1800. J F Dessauer & Co., Nyhavn 11, J F Dessauer, $\frac{11}{8}$ 72, 12,000. Chr Ernst, Blaagaardsg. 23, 800. C Ferslew & Co., St. Kongensg. 24, 120,000. J V Gulbrandsen, Grønneg. 30, 2400. Nicolai Hansen, Firma, Kjøbmagerg. 52 (se **Annonceafd.**). Kjøbenhavns Protokolfabrik, Kjøbmagerg. 12, M Kirchheiner, $\frac{23}{8}$ 82, 1600. A Larsen, St. Regneg. 15, 1000. E W Truelsen, Dr. Tværg. 26.

Præstekjolefabrikanter. Mathias Christensen, Kongens Nytorv 34, 1200. J Petersen, Graabrødretorv 13, 1200. T V Rohlf, Nørrevoldg. 23.

Pølsefabrikanter. Otto Brenner, Mønterg. 7. H Esser, Peterhvidtfeldtstr. 4, 3000. H J Huss, Grønneg. 17, 1200.

Remmefabrikanter. N P Brandt, Fabr. i Udl., Colbjørnsensg. 16. R Godtfredsen, Brog. 6, 2800 (se **Annonceafd.**). Leopold Gyth, Fabr. i Udl., Holbergsg. 18 (se **Annonceafd.**). Ferd Jensen, Fabr. i Udl., Vodrofv. 61. Patent Drivremmefabrik i Odense, St. Kongensg. 40. L P Sørensen, Kbhvns Drivremmefabr., Vesterbrog. 49, 4400.

Roesukkerfabriker. De danske Sukkerfabriker, Slotsholmsg. 20. Højbygaards Sukkerfabrik, Løngangsstr. 27. Sukkerkogeriet „Odense“, Løngangsstr. 27.

Rullefabrikanter. A Lind, Løvstr. 10, 1000. H Pedersen, Allersg. 11, 1000. J Ørum & Ankerstjerne, L. Strandstr. 14,

J Ørum, $\frac{24}{4}$ 79, 1600, og P W Ankerstjerne, $\frac{24}{4}$ 79, 1600.

Rullegardinfabriker. N P Andreasen, Østerg. 34, $\frac{4}{8}$ 86, 1200. C O Buchardt, Bagerstr. 8, $\frac{14}{4}$ 85, 800. Th Christensen, Frederiksberg. 21, 1000. J C Clausen. A Dahl, Gammel Torv 4, $\frac{29}{8}$ 81. E Dahl, Frederiksbergg. 28, 1000. Ernst Dahl, Frederiksberg. 41, 1200. F T Dahl, Saxog. 54, 1400. J J Dahl, Frederiksberg. 24, 2400. Ludvig Dahl, St. Kongensg. 19 og Vesterbrog. 20, $\frac{14}{8}$ 77, 1000. A T Drexler-Hansen, Mønterg. 7, $\frac{10}{6}$ 79. H J T Hansen, Ryesg. 107, $\frac{28}{10}$ 86. J Q Harboe, Firma, Kompagnistræde 20, P L Harboe, $\frac{5}{8}$ 74, 4600. C Jensen, Blaagaardsg. 30, $\frac{10}{10}$ 82, 1200. J F Krause, Amagertorv 5, 6000. C Krügers Eftf., Skinderg. 31, 1000. F M Levison, $\frac{26}{8}$ 85 (se **Annonceafd.**). H L Møller, Gl. Torv 26 og Johannevej 1, $\frac{14}{10}$ 78. J Nielsen & Co., St. Kongensg. 29, D G West, $\frac{7}{8}$ 78. A C Rothman, Bredg. 45, $\frac{11}{8}$ 86.

Rundstokkefabrikanter. Viggo O P Hammer, Baadmandsstr. 4 og 6, 6000 (se **Annonceafd.**). J A Hansen, St. Kongensg. 74, 1200. J G Schwartz & Søn, Pilestr. 3, 10,000.

Saffiansfabrik. Kbhvns Saffiansfabrik, Tagensv. 17 (se **Annonceafd.**).

Savværk. Hillerød Savværk, Industriudstillingsbyg. (se **Annonceafd.**).

Segloblatfabrikanter. P Höckendorff, Kjøbmagerg. 11, 1000. H Chr Mortensen, Linnésg. 18. W Schoppe's Eftf., Dosseringen 26 A, H N E Gylding, $\frac{30}{8}$ 73, 1800.

Seletøjsværtfabriker. Emil Hansen, Adelg. 102, 1000. Wilhelm Jessen, Badstuestr. 18. C Thyge Ludvigsen & Co., Jernbaneg. 1, C T Ludvigsen, 12,000, og E B Gudme $\frac{11}{8}$ 80, 4000. E Sporré, Laxeg. 15, 1200. P Sørensen & Co., Studiestr. 24, P T Rich, $\frac{18}{8}$ 74.

Senneps-Fabrikanter. F S Boje, Vimmelskæft 36, 1200. W Bähncke & Co. (Svanholms Fabrik), Niels Juelsg. 3, H W C C Bähncke, $\frac{8}{2}$ 72, 13,000 (se **Annonceafd.**). L E Degn, Løvstr. 8, 4000. Carl Holm, Jagtv. 83, $\frac{30}{10}$ 73. Holmblad & Co., Toldbodgade 21, Holmblad, $\frac{8}{8}$ 62, 25,000. Kjøbenhavns Dampsennepsfabr., Bredg. 36. A Knudsen & Co., St. Kannikestr. 14, A Knudsen, $\frac{19}{4}$ 72, 2000, og H Jensen, $\frac{23}{4}$ 72, 2000. C Thyge Ludvigsen & Co., Jernbaneg. 1, C T Ludvigsen, $\frac{16}{3}$ 77, 12,000, og E B Gudme, $\frac{11}{8}$ 80, 4000. Ernst Meyer & E A Grønbechs Eftf., Gothersg. 44, J Pedersen, $\frac{10}{11}$ 81. Olsen & Warnke, Havneg. 13, N P Olsen, $\frac{27}{11}$ 77, 1600, og H J H Warnke, $\frac{16}{8}$ 78, 1600. H P Petersen, Fredericiag. 34, $\frac{23}{8}$ 74, 1000.

Sigte-Fabrikanter. H P Christensen, Jens Juelsg. 48, 800. M Grettrup, Bille Brahesv. 4. Kjøbenhavns Sigtelfor-

Direktion for Danmark: Vimmelskæft 47, Kjøbenhavn.

lager, Cort Adellersg. 12, F E Tegner, Gross., ¹⁹/₁₂ 78, 4000. J H Scharffe, Vimmelskafet 41, ¹⁸/₉ 62, Naalemager, 2400. J Schütten, Nyhavn 7.

Skabelonfabrikanter. N Bentzen, Peder Skramsg. 17, 800. P Höckendorff, Kjøbmagerg. 11, 1000. L Jensen, Vester-voldg. 17, 1000. W Lund, Frederiksbergg. 36, 800.

Skibsblokkefabrikanter. Carl A Petersens Enke, Strandg. 32, 3400 (se **Annonceafd.**). Chr Wendt, St. Kongensg. 40.

Skibsrekvisitfabrikant. N M Preus, Smedem., Nyhavn 31 (se **Annonceafd.**).

Skjortefabrikanter. Alfr Hansen, St. Kongensg. 10. T F Krarup, Firma, Kjøbmagerg. 64, C E Krarup, ²¹/₇ 63, 8000. J P Lindhard & Ko., Østerg. 58, 15,000 (se **Annonceafd.**). Frk. F & N Selmer, Nørreg. 39. Se iøvrigt Herreekviperingsh.

Slibepapirfabrikanter. J P Handrups Enke, Steng. 24. H Ibsens Enke, Overg. o. V. 60

Slipsfabrikanter. E Bjørn Andersen, Amagertov 27, 4000. A E Mönch, Øster-Farimagsg. 20, 4000. V F O Nedahl, Frederiksbergg. 30, ⁹/₈ 82, 1400. H Neumann & Ko., Læderstr. 28, H Neumann, ²⁹/₉ 79, 3600. C P J Thorberg, Frederiksbergg. 37, 1000.

Soya- og Kulørfabriker. C Alstrøm, Vingaardstr. 15. A L Baggers Eftf., Rømersg. 23 A, Frk. A C Fich. Anthon Berg, Gl. Strand 38, 1400. F S Boje, Vimmelskafet 36. L E Degn, Løvstr. 8, 4000. Falkoner-gaardens Fabriker, Falkonerallée 72. J H Lassen, Holmensg. 34, 1600. C Thyge Ludvigsen & Ko., Jernbaneg. 1, C T Ludvigsen, ¹⁶/₂ 77, 12,000, og E B Gudme ¹⁵/₂ 77, 4000. Ernst Meyer & E A Grønbechs Eftf., Gothersg. 44, J Petersen, ¹⁰/₁₁ 81. H Petersens Eftf., Brøløggerstr. 4. P Sørensens & Ko., Studiestr. 24, P T Rich, ¹⁶/₈ 74.

Spejlglassfabrikant. Hornemann & Hansen, Lampev. 55.

Spejlfabrikanter. E Eriksen, Tordenskjoldsg. 24. J C A Lund, Gothersg. 83. H Pens, till. Spejlbælger, St. Kongensg. 92 (se **Annonceafd.**).

Spillekortfabrikanter. L P Holmblad, Gothersg. 33, Firma, L P Holmblad og J A C Holmblad, ³¹/₁₂ 72, 40,000 (se **Annonceafd.**). Andr Jensen, Tordenskjoldsg. 32, ⁹/₄ 86.

Spritfabrikanter. A Brøndum & Søn, Snareg. 14, A G Brøndum, ⁴/₅ 69, 20,000. R W Brøndums Eftf., St. Kongensg. 110, Fabr. A Borchorst, 26,000. Kbhvns Spritfabriker, Gl. Mønt 13. Kristianshavns Spritfabrik, Wildersg. 46, M L Meyer, ²⁹/₇ 81, 4000. C F Lassen, Spritfabrikken „Gammel-mønt“, H S Salomon, ⁶/₂ 74, Gammel

Mønt 6. De danske Spritfabriker, Selskab, Kontor Nybrog. 10, ¹⁵/₁₀ 81 (se **Annonceafd.**). Spritfabriken Fortuna, Selskab, Forretningsf. Gross. Hans Just, ¹⁴/₃ 82. J Wilian & Søn, Vognmagerg. 25, J Wilian. 25,000, E C F Wilian. F Zuschlag, Fælledv. 20, ⁶/₃ 62, 12,000.

Sprøjtefabrikanter. D Løwener & Ko., Overg. o. V. 6, W Løwener, ¹¹/₄ 67, 20,000, og P Hansen, ⁸⁰/₁ 68, 20,000. Ludv Rasmussens Eftf., Nørrebrog. 58. F O T Tidstrøm, M Petersens Eftf., Korsg. 15, F O T Tidstrøm, ¹⁰/₇ 77, 3000 (se **Annonceafd.**).

Stempelfabrikanter. John R Hanson, Østerg. 18 (se **Annonceafd.**). C Mattat Østerg. 38.

Stentagpapfabrikanter. F Culmsee & Søn, Aag. 74—76, Enkefru Laura Culmsee f. Larsen. Evers & Ko., Nybrog. 12, S N W Evers, ²⁰/₃ 77, og J F C C Mathisen, ¹/₄ 73 (se **Annonceafd.**). Grønvold & Gether, Kastelsv. 5, R F S G Grønvold, ³⁰/₇ 78, 5000, og L H Gether, ³⁰/₇ 78, Gross., 5000. Vester-bros Stentagpapfabrik, Vesterbrog. 139, Kont. Vesterg. 2, V H Petersens Enke, ¹⁶/₈ 77 (se **Annonceafd.**). Westphal, Thedin & Ko., Fabr. Nørrebrog. 209, Kontor Gl. Strand 48, Chr Zander, ³⁰/₇ 78, 2400.

Stivelsefabrikant. Kbhvns Stivelse- og Glutinfabrik, Helgesensg. 15.

Stokkefabrikanter. C Fuchs, Østerg. 52. J A Hansen, Landemærket 4, 1200. J Hundert, Blegdamsv. 84, 2000.

Straahattefabrikanter. G Amsinck, Sværtæg. 5, ¹³/₆ 67, 4000. A V Balschmidt, Hallingsg. 38, 800. S Børgesen & Ko., Silkeg. 15, Kont. Pilestr. 19, S Børgesen, ⁴/₂ 75, 35,000, og E T Berg, 15,000. Edens & Ko., St. Kongensg. 40, G P Edens, ¹⁰/₆ 55. E C T Ehlers, Landemærket 11. J C Gottschau, Silkeg. 10, 12,000. Chr Henrichsen & Ko., Kjøbmagerg. 47. N Holm, Niels Hemmingsensg. 3. M Larsen, L. Kongensg. 3, 1200. J H Matthiesen, Klareboderne 5, 3000. G Nossent, Gl. Mønt 33, 1000.

Stukkaturfabrikanter. Hans Chr Berg, Gothersg. 91, 4000 (se **Annonceafd.**). Dansk Træstukfabr., Gips og Cementstøberi, Vodrofv. 6. P E Flyge, Studiestr. 37, 1000. P Jensen, Bernstorffsv. 9. Klingsey & Levin, Sølvg. 5, Enkefru Therese Levin, 14,000. C G Langkow, Helgesensg. 4, 1200. J A Lethan, H C Andersensg. 7. N A Metzgen, Frederiksberg Allee 23. H W Nielsen, Læssøg. 15, 1000. O Nielsen, Bredg. 22, ³/₆ 75. F Pierri, St. Kongensg. 29, 2400. Steendorff & Gelert, Nørreg. 45, J S Gelert, 2400, M Steendorff 4000.

Syltetøjfabrikanter. Eduard Harth, St. Kongensg. 101, 5400. Chr Tidemand, Østerg. 4, Fabrik Kronprindsensg. 28, ¹⁰/₁₂ 67, 12,000. Brødr. Wolff & Arve, St. Kon-

Livsforsikringselskabet New-York,

gensg. 75, A Mazar de la Garde (se Annonceafd.).

Symaskiner fabrikeres eller forhandles af: Th Andersen, Frederiksborgg. 10, $\frac{9}{12}$ 70, 1600. H J Bakken, St. Kongensg. 46, 1600. Carl Beitzel, Adelg. 33, 2000. Bendix & Ko., Holm. Kan. 5, Enkefru Bendix, $\frac{10}{12}$ 68, 30,000. E Berendt & Ko., Tordenskjoldsg. 16, E Berendt $\frac{11}{11}$ 75, 3000. Bergmann & Hüttemeier, Fabrik Amagerg. 18, Udsalg Holmens Kanal 15, C E Hüttemeier. Børresen & Ko., Baggenseng. 2, J H H Børresen, $\frac{9}{8}$ 80, 1600. H M Christiansen, Læderstr. 24, $\frac{19}{10}$ 71, 1200. L Doggert & W Tofte, Rosenborgg. 8, L T Doggert, $\frac{11}{3}$ 73, og W H Tofte, $\frac{3}{4}$ 73. C Konerding, Firma, Tordenskjoldsg. 5, Sophie C F Konerding, $\frac{4}{12}$ 66, 8000. C Konerding & Nielsen, Tordenskjoldsg. 22, H C C Konerding, $\frac{18}{8}$ 80, 4000, og J P Nielsen 1800 (se Annonceafd.). A Nielsen, Adelg. 33. V Nyman, Pilestr. 18, 800. N Nørholm, Vimmelskaffet 47, $\frac{9}{12}$ 71, 3000. J P Raasig, Borgerg. 22, 1000. L P Sonne, Vesterg. 10, 1200. C Thomsen, St. Kongensg. 85, 1000.

Sæbefabrikanter. A Appelt, Overg. o. V 44, $\frac{20}{6}$ 75, 5200 (se Annonceafd.). O F Asp, Vodrof Tværg. 6 og Blegdamsv. 104, Udsalg Østerg. 30, R A A Bock, $\frac{9}{8}$ 80, 5000, og F L N Bock, $\frac{9}{8}$ 80, 5000 (se Annonceafd.). Alfred Benzon, Østerg. 18, O Benzon, 20,000, A Benzon, 15,000. Blegdammens Fabriker, Blegdamsv. 38, J Jørgensen, $\frac{31}{8}$ 80. Bruun & Andresen, Pilestr. 40, S F Andresen og V Jørgensen, 5000. Brøndum, se Ølunds Mølle. N Chr Christensen, Vesterbrog. 78, 5000. J Eszlinger, L. Kongensg. 28, Firma, J Eszlinger, $\frac{24}{9}$ 68, 3000. Fabr. Carl, C Pasberg, Sesamsæbe, Lykesh. Allee 12. Fabr. Marseille, Gyldenløvesg. 6—8 (se Annonceafd.). Fabr. Constantia, O Sørensen, Turesensg. 34. Fabriken Randers, Havneg. 9, O J B Jørgensen, J E Rasmussen, 4000. Falkonergaardens Fabriker, Falkoneralle 72, A S Schlichtkrull, $\frac{16}{8}$ 79. Fredens Møllens Fabriker, Kontor Amalieg. 4. P H Hansen & Ko., Knudsg. 3, P H Hansen. Carl Holm, Jagtv. 83, $\frac{12}{9}$ 79. Jacob Holm & Sønner, Strandg. 4, V Holm, 46,200, og A P C Holm, 55,000. L P Holmblad, Gothersg. 33, L P Holmblad og J A C Holmblad, $\frac{31}{12}$ 72, 40,000 (se Annonceafd.). P C Olsen, Firma, St. Torveg. 5, A Olsen, $\frac{25}{8}$ 78, 47,000. C Paulsen, St. Regneg. 7 & 9. Carl Petersen, Rosenborgg. 5. A Philipsen, H C Andersensg. 4. M Rasmussen, Bille Brahesv. 2. P Sørensen & Ko., Studiestr. 24, P T Rich, $\frac{10}{8}$ 74, for Frederiksborg $\frac{9}{8}$ 76. Ølunds Mølle, Jagtv. 63.

Sølvvarefabrikanter. V Christesen, Amalieg. 11, Udsalg Østerg. 8, 30,000. S & J Hertz, Kronprindsensg. 6, S P Hertz, $\frac{31}{12}$ 74, 25,000, og J P Hertz, $\frac{31}{12}$ 74,

20,000. A Michelsen, Kongens Nytorv 12, Fabrik Gothersg. 10, 50,000. A F M Røder, Gothersg. 10, 2400.

Sømfabrik. C A Rames, Firma, Kompagnistr. 20, P L Harboe, $\frac{14}{7}$ 73, 4600.

Taarnuhrfabrikant. Bertram Larsen, Gothersg. 133, Kontor Rørholmstr. 4, 3000.

Tapetfabrikanter. A F Dahl, Gl. Torv 4 og H C Ørstedsv. 56, $\frac{9}{5}$ 70, for Frederiksberg $\frac{1}{9}$ 76. A G Fraenkel, Klærkeg. 19 og Ny Adelg. 8. A G Fraenkel, $\frac{30}{2}$ 86, R Fraenkel, $\frac{12}{3}$ 85, S Fraenkel, $\frac{18}{2}$ 50, 20,000. C Krüger, Firma, Skinderg. 31, $\frac{24}{1}$ 71, F Levison, $\frac{25}{8}$ 85, 1000 (se Annonceafd.).

Tobaks- og Cigarfabriker. N C Aars & Ko., L. Strandstræde 14, N C Aars, 6000. Jul Adler, Toldbodgade 2 og Kongens Nytorv 26, $\frac{22}{9}$ 59, 26,000. Adler & Ko., Vimmelskaffet 42, 6200. F W Adolphsen, Ny Kronprindsesseg. 25, $\frac{21}{8}$ 66, 1600. H Andersen, St. Strandstr. 7, $\frac{4}{10}$ 83, 800. K Andersen, $\frac{23}{7}$ 85. N E Andersen, Øhlenschlägersg. 29. P Andersen, Borgerg. 140, $\frac{9}{2}$ 83, 800. Chr Andreasen, Klærkeg. 8, $\frac{7}{2}$ 84, 1000. J K Asmussen, $\frac{9}{8}$ 85. Chr Augustinus, stiftet 1750, Vesterg. 5, A E C Augustinus, $\frac{21}{4}$ 82, L A C Augustinus, $\frac{3}{6}$ 62, 30,000. L Baruch, Læderstr. 22, 800. C F S Bech, Sølvg. 84, 1000. Jørgen Bech & Ko., Vesterg. 33, J Bech, Jernbaneg. C O L Behrendt, $\frac{6}{11}$ 84. C F Bendtsen, $\frac{20}{6}$ 84. A Bendix, Vimmelskaffet 41, 18,000. J C Bendtsen, Nørresøg. 29, $\frac{18}{9}$ 84, 4600. Koppel Berendt, Pilestr. 37. J Bertelsen, Falkoneralle 25, $\frac{16}{9}$ 77. V Bigler, St. Kongensg. 55, $\frac{7}{7}$ 81. C P Bjerring, Kapelv. 11, $\frac{17}{8}$ 86. H J Blichfeldt, L. Kongensg. 30, 1200. W C E Bomholtz, Veselsg. 23, $\frac{1}{2}$ 83, 1600. F Bonnesen & W Åkerblom, St. Kannekestr. 14, W Åkerblom, $\frac{9}{11}$ 78, 1200. A W Bott, Korsg. 6, $\frac{6}{5}$ 84, 1400. H C D Borella, $\frac{31}{5}$ 83. B Brandt, Korsg. 37, $\frac{9}{11}$ 77, 1000. F C Brandt, Nyhavn 42 B, 1000. F C Brandt, Nansensg. 41 B, $\frac{20}{3}$ 83. P Braun $\frac{17}{7}$ 83. C Brenøe, Amagerbro 14, $\frac{16}{10}$ 72, 1600. S W Bruuns Oplag, Østerg. 52, S W Bruun, $\frac{13}{8}$ 82. Joh H Bülow, Bredg. 45, $\frac{3}{7}$ 85, 1000. J F F Bülow, $\frac{21}{4}$ 85. C H Bønnelycke, Valdemarsg. 34, $\frac{27}{3}$ 83, 1400. Grete Christensen, L. Ravnsborgg. 23, $\frac{17}{12}$ 84, 800. L A Christensen, Nørre-Farimagsg. 50, $\frac{20}{5}$ 84, 800. V C Christensen, $\frac{20}{9}$ 83. N Carlsen, Adelg. 82, $\frac{10}{7}$ 76, 1600. J R B Christensen, Kapelv. 50, $\frac{24}{8}$ 86, 800. Christoffersen, Slotsholmsg. 45, $\frac{1}{6}$ 76, 800. L J Clausen, H C Ørstedsv. 38. Cigarfabriken Fiona, St. Torveg. 20, J P Hauschou, 3600. M Clemmensen, Griffenfeldtsg. 28, $\frac{15}{3}$ 77, 1600. J F Crass, Frederiksborgg. 7, $\frac{16}{10}$ 67, 6000. E L T Demandt, Korsg. 64, $\frac{7}{9}$ 86. G Dietmann, $\frac{20}{5}$ 84. Vald Eliassen & Ko., L. Strandstr. 14, 4000. P A

Direktion for Danmark: Vimmelskaffet 47, Kjøbenhavn.

Enna, Gothersg. 65, $\frac{16}{12}$ 85, 1000. J V Firlings, St. Kongensg. 99, $\frac{17}{6}$ 81, 1000. F W Facklam, Studiestr. 4, 800. F Frederiksen, Kronprindsesseg. 12, $\frac{9}{11}$ 68, 2400. Johan Frederiksen, Firma, Nørrebrog. 24, $\frac{3}{10}$ 67, F A Olsen, 3000 (se Annonceafd.). M Frederiksen, St. Kongensg. 85, 3000. Chr Fries & Ko., Gothersg. 43. P C Fries, $\frac{22}{6}$ 78, 8000. V Friis, Korsg. 31, $\frac{23}{10}$ 83, 1000. F E Gjødese, Hortensia v. 8, $\frac{27}{4}$ 82. C E Grave, $\frac{12}{6}$ 84. H E Grouleff, Nørrevoldg. 60, $\frac{16}{5}$ 84. H Gleditsch, Slotsholmsg. 47, $\frac{19}{9}$ 66, 1000. J C Gummer, Gl. Kongev. 35, $\frac{17}{4}$ 83. J P Gunnersen, Peterhvidfeldtstr. 10, $\frac{19}{9}$ 86. P A Hagelberg, Svanholmsv. 12 A, $\frac{1}{11}$ 78. H A Halberg, N.-Farimagsg. 33 B, $\frac{20}{3}$ 79, 2400. A C Hansen, Adelg. 86, $\frac{1}{5}$ 84, 1600. A Emil Hansens Eftf., Borgerg. 71. C Emil Hansen, Fredericiag. 36, $\frac{7}{2}$ 68, 3000. C W Hansen, Webersg. 13, $\frac{30}{10}$ 83, 1000. F Hansen, Batteriv. 9, $\frac{9}{7}$ 86, 1200. F H Hansen, $\frac{14}{2}$ 84. Ferdinandine H Hansen, Kronprindsensg. 13, $\frac{25}{2}$ 86. H C Hansen, Griffenfeldtsg. 15, 1000. H A M Hansen, Vesterbrog. 9 A, 1400. H Hansen, Vestervoldg. 1, 800. J Hansen, Herluf Trollesg. 12, $\frac{25}{10}$ 83, 1000. J Hansen, Nørresøg. 33, $\frac{19}{10}$ 86. J F Hansen, $\frac{16}{10}$ 85. J H Hansen, Viktoriag. 5 B. J H Hansen, Ny Kronprindsesseg. 25, $\frac{9}{6}$ 83, 800. J L Hansen, $\frac{12}{5}$ 85. M Hansen, Firma, Antoniestr. 21, 2200. L B Hansen, Valkendorffsg. 19, $\frac{1}{4}$ 86, 1000. Marinus Hansen & Ko., Krystalg. 21, M C Hansen, 1200. N Hansen, Nørreg. 5, $\frac{27}{9}$ 83, 1200. O Hansen, Saxog. 4, $\frac{27}{5}$ 84, 1000. R Hansen, Linnésg. 35. J K Haugaard, Vesterbrog. 20, $\frac{26}{9}$ 86. C Henriksen, Nordvestv. 10. Thora P N Henriksen, Griffenfeldtsg. 35, $\frac{16}{5}$ 84. C M H Heydorn, $\frac{5}{7}$ 83. H J Hjortd, L. Torveg. 37, $\frac{29}{9}$ 68, 1600. A M Hirschsprung & Sønner, stiftet 1826, Østerg. 6, B Hirschsprung, $\frac{9}{12}$ 62, 50,000 og H Hirschsprung, $\frac{9}{12}$ 62, 60,000. Holland, Firma, Badstuestr. 18. Holmelin, Slotsg. 38, $\frac{16}{1}$ 85, 800. J C Holm. W J Holm, Nansensg. 18, $\frac{17}{4}$ 83, 1600. N N T Holst, Prindsesseg. 51, $\frac{14}{6}$ 77, 1000. L A A Holst, Gjentofteg. 4, $\frac{26}{6}$ 86. E Høvring, L. Torveg. 23. L R Høy, Fiolstr. 17, $\frac{22}{9}$ 68. 12,000. J Jacobsen, Knabrostr. 14. J G Jacobsen, Amagerterov 3, 3400. C W Jensen, $\frac{7}{6}$ 83. F W Jensen, Skinderg. 35, $\frac{9}{2}$ 86. E Jensen, Pederhvidfeldtstræde 11, Udsalg Landemærket 8, (se Annonceafd.). L M Jansen, Toldbodg. 8, $\frac{2}{10}$ 83, 1000. Ant Jensen, $\frac{19}{12}$ 84. H Jensen, Wiedeweltsg. 28, 1200. J C Jensen, Steng. 26, 800. L Jensen, Industriudstillingsbygningen 11. William Jensen, Gothersg. 38. H C Jepsen, Gl. Kongev. 33, $\frac{19}{9}$ 76. H C Jepsen, Østerbrog. 34. Jul Jepsen & Ko., Studiestr. 35, 2000. J H Jepsen, $\frac{26}{7}$ 77, 1200. J Israel. Peder Skramsg. 3, 7000 (se Annonceafd.). A C Jessen, L. Torveg. 8, $\frac{29}{9}$ 72, 800. E Jørgensen og Emil Riber, Nyhavn 24, 1000. J C E Jørgensen, $\frac{25}{9}$ 84. M Jørgensen, $\frac{9}{5}$ 84. P W Jørgensen, Vesterbrog. 113, $\frac{12}{8}$ 79. A L Kanstrup, $\frac{19}{9}$ 84. W A Kjeldsen, $\frac{2}{12}$ 84. L W G Kirschner, $\frac{2}{6}$ 85. Kjør & Sommerfeldt, Højbropl. 12. C C Kjør, $\frac{9}{10}$ 85, 15,000, og W F Sommerfeldt, $\frac{9}{10}$ 85, 14,000. J S E B Knudsen, $\frac{19}{6}$ 85. W Knudsen, Nansensg. 45, 2000. P F F Kjerstrups Eftf., Gl. Mønt 1, M Hansen, 2200. P Knudsen, Korsg. 16, $\frac{12}{9}$ 83, 3400. E S Koch, Nørrebrog. 57, $\frac{17}{4}$ 77, 2000. H J Kristensen, $\frac{23}{10}$ 84. H C T Krüger, N F Bonnesens Eftf., Kultorvet 13, H C T Krüger, $\frac{29}{11}$ 76, 14,000. Thor Lange, Halmstr. 6, $\frac{9}{7}$ 68, 3200. A Larsen, $\frac{10}{11}$ 85. C B Larsen, Nørrebrog. 92, $\frac{9}{2}$ 86. N Larsen, $\frac{24}{2}$ 86. P C Larsen, N.-Farimagsg. 29. P V L Lassen, Studiestr. 16, $\frac{19}{6}$ 81, 1400. P E Lerche, Overg. o. V. 56, 1200. C G Lenkewitz, Kjøbmarg. 1, $\frac{20}{10}$ 63, 5200. J Lichtinger, Nyhavn 42, 28,000. Lindstrøm, Vimmelskafet 30. C N M Ludvigsen, $\frac{24}{3}$ 85. H J Lunds Enke, Fiolstr. 17. G Løber, Pilestr. 57, $\frac{29}{9}$ 68, 4000. F T Lønqvist, St. Kongensg. 27, 6600. A Madsen, H C Andersensg. 9, 800. F A Madsen, Prindsesseg. 12, $\frac{7}{7}$ 68, 1000. J Madsen, $\frac{16}{1}$ 85. P F C Madsen, Vesterbrog. 107 B, $\frac{24}{10}$ 72, 3200. J C C Marcher, $\frac{9}{10}$ 83. H Marsmann, Frederiksholms Kanal 4. J F Matzen, Sølvg. 9, 2400. P O Meltzer, Frederiksborgg. 54, 6000. P E Meyer, Gl. Kongev. 178, $\frac{26}{2}$ 76. V B Munch, Vestervoldg. 11, $\frac{27}{11}$ 79, 2000. H P Møller, Borgerg. 27, $\frac{7}{7}$ 68, 1000. J H Møller, Nørrebrog. 14, $\frac{21}{9}$ 71. J M Møller, Nørreg. 5, $\frac{26}{4}$ 83. H C Nielsen, Østersøg. 30, 1600. C L Nielsen, $\frac{29}{4}$ 84. L C Nielsen, Sølvg. 97, $\frac{20}{9}$ 83. H T Nielsen, Vestervoldg. 89. O Nielsens Eftf., St. Annæ Pl. 10. P Nielsen, $\frac{4}{12}$ 85. R P Nielsen, $\frac{9}{10}$ 83. S P Nielsen, $\frac{2}{10}$ 84. Ernst Nissen, Nørrevoldg. 80 og Dr. Tværg. 55, $\frac{12}{5}$ 85. E Nobel, Firma, Vesterg. 11. E Nobel, 40,000. C P Nobel, $\frac{26}{9}$ 79, og T S Braun, 25,000. J P Nybye, Bartholings. 3, $\frac{15}{4}$ 80, 800. M Nyrup & Ko., Vimmelskafet 49, M A Nyrup, $\frac{27}{3}$ 73, 18,000. C W Obel, Frederiksbergg. 1. C E Olsen, $\frac{29}{10}$ 85. E Olsen, Blegdamsv. 104, 1200. H Olsen, Adelg. 51, 2000. V F C Pampner, Vesterbrog. 21, $\frac{6}{3}$ 83, 1400. Peretz, Sølvg. 98, $\frac{19}{2}$ 86. A J Pedersen, $\frac{19}{3}$ 85. C A Pedersen, Walkendorffsg. 34, $\frac{39}{10}$ 84, 1200. H P Pedersen, $\frac{24}{4}$ 84. L Pedersen, $\frac{12}{5}$ 85. F Pedersen, $\frac{27}{10}$ 85. A Petersen, Værnedamsv. 4. H Petersen, Nørreg. 45, 600. J Petersen, Havneg. 13, 1600. J C Petersen, Borgerg. 93, 1000. J F Petersen, Nørreg. 72. J P Petersen, Adelg. 89, $\frac{27}{5}$ 84, 1800. O Petersen, Dr. Tværg. 18, 4000. R M Petersen, $\frac{24}{4}$ 84. T F Petersen, $\frac{22}{5}$ 84. V Petersen, Skinderg. 5, $\frac{29}{4}$ 86. Th

Livsforsikringselskabet New-York,

Petersen, Bjelkes Allee 44, 1000. Pflugmacher & Budelmann, Gothersg. 14, se Rée & Bay, N R C Bay, $\frac{17}{10}$ 72, 4000, og H L Rée, $\frac{17}{10}$ 72, 6400. Plum, Smedeg. 7, 1200. C J Poulsen, Sværtæg, $\frac{19}{10}$ 86. O F Poulsen, $\frac{26}{6}$ 73. N P A Poulsen, $\frac{11}{3}$ 84. C S Rasch, $\frac{9}{3}$ 83. Alex Rasmussen, Firma, Frederiksbergg. 38, A Rasmussen, 4000, og J H B Schrøder, $\frac{4}{11}$ 79. C C Rasmussen, $\frac{5}{4}$ 83. H Rasmussen, Gothersg. 14. H Rasmussen, Grønneg. 18. H H Rasmussen, Niels Hemmingseng. 21, 2000. J A F Rasmussen, Nørrevoldg. 25, $\frac{6}{8}$ 86. K Rasmussen, $\frac{1}{8}$ 83. R J Rasmussen, $\frac{19}{11}$ 85. T E Rasmussen, Gothersg. 7. Rée & Bay, N R C Bay, $\frac{17}{10}$ 72, 4000, og H L Rée, $\frac{17}{10}$ 72, 6400. C V S Rehm, Wiedeweltsg. 12, $\frac{29}{4}$ 67, 1000. V Riber, $\frac{18}{10}$ 83. W Rieneck, Borgerg. 71, 1400. Royal, Cigarfabr., Kongens Nytorv 8. V Rosenstand, Frederiksbergg. 10, $\frac{11}{12}$ 76, 3000. J Ruff, Nørrebrog. 87, A O E Saevecke, $\frac{31}{7}$ 84. E T Salomonson, Havneg. 11, $\frac{4}{8}$ 74, 1200. J Schjøtz, Herluf Trollesg. 23, Uds. Kjøbmagerg. 31, 9600. G A Schmidt, $\frac{18}{8}$ 81. F W Schmidt, Gl. Strand 50, $\frac{4}{12}$ 79. L T A Schmidt, Læderstr. 14, $\frac{3}{4}$ 85, 1400. V C Schmidt, Gasværksv. 15, $\frac{29}{6}$ 85, 1200. W F Schrams Eftf., Østervoldg. 8, W E Johansen, $\frac{4}{6}$ 78, 2600. F F Schultz, Vesterbrog. 2 A, $\frac{11}{12}$ 88, 1400. O Schulze, Vestervoldg. 27, $\frac{7}{8}$ 83, 1200. F F Schumacher, Vesterbrog. 66, $\frac{29}{4}$ 84, 1200. E E A Seemann, $\frac{12}{6}$ 84. J C C Schneider, Graabrødretorv 6. N Sidenius, Gothersg. 38. A W Simonsen, Kompagnistr. 18, $\frac{4}{10}$ 83, 1200. C J Sixhøj, Holbergsg. 28, $\frac{14}{7}$ 84, 1200. Hans Jacob Smith & Ko., Mønterg. 29, H J H Smith og O P Meltzer, $\frac{6}{11}$ 72. J V D Steinbring, Øhlenschlägersg. 77, $\frac{9}{6}$ 86. F C Steffensen, Tordenskjoldsg. 8, 3000. H A Strand, Absalonsg. 15, $\frac{16}{8}$ 74, 1000. S S Strand, Gasværksv. 6. R Strøm, Ravnsborgg. 16. J C Sundstrup, Gothersg. 60, $\frac{20}{10}$ 71. 800. W Sunnert, Bredg. 11, $\frac{30}{9}$ 68, 8000. Jensine B Sørensen, $\frac{19}{8}$ 84. J C Sørensen, Gasværksv. 6, $\frac{1}{6}$ 74. V Sørensen, Vesterbrog. 113, $\frac{2}{1}$ 83, 1000. C Thomassen, Læssøegade 17, Fabrik i Nyhavn, $\frac{12}{3}$ 78, 4000. C F Thomsen, $\frac{20}{12}$ 85. G P Thomassen, Frederiksv. 3, $\frac{15}{1}$ 84. P B Tvede, $\frac{9}{11}$ 83. W C A F Ulmer, Griffenfeldtsg. 35, $\frac{9}{4}$ 86. Johanne R Wallenstrøm, $\frac{18}{10}$ 84. A J H Wesch, Pilestr. 32, 2400. J M Weche, Ladegrdsv. 9, $\frac{12}{5}$ 85. C R Wichberg, Vognmagerg. 32, $\frac{20}{7}$ 78, 1000. H Wollmuth, Kompagnistr. 12. P Wulff, Firma, Holbergsg. 18. N H Ytteborg, Schönbergsg. 10, $\frac{23}{5}$ 73. H Ørretzløv, St. Kannikestr. 8, 4000.

Tændstikfabriker. Fabriken Godthaab paa Amager, Kont. Nybrog. 26. H E Gosch & Ko.s Tændstikfabriker, Aktieselsk., St. Nicolav. 4 & 6, $\frac{18}{4}$ 82. E Gunde-

strup & Ko. Nordvestv. 11, E Gundestrup, $\frac{18}{2}$ 79. P Rohmell, Frederikssundsv. 3 & 5 (se **Announceafd.**).

Vatfabrikanter. J Frederiksen, Pilestr. 18, $\frac{22}{3}$ 81, 2000. N T Grave, Landemærket 9, 6000. C J Jacobsen, L. Kongensg. 12, 800. Magnus & Ko., Blaagaardsg. 23, G D B Magnus, $\frac{13}{6}$ 69, 10,400, og W J Møller, $\frac{17}{8}$ 69, 12,000 (se **Announceafd.**). K E G Schøbel, St. Kongensg. 75, $\frac{24}{8}$ 86, 1000. C L Westenskov, Skinderg. 27, 1600.

Vognfabrikanter. A P Andersen & Ko., Sølvg. 96, 800. J H Andersen, Fælledv. 16. Henry Fife, Firma, L. Strandstr. 20, Augusta Fife, 6000, og John Fife, $\frac{27}{1}$ 76, 6000. J R Friis, Kattesund 14, 4000. H Gløyd, Nørrefarimagsg. 61, 5000. Vilh C Hansen, Studiestr. 12, $\frac{12}{9}$ 65, 3600. Elof Jensens Eftf., St. Kannikestr. 18, E J. 6000, F L J. 3000. S C W Knudsen, Børne-, Syge- og Legevoagne, Nørreg. 35, 10,000 (se **Announceafd.**). J N Larsen, Studiestr. 13, 3000. N Larsen, Smalleg. 11, $\frac{9}{1}$ 73, P Nielsen, Fiolstr. 9, $\frac{6}{1}$ 63, 3400. Julius Petersen, Vesterbrog. 148, $\frac{10}{6}$ 75, 1600. Skandia, Aktieselsk., Kjøbmagerg. 13. N C Schou, Gasværksv. 8, $\frac{16}{10}$ 66. F C Schulz, Nørreg. 40, $\frac{5}{9}$ 72, 8000. C F Torbensen, Krystalg. 24, $\frac{12}{10}$ 69, 3600. Se till. Hjul- og Karetmager.

Voxdugfabrikanter. H L Danchell, Kjøbmagerg. 13, 21,400. Kjøbenh. Voxdugsmagasin, Amagerstorv 3, Firma, Fr Starup, Enkefru Josephine Starup, 4000. J F Krause, Amagerstorv 5, 6000. E Meyer, Blegdamsv. 112 og Kjøbmagerg. 26, $\frac{13}{12}$ 81, N J Meyer 8000, A J O Meyer 8000, E G Meyer 8000.

Vridemaskinefabrikanter. Frits Holmer, Vimmelskafte 41 (se **Announceafd.**). P Jørgensen, Kjøbmagerg. 9, 1200. Th Krüger, Vimmelskafte 38. J Ørum & Ankerstjerne, L. Strandstr. 14, J Ørum. $\frac{24}{4}$ 79, 1600 og P W Ankerstjerne, $\frac{24}{4}$ 79, 1600.

Vægtfabrikanter. Andersen & Jensen, Overg. n. V. 15, N Andersen 1400 og C P T Jensen 1600. W J Berg. Citadelsv. 17 og Nørrevoldg. 19, 5400 (se **Announceafd.**). J J Kastrop, L. Strandstr. 18, $\frac{28}{6}$ 66, 5000. Cornelius Knudsen, Kjøbmagerg. 37, T V Knudsen (se **Announceafd.**). Jacob Nielsen & Ko., Adelg. 17, Smedemester J Nielsen, 5000, og P O Petersen, $\frac{30}{9}$ 79, 3000. C F R Seefeld, Adelg. 74, $\frac{28}{12}$ 65, 800.

Farvere. L P Andersen, Pilestr. 52. F E Arenz, Blaagaardsg. 44. J R Blumenssen, Ryesg. 31. Det nye franske Dampfarveri, Nørreg. 27, H K Larsen, $\frac{20}{8}$ 84 (se **Announceafd.**). J D Draminsky, Gasværksv. 15, $\frac{9}{11}$ 69, 6000. P N Ebbesen, St. Torveg. 17, 2000. Goldschmidt & Nordholm, Ryesg. 23, J P S Goldschmidt, $\frac{9}{8}$ 80,

Direktion for Danmark: Vimmelskafte 47, Kjøbenhavn.

18,000, og A Nordholm, ²⁹/₂ 76, 5000. B Goldschmidts Eftf., Rymsg. 23, 5000. W F Hirsch, Lampev. 46. J Jensen, Skinderg. 6, 1600. Herm. Just, Raadmandsg. og Pustervig 3, ²⁹/₂ 69, 6000. A Jørgensen, Kult. 16, ³⁰/₁₀ 73, 1200. Kbhvn.'s Farvefabr. & Papirfarveri, Baggesensg. 8, W S Lorenzen, ³/₄ 83, 10,000. A V Lund, Blaagaardsg. 1, ⁵/₂ 80, 1000. J Lund, Falkonerallé 54. H R Melzer, Gothersg. 93, 1000. A Meyer, Landemærket 25, ²/₁ 73, 1000. A Meyer, Klosterstr. 4, ¹⁴/₇ 85. L Møgelgaard, Nørrevoldg. 19, ¹⁰/₂ 74, 4000. H P A Nielsen, Jagtvej 75, Jacob Nielsen, St. Kongensg. 37 og Nørrebrog. 80. Elof Ohlson, Gothersg. 81, ¹⁹/₁₀ 74. P C Nielsen, ²⁷/₁₂ 83. S Oppenheim, St. Regneg. 4, ¹⁶/₄ 63, 1400. Østenfeldts Eftf., Mønterg. 19, H P H Sander. H M T Petersen, Vesterg. 28, ⁹/₁₀ 68, 1000. Wilh. & Th. Petersen, Guldbergsg. 25, og Skinderg. 38, L W Petersen, ⁹/₁₂ 75, og P C T Petersen, ⁹/₁₂ 75. L W Rehne's Eftf., Pilestr. 28, A C L Svendsen, ⁹/₅ 84, 1200. H P H Sander, Mønterg. 19, ¹⁰/₂ 86. J P Rathje, Batterivej 19. Rudolph Scharling, Vesterbrog. 24, ¹⁰/₁₀ 76, 1600. C A Schleisner, Pilestr. 8, ²⁶/₂ 84, 2000. F G Schleisner, Vesterbrog. 12, ⁴/₄ 78, 2000. Brød. Struve, Nyh. 31 og Kjøbmagerg. 62, J R Struve, ³/₀ 85, 2000. N Thorkildsen, Nørrebrog. 40 A, ⁵/₃ 68, P C Nielsen, 2400. A J Topp, Landemærket 25, ¹⁴/₁ 86. J Thorsen, Gothersg. 43. J G Warnecke, Tagensv. 14, 1200. A H Westrøm, Nyhavn 31 og Walkendorffsg. 38, ¹⁰/₉ 86 (se **Annonceafd.**). W M Wolffheckel, Nyhavn 31, ²/₁₁ 86.

Fedtraffinaderi. Kbhvns. Fedtraffinaderi, Hejbergsg. 18, C Rerup, L Bastrup, 15,000 (se **Annonceafd.**).

Filehuggere. H E Bonne, Vesterg. 28. Carl Dahl & Ko., St. Kannikestr. 14, C A Dahl, ²⁹/₅ 77, 5000, og S W Christensen. W Mahnfeld, Strandg. 38, ²⁹/₁₀ 78. Naylor's Eftf., Filefabrik, stiftet 1814, St. Pederstr. 11, L H N Nienstædt, ²⁰/₅ 84. C Nielsen, Danmarksg. 9. Olsen & Petersen, Krystalg. 15, O T Olsen, ¹⁰/₅ 70. A H Petersen, Borgerg. 37. C A Rosenkrantz, ⁶/₈ 85. F Øster, Adelg. 87, 1000.

Forespørgselsbureauer. Handelsbureauet Silkeg. 1, S H Schmidt, 1600. Internationalt Bureau, Raadhusstr. 5, Cand. phil. Fr Wolff, 6000 (se **Annonceafd.**). Internationalt Informationsbureau, Tordenskjoldsg. 31, H O L Pontoppidan, 2000.

Forgyldere. H J Adenauer, Nørresøg. 45 og 47, 1400. Chr Andersen, Griffenfeldtsg. 20, ²⁶/₅ 85, 1800. C T Bach, Bredg. 20, ¹¹/₁₂ 73, 1800. L R Balchen, St. Regneg. 22, 1000. H Bræcks Eftf., Gothersg. 47, F E Weber, ²⁴/₈ 80, 2400, og C E Ververs, ²⁴/₈ 80, 2400. J J Dencker, Fortunstr. 3, 800. C L Foltmar, Mønterg. 36, 6000. Jacobsen, Hol-

mensg. 36. J Jacobsen, Stormg. 15, ¹/₆ 86. C L Jansen, ²⁷/₈ 83. P Jensen, Fiolstr. 8. M S Jørgensen, Laxeg. 14, ²/₈ 65, 3000. P B Jørgensen, Linnésg. 14. V A Klein, Frederiksborgg. 34. J F Kleinsang, Vimmelskafte 42, ⁸/₂ 81, 1000. V Kleis, Vesterbrog. 58, 10,000. C G Laderer, ¹⁹/₈ 85. F M Levison, Firma, C Krügers Eftf., Skinderg. 31, ²⁵/₈ 85, 1000 (se **Annonceafd.**). J E Lodberg, Laxegade 14, ²⁵/₈ 86. C V Madsen, Magstr. 6, ²⁷/₈ 65, 3600. O L E Krause, Gothersg. 47, ⁴/₈ 81, 800. C Matzen, ¹⁹/₃ 85. W J Mogensen, Hof-Forgylder, Firma, Niels Juelsg. 11, A W Mogensen, ⁹/₁₁ 76, 10,000. C V Nielsen, Citadelsvej 10, ⁶/₁ 85, 3000. N Olesen, ¹⁷/₃ 85. J T Pollas, ¹⁴/₂ 84. C W Ringberg, Asylg. 4, ²⁸/₁₁ 76, 1200. O B Schieltved, Firma, Kjøbmagerg. 42, 1600, L C E Schieltved, ⁶/₃ 79, 2000, P N T Schieltved, ⁶/₃ 79, 2000. K A Schütz, ⁹/₁₁ 85. F H Senhen, Ny Adelg. 1, ¹⁸/₇ 65. G Strømberg, Holbergsg. 26, 1000. C Sørensen, Adelg. 83, 1200. A H Truelssen, Amagertorv 17, 1000, ⁵/₁ 82. Weber & Ververs, Gothersg. 47, W 2400, V 2400.

Forniklingsanstalter. Dansk Forniklingsanstalt, Kjøbmagerg. 50 E, H A V Møller, 4,000. Hornum & Ko., St. Annæ Fl. 13 (se **Annonceafd.**).

Fotografer. Charles Abrahamsen, Sølvg. 86. G V Alexandersen, Vesterbrog. 43, 1600. H Berthelsen, Øhlenschlägersg. 16, 1000. Ingeborg R E Bertelsen, Gothersg. 11, ⁷/₁₀ 86. A Birch, Højbroplads 7, 2400. J F Breiner, Østerbrog. 44, 1600. Chr Christensen, Amagert. 31, ²⁹/₉ 85, 2000. Christensen & Morange, Amagert. 25, ²⁴/₇ 84, 2000. P Christiansen, Brog. 12. Hilmar Crone, Vesterbrog. 56, 3000. J P F Crone, Østerg. 24, 1400. Fred Dahl & Ko., Vimmelskafte 47, J D F Dahl, ⁴/₁₀ 83, 1000. J Danielsen, Rymsg. 1, 800. H Diedrich, se Langes Eftf. C C Espersen, Kjøbmagerg. 4, 1200. Feuerstein, Vimmelskafte 46, 800. H Th Find, Bülowsv. 36 A. J Friis, Vesterbrog. 40, 1400. P Frstrup, Kjøbmagerg. 60, 1600. Fulvia, Vesterbrog. 62. Galle & Aagaard, Jernbanestationsv. 5. R Gaudenzi, Østerg. 3, ¹⁴/₁₀ 80, 1000. V Glee-rup, Gothersg. 83, ³/₂ 85, 1000. L Grundtvig, Grundtvigsg. 3. Georg E Hansen, Østerg. 54, 3000. H F T Hansen, Kattesund 6, 1200. Hansen & Weller, Bredg. 28, N C Hansen, ²⁰/₉ 69, C Weller, ²⁰/₉ 69, 14,000. L F H Hartmann, Gothersg. 11, ²⁸/₅ 78, 10,000. F V Heichelmann, Sølvg. 86, 800. E Hohlenberg, Østerg. 1, ²⁶/₁ 76, 8000. J C Holm, Blaagaardsg. 2 B. S Juncker Jensen, Nyhavn 42 B, 1600. O V Jørgensen, Gammeltoftsg. 2, 1200. F F Kretzmer, Nørrebrog. 38, 800. E Langes Eftf., Kong. Nyt. 13, H Diedrich, 3400. V A Lassen, Østerg. 42,

Livsforsikringselskabet New-York,

²⁸/₈ 77, 1600. F W Lauritzen, Niels Hemmingsensg. 12. C Lehmann, Gothersg. 83, ²⁰/₇ 86. C T Lütken, St. Godthaab, Godthaabsv. A C B Lønborg, Østerg. 16, 3000. C G L Meyer, ¹⁰/₁₁ 83. Peter Most, Kjøbmagerg. 18, 2000. Budtz Müller & Ko.'s Eftf., Bredg. 21, H J G Müller, ²⁹/₁₂ 85. E Møller, Frederiksborgg. 37, 1200. J C A Møller, Østerg. 58, 1800. W Møller, Bredg. 20. C R Neuhaus, Kjøbmagerg. 14. Chr Nielsen, Mønterg. 36. J Nielsen, ¹²/₇ 83. P Orlov-Nielsen, Kjøbmagerg. 9, 2000. V Nielsen, Nansensg. 40 B. A O Olsen, Niels Hemmingsensg. 12, 800. Lauritz Olsen & Ko., Østerg. 13. P Th Olsen, Fælledv. 9, 4400. Pacht & Crones Illustrationsetablissement, Kjøbmagerg. 62, J U H Crone. H Paetz, Bredg. 35, 7200. C Pedersen, Østerg. 52, ¹/₈ 86. C B Petersen, Nørrebrog 43, 6000. C L Petersen, Nørreg. 6, 1200. C V Petersen, Vesterbrog. 18, 800. H N K Petersen, Ryesg. 29 B. J Petersen & Søn, Østerg. 34, ¹³/₈ 68, 16,000. J Petersen, Nørrebrog. 12, ²³/₁₀ 73, 4000. Kathinka Petersen & Ko., Amagert. 22, ²⁷/₁₀ 85. J Rasmussen, Turesensg. 21, ²⁴/₁₁ 85. H Riise, Amagert. 6, ²⁷/₁₀ 85, 1600. E Rye & Ko., Østerg. 52, ¹⁴/₈ 76, 1600. F E Rørvig, Kronprindsesseg. 40, 800. L Samson, Amagert. 17. H Scharff, st. Kongensg. 21, 1200. G Schou, St. Kongensg. 38. J V T Schou, Amagert. 10, 1000. Albert Schou, Kjøbmagerg. 45, 1600. A J Schultz, Bredg. 22, ²⁷/₆ 73, 1800. N E Sinding, Lykkesholmsv. 58, ⁷/₅ 74, 1400. C C Sonne, Gothersg. 45. H O Stafhell, Sølvg. 85 A, 1000. Mary Steen & Ko., Amagert. 4, ¹/₂ 84. Stratbocker, Frederiksborgg. 21, 8000. A Svendsen, Kjøbmagerg. 15, 1000. J F Søndebro, Dannebrogsg. 2, ²⁹/₁₀ 76, 1200. C Sørensen, Gothersg. 65. Th Thaarup, Gothersg. 21, 1600. F W Tillge, Kjøbmagerg. 38, 4000. A Vadum, Gothersg. 49, 800. M G Veirup, Dr. Tværg. 14. C W Wind, Sophiev. 25. J Wulff, Kjøbmagerg. 11, 2000. J Yhr, Gasværksv. 5.

Frissører. E Bang, st. Kongensg. 7, 800. W Berking, Østerg. 22, ³⁰/₉ 62, 1000. C F Bernhardt, Grønneg. 36, ³⁰/₄ 63. E Bodé, Østerg. 33, ⁶/₅ 60, 6000. P T Breining, Ny Østerg. 4, ¹⁷/₅ 77, 2400. R Carlson, Østerg. 9, 1000. P Christensen, Østerg. 19. C E Fase, Naboløs 1, 800. R Foss, Nytorv 3. F W Franche, Firma E Bodé, Østergade 33, 1000. Edv A Gieses Eftf., Vimmelskafte 39, L Peelman, 10,000. C A H Hansen, Nygade 8, 1600. Chr Hansen, Østerg. 47, ⁴/₈ 81, 2000. C J Hansen, Ahlefeldtsg. 27, 2000. E Hensé, Gothersg. 16, 1400. C F Holm, Østerg. 57, ¹⁹/₆ 79, 800. Aug Hoppensach, St. Kongensg. 5, 1200. J H Hoppensach, Havneg. 49, ⁹/₄ 75, 1600. J C Johnsen & W Wiberg,

Grønneg. 7, J. 800. F V Kaas, Gothersg. 26, 1600. A Lehm, Krystalg. 4, 800. Carl A Modewig, Klosterstr. 4. J G Monti, St. Kongensg. 8, 1200. H P Møller, St. Kongensg. 11, 1000. G V A Naur, Holm. Kan. 20, 2000. N Nielsen, Gothersg. 51, 1,200. J L Peelmann, Linnésg. 28, 2400. A Poulsen, Frederiksborgg. 15. A Rosznerki, Vesterbrog. 63. Chr Thorball, Gothersg. 21, 1600. Jul Voss, Frederiksborgg. 18, 1000. N H Østergaard, Bredg. 12, ²³/₁ 72, 1000.

Fyrværkere. F Busch, Valdemarsg. 24, 2400. L F Larsen, Frederiksberg Allee 39. O Larsen, Saxog. 26, 800. H P L Sørensen, Vesterbrog. 264.

Fæstemænd (aut.). J N Christensen, Laxeg. 15, ⁹/₈ 82, 2000. H C Hager, Klosterstr. 20.

Galvaniseringsetablissementer. Drewsen & Wismer, Adelg. 83, J A P Chr Wismer, 3000. J Chr Jensen, Krsthvns Voldg. 23, 6000. O Kurtzhals, Vandkunsten 1, 5000.

Galvanoplastikere. Madsen & T Baagøe, Tordenskjoldsg. 30, M. 13,000, B. 10,000. Richard Roscher, Læssøeg. 19, 1200.

Gartnere. Se Blomsterhandlere og Gartnere under Handlere,

Garvere. Albrechtsen, St. Jørgensg. 3, Valby. M J Ballins Sønner, H C Ørstedsv. 48 og Nørrevoldg. 82, J L Ballin, ³⁰/₉ 57, Frederiksborgg. ⁴/₄ 76, H J Ballin, ³⁰/₁₂ 73, 7000. C J Bonfils, Petersens Passage 8. Brødr. Borch, Jagtv. 213, A T Borch, ⁹/₁₂ 70, 6000. Corell, Kirkev. 2, Valby. A P Cahnbley, Ny Carlsbergv. 14, ²/₂ 86. C Davieds, Frederiksborgv. 15, Utterslevmark. Engelbrecht, I. Torveg. 31. J C V Erdman, Tagensv. 17, 2400 (se **Annøneald.**). N J Fisch, Frederikssundsv. 72, Utterslevmark. G Gluuds Sønner, Ny Carlsbergv. 14, St. Kongensg. 32 og Dannebrogsg. 6, V E A Gluud, ²⁴/₈ 68, 7000, A G Gluud, ¹⁹/₂ 75, 8000, V Gluud, Valdemarsg. 2, 6000. A M Gram, Grønneg. 43, 5400. D P Gram, Kristenbernikovstr. 6, 11,000. H S C Holten, Østerbrog. 6 B, 6000. M Hertz, Jagtv. 211, ²⁹/₄ 69, 20,000. J L Johannessen, Firma, Grønneg. 18, Karen Johannessen f. Schjødt. F V Klenow, Hvidgarver, Ladegaardsv. 11, ¹⁹/₈ 76. J F F Lillieqvist, Jagtv. 15 og Gothersg. 11, 15,800. H P Løvengreen, Roskildev. 57, ¹¹/₁ 76. G Malmberg, Hvidgarver, Nørrebrog. 227, 1200. Emil Messerschmidts Sønner, Gl. Kongev. 25, J Messerschmidt, ¹⁹/₈ 80, 8000. Carl F Meyer, Firma, Løvstr. 8, J E Meyer, ¹⁰/₂ 85, 2400, og J P C Meyer, 2400. J F Meyer, Peder Skramsg. 27. Martin Meyer, Aabenraa 5, 20,000. Mich Meyer, Ny Toldbodg. 7, 85,400. J F Peronard, Hvidgarver, Blegdamsv. 52. P Peronard, Hvidgarver, Jagtv. 77. A Petersen, Aag. 70, 1000. P Poulsen, Hvid-

Direktion for Danmark: Vimmelskafte 47, Kjøbenhavn.

garver, Nørrebro. 166, 1200. M C Rasmussen, Valdemarsg. 34, 2000. W Seligmann, Nørrebro. 206. E L Schmidt, Stockholmsg. 81, 1200. J E G Suhr & Søn, Frederiksberg Bredeg. 20, $\frac{9}{16}$ 79. A W Thaulow, Vesterbrog 71, $\frac{20}{16}$ 73, 5000. C M Wendt, H C Ørstedsv. 50. T F Wisenbach, Vesterbrog. 76, 800.

Gas- og Vandmestre. (De med G betegnede ere alene Gasmestre, de med V alene Vandmestre.) Rudolf Adrian, Tolbodg. 10, 1000. P Andreasen, Vesterbrog. 126, 1200. Eduard Bech, Hyskenstr. 12. V Bender, Holbergsg. 18. V Bentzen, Nørrebro. 162, Bl. $\frac{11}{16}$ 73, 1000. C P Blem, Rosenborgg. 5, Bl. $\frac{9}{16}$ 79, 1000. O Boldt Nørreg. 16, 5000. C S Borch, Fiolstr. 26, Bl. $\frac{20}{10}$ 72, 1000. R E Borum, Helgesensg. 5, 1000. A W Borum, Vandværket, 3400. R E Borum Frederiksberg. 35, Bl. $\frac{9}{2}$ 72, 1000. J F Bruun, Ny Vesterg. 3, 1800, Sm. $\frac{9}{4}$ 76. Burmeister & Lundmark, Rosengaarden 5, L. 1800. P Christensen, Hortensiaev. 18, 1200. W F Dahl & Søn, Højbroplads 19, L Dahl. J B Dahlhoff, Adelg. 77. 1600. L R Dirach, Ryesg. 131, 1000. C T Dreyer Fiolstr. 36, 7000. M C Dreyer, Vesterbrog. 161. G Eickhoff, Vesterbrog. 97, 15,000. O F Einersen, Kristhvns. Voldg. 7. C Engmann, Schönbergsg. 7. A C Engqvist Nørrevoldg. 28, 1600. J H V Erichsen, St. Kongensg. 55, 1000. H B Flyge, L. Regneg. 11, Bl. $\frac{1}{8}$ 72. 1600. J G Francis, Vimmelskafet 41, Sm. $\frac{11}{4}$ 77, 3000. W Francis, Enke Skinderg. 3, 3400. G Frydenlund & Søn, Læderstr. 8, G W Frydenlund, Bl. $\frac{9}{16}$ 67, 1600. F C Gamst, Wildersg. 64, Sm. $\frac{1}{4}$ 78, 1600. A J Gercke, St. Kongensg. 88, Bl. $\frac{13}{16}$ 68, 1000, J M Gottfredsen, Læderstr. 22, 2400. J Gottlob, Vimmelskafet 42. J F M Grimm, Larsbjørnstræde 19. 1400. F Haastrup, Borgergade 34, 3000. Alb F Hammel, Nørrebro. 38, 5000, Sm. $\frac{11}{10}$ 66. J H Hansen, Graabrødretorv 4. P Hansen Adelg. 17, 800. Hassel & Teudt, Bredg. 43, F F Hassel, 17,000, F D L Teudt, Mekanikus $\frac{9}{1}$ 61, 15,600. C Holm, Frederiksberg. 23, Bl. $\frac{5}{11}$ 59, 800. J Horning Nørrebro. 23, 800. C Hougaard St. Kongensg. 5, Bl. $\frac{26}{16}$ 79, 1200. F Hüller, Peder Skramsg. 26, (V), $\frac{3}{4}$ 67, 800. P T Hüttemeier, Nansensg. 29, 25,000. P W Høst, Ravnsborg. 12, 9000. C C Jensen, L. Enghavev. 11 B. H S Jensen, Graabrødretorv 21, 800. J Jensen, Raadhusstr. 8. J Jensen Sølvg. 102, 800. J P Jensen, Klosterstr. 18, Bl. $\frac{9}{4}$ 77, 1200. J P Jensen Kompagnistr. 37, 1200. J P Jensen, Nybrog. 30. J E Jensen, Nørrevoldg. 17. N Jensen, Antoniestr. 9, Bl. $\frac{10}{4}$ 76 500. P Jensen, Vesterg. 8. P Jensen, St. Knudsv. 30 (G). V E Jensen, Studiestr. 5 (V), 10,000. Johansen & Hansen, Adelg. 17, P Hansen, 800. J H Irgens, Skinderg. 18, 4000. O Juncker, Rømersg. 3, Bl. $\frac{24}{16}$ 77, 2000. F Kemnitz, Studiestr. 3, 2000. L C Kjærsgaard, St. Pederstræde 43, 1000. Holger Kjølstad, Kjøbmagergade 58, Bl. $\frac{21}{10}$ 65, 6000, Corneilius Knudsen, Kjøbmagergade 37 (se Annonceald.). T E Koch, Vendersg. 13, Bl. $\frac{11}{4}$ 72, 1200. E V Kreibke, Sølvg. 28, 1000. Georg Kron, Skinderg. 28 (V), 2000. A E Kyhl, Gl. Kongev. 39, Bl. $\frac{9}{1}$ 76, 1000. Lambrecht, L. Torveg. 37, 2500. W Lange, Mønterg. 31, Bl. $\frac{9}{10}$ 68, 1200. C Larsen, Sølvg. 6, 1000. C Lehmann, Gothersg. 47, Bl. $\frac{9}{7}$ 65, 14,000. J Lembcke, Korsg. 27 (V), 800. C F Lindhoff, Turesensg. 27. P Lindqvist, Alexandrav. 16. C Lundstrøm, Bryggerlængen 8, 1000. C F G Lønholdt, Studiestr. 14, 4000. E Mariboe, Vesterbrog. 41 B (V), 12,000. Fritz Meyer, Firma. Gothersg. 14, T Meyer, Bl. $\frac{9}{10}$ 74. M Meyer, Firma, Walkendorfs. 36, Frederikke Meyer, Bl. $\frac{22}{16}$ 77. Vald O Meyer, f. Arbejder vedrørende Ingeniørkorpsset, $\frac{18}{16}$ 86. Monies & Bech, Hyskenstr. 12, J Monies, Bl. $\frac{22}{4}$ 80, 800, P T T E Bech, Bl. $\frac{9}{1}$ 80, 1800. F Morville Adelg. 33, Bl. $\frac{21}{16}$ 80, 1000. E Muxoll & Komp., Krystalg. 5, E C C Muxoll, 1400. J Chr Mygind, Nørrebro. 70 (V), 5000. L Nedahl, Kjøbmagerg. 12. H Nielsen, Bagerstr. 8, 15,000. J Nielsen, Vesterbrog. 92, 2000. O P Nielsen, Stormg. 15. P C Nielsen, Studiestr. 15, Bl. $\frac{10}{11}$ 73, 1800. D H van Norde, Adelg. 115, 5200. N Olsen, Borgerg. 81, 1200. W Peckham, Bodenholfs Plads, 2000. P Petersen, Vesterbrog. 107 B, 2400. A V Petersen, St. Kongensg. 59, Bl. $\frac{23}{16}$ 66, 1000. J Petersen, Strandg. 88. J C Petersen, Prinds Jørgensg. 14 a. W P Reusch, Salvieg. 12, Bl. $\frac{2}{1}$ 79, 2400. C F Riedel, Ny Vesterg. 9, 7800. Fritz Riedel, Ny Vesterg. 9, 2000. A L Rustad, Østervoldg. 16 A, $\frac{28}{16}$ 65, 1600. O C Schelhase, Fiolstr. 15, 1000. H Schirmer, Dronningens Tværg. 46, Bl. $\frac{19}{10}$ 75. C V Schmidt, Krystalg. 15, Bl. $\frac{27}{16}$ 78. H Schumacher, Borgerg. 5, Bl. $\frac{10}{10}$ 66, 1200. Ferd Schæbel, Mikkellbryggerg. 6, 6000. T G A Spouholtz, Vesterbrog. 76, 1000. W Stahr, Gothersg. 91. E V A Steenberg, Fælledv. 17, 6400. P H B Steenberg, Østerbrog. 40, 4200. A Steffens Strandg. 14, Bl. $\frac{9}{7}$ 78, 2400. A H T C Steffens, St. Strandstr. 33. Bl. $\frac{3}{16}$ 80, 800. F A E Steffens, Pilestr. 30, 2000. T L S Steffin, Blaagaardsg. 53, Bl. $\frac{20}{10}$ 76, 1000. E V Steinbach, Baggesensg. 12, Bl. $\frac{9}{16}$ 59, 1600. J J Steiner, Vesterbrog. 100, 1200. A P Stripp, Gothersg. 40, Bl. $\frac{9}{19}$ 53, 2000. C J Svendsen, Studiestr. 35, 1000. S Svendsen, Holmensg. 26, Sm. $\frac{3}{10}$ 67, 3000. L E Sørensen, Nørresø. 23, 6000. S V

Livsforsikringselskabet New-York,

H Sørensen, Borgerg. 7, 3.000. E Theisen, Pederhvidtfeldtstr. 7, Bl. $\frac{15}{9}$ 74. J E Timm, Vesterbrog. 44, Bl. $\frac{14}{2}$ 61. H Tvede, Nørreg. 15, Bl. $\frac{16}{12}$ 47, 3.000. W N Waringhausen, Herluf Trolles G. 25, Bl. $\frac{6}{6}$ 72, 2.000. H G Wegner, Tømrerg. 10, 800. D Willadsen, Sofev. 14. H Witthøft, Nørre-Farimagsg. 58, 800. A Zangenberg, Gl. Mønt 7.

Gibser. A Barotti, Baggesensg. 13, $\frac{7}{6}$ 83, 1.600. Cæsar Barsugli, Kjøbmagerg. 42, $\frac{29}{4}$ 73, 1.200. P E Gram, Gothersg. 65, $\frac{29}{4}$ 86. C Gottfridsen, Danmarksg. 6. C W Kretzer, Mølleg. 23, $\frac{25}{6}$ 85. P Nielsen, Georgsv. 5, Utterslevmark. Orlandi Enke, Bredg. 24, 1.600. Francesco Pjerri, St. Kongensg. 29, 2.400. Thorvald Pjerri, St. Kongensg. 42, 1.000. G Sarpetti, Castelsv. 14. J V Schiern, Vesterbrog. 101, 800. S F Schæffer Fiolstr. 27, $\frac{25}{6}$ 83, 800.

Gjæstgivere og Hotelværet. C K Aagaard, Tordenskjoldsg. 17, $\frac{21}{4}$ 85. Alexandra, Havneg. 49. A Andersen, Hotel Victoria, St. Strandstr. 20, $\frac{24}{8}$ 74, 2.000. A F Andersen, Nørre Allee 13, $\frac{19}{4}$ 85, 800. C Andersen, Studiestr. 25, $\frac{24}{4}$ 68, 1.600. Carl Andersen, Amagertorv 5, $\frac{1}{4}$ 86. F Andersen, Sølvg. 14, $\frac{23}{2}$ 86, 1.200. F Andersen, $\frac{3}{12}$ 84. L Andersen, Graabrødretorv 21, $\frac{30}{11}$ 83, 1.000. M B Andersen, $\frac{10}{11}$ 85. N Andersen, Vesterg. 29, 2.400. P Andersen, Linnésg. 33, $\frac{28}{2}$ 84, 2.400. P J Andersen, $\frac{28}{6}$ 83. P J Andersen, $\frac{12}{6}$ 84. P J Andersen, Amagertorv 27, $\frac{25}{5}$ 86, 18.000. T Andersen, Hj. af Ny Strømg. og Kvægtorvet, $\frac{25}{11}$ 79, 3.000. J Anderson, St. Annæplads 18, 800. S F A Bauer, $\frac{10}{7}$ 84. A G F Bayer, Hotel Kjøbenhavn, Jernbanegade 7, $\frac{21}{4}$ 85, 3.000. Berqvara, Toldbodg. 9. N Blangsted, Østerg. 32, $\frac{4}{6}$ 85, 3.600. Brommé, Dagmar, Halmtorvet 12. W Bruun, Frederiksborgg. 5, $\frac{24}{4}$ 79, 3.000. C G Burmeister, Charlottteg. 7, $\frac{9}{1}$ 85, 1.000. H P Carlsen, Ole Suhrsg. 1, $\frac{16}{4}$ 85, 1.000. Centralhotellet Vesterbrog. 2 A. A E Christensen, Nyhavn 59, $\frac{16}{7}$ 86. B Christensen & Ko., St. Annæplads 2, 800. C C Christensen, Malmø, L. Strandstr. 5, $\frac{14}{10}$ 80, 1.600. J Christensen, Nørrevoldg. 20, $\frac{27}{4}$ 85. L V Christensen, $\frac{29}{10}$ 84. H C Christiansen, Boulevard, Vestervoldg. 25, $\frac{6}{10}$ 85, 800. N Christiansen, $\frac{30}{10}$ 83. R C Christiansen, Boulevard, Vestervoldgade 25, 800. R J Christiansen, L. Strandstræde 16, 2.400. L Christoffersen, Borgergade 21, $\frac{7}{4}$ 85, 1.600. Henriette Dahl, Skandia, Nyhavn 40, $\frac{30}{12}$ 84. Hedevig E B Engelsted, Havneg. 51, $\frac{4}{5}$ 86. S Erichsen, $\frac{7}{4}$ 85, Hotel Frederiksberg, Smallegade 5. M A A Frederiksen, Vesterbrogade 74, $\frac{3}{6}$ 86, 2.000. C Friese, Østerbrogade 47, $\frac{21}{6}$ 83, 1.200. M Gjertsen, St. Torveg.

14, 3.000. Gl. Avlsgaard, Suhmsg. 5. F Gray, Vesterbrog. 84, $\frac{19}{5}$ 84, 1.400. A Gregoriussen, Kompagnistr. 43, $\frac{27}{4}$ 85. J P E Guldbrandsen, Blaagaardsg. 2 B, $\frac{9}{12}$ 84, 1.000. Gøteborg, St. Annæpl. 12. C G A Hall, $\frac{30}{10}$ 84. C Hallander, L. Istedg. 1, $\frac{16}{1}$ 85, 800. A Hansen, Ladegaardsvej 1. C Hansen, Amaliegade 22, $\frac{5}{1}$ 86, 1.400. C L Hansen, Skandinavisk Hotel, Gothersg. 4, $\frac{4}{11}$ 79, 4.400. F W Hansen, Toldbodg. 58, $\frac{29}{11}$ 85. H Hansen, Knapstedgaard, Halmtorvet 59, $\frac{29}{4}$ 83, 4.000. J J Hansen, Jernbaneg. 1, $\frac{29}{1}$ 85, 1.400. L Hansen, Falster, Vestervoldg. 15, 3.000. L Hansen, Bellevue, Vestervoldg. 39, 2.400. N Hansen, Rosen, Vesterg. 4, 3.000. N P Hansen, Tre Kroner, Tornebuskeg. 4—6, $\frac{29}{10}$ 86, 2.400. P Hansen, Blegdamsvej 4, 2.000. P Hansen, Jacobsens Gjæstgiveri, Vestervoldg. 31, 1.600. P Hansen, Nansensgade 41 D. F W Haugsted, Øresund, Nyhavn 3, 4.000. Anna C Håkansson (Backer), Hovedvagtsg. 4, $\frac{8}{6}$ 86. J Hedlund, Toldbodg. 15, $\frac{19}{11}$ 68, 2.000. J F Hegner, Niels Hemmingsensg. 8, $\frac{17}{9}$ 85, 800. J K Hendriksen, Tre Kroner, Tornebuskeg. 4, $\frac{17}{10}$ 76, 2.400. C A Hirsch & Ko., Pilestr. 32, C A Hirsch, $\frac{25}{6}$ 84, 3.000. A Hjorslev, Kronprindsen, Nyhavn 21, 1.200. D J Holm, $\frac{1}{5}$ 83. C F F Holbeck, Tvermoesgaard, Rosengården 12, $\frac{20}{10}$ 85, 2.000. P E Holmbom, $\frac{16}{6}$ 85. J Hosang, Holmens Kanal 34, $\frac{20}{12}$ 83, 1.000. C Jacobsen, Vesterbrogade 3, $\frac{17}{5}$ 85, 3.000. H V Jacobsen, Hyskenstr. 3, $\frac{7}{4}$ 85, 1.000. S P Jacobsen, Vesterbrog. 133, $\frac{27}{8}$ 85, 4.000. S Jacobsen, St. Torveg. 14, $\frac{14}{12}$ 82, 4.000. A Jensen, Pustervig 8, $\frac{15}{4}$ 84, 2.400. A Jensen, Sjælland, Vesterg. 2, $\frac{11}{9}$ 73, 1.600. C F Jensen, Studiestræde 53, $\frac{18}{3}$ 86, 6.000. Chr Jensen, $\frac{13}{1}$ 85. H Jensen, Gl. Strand 50, $\frac{30}{12}$ 84, 1.600. J Jensen, Vestergade 20, 2.400. J Jensen, Valdemar, Vestervoldg. 21, $\frac{6}{10}$ 85. N Jensen, Danmark, St. Kongensg. 3, 800. N P Jensen, Bredg. 77, $\frac{25}{10}$ 85, 1.000. O Jensen, Alleegade 31. P C Jensen, Kulturvet 6, $\frac{6}{3}$ 83, 4.000. P Jensen, Linnésg. 25, $\frac{19}{4}$ 85. N Jeppesen, Viktoriag. 28. R A Jepsen, Absalonsg. 54, $\frac{19}{10}$ 86, 800. Jernbanehotellet, Halmtorvet 43 (se **ANNONCEAFD.**). J N Jessen, Nyhavn 65, $\frac{19}{4}$ 81, 1.200. J R E Johansen, $\frac{18}{6}$ 85. O O Juel, Øhlenschlægersgade 8, $\frac{4}{6}$ 81. Caroline Ihrich, Enkefrue, Halmtorvet 16. P Jønsen, St. Annæplads 12, $\frac{39}{12}$ 76, 2.400. C C Jørgensen, Tre Hjorter, Vesterg. 12, $\frac{15}{4}$ 84, 2.400. F P Jørgensen, Prinds Oskar, St. Kongensg. 13, $\frac{3}{6}$ 79, 1.200. G A A Jørgensen, $\frac{6}{10}$ 85. H Jørgensen, Strandvej 27, $\frac{15}{4}$ 84, 1.400. J Jørgensen, Nytorv 3, $\frac{30}{7}$ 85, 2.000. L Jørgensen, Korsgade 15, $\frac{9}{10}$ 84. S L Jørgensen, Ve-

Direktion for Danmark: Vimmelskaftet 47, Kjøbenhavn.

sterbrog. 30, 1600. A P Kjær, Sibbernsv. 24, $\frac{1}{4}$ 86. Kjøbenhavns Kvindeforening for Mission til Søfolk, $\frac{26}{9}$ 84. F C G Kett, Østerg. 22, $\frac{7}{10}$ 86. R Kliim, Kongen af Danmark, Holmens Kanal 15, 12,000. J P Kløhn, $\frac{11}{11}$ 84. C A Knorr, $\frac{19}{11}$ 84. Kronprinds Frederik, Nyhavn 19. J Larsen, Vestervoldg. 23, 2400. C Larsen, Toldbodvej 10, $\frac{26}{1}$ 81, 1000. O Larsen, L. Istedg. 6, $\frac{27}{8}$ 86. C Lauritzen, Knapstedgaard, Halmtorvet 58, 7000. Oline F Larsen, $\frac{9}{10}$ 85. E A Leopold, Hovedvagtsgades Hotel, Hovedvagtsg. 6, $\frac{12}{6}$ 85, 2400. Rud A F Lerch, l'Europe, Holbergsg. 2, $\frac{26}{6}$ 84 (se **Announceafd.**). J C Lind, $\frac{27}{11}$ 84. C W Lorentzen, National, Vesterbrog, $\frac{11}{10}$ 81, 2000 (se **Announceafd.**). S H Lorentzen, Nyhavn 40, $\frac{30}{9}$ 86. C J Liedberg, Kongen af Sverige, Havneg. 53, $\frac{9}{13}$ 83, 7000. Linnemann, Peder Skramsg. 1, $\frac{23}{4}$ 67, 3000. H C Lund, Skinderg. 38. Ida V Lütthans, Østerg. 32. F V Manggaard, Nansensg. 28. H Mathisen & Ko., Nørrevoldg. 20, $\frac{2}{1}$ 84, 1200. L V Momme, Amalieg. 22, $\frac{16}{4}$ 86. C C Mortensen, $\frac{9}{4}$ 84. F G Mortensen, $\frac{21}{10}$ 84. H C Mortensen, $\frac{30}{10}$ 84. J Mortensen, Kulturvet 16, $\frac{21}{10}$ 84. C A A Møller, St. Regneg. 24, $\frac{4}{11}$ 86. Harriet R A Møller, Vesterbrog. 5, $\frac{2}{9}$ 86. P Møller, $\frac{24}{7}$ 84. A Melsen, Tordenskjoldsgade 31, $\frac{1}{10}$ 85, 2000. C Nielsen, Nyhavn 59, $\frac{22}{7}$ 86, 1200. H Nielsen, Adelgade 57, 6000. H Nielsen, Garvergaarden, Vesterg. 10, 6000. H J Nielsen, Skåne, St. Kongensg. 9, 3000. J Nielsen, Studiestr. 19, $\frac{24}{6}$ 83, 2000. K Nielsen, Nytorv 17, $\frac{1}{10}$ 84. L C Nielsen, Strandpromenaden, $\frac{27}{4}$ 86, 12,000. M Nielsen, Dania, St. Strandstr. 14, 2400. N Nielsen, Ravnshøj, 6, $\frac{7}{1}$ 86. N J Nielsen, Karl den 15., Nyhavn 15, $\frac{23}{10}$ 79, 3000. W C Nielsen, Borgerg. 7, $\frac{6}{8}$ 84. J Nilsson, St. Kongensg. 28, 1200. N Nilsson, Svea, Nyhavn 61, $\frac{20}{4}$ 76, 1600. A C Olsen, Hauserplads 7, 1600. Conrad Olsen, Nørreg. 21, $\frac{27}{4}$ 86, 3000. E T Olsen, $\frac{22}{10}$ 85. H Olsen, Pederhvidtfeldstræde 9, $\frac{26}{12}$ 82, 2400. H Olsen, Strandv. 49 A, $\frac{19}{4}$ 85. H J Olsen, Brog. 21, $\frac{1}{4}$ 84, 1200. P C Olsen, Hauserplads 7, $\frac{19}{4}$ 81, 1600. H Olufsen, Bellevue, Vestervoldg. 39, $\frac{30}{10}$ 83, 3000. C F Otto, Royal, Studiestr. 18, $\frac{4}{4}$ 71, 2000. H Pedersen, $\frac{15}{4}$ 84. L Pedersen, Vesterg. 2, $\frac{19}{6}$ 85, 1600. L Pedersen, Frederiksborgg. 8, $\frac{9}{11}$ 86. L P C Pedersen, $\frac{9}{7}$ 85. M Pedersen, $\frac{9}{1}$ 85. N Pedersen, St. Kongensg. 45, $\frac{28}{10}$ 86. O Pedersen, Nyhavn 38, 1200. R Pedersen, Gardergaarden, Vestergade 18, 4200. P Pedersen, Blaagaardsg. 6, $\frac{20}{4}$ 86. C C Petersen, Nyhavn 23, $\frac{9}{4}$ 84. C H Petersen, Vesterg. 22, $\frac{12}{12}$ 78, 2800. C H A Petersen, Kjøbmagerg. 39, $\frac{2}{1}$ 86, 800. C O B Petersen, Blegdamsvej

42, $\frac{2}{7}$ 85, 1200. F P Petersen, Falkonerallée 25. G T V A Petersen, Hj. af St. og L. Kannikestr., $\frac{4}{11}$ 86. H Petersen, Alleeg. 2, $\frac{26}{8}$ 84. J Petersen, Blegdamsvej 138, 1000. J Petersen, Vildersg. 3, 2400. Jens Petersen, Hauserplads 26, 1600. M S Petersen, Vesterbrog. 16, $\frac{29}{4}$ 85, 3000. P Petersen, Blaagaardsg. 6. N Persson, Stockholm, L. Strandstræde 22, $\frac{30}{4}$ 78, 4000. E C Poulsen, Østerg. 41, $\frac{11}{11}$ 86. Prins Gustaf, St. Kongensgade 28. A V Rask, $\frac{14}{10}$ 85. A Rasmussen, Møntergade 27, $\frac{21}{3}$ 85, 1000. F O Rasmussen, Kalmar, Nyhavn 29, $\frac{27}{4}$ 76, 2400. Kirsten Rasmussen, Strandg. 48, $\frac{9}{6}$ 85, 2400. J Rasmussen (Knudsen), $\frac{13}{6}$ 84. W Rasmussen, Dannevirke, Nørrevoldg. 12, 5000. C J Rese, $\frac{29}{9}$ 85. Marie A L A Richardi, Nyhavn 17, $\frac{9}{7}$ 83, 1000. A M C Riise, Holmens Kanal 15, Restauration, $\frac{16}{10}$ 85, 4000 (se **Announceafd.**). H A Roug, $\frac{24}{6}$ 85. E Rossing, Hotel garni, Tordenskjoldsg. 17, $\frac{26}{6}$ 84. L Schepeler, Union, St. Annapl. 22, $\frac{14}{8}$ 72, 5000. H Schramm, Zinnsgade 6, $\frac{4}{3}$ 86. C W A Segato, $\frac{9}{1}$ 84. Selskabet Folkekjøkkener i Kbhvn, Strandg. 5, $\frac{29}{1}$ 86. A H L Sievers, Halmtorvet 16, $\frac{1}{10}$ 85. C L Sindberg, Rosenborgg. 6, $\frac{19}{6}$ 86. Julie S H Spelten, $\frac{15}{4}$ 84. P W Spelten, Herluf Trollesg. 28, $\frac{15}{4}$ 73, 4000. Flora C Stabell, Hotel garni, Hovedvagtsg. 2. P E Steenholdt, St. Torvegade 20, $\frac{27}{10}$ 81, 2400. N P Steffensen, Pileallée 45. St. Peders Gjestehjem, St. Pederstr., $\frac{19}{9}$ 84. A G Svensson, Gothersg. 9, $\frac{11}{4}$ 82, 1400. Svea, Nyhavn 61. C E Sødring, Phønix, Bredg. 37, $\frac{12}{4}$ 83. A P Søllegaard, Kjøbmagerg. 48, $\frac{29}{7}$ 81, 2400. A J Sørensen, Nørrevoldg. 76. J Sørensen, Grand Hotel, Peder Skramsg. 13, 10,000. F F T Thiessen, Adelg. 108, $\frac{10}{3}$ 86. Thomsen, d'Angleterre, Kongens Nytorv 34, 10,000. W F Thomsen, Hauserplads 10, $\frac{5}{10}$ 86, 1000. J J Thuesen, St. Torveg. 24, $\frac{28}{3}$ 85, 1600. G Thune, Uttenreitter, Hovedvagtsg. 2, $\frac{10}{9}$ 63, $\frac{21}{1}$ 86. Toldbod Vinhus, Toldbodv. 40. F F Totenberg, Vingaardstr. 1, $\frac{18}{12}$ 63, 8000. N P Truelsen, Strandg. 19, $\frac{12}{8}$ 86. Tvedegaard, St. Gjertrudstr. 5. P Tønjachen, Vimmelskafte 47, $\frac{3}{11}$ 85. V E C Westphal, Vesterbrog. 51, $\frac{3}{11}$ 85. Karen Wied, Helgolandsg. 15, $\frac{18}{6}$ 85. Blanca N Vincent, $\frac{6}{8}$ 84. H Wittmack, Holmens Kanal 15, Restauration, $\frac{15}{10}$ 85, 6000 (se **Announceafd.**). C P Witten, Vesterg. 4, $\frac{15}{6}$ 85, 2000. N Yde, Valdemar, Vestervoldg. 11, $\frac{24}{3}$ 85, 3000 (se **Announceafd.**).

Gjortlere. Aabye, H C Ørstedsv. 54. C Amelung, Hyskenstr. 8, 2000. J C Anchenberg, Antoniestr. 15, $\frac{14}{10}$ 84, 800. J Boesen, Vimmelskafte 41, $\frac{19}{4}$ 66, 1600. H F Burmeister & Lundmark, Rosengaarden 5, H F Burmeister, $\frac{19}{7}$ 77, 1800, J W Lund-

Livsforsikringselskabet New-York,

mark, $\frac{9}{8}$ 80, 1800. E H Bøge, Ryesgade 64 D, 1200. J C W Christensen, $\frac{15}{10}$ 85. Dalhoff's Enke & Søn, St. Kongensg. 22. R Gatzwiller, St. Pederstr. 10, $\frac{18}{6}$ 67, 2000. E Gjedsted, Elmeg. 19, $\frac{16}{9}$ 85, 800. F F Grønberg, St. Kannikestr. 15, $\frac{20}{10}$ 76, 2000. F P Gunst & Ko., Kjøbmagerg. 52, F P Gunst, $\frac{12}{10}$ 85. Carl Hansen, Skinderg. 39, 5000. J H Hansen, Graabrødretorv 4. P C Hansen, Overg. o. Vandet 4. C Hansen, Pilestr. 84, $\frac{1}{9}$ 85, 1800. C G Hansen, Adelg. 80, $\frac{9}{10}$ 86, 800. C M Hansen, Nørreg. 49, 1000. J Hansen, Hestemøllestr. 3, $\frac{20}{10}$ 83, 1200. P J Hansen, Ole Suhrsg. 11, $\frac{7}{4}$ 85, 800. A R W Haut, Krystalg. 17, $\frac{21}{6}$ 85. F Hinrichsen & Søn, Dronn. Tværg. 22, W H 3600. C F Holm, Gl. Mønt 16, 3600. E C Jensen, Gothersg. 73, $\frac{24}{1}$ 84, 1000. J D Jensen, Adelg. 77, 1200. J E Jensen, Nansensg. 15, $\frac{2}{7}$ 67, 2600. P A Jensen, St. Regneg. 16, $\frac{9}{5}$ 73, 2000. T Juncker, Dannebrogsg. 35, $\frac{28}{7}$ 70. Knud Jørgensen, Mønterg. 19, $\frac{24}{11}$ 70. F V E Kibenich, Østerfarimagsg. 7, 800. K F Kleinsang, Vimmelskafte 42, 1000. P J E Lakier, Firma J S Herazceck & Søn, Pilestræde 5, $\frac{8}{3}$ 81, 1800. G Lehmann, Mønterg. 26, $\frac{11}{4}$ 71, 2400. J H Lømbcke, Korsg. 27, $\frac{11}{4}$ 76, 800. Chr Lundqvist, Ole Suhrsg. 17, 1200. S Lund, Schønbergsg. 7, $\frac{21}{10}$ 79, 1200. L J Nedahl, Kjøbmagerg. 12, $\frac{16}{9}$ 85. N P Nielsen, Frederiksuundsvej 15, $\frac{22}{10}$ 85. S P Olsen, Borgerg. 52, $\frac{10}{3}$ 70, 1000. J Poulsen, Vesterbrog. 25. C J Rasmussen, Graabrødretorv 21, 800. A H Rasmussen, Gl. Mønt 26, $\frac{3}{7}$ 83. C L Schiellerup, Nørreg. 45, $\frac{3}{12}$ 72, 800. Carl Thomsen, Magstr. 6, $\frac{4}{9}$ 84. J P Wahlstrøm, Krystalg. 17, $\frac{23}{12}$ 75, 1200.

Glarmestre. H J Adenauer, Nørresøg. 45 og 47, $\frac{1}{4}$ 86, 1400. J J Andersen, $\frac{12}{2}$ 84. J P Andersen, Vesterbrogade 80, $\frac{21}{1}$ 68, 800. V Andersen, Adelg. 19, 1000. F Banch, Godthaabsv. 13 A. A Bentzen, Kjøbmagerg. 27, $\frac{20}{9}$ 71, 1200. W R Borch, Nørrebrog. 17, $\frac{7}{11}$ 69, 3600. S Bressendorff, Ny Kongensg. 14, $\frac{31}{6}$ 81, 1200. C D Butzbach's Enke, Bredg. 12, 1000. P F Butzbach, Strandv. 49, $\frac{20}{10}$ 73, 1400. E E Claussen, Østerbrog. 43, 1200. J O Christensen, Grønneg. 16, $\frac{1}{4}$ 75, 2400. L Christensen, St. Strandstr. 21, $\frac{17}{10}$ 86. N P Christensen, Kristenbernikovstr. 20, $\frac{7}{1}$ 86. W Cohen, Dronningens Tværg. 41, $\frac{1}{6}$ 85. A A H Dahl, $\frac{17}{4}$ 83. J J Dencher, Fortunstr. 3, 800. J Didriksen, Falkonerallé 27. F C Duvier, Firma, Frederiksborgg. 3. T P A Duvier, Vesterbrog. 33, $\frac{17}{3}$ 85, 1400. R Emmeche, Gothersg. 89, 2400. O Engstrøm, Borgergade 53, 1200. F A Flygenring, $\frac{9}{4}$ 84. J Feigh, Vandkunsten 3, $\frac{9}{4}$ 66, 1800. P C F Feldthusen, Vesterbrog. 102, $\frac{29}{1}$ 78, 800. H A Fiedler, Nørrefarimagsg. 54, 1200. C J W Flotow, Stormg. 31, 800. F Fogh, Larsbjørnstr. 20, $\frac{14}{7}$ 70, 1600. C L Foltmar, Mønterg. 36, $\frac{12}{7}$ 64, 6000. A L Frederiksen, Frederiksborgg. 6, 1000. J T Fredriksen, Vandkunsten 13, $\frac{9}{10}$ 74. A P Hansen, Harsdorffsv. 6. C M Hansens Enke, Adelg. 106, 800. H A Hansen, Pilestr. 32, $\frac{9}{8}$ 83, 800. O Hansen, Mønterg. 9, 3600. N E Hellerie, Nansensgade 23 A, 800. J C Henriksen, $\frac{11}{8}$ 85. E V Hjorth, Blaagaardsgade 40, $\frac{20}{4}$ 72, 1200. P E Holm, Brølæggerstr. 5. G A Husmann, Studiestræde 7, 6000. Marie D Husum, $\frac{24}{6}$ 83. J Jacobsen, Stormgade 15, $\frac{1}{6}$ 86. S Jacobsen, Krystalg. 7. A C Jansen, Blaagaardsg. 11, 1400. A E C Jensen, Krystalg. 7, 1200. C Jensen, Jærgerg. 8, $\frac{9}{10}$ 78. C A B Jensen, Vesterbrog. 66, $\frac{24}{1}$ 84, 1400. C L Jørgensen, Frydsvej 5, $\frac{8}{3}$ 66, 800. J M Jørgensen, $\frac{26}{5}$ 85. J P Jørgensen, Gl. Mønt 7, $\frac{20}{5}$ 79, 1400. M S Jørgensen, Laxeg. 14, 3000. R C Jørgensen, Gl. Kongev. 173. L T Klein, St. Kongensg. 100. P A Kleis, Bagerstr. 8, 1000. V Kleis, Vesterbrog. 58, 10,000. C T Klitgaard, Brølæggerstr. 1, $\frac{1}{12}$ 81, 800. Aug Klüver, Kongens Nytorv 6, $\frac{20}{4}$ 75, 2000. K Knudsen, Nørrebrog. 17. C Krønke, Haraldsg. 117. A K W Lange, Fredensg. 27, $\frac{19}{6}$ 86. J P Laurberg, Gl. Kongev. 102, $\frac{19}{11}$ 64. O W Lemning, Kalkbrænderivej, $\frac{9}{1}$ 83, 1200. O V Leuning, Østerbrog. 31, 1200. S Levin, Adelg. 100, $\frac{24}{10}$ 71. M Liebmann, Frydsv. 21, 1000. C W Lodbergs Eftf., Kompagnistr. 22, H E Holm, 4000. P C V Lodberg, Gothersg. 28, $\frac{16}{10}$ 68, 1800. J E Lodberg, Laxeg. 14, $\frac{25}{6}$ 86, 3000. Lodbergs Enke, Gothersgade 18. Lohmanns Enke, St. Kongensg. 100. G A Lundh, Graabrødretorv 9, $\frac{27}{7}$ 76, 2400. J T W Madsen, Vendersg. 8, $\frac{6}{3}$ 73, 3000. L Madsen, Mikkelbryggerg. 3, $\frac{20}{7}$ 85, 3000. M G Madsen, Kompagnistr. 23, $\frac{23}{2}$ 66, 3000. O C Madsen, Blaagaardsg. 16, $\frac{29}{6}$ 85, 800. H J Matzen, Østerbrog. 6, $\frac{17}{6}$ 86, 1600. E L Meyer, Nørrebrog. 56, $\frac{15}{3}$ 83. M J Meyer, Løvstr. 5, 14,000. C Morville, Gl. Kongev. 170, $\frac{1}{4}$ 81. W M Møller, Holbergsg. 3, 40,000. J Nielsen, Enghavevej 28, $\frac{16}{6}$ 84. L Nielsen, St. Kongensg. 29, $\frac{16}{2}$ 77, 1400. W C Normann, Slotsg. 24, $\frac{11}{2}$ 75, 1600. A Ohrts Eftf., P E O $\frac{8}{1}$ 84, 1800. H P Lillelund $\frac{9}{1}$ 84. Pederhvidfeldtstræde 10. A Olsen, Skinderg. 8, $\frac{9}{8}$ 84. O P Olsen, Webersg. 13, $\frac{9}{12}$ 74, 1600. A F Ostermann, Holmensg. 28. H Pers, Østerfarimagsg. 5, 800. A J T Peters, Istedg. 42, $\frac{17}{19}$ 85, 800. A Petersen, Fredensgade 12, $\frac{24}{6}$ 73, 800. C V Petersen, Mathæusg. 1. F Petersen, Østerfarimagsg. 10, $\frac{12}{11}$ 85, 1600. O E L Petersen, Nordvestv. 10, $\frac{23}{1}$ 83, 1000. H V Petersen, L. Kon-

Direktion for Danmark: Vimmelskafte 47, Kjøbenhavn.

gensg. 32, $\frac{10}{1}$ 77, 800. J A Petersen, Kompagnistr. 13, $\frac{12}{7}$ 66, 1600. H J Radmer, Steng. 13, $\frac{20}{10}$ 79, 800. J Schasm, Nørreg. 23, $\frac{22}{3}$ 70, 1200. H P Rasmussen, St. Hansg. 9, $\frac{2}{12}$ 79, 800. H E Rasmussen, Bianco Lunos Allee 2 B. P A Rasmussen, Ahlefeldtsg. 24, 800. C Schmidt, Frederikssundsv. 13. C H A Schnohr, Borgerg. 10, $\frac{14}{4}$ 68, 6000. C A Schultz, Vandkunsten 13, $\frac{3}{11}$ 85, 1000. A V Serritslev, Nørre-Allee 39, $\frac{31}{10}$ 67. F M Spindler, $\frac{10}{5}$ 83. J C V Stallknecht, Hyskenstræde 7, 2000. V Stallknecht, St. Strandstr. 10, $\frac{17}{7}$ 66, 5000. L J H Stallknecht, L. Torveg. 35, 1800. A E Stangby, Pilestr. 54, $\frac{2}{11}$ 76, 1200. C F Strengberg, Borgerg. 7, $\frac{10}{10}$ 66, 3000. D Strømberg, Holbergsg. 26, $\frac{9}{3}$ 82, 1000. M C Svendsen, Vognmagerg. 12, 1200. F V Wentzel, Vesterbrog. 78, $\frac{3}{11}$ 64, 6000. A T Vogt, Grønneg. 28, $\frac{20}{10}$ 71, 1000. A Wriedt, Klosterstr. 21, $\frac{12}{9}$ 71, 1600.

Glasslibere. C F Hansen, Klosterstr. 21, 800. F C E Larsen, Gothersg. 87, 1000. W Runge, Gothersg. 71, 1600. A Simmerling, Adelg. 27, 1,400.

Gravører. A E Aamodt, Kongens Nytorv 18, 24000. V Andersen, Kronprindseseg. 40, 1000. P C Batz, Nørrevoldg. 9, 1000. A A P Bing, J A Schwarzg. 16, 800. J C S Danielsen, Havneg. 3, 3000. R Elsass, Nørrefarimagsg. 39, 1000. V F G Erichsen, Østerg. 56, 1200. C Ferslew, & Ko., St. Kongensg. 24., C Ferslew, 120,000. Galle & Aagaard, Jernbanestationsv. 5, Kont. Gothersg. 15. C M Hansen, Grønneg. 39. F V Hansen, Grønneg. 12, 800. K Hoffmeister, Gothersg. 7, 2200. V C F Holch, Sværtæg. 8, $\frac{23}{10}$ 85. T Holst, Østerg. 60, 1000. A V Hoppensach, Rosenvængets Allee 38, 1200. C P E Hornemann, Helgolandsg. 13, 1,000. C Fuhs, Gothersg. 14, 1000. P Høckendorff, Kjøbmagerg. 11, 1000. E T Kalish, Pilestr. 50. T C Licht, L. Kongensg. 14, 1000. S Lindahl, Kjøbmagerg. 32, 1600. V Lund, Frederiksbergg. 36, $\frac{20}{7}$ 74, 800. C P Mattat, Østerg. 38, $\frac{2}{12}$ 84. P A Monnet, Fredericiag. 10, 1200. E Nielsen, Ved Stranden 16, 1000. P Nielsen, Kronprindseseg. 48, 1000. H Petersen, St. Kongensg. 20, 1200. D Plate, Grønneg. 23, 800. Chr Rasmussen, Østerg. 31. A F M Røder, Gothersg. 10, 2400. F Schmahlfeld, St. Annæ Plads 14, 3000. C P F Weikert, St. Regneg. 13, 2400.

Guldsmede. O V Aagrén, Sølvg. 34, $\frac{9}{10}$ 83, 1000. M A Albertus, Ravnsborgg. 21, $\frac{4}{7}$ 74, 1000. H P Ambrosen, Hauserg. 24, 1200. A R Andersen, St. Pederstr. 5, 1400. H Andersen, Rosengaarden 4, $\frac{20}{7}$ 77, 800. L A Rasmussen, Dosseringen 28, 1600. C Bauder, Kjøbmagerg. 28, 2400.

N C C Bech, Blaagaardsg. 14, $\frac{4}{11}$ 66. V T Becker, St. Kongensg. 37, $\frac{5}{12}$ 72, 1600. A E Billing, St. Kongensg. 43, $\frac{20}{1}$ 67, 1800. R Billing, Antoniestr. 4. R F Billing, Gothersg. 47, 1200. G E L Bienau, Gothersg. 93, 1200. J Birch, Bredg. 16, $\frac{20}{12}$ 66, 2600. V Birch & Komp., Nyg. 7, V. B. $\frac{26}{8}$ 84, 2200. L O Berth, Amagert. 4, $\frac{19}{8}$ 84, 2000. T J Bistrup, Larslejstr. 8, 2000. J C Boas, Skjoldsg. 6, 2000. N A Brandt, Skvaldberg. 7, $\frac{31}{10}$ 71, 1000. A T Bumbech, Borgerg. 10, $\frac{9}{11}$ 76, 1400. P T W Bumbech, Kultorv 16, $\frac{31}{7}$ 73, 1200. F Christensen, Frederiksbergg. 17. S C Christensen, Grønneg. 21, 1800. V Christesen, Østerg. 8, 30,000. H Christgau, Petersens Passage 9 A, $\frac{18}{7}$ 65. Ludv O Christgau, Østerg. 46, $\frac{3}{11}$ 74, 4000. C F Clausen, St. Kongensg. 18, 2600. J A Clausen, St. Kongensg. 15, 8000. P Clément, St. Kongensg. 13, 8000. O C Collin, Naboløs 2, 1400. J Cordosa, Pilestr. 36, 1000. E F Dahls Enke, Firma, Østerg. 53, 1600. J T D C Dahlbom, Linnésg. 6, 3400. F V Dahlbom, L. Torveg. 4, 6000. J B Dalhoff, Adelg. 77, $\frac{7}{2}$ 62, 1600. J V Dalhoff, Adelg. 77, $\frac{26}{2}$ 84, 800. J Dalsgaard, Skvaldberg. 5, $\frac{7}{1}$ 64, 1200. A Dragsted, St. Kongensg. 19, 2400. A Dragsted, Bredg. 19, 3000. A T Dreboldt, Firma, Amagert. 18, A C Dreboldt, $\frac{9}{2}$ 69, 6000. Anna Driebein, Fiolstr. 48, 2200. A C Eddelien, Larsbjørnstr. 2, $\frac{28}{10}$ 73, 1600. J L H Engel, Admiralg. 4, $\frac{30}{9}$ 69, 800. L A Ericsson, Gothersg. 63, 1000. T F Ericsson, Gothersg. 63, $\frac{16}{1}$ 85, 1000. A Falck, Nyg. 4. H L Fischer, Ny Adelg. 5, $\frac{12}{11}$ 74, $\frac{31}{7}$ 83. C J Fleinert, Ny Kronprindseseg. 2, 3000. F W Fleinert, Aabenraa 35, $\frac{27}{11}$ 77, 2800. A Fleron, Pilestr. 57, $\frac{29}{11}$ 75, 10,000. C V Flor, Pilestr. 30, 2000. T P M Foght, Vesterbrog. 20, $\frac{2}{11}$ 64, 1600. J P T V Frandsen, Nørrefarimagsg. 35, $\frac{23}{10}$ 79, 800. J G E Fulbius, Boldhusg. 2, 1000. O F Gigas, L. Kongensg. 31, 800. Wolfgang Gollmann, Pilestr. 6, $\frac{10}{1}$ 84. J Grandjean, Frederiksbergg. 41, $\frac{18}{5}$ 86, 800. A S Graner, $\frac{20}{12}$ 83. C E Green, Ny Østerg. 11, 2000. Halberstadt, St. Kongensg. 17, 10,000. T N Halgreen, Gothersg. 34, $\frac{19}{1}$ 80, 4000. T C Halling, Bjelkes Allee 20, $\frac{14}{9}$ 86. A C M Hansen, Pilestr. 74, $\frac{22}{12}$ 85. C J Hansen, Mikkellbryggerg. 18, $\frac{15}{8}$ 76, 3000. F F Hansen, Mønterg. 11, 1200. T Hart-himmer, Nørrevoldg. 28, $\frac{9}{8}$ 72. L A E Hentschel, Adelg. 35, $\frac{22}{1}$ 85, 800. C C Hermann, Klareboderne 5, $\frac{27}{1}$ 80, 2000. Sophus Herreborg, Ny Adelg. 5, $\frac{9}{9}$ 74. Th Herreborg, Antoniestr. 13, $\frac{28}{5}$ 65, 2000. B Hertz, St. Kongensg. 27, 30,000. H Hertz, Borgerg. 60, 1000. Peter Hertz, Kjøbmagerg. 34, $\frac{31}{12}$ 74, 25,000. J G Holm, Firma, Sværtæg. 4, W J P Holm, $\frac{19}{10}$ 76, 5000. S

Livsforsikringselskabet New-York,

H Holm, Nørresøg. 23, 800. H P H Holst, Kjøbmagerg. 46, $\frac{18}{9}$ 86. J G H Hoppe, St. Kongensg. 99, $\frac{23}{9}$ 86, 800. O Hornemann, Dannebrogsg. 37, $\frac{29}{3}$ 70, 1200. V B Jabinsky, Smedeg. 17. S L Jacobsen & Ko., Østerg. 9 (en gros), S L J 12,000. J N Ibenfeldt, Baggesensg. 10, 800. A T N Jensen, $\frac{12}{2}$ 85, 800. J Jensen, Baggesensg. 10. K C Jensen, St. Kongensg. 37. N P Jensen, brugte Sager, Gothersg. 56. P L Jensen, Silkeg. 5. J J Jespersen, Adelg. 77, $\frac{7}{5}$ 67, 1800. C J Johansen, Gothersg. 29, $\frac{22}{1}$ 84. C O Isbrand, Amalieg. 21, 1200. J A Isbrand, Teglgaastr. 11. W Isbrand, Pilestr. 22, $\frac{12}{3}$ 78, 1000. J C Jørgensen, Evaldsg. 6, $\frac{27}{7}$ 71, 1600. W Kaalund, Adelg. 6, $\frac{12}{7}$ 83, 800. A Kaas, Pilestr. 71, $\frac{9}{4}$ 72, 5000. J M Kjerrumgaard, Dr. Tværg. 54, 4200. J H Koch, Danmarksg. 18. N G Kofoed, Kjøbmagerg. 55, $\frac{23}{10}$ 83. C G Kæmpfner, Frederiksborgg. 42, 1200. Marie C Lange, St. Kongensg. 99, $\frac{9}{10}$ 83. A T Larsen, Kristenbernikovstr. 20, $\frac{8}{10}$ 78, 1000. J C Larsen, Turesensg. 22, $\frac{23}{10}$ 84, 1200. M E Lassen, Gothersg. 43, $\frac{20}{11}$ 72, $\frac{1}{2}$ 4000. C J J Lincke, Mønterg. 21, $\frac{7}{1}$ 86, 1800. F Lindgreen, St. Kongensg. 21, $\frac{19}{6}$ 53, 6000. C P Lybecker, Dr. Tværg. 57, 800. J P Malling, St. Kannikestr. 7, 1200. H L Martinsen, Østerg. 8, 5000. H C W Mayntzhusen, Pilestr. 42, 1200. K J Mergler, Smalleg. 16. A Michelsen, Kongens Nytorv, 12, 50,000. F H D Munck, Pilestr. 13, $\frac{81}{10}$ 65, 2000. B Møller, Østerfarimagsg. 12, $\frac{28}{6}$ 86. C V H Møller, Nørre Farimagsg. 58, $\frac{20}{2}$ 84. Møinichen, Kronprindsensg. 11, 6000. E Møller, Linnésg. 6, 800. J J Møller, Svanholmstr. 12. B J L Møller Kjøbmagerg. 46, $\frac{5}{8}$ 86. Møller & Helsted, Graabrødretorv 17. A A Møller, $\frac{17}{6}$ 75, 1600 og C S W Helsted $\frac{14}{11}$ 76, 1,200. M B E Møller, $\frac{25}{9}$ 84. J Nathansen, Svanemosegaardsv. 7. E A Nielsen, Krystalg. 24, 1200. C E V Nielsen, St. Kongensg. 43, $\frac{20}{1}$ 76. J T Nielsen, L. Kongensg. 10, $\frac{26}{19}$ 69, 1,000. S Nielsen, Dybensg. 4, 1,000. W T Nielsen, Linnésg. 14, $\frac{22}{11}$ 70, 1600. M Nordemann, Gothersg. 5, 3,200. C M Nystrøm, Gothersg. 151. C C Olsen, Asylg. 14, $\frac{5}{11}$ 85, 1000. C G Paulsen & Komp., Vesterbrog. 32. C G Paulsen, $\frac{17}{2}$ 80. J H Paulsen, Sværtæg. 8, $\frac{5}{1}$ 75, 3000. A H Poulsen, Pilestr. 77, $\frac{19}{6}$ 86, 800. A Petersen, Skvalderg. 5, $\frac{7}{8}$ 83, 1600. C L Petersen, Gothersg. 12, $\frac{23}{3}$ 76, 4000. E C Petersen, $\frac{18}{1}$ 85. H Petersen, Østerg. 35, $\frac{22}{4}$ 84. S N Petersen, Dr. Tværg. 30, $\frac{25}{3}$ 86. H Plate, Grønneg. 23, $\frac{5}{12}$ 78, 1200. S Prah, Firma, Ny Østerg. 3, $\frac{21}{4}$ 63, 8000. C Prip, St. Kongensg. 59, 1600. Chr Rasmussen, Østerg. 31, $\frac{1}{10}$ 77, 5200. H C H Rasmussen, Amagert. 21, $\frac{26}{10}$ 86. N Rasmussen, Adelg. 44, $\frac{12}{9}$ 82, 800. Emil Rechendorff, Naboløs 1, $\frac{4}{8}$ 86. W Rechendorff, Frederiksborgg. 36, $\frac{28}{6}$ 77, 1600. Fred Rost, Pilestr. 14, $\frac{13}{11}$ 73, 2000. F Schlage, Mønterg. 2, $\frac{4}{5}$ 80, 1600. Schrøder & Søns Eftf., St. Kongensg. 14, G H Gottschalck $\frac{7}{1}$ 68, 3400. V A Spenner, Laxeg. 12, 2400. F E Steffens, Pilestr. 30, 2000. A M Spendrup, Gartneg. 10, 800. T H E Steinbeck, Roseng. 5, $\frac{2}{5}$ 76, 1200. P Sørensen, Gl. Mønt, 13, $\frac{5}{3}$ 85. C E W Særsløv, $\frac{22}{12}$ 85. K E V Terkelsen, Pilestr. 46, $\frac{25}{3}$ 85. G F Thomsen, Blegdamsv. 134, $\frac{29}{11}$ 74, 800. S Sørensen, Silkeg. 11, $\frac{22}{11}$ 77, 1200. Timmermann, Aag. 32, 1600. T & V Warming Østerbrog. 13. P Weikert, St. Regneg. 13, 2400. F W C Weikert, Grønneg. 36, 800. O A Westergaard, Østerg. 32, $\frac{28}{11}$ 67, 1200. C F Westrup, Asylg. 12. O A Wiinblad, Meriansg. 5, $\frac{6}{4}$ 85, 1000. J M F S Winge, Ole Suhrsg. 1. A Wisbom, Dannebrogsg. 50. Th Zættre, Kronprindsensg. 10, 1200.

Guldtrækkere. Cohens Eftf., Tornebuskeg. 7. A Copello f. Soldin. F B Fischer, Gothersg. 69. C J M Fyrwald & Komp., Tordenskjoldsg. 3. A R E Øller, $\frac{1}{4}$ 75 og $\frac{17}{8}$ 85, 12,000. Lorias Eftf., Tordenskjoldsg. 13. B Meyer. P V Nathan, Kjøbmagerg. 15, 6,000. H Schiøppes Enke, Kronprindsessog. 12, 4000.

Handlende. Antikvitetsk. J M E Bolvig, Raadhuststr. 2, 9000 (se Annonceafd.). L Brock, St. Strandstr. 16, 1600. C E Green, Ny Østerg. 11. H R Gross, Lykkesholmssv. 23. J C Jensen, Krystalg. 14, 800. J P Madsen, Billeder og Bøger, Vingaardstr. 20, 2000. Alfred Nathanson, Hauserpl. 20, 3000. J Salomon, Bredg. 20, 1600. J Suhr, Vandkunsten 6. A Verdiens Enke, Signe, $\frac{26}{1}$ 77. Amagertorv 9 og Kjøbmagerg. 45, 18,000. M Wildschjødtt, Gl. Strand 52, 1200.

Baandhandlere. Theodor Andersen, Kronprindsensg. 12. T Baggesen, Kjøbmagerg. 7, 4400. Baumgarten & Holst, Kjøbmagerg. 3, B 1200, H 1200. Henriette Calmar, Pilestr. 7, 1200. Christensen & Hansen, Østerg. 58, R P Christensen, $\frac{6}{8}$ 74, 8000, og C A S Hansen, $\frac{6}{8}$ 74, 12,000. Gerson Davidsen, Østerg. 51, 10,000. A Fonnesbech, Østerg. 47, 16,000. Harders Eftf., Østerg. 3. G Harder, Kjøbmagerg. 60 (en gros). R Hartvig, Sværtæg. 4. V Knudsen, Vesterbrog. 41, 4000. S Knudsen & Ko., Østergade 9. Maren Sophie Knudsen, $\frac{9}{8}$ 79. A E Nielsen, Østerg. 34, 3000. L Pahl, Pilestr. 13, 4000. Kirstine Petersen, Nørrebrog. 17. P W Petersen, Ny Østerg. 1, 3000. N Rammeskov, Østerg. 31, 5000. Thorv. Svendsen, Vimmelskafte 36, 2400. C W Tandrup Eftf., Frk. Larsen, St. Kongensg. 16.

Direktion for Danmark: Vimmelskafte 47, Kjøbenhavn.

Bog- og Papirhandlere. B. betegner alene Bogh., P. alene Papirh. Axel E Aamodt, Kongens Nytorv 18 (P), $\frac{25}{11}$ 64, 24,000. C M Albeck, St. Kongensg. 9, $\frac{26}{8}$ 69, 2600. Axel Andersen, Nørrebrog. 18 A. 2400. H C Andersen, Raadmandsg. 11, (Forlag), 1800. Aug. Arenholt, Vimmelskiftet 44 (P). Edv Baastrup, Østerbrog. 29, 1400. H Chr Bakkes Eftf., Løvstr. 12, 4000. Aug Bang, Vesterbrog. 57, $\frac{18}{9}$ 66, 7600. Barth & Jensen, Amagertorv 29, L E Barth, $\frac{26}{8}$ 62, 20,000. P Basse, St. Kongensg. 35 (P), 1000. S Bendix & Ko., Ny Østerg. 2, S Bendix, $\frac{24}{10}$ 78, 1000. Gregersen, 1000. A Bentzen & Ko., Nørrebrog. 150. Th Berg, Vesterbrog. 62, 1000. Emil Bergmann, Kongens Nytorv 34 (B), $\frac{5}{11}$ 74, 6000. Fr K Bertelsen, Rømersg. 17 (B), 3600. C H Bielefeldt, Amagertorv 15, $\frac{17}{9}$ 57 (Papir en gros), 15,000. CG Birch, Naboløs 1 (gl. B.), 1600. P Bjørnbak (P), Hejbergsg. 7. Th Bløes, L. Torveg. 19, $\frac{12}{4}$ 77. Ernst Bojesen, Nyg. 10 (P og Forlag), $\frac{1}{10}$ 72, 20,000. A F Boller, St. Kongensg. 106 (Hdl. med gl. Bøger), $\frac{10}{4}$ 62, 1200. H Christensen, Gl. Kongev. 82. Christreu & Ko., Tordenskjoldsg. 32 (P), 4000. L V Conradsen, Hauserpl. 9, 1800. Culmsee & Søn, Aag. 76 (P), Enkefru Laura Culmsee. O H Delbanco, Havneg. 9 (B), 7000. Drewsen & Sønner, Højbropl. 21 (P), Chr Drewsen. M Drewsen & Søn, Havneg. 39 (P). Due-moses Antikvarbogh., Mønterg. 24 (B), Selskab, $\frac{7}{8}$ 80, Hdl. med gl. Bøger. Jul A Duusen, Vesterbrog. 41 A (P), 1200. F H Eibe, Graabrødretorv 16 (B), C F Eibe, 3000. Engelsen & Schrøder, Frederiksborg. 22, C F Schrøder, $\frac{22}{3}$ 64, 18,000, Engelsen, 18,000. Jacob Erslev, Kompagnistr. 11 (B). C N Kleving Evers, Griffenfeldtsg. 4, 1600. J A Falck, Kjøbmagerg. 63, 3600. C Ferslew & Ko., St. Kongensg. 24 (P), 120,000. P le Fèvre, Gothersg. 85 (Antikvarb.), 1200. Fjeldsøe & Ko., Kjøbmagerg. 64, S H Kalkcar. Emil Flensborg, Vimmelskiftet 45, $\frac{9}{8}$ 80, 3000. M E Floor, Skinderg. 5 (B), brugte Bøger. Forlagsbureauet, Ejere Delbanco, Gad, Hegel og Lose; Forretningsf. Universitetsbogh. G E C Gad, Vimmelskiftet 32; D. 7000, G, 24,000, H. 50,000 og L. 3000. Forlagskompagniet (F C C Mønster). S Friedländer, Ved Stranden 14 (P), V Friedländer, $\frac{9}{1}$ 70, og Ditmer. Johan Friis, Hovedvagtsg. 4, 4600. J Frimodt, Kjøbmagerg. 64 (B) 1600. Fællesudsalget for Silkeborg og Maglemølle Papirfabriker, Cort Adellers G. 12. G E C Gad, Vimmelskiftet 32 (B), $\frac{13}{12}$ 55, 24,000. A Giese, Østerg. 15. J Gjellerup, Sølvg. 87, 1400. Grandjean & Heegaard, Gothersg. 17 (P), G A Grandjean. A V R Gregersen, Firma S Bendix & Ko., Ny Østergade 2 (B), 1000. J V Guldbrandsen, Grønnegade 30. Gyldendalske Boghandel, stiftet 1770, Klareboderne 3, Justitsraad Fr. Hegel 50,000 og Jacob Hegel 15,000. H Hagerup, Gothersg. 31, 4000. Jul Hansen, Nørrebrog. 39 (P). Magnus Hansen, Nørrevoldg. 19, (brugte B.), 1600. Nikolai Hansens Eftf., F T Haagensen, Kjøbmagerg. 52 (P), 5000 (se Annonceafd.). O H Hansen, Landemærket 25 (P), 1200. J L Hartmann, Schønbergsg. 15. P Hauberg & Ko., Kjøbmagerg. 44, $\frac{1}{5}$ 77. Anker Heegaard jun., Gross., Chr Winters V. 4 (P). Chr Heegaard, Kjøbmagerg. 42 (P), 2000. J J Holm, Georg Chr Ursins Eftf., Sølvg. 30. A Holst, Vesterbrog. 75 (P) 1200. Chr P Hornum, Frederiksborgg. 44, 5800. A F Høst & Søn, Gothersg. 49 (Hof- og Universitets-Bogh.), A F C H Høst, $\frac{7}{1}$ 73, 21,000. B Jansen, Nansensg. 15 (P). Aug Jensen & Ko., Smalleg. 24 C (P). C Jensen, Hauserplads 16 (P). Emil Jensen, Peder Skramsg. 2 (P. en gros). H A Jensen, Adelg. 65. Jepsens Eftf., Skinderg. 15 (B), $\frac{9}{8}$ 81, Handel med gamle Bøger. E Jespersen, Pilestr. 8 (B). N Johansen, Mønterg. 21 (Antikvarbogh.). 1000. E O Jordan, Løvstr. 8, 1200. L Jordan, Silkegade 4 (B), $\frac{28}{9}$ 71, 4000. Fr Iselin, Frederiksborgg. 44, 1000. Ph Israel, Mønterg. 4 (B), $\frac{30}{10}$ 79, Handel med gamle Bøger. C G Iversens Boghandel, Kjøbmagerg. 38. L A Jørgensen, Rosengaarden 13 (Forl.-B.), 3,600. Martin Jørgensen. J H Kalkcar, Kjøbmagergade 64, 4000. Georg Kjeldsen, Skinderg. 21, Lejebibliotek, 2000. Rudolph Klein, Pilestr. 40 (B), 6000. Karl Kok, Amagertorv 21 (P). N B Kousgaard, Nørreg. 41 (Forl.), 2000. Andr Krøyer, Nørrebrog. 18 B (B), 2000. Peter N Langsted, Frederiksborgg. 54 (B), 2600. Carl Larsen, Kjøbmagerg. 42, 3000. Jørgen Larsen, Nørrefarimagsg. 62. Larsen & Jørgensen, Amagertorv 4, A A Jørgensen, $\frac{24}{9}$ 68. Lehmann & Stage, Klareboderne 3 (B), D V E Lehmann, 5000, og C S Stage, begge $\frac{22}{12}$ 76 (se Annonceafd.). Leisner & Møller, Vimmelskiftet 41 (P). L Levison jun., et Firma, Kjøbmagerg. 50 (P), J Levison og A Levison. V F Levisons Forlag, Snareg. 10, 3000. Th Lind, Graabrødretorv 11 (B), 20,000. C B Lohrer, Adelg. 3i (P), $\frac{14}{3}$ 65, 5000. C C Lose, L. Kongensg. 1 (Forl.-B.), 3000. J C L Loth, Ny Stormg. 63 (B), $\frac{3}{5}$ 81, Handel med gamle Bøger. Carl Lund, Firma, Kjøbmagerg. 46 (Forl.-B.). H A Lund, Frederiksborgg. 26 (P). Jacob Lund, Kronprindsensg. 7, 5000. H P Lüders, Frederiksborgg. 12 (P), 3000. H H Lyngø, Walkendorfs. 8 (Antikvarbogh.), 7000. M P Madsen, Nørreg. 7 (B), Handel med brugte Bøger, $\frac{18}{12}$ 73, 8000. N P Madsen, Skinderg. 4 (B). S Madsen & Ko., Skinderg.

Livsforsikringselskabet New-York,

47 (P), S Madsen, $\frac{9}{1}$ 76, 8800, og N P Gjersing, Gross., $\frac{29}{8}$ 78. Th Madsen, Vesterbrog. 98 A (P). G L Melchior, Løngangsstr. 19 (P). A P Melchior, Amager. 10. R Melchior, Frederiksborggade 22 (P). Rud Meyer, Frederiksborg. 22 (P). P W Michelsen, Nørrevoldg. 62, $\frac{1}{8}$ 80, 4000. J F Mohr, Nørrebrog. 23. V V Mohr, Frederiksborg. 32 (brugte B), 1200. Otto Müller, Frederiksborg. 14 (P). Marius Møller, Vesterbrog. 52. Olaf N Møller, Skinderg. 31, 1400. Chr Mørch jun., St. Kongensg. 16 (P). Nielsen & Lydiche, Industriustillingsbygn. 8 (P), J C F Nielsen, $\frac{5}{1}$ 75, og P G Lydiche, $\frac{5}{1}$ 75, 7000. R Nielsen, Mønterg. 24, Duemoses Antikvarboght., 800. Christoph H Nissen, Vimmelskiftet 41 (P, Specialitet eng. Pap., till. Gross., $\frac{15}{8}$ 85). Nyholm & Frederiksen, Ved Stranden 2 (P), Gross. Frederiksen og J Juhler, $\frac{29}{3}$ 63, 8000 (se Annonceafd.). W C Olsen, Holbergsg. 26 (P), 1800. P Olsen, Fælledvej 6 (P). E Paulsen, St. Kongensgade 37 (P). Carl Petersen & Ko., St. Kongensg. 3, C P 1000, D T Andersen 1000. J Chr Petersen, St. Kirkestr. 1 (P), 24,000. Th Petersen, Vesterbrog. 65. T F V Petersen, Bangertsg. 8 (P). Vald. Petersens Eftf., Nygade 2. P G Philipsen, et Firma, Højbroplads 5 (B), G Philipsen 5000 og L Philipsen 5000. F Chr Pio, Nørreg. 12, 10,200. V Pio, Skinderg. 24. V Pio, Skinderg. 27 (Forl.-B.). E J Pontoppidan, Falkonercalle 2, 1600. O Prieme, Højbroplads 17 (Forl.-B.). J Poulsen, Aabenraa 9 (gl. B). Hof-Bogh. Wilh. Prior, Kjøbmagerg. 52 (B), 10,000. H H Rasmussen, Hyskenstr. 10 (P). C A Reitzel, Løvstr. 7 (B), C R 12,000, Th R 12,000. N C Rom, Jernbaneg. 5 (Forl.-B.). Rubins Bogh., Enkefru C Rubin, Østerbrog. 33, 2000. L F Røsing (gl. B), Linnésg. 14. Brødr. Salmonsens, Holbergsg. 2, J Salmonsens. Jørgen Schierbeck & Ko., Gothersg. 8 (P), J C Schierbeck, $\frac{9}{12}$ 72. J Schlichtkrull, Vimmelskiftet 47, 1200. P J Schmidt, Graabrødretorv 3, 800. Chr Schmidt, Gothersg. 39. T Schmidt Murerg. 9. C L E Schneiders Søn, Gl. Strand 48. Andr Schous B.- og Papirh., et Firma, Nygade 4, A G Brandt, $\frac{1}{4}$ 82. Andr Schous Forlag, Knabrostr. 12. J C F Schou, L. Torveg. 13, 2400. J H Schuboths Bogh., stiftet 1728, Silkeg. 13, M Lorenzen, $\frac{9}{8}$ 80. Otto Schwartz, Vesterg. 9 (Forl.-B.). Karl Schønberg, Kronprindsensg. 2 (B), 9000. J A Schønberg & Ko., Østerg. 16 (P), 3000. V Simonsen & Ko., Korsg. 66 (Forl.-B.). C V Simonsen, 1600. Th Sinding & Ko., Nørreg. 39. C W Stincks B.- og Papirh., Amagertorv 33, M F V Haagensen 5000 og A C H Lind, $\frac{19}{3}$ 73, 5000. Jul Strandberg, Vingaardstr. 18, 14,000. Charles Sunnert, Gothersgade 28, 2,400. E L Thaarup, Walkendorfs. 20 (B), 4000. V Thaning & Appel, Pilestr. 8, N F V L Thaning 4000 og L C Appel 4000. S Thiele, Holbergsg. 7, $\frac{19}{8}$ 75. C Thomsen, Skinderg. 35 (P), 1000. Sigvald Thomsen, Vesterbrog. 61, 1600. C A Topp, Kjøbmagerg. 48, 3000. G Torst, Baggensg. 11 A (gl. B), $\frac{2}{3}$ 75, 800. H Trolle & Ko., Tordenskjoldsg. 23 (P en gros), H G Trolle, $\frac{29}{1}$ 78, 10,000. Vilh Tryde, Østerg. 1, 20,000. Georg Chr Ursins Eftf., Kjøbmagerg. 8, J J Holm, $\frac{24}{13}$ 72 (B), 7,400. Hannibal Walbom, Tordenskjoldsg. 8, $\frac{29}{10}$ 74, 4000. Poul Wandalls Eftf., Kompagnistr. 10 (P), 2000. Chr Wessel, Nørreg. 39. Vesterbros Forlagsf., Syskind. Aug Westrup, Allersg. 12, (Forl.-B.), 1600. Emil Wiene, Østerbrog. 27 (B), 2400. Aug With, Kjøbmagerg. 21 (P), 3000. J L Wisbech, Peder Skramsg. 19 (Forl.-B.), 6000. Aug J Wolff & Ko., Skinderg. 2, A J Wolff 4000, D T Wolff 4000 og W B Wolff 4000. Otto B Wroblewsky, Nyt. 19 (B). J L Wulff, Skinderg. 22 (B), 2400. Wm L Wulff, Skinderg. 29 (B), 7000. E C T Wätzold, Rømersg. 9 (B). Zuschlag, Nørrevoldg. 54, 2400. T C Ørfeldt, Linnésg. 16, 1400.

Broderihandlere. Laura Adler & Komp. Ny Østerg. 2. B Baruch, Østerg. 59, 2400. A Baumgarten, Vesterbrog. 80, $\frac{1}{5}$ 86. A Brinckmann, Østerg. 21, 2000. S Davidsen, jun., Østerg. 49. Hanne Davidsen f. Levy, Konstantin-Hansen, Bindebøll & Sarauw, Kjøbmagerg. 8, K K Hansen, $\frac{29}{10}$ 73, og K J Bindebøll. L Hartvig, Nytorv 27, 1,200. E Hertz, Amagertorv 29, $\frac{19}{10}$ 76, 21,000. B N Kalckar, Sværtg. 6, 10,000. C Klitgaard, Frederiksborg. 50, 1000. E Kliver, Ny Adelg. 3. A & I Koppel, Østerbrog. 60. Sophie de la Laing, Amagert. 15, 1200. Levin jun. & Komp., Kjøbmagerg. 18, B Levin, 14,400. J C Levysohn, Hof-Broderih., Bredg. 45, 6000. Liebmann & Komp., Klosterstr. 24, S Liebmann. Martha Meisling, Nansensg. 48. H C Nielsen, et Firma, Pilestr. 6. Christiane Nielsen, Hof-Broderih., Østerg. 39, 1200. J P Petersen, Vesterbrog. 57, 1800. Brødr. Salomon, Hyskenstr. 12, J Salomon, 2000. L Schmidt, Tordenskjoldsg. 11. A C Siemsen, Vesterbrog. 15, 800. S Wiegand, Vesterbrog. 66.

Delikatessehandlere. J D Beauvais, St. Kongensg. 106, $\frac{9}{5}$ 56, 13,400. C A Been, Bredg. 31, 15,000. Alfr. Benzon, Østerg. 18. V Bockelund, Ved Stranden 20, $\frac{29}{3}$ 76, 8000. C D Bügels Eftf., Niels Juelsg. 8, 3000. J Boesen, Vildt m. m., Fælledv. 4, $\frac{29}{4}$ 75, 2000. Lauritz Debell, Amagert. 25, 4000. Gulbrandsen, Andersen & Ko., en gros, Østerg. 32, P J Andersen, L C Schyht og F F Andersen. P J Hansen, Nørreg. 9, 4000. A Herskind, Gl. Kongev. 85. Hvilsom & Ko.,

Direktion for Danmark: Vimmelskiftet 47, Kjøbenhavn.

Kongens Nytorv 24. S Lomholt, St. Strandstr. 5, Gross., $\frac{9}{10}$ 68, 2000. M L Møller & Meyer, Gothersg. 8, M L Møller, 7000 (se Annonceafd.). J Ottosen, Bredg. 19, 8000. Jac. Petersen, Gl. Kongev. 143. Salomonsens Eftf., Kongens Nyt. 6, L G D Salomonsen, $\frac{10}{10}$ 71, 120,000. C Tidemand, Østerg. 4, 12,000. Tofte & Michelsen, Tordenskjoldsg. 14, P O V Tofte, $\frac{22}{10}$ 76, 7000, og L M Michelsen, $\frac{24}{10}$ 76, 8000. Brødr. Wolf & Arvé, Bredg. 4 (se Annonceafd.).

Detailh. H P Aabel, St. Torveg. 18, $\frac{1}{7}$ 86, 1,200. J P F Aabel, Frederik d. VII's G. 3, $\frac{13}{7}$ 86. S M Aagaard, Firma Olsen & Aagaard, Kjøbmagerg. 62, $\frac{19}{10}$ 84, 2400. C F Aagesen, Nansensg. 27, $\frac{9}{11}$ 86. H Aagesen, Mølleg. 4, $\frac{2}{10}$ 84. A C C Aars, $\frac{5}{11}$ 85. S C A Aarup, L. Kongensg. 3, $\frac{4}{2}$ 86. C B Aarø, $\frac{16}{5}$ 83. J A C F Aarø, Rigensg. 28, $\frac{21}{10}$ 86, 1200. H S Abrahamsen, $\frac{5}{2}$ 84, 3000. Louise F M Adam, Dronn. Tværg. 44, $\frac{2}{11}$ 86. J M Adamsen, Elmeg. 19, $\frac{29}{1}$ 86, 1200. S A Adler, Peder Skramsg. 15, $\frac{18}{10}$ 83, 4000. A Ahrbjerg, $\frac{8}{2}$ 84. Aktieselsk. Skandinavisk Panoptikon, Vesterbrog. 5, $\frac{2}{8}$ 85. C J Alber, Nørrebrog. 150, $\frac{19}{8}$ 86. S L Albrechtsen, Batteriv. 1, $\frac{8}{6}$ 83, 2000. P Albrektsen, $\frac{21}{2}$ 84. R J Allermænd, $\frac{3}{9}$ 85. H M Alling, $\frac{10}{11}$ 85. A Andersen, Silkeg. 13, $\frac{12}{8}$ 83, 1000. A Andersen, Meriansg. 12, $\frac{12}{2}$ 85, 800. A Andersen, Fiskerg. 1, $\frac{9}{10}$ 85, 1000. A Andersen, Mathæusg. 2, $\frac{21}{1}$ 83, 1200. A C Andersen, Frederiksborgg. 19, $\frac{16}{11}$ 86. A S Andersen, Aag. 68, $\frac{2}{10}$ 86. A S N Andersen, $\frac{28}{4}$ 83. C Andersen, $\frac{12}{4}$ 84. C Andersen, Steng. 3, $\frac{29}{1}$ 86, 800. E Andersen, Overg. o. V. 24, $\frac{29}{8}$ 84, 1400. F Andersen, St. Regneg. 13, $\frac{9}{10}$ 83, 1000. F Andersen, Sølvg. 14, $\frac{22}{12}$ 83, 800. F E Andersen, $\frac{9}{10}$ 84. H Andersen, Rigensg. 12, $\frac{8}{5}$ 83, 1000. H Andersen, Dannebrogsg. 46, $\frac{19}{5}$ 83, 1000. H Andersen, Sølvg. 20, $\frac{16}{11}$ 83. H Andersen, Absalonsg. 44, $\frac{1}{4}$ 84, 1200. H Andersen, Østerbrog. 3, $\frac{29}{5}$ 84, 1600. H Andersen, Webersg. 11, $\frac{12}{3}$ 85, 1000. H Andersen, Gasværksv. 35, $\frac{22}{10}$ 85, 1200. H Andersen, Borgerg. 106, $\frac{19}{4}$ 86, 2400. H C Andersen, $\frac{12}{9}$ 85. H J Andersen, Batteriv. 23, $\frac{16}{5}$ 86. J Andersen, Knudsg. 17, $\frac{16}{10}$ 83, 1000. J Andersen, Todesg. 9, $\frac{18}{10}$ 83, 1200. J Andersen, Baggensg. 32, $\frac{30}{10}$ 83, 1800. J Andersen, Absalonsg. 37, $\frac{20}{12}$ 83, 1000. J Andersen, Toldbodv. 24, $\frac{8}{4}$ 84, 2400. J Andersen, Øhlenschlägersg. 49, $\frac{23}{7}$ 85. J Andersen, Skytteg. 11, $\frac{1}{10}$ 85. J Andersen, $\frac{5}{11}$ 85. J Andersen, Slotsg. 10, $\frac{6}{10}$ 86, 1000. J C Andersen, $\frac{4}{12}$ 83. Dines O Andersen, Ny Stormg. 65, $\frac{8}{2}$ 86 (se Annonceafd.). J C Andersen, St. Annæ Pl. 10, $\frac{24}{8}$ 86, 800. J C C Andersen, $\frac{19}{12}$ 83. J J T Andersen, Frydsv. 26, $\frac{16}{2}$ 86, 800. J P Andersen, Nansensg. 30, $\frac{22}{8}$ 83, 1000. L Andersen, Dannebrogsg. 34, $\frac{14}{8}$ 84. L Andersen, $\frac{29}{1}$ 85. L A Andersen, $\frac{9}{12}$ 85. L C Andersen, $\frac{14}{10}$ 84. L E Andersen, $\frac{10}{1}$ 84. L G Andersen, $\frac{29}{3}$ 83. L H Andersen, $\frac{22}{10}$ 85. L J A Andersen, $\frac{13}{10}$ 85. Lovise M Andersen, $\frac{26}{8}$ 85. M Andersen, Høyensg. 2, $\frac{19}{4}$ 83, 1000. M F Andersen, $\frac{2}{8}$ 85. Maren S Andersen, $\frac{6}{12}$ 83. N Andersen, Faxeg. 19, $\frac{1}{2}$ 83, 1600. N Andersen, Fiskerg. 5, $\frac{19}{8}$ 84, 1200. N P Andersen, Frederiksborgg. 54, $\frac{9}{11}$ 84. N S Andersen, $\frac{22}{4}$ 84. O Andersen, Kvæsthusg. 3, 800. P Andersen, Frydsv. 2, $\frac{2}{10}$ 83, 800. P Andersen, Vesterg. 23, $\frac{18}{1}$ 84, 1000. P Andersen, Gyldenløvesg. 14, $\frac{5}{2}$ 84, 1600. P Andersen, Lyngbyv. 29, $\frac{18}{10}$ 84, 1200. P Andersen, $\frac{1}{10}$ 85. P Andersen, Bredg. 47, $\frac{1}{4}$ 86, 800. P A Andersen, $\frac{7}{5}$ 85. P J Andersen, $\frac{31}{7}$ 83. P J Andersen, $\frac{31}{7}$ 84. P S Andersen, Holmensg. 8, $\frac{28}{9}$ 84, 1800. R Andersen, $\frac{12}{1}$ 84. R Andersen, $\frac{13}{12}$ 85. T Andersen, $\frac{6}{1}$ 85. V C Andersen, Olufsv., $\frac{9}{4}$ 86. V C F Andersen, $\frac{2}{4}$ 85. C C Andersson, Jagtv. 45, $\frac{22}{4}$ 86. L Andersen, $\frac{16}{1}$ 83. S Andersson, $\frac{25}{11}$ 84. C F Andreasen, $\frac{9}{8}$ 84. H P Andreasen, $\frac{9}{1}$ 83. J P Andreasen, $\frac{13}{11}$ 83. M H Andreasen, $\frac{2}{2}$ 84. A P J Andresen, $\frac{19}{8}$ 85. T R Andresen, Gothersg. 77, $\frac{16}{3}$ 84, 800. N Andresen, $\frac{13}{5}$ 84. P T Andresen, $\frac{20}{3}$ 83. S E P Andresen, $\frac{29}{1}$ 84. H C S Arentzen, $\frac{9}{10}$ 84. H H Arrild, $\frac{25}{9}$ 84. P C Arrild, Prindsesseg. 21, $\frac{5}{1}$ 86, 1000. J H Asmussen, $\frac{26}{8}$ 85. N N Axell, Nørrebrog. 21, $\frac{10}{3}$ 86. E J Baastrup, $\frac{2}{9}$ 84. A T Bahner, Ahlefeldtsg. 27, $\frac{13}{4}$ 86. H H Bang, $\frac{9}{4}$ 83. M J Bang, $\frac{9}{4}$ 83. J C Bank, $\frac{19}{11}$ 84. Marie Barfoed, $\frac{16}{3}$ 83. C C J V Barmann, Holmensg. 17, $\frac{20}{11}$ 83, 800. K K B Barsøe, Birkeg. 12, $\frac{13}{4}$ 83, 1200. D M Bartels, Kjøbmagerg. 54, $\frac{6}{1}$ 84, 2,400. A C Baumbach, Absalonsg. 16, $\frac{21}{10}$ 84, 1,000. H J M Baumgarten, $\frac{14}{10}$ 84. Anna F F Baumgarten, Vesterbrog. 80, $\frac{6}{4}$ 86. N P Baummann, $\frac{21}{5}$ 83. A J L Beauvais, St. Kongensg. 106, $\frac{8}{1}$ 85, 13,400. M E Bech, $\frac{19}{4}$ 83. M Bech, Larsbjørnstr. 19, $\frac{21}{6}$ 83, 800. L H Bech, Nørrevoldg. 6, $\frac{14}{9}$ 86, 800. H R M Becker, $\frac{24}{2}$ 85. J C B. Beben, $\frac{13}{8}$ 83. L A Behrens, Herluf Trollesg. 22, $\frac{4}{2}$ 83, 1200. G S Bendix, Holbergsg. 26, $\frac{15}{7}$ 86, 1200. L M Bendtsen, Nyhavn 42, $\frac{28}{10}$ 84, 1000. H C Benthzen, $\frac{3}{4}$ 83. F J Bentsen, $\frac{11}{8}$ 85. J P Bentsen, Overg. o. V. 18, $\frac{22}{4}$ 86, 800. C M F Bentsen, $\frac{2}{8}$ 83. A Bentzen, Nørrebrog. 150, $\frac{29}{8}$ 86. C E Bentzen, $\frac{14}{2}$ 84. L C Bentzen, Nansensg. 15, $\frac{30}{5}$ 86. C Berg, $\frac{21}{3}$ 85. J Berg, $\frac{12}{4}$ 83. L D Berg, $\frac{9}{12}$ 84. M Berg, $\frac{80}{12}$ 84. P M Berg, Frederiksborgg. 50, $\frac{3}{8}$ 86, 1000. T Berg, $\frac{15}{10}$ 85. Thora A A Berg, St. Torveg. 6, $\frac{19}{10}$ 86, 1,200. C F Bergmann, $\frac{18}{9}$ 84. O C

Livsforsikringselskabet New-York,

Bergmann, Kjøbmagerg. 1, $\frac{2}{3}$ 86, 2400. C C Bertelsen, $\frac{2}{6}$ 83. J F Berthelsen, $\frac{9}{4}$ 83. J P Berthelsen, $\frac{8}{1}$ 84. V G E Bjerregaard, Farverg. 11, $\frac{16}{4}$ 86. A L A Bjer-ring, $\frac{18}{9}$ 84. Caroline A Bjerring, $\frac{19}{12}$ 83. Camilla F Bille, Kompagnistr. 3, $\frac{2}{10}$ 84, 800. F E A Billing, $\frac{7}{6}$ 85. C G Birck, $\frac{8}{1}$ 84. C N M Birckholm, $\frac{16}{3}$ 83. F N Birnbaum, $\frac{16}{9}$ 83. L Bjørklund, Torden-skjoldsg. 29, $\frac{8}{10}$ 85, 800. A L C Bjørn, Dannebrogsg. 32, $\frac{15}{5}$ 83 2000. P H Bjørneboe, Laxeg. 25, $\frac{20}{3}$ 83. M F Blauenfeldt, $\frac{81}{12}$ 85. F V L Blom, Lipkeg. 25, $\frac{12}{5}$ 85, 800. N B Bocklund, $\frac{12}{7}$ 83. Caroline E Boesen, $\frac{16}{10}$ 85. J Boesen, $\frac{8}{4}$ 84. P Boesen, $\frac{16}{5}$ 84. Ane N Boldt, Saxog. 73, $\frac{29}{10}$ 85. C A Boll, Kalkbrænderiv. 7, $\frac{22}{4}$ 86. R F H Bonnesen, $\frac{2}{9}$ 85. O Borchsenius, Halmt. 45, $\frac{28}{9}$ 86. N W Borch, $\frac{27}{1}$ 85. M P H Borgen, $\frac{22}{4}$ 84. Oline L Borgstrøm, Nørrebrog. 49, $\frac{8}{4}$ 83, 800. H C D Borella, Vestervoldg. 1, $\frac{14}{6}$ 83, 1000. E Borrey, Nørrebrog. 16, $\frac{16}{10}$ 83, 2400. C C Bostrøm, St. Regneg. 26, $\frac{12}{2}$ 85, 800. Ida I Bothmann, $\frac{29}{7}$ 84. A H Boye, St. Torveg. 28, $\frac{29}{10}$ 84. C P Brammer, L. Torveg. 25, $\frac{9}{3}$ 86. G P Brammer, Studiestr. 10, $\frac{1}{7}$ 86, 800. C V Bramsen, L. Enghavev. 9, $\frac{16}{10}$ 83, 1000. K Brandt, $\frac{3}{1}$ 84. A L Brandt, $\frac{27}{11}$ 84. A H Branth, Herluf Trollesg. 9, $\frac{29}{7}$ 86, 5000. T C Brauner, $\frac{27}{1}$ 85. A V Bredahl Vesterbrog. 55, $\frac{21}{10}$ 86. L V Bredahl, $\frac{1}{3}$ 85. C F C Brenøe, $\frac{5}{3}$ 85. C J Breuning, Asylg. 10, $\frac{4}{2}$ 86. J Brinck, St. Annæpl. 18, $\frac{8}{3}$ 83, 1400. J F C A J Brinck, Peder Skramsg. 1, $\frac{10}{8}$ 86. P Brinck, Sølvg. 11, $\frac{24}{3}$ 85, 1000. S V B Brinck, $\frac{26}{13}$ 84. C A Brinckmann, $\frac{20}{12}$ 83, 800. H J Broch, L. Strandstr. 7, $\frac{8}{3}$ 83. K Brodersen, Vendersg. 5, $\frac{13}{4}$ 86. A Broe, Kronprindsensg. 4, $\frac{14}{3}$ 83, 1600. Eline K Brok, $\frac{29}{6}$ 84. A J Broust, St. Torveg. 10, $\frac{13}{12}$ 83, 5000. J J Brown, Sølvg. 91, $\frac{2}{9}$ 84. J N Bruhn, $\frac{27}{8}$ 84. P T Bruhn, $\frac{10}{12}$ 85. H P C Bruun, Blegdamsv. 50, $\frac{29}{10}$ 85, 1000. P C Bruun, $\frac{9}{12}$ 83. J Brunshuus, Ole Suhrsg. 15, $\frac{19}{7}$ 83, 800. C F Bruus, $\frac{26}{2}$ 85. A F Buhl, Istedg. 72, $\frac{22}{12}$ 75, 800. C G Burmeister, $\frac{2}{10}$ 84. P A Mansfeld-Büllner, $\frac{29}{8}$ 83. C G H Bursche, $\frac{10}{6}$ 84. T F Andrea Buusmann, Vesterbrog. 30, $\frac{28}{11}$ 86. C M Bøjer, $\frac{29}{10}$ 85. J O Bødker, Dannebrogsg. 1, $\frac{31}{6}$ 86, 2000. Hanna Børge-sen, $\frac{7}{6}$ 85. M C Børgeesen, $\frac{12}{6}$ 83. P Børgesen, St. Kongensg. 74, $\frac{23}{13}$ 83, 5000. B H Bøysen, Dannebrogsg. $\frac{11}{12}$ 84. M Bøysen, Nørreg. 26, $\frac{7}{1}$ 86, 5000. J C Calmeier, $\frac{19}{5}$ 83. H J K Cardell, $\frac{20}{11}$ 84. P F Carlsen, Borgerg. 1, $\frac{22}{7}$ 86. P E Caspersen, Raadmandsg. 24, $\frac{4}{9}$ 84, 1200. P E Caspersen, $\frac{10}{5}$ 83. A Christensen, Overg. o. V. 8, $\frac{8}{5}$ 83, 1400. A Christen-sen, Væverg. 4, $\frac{23}{8}$ 83, 1200. A Christen-sen, Hestemøllestr. 3, $\frac{5}{6}$ 85. A Christen-sen, Pilestr. 11, $\frac{25}{6}$ 86, 800. A J Christensen, $\frac{8}{4}$ 84. A S Christensen, $\frac{21}{10}$ 84. C Chri-stensen, Frederiksbergg. 3, $\frac{18}{3}$ 86, 1400. C C N Christensen, Absalonsg. 36, $\frac{19}{10}$ 86. C E Christensen, Bredg. 27, $\frac{29}{10}$ 86. C F Christensen, $\frac{7}{5}$ 85. E Christensen, Citadelsv. 6, $\frac{8}{4}$ 86. E Christensen, Amagerg. 15, $\frac{23}{7}$ 86, 800. E M Christensen Frederiksbergg. 9, $\frac{2}{11}$ 86. E S O Christensen, $\frac{22}{4}$ 84. F Christensen, Walkendorfg. 32, $\frac{27}{1}$ 85. G P B Christensen, Absalonsg. 42, $\frac{22}{10}$ 85. H Christensen, Saxog. 19, $\frac{19}{2}$ 84. H Chri-stensen, St. Regneg. 4, $\frac{26}{2}$ 85, 1000. H Christensen, Smedeg. 11, $\frac{29}{6}$ 86. H A Christensen, Adelg. 43, $\frac{29}{3}$ 83, 1000. H C Christensen, $\frac{16}{6}$ 85. H C Christensen, Istedg. 38, $\frac{20}{7}$ 86. H C F Christensen, $\frac{13}{7}$ 83. H E G Christensen, Skinderg. 8, $\frac{29}{10}$ 85. H E Christensen, $\frac{10}{11}$ 85. H E Christensen, Stefansg. 12, $\frac{17}{6}$ 86. H J Christensen, $\frac{20}{10}$ 84. H M Christensen Fredericiag. 29, $\frac{17}{4}$ 83. H M F Christensen, Nørrebrog. 54, $\frac{14}{1}$ 86. H P Christensen, $\frac{29}{9}$ 85. H P J Christensen, $\frac{20}{9}$ 85. H T Christensen, $\frac{10}{9}$ 85. J Christensen, Slotsg. 21, $\frac{11}{7}$ 84. J Christensen, St. Hansg. 13, $\frac{25}{3}$ 86, 800. J A Christensen, Frederiksborgg. 19, $\frac{8}{13}$ 85, 7000. J C Christensen, Fiskerg. 12, $\frac{29}{8}$ 86, 800. J J Christensen, $\frac{18}{10}$ 85. Ida J E Christensen, $\frac{11}{3}$ 84. J L Christensen, $\frac{15}{9}$ 85. J P Christensen, St. Annæg. 12, $\frac{30}{3}$ 83, 800. K Christensen (Ziirsen), $\frac{19}{5}$ 85. L Christensen, Gasværksg. 31, $\frac{20}{13}$ 83, 1000. L Christensen, Nansensg. 37, $\frac{14}{4}$ 85, 3000. L Christensen, $\frac{3}{9}$ 85. L P Christen-sen, Ryesg. 67, $\frac{4}{10}$ 83, 1000. L F Christen-sen, $\frac{10}{1}$ 83. M Christensen, Nørrefarimagsg. 31, $\frac{27}{5}$ 84. M H Christensen, $\frac{29}{12}$ 83. N Christensen, St. Kongensg. 55, $\frac{19}{12}$ 83, 800. N Christensen, Salvieg. A, $\frac{20}{12}$ 83, 2000. N Christensen, St. Hans Torv 26, $\frac{12}{5}$ 85. N Christensen, Fælledv. 26, $\frac{6}{4}$ 86. N F Christensen, $\frac{2}{6}$ 83. N P Christensen, Blaa-gaardsg. 57, $\frac{20}{10}$ 85. O C Christensen, $\frac{18}{13}$ 83. O C T Christensen, Toldbodg. 24, $\frac{21}{10}$ 85. P Christensen, Gothersg. 149, $\frac{29}{10}$ 83, 1000. P Christensen, Gothersg. 150, $\frac{29}{1}$ 84, 800. P Christensen, Nørrefarimagsg. 42 A, $\frac{5}{3}$ 85, 800. P H Christensen, Griffenfeldtsg. 28, $\frac{22}{7}$ 86. P L Christensen, Baggesensg. 37, $\frac{8}{4}$ 86. R C Christensen, Absalonsg. 24, $\frac{30}{9}$ 86, 1000. R P F Christensen, Fiolstr. 40, $\frac{29}{10}$ 85. T Christensen, $\frac{12}{6}$ 83. V C Christensen, $\frac{17}{6}$ 83. P Christian $\frac{5}{5}$ 85. A Christiansen, Adelg. 50, $\frac{29}{3}$ 83, 1,400. Ane M Christiansen, $\frac{2}{1}$ 83. C Christiansen, Nørrebrog. 54, $\frac{21}{6}$ 83. C Christiansen, $\frac{17}{11}$ 85. C H Christiansen, Landskrona Tværg. 10, $\frac{10}{2}$ 85, 1000. C L Christiansen, $\frac{20}{5}$ 84. H Christiansen, Vesterbrog. 79, $\frac{17}{4}$ 84, 1000. H G Christiansen, $\frac{23}{12}$ 74. H P Christian-

Direktion for Danmark: Vimmelskaflet 47, Kjøbenhavn.

sen, Nørrebrog. 72, ¹⁹/₁₀ 86. H S Christiansen, Nørreg. 16, ²⁴/₃ 85, 800. J Christiansen, Baggesens. 20, ⁶/₆ 86, 800. J Christiansen, Raadhusstr. 8, ¹⁵/₄ 86, 1000. J Christiansen Rigensg. 10-12, ²⁶/₁₀ 86. J P Christiansen, ¹⁹/₈ 84. K E Christiansen, ²⁹/₄ 84. M P Christiansen, Elmeg. 25, ²⁵/₃ 86. M S Christiansen, ²⁶/₆ 85. N Christiansen, Nansensg. 17, ¹⁰/₁₁ 85, 1000. N R Christiansen, Citadelsv. 4, ¹⁰/₁₁ 85. P Christiansen, Absalonsg. 21 A, ⁹/₃ 85, 1000. R A Christiansen, ²¹/₁₀ 83. S Christiansen, Nansensg. 41, ¹⁶/₃ 86, 800. A Christoffersen, Klosterstr. 8, ²²/₅ 84, 1000. H P Christoffersen, ⁴/₁₀ 83. C Christophersen, St. Hansg. 21, ¹²/₁₀ 83, 1400. C F W Christophersen, ²⁰/₁₁ 85. C M Christophersen, ⁹/₁₀ 83. F L Christophersen, Østerfarimagsg. 49, ³⁰/₃ 86. H A Christophersen, ¹⁶/₄ 84. J P Christophersen, ²²/₁ 84. P F Christophersen, Gl. Mønt, 25, ³⁰/₂ 86. C F V Clausen, ²⁷/₃ 84. C G J Clausen, Rørholmshg. 7, ⁶/₃ 84. E C H Clausen, Holmensg. 19, ³/₁₁ 86. H F Clausen, Frederik d. VII's G. 12, ³/₆ 86. P C Clausen, ³/₃ 85. D A J Clemmensen, Kjøbmagerg. 49, ²⁷/₄ 84. L C Clemmensen, ¹⁹/₅ 85. Helene H C Coff, Fredensg. 7, ¹³/₄ 86. A B Cohen, ¹/₁₁ 83. C F Cohn, Bredg. 34, ⁶/₁₀ 86, 2400. H L Colding, L. Frydsv. 5, ¹/₄ 86. L L Collin, Istedg. 50, ²⁷/₉ 85, 800. M C Creutz, ¹⁰/₁₂ 85. J Crillesen, Fælledv. 5, ¹²/₁₀ 86. A Dahl, Reventlowsg. 12, ³/₃ 85. J J Dahl, ³¹/₃ 85. M C Dahl, Blegdamsv. 92, ³⁰/₃ 86. V E A Dahl, ²²/₂ 83. V H Dahl, Kong. Nytt. 24, ¹⁴/₁ 86. J E C Dalgas, ¹⁸/₁₀ 83. H N J M Damm, ²²/₉ 83. Dansk Markfrøh., St. Kongensg. 40, ³⁰/₁₀ 84. C F Daun, St. Pederstr. 14, ¹²/₈ 84. A Davidsen, ¹²/₃ 84. C H Davidsen, ¹²/₃ 84. Mary J Davidsen, ¹²/₁₀ 85. Rosa M Davidsen, ¹²/₁₀ 85. Sara Davidsen, ¹²/₁₀ 85. Thora O Davidsen, ¹²/₁₀ 85. B B Davidsohn, Hyskenstr. 6, ¹⁶/₁₁ 86. E L F Demandt, Korsg. 64, ⁶/₁ 85, 1200. H C Dinesen, Øhlenschlägersg. 35, ¹⁰/₈ 86. H V C C Djernis, Sølvsg. 103, ⁶/₁ 85, 1000. O P W Dollerup, Vognmagerg. 36, ⁵/₂ 85. Asseline Doggert, ¹²/₅ 83. E H Drejø, ¹⁰/₂ 85. A Dresing, Herluf Trollesg. 6, ²³/₁₁ 86. R S Dresler, Gothersg. 28, ¹⁶/₁ 83, 3800. C L Drewes, ¹²/₉ 85. J H Drewes, ⁹/₁₀ 85. H O E Duseberg, H C Ørstedsv. 3, ⁴/₄ 84. J P Dyb, ¹²/₈ 84. H F Dyresen, ¹⁶/₄ 85. Bodil C Dyrhlund, St. Kongensg. 55, ⁶/₁ 84, 9000. G H Døcker, Victoriag. 6, ⁶/₆ 86. H C Ebbesen, Meriansg. ¹⁰/₁ 84, 3600. H B E Ebert, ¹⁷/₄ 83. A H Ebstrup, Fredericiag. 51, ¹⁹/₁₁ 84, 800. H G E Eckhausen, ²⁴/₁₂ 85. A W Edwardsen, Nørrevoldg. 105, ²²/₁₂ 83, 2000. F W C E Eibe, Graabrødret. 16, ⁵/₁₀ 86. C A Eiberg, ¹/₂ 83. H T Eiby, ²⁰/₆ 84. E P Eilersen, Nord-

vestv. 8, ¹¹/₁₁ 86. T Ellebye, Pilestr. 5, ⁴/₁ 86. N C Eliassen, Adelg. 103, ⁴/₂ 83, 800. J F Eng, Larslejstr. 1, ²⁶/₃ 84, 1800. P A Enna, Gothersg. 65, ¹²/₉ 83, 1000. Cecilie Erhardt Guldbergsg. 19, ¹²/₈ 84, 800. J G Erhardt, Guldbergsg. 1, ²⁶/₁₀ 84. F T Erichsen, Kjøbmagerg. 1, ⁹/₉ 86. L V Erichsen, Nørrebrog. 55, ²⁰/₂ 83. E E Eriksen, Holstejnsg. 6, ¹⁶/₁₂ 86, 800. H Eriksen, ¹⁷/₁₁ 85. K J Eriksen, Fiolstr. 40, ¹²/₈ 86. Mette M Eriksen, Vesterbrog. 20, ²⁹/₄ 86. P Eriksen, Skytteg. 8, ²/₉ 84. S Ernst, Nørrevoldg., Hj. af Larslejstr., ²⁵/₂ 86. J Ernstsen, Grønneg. 37, ⁹/₈ 86. S A S Esbensen, ²⁰/₆ 83. C M Essemann, Helgolandsg. 13, ¹²/₁₀ 85, 1200. T H N Ewers, Mønterg. 25, ²/₁₀ 84. H E B Faber, ¹⁹/₈ 83. J R Fabricius, Øhlenschlägersg. 12, ²⁹/₁ 85, 1000. W F M Fakklam, ²⁰/₃ 83. J F S Falcke, L. Torveg. 32, ⁹/₁₂ 84. T C J Fahnøe, Østerbrog. 36, ¹³/₁₀ 85. O Falkenberg, ³/₁₁ 85. C F Falkenstjerne, ²⁹/₈ 85. F C C Falkenstjerne, Studiestr. 4, ²⁹/₈ 84. J L Faulenberg, Ahlefeldtsg. 21, ¹⁵/₁₀ 85, 1000. C L Feldmann, Colbjørnsensg. 25, ¹⁰/₈ 86. L P Ferdinandsen, Ole Suhrg. 3, ¹⁹/₈ 85, 800. A R V Fessel, ⁹/₂ 84. H J Fischer, Nyhavn 43, ⁷/₈ 83. C A Fladmark, ¹⁹/₂ 84. F C F Flemming, ⁶/₁ 83. M N Flindt, Dagmarsg. 16, ⁷/₁ 86. A L Flodin, ¹⁴/₈ 83. Johannes M Flor, ⁶/₃ 85. N D Flor, Vimmelsk. 36, ¹/₁₁ 83, 3000. J E C A Fogh, Rosenvængets Alle 39, ¹²/₆ 85. O J Fogh, ¹/₈ 83. J P Fournais, Vesterg. 13, ²⁷/₁₁ 83, 2400. C V Franck, ⁵/₂ 85. H C Frandsen, ²¹/₄ 85. L E Frandsen, Slotsg. 12, ¹⁹/₈ 86. N P Frandsen, L. Torveg. 26, ²/₁₀ 84, 800. A Frederiksen, Blaagaardsg. 4, ¹⁸/₁₀ 85, 1000. C P Frederiksen, ¹⁸/₁₀ 83. H Frederiksen, Fælledv. 16, ³¹/₃ 85. L J Frederiksen Evaldsg. 21, ²³/₄ 85, 1200. L P Frederiksen, Revalsg. 3, ¹⁶/₉ 84, 800. N Frederiksen, Klærkeg. 9, ⁴/₁₀ 83, 3400. N Frederiksen, Korsg. 44, ¹⁰/₉ 85, 800. O Frederiksen, Klærkeg. 12, ²¹/₄ 84, 800. O Frederiksen, ⁹/₁₁ 84. P C F Frederiksen, ²⁶/₁ 83. P J Frederiksen, Teglgaastr. 14, ⁶/₁₀ 85, 1000. S C Frejlesleben, ¹⁸/₄ 85. A H J N Frideriksen, ³⁰/₁₀ 84. V Friderichsen, ²⁰/₄ 83. A E J Friis, ²/₄ 85. L C F Friis, ⁹/₁₀ 83. J Frimodt, ¹¹/₆ 84. E A C Frisch, Frederiksborgg. 29, ⁴/₃ 86. S Fritsen, Holmensg. 27, ¹²/₈ 83, 1000. Anna N F Frost, ⁹/₃ 83. J L Frølund, Zinnsg. 1, ²⁴/₇ 83, 1200. L C O Funck, ¹²/₅ 85. C G M Funder, Nansensg. 28, ³¹/₇ 83, 1200. J C J P J Funder, Victoriag. 25, ²/₉ 86. N P J Færch, Vandkunsten, 11, ²³/₈ 83, 1600. C Gabrielsen, Falkoneralle 50, ¹¹/₁₁ 84. J M J Galsgaard, ⁹/₁ 85. J N Gede, ²⁵/₁ 83. C H Gehrkens ⁵/₃ 84. A C M Gehrts, Vildersg. 37, ²¹/₁₀ 86. C V Gerner, ¹⁴/₂ 84. S Gigas, ¹⁶/₄ 85. J F

Livsforsikringselskabet New-York,

Gjellerup, $\frac{21}{2}$ 84. A F A Gjellerup, Frederiksborgg., Hj. af Nørrefarimagsg., $\frac{9}{9}$ 86. C V Gjødesen, Skinding. 41, $\frac{1}{10}$ 85, 1000. Christiane Glaffey, $\frac{23}{9}$ 84. F A Gleesen, $\frac{24}{4}$ 83. C Glud, Blaagaardsg. 13, $\frac{22}{4}$ 83, 1000. P C R Glud, $\frac{6}{11}$ 83. S P Gommesen, $\frac{10}{6}$ 84. E G Gottlob, Vesterbrog. 55, $\frac{10}{12}$ 85, 800. C J Gottschalck, $\frac{23}{9}$ 84. F C J Graff, Elmeg. 27, $\frac{22}{4}$ 84. H Gregeresen, $\frac{14}{4}$ 85. P F Greiff, Gothersg. 16, $\frac{6}{2}$ 83, 800. C H Gress, $\frac{16}{10}$ 85. C P V Grosmejer, Dronningensg. 47, $\frac{16}{9}$ 84, 1000. C J Grossmann, Gothersg. 155, $\frac{2}{1}$ 83, 1400. A S Grumstrup, $\frac{3}{3}$ 83. H Grün, $\frac{3}{2}$ 85. C L F M Grønbech, $\frac{25}{10}$ 83. L F Grønberg, Borgerg. 100, $\frac{31}{6}$ 86. P T Grønwald, $\frac{5}{4}$ 83. Ane K Gulbrand Hansen, $\frac{5}{11}$ 85. C Gundelach, Østerbrog. 58, $\frac{6}{6}$ 84, 1400. J F Guttman, Blegdamsv. 38, $\frac{6}{7}$ 86. E O Gædecken, $\frac{23}{1}$ 83. J H M Götterup, Vingaardstr. 15, $\frac{1}{5}$ 84, 1200. L T E Gøtz, $\frac{16}{11}$ 83. L Haagensen, $\frac{20}{9}$ 85. P T Haagensen, $\frac{13}{2}$ 84. N F V Hagemann, $\frac{17}{6}$ 84. C F J Hagen, $\frac{30}{12}$ 84. H P Hager, $\frac{12}{11}$ 85. H E H Hagerup, Gothersg. 31, $\frac{13}{7}$ 83, 4000. H Hakeville, Gothersg. 15, $\frac{20}{7}$ 86. H A Halberg, Nørrefarimagsg. 33, $\frac{12}{4}$ 84, 2400. L S N Halgreen, Ahlefeldsg. 29, $\frac{9}{4}$ 85, 1600. T V Halgreen, Blaagaardsg. 15, $\frac{5}{10}$ 86. A F L Hallager, Bagerstr. 6, $\frac{29}{9}$ 85, 3000. C Hallander, L. Istedsg. 1, $\frac{29}{5}$ 84, 800. A Hallas, $\frac{14}{10}$ 84. C T Halvorsen, $\frac{12}{1}$ 83. S C F A Hammer, $\frac{20}{7}$ 84. C S Hammerich, $\frac{23}{10}$ 83. Frederikke E M Hammerom, $\frac{20}{10}$ 83. Emilie C Hammerum, Grønneg. 17, $\frac{2}{11}$ 86. Christine S Hansdatter, Bredg. 37, $\frac{20}{3}$ 86. A Hansen, Tjørneg. 9, $\frac{12}{5}$ 83, 800. A Hansen, Saxog. 23, $\frac{31}{7}$ 83, 1000. A Hansen, Roseng. 14, $\frac{9}{9}$ 84. A Hansen, Øhlenschlägersg. 50, $\frac{23}{9}$ 84. A Hansen, Nordvest. 41, $\frac{25}{11}$ 84, 800. A Hansen, Nørrefarimagsg. 54, $\frac{6}{10}$ 85, 800. Ane Hansen, $\frac{6}{5}$ 83. A B Hansen, $\frac{31}{3}$ 85. A C Hansen, Vingaardstr. 13, $\frac{23}{2}$ 86. A C H Hansen, $\frac{21}{8}$ 84. A C H Hansen, Svendsg. 1, $\frac{4}{5}$ 86. A D Hansen, $\frac{30}{12}$ 84. A F Hansen, $\frac{9}{12}$ 84. A G S Hansen, $\frac{28}{8}$ 84. A P Hansen, $\frac{9}{11}$ 84. A T Hansen, St. Annæg. 15, $\frac{6}{5}$ 86. B Hansen, $\frac{22}{11}$ 83. B V Hansen, $\frac{3}{10}$ 85. Bodil M Hansen, Nørreg. 19, $\frac{22}{8}$ 86. C Hansen, Roseng. 9, $\frac{1}{2}$ 83, 1400. C Hansen, Vognmagerg. 28, $\frac{3}{4}$ 83, 1400. C Hansen, Gl. Torv 4, $\frac{11}{9}$ 83, 2400. C Hansen, Jægerg. 8, $\frac{9}{10}$ 83. C Hansen, Aabenraa 13, $\frac{19}{2}$ 84. C Hansen, Studiestr. 43, $\frac{20}{1}$ 85, 1000. C Hansen, Studiestr. 49, $\frac{9}{1}$ 85, 1000. C Hansen, Østerfarimagsg. 18, $\frac{9}{10}$ 85, 800. C Hansen, Ryesg. 87, $\frac{17}{6}$ 86. C A C Hansen, Værnedamsv. 1, $\frac{3}{1}$ 84. C A V Hansen, $\frac{30}{12}$ 84. C E Hansen, Torveg., $\frac{28}{9}$ 86. C F Hansen, $\frac{20}{3}$ 84. C H Hansen, Krystalg. 7, $\frac{10}{2}$ 85. C J Hansen, St. Pederstr. 49, $\frac{26}{2}$ 84, 1000. C J H Hansen, $\frac{30}{12}$ 84. C W Hansen, Schacksg. 9, $\frac{7}{9}$ 86. C V J Hansen, $\frac{22}{3}$ 84. E Hansen, $\frac{1}{10}$ 85. E F M W Hansen, $\frac{9}{4}$ 83. E L Hansen, $\frac{28}{7}$ 85. E N P H Hansen, $\frac{9}{10}$ 84. Elisabeth C T Hansen, $\frac{4}{12}$ 84. Elise C Hansen, $\frac{23}{6}$ 83. Emma B Hansen, $\frac{23}{6}$ 83. F Hansen, Pederhvidtfeldtstr., $\frac{15}{4}$ 86. F A Hansen, $\frac{12}{3}$ 84. F A C Hansen, $\frac{6}{2}$ 83. F C Hansen, Fælledv. 17, $\frac{26}{5}$ 83, 1200. F C Hansen, $\frac{16}{12}$ 84. F C Hansen, $\frac{14}{4}$ 84. F C Hansen, $\frac{21}{5}$ 85. F C C Hansen, $\frac{29}{10}$ 85. F L (Knoblauch) Hansen, $\frac{26}{6}$ 84. F W Hansen, $\frac{1}{11}$ 83. H Hansen, Peder Skramsg. 7, $\frac{30}{3}$ 83. H Hansen, Dronningensg. 16, $\frac{19}{4}$ 83, 2000. H Hansen, Øster Allee 24, $\frac{1}{5}$ 83, 6000. H Hansen, Korsg. 25, $\frac{22}{12}$ 83. H Hansen, Krystalg. 9, $\frac{12}{3}$ 84, 1600. H Hansen, Nørrefarimagsg. 31, $\frac{13}{3}$ 84. H Hansen, Østerbrog. 42, $\frac{19}{5}$ 85, 2400. H Hansen, Hyskenstr. 7, $\frac{4}{6}$ 85. H Hansen, $\frac{22}{10}$ 85. H Hansen, $\frac{29}{10}$ 85. H Hansen, $\frac{1}{12}$ 85. H Hansen, $\frac{4}{12}$ 84. H Hansen, Jagtv. 47 B. $\frac{10}{8}$ 86. H C Hansen, Fredensg. 4, $\frac{22}{2}$ 83, 1000. H C Hansen, Nørrebrog. 51, $\frac{10}{6}$ 84. H C Hansen, St. Pederstr. 18, $\frac{22}{1}$ 85. H C Hansen, Griffenfeldtsg. 30, $\frac{12}{3}$ 85. H C Hansen, Frederik d. VII's G. 12, $\frac{19}{4}$ 85, 1000. H C Hansen, St. Kongensg. 100, $\frac{9}{6}$ 85, 800. H C Hansen, Borgerg. 74, $\frac{12}{1}$ 86, 800. H E Hansen, Rømersg. 25, $\frac{15}{10}$ 85. H F Hansen, Borgerg. 136, $\frac{2}{8}$ 86. H J Hansen, Griffenfeldtsg. 50 B, $\frac{26}{2}$ 84, 800. H M Hansen, $\frac{10}{9}$ 84. H P Hansen, J A Schwartzg. 1, $\frac{30}{6}$ 83, 1600. H P Hansen, Larsbjørnstr. 16, $\frac{9}{1}$ 84, 1600. H P Hansen, Saxog. 46, $\frac{13}{2}$ 84, 1000. H P Hansen, Istedg. 74, $\frac{14}{10}$ 84, 1000. H P Hansen, Dannebrogsg. 49, $\frac{23}{3}$ 86. H P C Hansen, $\frac{22}{11}$ 83. J Hansen, Absalonsg. 46, $\frac{6}{3}$ 83, 1200. J Hansen, St. Annæg. 32, $\frac{14}{9}$ 83. J Hansen, Blaagaardsg. 49, $\frac{22}{11}$ 83. J Hansen, Hauserplads 30, $\frac{22}{12}$ 83. J Hansen, Elmeg. 27, $\frac{9}{1}$ 84, 800. J Hansen, Øhlenschlägersg. 39, $\frac{21}{2}$ 84, 800. J Hansen, L. Torveg. 26, $\frac{39}{4}$ 84. J Hansen, Griffenfeldtsg. 13 A, $\frac{3}{8}$ 84, 1200. J Hansen, Istedg. 9, $\frac{26}{6}$ 84, 2400. J Hansen, Thorsg. 24, $\frac{1}{7}$ 84. J Hansen, Kamelg. 25, $\frac{10}{10}$ 84. J Hansen, Nørrevoldg. 62, $\frac{21}{10}$ 84, 1000. J Hansen, Vinstrupsv. 3, $\frac{21}{7}$ 85. J Hansen, Rosengarden 4, $\frac{13}{10}$ 85, 800. J Hansen, Bjelkes Allee 11, $\frac{2}{2}$ 86. J Hansen, Øhlenschlägersg. 19, $\frac{4}{8}$ 86. J Hansen, Viktoriag. 9, $\frac{28}{9}$ 86. J C Hansen, $\frac{23}{10}$ 83. J C Hansen, $\frac{31}{1}$ 84. J C Hansen, $\frac{10}{12}$ 85. J E Hansen, Høyensg. 25, $\frac{23}{4}$ 84, 800. J E C Hansen, $\frac{22}{10}$ 85. J H Hansen, Jagtv. 101, $\frac{28}{10}$ 86. J H A Hansen, Nygaardsv. 22, $\frac{26}{10}$ 84, 800. J H O Hansen, Holbergsg. 6, $\frac{7}{10}$ 86. J J Hansen, $\frac{13}{12}$ 83. J L Hansen, $\frac{12}{1}$ 84. J P Hansen, $\frac{11}{8}$ 83. J P Hansen, Vendersg. 19,

Direktion for Danmark: Vimmelskaflet 47, Kjøbenhavn.

²/₁₀ 83, 800. J P Hansen, Nørreg. 47, ²/₁₂ 84, 800. J P Hansen, Blegdamsv. 26, ³⁰/₃ 86. J P W Hansen, ⁴/₁₂ 84. J R Hansen, Todesg. 2, ⁴/₃ 84, 1800. J R A Hansen, ¹²/₁₁ 85. J T Hansen, Vingaardstr. 9, ²/₆ 83, 2000. J T Hansen, ⁵/₂ 84. J T Hansen, ³/₁₂ 85. Jacobine P Hansen, Aabenraa 31, ¹³/₃ 84. Inger M Hansen, ⁶/₈ 85. Inger M Hansen, ¹⁸/₆ 85. K Hansen, ³⁰/₁ 83. K Hansen, ⁶/₁ 85. K A Hansen, ²⁵/₃ 84. Karen P Hansen, ³⁰/₁₀ 84. L Hansen, Absalonsg. 20, ⁹/₁ 83, 1200. K P Hansen, Citadelsv. 34, ⁹/₁₁ 86. L Hansen, Krsthvns. Voldg. 5, ²⁰/₁₁ 83, 1000. L Hansen, Rosengården 10, ⁴/₁₂ 83, 800. L Hansen, ¹⁸/₁₁ 84. L Hansen, ⁶/₁ 85. L Hansen, ¹⁶/₁₀ 85. L M Hansen, ¹⁹/₂ 85. L P Hansen, Vestervoldg. 29, ³⁰/₁₀ 83, 2400. L P Hansen, ²⁸/₁₀ 84. L P Hansen, Landemærket 29, ¹⁸/₅ 86. L T Hansen, ⁹/₁₀ 85. M Hansen, Sølv. 22, ¹⁸/₁ 83. M Hansen, Stormg. 9, ²⁷/₈ 85, 800. M C Hansen, L. Kongensg. 6, ¹¹/₅ 86. M O Hansen, ¹⁹/₂ 84. M P Hansen, ¹²/₃ 85. N Hansen, Frydsv. 8, ²⁹/₃ 83, 800. N Hansen, Gothersg. 158, ²/₁₀ 83, 1000. N Hansen, Viktoriag. 22, ²⁹/₄ 84, 1200. N Hansen, Frederiksberg Allee 23, ³/₇ 84. N Hansen, Olufsv. 1, ²⁶/₉ 84, 1000. N Hansen, Prindsesseg. 51, ⁹/₁₀ 84, 2400. N Hansen, Steng. 13, ¹⁸/₇ 86. N Hansen, ¹³/₁₁ 84. N Hansen, ⁷/₂ 84. N C Hansen, Egeg. 2, ¹⁶/₁₃ 83, 800. N C Hansen, ³/₃ 84. N C Hansen, ¹⁷/₉ 85. N J Hansen, Fredericiag. 33, ²/₆ 83, 1800. N P Hansen, Fælledv. 5, ¹⁸/₅ 86. N P Hansen, Bangertsg. 3, ¹¹/₉ 84, 800. N P Hansen, Fredensg. 18, ²⁸/₆ 83. N V Hansen, Elmeg. 10, ²¹/₃ 86. Nielsine Hansen, ⁷/₇ 83. Nicole Hansen, Prindsensg. 13, ¹³/₄ 85. O Hansen, Jærgerg. 3, ²⁶/₆ 83, 1200. O Hansen, Griffenfeldtsg. 27, ²²/₅ 84, 800. O Hansen, ⁵/₈ 84. O Hansen, ¹/₁₁ 85. O Hansen, ¹/₁₂ 85. O Hansen, Dannebrogsg. 40, ²/₁ 86. O Hansen, Stormg. 27, ¹⁶/₅ 86. O Hansen, Fredericiag. 88, ¹⁶/₁₀ 86. O A Hansen, ¹⁸/₁ 85. O C Hansen, ⁶/₅ 85. P Hansen, Landemærket 19, ²²/₁ 84, 1400. P Hansen, Abildgaardsg. 2, ³¹/₁ 84, 1600. P Hansen, Værnedamsv. 10, ²⁶/₃ 84, 1400. P Hansen, Kapelv. 23, ⁶/₈ 84, 1,800. P Hansen, Todesg. 12, ⁴/₉ 84, 1600. P Hansen, Baggesensg. 37, ²/₁₂ 84, 1200. P Hansen, Kaalundsg. 5, ¹¹/₁₂ 85, 1000. P Hansen, Øhlenschlægersg. 32, ¹²/₉ 85, 1200. P Hansen, Ryesg. 122, ⁷/₇ 85, 800. P Hansen, ⁸/₈ 85. P Hansen, Pilestr. 6, ²⁵/₃ 86. P Hansen, Blegdamsv. 56, ²⁴/₈ 86. P C Hansen, ²⁶/₁₀ 83. P C Hansen, ³/₄ 83. P C Hansen, Reventlowsg. 6, ²⁸/₁₀ 86. P F Hansen, ²⁸/₈ 84. P N Hansen, ¹⁸/₆ 85. R C Hansen, St. Torveg. 38, ⁷/₉ 86. S Hansen, Saxog. 40, ²²/₁₂ 83, 1000. S F Hansen, ⁸/₃ 83. S P, Hansen, Væverg. 10, ²⁹/₄ 85. S T Hansen, Kalkbrænderiv. 13, ²⁷/₅ 86. Sophie Hansen, ¹⁹/₆ 84. V Hansen,

¹⁶/₇ 85. W A Hansen, ²⁹/₄ 84. V C Hansen, ²/₆ 83. V E Hansen, ²⁹/₁₀ 84. V P Hansen, Steng. 1, ¹²/₁₀ 83, 800. V S Hansen, ⁹/₁₀ 84. Victoria A Hansen, St. Pederstr. 23, ²⁸/₁ 86. V H Winther Hansen, St. Kongensg. 106, ²¹/₁₀ 86. H P Hansson, ¹¹/₁₃ 83. J Hartmann, ⁴/₁₁ 86. C F Hartvig, Løderstr. 5, ⁹/₄ 84. H A Hartvig, Bager. 15, ²/₉ 84, 1000. Thora E Hartvig, Alderstrøst, ¹⁷/₆ 86. H F Hartz, ²¹/₂ 84. C L Hasfeldt, Fælledv. 16, ¹²/₃ 85, 800. E Hastrup, Frederiksbergg. 30, ¹/₅ 83. J J Hatting, Gothersg. 37, ⁷/₁₀ 86. A J Hauge, Krsthvns. Voldg. 5, ³⁰/₁ 85, 1200. N J Haunstrup, Gl. Mønt 4, ²⁹/₄ 85, 1600. P J C N Hedegaard, ²⁴/₁₁ 85. H C Hein, Gjentofteg. 2, ³/₇ 84, 1800. Caroline F J Hegner, ²⁶/₁₁ 85. L A T Hegner, Bagerstr. 1, ⁸⁰/₄ 85, 1200. J O A Heiden, ¹⁷/₆ 84. O Heide, ⁶/₁₁ 84. J C E Heins, Borberg. 45, ²/₁₁ 86. J P Heisselberg, ⁹/₃ 85. T E H Hellemann, Ravnsborgg. 12, ⁸/₉ 85, 2000. C Hemmingesen, Adelg. 21, ¹²/₁₀ 86. J Hemmingsen, ¹⁹/₉ 83. C A Hempel, ⁹/₄ 84. C C M V Hendriksen, ²⁴/₁₁ 85. F W Hendriksen, Dybensg. 16, ¹⁶/₁ 84. L Hendriksen, ³/₆ 85. T C Hendriksen, Vognmagerg. 10, ³⁰/₉ 84. N Henningsen, Dagmarsg. 12, ⁶/₅ 84. C O Henrichsen, Mønterg. 23, ¹²/₇ 83. A T (Foldberg) Henriksen, ⁹/₆ 84. C Henriksen, Studiestr. 19, ²¹/₁₀ 86. E E Henriksen, Korsg. 68, ²³/₁₁ 86. F Henriksen, Gl. Kongev. 35, ³/₁₁ 85. G F Henriksen, ⁴/₁₂ 83. J H A Henriksen, ¹/₁₁ 83. H Henriksen, ²⁹/₁₁ 83. S C Henriksen, ¹²/₄ 83. H H Hermansen, Rigensg. 14, ²⁰/₃ 84. Kristine M Hermansen, ¹³/₂ 85. T E Heuser, ²¹/₄ 85. O J Hilding, Saxog. 12, ⁹/₄ 84. C L Hilkier, ¹²/₄ 83. A A Hingsberg, Nørrefarimagsg. 50, ¹¹/₁₁ 86. H C F Hjorth, Øhlenschlægersg. 37, ⁵/₂ 85. A V E Hoff, ²³/₈ 85. Anna H N N Hoffmann, ¹⁰/₁ 84. B Hoffmann, ¹⁹/₁ 83. T C Hoffmann, ¹/₂ 85. J C V Holbøll, Salvieg. 40, ⁴/₁ 83. M Hollemüfer, ¹²/₃ 85. Alma A Holm, ²¹/₁₀ 84. A N Holm, ⁸/₄ 84. C F Holm, ¹²/₄ 83. H S Holm, ¹⁹/₁₁ 85. H P Holm, Nansensg. 13, ²/₇ 85. J P H Holm, ⁴/₁ 83. N P Holm, Ø-Farimagsg. 6, ¹⁹/₁ 86. P C Holm, ³¹/₇ 84. N M S Holmgaard, Kongens Nyt. 22, ²⁴/₁₁ 84, 3800. T R W Holmer, ⁹/₁₁ 83. V H Holmer, Holmens Kan. 22, ²⁵/₉ 84, 1800. C F Holst, Kalkbrænderiv. 21, ²⁴/₆ 86. J A L Holst, ⁹/₄ 85. K A Holst, ¹⁴/₁₀ 84. O B Holst, ¹⁰/₇ 84. N R V Holstein, Vesterbrog. 74, ¹⁸/₃ 86. C A V Honemann, Ravnsborgg. 10, ⁸/₄ 86. N N Horn, ²⁰/₁ 85. C P Hornsleth Børgsg. 42, ¹¹/₉ 83, 6000. Clementine H A Hornung, ²¹/₆ 84. F O Houg, ²²/₂ 85. A F Hougaard, Nørre Allee 13, ²⁰/₁₀ 85, 800. P A Houlberg, ²⁹/₁₀ 84. J P Hvilsted, Smedeg. 11, ²⁶/₉ 84. C H Hübner, Nørrebrog. 92, ¹²/₁ 84, 1000. V

Livsforsikringselskabet New-York,

Høeg, $\frac{24}{5}$ 83. J J J Højrup, $\frac{9}{12}$ 84. C F Høst, Øhlenschlägersg. 35, $\frac{12}{5}$ 85, 800. A L Høyer, Holm Kan. 26, $\frac{20}{10}$ 86. A P Jacobsen, Kapelv. 53, $\frac{7}{4}$ 85, 800. A L W Jacobsen, Pilestr. 18, $\frac{27}{6}$ 85. Anna L Jacobsen, $\frac{10}{10}$ 83. C F Jacobsen, Østerg. 57, $\frac{1}{4}$ 85. C P Jacobsen, Ny Kronprindsesseg. 4, $\frac{4}{9}$ 84, 1400. G B C Jacobsen, Adelg. 5, $\frac{24}{6}$ 86. J F W Jacobsen, $\frac{20}{5}$ 84. J M Jacobsen, Sofieg. 18, $\frac{10}{12}$ 84. J P Jacobsen, $\frac{4}{9}$ 84. J P Jacobsen, $\frac{14}{10}$ 84. L Jacobsen, $\frac{19}{12}$ 83. Michaline L Jacobsen, $\frac{18}{12}$ 83. N Jacobsen, Istedg. 7, $\frac{12}{10}$ 83, 800. N J Jacobsen, Øhlenschlägersg. 59, $\frac{19}{4}$ 83, 1000. O J R Jacobsen, Kapelv. 47, $\frac{16}{2}$ 86. P Jacobsen, $\frac{10}{9}$ 84. Petra H Jacobsen, $\frac{16}{1}$ 85. S P Jacobsen, $\frac{20}{9}$ 83. W Jacobsen, Adelg. 117, $\frac{27}{7}$ 86. C H Jagd, St. Kongensg. 93, $\frac{9}{9}$ 85. J J H Janhke, Østerfarimagsg. 20, $\frac{21}{8}$ 84. F O T S Jahnsen, $\frac{9}{5}$ 84. Ane M Jacobsen, $\frac{8}{12}$ 84, C Jakobsen, $\frac{10}{10}$ 83. J J Jakobsen, Istedg. 18, $\frac{22}{4}$ 84. J C Jakobsen, $\frac{28}{1}$ 83. L C Jakobsen, $\frac{19}{4}$ 83. Christiane B Janensky, Vildersg. 27, $\frac{30}{9}$ 86. A J Jansen, Sortedamsg. 11, $\frac{26}{2}$ 85, 2000. J Jansen, Holmens Kanal 42, $\frac{9}{11}$ 86. L M Jansen, Toldbodg. 8, $\frac{4}{12}$ 83, 1000. V A Jansen, Kompagnistr. 18, $\frac{23}{4}$ 85, 1000. Emma D Ibsen, St. Kongensg. 84, $\frac{15}{11}$ 83, 800. E J Ibsen, Gothersg. 69, $\frac{2}{7}$ 85, 800. Laura W Jelling, $\frac{14}{8}$ 83. Sidse Jensdatter, $\frac{7}{4}$ 85. A Jensen, Bartholinsg. 5, $\frac{23}{3}$ 83, 800. A Jensen, Enghavev. 20, $\frac{24}{1}$ 83, 1400. A Jensen, $\frac{29}{1}$ 84. A Jensen, $\frac{9}{5}$ 84. A Jensen, $\frac{6}{9}$ 84. A Jensen, $\frac{16}{4}$ 85. A Jensen, $\frac{26}{4}$ 85. A Jensen, $\frac{22}{10}$ 85. A Jensen, St. Kongensg. 104, $\frac{2}{3}$ 86. A Jensen, Nørrebrog. 193, $\frac{4}{3}$ 86. Ane M Jensen, $\frac{16}{5}$ 84. A C Jensen, Frederiksborgg. 32, $\frac{2}{2}$ 86. A C Jensen, Steng. 15, $\frac{27}{7}$ 86. Boline J F Jensen, $\frac{8}{4}$ 83. C Jensen, Vildersg. 35, $\frac{3}{4}$ 83. C Jensen, Danmarksg. 21, $\frac{24}{10}$ 83. C Jensen, Vesterbrog. 102, $\frac{15}{1}$ 84, 800. C Jensen, Slotsg. 25, $\frac{9}{11}$ 84, 1800. C Jensen, Voldmesterg. 1, $\frac{13}{11}$ 84, 2400. C Jensen, Olufsv. 29, $\frac{21}{7}$ 85, 1000. C Jensen, Citadelsv. 18, $\frac{26}{7}$ 85, 800. C Jensen, Larsbjørnstr. 16, $\frac{22}{10}$ 85. C Jensen, $\frac{9}{11}$ 85. C C Jensen, Raadmandsg. 21, $\frac{23}{11}$ 86. C C A Jensen, Adelg. 80, $\frac{22}{12}$ 83, 1000. C E Jensen, Grønneg. 36, $\frac{7}{10}$ 84. C E A Jensen, $\frac{30}{4}$ 85. C F Jensen, $\frac{22}{4}$ 84. C F Jensen, Guldbergsg. 22, $\frac{4}{5}$ 86. C H Jensen, Jens Juelsg. 15, $\frac{23}{10}$ 83, 1000. C M Jensen, Vendersg. 6, $\frac{19}{3}$ 84. C P Jensen, Østersøg. 106, $\frac{22}{4}$ 83, 1000. C P Jensen, Vesterbrog. 19, $\frac{4}{5}$ 86. C W Jensen, $\frac{20}{5}$ 84. C S Jensen, Mølleg. 15, $\frac{18}{5}$ 86. E Jensen, Skinderg. 36, $\frac{16}{11}$ 86. E E Jensen, St. Kongensg. 37, $\frac{10}{4}$ 83, 1000. F A G E Jensen, Grønneg. 37, $\frac{10}{4}$ 83, 1600. F V Jensen, Amalieg. 12, $\frac{29}{1}$ 83, 1000. H Jensen, Adelgade 111, $\frac{4}{1}$ 83, 2400. H Jensen, Balsang. 8, $\frac{22}{2}$ 83, 1000. H Jensen, Frederiksberg Bredeg. 15, $\frac{22}{5}$ 83. H Jensen, Mathæusg. 3, $\frac{9}{3}$ 85, 2000. H C Jensen, Enghavevej 2, $\frac{30}{10}$ 83, 1000. H C Jensen, Strandg. 19, $\frac{16}{11}$ 83, 1400. H C V Jensen, $\frac{9}{6}$ 85. H F Jensen, $\frac{3}{11}$ 85. H P Jensen, Baggesensg. 29, $\frac{21}{10}$ 86. H P Jensen, L. Brøndstræde 3, $\frac{14}{2}$ 84, 800. H P G Jensen, $\frac{12}{4}$ 83. Henriette A Jensen, $\frac{17}{1}$ 83. J Jensen, Absalonsg. 21, $\frac{12}{4}$ 83, 800. J Jensen, Gammeltoftsg. 16, $\frac{22}{12}$ 83, 800. J Jensen, Klærgek. 17 B, $\frac{14}{10}$ 84, 800. J Jensen, Kompagnistr. 9, $\frac{30}{12}$ 84, 1600. J Jensen, Mølleg. 15, $\frac{9}{1}$ 85, 800. J Jensen, Gernersg. 3, $\frac{6}{10}$ 86. J A Jensen, $\frac{16}{10}$ 85. J C Jensen, $\frac{29}{4}$ 84. J C V Jensen, Øhlenschlägersg. 19, $\frac{6}{11}$ 85. J G A Jensen, $\frac{9}{10}$ 83. J J Jensen, $\frac{20}{5}$ 83. J P Jensen, Steng. 20, $\frac{17}{1}$ 84, 1000. J P Jensen, Roseng. 11, $\frac{28}{4}$ 85, 800. J P Jensen, Dannebrogsgade 22, $\frac{18}{2}$ 86. J P M Jensen, $\frac{7}{10}$ 84. J P N C Jensen, $\frac{4}{3}$ 84. Juliane M Jensen, $\frac{19}{5}$ 85. K Jensen, Fælledvej 11, $\frac{28}{1}$ 83, 800. L Jensen, Godthaabsvej 22, $\frac{22}{3}$ 83. L Jensen, Batterivej 27, $\frac{14}{4}$ 86. L C Jensen, $\frac{4}{9}$ 84. L P Jensen, Larsbjørnstr. 19, $\frac{4}{12}$ 83, 800. L P Jensen, $\frac{12}{8}$ 84. L T T Jensen, $\frac{3}{10}$ 85. M Jensen, Fiolstr. 19, $\frac{10}{4}$ 85, 2400. M Jensen, Linnésg. 35, $\frac{4}{8}$ 85, 1200. Maren Jensen, $\frac{19}{10}$ 84. M C Jensen, $\frac{18}{10}$ 83. M J Jensen, $\frac{11}{9}$ 83. M F E Jensen, $\frac{13}{8}$ 85. N Jensen, Toldbodv. 34, $\frac{11}{1}$ 83, 1000. N Jensen, Viktoriag. 9, $\frac{6}{2}$ 83, 1400. N Jensen, Bille Brahesv. 4, $\frac{10}{4}$ 83. N Jensen, $\frac{17}{6}$ 83. N Jensen, $\frac{22}{5}$ 83. N Jensen, $\frac{12}{10}$ 86. N Jensen, $\frac{11}{12}$ 83. N Jensen, $\frac{20}{13}$ 83. N Jensen, $\frac{10}{1}$ 84. N Jensen, $\frac{18}{11}$ 84. N Jensen, $\frac{3}{8}$ 85. N Jensen, $\frac{30}{4}$ 85. N Jensen, $\frac{80}{4}$ 85. N Jensen, Blaagaardsg. 11, $\frac{26}{10}$ 86. N Jensen, Gormsg. 1, $\frac{2}{2}$ 86. N C Jensen, $\frac{19}{5}$ 85. N C Jensen, St. Pederstr. 43, $\frac{4}{3}$ 86. N G O Jensen, $\frac{28}{4}$ 83. N P Jensen, Tjørneg. 7, $\frac{9}{11}$ 83, 800. N P Jensen, Steng. 20, $\frac{22}{11}$ 83, 1000. N P Jensen, Fredericiag. 88, $\frac{16}{5}$ 84, 800. N P Jensen, Thorsg. 8, $\frac{27}{4}$ 86. O Jensen, Baggesensg. 13, $\frac{17}{4}$ 84, 800. O Jensen, Bangertsg. 5, $\frac{22}{12}$ 83, 800. P Jensen, Nørrevoldg. 27, $\frac{11}{1}$ 83, 1200. P Jensen, Jærgerg. 9, $\frac{11}{9}$ 83. P Jensen, Frydsv. 31, $\frac{22}{5}$ 84, 800. P Jensen, Revalsg. 1, $\frac{28}{4}$ 83, 800. P Jensen, $\frac{27}{10}$ 85. P Jensen, Todesg. 25, $\frac{18}{2}$ 86. P Jensen, Teglgardstr. 4, $\frac{13}{4}$ 86. P Jensen, Skvalderg. 14, $\frac{7}{10}$ 86. P Jensen, Valdemarsg. 69, $\frac{25}{11}$ 86. P M Jensen, Studiestr. 34, $\frac{13}{10}$ 85, 1000. P M Jensen, Nyhavn 29, $\frac{6}{5}$ 86. P O Jensen, $\frac{23}{6}$ 85. P S V Jensen, $\frac{26}{2}$ 85. P V Jensen, $\frac{15}{11}$ 83. P V Jensen, $\frac{19}{2}$ 85. R Jensen, Bille Brahesv. 5, $\frac{4}{11}$ 84. R Jensen, Peder Hvidtfeldtstræde, $\frac{8}{9}$ 85. R Jensen, $\frac{25}{8}$ 84. S

Direktion for Danmark: Vimmelskaffet 47, Kjøbenhavn.

Jensen, St. Hansg. 21 A, $\frac{9}{8}$ 83. S Jensen, Saxog. 35, $\frac{4}{8}$ 84, 1000. S Jensen, Herluf Trollesg. 12, $\frac{23}{4}$ 85, 1200. S Jensen, Gothersg. 3, $\frac{29}{8}$ 86. S C Jensen, $\frac{18}{3}$ 84. T Jensen, Dannebrogsg. 12, $\frac{29}{10}$ 83, 1000. T Jensen, Ryesg. 71, $\frac{10}{7}$ 84, 1000. Thora E Jensen, $\frac{24}{3}$ 85. W Jensen, Frederiksborgg. 32, $\frac{10}{6}$ 86. W S Jensen, Eckersbergsg. 39, $\frac{20}{5}$ 84. C C Jeppesen, Larsbjørnstr. 5, $\frac{80}{12}$ 84, 5000. N Jeppesen, Øhlenschlägersg. 29, $\frac{9}{4}$ 83, 1200. E A Jerichau, Baggesensg. 9, $\frac{23}{6}$ 84. H W J Jerhorst, $\frac{23}{6}$ 85. A C Jessen, $\frac{12}{10}$ 83. J C Jessen, Gothersg. 29, $\frac{27}{4}$ 86. M Jessen, Frederiksborgg. 22, $\frac{19}{1}$ 86. P N T Jessen, $\frac{19}{4}$ 83. J H A Jessien, Borgerg. 6, $\frac{12}{7}$ 83, 2000. M Ingerslev, $\frac{9}{4}$ 84. J Ingvorsen, $\frac{20}{4}$ 84. C P H Jochumsen, Fiolstr. 32, $\frac{27}{1}$ 85, 2000. N H Jochumsen, Raadmandsg. 47, $\frac{14}{7}$ 85, 1200. M C Johannesdatter, $\frac{10}{11}$ 85. J Johannessen, $\frac{4}{10}$ 83. Doris C Johannsen, $\frac{26}{3}$ 84. A P Johansen, Saxog. 25, $\frac{14}{10}$ 86. C C Johansen, $\frac{19}{8}$ 83. C C Johansen, $\frac{28}{10}$ 84. Caroline M Johansen, $\frac{17}{4}$ 84. H Johansen, Mathæusg. 9, $\frac{19}{2}$ 83. H J Johansen, $\frac{16}{4}$ 84, 1200. H M C Johansen, $\frac{10}{6}$ 84. J Johansen, Absalonsg. 42, $\frac{21}{4}$ 85. J N Johansen, Tordenskjoldsg. 13, $\frac{23}{5}$ 84, 2400. J S Johansen, Dannebrogsg. 40, $\frac{10}{7}$ 84, 1000. Martha Johansen, $\frac{26}{5}$ 85. M P Johansen, $\frac{25}{11}$ 84. O Johansen, $\frac{1}{8}$ 83. P Johansen, Adelg., Hj. af Helsingørsg., $\frac{4}{11}$ 86. P E Johansen, $\frac{9}{11}$ 85. P J Johansen, Gl. Stranden 52, $\frac{11}{2}$ 86. Petrine E Johansen, Adelg. 75, $\frac{9}{8}$ 86. R Johansen, $\frac{1}{5}$ 85. R Johansen, $\frac{16}{9}$ 84. R Johansen, $\frac{20}{10}$ 85. S Johansen, $\frac{4}{11}$ 84. H P Johansson, $\frac{3}{4}$ 84. Dorthe Johnsen, Pilestr. 76, $\frac{9}{4}$ 85, 1000. E M Johnsen, $\frac{19}{7}$ 83. H V Johnsen, $\frac{9}{10}$ 83. P Johnson, $\frac{19}{2}$ 85. L E Jonassen, Vesterbrog. 3, $\frac{11}{11}$ 86. N Jonasson, $\frac{28}{10}$ 84. J C Jordan, $\frac{12}{9}$ 85. C T Jordening, Herluf Trollesg. 7, $\frac{14}{8}$ 84, 1200. C V Ipsen, $\frac{19}{6}$ 85. A S Ishøj, Batteriv. 4, $\frac{15}{10}$ 85. Birgitte E C Ishøj, $\frac{9}{4}$ 83. C F C Islin, $\frac{6}{9}$ 83. Nancy Israel, $\frac{9}{6}$ 84. J S Juhl, $\frac{20}{8}$ 83. J J Juhler, Ved Stranden 2, $\frac{6}{12}$ 83, 8000. A C Juul, $\frac{3}{11}$ 85. J Ivarsen, Nyhavn 24, $\frac{22}{3}$ 83. A W Ivarsen, St. Kongensg. 45, $\frac{16}{7}$ 86. A V Iversen, $\frac{22}{10}$ 85. C A V Iversen, Øster-Farimagsg. 61, $\frac{22}{7}$ 86. E G Iversen, Hauchsv. 8, $\frac{15}{1}$ 85. H C Iversen, Pilestr. 58, $\frac{17}{1}$ 84, 1200. S P C Iversen, Kjøbmagerg. 61, $\frac{18}{2}$ 86. A W Jæchel, $\frac{4}{11}$ 84. Karna Jönsson, L. Strandstr. 3, $\frac{1}{7}$ 86. A Jørgensen, Nørrebrog. 10, $\frac{11}{6}$ 86. Aug C Jørgensen, $\frac{11}{13}$ 83. A P C Jørgensen, $\frac{5}{2}$ 84. C Jørgensen, Dronningensg. 79, $\frac{28}{9}$ 84, 800. C C Jørgensen, $\frac{4}{10}$ 83. C J Jørgensen, Steng. 15 & 17, $\frac{15}{4}$ 84, 1000. Elisabeth F Jørgensen, $\frac{31}{5}$ 83. F E P Jørgensen, $\frac{12}{3}$ 85. H Jørgensen, Blaagaardsg. 7, $\frac{9}{6}$ 83, 1200. H Jørgensen, Dronningensg. 54, $\frac{22}{12}$ 83, 2000. H Jørgensen, Gothersg. 61, $\frac{8}{1}$ 84, 2400. H Jørgensen, Pilestr. 75, $\frac{23}{4}$ 85. H C Jørgensen, $\frac{8}{7}$ 84. H F C C Jørgensen, $\frac{29}{8}$ 84. H J Jørgensen, $\frac{21}{6}$ 83. H J H Jørgensen, Gothersg. 151, $\frac{27}{7}$ 85, 1200. H L Jørgensen, $\frac{12}{3}$ 85. H P Jørgensen, $\frac{6}{3}$ 83. C Hanne Jørgensen, $\frac{1}{8}$ 85. J Jørgensen, Istedg. 46, $\frac{9}{7}$ 83. J Jørgensen, Gothersg. 16, $\frac{10}{7}$ 83, 1600. J Jørgensen, Ny Kongensg. 11, $\frac{6}{8}$ 84, 1000. J Jørgensen, Viktoriag. 6, $\frac{7}{7}$ 85, 800. J Jørgensen, Vognmagerg. 29, $\frac{18}{8}$ 85, 1600. J Jørgensen, Ryesg. 51, $\frac{6}{10}$ 85. J C Jørgensen, $\frac{9}{1}$ 84. J C E Jørgensen, $\frac{10}{8}$ 84. J L Jørgensen, $\frac{22}{12}$ 85. J P Jørgensen, Ryesg. 67, $\frac{10}{6}$ 86. L Jørgensen, Læssøg. $\frac{1}{6}$ 83. L H Jørgensen, Blegdamsv. 58, $\frac{16}{5}$ 86. L P Jørgensen, Rosengården 7, $\frac{29}{4}$ 86. Marie K Jørgensen, $\frac{3}{8}$ 84. M Jørgensen, Dronningensg. 45, $\frac{29}{4}$ 86. N Jørgensen, Danmarksg. 19, $\frac{18}{12}$ 83. N Jørgensen, Dannebrogsg. 28, $\frac{10}{6}$ 84. N P Jørgensen, $\frac{24}{6}$ 84. O Jørgensen, Dannebrogsg. 50, $\frac{16}{1}$ 84, 800. O Jørgensen, $\frac{18}{4}$ 84. O Jørgensen, $\frac{19}{1}$ 85. P Jørgensen, Thorsg. 47, $\frac{3}{3}$ 83, 800. P Jørgensen, Nordvestv. 17, $\frac{12}{3}$ 85, 3000. R H Jørgensen, $\frac{19}{3}$ 85. S B Jørgensen, Løngangstr. 33, $\frac{22}{12}$ 83. W F Jørgensen, $\frac{16}{10}$ 84. S E Kaas, Blegdamsv. 104, $\frac{3}{1}$ 84, 1000. C E Kalmberg, Nansensg. 7 B, $\frac{29}{6}$ 84, 800. L J V Kalom, Frederiksbergg. 12, $\frac{26}{1}$ 83, 3000. C J Kampman, Mathæusg. 4, $\frac{28}{1}$ 86. Klara O Kanstrup, $\frac{6}{1}$ 83. O K Kappen, $\frac{9}{8}$ 85. C N Kastrup, Viktoriag. 17, $\frac{51}{8}$ 86, 1200. L J Kaufmann, $\frac{15}{1}$ 85. T E Kaufmann, Øhlenschlägersg. 6, $\frac{51}{8}$ 86. H K V Kehlet, $\frac{9}{10}$ 83. J C N Ketelsen, $\frac{10}{2}$ 85. C E Kjeldsen, $\frac{19}{12}$ 83. J Kjeldsen, Nansensg. 14, $\frac{21}{10}$ 86. T Kjeldsen, Teglgårdstr. 4, $\frac{5}{10}$ 86. E Kjellerup, Kjøbmagerg. 15, $\frac{1}{4}$ 86. N P Kjerulf, $\frac{22}{10}$ 85. M J Kjersgaard, $\frac{15}{9}$ 85. C A Kielsberg, Schønbergsg. 3. S G Kielsberg, Læderstr. 36, $\frac{9}{2}$ 84, 1200. C A Kindtlund, Nordvestv. 8, $\frac{21}{10}$ 86. F W Kirkerup, Østersøg. 38, $\frac{14}{6}$ 84, 2400. L W G Kirschner, Strandstr. 47, $\frac{10}{11}$ 85. E J N Kittendorff, Knabrostr. 4, $\frac{8}{6}$ 86. A Kjær, Vesselsg. 10, $\frac{9}{8}$ 86. L S Kjær, Fælledv. 10, $\frac{18}{9}$ 84. S Kjær, $\frac{1}{10}$ 84. H H C Kjærulf, Ravnsborgg. 22, $\frac{20}{7}$ 85. W E Kjærulf, $\frac{9}{7}$ 84. C C H Kjøge, L. Strandstr. 14, $\frac{23}{7}$ 85, 1000. J T T Klamer, Adelg. 37, $\frac{18}{6}$ 84, 1000. C P Klein, Øhlenschlägersg. 39, $\frac{9}{8}$ 85, 800. F C C Klestrup, Saxog. 71, $\frac{29}{1}$ 86. T E H Kligforth, $\frac{3}{12}$ 85. V E A Klinker, $\frac{17}{11}$ 85. G C Kloster, St. Kongensg. 84, $\frac{16}{9}$ 86. J F Klotz, Grønneg. 41, $\frac{15}{6}$ 84, 800. L Klüver, $\frac{7}{4}$ 85. J P Knap, $\frac{10}{6}$ 84. E A Knauff, $\frac{6}{11}$ 84. J G Knorr, $\frac{19}{3}$ 85. C C Knudsen, $\frac{30}{1}$ 83. C J M Knudsen, $\frac{2}{10}$ 83. Dagmar M M Knudsen, $\frac{11}{12}$ 85. F Knudsen, $\frac{9}{10}$ 83.

Livsforsikringselskabet New-York,

F C M Knudsen, $\frac{31}{3}$ 85, 1800. H C J Knudsen, Kompagnistr. 2, $\frac{12}{1}$ 86. J Knudsen, $\frac{10}{7}$ 84. J Knudsen, $\frac{9}{10}$ 84. J Knudsen, $\frac{3}{9}$ 84. N Knudsen, Aabenraa 31, $\frac{10}{10}$ 83. N Knudsen, Batteriv. 27, $\frac{21}{4}$ 85. N Knudsen, Sølv. 90, $\frac{12}{10}$ 85, 1000. N Knudsen, $\frac{21}{10}$ 84. E F V Koch, $\frac{31}{3}$ 85. K J F Koch, $\frac{19}{6}$ 84. O S Koch, Vimmelskiftet 28, $\frac{12}{1}$ 84. W E Kofoed, $\frac{2}{3}$ 83. F E Kofoed, Prindsensg. 6, $\frac{21}{10}$ 86. Anna S Koppel, $\frac{12}{10}$ 85. N G Kops, Vesterbrog. 45, $\frac{13}{5}$ 85, 1000. F C Kossow, $\frac{27}{12}$ 83. C V G Krabbenhøft, Korsg. 9, $\frac{29}{1}$ 85, 1400. D T J Krag, $\frac{29}{5}$ 84. H Krauch, Blaagaardsg. 28, $\frac{2}{9}$ 86. K F Krebs, $\frac{17}{6}$ 84. H Kristensen, $\frac{23}{10}$ 84. J K Kristensen, Saxogade 29, $\frac{30}{3}$ 86. R Kristensen, $\frac{15}{7}$ 84. A C Krogh, $\frac{6}{1}$ 85. A A Krøyer, $\frac{20}{3}$ 84. J H F Krøyer, Ryesg. 124, $\frac{5}{8}$ 85, 2200. A E Kruse, $\frac{20}{3}$ 83. F C Kruse, Nørreg. 22, $\frac{29}{8}$ 83. J A M Kruse, $\frac{21}{8}$ 83. J A Kruus, $\frac{26}{5}$ 85. V J Kuhn, Kapelvej 48, $\frac{16}{4}$ 85, 1400. J C A Kühl, $\frac{17}{6}$ 84. C W Kühl, Helgesensg. 6 & 8, $\frac{11}{9}$ 83, 1200. F P Kyster, Rigensg. 22, $\frac{14}{9}$ 86. L H Kyhn, Krystalg. 10, $\frac{2}{10}$ 84, 800. V N J Kyhne, $\frac{19}{2}$ 84. J H Kämpe (Jacobsen), $\frac{9}{10}$ 83. C D Kæstel, Helgesensg. 2, $\frac{9}{1}$ 84, 1600. J F Køhier, $\frac{24}{4}$ 85. F Køhlert, Saxogade 66, $\frac{11}{10}$ 85. W O L Kølle, Ahlefeldtsg. 24, $\frac{1}{5}$ 84, 1600. H F C Lambrecht, Nørrebrog. 38, $\frac{20}{10}$ 86. F V Lampe, St. Kongensg. 30, $\frac{4}{5}$ 86. A S Lange, $\frac{3}{2}$ 85. C F Lange, $\frac{4}{3}$ 84. J Lange, $\frac{23}{6}$ 84. J E Lange, $\frac{28}{8}$ 83. J T Lange, Tændstikker, Kjøbmagergade 65. L O Lange, $\frac{18}{11}$ 84. P B H S Langhoff, $\frac{14}{4}$ 85. Else M Larsdatter, Sølv. 2, $\frac{30}{9}$ 86. A Larsen, Absalonsg. 30, $\frac{4}{12}$ 84, 1600. A Larsen, Sofieg. 28, $\frac{13}{10}$ 85, 2400. A Larsen, $\frac{20}{1}$ 85. Ane R Larsen, $\frac{25}{9}$ 84. A L C Larsen, Tordenskjoldsg. 23, $\frac{9}{7}$ 86. A P Larsen, $\frac{7}{4}$ 85. A V Larsen, Klærkeg. 31, $\frac{12}{10}$ 86. C Larsen, Jagtvej 101, $\frac{9}{10}$ 83, 2400. C Larsen, Farverg. 17, $\frac{19}{10}$ 83, 1000. C Larsen, Fiolstræde 34, $\frac{13}{6}$ 85. C Larsen, Øhlenschlägersg. 35, $\frac{9}{9}$ 85, 800. C Larsen, Istedg. 65 & 67, $\frac{5}{10}$ 85, 1000. C Larsen, Bangertsg. 3, $\frac{18}{6}$ 86. C C R Larsen, $\frac{14}{6}$ 83. C J Larsen, St. Annæplads 16, $\frac{18}{9}$ 83, 1200. C L Larsen, Nansensg. 55, $\frac{22}{5}$ 83, 800. C L Larsen, $\frac{28}{5}$ 83. C L Larsen, Bredg. 10, $\frac{9}{8}$ 86. F Larsen, $\frac{19}{12}$ 83. F Larsen, $\frac{12}{9}$ 85. F Larsen, Nørrebrogade 52, $\frac{11}{11}$ 86. G Larsen, $\frac{22}{7}$ 84. H Larsen, Baggesensg. 33, $\frac{22}{2}$ 83, 1000. H Larsen, Ryesgade 58, $\frac{14}{10}$ 84, 1000. H Larsen, $\frac{9}{10}$ 85. H H Larsen (Guldberg), $\frac{25}{3}$ 84. H P Larsen, Istedg. 37, $\frac{22}{2}$ 83. H P Larsen, $\frac{28}{4}$ 83. H P Larsen, $\frac{31}{3}$ 85. H P Larsen, $\frac{29}{7}$ 85. H P Larsen, Nørresøg. 25, $\frac{22}{4}$ 86. J Larsen, Hallings. 2, $\frac{23}{1}$ 83, 1400. J Larsen, Klosterstræde 22, $\frac{25}{5}$ 83, 800. J Larsen, Landmærket 31, $\frac{22}{12}$ 83, 1200. J Larsen, Mølleg. 15, $\frac{12}{1}$ 84, 800. J Larsen, St. Pederstr. 35, $\frac{28}{10}$ 84, 1200. J Larsen, Mathæusg. 10, $\frac{15}{9}$ 85. J Larsen, Ravnsborgg. 20, $\frac{20}{4}$ 86. J B Larsen, $\frac{14}{6}$ 83. J C Larsen, Ny Kongensg. 20, $\frac{18}{4}$ 86. J F Larsen, $\frac{29}{11}$ 83. J H Larsen, $\frac{26}{2}$ 85. J J Larsen, $\frac{23}{8}$ 85. J P Larsen, Linnésgade 26, $\frac{2}{10}$ 84, 2400. J P Larsen, $\frac{22}{1}$ 85. J P Larsen, $\frac{26}{3}$ 85. Jensine C Larsen, $\frac{13}{1}$ 85. K Larsen, $\frac{20}{10}$ 85. K K Larsen, $\frac{3}{12}$ 85. L Larsen, Korsg. 47, $\frac{26}{8}$ 85, 1600. L Larsen, Frederiksborgg. 8, $\frac{29}{8}$ 84. L A Larsen, $\frac{29}{1}$ 85. L P Larsen, Rømersg. 23 B, $\frac{30}{7}$ 85, 1000. L P Larsen, Øhlenschlägersg. 42, $\frac{1}{6}$ 86. Laurine H Larsen, Borgergade 91, $\frac{29}{4}$ 86. Maren M L Larsen, $\frac{20}{5}$ 84. M F Larsen, $\frac{29}{9}$ 85. Mette C Larsen, $\frac{22}{1}$ 84. N Larsen, Antoniestr. 18, $\frac{19}{12}$ 83. N Larsen, Borgerg. 87, $\frac{21}{10}$ 84, 800. N Larsen, Ryesg. 57, $\frac{31}{3}$ 85, 1000. N Larsen, $\frac{9}{4}$ 85. N Larsen, $\frac{14}{4}$ 85. N Larsen, Nansensg. 32, $\frac{15}{4}$ 86. N Larsen, Borgergade 116, $\frac{22}{4}$ 86. N Larsen, Blegdamsv. 54, $\frac{9}{5}$ 86. N Larsen, Nygade 1, $\frac{28}{10}$ 86. N J Larsen, Nørrefarimagsg. 39, $\frac{5}{10}$ 86. N P Larsen, St. Kongensg. 44, $\frac{1}{5}$ 84. N P Larsen, Rosengården 4, $\frac{16}{4}$ 85, 1400. N P Larsen, $\frac{30}{8}$ 83. O Larsen, $\frac{21}{2}$ 84. O Larsen, $\frac{2}{8}$ 83. O P Larsen, Wildersg. 33, $\frac{2}{8}$ 83, 800. P Larsen, Nørrebrog. 30, $\frac{1}{10}$ 85. P Larsen, Turesensg. 33, $\frac{29}{10}$ 85. P Larsen, Vesterbrog. 87, $\frac{2}{8}$ 86, 800. P Larsen, $\frac{14}{10}$ 84. P Larsen, $\frac{13}{4}$ 83. P Larsen, $\frac{10}{1}$ 84. P C Larsen, $\frac{29}{3}$ 83. R Larsen, St. Kongensg. 37, $\frac{19}{10}$ 85. R Larsen, Absalonsg. 38, $\frac{22}{10}$ 85, 1400. S Larsen, Nørrefarimagsg. 31 B, $\frac{31}{1}$ 84, 1000. S Larsen, Øhlenschlägersg. 24, $\frac{6}{2}$ 85. S Larsen, $\frac{10}{3}$ 85. S Larsen, $\frac{6}{9}$ 85. S Larsen, $\frac{27}{8}$ 85. S L Larsen, Zinnsg. 9, $\frac{5}{3}$ 85, 800. S P Larsen, Fælledvej 13, $\frac{3}{7}$ 83. V C Larsen, $\frac{9}{1}$ 85. V L A C Larsen, $\frac{6}{9}$ 83. W T Larsen, $\frac{9}{1}$ 83. Anna Larsensdatter, Toldbodvej 24, $\frac{20}{4}$ 86. N Larsson, $\frac{29}{1}$ 83. A P F Lassen, $\frac{4}{8}$ 84. Gabriele J Lassen, $\frac{11}{11}$ 84. Jensine C Lassen, Fælledvej 23, $\frac{13}{1}$ 85, 800. L C Lassen, $\frac{4}{12}$ 83. P H Lassen, $\frac{24}{7}$ 83. E Lauritzen, Tordenskjoldsg. 32, $\frac{10}{6}$ 86, 800. J C Lauritzen, $\frac{8}{12}$ 85. F S Laursen, $\frac{14}{4}$ 85. J P Laursen (Gravesen), $\frac{26}{8}$ 84. R Laursen, $\frac{4}{1}$ 83. C L Laybourn, Brølæggerstr. 2, $\frac{30}{9}$ 86, 800. V Laybourn, Vesterg. 20, $\frac{18}{8}$ 85, 1000. H V Leerbech, $\frac{20}{3}$ 85. M M Lehmann, Frederiksborggade 33, $\frac{29}{2}$ 85, 5600. C J H Lembecke, $\frac{15}{3}$ 83. H F V Lemm, $\frac{2}{6}$ 84. J E Leth, Prindsessesg. 17, $\frac{29}{10}$ 85. A Levin, St. Strandstr. 19, $\frac{20}{4}$ 86. H J Levin, Kjøbmagerg. 18, $\frac{30}{3}$ 86. A E A Levinsky, $\frac{22}{4}$ 84. V F Levison, Snareg. 10, $\frac{9}{5}$ 83, 3000. M J Levy, Nørrebrog. 188, $\frac{19}{4}$ 83, 2400. A M Liisberg, $\frac{10}{5}$ 83. S A Lillelund, Farverg. 8,

Direktion for Danmark: Vimmelskiftet 47, Kjøbenhavn.

²⁷/₁₁ 84, 1000. V H Lilliegreen, St. Annæg. 7, ¹²/₈ 86, 1200. J H Lind, Kapelv. 21, ²⁶/₁₀ 83, 1600. J J Lind, Nørrebrogade 45, ¹⁸/₁₁ 36. A W F Lindbach, Vesterbrog. 7, ²⁵/₆ 86. J R Lindberg, ⁹/₁ 85. Inger M Lindblad, ²⁹/₄ 84. Lindorph, ²¹/₄ 85. A J J Lindholm, Frederiksborgg. 46, ¹⁹/₁₀ 86, 5,000. C J Lindholm, ¹¹/₁ 83. Rasmine S Lindholm, ¹²/₃ 85. A F Lindqvist, ¹⁰/₆ 84. J E S Lindqvist, Blaagaardsg. 42, ¹²/₄ 83, 800. J F Linnemann, ¹⁹/₁₂ 83. A F Lippert, Nørrebrog. 161, ²⁸/₃ 86, 3000. M Ljungberg, Istedg. 26, ⁵/₃ 85, 1200. V Ljunggreen, ²²/₁ 84. F A Lorenzen, Hauerplads 16, ²⁸/₄ 85, 800. N A Lorentzen, Nørrebrog. 56, ¹⁹/₅ 83. P C Lottrup, Reventlowsg. 4, ²⁹/₁₂ 85. C J V Ludvig, ¹²/₃ 83, 85. A Ludvigsen, Kroghsg. 6, ²⁰/₉ 83, 2000. P Ludvigsen, Studiestr. 29, ⁴/₁₁ 86. A M Lund, ⁹/₆ 85. C J E Lund, ¹⁰/₆ 84. H A Lund, Frederiksborgg. 26, ⁹/₁₁ 86. H H Lund, ³/₄ 83. J C C Lund, Øhlenschlägersg. 53, ⁹/₁₀ 84. J F Lund, ²¹/₁ 84. M J Lund, ⁹/₈ 83. P C Lund, ¹⁹/₁₂ 83. V A S Lund, St. Pederstr. 49, ³⁰/₃ 86. V F E Lund, ¹⁹/₁₁ 83. Wilhelmine F Lunde, ²⁶/₃ 84. G J F Lundholm, ⁸⁰/₄ 85. J A C Lundqvist, Jens Juelsg. 47, ⁴/₆ 86. Caroline C Lybke, ¹⁸/₉ 84. F G E Lyngbye, ⁹/₉ 84. L B Lyster, Kronprindsesg. 10, ²²/₆ 86, 2400. C A Lønqvist, ¹⁹/₉ 83. C N S Løve, ²/₁₀ 83. C D Mackeprang, Sølvg. 93, ¹/₆ 84, 800. A C Madsen, ²⁶/₆ 84. A V Madsen, ⁷/₂ 84. C Madsen, Saxog. 8, ⁸/₈ 84. C Madsen, ²⁹/₄ 85. C A Madsen, St. Annæg. 5, ⁵/₃ 85, 1600. C F Madsen, ¹⁶/₄ 85. C J Madsen, ³/₇ 84. J A Madsen, ²/₁₀ 83. J C Madsen, ²²/₃ 84. S B Madsen, St. Kongensg. 97, ¹⁰/₅ 86, 5000. L Madsen, Studiestr. 45, ⁹/₄ 84, 800. K Madsen, ¹⁰/₂ 85. M P Madsen, Øhlenschlägersg. 33, ²/₉ 86. N B Madsen, Slotsg. 6, ²²/₆ 86. N F Madsen, ²⁶/₂ 85. N P Madsen, ⁸⁰/₇ 85. P Madsen, ⁹/₁ 84. P Madsen, Kalkbrænderiv. 3, ⁴/₆ 86. P J Madsen, Overg. o. V. 54, ²⁸/₄ 83, 1600. R S Madsen, Jærgerg. 10, ²²/₄ 86. S Madsen, Ny Stormg. 47, ⁵/₁₀ 86. Thyra A S Madsen, ²⁸/₁₀ 84. C Magnus, ⁹/₁₀ 84. O C Magnussen, St. Kongensg. 97, ¹⁶/₄ 86, 1000. J C Malthesen, Bagerstr. 8, ¹⁹/₇ 86. H J Marcussen, Gothersg. 65, ¹⁹/₃ 86. N Martinsen, Nørrebrog. 153, ¹⁹/₁₀ 83, 800. H P Mathiesen, ¹⁵/₆ 84. J Mathiesen, ⁶/₃ 83. J Mathiesen, ²⁰/₁₂ 83. H M Maxen, Enke, Dr. Tværg. 27, ²¹/₁₀ 86. O Mårtenson, ¹²/₆ 84. H F Meier, ²⁹/₁₁ 83. N Meilsø, Gothersg. 10, ⁸/₁₁ 83. 1600. Marthea C (Gravesen) Meising, Nansensg. 48, ²⁷/₉ 83. C H Meisner, Batteriv. 11 A, ¹¹/₄ 86, 800. M Melchior, ¹⁹/₂ 85. Marie J Mellerup, Kapelv. 25 B, ⁷/₁ 86. H R Melzer, Gothersg. 93, ²⁹/₁ 83, 1000. C V Mende, Kronprindsensg. 9, ¹²/₇ 83, 1600. E H V Mentzler, ²⁹/₁₀ 85. D Metz,

Livsforsikringselskabet New-York,

Peder Skramsg. 17, ⁹/₆ 86, 3000 (se Annonce-afd.). A Meyer, ⁹/₁₀ 83. C Meyer, ⁹/₃ 83. C A C J Meyer, ¹²/₄ 83. E M Meyer, Frederiksborgg. 7, ²⁹/₁₀ 86. H J Meyer, ⁹/₁ 85. J E Meyer, ²²/₅ 84. L Meyer, ¹⁵/₆ 84. R Meyer, ¹⁰/₃ 85. V Meyer, ³/₉ 85. W H M Meyer, ¹²/₃ 85. C J Michaelsen, Grønneg. 10, ³⁰/₁ 83, 800. A T Michelsen, ²³/₁₂ 84. A T J A Michelsen, ³⁰/₁₃ 84. N C Mikkelsen, Fredensg. 13, ¹¹/₁₂ 83, 2400. T Mikkelsen, Slotsg. 34, ²³/₁₀ 83, 800. M S Mogensen, ¹⁸/₁₂ 83. J Monies, Bernstoffs. 1, ²⁵/₁ 83, 2000. Sophie Monies, Nansensg. 50, ²³/₉ 84, 1600. A Mortensen, Adelg. 38, ⁹/₁₀ 85, 1000. A Mortensen, ²¹/₆ 83. Anne M P Mortensen, ²⁹/₁₁ 83. C G Mortensen, ¹⁹/₂ 84. C H Mortensen, Tjørneg. 7, ⁶/₄ 86. F C Mortensen, Saxog. 40, ²³/₁₀ 83, 1000. H P Mortensen, Holbergsg. 22, ¹⁹/₁₀ 86. O P Mortensen, Admiralg. 17, ¹⁹/₁₀ 86. P J Mortensen, Danmarksg. 15, ³/₃ 85. S C Mortensen, Gærnersg. 1, ²³/₃ 86, 1000. Thyra L S Mossin, ⁵/₁₁ 85. H J G Müller, ²⁴/₉ 85. H W A Müller, ¹⁵/₄ 84. K S M L Müller, ⁵/₆ 84. C F J B Münter, Reventlowsg. 8, ¹⁵/₅ 83, 1000. T L H Myntzberg, ¹³/₉ 83. C L Myssel, Tolddov. 10, ²⁴/₇ 84, 3000. S J Møgelvang, St. Kongensg. 93, ⁹/₉ 85. C I Møiberg, ⁴/₁₂ 84. A C W Møller, ²⁰/₆ 84. C B Møller, ¹⁹/₃ 84. C C J Møller, ¹/₄ 84. C F W Møller, ⁹/₄ 84. C L Møller, Baggensg. 26, ¹⁹/₁ 86, 1000. C V Møller, ²⁹/₆ 83. F P J Møller, ⁹/₇ 83. H A H Møller, ⁹/₇ 83. H J V Møller, Øhlenschlägersg. 49, ²⁴/₁₂ 85, 800. J C Møller, ¹⁷/₅ 83. J H Møller, ²²/₇ 84. J M Møller, ²⁷/₁₂ 84. J O Møller, ¹/₃ 83. J P E Møller, ¹/₇ 84. K C L Møller, ⁹/₇ 85. K J Møller, ²/₁₀ 83. L A Møller, ²⁸/₅ 83. Meta M R Møller, ¹³/₁ 85. N A Møller, Nordvestv. 23, ¹⁰/₇ 84, 1000. N J R Møller, ²⁹/₉ 85. N N Møller, ¹²/₁₁ 85. N O Møller, ⁴/₁₁ 84. O S Møller, ²⁰/₃ 83. V H J Møller, ¹³/₃ 84. C A Mønniche, Griffenfeldts. 35, ¹⁰/₁₂ 85, 1000. J V E Mørkeberg, Schacksg. 7, ²⁹/₆ 85. W Nathan, Adelg. 117, ¹²/₁ 86. V T Neiiendam, Gothersg. 6, ²⁷/₁₁ 84, 1400. C F C Nehammer, Kingosg. 2, ²¹/₁ 86, 1000. A Nielsen, Ravnborgg. 21, ¹⁹/₆ 83, 1400. A Nielsen, Læssøesg. 16, ³/₁ 84, 1000. A Nielsen, Frederiksborgg. 35, ²³/₁₀ 84, 1000. A Nielsen, Vendersg. 17, ²¹/₁ 86, 1000. A Nielsen, Nørrebrog. 30, ¹⁹/₃ 86. A Nielsen, Schacksg. 3, ¹/₄ 86. A Nielsen, Rømersg. 44, ⁹/₇ 86. A Nielsen, ¹⁶/₁₀ 85. A F Nielsen, ⁹/₁₀ 83. A H Nielsen, Frydsv. 12, ²⁹/₉ 85, 1600. A O Nielsen, ¹¹/₁₁ 86. A S Nielsen, ¹/₃ 83. A S A Nielsen, Gothersgade 20, ¹¹/₅ 86. A T Nielsen, ⁹/₁₂ 84. A V Nielsen, ²⁰/₁ 85. A V A Nielsen, ³¹/₃ 85. Anna S V Nielsen, ²²/₆ 83. Ane H F Nielsen, ¹⁵/₉ 85. Anne M Nielsen, ¹⁹/₆ 85. Anne M Nielsen, ⁹/₁₁ 85.

Anne M S Nielsen, ²³/₁₀ 84. B M Nielsen, ¹⁴/₄ 85. B V C V Nielsen, ¹⁴/₄ 85. C Nielsen, Danmarksg. 3, ⁴/₁₁ 84. C C Nielsen, ²⁴/₇ 84. C C W Nielsen, ¹⁵/₃ 83. C E Nielsen, ¹⁹/₅ 84. C J Nielsen, Raadmandsg. 36, ¹⁵/₉ 85, 1400. C J Nielsen, ¹/₄ 84. C L Nielsen, Fredh. Kanal 3, ²²/₅ 84, 800. C S Nielsen, ²⁴/₄ 83. C V Nielsen, ²²/₁₂ 83. Emma J V Nielsen, Gothersg. 12, ⁶/₇ 86. E Nielsen, ¹⁶/₈ 84. F Nielsen. Prindsensg. 15, ¹⁴/₈ 84, 1200. F C Nielsen, Vestervoldg. 87, ²/₇ 85, 1200. F F Nielsen, ¹⁹/₆ 84. F F Nielsen, ⁹/₀ 84. F F F Nielsen, ²⁰/₁₁ 83. F T Nielsen, ²¹/₂ 84. F W Nielsen, ²⁹/₆ 84. F V Nielsen, ⁷/₅ 85. Frideriche W Nielsen, Sølvtorvet, ⁷/₀ 86. H Nielsen, Fiolstr. 34, ²⁹/₁₁ 83, 800. H Nielsen, Landemærket 19, ²⁹/₁₁ 83, 1000. H Nielsen, Dannebrogsg. 47 B, ⁹/₄ 84, 1000. H Nielsen, Nørrebrog. 193, ¹/₅ 84. H Nielsen, Vestervoldg. 27, ²²/₉ 85, 800. H Nielsen, Balsang. 10, ⁴/₁₂ 85, 1000. H Nielsen, L. Enghavev. 2, ⁴/₂ 86. H Nielsen, Rigensg. 8, ²⁰/₅ 86, 800. H Nielsen, Ravnsborgg. 23, ¹⁷/₈ 86. H Nielsen, Borgerg. 106, ²⁸/₁₀ 86. H C Nielsen, Nørrebrog. 159, ¹⁹/₃ 85, 1000. H C Nielsen, Blaaagaardsg. 35, ¹⁰/₁₀ 86. H C Nielsen, Nansensg. 38 A, ⁴/₈ 85, 1000. H P Nielsen, Thorsg. 28 & 30, ²³/₁ 83, 1000. H J Nielsen, ¹⁹/₉ 83. H P Nielsen, Guldbergsg. 19, ²⁰/₉ 83, 1200. H P Nielsen, Rørholmshg. 19, ²/₇ 85, 800. H P Nielsen, Niels Hemmingsensgade 10, ³/₈ 86, 1000. H P S C Nielsen, Meinungsgade 15, ²⁰/₄ 86. H R V Nielsen, Borgerg. 38, ¹/₄ 86. H S C Nielsen, ⁵/₂ 84. Hansine V M Nielsen, ¹⁸/₁₀ 83. Halvor Nielsen, ¹²/₅ 85. Helene S Nielsen, ¹/₁₀ 85. Henrik Nielsen, ¹²/₅ 85. Johanne M Nielsen, ¹⁵/₆ 84. J Nielsen, Bangertsg. 5, ⁹/₃ 83. J Nielsen, Gormsg. 8, ³/₄ 83, 800. J Nielsen, Fredericiag. 59, ¹⁹/₄ 83, 1000. J Nielsen, Ryseg. 32, ¹⁰/₇ 83, 1200. J Nielsen, Pilestr. 92, ³⁰/₁₀ 83, 1400. J Nielsen, Webersg. 1, ²⁸/₂ 84, 1000. J Nielsen, Ryseg. 67, ²⁷/₈ 84, 1400. J Nielsen, Knudsg. 11, ²²/₅ 84. J Nielsen, Dagmarsg. 12, ¹¹/₀ 84. J Nielsen, Falkoneralleen 25 D, ²⁸/₉ 84. J Nielsen, ²⁶/₉ 84. J Nielsen, ²/₁₀ 84. J Nielsen, ¹⁹/₄ 85. J Nielsen, ²⁵/₈ 85. J Nielsen, ⁹/₁₁ 85. J Nielsen, Absalonsg. 46, ¹⁰/₆ 86. J Nielsen, Knudsg. 42, ²²/₇ 86, 1000. J Nielsen, Pilestr. 68, ¹⁰/₈ 86. J C Nielsen, Dr. Tværg. 42, ¹⁸/₃ 84, 800. J C Nielsen, Dronningensg. 13, ²¹/₁₀ 84, 3000. J C Nielsen, ²⁰/₉ 85. J C Nielsen, (Jørgensen), ⁴/₈ 85. J C A Nielsen, Vesterbrog. 63, ²³/₃ 86. J F Nielsen, ¹⁰/₄ 83. J J Nielsen, ¹⁴/₄ 85. J L Nielsen, ¹⁵/₁ 84. J P Nielsen, ⁸/₂ 83. J P Nielsen, Nordvestvej 23, ²⁸/₁ 86, 800. J P Nielsen, Gasvej 6, ²⁷/₄ 86, 1200. J P Nielsen, Ryseg. 7, ³¹/₈ 86. J P Nielsen, Laxegade 8, ³/₁₁ 86. J S Nielsen, ¹⁸/₃ 83. J V Nielsen, ³⁰/₁₀ 83. Karen E J Nielsen, ¹²/₁₀ 86. K F Nielsen, ¹⁹/₁₁ 85. L Nielsen, Dronningensg. 54, ¹³/₂ 83, 800. L Nielsen, Saxog. 90, ²⁹/₄ 84. L Nielsen, Nikolajg. 3, ¹⁷/₆ 84. L Nielsen, ¹⁶/₄ 85. L Nielsen, ¹⁶/₁₀ 85. L Nielsen, ²²/₁₀ 85. L A Nielsen, ¹⁶/₁₂ 84. L C Nielsen, Adelg. 17, ²/₁ 84, 1200. L P Nielsen, ²⁸/₇ 84. L P Nielsen, Saxog. 76, ⁶/₃ 83, 800. L P O Nielsen, ²⁹/₁ 84. Laurine J H Nielsen, Østerbrog. og Citadelsvej ²⁷/₅ 86. M Nielsen, Jærgerg. 10, ²⁸/₄ 83, 800. M Nielsen, Saxog. 11, ³/₁ 84, 3600. M Nielsen, ²⁷/₃ 84. M Nielsen, ¹⁶/₄ 85. M Nielsen, Gothersg. 125, ⁴/₅ 86. M C Nielsen, ²⁰/₁₁ 83. M C Nielsen, St. Annæg. 34, ¹⁰/₆ 86. M T M Nielsen, ²/₇ 85. N Nielsen, Dannebrogsg. 20, ¹/₂ 83, 1000. N Nielsen, Istedg. 79, ⁵/₄ 83, 1200. N Nielsen, Lyngbyvej 27, ²⁴/₄ 83, 1200. N Nielsen, Nansensg. 34, ⁹/₁₀ 83, 1600. N Nielsen, ²⁴/₁ 84. N Nielsen, Solitudevej 16, ²⁴/₄ 84, 1400. N Nielsen, ²⁰/₅ 84. N Nielsen, ¹⁶/₁₂ 84. N Nielsen, ⁹/₁₂ 85. N Nielsen, Sølvg. 14, ²/₁ 86. N A Nielsen, Dannebrogsg. 37, ¹⁹/₁₂ 83, 1000. N A Nielsen, ⁹/₁₀ 84. N C Nielsen, St. Hansg. 10, ¹²/₁₀ 83, 800. N C Nielsen, Turesensg. 10, ¹⁶/₁₀ 86, 800. N C Nielsen, ⁵/₂ 85. N C Nielsen, Nørrefarimagsg. 27, ²⁶/₈ 86. N H Nielsen, ²⁴/₇ 84. N F J G Nielsen, Hallingsg. 6, ¹⁵/₁₀ 85. N K P Nielsen, Petersens Passage 16 A, ⁵/₁₀ 86. N M Nielsen, ⁴/₉ 83. N P Nielsen, Thorsg. 4, ⁹/₁₁ 84. N P Nielsen, Meinungsgade 17 B, ¹⁰/₃ 85. N P Nielsen, Vesterg. 27, ²⁰/₁₀ 85, 2400. O Nielsen, Øhlenschlægersg. 32, ²²/₁₀ 85. O Nielsen, Tjørneg. 5, ⁵/₁₁ 85, 1200. Oline M J Nielsen, (Flensted), ¹⁰/₄ 83. O P Nielsen, Nørresø. 37, ¹⁰/₉ 85, 1000. O Nielsen, Nansensg. 25 A, ⁵/₄ 86. P Nielsen, Fred. d. 7des G. 21, ²⁰/₁₂ 83, 1600. P Nielsen, ¹⁹/₁₂ 84. P K Nielsen, ³/₂ 85. P Nielsen, Pilestr. 30, ²²/₈ 86, 800. P V Nielsen, ¹⁶/₉ 84. R Nielsen, Øhlenschlægersg. 45, ¹/₁₁ 83. R Nielsen, Zinnsg. 4, ¹/₇ 84, 1200. R Nielsen, ⁷/₇ 85. R N M Nielsen, ²³/₁₂ 84. R P Nielsen, ²⁰/₁ 85. S Nielsen, Absalonsg. 13, ¹⁶/₃ 83. S Nielsen, ²²/₉ 85. S C Nielsen, ²⁸/₇ 83. S F F Nielsen, ²⁰/₂ 83. S J Nielsen, Prindsensg. 13, ⁸/₇ 83, 800. T D Nielsen, St. Pederstr. 43, ²²/₁₀ 85, 1000. V T Nielsen, ⁹/₁ 85. Vilhelmine K Nielsen, ¹²/₇ 83. J Nilsson, St. Kongensg. 28, ³¹/₇ 83, 1200. G L Nissen, ⁴/₃ 84. O A Nissen, ¹⁶/₄ 85. C L J Nonnegaard, Vimmelsk. 42, ⁴/₁₁ 86. L B Norrby, Blegdamsv. 10, ²⁵/₁ 83. H Nottelmann, ⁹/₅ 83. J C A Nyegaard, ²²/₁₀ 85. P F V Nyegaard, Østerbrog. 104, ⁹/₄ 86. E Nyemann, Gasv. 3, ²⁹/₄ 86, 1000. J P C Nyholm, Adelg. 28, ²⁵/₈ 86. Lovise M Nørsgaard, ²⁴/₀ 85. W D H Nørsgaard, ¹⁰/₇ 84. A V Øhlenschlæger, ¹⁹/₈ 85. A P M Olesen, ²³/₁₀ 84. Ane M Ohrrich, ¹/₁ 85. A Olesen,

Direktion for Danmark: Vimmelskaflet 47, Kjøbenhavn.

Borgerg. 49, $\frac{28}{10}$ 83, 1000. A Olsen, Gl. Mønt 27, $\frac{12}{8}$ 85, 1600. A Olsen, Fredensg. 7, $\frac{6}{8}$ 85, 8000. A Olsen, Valdemarsg. 32, $\frac{2}{5}$ 86. A L Olsen, Grønneg. 36, $\frac{1}{8}$ 83, 1200. A S Olsen, Kristenbernikovstr. 5, $\frac{16}{8}$ 85. C Olsen, Prindsensg. 7, $\frac{28}{10}$ 83, 800. C Olsen, $\frac{1}{10}$ 85. C Olsen, L. Strandstr. 13, $\frac{6}{9}$ 86, 1400. C Olsen, Thorsg. 38, $\frac{28}{10}$ 86. C A F Olsen, $\frac{20}{11}$ 83. C C Olsen, $\frac{3}{1}$ 84. C E Olsen, Korsg. 26, $\frac{22}{7}$ 86, 800. C C F Olsen, $\frac{19}{11}$ 83. C H Olsen, Adelg. 10, $\frac{29}{4}$ 86. C F V Olsen, Korsg. 41, $\frac{30}{3}$ 86. C F Olsen, Halmtorvet 45, $\frac{28}{9}$ 86. C V Olsen, Adelg. 3, $\frac{24}{6}$ 86. E Olsen, $\frac{16}{10}$ 84. E A Olsen, Slagelsegade 11, $\frac{23}{2}$ 86. E O W Olsen, Skytteg. 3, $\frac{1}{10}$ 85, 800. F Olsen, $\frac{3}{4}$ 83. F L P Olsen, Amagertorv 27, $\frac{14}{9}$ 86. F V Olsen, Baggeseng. 14, $\frac{12}{6}$ 84, 1200. G D E Olsen, $\frac{12}{11}$ 85. H Olsen, $\frac{12}{6}$ 83. H Olsen, $\frac{2}{7}$ 84. H Olsen, Nørrefarimagsg. 58, $\frac{28}{9}$ 86. H C Olsen, Elbag. 9, $\frac{12}{10}$ 83, 1000. H C Olsen, Istedg. 1 C, $\frac{24}{9}$ 85. H C J Olsen, St. Kongensg. 68, $\frac{25}{11}$ 86. H F Olsen, $\frac{31}{1}$ 84. H J Olsen, Blaagaardsgade 17, $\frac{9}{11}$ 86. H P Olsen, L. Istedg. 3, $\frac{14}{6}$ 83. H P Olsen, Nordvestv. 37, $\frac{14}{8}$ 84, 800. J Olsen, Kalkbrænderiv. 83, $\frac{13}{12}$ 83, 800. J Olsen, Strandg. 10, $\frac{11}{11}$ 84, 1000. J Olsen, Pilestr. 10, $\frac{18}{11}$ 84, 1200. J Olsen, Laxeg. 23, $\frac{26}{8}$ 85, 1200. J Olsen, $\frac{16}{7}$ 85. J Olsen, L. Kirkestr. 1, $\frac{9}{3}$ 86, 800. J Olsen, Prindsensg. 11, $\frac{29}{4}$ 86, 800. J Olsen, Pilestr. 66, $\frac{2}{10}$ 86. J C O Olsen, Smedeg. 12, $\frac{6}{5}$ 86. J D Olsen, Smedeg. 9, $\frac{9}{4}$ 86. J P Olsen, Adelg. 66, $\frac{29}{12}$ 85, 1800. J W Olsen, $\frac{6}{10}$ 85. Karen Olsen, $\frac{22}{10}$ 85. L Olsen, Nansensg. 17 F, $\frac{30}{10}$ 83, 800. L Olsen, $\frac{10}{1}$ 84. L Olsen, $\frac{3}{9}$ 85. L B Olsen, $\frac{1}{11}$ 83. L F Olsen, $\frac{28}{2}$ 84. L S E Olsen, Gasv. 29, $\frac{14}{4}$ 85, 800. N Olsen, H C Andersensg. 3, $\frac{20}{6}$ 85, 1600. N Olsen, Kattesund 11, $\frac{1}{12}$ 85, 1200. N P Olsen, Godthaabsv. 30, $\frac{22}{10}$ 85. O H Olsen, Guldbrogsg. 1, $\frac{9}{10}$ 86. O G J Olsen, $\frac{14}{2}$ 84. O J Olsen, Landskronag. 27, $\frac{23}{10}$ 83. O J Olsen, $\frac{2}{12}$ 84. O V Olsen, $\frac{10}{12}$ 85. O W J Olsen, Vesselsg. 10, $\frac{24}{6}$ 86. P Olsen, Dannebrogsg. 47 A, $\frac{18}{1}$ 83. P Olsen, Vesterbrog. 64, $\frac{9}{12}$ 84. P Olsen, Prindsesseg. 73, $\frac{12}{1}$ 86. P Olsen, Absalonsg. 26, $\frac{19}{10}$ 86. P J C Olsen, Kjøbmagerg. 62, $\frac{21}{10}$ 86. P V Olsen, $\frac{29}{5}$ 83. R Olsen, $\frac{26}{7}$ 83. S Olsen, L. Frydsvei 1, $\frac{4}{10}$ 83, 1000. S Olsen, Kjøbmagerg. 50, $\frac{20}{7}$ 86. S J Olsen, $\frac{9}{10}$ 85. W Olsen, $\frac{22}{10}$ 85. W C Olsen, $\frac{28}{6}$ 84. V E Olsen, $\frac{1}{10}$ 85. Vincentzine G Olsen, $\frac{10}{12}$ 85. M T Olson, Frederiksborgg. 1, $\frac{2}{9}$ 86, 1600. M J Olofson, Meinungsg. 2, $\frac{23}{2}$ 86. H C R Omme, Sølv. 93, $\frac{16}{4}$ 84, 800. L A Oppenheimer, Borgerg. 140, $\frac{4}{6}$ 86. H C O L Ostenfeld, Dannebrogsg. 37, $\frac{9}{10}$ 84, 1200. F F C Overby, St. Kongensg. 108, $\frac{26}{10}$ 86.

W F C Pamperin, Nansensg. 16, $\frac{13}{3}$ 84, 1400. V N N O Parbst, Lykkesh. Allee 12, $\frac{6}{10}$ 85. A C Paulsen, $\frac{1}{1}$ 84. A H Paulsen, $\frac{17}{11}$ 85. N V Paulsen, $\frac{20}{11}$ 83. M K Pedersdatter, $\frac{20}{10}$ 85. A Pedersen, Mikkelbryggerg. 18, $\frac{6}{2}$ 83, 2400. A Pedersen, Halmtorvet 79, $\frac{20}{2}$ 83, 800. A Pedersen, $\frac{1}{5}$ 83. Amalie C J Pedersen, Bangertsg. 4, $\frac{2}{11}$ 86. A J Pedersen, $\frac{12}{4}$ 83. A P Pedersen, Baggeseng. 21, $\frac{3}{9}$ 85, 800. Ane S Pedersen, $\frac{22}{1}$ 85. Augusta S Pedersen, $\frac{24}{6}$ 84. C Pedersen, Grundtvigsv. 14, $\frac{20}{2}$ 83. C Pedersen, Ravnsborgg. 20, $\frac{4}{3}$ 83, 1200. C Pedersen, Kichlersg. 41, $\frac{29}{4}$ 84. C Pedersen, $\frac{20}{5}$ 84. C Pedersen, $\frac{23}{4}$ 85. C Pedersen, $\frac{20}{8}$ 85. C Pedersen, $\frac{13}{10}$ 84. C Pedersen, $\frac{22}{10}$ 84. C Pedersen, N.-Farimagsg. 29, $\frac{9}{3}$ 86, 800. C C Pedersen, $\frac{30}{10}$ 84. Cathrine H Pedersen, Nørrebrog. 50, $\frac{26}{6}$ 86. E F F Pedersen, $\frac{26}{2}$ 85. F Pedersen, $\frac{20}{8}$ 85. F Pedersen, Nordvestv. 37, $\frac{3}{10}$ 86. H Pedersen, $\frac{28}{12}$ 83. H Pedersen, $\frac{11}{3}$ 84. H Pedersen, $\frac{8}{1}$ 85. H C Pedersen, Larsens Plads, $\frac{9}{4}$ 86. H H Pedersen, Vognmagarg. 37, $\frac{7}{6}$ 83. H J Pedersen, $\frac{12}{4}$ 84. H M Pedersen, Todesg. 7, $\frac{5}{1}$ 86. H M Pedersen, Elmeg. og Egeg. $\frac{29}{8}$ 86. H N Pedersen, Olufsv. 6, $\frac{6}{10}$ 86. H O Pedersen, $\frac{17}{2}$ 85. H P Pedersen, $\frac{13}{9}$ 83. H P Pedersen, $\frac{21}{10}$ 84. H P Pedersen, Frederiksborgg. 34, $\frac{12}{1}$ 86. J Pedersen, Fredensg. 12, $\frac{5}{4}$ 83, 2000. J Pedersen, Landskrona Tværg. 3, $\frac{80}{8}$ 83, 800. J Pedersen, $\frac{4}{9}$ 83. J Pedersen, $\frac{24}{4}$ 84. J Pedersen, $\frac{28}{10}$ 84. J Pedersen, Magstr. 6, $\frac{9}{3}$ 86. J Pedersen, Guldbrogsg. 17, $\frac{17}{8}$ 86. J Pedersen, L Kongensg. 37, $\frac{21}{9}$ 86. J Pedersen, Slotsg. 20, $\frac{28}{10}$ 86. J H Pedersen, $\frac{29}{11}$ 83. J F V Pedersen, $\frac{7}{8}$ 83. J O Pedersen, $\frac{9}{1}$ 85. J P Pedersen, Borgerg. 44, $\frac{24}{7}$ 83, 1600. J P Pedersen, Kalkbrænderiv. 21, $\frac{24}{2}$ 85, 1000. J S Pedersen, $\frac{9}{10}$ 83. K H Pedersen, $\frac{9}{8}$ 84. K Pedersen, Slotsg. 42, $\frac{27}{4}$ 86. L Pedersen, Pederhvidtfeldtstr. 5, $\frac{4}{10}$ 83, 1000. L Pedersen, $\frac{11}{12}$ 83. L Pedersen, $\frac{6}{4}$ 84. L Pedersen, $\frac{9}{10}$ 84. L Pedersen, $\frac{17}{3}$ 85. L Pedersen, Klosterstr. 11 & 13, $\frac{10}{8}$ 86, 800. L P Pedersen, $\frac{3}{11}$ 85. M Pedersen, $\frac{16}{10}$ 83. M Pedersen, $\frac{26}{6}$ 85. M Pedersen, $\frac{29}{9}$ 85. M C Pedersen, $\frac{27}{8}$ 85. N Pedersen, L. Kongensg. 25, $\frac{2}{1}$ 83, 1000. N Pedersen, $\frac{18}{1}$ 83. N Pedersen, $\frac{12}{4}$ 83. N Pedersen, $\frac{19}{4}$ 83. N Pedersen, $\frac{29}{11}$ 83. N Pedersen, $\frac{22}{12}$ 83. N Pedersen, $\frac{19}{2}$ 84. N Pedersen, $\frac{2}{12}$ 84. N Pedersen, $\frac{9}{1}$ 85. N Pedersen, $\frac{4}{3}$ 85. N C L Pedersen, L. Torveg. 26, $\frac{9}{8}$ 86. N G Pedersen, $\frac{22}{12}$ 83. N J Pedersen, $\frac{18}{12}$ 83. N P Pedersen, Vimmelskafet 42, $\frac{17}{8}$ 84, 2400. N V Pedersen, $\frac{22}{5}$ 84. O Pedersen, Ole Suhrsg. 8, $\frac{20}{12}$ 83, 8000. O Pedersen, $\frac{14}{10}$ 84. O Pedersen, $\frac{27}{10}$ 84. O Pedersen, $\frac{26}{10}$ 84. P Pedersen, Nansensg. 30, $\frac{5}{4}$ 83, 1000. P Pedersen, $\frac{5}{4}$ 83. P Pedersen,

sen, $^{10}/_{10}$ 83. P Pedersen, $^{19}/_{9}$ 84. P Pedersen, $^{16}/_{10}$ 84. P Pedersen, $^{19}/_{9}$ 85. P Pedersen, Teglgårdstr. 7, $^{7}/_{1}$ 86. P Pedersen, Knudsg. 28 og 30, $^{20}/_{4}$ 86. P M J Pedersen, $^{24}/_{6}$ 85. R Pedersen, Gasv. 15, $^{15}/_{4}$ 84, 1600. R Pedersen, Nørresøg. 31, $^{19}/_{11}$ 84, 800. R Pedersen, $^{23}/_{4}$ 85. R Pedersen, $^{22}/_{10}$ 85. S Pedersen, $^{10}/_{4}$ 83. S C E Pedersen, $^{6}/_{5}$ 84. W Pedersen, $^{16}/_{4}$ 84. V Pedersen, Skinderg. 5, $^{39}/_{4}$ 86. B Peretz, Sølvg. 98, $^{14}/_{10}$ 86, 1200. E C Permin, N-Farimagsg. 46, $^{23}/_{10}$ 83, 3000. Gustava Petersdotter, Ahlefeldtsg. 21, $^{29}/_{4}$ 86. A Petersen, St. Annæg. 33, $^{29}/_{9}$ 86. A E T Petersen, Kronprindsesseg. 52, $^{26}/_{10}$ 86. A P V Petersen, Absalonsg. 42, $^{30}/_{10}$ 83, 2400. A R Petersen, $^{6}/_{4}$ 83. A T Petersen, Hauserpl. 14, $^{23}/_{2}$ 86. A T V Petersen, $^{17}/_{11}$ 85. Alvida C G Petersen, $^{1}/_{9}$ 84. Amalie H J Petersen, $^{28}/_{2}$ 84. Anna C Petersen, Nørreg. 49, $^{11}/_{5}$ 86. Anna M Petersen, Vesterbrog. 102, $^{25}/_{5}$ 86. A V Petersen, $^{11}/_{12}$ 83. C A Petersen, $^{18}/_{10}$ 84. C C Petersen, $^{9}/_{7}$ 83. C C Petersen, $^{10}/_{1}$ 84. C C F J Petersen, $^{28}/_{10}$ 83. C C N Petersen, $^{3}/_{2}$ 84. C E Petersen, Tømrerg. 1, $^{20}/_{11}$ 84. C E Petersen, $^{29}/_{10}$ 85. C F Petersen, $^{20}/_{12}$ 83. C P Petersen, Sølvg. 4, $^{9}/_{10}$ 83, 2000. C V Petersen, Børsg. 44, $^{29}/_{1}$ 85, 800. F A Petersen, $^{16}/_{4}$ 84. F J J H L Petersen, $^{18}/_{10}$ 83. F S Petersen, Frederiksborg. 10, $^{5}/_{10}$ 86. H Petersen, St. Annæg. 17, $^{1}/_{9}$ 83, 800. H Petersen, Bangertsg. 7, $^{22}/_{1}$ 85, 1200. H Petersen, Istedg. 77, $^{7}/_{4}$ 85, 800. H P Petersen, $^{14}/_{6}$ 83. H P Petersen, $^{20}/_{5}$ 84. H R Petersen, Wildersg. 30, $^{11}/_{5}$ 86. J Petersen, Haraldsg. 119, $^{20}/_{5}$ 84, 1400. J Petersen, Kattesund 18, $^{29}/_{6}$ 85, 1600. J Petersen, Slotsg. 21, $^{13}/_{4}$ 86. J Petersen, Fiskerg. 8 A, $^{16}/_{10}$ 86. J C Petersen, Farverg. 16, $^{23}/_{9}$ 86. J C Petersen, $^{1}/_{10}$ 85. J G Petersen, $^{24}/_{4}$ 84. J P Petersen, Linnésg. 15 B, $^{22}/_{5}$ 84, 800. J S Petersen, Jærgerg. 5, $^{29}/_{11}$ 83, 1800. J W Petersen, Hauserpl. 22, $^{4}/_{11}$ 84, 1000. Karen Petersen, Løvstr. 14, $^{11}/_{11}$ 84. Kirstine Petersen, $^{19}/_{4}$ 83. L Petersen, Løvstr. 4, $^{18}/_{12}$ 83, 1600. L Petersen, $^{3}/_{1}$ 84. L Petersen, $^{20}/_{5}$ 84. L M Petersen, Lyngbyv. 31, $^{13}/_{2}$ 85, 1600. L O Petersen, Nørrebrog. 44, $^{20}/_{8}$ 85, 800. L O Petersen, Studiestr. 25, $^{14}/_{10}$ 86, 1000. L P O Petersen, St. Kongensg. 93, $^{29}/_{4}$ 86. M A C Petersen, $^{7}/_{4}$ 85. Maren S Petersen, $^{25}/_{1}$ 83. Maren S Petersen, $^{24}/_{11}$ 85. N C R Petersen, Krystalg. 14, $^{1}/_{5}$ 83, 1800. N T Petersen, Gothersg. 19, $^{19}/_{10}$ 86, 1200. P Petersen, Vesterg. 27, $^{29}/_{10}$ 85, 2000. P A Petersen, Prindsesseg. 21, $^{7}/_{4}$ 85, 1000. P E Petersen, $^{4}/_{10}$ 83. P O J Petersen, $^{2}/_{10}$ 83. P T Petersen, $^{9}/_{11}$ 83. Petrea S Petersen, Vesterbrog. 93, $^{4}/_{5}$ 86. P C Petersen, Hovedvagtsg. 2, $^{23}/_{5}$ 86. Rasmine A Petersen, $^{19}/_{2}$ 84. S Petersen, Nansensg. 25 A, $^{29}/_{10}$ 83, 1000. S Petersen, $^{7}/_{2}$ 84. T F Petersen, $^{10}/_{6}$ 84. W Petersen, $^{29}/_{9}$ 83. V P Petersen, $^{22}/_{7}$ 84. N P (Berg) Petersson, $^{19}/_{7}$ 85. S Philip, Pilestr. 22, $^{17}/_{6}$ 86. R P A Pindstoft, Absalonsg. 36, $^{19}/_{8}$ 84, 1400. A E C Pingel, Frederiksborgg. 12, $^{23}/_{13}$ 84. Rose Polack, Klosterstr. 23, $^{6}/_{1}$ 85, 1000. J J T Pothutz, Baggesensg. 20, $^{12}/_{5}$ 85, 1000. Else Poulsen, $^{14}/_{10}$ 84. G A H Poulsen, Knudsg. 16, $^{19}/_{10}$ 86. H C Poulsen, $^{20}/_{7}$ 85. H E Poulsen, $^{6}/_{11}$ 85. H P Poulsen, $^{21}/_{10}$ 84. J Poulsen, Thorupsg. 16, $^{29}/_{6}$ 86. J P Poulsen, $^{29}/_{2}$ 84. L Poulsen, $^{20}/_{11}$ 84. Maren Poulsen, Øhlenschlægersg. 23, $^{7}/_{10}$ 86. N P A Poulsen, Slotsg. 10, $^{22}/_{5}$ 84, 1000. P Poulsen, Frederiksborgg. 29, $^{14}/_{8}$ 84, 1600. P Poulsen, $^{5}/_{5}$ 85. R P Poulsen, $^{15}/_{7}$ 84. S Poulsen, Borgerg. 42, $^{16}/_{4}$ 84, 1200. T S Poulsen, Niels Juelsg. 8, $^{6}/_{4}$ 86. E A Povelsen, $^{28}/_{5}$ 83. H Povelsen, $^{14}/_{10}$ 84. J G Preisler, Kattesund 5, $^{3}/_{4}$ 83. P F Preutum, $^{20}/_{4}$ 83. S T Priis, $^{5}/_{8}$ 85. P G Raahede, Korsg. 56, $^{2}/_{6}$ 85. J P C Rabitz, Nansensg. 41 C, $^{22}/_{6}$ 86, 800. Ramlau, $^{24}/_{6}$ 84. R K F Raff, Nørreg. 7, $^{1}/_{1}$ 83, 2000. T M Raff, Dr. Tværg. 26, $^{7}/_{1}$ 86. C J Rasch, Aabenraa 16, $^{7}/_{2}$ 84, 800. A Rasmussen, Nørrebrog. 56, $^{12}/_{12}$ 83, 1600. A O Rasmussen, $^{39}/_{1}$ 83. B C Rasmussen, $^{17}/_{11}$ 85. C Rasmussen, Citadelsv. 14, $^{29}/_{9}$ 83, 800. C Rasmussen, Absalonsg. 33, $^{13}/_{8}$ 84, 800. C Rasmussen, Fælledv. 16, $^{15}/_{9}$ 85, 1000. C Rasmussen, Slotsg. 6, $^{1}/_{12}$ 85, 800. C Rasmussen, $^{9}/_{12}$ 85. C C Rasmussen, L. Torveg. 30, $^{22}/_{2}$ 83, 1400. C C B Rasmussen, Gothersg. 19, $^{9}/_{7}$ 86. C D Rasmussen, $^{21}/_{10}$ 84. C L Rasmussen, $^{16}/_{1}$ 83. C P Rasmussen, $^{19}/_{7}$ 83. C T Rasmussen, Batteriv. 11, $^{29}/_{10}$ 86. Caroline N R Rasmussen, $^{9}/_{6}$ 84. Claudine Rasmussen, $^{4}/_{6}$ 83. E H Rasmussen, $^{12}/_{1}$ 84. F A Rasmussen, $^{24}/_{2}$ 85. F J Rasmussen, $^{31}/_{7}$ 84. G Rasmussen, $^{3}/_{1}$ 84. H Rasmussen, St. Regneg. 8, $^{29}/_{11}$ 83, 1400. H Rasmussen, Skjoldsg. 5, $^{4}/_{12}$ 83. H Rasmussen, Gl. Kongev. 92, $^{19}/_{8}$ 85. H Rasmussen, Nansensgade 41, $^{2}/_{11}$ 86. H Rasmussen, Larsbjørnstr. 22, $^{4}/_{11}$ 86. H C Rasmussen, Nørre-Farimagsg. 40, $^{11}/_{1}$ 83. H C J Rasmussen, $^{27}/_{7}$ 85. H D Rasmussen, Vognmagerg. 26, $^{19}/_{10}$ 84, 800. H E Rasmussen, $^{9}/_{9}$ 84. H P Rasmussen, $^{4}/_{8}$ 85. J Rasmussen, Bille Brahesv. 11 B, $^{29}/_{8}$ 83. J F Rasmussen, Gl. Mønt 24, $^{20}/_{11}$ 86. J Knudsen Rasmussen, Schacksg. 10, $^{15}/_{5}$ 83. J Rasmussen, $^{11}/_{10}$ 83. J Rasmussen, $^{29}/_{6}$ 84. J A T Rasmussen, Nørrevoldg. 25, $^{5}/_{8}$ 86. J M J G Rasmussen, $^{31}/_{7}$ 83. J P Rasmussen, $^{31}/_{1}$ 85. J P Rasmussen, $^{3}/_{4}$ 84. M Rasmussen, Baggesensg. 20, $^{21}/_{10}$ 84. L Rasmussen, Rørholmeg. 7, $^{13}/_{11}$ 83, 800. Laurs Rasmussen, Nansensg. 21 A, $^{16}/_{2}$ 86. L A Rasmussen, Frederiksbergg. 21, $^{29}/_{9}$ 84. L J Rasmussen, $^{6}/_{1}$ 85. L P Rasmussen, $^{9}/_{12}$ 83. L W Rasmussen, Meinungsg. 16, $^{11}/_{11}$

Direktion for Danmark: Vimmelskaflet 47, Kjøbenhavn.

84, 800. M T Rasmussen, Nyhavn 69, $\frac{80}{9}$.
 84, 1000. N Rasmussen, Knudsg. 24, $\frac{16}{9}$, 86.
 N Rasmussen, $\frac{16}{9}$, 84. N A Rasmussen, $\frac{12}{7}$,
 83. N A Rasmussen, Frydsvej 17, $\frac{31}{6}$,
 86. N P Rasmussen, Adelg. 96, $\frac{12}{4}$, 84,
 1000. O C F Rasmussen, $\frac{28}{7}$, 84. P Ras-
 mussen, Graabrødretovr 16, $\frac{3}{12}$, 85, 1200.
 P Rasmussen, Dannebrogsg. 24, $\frac{12}{10}$, 86. P
 C Rasmussen, Fredericiag. 46, $\frac{11}{9}$, 84, 1200.
 R Rasmussen, Dannebrogsg. 54, $\frac{12}{7}$, 83, 800.
 R Rasmussen, Turessng. 24, $\frac{14}{9}$, 86. R
 A Rasmussen, $\frac{22}{10}$, 85. R J Rasmussen,
 Vesterg. 10, $\frac{4}{5}$, 86. S Rasmussen, Gothersg.
 125, $\frac{18}{8}$, 83, 1000. S Rasmussen, Borgerg.
 88, $\frac{15}{1}$, 84, 800. S Rasmussen, $\frac{1}{10}$, 85. S
 Rasmussen, Bartholinsg. 14, $\frac{20}{4}$, 86. V A
 Rasmussen, Todesg. 7, $\frac{10}{6}$, 84. V T Ras-
 mussen, Gasv. 12, $\frac{3}{4}$, 84. H P W Rathcke,
 Meinungsg. 8, $\frac{12}{10}$, 85, 800. A C E Raun,
 Kongens Nytorv 21, $\frac{22}{11}$, 83. O F Ravn,
 Lyngbyv. 4, $\frac{30}{10}$, 84, 800. A R Reiter, $\frac{2}{1}$,
 83. H C Reitelseder, $\frac{26}{5}$, 85. J H Reith,
 $\frac{12}{7}$, 84. C H Remundtjus, Dannebrogsg.
 19, $\frac{9}{11}$, 83, 1200. H P A Repstoch, $\frac{8}{11}$, 83.
 W J A Reich, Borgerg. 49, $\frac{1}{8}$, 86. A Rich-
 ter, $\frac{2}{12}$, 84. J L J Ridter, Vendersg. 6,
 $\frac{25}{9}$, 84, 3000. C H Riedel, Raadmandsg.
 30, $\frac{3}{6}$, 86, 800. H V Riedel, Dronningsg.
 26, $\frac{19}{12}$, 84, 800. V J C Riemer, $\frac{8}{7}$, 84. S
 A Rievers, Colbjørnsensgade 13, $\frac{11}{8}$, 85,
 2400. F C Riis, Nørresøgade 19,
 $\frac{8}{9}$, 83, 1600. J Riis, Saxogade 76,
 $\frac{13}{5}$, 84. P H Roed, $\frac{20}{7}$, 84. J V F Rose,
 Borgerg. 45, $\frac{9}{11}$, 86. H P Rosenbom, $\frac{9}{10}$,
 83. Rosenfeldt, Øster Allee 22, $\frac{18}{5}$, 86. V
 H F Rosenstand, $\frac{4}{10}$, 83. J M Rosted, He-
 stemøllestr. 6 A, $\frac{27}{3}$, 86, 800. O V A G
 Rosted, $\frac{23}{12}$, 84. P J Rothschild, Vester-
 brog. 90, $\frac{26}{12}$, 83, 1200. V J Rothschild,
 Vesterbrog. 42, $\frac{20}{12}$, 83, 1600. Anna K L
 Roygaard, $\frac{18}{10}$, 83. H J Ruben, Borgerg.
 8, $\frac{6}{9}$, 83, G Rundstrøm, $\frac{24}{5}$, 83. J P Rø-
 boe, $\frac{80}{10}$, 84. E F J Rønno, Frydsv. 22,
 $\frac{25}{11}$, 86. A E Rørup, Vimmelskaffet 48,
 $\frac{6}{7}$, 86. N C L Saabye, $\frac{13}{7}$, 85. F W Sack,
 Forhaabningsholms Allee 15, $\frac{12}{7}$, 83. A O
 E Salvecke, $\frac{23}{10}$, 84. C C Salling, $\frac{1}{2}$, 83.
 A M Salomon, $\frac{5}{2}$, 85. B B Salomon, Tor-
 denskjoldsg. 18, $\frac{7}{1}$, 86. B S Salomon, $\frac{29}{11}$, 83.
 H Salomon, Klosterstr. 22, $\frac{20}{5}$, 83, 800.
 Emilie Samuel, Baggesensgade 9, $\frac{23}{11}$, 86.
 F E S Samson, Pilestr. 28, $\frac{8}{4}$, 86. J Sam-
 son, $\frac{20}{12}$, 84. E C V Schaap, Klareboderne
 8, $\frac{12}{10}$, 85, 1000. V S Schelhase, $\frac{19}{5}$, 85.
 F W Schellig, Prindsesseg. 65, $\frac{16}{9}$, 83, 2600.
 C E B Scherfig, St. Strandstr. 35, $\frac{22}{4}$, 84,
 800. H H Scheelk, Guldbergsg. 3, $\frac{6}{3}$, 85,
 2400. J N Scheuerlein, $\frac{4}{3}$, 84. O P
 Schiemann, Voldmesterg. 28, $\frac{27}{9}$, 83, 1000.
 Hedevig H C Schiffer, $\frac{19}{10}$, 83. L T T
 Schjødt, Fredericiag. 57, $\frac{14}{10}$, 86, 5000. J
 G M Schiær, Istedg. 26, $\frac{28}{8}$, 86. C N
 Schønning, $\frac{8}{5}$, 84. V H Schleisner, Go-
 thersg. 3, $\frac{18}{3}$, 86. P H Schliemann, Bager-
 stræde 10, $\frac{10}{7}$, 84. A C F Schmach, $\frac{4}{11}$,
 84. A S T Schmah, Østerbrog. 46, $\frac{22}{6}$, 83,
 800. A S Schmidt, $\frac{11}{9}$, 84. J P Schmidt,
 L. Strandstr. 13, $\frac{14}{10}$, 84. J R Schmidt,
 Øhlenschlægersg. 62, $\frac{11}{6}$, 86. Ida E Schmidt,
 $\frac{11}{11}$, 84. L P Schmidt, Sølvg. 94, $\frac{23}{5}$, 86.
 M J Schmidt, $\frac{21}{4}$, 85. N H Schmidt, L.
 Torveg. 8, $\frac{1}{7}$, 86. S H Schmidt, $\frac{12}{1}$, 84.
 H A G Schneider, Rosengaarden 2, $\frac{1}{4}$, 84,
 1200. E A Schou, $\frac{12}{6}$, 83. A A H Schra-
 der, Gl. Kongevei 152, $\frac{8}{1}$, 85. A F Schram,
 Frederiksbergg. 25, $\frac{17}{8}$, 86. A C Schrøder,
 Absalonsg. 27, $\frac{15}{10}$, 85, 2000. Henriette
 Schrøder, $\frac{12}{7}$, 83. J J Schrøder, Borgerg.
 70, $\frac{12}{3}$, 85, 800. J P Schrøder, $\frac{2}{12}$, 84. L
 F Schrøder, $\frac{15}{1}$, 84. L F V Schrøder,
 Jærgsg. 7, $\frac{21}{10}$, 86. J L M Schultz, Fi-
 skergade, $\frac{14}{10}$, 86. J V Schultz, $\frac{13}{10}$, 85.
 F F Schumacher, Vesterbrog. 66, $\frac{10}{6}$, 84,
 1200. J Schumacher, Nordvestvej 29, $\frac{24}{11}$,
 85. L E V Schumacher, $\frac{34}{2}$, 85. E P F
 Schwabe, $\frac{29}{9}$, 85. Bernhardine Schwartz,
 $\frac{21}{10}$, 84. V E Schwartz, Frederiksbergg.
 50, $\frac{23}{6}$, 86. J N R Schwenn, Lorentzensg.
 3, $\frac{8}{4}$, 84, 1400. Antonette F M Schütten,
 $\frac{1}{12}$, 85. P C Schütz, Prinds Jørgensg. 4, $\frac{1}{4}$,
 86. H C Schäffer, Rahbeks Alle 29, $\frac{29}{9}$,
 85. J K Schönberg, Frederiksbergg. 34,
 $\frac{20}{6}$, 85. A N Seiersen, Vimmelskaffet 48,
 $\frac{6}{7}$, 86. C Selboe, $\frac{14}{10}$, 84. N Sidenius, Go-
 thersg. 38, $\frac{8}{3}$, 84. C H T Sie, Vesterbrog.
 49, $\frac{5}{2}$, 85. Alma C Siemsen, Vesterbrog.
 15, $\frac{23}{4}$, 85, 800. L C C Sievertsen, Øh-
 lenschlægersg. 41, $\frac{4}{2}$, 86. B A Simon, $\frac{15}{8}$,
 83. Cecilie Simonsen, Rosengaarden 3, $\frac{11}{8}$,
 84, 1000. Frederikke Simonsen, Rosen-
 gaarden 3, $\frac{11}{11}$, 84, 1000. J P Simonsen,
 Ryesg. 49 C, $\frac{28}{1}$, 86, 1000. P C G Simon-
 sen, Valdemarsg. 50, $\frac{13}{7}$, 86. S M Simonsen,
 Saxog. 47, $\frac{20}{5}$, 84, 800. V H Simonsen,
 Gasvej 11, $\frac{7}{6}$, 83. J F G Sinding, $\frac{12}{4}$, 83.
 N H H Skaarup, Øhlenschlægersg. 8, $\frac{20}{6}$,
 85. N Skougaard, $\frac{19}{10}$, 85. J C Skous-
 gaard, Gothersg. 145, $\frac{11}{11}$, 83, 1200. P J C
 Smeltzer, $\frac{15}{1}$, 85. H N Smith, Østerg. 30,
 $\frac{14}{10}$, 86, 5200. J H Smith, Griffenfeldtsgade
 og Aag., $\frac{12}{4}$, 84. S T O Soetmann, L. Torveg.
 18, $\frac{20}{11}$, 84, 3000. E V C Sommer, $\frac{22}{10}$, 85.
 H C F Sommer, $\frac{16}{1}$, 85. C C Soldath,
 Højbropl. 2, $\frac{21}{4}$, 85, 2000. V G F Sol-
 dath, Frederiksbergg. 35, $\frac{28}{9}$, 86. J P L
 H Sparvath, $\frac{8}{5}$, 84. A R W Sperling, St.
 Hansg. 19, $\frac{21}{9}$, 86. G L Spies, Herluf
 Trollesg. 24, $\frac{9}{12}$, 84, 3000. J E Splittorff,
 Salvieg. 18, $\frac{28}{10}$, 86. C J E Sponholtz, Ole
 Suhrsg. 6, $\frac{12}{7}$, 86. C F M Staack, Vester-
 brog. 108, $\frac{15}{10}$, 85, 1000. O D Staffeldt,
 Gammeltoftsg. 10, $\frac{24}{11}$, 85, 2000. H B
 Stampe, Murerg. 12, $\frac{20}{12}$, 83, 1400. H V
 Staw, Prindsessegade 46, $\frac{23}{11}$, 86. A H
 Steen, Graabrødretovr 15, $\frac{27}{4}$, 84, 1200.
 Sophie G Steen, Antoniestr. 4, $\frac{8}{11}$, 86. J

Livsforsikringselskabet New-York,

- P C Steenbro, Skjoldsg. 5, $\frac{12}{9}$ 85, 1600. V H Steensballe, St. Kongensg. 73, $\frac{20}{7}$ 86, 1600. M Stehn, $\frac{23}{9}$ 84. J J Steiner, Vesterbrog. 100, $\frac{29}{2}$ 84, 1200. R O Steinkrause, $\frac{9}{9}$ 84. Emma K Stendorff, $\frac{23}{1}$ 83. V E J F Stendrup, Bagerg. 22, $\frac{10}{6}$ 86. C O Stenersen, $\frac{22}{4}$ 84. S Stephanson, Slots-gade 25, $\frac{18}{3}$ 86. L E J Stiemann, $\frac{29}{12}$ 85. C W Sticken, $\frac{22}{9}$ 85. O F Stilhoff, St. Regneg. 1, $\frac{30}{12}$ 84. H J B Storch, Gothersg. 93, $\frac{21}{10}$ 86. Agnes P J E Strange, $\frac{13}{10}$ 85. V H V Strange, $\frac{9}{10}$ 85. A A M M Strøm, Ole Suhrsg. 12, $\frac{10}{5}$ 85, 1000. A H Stuhr, St. Kongensg. 108, $\frac{20}{12}$ 83, 1600. F A Stybe, $\frac{6}{12}$ 83. G L Sundberg, Fælledvej 16, $\frac{9}{10}$ 83, 800. H P Sundorph, Ved Stranden 10, $\frac{15}{7}$ 84, 22,600. A M C Sundstrup, $\frac{20}{5}$ 84. A C Svane, Istedg. 74, $\frac{4}{11}$ 84, 1200. L T Svane, $\frac{16}{5}$ 84. B V Svalmstrup, Øhlenschlägersg. 47, $\frac{28}{10}$ 84, 800. Anna S Svendsen, $\frac{3}{6}$ 84. J F Svendsen, $\frac{22}{11}$ 83. Petrine Svendsen, $\frac{14}{2}$ 84. P Svendsen, $\frac{18}{9}$ 84. P O Svendsen, $\frac{9}{10}$ 83. O Svendsen, $\frac{80}{7}$ 85. S B Svendsen, Schacks-gade 3, $\frac{20}{4}$ 86. Johanne Svendsen, $\frac{23}{12}$ 84. H F Syberg, $\frac{2}{10}$ 84. O F Sønderby, Vesterbrog. 36, $\frac{9}{10}$ 85. P A Søndergaard, $\frac{22}{1}$ 84. M E Sønderose, $\frac{27}{8}$ 84. A Sørensen, Gl. Kongevei 115, $\frac{3}{7}$ 83. A Sørensen, $\frac{19}{11}$ 83. A Sørensen, $\frac{10}{6}$ 84. A Sørensen, Kingosg. 3, $\frac{9}{6}$ 86. A J Sørensen, Østerbrog. 46, $\frac{4}{6}$ 86, 1600. A P L Sørensen, $\frac{27}{10}$ 85. Anna M Sørensen, $\frac{9}{5}$ 84, 1200. C Sørensen, Hauserpl. 22, $\frac{12}{2}$ 84. C Sørensen, Nansensgade 30, $\frac{4}{5}$ 86, 1200. C Sørensen, Fiskerg. 4, $\frac{9}{7}$ 86, 2400. C A Sørensen, $\frac{15}{1}$ 84. C V Sørensen, $\frac{18}{6}$ 85. F F Sørensen, Ny Stormgade 57, $\frac{16}{8}$ 86. Fanny D V Sørensen, $\frac{10}{2}$ 81. G A Sørensen, Toldbodgade, $\frac{10}{4}$ 83. H Sørensen, Nørrebrog. 90, $\frac{15}{10}$ 85, 1600. H Sørensen, Pilestr. 11, $\frac{19}{1}$ 84. H C Sørensen, Asylg. 1, $\frac{15}{10}$ 85, 800. J Sørensen, Nørrebrog. 38, $\frac{9}{10}$ 84, 800. J Sørensen, $\frac{19}{2}$ 85. J Sørensen, $\frac{29}{3}$ 85. J Sørensen, $\frac{21}{8}$ 85. J C Sørensen, Væverg. 7, $\frac{18}{6}$ 83, 800. J C Sørensen, Niels Ebbesensvej 24, $\frac{7}{10}$ 84. J O Sørensen, Rømersg. 23 A, $\frac{22}{12}$ 83, 1000. J O Sørensen, $\frac{27}{3}$ 84. J O Sørensen, $\frac{9}{1}$ 85. L Sørensen, $\frac{9}{1}$ 83. M Sørensen, $\frac{29}{1}$ 84. O Sørensen, Helgesensg. 5, $\frac{20}{11}$ 84. O Sørensen, $\frac{20}{10}$ 85. O Sørensen, Nørrefarimagsgade 45, $\frac{27}{5}$ 86, 800. P Sørensen, Adelg. 83, $\frac{7}{10}$ 84, 1000. P Sørensen, Knudsg. 29, $\frac{18}{6}$ 86. S V Sørensen, Ny Kronprindsessegade 25, $\frac{26}{11}$ 84. S V E Sørensen, $\frac{9}{5}$ 83. P V Soth, $\frac{24}{4}$ 84. de Teilmann, Østerbrog. 53, $\frac{28}{10}$ 86. P Thiede, Gl. Mønt 11, $\frac{9}{10}$ 85. F O Thiedeke, Ryseg. 109, $\frac{14}{10}$ 86. M Thomassen, $\frac{19}{6}$ 85. C M Thomsen, Landemærket 1, $\frac{14}{1}$ 86, 1200. F O Thomsen, $\frac{15}{6}$ 84. H Thomsen, Adelgade 24, $\frac{14}{10}$ 84, 1000. H Thomsen, $\frac{16}{10}$ 84. J Thomsen, St. Kongensg. 100, $\frac{27}{8}$ 85, 1000. J F H Thomsen, Vingaardstr. 15, $\frac{19}{3}$ 84, 1000. N L Thomsen, $\frac{29}{7}$ 84. S T Thomsen, $\frac{13}{12}$ 83. T Thomsen, $\frac{11}{12}$ 84. F A Thorlund, Thorupsg. 2, $\frac{9}{10}$ 85, 800. J Thorsen, $\frac{12}{5}$ 83. W C Thostrup, $\frac{27}{8}$ 83. E Thrane, Vesterbrog. 29, $\frac{14}{10}$ 86. P C C Thulesen, Emiliev. 10, $\frac{20}{11}$ 84. N Thuresen, $\frac{9}{2}$ 85. H L S Thiedebohl, $\frac{23}{12}$ 83. L J Trier, $\frac{18}{10}$ 84. NVM Trolle, Dannebrogsg. 52, $\frac{12}{5}$ 85. T G Tulinius, Vesterbrog. 36, $\frac{20}{6}$ 85, 10,000. P B Tvede, St. Regneg. 10, $\frac{20}{6}$ 84. C C Tychsøn, Holbergsg. 20, $\frac{9}{8}$ 86 (se Annonceafd.). Brødr. Tychsøn, Firma, Udsalg Kjøbmagerg. 12, $\frac{14}{6}$ 86 (se Annonceafd.). J J Tønnesen, Ryseg. 7, $\frac{14}{2}$ 84, 2400. Caroline M Uhl, Skinderg. 4, $\frac{2}{4}$ 85. C F Unna, $\frac{11}{6}$ 85. A W A Walløe, $\frac{20}{12}$ 83. C F Walsøe, $\frac{20}{6}$ 84. Nicoline M E Wammen, $\frac{12}{4}$ 83. Sophie F Warburg, $\frac{19}{8}$ 84. C J A Watherstrat, $\frac{20}{5}$ 84. C H Weisel, Nørreg. 39, $\frac{4}{5}$ 86. C R A Weitemeyer, Nørrebrog. 50, $\frac{9}{4}$ 85, 2200. O C V Vendelboe-Hersom, $\frac{3}{11}$ 85. F W Wendler, $\frac{10}{5}$ 85. J H Verdirer, $\frac{2}{4}$ 85. F C O Vennervalld, Gothersg. 45, $\frac{80}{10}$ 84, 1000. Magdalene S P Werner, Vesterbrogade 113, $\frac{13}{10}$ 86. A H F Vermehren, $\frac{28}{2}$ 84. C V Vest, $\frac{10}{6}$ 83. O V G Westberg, $\frac{29}{10}$ 83. N Vestergaard, $\frac{15}{2}$ 83. J B S Westergaard, Reventlowsg. 12, $\frac{16}{2}$ 86, 2800. S F Westphal, Niels Hemmingsensg. 32, $\frac{9}{3}$ 83, 11,000. F H Vett, Herluf Trollesg. 5, $\frac{19}{5}$ 85. H C O Weybølle, $\frac{12}{5}$ 83. H C Wieth, $\frac{6}{11}$ 83. C C Wigh, Fredericiag. 8, $\frac{20}{10}$ 85, 1000. F H K Wilhelm, Wildersg. 31, $\frac{27}{4}$ 86. Johanne S Wille, $\frac{12}{1}$ 85. V Winkel, Østerg. 18, $\frac{29}{10}$ 84. F O C Winckler, Gl. Mønt 34, $\frac{9}{10}$ 85. P R Winkler, $\frac{30}{10}$ 84. M A Winther, $\frac{21}{2}$ 84. S C Winther, Herluf Trollesg. 6, $\frac{9}{11}$ 84, 2000. H J Wismann, $\frac{19}{7}$ 83. E G Witt, $\frac{1}{5}$ 83. O C Th Wittus, Nyhavn 13, $\frac{3}{11}$ 85, 7000. J P Wittusen. Graabrødretov 8, $\frac{1}{6}$ 84, 3200. J F Wodskows Enke, Griffenfeldtsg. 35, $\frac{4}{11}$ 86. C A Woer, Prindsesseg. 34, $\frac{10}{4}$ 83. V E T Vogelsang, $\frac{3}{8}$ 85. Marie K Vollertsen, $\frac{11}{3}$ 84. P F Wonsild, $\frac{26}{2}$ 84. C E B Wright, Guldborgsg. 3, $\frac{14}{4}$ 85, 2400. Otto B Wroblewsky, Nytorv 19, $\frac{21}{10}$ 86. W L Wulff, $\frac{30}{6}$ 83. N P Würtz, Ryseg. 124, $\frac{12}{6}$ 83, 1600. N C S Zernickow, $\frac{20}{11}$ 84. R F W Ziegler, $\frac{9}{2}$ 85. A A Zingel, Nørre Allee 11, $\frac{7}{10}$ 86. N O Ørsbjerg, Nørrebrog. 216, $\frac{19}{3}$ 86. A P Øster, Krystalgade 14, $\frac{10}{6}$ 84, 1200. P G J Østerby, $\frac{22}{10}$ 85. A N Østergaard, Viktoriag. 30, $\frac{17}{13}$ 85, 1800. P N A Østergaard, Webersgade 62, $\frac{4}{3}$ 84.

Diamanthatler. N G Kofoed, Kjøbmagerg. 55.

Farvehandlere. N A Andersen, Rømersg. 11, 4000. S S Ballin & Ko., Frederiksholms Kanal 4, S S Ballin 12,600, M Bal-

Direktion for Danmark: Vimmelskiftet 47, Kjøbenhavn.

lin, 7000. Blad & Hudes Eftf., Vesterbrog. 73, P V Madvig, Materialist, ¹⁹/₁₀ 80, 6000. H P Bohn, L. Torveg. 36. Alfred Brandt & Ko., Kalkbrænderiv. 13, A B, 1600. P Christiansen, Tordenskjoldsg. 22. L E Degn, Løvstr. 8, 4000. P A Fischer, Steng. 12. Ad. Goecker, Tordenskjoldsg. 16, 8000. Holmblad & Ko., Toldbodg. 21. L P Holmblad, Farve- og Fernisfabr., Gothersg. 33, stiftet 1761 (se **Annonceafd.**). J C Jensen, Dr. Tværg. 40, 800. Vilh. Jessen, Kattesund 14. F F v. d. Aa Kühle, Kulturvet 14. Lauritzen & Ko., Børgs. 44 (se **Annonceafd.**). C B Lohrer, Adelg. 31, 5000. De forenede Malermestres Farvemølle, Grønneg. 33 (se **Annonceafd.**). Mansfeld-Büllner & Lassen, Nørreg. 6, H V Mansfeld-Büllner, kem. Fabr., ²⁰/₁ 82, 25,000. M L Møller & Meyer, Gothersg. 8, M L Møller, Materialist, ²⁴/₁₀ 65, 7000 (se **Annonceafd.**). F J Nielsen & Ko., Kjøbmagerg. 44. C D Petersen, Frederiksbergg. 25, 5000. J Petersen, Kompagnistr. 7, 1800. Wilh. & Th. Petersen, Skinderg. 38, L W Petersen, ⁹/₁₂ 75, 15,000 og P C T Petersen, ⁹/₁₂ 75, 20,000. H Sie, Vesterbrog. 49, 2000. A Stelling, Gl. Torv 6 (se **Annonceafd.**). N Weitmeyers Eftf., L. Strandstr. 18, F G Jørgensen, 3000. Aug. With, Kjøbmagerg. 21, 3000. Østerbroes Materialhd., Østerbrog. 36, P Borgen.

Fjerhandlere. J C Haunstrup, Firma, Holbergsg. 4. H W M Holm, Silkegade 13. J Jørgensen, Bangertsgade 14. Philip Levisohn, Tordenskjoldsgade 30, en gros, 2000. M M Nathan, Stormgade 19, 11,000. H Nielsen, Skinderg. 37, 5400. V Nielsen, Adelg. 54. S Nyboe, Klosterstr. 22. T A C Petersen, Jernbaneg. 1, 2600. R Rasmussen, Skinderg. 24, 5200.

Finer- og Træhandlere. Jac Cohn, St. Kongensg. 26, ¹⁷/₁₁ 82, 10,000 (se **Annonceafd.**). A P Feddersen, St. Kongensg. 40, ²¹/₈ 73, 3000 (se **Annonceafd.**). C L Freise's Eftf., Pilestr. 40, H Paschen, 3400. Viggo O P Hammer, Baadsmndststr. 6, 6000 (se **Annonceafd.**). M H Krause, Niels Ebbesensv. 6. A Mottlau, Adelg. 16 og Nørrebrog. 116, ¹⁹/₁₀ 81 (se **Annonceafd.**).

Fiskebløder. F W Nissen, Graabrødretorv 1, 7000.

Fiskehandlere. J Andersen, Gl. Strand 3, 1000. N Andersen, Dybensg. 5, 1600. Carl Bang, Gl. Strand 36, ¹⁸/₉ 66, 10,000. O C C Bærentz, Havneg. 11, 1200. N T C Bærentz, Brogade 2, 3000. J C Christensen, Toldbodg. 5, 3000. H J Dahl, Overg. o. V. 32, 800. H Duus's Enke, Gl. Strand 28, Chr. Larsen, Forpagter, 6000. J Eriksen, Havneg. 11, 1600. Oscar Frederiksen, Gl. Strand 34. E L Hansen, Brog. 26, 2400. H P Hansen, Østerbrog. 50. L Gronberg & Ko., Fiskehuset Borgerg. 100, ¹/₉ 86. J Hansen, Abildgaardsg. 17. N Hansen, Dybensg. 22, 2400. F Jacobsen, Hummerg. 10, 1200. S C Jansen, Hummerg. 5, 1000. N H Jensen, Brog. 7, 6000. S Jensen, St. Kongensg. 1 og Vesterbrog. 104, 6000. F Johansen, Højbroplads 10, 3600. Larsen, Nørrefarimagsgade 54 C, 800. Chr. Larsen, Firma H Duus's Enke, Gl. Strand 28, 6000. C T Larsen & Ko., Snareg. 12, Larsen, 3000, og J C Lipmann, 2400. AndreaNielsen, Gl. Strand 28. H Petersen, Kronprindsensg. 6. J C Petersen, St. Kongensg. 11, 1200. Ad. Serup, Ny Stormg. 67. J J Storm, Gl. Strand 46. C Svendsen, Havneg. 35. Brødr. Thomsen, Frederiksbergg. 19, C C Th. 1400.

Fotografiske Artikler. A Ahronson, Admiralg. 16, ²⁷/₇ 86, 2400. Fr Creutzberg, Boldhusg. 3, 6000. Ad. Goecker, Tordenskjoldsg. 16, 8000. J M Kindberg & Ko., Vingaardstr. 19, 800. Mansfeld-Büllner & Lassen, Nørreg. 6, H W Mansfeld-Büllner, kem. Fabr., ²⁰/₁ 82, 25,000. Budtz Müller's Eftf., Bredg. 21. M L Møller & Meyer, Gothersg. 8, M L Møller, 7000 (se **Annonceafd.**). Støtten & Simmonsens, Klosterstr. 19, H C Støtten, ⁹/₂ 82, C F L Simonsen, ⁹/₂ 80. Østergades Materialhandel, Østerg. 18, B G L A B Benzon, 20,000, C O V B 15,000.

Frugt- og Vildthandlere. M Andersen, Turesensg. 3. H Andersen, Laxeg. 35, 1200. J L Andersen, Firma, Amagert. 27, stift. 1834, P J Andersen, 18,000. J Boesen, Fælledv. 4. J G Bøytler, jun., Bredg. 23, F C Hansen. C Christensen (Husum), Ved Stranden 20, 15,000. A M Frørup, Østerg. 12, 2000. Chr Hansen, Kjøbmagergt 37, 2400. Fr Hansen, Bredg. 35, 3000. H Hansen, Fredericiag. 12, 1400. H C Hansen, Gl. Kongev. 33 A, 2000. H S Hansen & Ko., Nyg. 1. M O Hansen, Gothersg. 3. O Hansen, St. Kongensg. 62, 1600. H W Horn, Børgs. 56. Chr Jensen, Nørrevoldg. 92, 2400. T Larsen, Nørreg. 41. M Mortensen, Vimmelskiftet 49, 3000. V Møller & Ko., St. Annæ Pl. 2, V P Møller, 3000. C Nielsen, St. Kongensg. 89, 3800. N C Nielsen, Nørrebrog. 8, 2000. J V Nielsen, Tordenskjoldsg. 11. J F O Nord, Admiralg. 4, 4000. A Olsen, Vesterbrog. 41, 2000. J W Olsen, Boldhusg. 6. N P Olsen, Kjøbmagerg. 16, 8000. J H Petersen, Højbropl. 4. M Petersen, Admiralg. 12, 2000. S Petersen, Ved Stranden 2. H Rasmussen, Frdbergg. 11. J P Rasmussen, Bredg. 10, 1200. R A Rasmussen, Gothersg. 25, 800. V M Schou, Gothersg. 25, F Sulima, Holmensg. 23, 800. G T Syndergaard, Frederiksbergg. 10, 2200. C Sørensen, Frederiksbergg. 15, 5000. L M Thaarup, St. Kongensg. 79, 1200. E Waterstradt, Østerbrog. 25, 3000. H Westphals Enke, Boldhusg. 4, 1000.

Frøhandlere. L T Borchsenius, Halm-

Livsforsikringselskabet New-York,

torvet 45, 14,000. Dansk Markfrøhandel, et Aktieselsk., St. Kongensg. 40. Carl Frisenette, Svanholmsv. 4 (se *Annonceafd.*). W Frisenette & Ko., Nørrebrogade 188. Thøger From, Firma, Rosenborggade 1. P W Hintze, Vesterbrogade 11, 21,000. N F Høffding, Gl. Torv 8, 20,000. Fritz Jensen & Ko., Frederiksbergg. 25. Jørgen Jensen, Vesterg. 30, 125,000. Lemwigh Müller, Kultørv 11, 8000. W Nissen, Markfrø en gros, Tordenskjoldsg. 28, ²⁵/₇, 76, 18,000. J E Olsens Enke, Østerg. 74. F F Reeh, Niels Hemmingsensg. 6, 5000. J W Schiøtte & Søn, Hauserpl. 14. Se till. Blomsterhandlere og Gartnere samt Markfrøh.

Fuglehandlere. Gram, Raadhustr. 4, 2400. E J Ibsen, Gothersg. 69, 800. Chr Lassen, Gothersg. 41. H O Olsen, Larsbjørnstr. 12, 800.

Furagehandler. Jac Cohn, Gross., St. Kongensg. 26 (se *Annonceafd.*).

Galanteri- og Kunsthandlere. Peter Arctander, Østerg. 43, fra ¹/₁, 87 Amagert. 21, ⁴/₁, 82, 6000. N Barbat, Vimmelskft. 47, 1400. M Bartrumsen, Pilestr. 4, 2400. P Basse, St. Kongensg. 36, ²⁷/₁, 82, 1000. E Bojesen, Nyg. 10, ¹/₁₀, 72, 20,000. Dansk Kunsthandel, Bredg. 28. Alfred Didrichsen, Kongens Nytorv 34. C L Foltmar, Bredg. 4, 6000. H Glinde-mann, Kjøbmagerg. 24, ²⁴/₁, 79, 2200. Hansen & Callesen, Frederiksbergg. 24, P E Hansen, 14,000, A Callesen, 14,000. Chr Hansen, Østerg. 50, 4000. F Haugaard & Ko., Nyg. 2, Fr Haugaard, 1200. A & W Jabobsen, Østerg. 52, J H Jacobsen, 6000. Hendr Jacobsen & Ko., Højbropl. 4, C Hornsleth, C Jensen, Værnedamsv. 15. C F C Jensen, Fælledv. 5, ⁸/₁₂, 64, 1600. J P Jensen, Niels Hemmingsensg. 11, 1400. Th E Jensen, St. Kongensg. 28, 800. A Juncker, Amagertorv 7, 1600. Th Juncker, Kjøbmagerg. 11, 9800. W Kleis, Malerier, Vesterbrogade 58, 10,000. Kunstflidslotteriets Udst. Industriudstillingsbygningen, et Selsk., ²¹/₆, 79. J A Larsen, L. Kongensg. 39, 2400. C Ludvig, Værnedamsv. 3. H P Lyders, Frederiksbergg. 12, ²⁹/₄, 79. N P Madsen, Nørrebrog. 15, 2000. Th Madsen, Vesterbrog. 98 A. V March, L. Torveg. 14, 3600. P Mortensen, Adelg. 99. Budtz Müller & Ko., Firma, Bredg. 21. Chr Mørch, jun., St. Kongensg. 16, 1200. J Neye, Vimmelskiftet 28, 3000. Sophus Nielsen, St. Kongensg. 13. E A Olsen, Gothersg. 17. Jacob Olsen, Kjøbmagerg. 42, 1400. Ludvig Olsen, Legetøj, Amagert. 27. R Petersen, Vesterbrog. 64, 1200. Georg Primons Eftf., Østerg. 15, A J T Hinrichsen, 8000. J Salomon, Antikviteter, Bredg. 20 1600. F Schythe & Søn, Kongens Nytorv 6, F S. 10,000. Aug Speerschneider, Vimmelskiftet 35, 3000. Albert Thaulow, Højbroplads 7, 1800 (se *Annonceafd.*).

J C H Warburg, Kompagnistræde 8, ¹/₂, 72, 5200. L Weile, Legetøj, Dukker, Vimmelsk. 37. N Verhufen, Vesterbrog. 16, 1000. W Westergaard, Østerg. 19, ¹⁶/₁, 74, 3000. Viggo Winkel & Ko., Østerg. 18, V W. 2000. Aug With, Kjøbmagerg. 21, ⁶¹/₁, 75, 3000.

Gartnere og Blomsterhandlere. N Aakonson, Jagtvej 223. V N M Alstrup, St. Kongensg. 56, 1000. C A Andersen, Nørrebrog. 213, 1200. P Authorsen, Olufsv. 4. J C V Bartrumsen, Falkonerallé 50. C P Bentzsen, Enghavevej, Belvedere. H P Beyer, Vej til Raadmandsmarken 4, 5000. J F Bittmann, Ole Suhrsg. 4. C A Bonnesen, Søgaard pr. Gjentofte. R L Borup, Vesterbrogade 31, Filial Borgergade 1, 3600. C M Bruun, Gl. Kongevej 82. F C Busch, Lampev., Flintholm. C Carl- sen, Raadmandsg. 27, 800. J Carlsen, Gl. Kongevej 71. N Christensen, Kapelvej 5, 8000. O C Christensen, Roskildevej 64. H E Darre, Nørreg. 24. M Dehu & Ko., Silkeg. 1, ⁹/₁, 86. W J Fessel, Gothersg. 91. F Feveile, Gothersg. 54, 800. A F Fischer, Frederiksu. 7. C G Fløystrup, Nørrebrog. 36, 5000. J P Fløystrup, Jagtv. 85, 3000. L F Fløystrup, Vej til Raadmandsmarken 3, 5000. A Frederiksen, Frederiksberggade 27, 800. Carl Frisenette, Svanholmsv. 4 (se *Annonceafd.*). W Frisenette & Ko., Nørrebrog. 188, 1600. R Gnat, L. Torveg. 32. M Goth, Steng. 24. C C Greiff, Kapelvej 19, 1000. M F Grøndahl, Falkonerallé 25. A Guldager, Frederiksberggade 16, 2400. A Gøtz, Frederiksbergg. 21. E Gøtz, St. Kongensg. 39, 2400. Hammerich, Kjøbmagerg. 24, 6000. C U Hammerich, Østervoldgade 4 B, 1000. A Hansen, Solitudevej 1 A, 3000. A P Hansen, Østerfarimagsgade, Botanisk Have. A S Hansen, Nørresøg. 23, 1200. C Hansen, Roskildevej 39. C A Hansen, Nørrebrog. 61, 2400. C F Hansen, Jagtv. 183, 800. C J Hansen Tagensv. 35, 1000. C L Hansen, Vesterbrog. 278. C W Hansen, Raadmandsg. 32, 1000. F D Hansen, Haraldsg. 7, 1200. H C Hansen, Jagtv. 191, 1000. H J L Hansen, Vesterbrog. 280. H R N Hansen, Haraldsg. 9, 1000. H S Hansen, Niels Hemmingsensg. 12. J Hansen, Rørholmsg. 10. J P Hansen, Vesterbrog. 50. Ove Høegh Hansen, Amerikavej 18, 8000. P W Hansen, Lyngbyv. 62, 10,000. C H Hartz, Østerfarimagsg. 55. Chr Hasselriis, Bredg. 22, 2200. P J Hasselriis, Haraldsg. 5. P Henriksen, Kastaniev. 19. L E Hermansen, Kapelvej 15, 800. L V Hinrichsen, Classens Vej 23, 3000. P W Hintze, Vesterbrog. 11 C, 21,000. C C L Hoffmann, Silkeg. 1. E Holm, Bredg. 15, 1600. S C Hunæus, Falkonerallé 19. H F J E Høyer, Godthaabsv. 10 D. P Jacobsen,

Direktion for Danmark: Vimmelskiftet 47, Kjøbenhavn.

Lyngbyvej 67, 1200. C A Jensen, Nørrebro. 220, 1600. C Jensen, Roskildevej 75. F C Jensen, Haraldsg. 1, 1800. H P Jensen, Alleeg. 6. J C Jensen, Nørre Allee 49, 1800. J H Jensen, Ordrupsg. 1. L Jensen, Tagensv. 39, 30,000. M Jensen, Jagtvej 99. N Jensen, Gl. Kongevej 126. N Jensen, Strandvej 26. S F Jensen, Haraldsg. 3, 1400. S P Jensen, Frederiksbundvej 31 A. V Jensen, Jagtvej 37, 1000. J Johansen, Nørrebro. 216, 1200. N Johansen, Jagtvej 97. 1200. N Johnsen, Jagtvej 97, 1800. S Israel, Halmtorvet 14, 800. R Jørgensen, Alleeg. 8 B. J C Kjølbye, Frederiksborgg. 34, 1400. R Klejn, Strandvej 15, 2400. M Klemp, St. Strandstr. 17, 2000. M W Knudsen, Frederiksborgg. 32. N Knudsen, Nørresøgade 39, 800. G W Knipschildt (ophørt), Halmt. 43. F J Koch, Vesterbro. 260. V F Kofod, Pileallee 71. F V Koppel, Holmens Kanal 6. G Krüger, Vesterbrogade 65, 3000. V B S Køster, Nørrebro. 43, 2400. Axel F Langhoff, Østerg. 49, 1400. T Langhoff, Tagensvej 19, 1400. J Larsen, Roskildevej 42. L J Larsen, Peter Bangsv. 40 D. L J M Lassen, Roskildevej. 32. N J Liebing, Nørreg. 2. L M Liebst, Nørrebro. 59, 1000. Laura Linde, Amagert. 22. V Løwe, Handelsgartneri, Østerbrogade 92. C C Løvgreen, Peder Bangsv. 39 F. P C E Maale, Østerbrogade 11, 4000. E C Mørthorst, Nørrebro. 216, 1600. N P J Mølgaard, Tagensvej 21, 2000. J Møller, Gothersgade 2. B H Mørch, Nyhavn 1, 3000. J D Mørch, Nyhavn 1. J F G Nagel, Frederiksborgg. 26, 1200. R Nagler, Østergade 22, 2000. B Nielsen, Amalievej 10. Edv Nielsen, Bispebjergvej 15, Utterslevmark. H J Nielsen, Haraldsg. 7, 1000. J A V Nielsen, Amagerbro 3, 800. Johanne Nielsen, Vesterbrogade 72. J S Nielsen, Frederiksborgg. 21, 1000. N P Nielsen, Kapelvej 13, 2000. E A Ohlsen, Østerbrogade 120, 2000. J E Ohlsens Enke, Østerbro. 74, 8000. C P Olsen, Raadmandsg. 12, 1200. J C Olsen, Frederiksborg Have. J P Olsen, Strandvej 45. N Olsen, søndre Fasanvej 34 A. V Olsen, Kjøbmagergade 21. C Pedersen, Forhaabningsholms Allee 11. Daniel Petersen, Valby, Christiansdal. Emil P Petersen, Kjøbmagergade 13, 800. F J Petersen, Falkoneralle 28. H C Petersen, Vej til Raadmandsmarken 9, 2000. H M Petersens Enke, Citadelsvej 42. J M Petersen, Vesterbro. 41. M Petersen, Godthaabsvej, Marienhaab. Marie Petersen, Bredgade 18. D T Poulsen, Roskildevej 70 (se Annonceafd.). N P & L Poulsen, Lampev. 65. Pomona, Gl. Strand 46, kontrollerede Haveprodukter, ²¹/₁₀ 86. C Preisler, Østerbrogade 2. M Hansen-Pugh, Frederiksborgg. 4. H Rasmussen, Østerbrogade 13, 5000. H H Rasmussen, Godthaabsv. 14. J P F Rasmussen, Peter Bangsv. 51. P Rasmussen, Gothersg. 41. R Rasmussen, Langgade 25, Valby. O Rathsack, Smalleg. 8. C Reeh, Peter Bangsv. 40 C. V C F Reeh, Nørrebro. 225, 800. P Reinert, Frederiksberg Allee 30. J Risting, Strandvej 121, 2000. T Rothe, Rosenborg Slot, 4000. J Rubek, Frederiksbergg. 8, 5000. S Scheving, L. Torveg. 5. P O Schou, Vej til Raadmandsmarken 9, 800. A V Schubert, Lampevej 40 I. Dina Schuldt & Ko., Amagervej 11, 4400. H Steenberg, Nørrebro. 33, 1200. Johanne Svendsen, Østerfarimagsg. 10. H H Thomsen, Lampevej 65. P Thomsen, Roskildevej 79. L A Vieler, St. Kongensg. 21, 1000. Th O Wieg, Dannebrogsg. 2, 1000. Oscar Wiig, Cort Adlersgade 1. J C Winther, Alleegade 23. Brødrene Wolff, Bredgade 4. W Wolff, ¹²/₉ 71. B G Wolff, Østerg. 57, 12,200. C A Voss, Amalieg. 29, 3000. G Ørsted, Pileallee 4. Gjørhandlere. C Belling, St. Pedestr. 10, 1800. Bellings Eftf., Studiestræde 47. T S Bech, Korsg. 22, 1000. C Frederiksen, Rømersg. 23 B, 800. J Gudmann, Vimmelskafte 36, 1000. E Kielmann, Øhlenschlägersg. 5, 1200. J Rheinbacher, Aabenraa 33, 1000. A W Weigel, Lykkesholms Allee 12. Se till. Gjørfabr. Glashandlere. C Albert, Ny Østerg. 10, 3000. J J Benedictsens & Ko., Frederiksbergg. 28. G M Blochs Eftf., Amagert. 29, N C Bruun, 6000. Bucka & Nissen, en gros, Vesterg. 26. Frederiksberg Glasværk, Amagervej 10. C E Fritzsche, Kjøbmagerg. 3, 12,000. Carl F Hammer, Nørrebro. 29, 8000. P C Holm, en gros, Knabrostr. 13, 4000. Holmegaards Glasoplæg, Nyhavn 12. Vald E Holstein, Kessers Eftf., Vesterbro. 74. P C Jacobsen, St. Kongensg. 81. L Jochumsen, St. Kongensg. 51. Kastrup Glasværk, Nørrevoldg. 12. Gustav Kruuse, Amagert. 20, 4800. J P Lihme, Gothersg. 48, ¹⁹/₁₂ 71, 4000. Nørrebro Glasværks Udsalg, L. Engelcke, Brølæggerstr. 16. Hjalmar Petersen & Ko., Højbropl. 12, 5000. F Rischel, Gothersg. 27, 2000. J F Ronge, Østerg. 40, 14,000. J D Slomanns Eftf., Hauserpl. 12. L J Ørstedes Enke, ¹⁷/₇₉ 16,800 (se Annonceafd.). C Sørensen, Østerbro. 40, ¹/₄ 80, 1000. Grosserere. Aagaard & Berg, Korkvarefabrik, Studiestr. 10, A. 1600, B. 1800. E Aagaard, Vin, Gothersg. 154, ¹³/₃ 66, 1600. S Aagaard, Uhre og Uhrfourniture, Kjøbmagerg. 3, 8000. N P Aaris, Platanv. 10. J Abrahamsen, Manufaktur, Ny Adelg. 5, ⁶/₄ 75, 6000. J Abrahamsen, Møbler, Herreklæder m. m., Gl. Torv 10, 5000. Abrahamsen & Johnsen (ophørt), C F Johsen, Østerfarimagsg. 3, ²¹/₃ 74. D B Adler & Ko.

Livsforsikringselskabet New-York,

en gros & Bankierforretning, Ved Stranden 14, B D Adler, $\frac{5}{12}$ 78, 15,000, Martin Goldschmidt, $\frac{14}{13}$ 69, 35,000. Julius Adler, Cigar og Tobak, Kongens Nytorv 26 og Østerg. 22, $\frac{29}{6}$ 59, 26,000. M Adler, Kaa-ber, Kjoler, Overstykker, Ny Østerg. 3, $\frac{9}{3}$ 76, 5,000. S Adler, Cigarer, Holm. Kan. 30, $\frac{7}{6}$ 85, 4,000. C W Adolph, Øhlenschlægersg. 7, $\frac{7}{10}$ 80, 1200. F T Adolphs Enke, Handels- hus en gros og Skibsrehderi, Kristiansg. 9, J Adolph, $\frac{4}{6}$ 38, 130,000, F T Adolph, $\frac{19}{2}$ 69, 30,000, J N Adolph, $\frac{29}{11}$ 77, 20,000. M Aggerholm, Agentur, Blaagaardsg. 39, $\frac{21}{2}$ 67, 2400. A E T Ahlefeldt-Laurvigen, Holm. Kanal 24, $\frac{26}{1}$ 86, 3600. Ahrentzen & Ko., Frø, Nørreg. 28, C Arentzen, $\frac{4}{6}$ 63. A L F Ahronson, fotografiske Artikler, Admiralg. 16, $\frac{27}{7}$ 86, 2400. C Aistrup, Agentur & Kommission, Ved Stranden 2. Aktieselskabet Galle & Jessen, Chokolade- og Konfektfabr., Kjøbmagerg. 62, $\frac{29}{6}$ 86. C Albeck, Manufaktur, Bredg. 56, $\frac{11}{10}$ 59, 20,000. C E Albeck & Søn, Klæde, Vimmelskafte 47, H S L Albeck, $\frac{7}{6}$ 61, 40,000. C Albert, dekoreret Porcelæn, Mønterg. 29, $\frac{19}{1}$ 75, 3000. C A Albjerg, Nørrebrog. 49, $\frac{19}{1}$ 75, 1200. Th L H Allesøe, Cort Adelersg. 9, $\frac{19}{6}$ 86. F E Alling, Smør- export, Havneg. 39, $\frac{9}{8}$ 82. C A Ammen- torp, Isenkram og Agentur, Peder Skramsgade 11, $\frac{19}{12}$ 79, 1000. A V Ammitzbøll, Peder Skramsg. 11, 4000. J N Ammitzbølls Eftf., Skibsproviantering, Bundgaard & Ko., Amalieg. 37, 12,000 (se Annonceafd.). J N Ammitzbøll, Vinh., Amalieg. 37, $\frac{20}{3}$ 60, 12,000. A Andersen, $\frac{9}{12}$ 84. A C E Andersen, Engtoftev. 1, $\frac{22}{7}$ 86. A F Andersen, Tobak, Niels Hemmingsensg. 8, $\frac{2}{6}$ 71, 26,000. Brødr. Andersen, Herreekviperer en gros & en detail, Grønneg. 41, C Ander- sen, $\frac{4}{4}$ 61, 28,000, F Andersen, $\frac{21}{7}$ 64, 28,000. C Andersen, $\frac{9}{11}$ 85. C F T Ander- sen, $\frac{4}{12}$ 83. C P Andersen, $\frac{3}{4}$ 84. Carl R Andersen, Gummivarer, Nyhavn 51, $\frac{16}{6}$ 76, 6000. Chr Møller Andersen & Ko., Uldvarer, Manufaktur, Vingaardstr. 23, $\frac{5}{6}$ 75, 8000. F F Andersen, Vesterbrog. 10, 6000. Ferd Andersen & Ko., Brolæggerstr. 11. Andersen & Goldschmidt, Manufaktur en gros, Gl. Torv 4, C F C Andersen, $\frac{7}{10}$ 79, S Goldschmidt, $\frac{26}{10}$ 76. F V Ander- sen, Kult. 14, $\frac{5}{6}$ 86, 12,000. J C Ander- sen, Jacob Danneferdsv. 1. Jacob Ander- sen, Mønterg. 25, $\frac{29}{11}$ 81, 9000. J Ander- sen jun & Ko., Holmens Kanal 7, J P Andersen, $\frac{20}{11}$ 79. J C Ander- sen, Egegade 5, 1600. J E F Andersen, Strandv. 41, $\frac{3}{7}$ 84. J P Andersen, $\frac{10}{2}$ 85. Lauritz Andersen & Ko., Maskinolie og Maskinutensilier, Cort Adelersg. 10, L C Andersen, $\frac{1}{4}$ 80. M P Andersen, Kalk- brænderiv. 7, $\frac{3}{4}$ 79, 1000. Andersen & Olsen, Overg. o. V. 34 B. A P Andersen, $\frac{14}{8}$ 83, 6000. P Andersen, Gammeltoftag. 14, 1800. P Andersen, Skinderg. 26, 5000. P C Andersen, Nyhavn 38, $\frac{29}{8}$ 86. P J Andersen, $\frac{21}{7}$ 84. P S S Andersen, Vikto- riag. 13, 2400. Th A L Andersen, Mode og Manufaktur, Vimmelskafte 47, $\frac{14}{12}$ 75, 4000. R J T Andersen, Bülowsv. 5 a. William Andersen & Ko., Cement, Hoved- agent f. Donse Krudtværk, Overg. n. V. 33, F W Andersen, $\frac{24}{10}$ 72, 12,000. A L Andreasen, Artikler for Vognfabrikanter, Vesterg. 23, $\frac{2}{7}$ 78, 1200. Heintr Andresen, Firma, Isenkram, Laxeg. 16, A D Berg, $\frac{12}{6}$ 76. P Andresen, Farveartikler og har overtaget M W Sass & Sønners Forretning i Kolonialv., navnlig Import af The og ostindiske Produkter, Nyhavn 22, $\frac{28}{12}$ 73. John Andrew, Havneg. 39, $\frac{12}{12}$ 84. G An- holm & Ko., norske Artikler, Nyhavn 22, G Anholm, $\frac{16}{6}$ 76, 2000. J Anholms Enke, norske Artikler, Nyhavn 67, $\frac{7}{6}$ 78, 4000, Marie F Anholm, $\frac{17}{6}$ 86, 1000. Sophus Appel, Agen- tur, Kommission, Inkasso, Møbelgjorder, Lampevæger, Graabrødretovr 8, $\frac{3}{8}$ 82, 1000 (se Annonceafd.). Arnesen & Ko., Korn, Laxeg. 30, 2400, J H Arnesen, $\frac{6}{11}$ 67, 2400. A Arnheim, Peder Skramsg. 7, $\frac{26}{10}$ 84, 1600. Asmussen & Ko., Agentur & Kommission, Æggeservering, Børsg. 44, H A $\frac{16}{3}$ 86, A J A $\frac{25}{3}$ 86 (se Annonceafd.). A E C Augustinus, Tobak, Vesterg. 5, $\frac{20}{3}$ 83. H August, Manufaktur, Linnedvarer, Gulv- tæpper, Dækketøj, Borberg. 4, $\frac{16}{6}$ 72, 3800. O F Asps Udsalg, Østerg. 30, M Møllerup, $\frac{29}{6}$ 75, 7000 (se Annonceafd.). A A Aspegrøns Eftf., Dampskibsexpedition, Befragtning & Korn, Amalieg. 43, F C J Holm, $\frac{9}{6}$ 59, 4000.

Baadh & Winthers Eftf., Isenkram en gros & en detail, Kjøbmagergade 45, J G Rohde, 5800, J G Rohde, O F P Hecht, $\frac{16}{6}$ 77, 6200. T Baagøes Eftf., Elektroletrvarer, Niels Juelsgade 6, G F Gottlieb, $\frac{21}{12}$ 72, 6600. Gott- schalch Bagger, & Ko., Klæde, Højbro- plads 4, D G Bagger, $\frac{29}{6}$ 70. J F Bagger, Agentur, Tordenskjoldsg. 3, $\frac{2}{11}$ 69, 3000. Wm Bagers Eftf., Smør-Export, Kolonial- varer, Vesterg. 10, $\frac{2}{6}$ 75, 5000 (se An- nonceafd.). Chr A Baggesen, Agentur, Sophiev. 13, $\frac{4}{2}$ 75, 1600. W Bahnson, Firma, Agentur, Nørrefarimagsg. 53, 8000, W Bahnson, $\frac{11}{7}$ 85, W F Bahnson, $\frac{11}{7}$ 85. S S Ballin & Ko., Farvevarer, Indigo, Fre- deriksholms Kanal 4, M Ballin, $\frac{20}{7}$ 71, 7000, S S Ballin, $\frac{20}{7}$ 71, 12,600. M C Banck, Isenkram og Galanterivarer (till. Detailh. $\frac{6}{7}$ 83), Tordenskjoldsg. 9, J C Banck, $\frac{24}{1}$ 67, 12,000. Carl Bang & Ko., Fisk, Knabrostr. 30 og Gl. Strand 36, 10,000. F G M Bane, Halmt. 8, $\frac{20}{7}$ 86, 1600. N Chr Barfoed, Smør, Vox, Farver, Amalieg. 3, $\frac{9}{3}$ 73. Chr

Direktion for Danmark: Vimmelskafte 47, Kjøbenhavn.

Bartholdy, Manufakturvarer, Kjøbmagerg. 50 B, $\frac{12}{16}$ 70, 3200. C S Basch, $\frac{30}{12}$ 84. L Bastrup, Frederiksg. 11, 15,000. V C Bauer, Østerbrog. 126, $\frac{4}{3}$ 84, 2400. Baumgarten & Schmidt, Manufaktur, Garn m. m., Østerg. 26, J C Baumgarten, $\frac{8}{16}$ 79, 5400, og N E J Schmidt, Frants Bay, Tordenskjoldsg. 21, $\frac{4}{16}$ 82. Hans N Bay, Agentur, Vendersg. 24, $\frac{28}{11}$ 87, 3000. Bay & Pade, Smør og Frø, Nyhavn 20, J Bay, $\frac{21}{4}$ 74, 7000, V O Pade, $\frac{21}{4}$ 74, 14,000. Bay & Soldan, Assurance, Peder Skramsg. 8. J D Beauvais, Konserverfabrik, St. Kongensgade 106, J D B., $\frac{5}{4}$ 66, 15,000, og A J L Beauvais, $\frac{1}{1}$ 85, 5600. J P Bech, Holstejnsng. 31, $\frac{5}{8}$ 86. Jørgen Bech & Sønner, færøiske Forretninger, Amalieng. 15, P F Bech, $\frac{19}{10}$ 70, J Gustav Hansen, $\frac{2}{5}$ 71. M J Bech, Uhre & Uhrfurniture, St. Kirkestræde 3—5, $\frac{1}{10}$ 85. S P J Bech, Mynstersv. 14. P F Bech, Nørrefarimagsg. 15, $\frac{27}{9}$ 64, 20,000. F C Beck, Maskiner m. v., Østerbrog. 1, $\frac{26}{8}$ 62, 8400. N F Beck, Nansensng. 5, 1600. Carl Gustav Becker, Klæde, Pilestr. 20, $\frac{20}{3}$ 72. H L Beckett, Herluf Trollesv. 6. R G Beckett, Smør, Peder Skramsg. 3, $\frac{4}{11}$ 79, 1400. Beckett & Meyer, Gjødning, Kolonial, Læderstr. 11, L Meyer, $\frac{27}{1}$ 66, og Abrahamson (se **Announceafd.**). F C Been, Kolonial og Delikatessevarer, Bredg. 31, 1872, 15,000. A T Behrend, Griffenfeldtsg. 30, $\frac{21}{7}$ 77. A Behrens, Manufaktur en gros, Silketørklæder m. m., Silkegade 1, $\frac{4}{4}$ 65, 10,000. D B Bendix, Firma, Vimmelskafet 45, Jac Bendix, $\frac{14}{11}$ 65, 7800. Bendix & Ko., Singers Symaskiner, Holmens Kanal 5. M Bendix, Hof-Manufakturh., Østerg. 16, $\frac{28}{1}$ 73, 22,000. J Bendix's Eftf., Manufaktur, Hvidevarer, Fox-Uldgarn, Kjøbmagerg. 34, C M Jespersen, $\frac{23}{1}$ 72 (se **Announceafd.**). Bendixsen & Ko., Vin, Kronprindseseg. 18, A C Bendixsen. C F Bendsen, $\frac{26}{8}$ 83. J J Benedictsens & Ko., Glasv., Frederiksbergg. 28, J J B $\frac{2}{5}$ 82, 3800, L Nielsen, $\frac{18}{9}$ 83. A J F Bente, Knudsg. 3, 1200. W Benthien, Dronningensng. 52, 3000. Benthin & Ko., Kolonial en gros, Løngangstr. 27, Chr Benthien, $\frac{19}{3}$ 63, og F Svendsen. C F Beutzen, Østersøg. 94. J W Bentzen, Wildersplads, $\frac{12}{10}$ 86, 2400. L Benzon, Agentur, Peder Skramsg. 26, $\frac{28}{5}$ 78. Waldemar Benzon, Laxeg. 25, 2000. V Benzon, Valdemarsg. 7. S Berendsen, Firma, Jernbjælker osv., Amalieng. 12, $\frac{8}{10}$ 63, A J Berendsen, $\frac{2}{9}$ 84, 35,000, og O West (se **Announceafd.**). E Berendt & Ko., Symaskiner og kunstige Blomster, Tordenskjoldg. 16, $\frac{11}{11}$ 75, 3000. J A Berendt & Ko., Kronprindseseg. 8, J A Berendt, $\frac{4}{12}$ 83, 20,000, E Salomon og A Behrendt. S Berendt, Agentur, Peder Skramsg. 26, $\frac{12}{4}$ 65, 1400. A D Berg, Villemoesg. 51. Berg & Ko., Graabrødretorv 6, E J Berg, $\frac{15}{1}$ 80, 1600. Edv Berg, Agentur, Tordenskjoldsg. 5, 1876, 8000. M Berg, Rømersg. 7. Søren Berg & Ko., Nørrebrog. 104, S K Berg, $\frac{2}{7}$ 83. Thorvald Berg, Mode & Manufaktur, Kjøbmagerg. 32, $\frac{7}{9}$ 69. C Bergh, Nørreg. 1, 10,000. Bergmann & Wang, Herluf Trollesg. 25, B, 1200, P C R Wang, $\frac{19}{10}$ 83. J Bernburg, Frø, Kornvarer & Agentur, Nørreg. 18, $\frac{4}{8}$ 64, 35,000. Berner & Weland, Vine & Spirituosa en gros, Kompagnistræde 20 B, 5000. F L Haaber - Bernth, Lax og Landmandsprodukter, Toldbodg. 16, $\frac{19}{12}$ 84 (se **Announceafd.**). J Bielekowitz, Herl. Trollesg. 19. Lor Bierfreund, Firma, Lager af Stouter og Bomuldsvarer, Silkeg. 13, $\frac{20}{12}$ 75. Th Bjerring & Ko., Gutta-perka- & Gummivarer, Frederiksbergg. 1. L Bigler, Herreekvipering, Vesterg. 13, $\frac{29}{7}$ 78. Joh Bigler & Søn, Herreekvipering, Klædevarer, Ny Østerg. 3, V J Bigler, $\frac{8}{1}$ 74, 40,000. H J Bing & Søn, Kunst-, Papir- & Galanterih., Bredg. 51, J M Bing, $\frac{12}{1}$ 63, 150,000, L Bing, $\frac{1}{5}$ 84. Chr V Birch, Skomagerartikler og Assurance, Kulturvet 16, $\frac{5}{2}$ 74, 1000. D Birck, Krystalg. 18, $\frac{19}{8}$ 75, 3000. M C Black, Korn & Produkter, Nyhavn 41, $\frac{11}{10}$ 60, 4000. Albert Blad, Vine, Niels Juelsg. 7, 5000. Blankensteiners Eftf., Søkort og Navigationsart., Amalieng. 43, A Busck, $\frac{26}{1}$ 62, 4000. M P Blichert, Isenkram og korte Varer, Nyborg, $\frac{12}{21}$ 81, 2000. Bloch & Behrens, Uld, Toldbodg. 19, Jul Behrens, $\frac{11}{8}$ 64, 24,000. C J Bloch, Niels Juelsg. 11, 6000. Heymann Bloch & Ko., Sundhedssalt, Havneg. 7, 35,000 (se **Announceafd.**). J P Bloch, Firma, Manufaktur, Niels Juelsg. 10, $\frac{1}{10}$ 57. Martin Bloch, Kompagnistr. 11, $\frac{8}{1}$ 75, 2400. N Chr Bloch, Garn, Agentur, Niels Juelsg. 10, $\frac{11}{1}$ 81, 6000. S Bloch, Agentur, Kjøbmagerg. 61, $\frac{10}{10}$ 65, 2000. Wald Bloch, Firma, Vine og Agentur, Kompagnistr. 22, W M Blochs Enke, $\frac{6}{11}$ 73. W M Bloch, Kork, Nørresøg. 7, $\frac{24}{11}$ 53, 30,000. S A Blom, Assurance, Dr. Tværg. 4, $\frac{27}{1}$ 49, 24,000. Otto Blædel, Oste, Nørreg. 6, $\frac{14}{9}$ 61, 2600. R B Blædel, Nørrebrog. 55, $\frac{27}{11}$ 84, 2400. William Boas, Bygningsartikler, Generalagentur for Danmark for Høganäs Stenkolsbolag, St. Annæ Plads 19, $\frac{18}{10}$ 74, 10,000. Emil Rock, Nørrebrog. 18 B, 3600. Gottfr Boisen, Korn, Kommission & Agentur i Hvedeklid, Oliekager og Foderstoffer, Lindev. 7, $\frac{9}{11}$ 75. C A Boldsen & Ko., Manufaktur-Lager en gros, Kompagnistræde 21, C A Boldsen, $\frac{8}{10}$ 74 (se **Announceafd.**). T H Bomhoff, Tordenskjoldsg. 30, 6400. H E Bonne, File, Raspe m. m., Vestergade 28, $\frac{24}{9}$ 81, 4000. Gottlieb Bonnesens Eftf., G Bestle, Vinhandel, Skindergade 47. Fr Borch & Ko., Manufaktur, Østerg. 4. Vilh Borch, Dr. Jaegers Normal-Underbeklædning, Østerg. 11, $\frac{28}{7}$ 85, 2400 (se **Announceafd.**). L T Borchsenius, Hørkram & Markfrø,

Livsforsikringselskabet New-York,

Halmtorv 15, P W Borchsenius, $\frac{12}{8}$ 62, 14,000, O Borchsenius, $\frac{29}{8}$ 86. Andreas Borgen, Agentur, Vendersg. 26, $\frac{15}{10}$ 67, 7900. August Borgen, Assurance, Vimmelskiftet 26, Arthur Borgen, $\frac{17}{1}$ 71, 20,000 (se **Announceafd.**). Axel Borgen, Sukker, Admiraalg. 11, 3200 (se **Announceafd.**). C C Borgen, Kolonial en gros, L. Torveg. 1, $\frac{27}{8}$ 68, 2000. P W Borgen, St. Kongensg. 59 B, $\frac{14}{6}$ 60, 7400. C V E Borgersen, Rørholmng. 10, $\frac{5}{10}$ 86, 1200. H Borring, Agentur og Vine, Vesterg. 28, $\frac{14}{4}$ 53. Stefan Borring, Manufaktur, Østerg. 29, $\frac{18}{2}$ 73, 10,000. Charles Borum, Maskiner og Apparater til Møllebyggn., Vesterbrog. 9 B, $\frac{29}{8}$ 79, 4000 (se **Announceafd.**). A V Bott, Raatobakker, Korsgade 6, $\frac{2}{6}$ 85, 1400. F S Boyesen, Manufaktur, Amagertorv 19, $\frac{5}{5}$ 63, 9400. C Boysen, Peder Skramsg. 2. N Boysen, St. Kongensg. 59 B, $\frac{14}{6}$ 51, 20,000. M S Brabrand, Toldbodg. 10, $\frac{7}{8}$ 84, 1000. Ludvig Bramsen, Assurance, Stormgade 2, $\frac{3}{8}$ 75. M L Bramson, Kolonial, St. Kongensg. 79, $\frac{29}{1}$ 57, 10,000. H C Brandes, Agentur, Mønterg. 26, $\frac{15}{6}$ 54, 6000. J C Brandt, Overg. n. V. 33, $\frac{29}{8}$ 84, 6000. Johs H Brandt, Wilders Plads. J H Brandt & Ko., Billarder & Agentur, Holbergsgade 17, $\frac{29}{12}$ 74, 5000. R Brandt, Firma, Cort Adelersgade 4, Frederikke H A Brandt, $\frac{19}{8}$ 83, 2400. Th Brandt, Fabrik af Jernpengeskabe, Senge, Havemøbler, Gelændere og Møbelbeslag, Pilestr. 10, $\frac{30}{5}$ 76 (se **Announceafd.**). A Branth & Ko., Tordenskjoldsg. 27, 5000, A A Branth, $\frac{27}{1}$ 85. H J Braun, Tobak, Stormg. 15, $\frac{26}{4}$ 82, 5000. Braunstein & Schibbye, Niels Hemmingsensgade 3, P C Braunstein og N Schibbye, $\frac{11}{8}$ 85. L W Bressendorff, Generalagent for Livsforsikringsselsk. Nordstjernen i Stockholm, Nørrevoldg. 70, $\frac{17}{6}$ 59, 2400. J C Brinck-Seidelin, Nørreg. 5, $\frac{2}{2}$ 86. P A Breuning, Slagelsegade 7, $\frac{29}{1}$ 84. C Brinckmann & Ko., Østerg. 21, C F A Brinckmann, $\frac{21}{1}$ 66, 5400. Aug. Brinckmann, Vestre Ryseg. 30, $\frac{2}{11}$ 65, 25,000. H H C L Brix, Firma C R Evers & Ko., Peder Skramsg. 17, $\frac{9}{12}$ 85, 1200. Chr. Broberg & Søn, Handelshus i Kaffe, Strandg. 23, Carl A Broberg, $\frac{30}{12}$ 69, 11,000. Chr. Broberg Søn & Ko., Strandg. 23, Carl A Broberg, 11,000 (se **Announceafd.**). V Broge & Ko., Børstenbinderartikler, Herluf Trollesgade 26, $\frac{19}{12}$ 82, Saunte. P Brown jun. & Ko., Skibsproviantering og Skibshedere, Toldbodvej 36, P de Nully Brown, $\frac{21}{8}$ 65, 6000. W Brown, Vendersgade 24, 3600. Alfred Bruhn & Ko., Cort Adelersgade 8, A J Bruhn, $\frac{9}{1}$ 84, 5000. Ernst Bruhn, Firma, Manufaktur en gros, Lille Kongensgade 33. O Bruhn, Holbergsgade 28, $\frac{19}{8}$ 75, 3000. Th Bruhn, Agentur, Tordenskjoldsg. 3, $\frac{25}{8}$ 71, 9000. L W Brunnemann, St. Annæ

Plads 13. G L Bruun, Manufaktur, Nørrefarimagsg. 11, $\frac{21}{8}$ 59, 8000. Bruun & Ko., Boldhusg. 2, T E Bruun, $\frac{25}{11}$ 69, 1400. L E Bruun, Smørpakning, Halmtorvet 14, $\frac{9}{7}$ 83. V Bruun & Ko., Spanskørsmaatte m. m., Tordenskjoldsg. 27, $\frac{21}{10}$ 75, 5000. J P T Bryde, islandsk Kjøbmand, Strandg. 34, $\frac{9}{10}$ 78. F A Bryning, Toldklarering, Østersøg. 110, Kontor Toldboden, $\frac{12}{2}$ 74, 3000. Georg Brøchner & Ko., Landbrugsmaskiner & Redskaber, H C Ørstedsv. 28 A, G F Brøchner, $\frac{18}{8}$ 81. Th & O Brøchner, St. Kongensg. 60. O Brøchner, $\frac{23}{12}$ 84, 2000, T Brøchner, $\frac{5}{2}$ 84 (se **Announceafd.**). J Brønnicke, Agentur & Kommission i i Manufaktur, Kingosg. 15, $\frac{30}{12}$ 73, 4000. Bucka & Nissen, Porcelæn, Vesterg. 26. C Buemann & Ko., Agentur i Vaaben, Herluf Trollesg. 26. C Buemann, $\frac{19}{1}$ 75, 2000, J C Jerichau, $\frac{1}{2}$ 83, 1200. P C Bunch & Sønner, Smør, og Landmandsprodukter en gros, Kommission, Brolæggerstr. 6, A C Bunch, $\frac{32}{12}$ 81, 12,000, C V Bunch, $\frac{22}{12}$ 81. Bundgaard & Ko., J N Ammitzbølls Eftf., Skibsproviant og Rekviriter, Amaliegade 37, H S Bundgaard, $\frac{29}{2}$ 76, 12,000 (se **Announceafd.**). C Burose, H C Andersensg. 3, $\frac{19}{8}$ 82, 2000. A Buntzen's Eftf., Papirposefabrik og Papir, Skindergade 9, $\frac{24}{10}$ 72. Carl Busch, Bredgade 47, 4000. Busck jun. & Ko., Smør-Export, Havnegade 37, G Busck, $\frac{5}{8}$ 62, 15,000. Aug. Busck, Studiestr. 53, $\frac{26}{1}$ 60, 4000. D N Bügel, Manufaktur, Agentur og Kommission, Skvalderg. 8, $\frac{9}{11}$ 79, 1600. Fred C Bülow & Ko., Manufaktur en gros, Hyskenstr. 9, F C Bülow, $\frac{29}{8}$ 80, 2400. H F A Bülow, Tordenskjoldsg. 3, $\frac{11}{8}$ 86, 2000. Bülow & Møller, Agentur, Tordenskjoldsg. 23, H J Bülow, $\frac{25}{8}$ 79, 2800, og F A Møller, W Bähnecke & Ko., Brandforsikring, Assur., Eddike- og Sennepsfabr., Niels Juelsg. 3, W Bähnecke, $\frac{16}{10}$ 62, 13,000 (se **Announceafd.**). H Bødcher, Agentur, H C Ørstedsv. 6, $\frac{7}{10}$ 79, 1000. S O Bønelykke, Cikorie, Gl. Mønt 22, $\frac{10}{8}$ 84, 2400. Axel Børgeesen, Kaaber, Kjoler & Overstykker, Kjøbmagerg. 25, $\frac{2}{8}$ 76, 5000. N Børgesen & Ko., Uhre og Uhrkjæder en gros, Klosterstr. 1, M Børgesen $\frac{27}{1}$ 80, 1200, N Børgesen $\frac{26}{8}$ 84, 3000, S Børgesen & Ko., Straahattefabr., Pilestr. 19, E T Berg, $\frac{1}{4}$ 73, 15,000. S Børgesen, $\frac{1}{2}$ 75, 35,000. Børre Lorenzen & Ko., Modemagasin, Østerg. 13, $\frac{9}{8}$ 75, J H Herforth, 20,000, J L A Børre, Nørrefarimagsg. 13, 35,000. Iver Børresen, Skræderforretn., Østerg. 26, W H Børresen, $\frac{14}{8}$ 82. P J Bøvings Eftf., Isenkram, Gothersg. 15, C F L Galle, $\frac{29}{7}$ 70 (se **Announceafd.**). P A Bøttiger, Agentur & Kommisson, Rosengården 13, $\frac{28}{12}$ 69, 2000. Chr. Bøysen, Vine, Herluf Trollesg. 9, $\frac{23}{8}$ 71, 3200. K J L Bøytler, Studiestr. 15, $\frac{18}{12}$ 83, 2000.

Direktion for Danmark: Vimmelskiftet 47, Kjøbenhavn.

Cafonia, Selsk., Kaffe, Kong. Nyt. 16, Forretningsf. Chr. Broberg Søn & Ko. (se **Announceafd.**). Wm. Callesen, Kul, Ved Str. 12, $\frac{29}{8}$ 80, 5000 (se **Announceafd.**). L H Carl, Skibsrheder, Niels Juelsg. 9, L H Carl 10,000, Adolf Carl 5400. H Carstensen, Raadhustr. 3, $\frac{19}{1}$ 83, 15,000. Carøe & Ko., Handelshus i Korn og Produkter, Nyhavn 11, L A Bølling, $\frac{26}{8}$ 62, 9000, J F Carøe, $\frac{19}{3}$ 43, 30,000. Emil Carøe, Vinc, Nørre-Farimagsgade 53, $\frac{24}{2}$ 80. A Christensen, Livjærggade 23, 5000. Alfr Christensen & Ko., Kul, Jern, Kommission, Befragtning, Holbergsg. 10 og Tolddov. 58, Alfr. Christensen, $\frac{26}{3}$ 72, 30,000, Prok. L A Christensen $\frac{29}{1}$ 80, 15,000 (se **Announceafd.**). Charles Christensen & Ko., The, Smørfarve, Amalg. 12, $\frac{8}{2}$ 74, 12,000. Chr Christensen, Ost, Smøren gros, Kattesund 4, B O Christensen, $\frac{31}{12}$ 78, 25,000, Chr Christensen, $\frac{9}{4}$ 69, 80,000. C A Christensen, Holbergsg. 10, 3200. C E Christensen, Firma A Buntzens Efft., Skinderg. 9, $\frac{19}{7}$ 86. C J Christensen, Holbergsg. 22, $\frac{9}{8}$ 85, 5000. Emil Christensen, Læssøgg. 2, 6000. F Christensen, Metalpudsepomade, Agenturforretning, Tobakker og Cigaretter, Havnegade 17, $\frac{12}{12}$ 78, 3000. F A Christensen, Cement, Niels Hemmingsensg. 7, $\frac{14}{7}$ 81, 5000. Fr Christensen & Philip, Tordenskjoldsg. 34, Hj. af Havneg., Fr Christensen og Carl Philip. Hans Christensen & Ko., The m. n., Nørrevoldg. 27, H Christensen, $\frac{19}{7}$ 82, 1400. H V Christensen & Ko., Glas & Lamper, Vandkunsten 8, $\frac{4}{1}$ 77, 7000. Joh Chr Christensen, Agentur & Kommission for Manufaktur, Laxeg. 6, $\frac{22}{7}$ 75, 8000. J Chr Christensen & Ko., Manufaktur, Østerg. 52, $\frac{29}{3}$ 67, 6000. Ludv. Christensen, Agentur, Rømersg. 9, $\frac{3}{4}$ 73, 3000. L Christensen & Ko., Smør & Ostelager, Agentur for J Chr. Sabroe i Randers m. m., Krystalg. 24, $\frac{14}{3}$ 76, 2800. N C Christensen, Kolbjørnsensg. 3, $\frac{19}{8}$ 46, 5000. P Christensen, Petroleum, Nørre Farimagsg. 45 A, $\frac{12}{8}$ 78, 4000. R P Christensen, Baandh., Østerg. 58, $\frac{21}{9}$ 86. VA Christensen, Herluf Trollesg. 16, $\frac{7}{9}$ 86. W Christensen, Cigarer og Tobakker, St. Kongensg. 28, $\frac{6}{8}$ 83, 1200. Vald Christensen & Ko., Smør, Kommiss., Herluf Trollesg. 7, $\frac{12}{10}$ 80. Vilhelm Christensen & Ko., Korkskæreri, Silkeg. 13, FWT Christensen, $\frac{1}{11}$ 60. Adolf Christiansen, Raavaddams Fabrikata, Nørreg. 34, $\frac{19}{10}$ 80. A Christiansen, Frederiksberg. 30, 2400. Christiansen & Clausen, Børgsgade 42, C M Christiansen, $\frac{21}{6}$ 85, A S R Clausen, $\frac{21}{6}$ 85, 3000. Fr. Christiansen, Kolonial en gros, Brolæggerstr. 11, $\frac{4}{8}$ 79, 2400. H T Christiansen, Agentur, Nyhavn 45, Wm. O Christiansen, $\frac{21}{7}$ 81, 4000. J Th Christiansen, Bygningsmaterialier, Skinderg. 36, $\frac{22}{1}$ 74, 5000. P Christiansen. $\frac{29}{8}$ 84. Ch F Christoph, St. Kongensg. 63, 10,000. O Christopherson, Nørre Farimagsg. 27. Christreu' & Ko., Agentur, Kommission, Papir, Bog- & Stentryk, Taffelsalt, Tordenskjoldsg. 32, F J Christreu, $\frac{1}{11}$ 81, 4000. Hermann Claudius, Agentur, $\frac{28}{8}$ 78, 3000. A Clausen, St. Torveg. 24. A T Clausen, $\frac{19}{12}$ 85. Cl J Clausen, Landbrugsmaskiner, Gl. Kongev. 11, $\frac{13}{8}$ 76, 3000. E C H Clausen, $\frac{29}{6}$ 84. H P Clausen, $\frac{8}{8}$ 83. Clausen & Kjerulff, Niels Juelsg. 9, C F C Clausen, $\frac{29}{9}$ 83 og A B Kjerulff, $\frac{27}{9}$ 83. M Clausen, Mollerup Patent Smøreapparater, Forretningsf. f. Dampskibsselsk. Baltic, Amalg. 43, $\frac{27}{1}$ 80, 12,000. Brødrene Cloëtta, Chocoledefabrik, Niels Hemmingsensg. 32, B Cloëtta, $\frac{4}{8}$ 74, C Cloëtta, $\frac{14}{7}$ 74, 50,000 (se **Announceafd.**). B W Cohen, Drejerartikler, Vendersg. 26, $\frac{27}{12}$ 66, 7200. H Cohen, Nøjsomhedsv. 3. L Cohen, Vendersg. 20, $\frac{19}{6}$ 65, 2000. N Cohen, Raadhustr. 6, 4000. H B Cohn, St. Annæ Pl. 10, $\frac{11}{8}$ 67, 21,000. H H Cohn, Trælast, Nybrog. 12, $\frac{9}{7}$ 83, 5000. Jac Cohn, Træskæreri, Trælast, Fourage, Snedkerifabrik, Dampsværeri, St. Kongensg. 26, $\frac{14}{12}$ 71, 10,000 (se **Announceafd.**). M B Cohn, Firma, Skibsprovianteringshdl., Bredg. 68, M B Cohn, $\frac{24}{4}$ 60, 10,000, S Cohn, $\frac{23}{4}$ 65, 18,000. P S Cohn, Bomuld, Uld og Manufakturvarer, H C Ørstedesvej 27, $\frac{8}{10}$ 74, 800. Claudius Cohrt & Ko., Tordenskjoldsgade 14, P C C Cohrt, $\frac{27}{8}$ 85, 1600 (se **Announceafd.**). H A Colbergs Efft., Manufaktur & Modevarer en gros, Østerg. 42, L P Knudsen, $\frac{29}{8}$ 82. Wilh. Colding & Ko., Korn & Produkter, R V S Colding, Vesterbrogade 2 A, $\frac{7}{8}$ 79, 20,000. L Collstrop, Trælast, Nyg. 10, $\frac{16}{8}$ 56, 2400. R Collstrop, Firma, Tømmerh., A Collstrop, Vimmelskafte 30, $\frac{6}{10}$ 71, 17,200. P J J Colmann, Brog. 12, $\frac{29}{4}$ 86. P de Coninck, Brandassurance for Phønix i London, Ch E de Coninck, Bredg. 23, $\frac{8}{1}$ 52, 10,000. L Cordosa, Svanholmstv. 3. L Cordosa juu., Amagertorv 25, $\frac{23}{3}$ 86. J F Crass, Cigarfabr., Frederiksberg. 7, $\frac{1}{2}$ 72, 6000. Fr. Creutzberg, Anlæg af Mejerier, Damp- & Landbrugsmaskiner, Artikler for Tandlæger, Boldhusgade 3, $\frac{19}{6}$ 62, 6000. Crome & Goldschmidt, Trikotage, St. Kongensg. 70, M Goldschmidt, $\frac{14}{6}$ 77, 34,000.

Brødrene Dahl, Damp-, Vand- og Gasledningsartikler, Industriudstillingsbygningen, N P S Dahl, $\frac{1}{5}$ 66, W S Dahl, $\frac{17}{12}$ 67. Carl Dahl & Ko., engelske File & Raspe, St. Kannikestræde 14, C A Dahl, 5000 og S V Christensen, $\frac{28}{6}$ 76, 6400. F Dahl, Skomagerartikler, Vimmelskafte 36, $\frac{19}{7}$ 84, 3600. J J Dahl, Agentur, Kommission, Havneg. 47 A, $\frac{11}{4}$ 82, 5000. V C L Dahl, Øhlschlægersg. 5, 1600. W Dahl, H C Ørstedsv. 23. Thor Dalberg, Smør-Export,

Livsforsikringselskabet New-York,

Agentur, Tordenskjoldsg. 3, $\frac{9}{12}$ 73, 2400. T Dalsgaard, Niels Ebbesensv. 18, $\frac{6}{8}$ 83. H S Dalhoff, Kaal, Grøntsager, Frugt, Admiralg. 18, $\frac{3}{8}$ 75, 7000. J Dall, Agentur & Kommission, Hauserpl. 9, $\frac{17}{10}$ 82, 1400. Leop. Damm & Ko., Gjødnng, Tordenskjoldsgade 12, L A Damm, $\frac{31}{12}$ 72. N S Dam & Ko., græske Vine, Vesterg. 2, N S Dam, $\frac{19}{10}$ 80 (se Annonceafd.). H L Danchell, Voxdugsfabr., Kjøbmagerg. 13, $\frac{31}{12}$ 71. 21,400. L Danziger & Ko. Smør & Produkter, $\frac{13}{9}$ 77. A J Davis, Frederiksborgg. 18, $\frac{7}{2}$ 84, 2000. J L David, Firma, Kolonial, Tordenskjoldsg. 29, L M David, $\frac{27}{4}$ 80, 4000. Davidsen & Ko., Cement, Jernbjælker, Porcelæns-Ovne, Sten o. a. Bygningsartikler, Herluf Trollesgade 5, D Davidsen, $\frac{27}{3}$ 56, 6000 (se Annonceafd.). Salomon Davidsen, Firma, Kolonial og islandske Forretn., Brog. 3, A A Davidsen, $\frac{29}{1}$ 74, 25,000. J M Davidsohn, Manufaktur en gros, Heibergsg. 8, $\frac{3}{8}$ 74, 8000. Aug. Dede, Skomagerartikler, Pilestr. 43, $\frac{19}{3}$ 72, 25,000. L Dehn, Firma, Gothersgade 6, $\frac{7}{8}$ 78. H Dessau & Ko., Kolonial en gros, Knabrostr. 3, H Dessau, $\frac{9}{10}$ 82, 15,000. Jacob Deutzer, Kolonial en gros, Nybrog. 12, $\frac{3}{1}$ 67. A C L Dewulf, Nanseng. 49, $\frac{29}{9}$ 86, 1600. O Diemar, Agentur, Vendersg. 24, $\frac{23}{4}$ 78, 4000. A P F Dithmer, Kolonial, Dosseringen 18, $\frac{22}{2}$ 59, 15,000. M Djørup & Ko., Kolonial, Agentur, Tordenskjoldsg. 14, $\frac{10}{1}$ 67. 6000. O R T Dohn, Kul, Nørrevoldg. 13, $\frac{11}{9}$ 77, 40,000. F C Drejer, Cigarer & Tobakker, Frederiksberg Allee 18 B, $\frac{39}{8}$ 72. A F Drejer, Kjøbmagerg. 39. A Dressing, Herluf Trolles G. 6, $\frac{23}{11}$ 86. H J Drucker & Søn, Manufaktur, særlig Klæde, Tordenskjoldsg. 33, H J Drucker, 1846, 60,000. R Drucker, $\frac{27}{4}$ 76. G M Drøhse, Vine en gros, Linnés. 16 A, $\frac{80}{7}$ 78. J F G Due, Halmtorvet 57, $\frac{3}{10}$ 84, 30,000. E Durandin & Ko., Agentur for Vandfiltre, Herluf Trollesg. 5, $\frac{22}{8}$ 77, 4000. Fred. L Duus, Direktør for Kastруп Glasværk, Nørrevoldgade 12, $\frac{19}{2}$ 73, 12,000. W Dyhrkop, Holbergsg. 15, 2000. T Dyrhaage, Agentur, Linnés. 20, $\frac{22}{8}$ 58, 4000. N Chr. Dyrlund & Søn, Korn og Produkter, Stormg. 8, N F Dyrlund, $\frac{29}{12}$ 70, 8000.

Eegholm, Vinc, Broløggerstræde 14 (se Annonceafd.). M S Ehrlich, Firma, Humle, Badstuestræde 13, J Lehrburger, $\frac{7}{8}$ 83. C F Eiermann & Ko., Handsker, Vimmelskafet 34. C A Eigtved, Agentur, Overg. n. V. 15, $\frac{1}{4}$ 75, 8000. Anton Eigtved, Laxegade 30. N Eigtved, Niels Juelsg. 7, $\frac{29}{8}$ 82, Peter Eigtved, Klædeforretning, Niels Juelsg. 7, P A Eigtved, $\frac{9}{5}$ 71, 10,000. J P F Ekman, Dampmøller, Svanemøllen, Firma, Nyhavn 53, F F E $\frac{20}{4}$ 76, O S N E. $\frac{9}{4}$ 83, 12,000. O O V Ekman, Vimmelskafet 40, $\frac{24}{8}$ 86, 2400. Ekman & Ko., Pilestr. 36, A V A Ekman, $\frac{9}{8}$ 86, 2000. H Elben, Vesterbrog. 68, $\frac{7}{10}$ 84, 2400. C Ellermand, Lærreder en gros, Peder Skramsg. 7, $\frac{19}{8}$ 79, 8000. Chr Elster, Agentur- og Kommission, Hovedvagtsg. 8, $\frac{19}{8}$ 72, 8000. B C Engel, Herreekvipering, Grønneg. 2, $\frac{3}{3}$ 68, 14,000. M C Engel, Kolonial, Slotsholmsg. 18, $\frac{29}{10}$ 61, 5000. Engelhardt & Lohse, Manufaktur en gros, Industriudstillingsbygningen 23, H A D Engelhardt, $\frac{29}{6}$ 70, 6000, og W Lewysohn, $\frac{30}{8}$ 83. P C Engelsted, Tureseng. 33. J P Engholm, Skibsbrugartikler, særlig russisk Tovværk, Strandg. 23, C M L Engholm, $\frac{26}{1}$ 81, 10,000 (se Annonceafd.). A Enna, Skomagerartikler, Grønneg. 3, $\frac{19}{7}$ 78, 8000 (se Annonceafd.). C A Erichsen, Agentur, Nyhavn 69. $\frac{29}{1}$ 57. Chr Erichsen, Kommissionsforretning i Smør, Korn, Uld, Ost, Holbergsg. 20, $\frac{22}{9}$ 68. Ferd Erichsen, Firma „Yale“, Agentur og Kommission, Hovedvagtsg. 2, $\frac{14}{1}$ 68, 1000 (se Annonceafd.). Jul Erichsen, Agentur, Amalieg. 5, $\frac{22}{11}$ 55. A F Erlandsen, Nybrog. 22, 11,000. C Erlenbech, Frederiksg. 8, $\frac{20}{7}$ 86. F E L Ernst, Bryghusg. 2, $\frac{27}{7}$ 86, 2000. Fr Esbensen & Grundtvig, Agentur, Kommission, Assurance, Fiskeket fra Itzehoe, Gl. Strand 46, F V Grundtvig, $\frac{1}{7}$ 78, 3000. P F Esbensen, Firma, Smørexport, Reventlowsg. 8, $\frac{30}{8}$ 69, G Bertelsen, $\frac{12}{8}$ 83, 50,000, N O Christensen, $\frac{12}{6}$ 83, 25,000, B O Christensen og F F Nørlund. Fr N Aug Esche, Silkelager, Holm. Kan. 2, F N A Esche, $\frac{31}{10}$ 71, T Esche, $\frac{31}{5}$ 81. J F Esche, Agentur, Fiolstr. 12, $\frac{3}{4}$ 64, 6400. Johs Esmarch, Oste, Lavendelstr. 10, $\frac{12}{9}$ 74, 10,000. H Ettrup & Ko., Agentur, Frederiksborgg. 24, H N Ettrup, $\frac{30}{8}$ 60. Evers & Ko., Asfalt, Stentagpap, Sten, Cement, Bygningsartikler, Foder- og Gjødningsstoffer, Markfrø, Nybrog. 12, S N V Evers, $\frac{30}{8}$ 77, J F Carl Mathiesen, $\frac{1}{4}$ 73, 10,000 (se Annonceafd.). Eyrych & Ellebye, Firma, Reventlowsg., v. Gasværkshavnen, Th E H Eyrych, $\frac{15}{2}$ 83, 1400, og C M Ellebye. $\frac{13}{2}$ 85, 1400.

C J Faber, Peder Skramsg. 25, $\frac{11}{4}$ 73, 18,000. Julius Fahnøe, Havneg. 37, $\frac{15}{7}$ 84. A Th Faith, Isenkram, $\frac{27}{8}$ 60, 6000. G A

Direktion for Danmark: Vimmelskafet 47, Kjøbenhavn.

Falck, Kalkbrænderiv. 13 A, $\frac{7}{8}$ 62, 20,000. Falkenberg & Co., Damp-, Gas- og Vandledningsartikler. St. Regneg. 26, 12,000. J J Harpøth (se **Annonceafd.**). Max Fecht, Smør, Peder Skramsg. 14, $\frac{9}{11}$ 83, 10,000. P A Feddersen, Træ og Finerer, St. Kongensg. 40 (se **Annonceafd.**). C R Feddersen, Herluf Trollesg. 24, 6000. J F Fenger, Tømmerhandel, Strandpromenaden 11, $\frac{30}{12}$ 73, 14,000. E Feuerhake, Dunke, Krukker og Tøndebaand, Nyhavn 43, $\frac{22}{8}$ 81, 18,000. Johan Fich, Jernbjælker, Nansensg. 23 B, (se **Annonceafd.**). Fred Fiedler, korte Varer, Kompagnistr. 32, $\frac{14}{5}$ 61. H Filtenborg, Niels Hemmingsensg. 32, $\frac{17}{5}$ 81, 2400. J C Filtenborg, Firma Valdemar Holst, Uhrfourniture, Vingaardstræde 21, 20,000. A J Fischer, Landmandsprodukter, Toldbodg. 18, $\frac{9}{10}$ 82, 2200. Alfr N Fischer, Kjøbmagerg. 17. Jul Fischer & Co., J Nielsen, $\frac{29}{4}$ 84. N C Fischer, Svendsg. 2, 1800. Cornelius Fjord & Co., Tømmer- og Bygningsartikler, Gothersg. 129, J C Fjord, $\frac{9}{2}$ 77, 6000. Aug Fladmark & Co., Patent-Proppefabrik, Agenturforretning, Peder Skramsg. 8, C A Fladmark, $\frac{27}{10}$ 81, 2200. Carl Flensburg & Sebbelov, Jute- og Linnedvarefabrik i Kastrup, Kronprindsensg. 9, C C Flensburg, $\frac{7}{3}$ 76, 3000. V Sebbelov, $\frac{21}{8}$ 66, 6000. Carl Flindt, Trælæst, $\frac{14}{4}$ 74, Øster-Farimagsg. 36, 9000. Flindt, Drost & Co., Kul, engelske Artikler, Industriustillingsbygningen, P F N Flindt, $\frac{1}{11}$ 81, 8000. C Drost, $\frac{21}{4}$ 81, 4000, (se **Annonceafd.**). Niels Flor, Vimmelskft. 36, ND Flor, $\frac{1}{11}$ 83. F D Foërsom, Landmandsprodukter, Smør, Nørreg. 5, $\frac{29}{8}$ 86 (se **Annonceafd.**). E Fog, Hørkram, Vesterg. 23, $\frac{9}{4}$ 74, 6000. Ferd Fog, Firma. Kolonial, Nybrog. 24, E Q Hansen, $\frac{30}{11}$ 75, 10,000. F A Foght, Isenkram en gros. Havneg. 25, $\frac{9}{1}$ 70, 8000. W Foght, Rørholmeg. 23, 1800. H B Fogtmann, Vine og Akvavit fra J E Sørensen i Hobro, Dronningens Tværg. 7, $\frac{29}{3}$ 59, 6000. A Fønnesbech, Baand- og Modehandel, Østergade 47, $\frac{28}{2}$ 82. C M Fønnesbech, Thehandel en gros & en detail, Østerg. 10, E H C Hansen, $\frac{9}{10}$ 82. John Forbæch, Skibsinventariegiestande, Amaliegade 3, $\frac{31}{12}$ 72, 12,000. H T Foss (op- hørt), Stormgade 10, 4400. E Frandsen & Meyer, Fabrik af Cement og Gjødning, Halmtorvet 57, Jul Due, $\frac{13}{2}$ 68, 30,000 (se **Annonceafd.**). C W Franck, Tornebuskeg. 5, $\frac{27}{5}$ 84, 1800. Carl Frederiksen, St. Kjøbmagerg. 60, $\frac{25}{8}$ 84. F C Frederiksen, Gardiner og Gulvtæpper, Badstuestr. 4, $\frac{2}{8}$ 70, 5000. J M A Frederiksen, Bülowsv. 38, $\frac{19}{7}$ 84. M Frederiksen, Cigarer & Tobakker, St. Kongensg. 85, $\frac{12}{2}$ 85, 3000. Fredericia & Koch, Kolonial, Nyhavn 5. H Fredericia, $\frac{9}{1}$ 74, 4000. Holger Fredericia, Elektropletvarer en gros, St.

Kongensgade 55, $\frac{2}{12}$ 79, 14,000. J L Fredericia, Liebig's Kjødextrakt og Agentur, Assurance, Nørrevoldgade 25, $\frac{9}{12}$ 65, 20,000 (se **Annonceafd.**). Ad Friedländer, Admiralg. 1, $\frac{12}{4}$ 81, 4000. S Friedländer, Firma, Papir en gros & en detail, Ved Stranden, 14, A Dittmer, $\frac{9}{1}$ 70, Vilh. Friedlænder $\frac{4}{11}$ 69, 20,000. G Friedlænder & Co., Herreekvipering & Skjortefabrik, Kongens Nytorv 34, $\frac{28}{8}$ 62, 2800. Joh H Fries, Agentur, Herluf Trollesg. 1, $\frac{9}{2}$ 75, 1200. Chr Fries & Co., Cigarer & Tobakker, Gothersg. 43, C P Fries, $\frac{9}{11}$ 74, 8000. H L Friese, Østerbrog. 39, $\frac{14}{8}$ 59, 3000. M Frigast, L. Kongensg. 4, $\frac{7}{8}$ 60, 2000. M Frigast, Smør, Peder Skramsg. 1, $\frac{19}{12}$ 82, 2000. E Friis, Firma, Dampskibsexpedition, Spedition, Kommission, Inkasso, Assurance, Amalieg. 31, $\frac{17}{2}$ 49, C F Friis, $\frac{30}{8}$ 86, 5000, J C Friis, $\frac{28}{8}$ 84 (se **Annonceafd.**). K A Friis, Smørexport, Peder Skramsg. 24, $\frac{3}{8}$ 75, 4400. Vald Friis, Eskilstuna Staalvarer, Husqvarna Symaskiner, Frederiksberg. 10, $\frac{19}{2}$ 81, 2800. Joh Frimodt, Assurance og Agentur, Dronningens Tværg. 9, $\frac{28}{4}$ 68, 7000. Fritsche & Co., Dampskibsexpedition, Handelshus, Amalieg. 15, H Fritsche, $\frac{2}{8}$ 58, 17,000. C E Fritsche, Firma, Hof-Glashandel, Kjøbmagerg. 3, C W Fritsche, $\frac{30}{8}$ 73, 12,000. Thøger From, Rosenborg. 1, Joh M Holm, $\frac{1}{8}$ 62, 40,000. Carl Chr Frost, Korn og Produkter, Brog. 1, $\frac{19}{3}$ 62, 6400. Wm H Fryd, Kolonial, Amagerstov 19, $\frac{19}{1}$ 71. V Frølund & Co., Vin, Nyhavn 31, 1000. A S Fugl & Co., Vin og Assurance, Nørre-Farimagsg. 64, A S Fugl, $\frac{29}{8}$ 82, A V Holbøll, $\frac{20}{8}$ 72, 2400. C T Funch, $\frac{3}{7}$ 83. D E Funch, Eddikefabrik, Toldbodg. 19, $\frac{9}{5}$ 67, 14,000. Fijn & Mortensen, Befragtnings- og Kommissionsforretning, Havneg. 11, $\frac{2}{1}$ 83. Edv Fürst, Agentur, Nansensg. 53, $\frac{15}{7}$ 62. F Th Fürst, Agentur, Strandg. 48, $\frac{18}{8}$ 53, 8000. Fyhr & Co., Skibsprovianteringsf., Havneg. 41, J J Fyhr, $\frac{12}{8}$ 75, 1400. F W Fønss, Jernbaneg. 1, $\frac{24}{12}$ 67, 2000.

J A S Gaarn, Smør. St. Annæpl. 18, $\frac{29}{10}$ 68, 2400. Hother Gad, Gl. Strand 48. Ludv H Gad, Trikotage og Strikkemaskiner, St. Strandstr. 18, $\frac{7}{5}$ 68. Galle & Rosenberg, Huder, Skind, Uld, Lintlæder, Egebark, Haar, Kalkuld, Degra, Tran, Lædervarer, Strandg. 12, R J Rosenberg, $\frac{26}{7}$ 70, 8000. F Galster, Agentur, Kjøbmagergade 42, 2000. A C Gamél, Kaffe, Tobak, Østergade 27, stiftet 1805, Augustin Gamél, $\frac{13}{12}$ 66, 200,000, Arnold Gamél, $\frac{25}{3}$ 79, 62,000. Carl Gammeltoft, Sukker, Slotsholmsg. 18, $\frac{29}{8}$ 82, 12,000. L P F Garmann, Manufaktur, Vesterg. 26, $\frac{27}{8}$ 86. E Geber, Nørrebrog. 16, $\frac{3}{1}$ 82, 2400. C F Geismar & Co., Sengenudstyr og hvide Varer, Hovedvagsg. 6, $\frac{22}{8}$ 66, C F G, 16,400. Chr

Livsforsikringselskabet New-York,

Gelert, Nyg. 1, 8400. Gerhardt & Ko.,
 Hauserg. 34, J D Gerhardt, ²¹/₁, 65, 3000.
 J Chr Giertsen, norske Artikler, Amalieg.
 43, ²⁵/₇, 65, 15,000. W Schielderup, ¹²/₁₂, 72,
 32,600. F F V Giese, Østerbrog. 126, ²¹/₉,
 84, 1400. Giese & Ko., Havneg. 41. H
 J Gjessing, ²²/₅, 83. J Giessing & Wester-
 gaard, Adelg. 29, G C Westergaard, 4000.
 Th Giessing, Materialvarer, Sortedamsg. 1,
²⁰/₁₁, 75, 4000. E W Giessing, Graabrødret.
 18, 10,000. V T Gigas, Vine, Knabrostr. 1
 A, ⁴/₁, 60. H C J Gildsig, Firma Wright
 & Gildsig, Nytorv 11, ²⁰/₄, 86. Gildsig &
 Larsen, Tordenskjoldsg. 29, P C E Gild-
 sig, ²⁶/₂, 85, 5000. Carl Ginderup jun., Vinc.
 Peder Skramsg. 24, C L E G. ¹/₁₀, 78,
 5000. L C Glad & Ko., kemisk-teknisk
 Fabrik, Nørrebrog. 104, ²¹/₉, 82, 5000. F
 Glahnson, Kolonial, Nyg. 3, ²/₄, 67. J P
 Glud, Helgolandsg. 14. Glud, Tidemand &
 Ko., Smør, Korn, Æg og andre Landmands-
 produkter, Skinderg. 36 (se *Announceafd.*). H
 Glückstadt, Niels Juelsg. 3, 3000. Moritz
 Glückstadt, Studiestr. 53, 20,000. Saalfeldt
 Glückstadt & Ko., Cigarer, Herluf Trollesg.
 8, S J Glückstadt, ¹⁶/₆, 76, 2000. Ad Goecker,
 Farve- og Fotografartikler, Tordenskjoldsg.
 16, ¹⁷/₁, 65, 8000. Goldberg & Ko., Forlag,
 Olietryk, Uhre, forgyldte Lister og Ram-
 mer, Nansensg. 20, J J Goldberg, ²⁹/₆, 76.
 A M Goldschmidt, Nikolajg. 5, 2400. B
 Goldschmidt, Vendersg. 33, 45,400. Gold-
 schmidt & Dankert, Herluf Trollesgade 16,
 A M Goldschmidt og H C L Dankert,
²⁰/₅, 86. Julius M Goldschmidt, Strand-
 vejen 23, ¹/₆, 74, 30,000. Jul M Gold-
 schmidt Søn & Ko., Manufaktur, Amager-
 torv 10, Henry Goldschmidt, ⁷/₉, 78, 8400.
 Emil Sachs, ⁷/₉, 78, 8400. J E Goldstein &
 Søn, Hatte- og Bundtmagerartikler, Utensilier
 for Bundtmagere, Ny Østerg. 10, ²⁴/₈, 80, 20,000.
 C J Gotfred, ⁵/₉, 84. F & E Gotschalk,
 Bankiers, Amalieg. 16, J K Gottschalk, ²/₁₂,
 52, 22,000. F Gottlieb, Bygningsartikler,
 Gammeltoftsg. 18, ⁹/₆, 76, 6000. Wm Gott-
 schalch, Firma, Metaller, Jern, Staal,
 Metalvarer, Jernvarer, Staalvarer, Maskiner,
 raa og tilhugne Sten, Kemikalier, Farveva-
 rer, Kommission, Agentur og en gros For-
 retning, Niels Juelsg. 7, A Schiellerup,
¹⁰/₁₂, 77, 8000. L R Gram, Tømmer-
 handel, Børgsg. 44, ²⁹/₆, 71, 8000. Grandjean
 & Heegaard, Papirforretning, Gothersg. 17,
 O A Grandjean, ²⁵/₃, 79, 5000. S Grandjean
 & Ko., Spejlglas og andet Glas, Nørrevoldg.
 21, S J Grandjean, ²³/₃, 75, 4000. Green &
 Thielemann, Chili Salpeter, Vox og Uld,
 Knabrostr. 3, M S Thielemann, ²²/₁, 67,
 10,800. L E Gregersen, Eddikebyggeri,
 Strandg. 12, ¹⁶/₃, 65. Chr Griebel, Kork,
 Valdemarsg. 7, ²¹/₂, 67. Henrik Groot, Fre-
 deriksberg Allee 49. Peter J Groot &
 Søn, Tømmerhandel i Likvidation, Tøm-
 merpladsg. 21, H Groot, ⁵/₁, 71 (se *Announce-
 afd.*). H Groothoff (ophørt), Bredg. 25, ²⁸/₅,
 53, 26,000. A Gross, Agentur, Havneg. 7,
²⁹/₉, 65, 4800. Robert Groth, Ladegaardsv.
 13, ¹⁹/₇, 76. Ph C Grude, Klædeagentur, Gl.
 Kongev. 167, ⁹/₈, 58. G M Grunth, Agentur,
 Gl. Kongev. 162 A. M E Grøn & Søn, Fabrik
 af Bomulds- og Klædevarer, Manufaktur en
 gros, Holmens Kanal 7, L J T Grøn, ²/₆,
 54, 135,000. M C Grøn, ²¹/₁₂, 78, 13,500.
 M J Grønbech & Sønner, Jern, Metaller,
 Skibsinventariegjenstande, Amaliegade 9,
 O V Grønbech, ²⁸/₅, 66, 10,000. J F
 Grønneberg, Dossringen 38. Grønvold
 & Gether, Asfaltfabrik og Dampfløveri,
 Citadelsv. 5, L H Gether, ³⁰/₇, 78, 5000,
 N F S G Grønvold, ²⁰/₇, 78, 5000, H T C
 Hoppe, ²⁶/₂, 84. Guldbrandsen, Andersen &
 Ko., Delikatesser, Østerg. 32, F F Andersen,
¹³/₇, 82, 6000. P J Andersen, ⁹/₂, 77, L C
 Schütt, ¹²/₉, 78, 4000. Brødr. Guldmann,
 Kbhvns Fedt-Raffinaderi, Hejbergsg. 14, H
 K Guldmann, ³/₂, 81 (se *Announceafd.*). J
 Gundestrup, Badstuestr. 9, ⁷/₆, 86. C G S Gunst,
 Silkeg. 6, ⁹/₅, 86, 2400. C W Gyemocs, Rosen-
 borgg. 6, ¹⁶/₆, 84. Jacob Gylding, Kjøbmagerg.
 23, ²⁶/₁, 82, 3000. Leopold Gyth, Drivremme,
 Holbergsg. 18, ²⁶/₁₁, 85, 2000 (se *Announce-
 afd.*). Güssefeld & Rée, kem. Fabriker,
 Børgsg. 44, E Güssefeld i Hamborg og J C
 Theil, ²¹/₉, 85. B C B Gæmelcke, Kult.
 14, ¹⁸/₄, 83, 2000.

P T Haagensen, Nicolai Hausens Eftf.,
 Papir, Kjøbmagergade 52, ¹⁰/₂, 83, 5000 (se
Announceafd.). Chr N Haar, Kolonial, Gl. Torv
 18, ²¹/₆, 83, 8000. G Haarmann, Ahlefeldtsg. 18
 A, 4000. P Haas & Ko., Manufaktur, Kjøb-
 magerg. 39, 8000. Hage & Ko., Korn,
 Kolonial, Agentur, Kvæsthusg. 4, C F
 Hage, ¹⁸/₅, 79, 20,000. C D Hage, ¹⁸/₉, 79,
 G V Hage, Linnésg. 16 A. H V Hagel-
 berg, Agentur for udenlandske Huse, Sølvg.
 9, ¹⁷/₆, 79. Hagen & Ko., Marmor m. m., Go-
 thersg. 8, L T Hagen, ⁹/₅, 75. A J Halberg,
 Glas, St. Knudsv. 16, 5000. C & J Halberg,
 Vindues- og Spejlglas, Vøsterg. 31, C L
 Halberg, ²⁸/₆, 51, 5000. D Halberstadt &
 Ko., L. Torveg. 2, F Philip, ⁹/₃, 44, 39,000.
 Halberstadt & Mannheimer, Kronprindsessg.
 20, J H Mannheimer, ²/₄, 57, 28,000. K G
 Halby, Niels Juelsg. 15, ²³/₁₀, 79, 5000. G
 Halkier & Ko., Fabrik for Kobber, Yellow
 og Bly, Korn, Kommission, Dronn. Tværg.
 12, G Halkier, ²²/₇, 62, 25,000 (se *Announce-
 afd.*). P A Halkier, Niels Juelsg. 9, ¹⁹/₆,
 70, 20,000. N M Halling, Svanholmsv.
 14 A. H Halmø, Sejldug, Nyh. 53, ⁷/₁, 86, 1200.
 L Hamann, Gl. Torv 18. Th Hamann &
 Ko., Bogtrykkeri-Artikler, Herluf Trollesg.
 5, Th Hamann, ²⁹/₅, 74, 5000. A Hammer,
 Havnegade 51, ¹⁶/₁, 84, 6000. Carl F Ham-
 mer, Præmieobligationer, Lampefabrik, Glas,

Direktion for Danmark: Vimmelskaflet 47, Kjøbenhavn.

Porcelæn, Nørrebrog. 29, $\frac{9}{4}$ 77, 8000. Viggo O P Hammer, Træ, kehlede Lister m. m., Strandg. 46 og Baadsmændstr. 4 og 6 (se **Announceafd.**). Brødr. Hammerich & Ko., Urtekr. Admiralg. 13, Fru F W Hammerich, $\frac{19}{10}$ 81, 5000. Chr Hammershøi, Papir og Madeiravine, Niels Juelsg. 5, $\frac{13}{10}$ 53. C J Hammershøi, Hovedvagtsg. 6, $\frac{29}{8}$ 86. O Hammershøi, Niels Juelsg. 5, $\frac{24}{8}$ 86, 1400. J P Hancke, Hovedvagtsg. 8, $\frac{2}{10}$ 83, 12,000. Kjøbenhavns Handelsbank, Østerg. 54, $\frac{27}{3}$ 73. Axel Hansen, Højbropl. 13. A Chr Hansen & Ko., Tømmer, Østerbrogade 3, $\frac{16}{19}$ 80, 3800. A H Hansen, Spejlglas, Vingaardstræde 13, $\frac{14}{10}$ 84, 5000. A N Hansen & Ko., Svinelagteri, Gryn- og Rismølle, Skibsbrødsbageri, Bodenoffs Plads, Alfr P Hansen, $\frac{19}{12}$ 56, 50,000, Harald Hansen, $\frac{19}{2}$ 62, 40,000. A T Drexler Hansen, Jagtv. 97, $\frac{21}{8}$ 83, A Th. Hansen, $\frac{29}{10}$ 84. Chr Hansen, Galanteri- og Kunstredjervarer, Holbergsg. 14, $\frac{6}{10}$ 70, 10,000. C Hansen, Østerg. 32, 12,000. C A S Hansen, Firma Christensen & Hansen, Baand og Modevarer, Østerg. 58, $\frac{21}{8}$ 86. C F Hansen, Smør- og Viktualievarer, Højbropl. 19, $\frac{29}{8}$ 77, 15,000. C K Hansen, Dampskibs-expedition, Kul, Toldbodv. 5, Joh P C Hansen, $\frac{10}{2}$ 63, 29,000, O Hansen. J Hansen, $\frac{1}{8}$ 83. Chr P Hansen, Kaffe, Kjøbmagerg. 46, $\frac{19}{8}$ 79, 4800. C P Hansen, Smalleg. 48. D Hansen, Østerg. 45, $\frac{19}{1}$ 83, 3400. E Hansen, Smør, Snaregade 6, $\frac{12}{1}$ 86. Emil E Hansen, Ølexport, Vesterbrogade 83, 1600. F L Han-en, Brogade 3, $\frac{6}{5}$ 84, 1000. F C Hansen, $\frac{7}{9}$ 84. Hans Hansen, Markfrø, Herluf Trollesg. 26, $\frac{24}{8}$ 80. H C Hansen, Gammeltoftsg. 24, $\frac{13}{9}$ 84, 4400. H C Hansen, Gasmotorer, Aagade 50. H Chr Hansen, & Ko., Smør, Ost, Lavendelstr. 15, $\frac{12}{4}$ 86, 4000 (se **Announceafd.**). H E Hansen, Seildug, Holbergsg. 7, $\frac{27}{1}$ 74, 6400. H F G Hansen, $\frac{19}{2}$ 85. H P Hansen, Nybrog. 26, $\frac{20}{8}$ 86, 5000. H M Hansen, Smør- og Landmandsprodukter, Tordenskjoldsg. 3, $\frac{6}{10}$ 86 (se **Announceafd.**). H S Hansen, Skibsforretn., Amalieg. 35, $\frac{6}{5}$ 84 (se **Announceafd.**). H S Hansen, $\frac{9}{1}$ 85. J Hansen, Rosengrd. 10, $\frac{30}{10}$ 84, 2000. J J Hansen, $\frac{17}{4}$ 83. J O Hansen, $\frac{11}{9}$ 84. Jul H Hansen, Klæde, Herreklæder, Ny Østerg. 10, 12,400. Jørgen Hansen, Dansk Agerbrugsforsyning, Markfrø, Foderstoffer og Kunstgjødnings, Cort Adalergs. 10, $\frac{27}{4}$ 82, 2000. Laur. Hansen, Borgerg. 138, $\frac{14}{1}$ 73, 3400. Louis Hansen, Kolonialvarer, Ved Stranden 2, $\frac{30}{11}$ 73, 10,000. Ludv Hansen & Ko., Manufaktur, L. Kirkestræde 1, L C Hansen, $\frac{7}{1}$ 68, 12,000. L V Hansen, $\frac{27}{3}$ 83. Hansen, Millech & Ko., Artikler for Sadelmagere og Vognfabrikanter, Kjøb-
magerg. 10, A Millech, $\frac{14}{12}$ 75, 2800. Niels Hansen, Trælast, Sofiev. 18, $\frac{2}{12}$ 69. Nicolai Hansens Eftf., Papir, Kjøbmagerg. 52, $\frac{1}{7}$ 69, P T Haagensen, $\frac{18}{2}$ 83, 5000 (se **Announceafd.**). N C Hansen, St. Kongensg. 27, $\frac{7}{8}$ 65, 2200. N Hansen & Ko., Manufaktur, Agentur og Kommission, F Lucas, Kjøbmagerg. 48, $\frac{2}{11}$ 76, 4000. O Hansen, Fedevarer en gros, Skvalderg. 13 og Laxegade 7, 6000 (se **Announceafd.**). P Hansen, Blaagaardsg. 16 B, 1200. P C Hansen, Sukker, Nørrevoldg. 80, 8000. P D Hansen, Østerg. 45, $\frac{16}{1}$ 83. P Hansen & Ko., Skibsrhederi, Niels Juelsg. 2, P Hansen, $\frac{18}{12}$ 68. P Hansen & Olsen, Nausensg. 47, J P Olsen, 2000. Sophus Hansen & Gad, Herluf Trollesg. 25. Wm Hansen, Graabrødretorv 18, 1600. V H Hansen, $\frac{22}{1}$ 84. V A Hansen, $\frac{9}{11}$ 85. Vm Hansen & Ko., Trælast, Kommission og en gros Forretning i svenske, norske og finske Varer, Elmeg. 26, V C S Hansen, $\frac{21}{11}$ 78. V S Hansen, $\frac{9}{10}$ 84. Chr Hansen, Firma Hornemann & Hansen, Lampev. 55. Jens J Harboe & Ko., Korn, Smør, Foderstoffer, Export og Kommission, Cort Adalergs. 8, J J Harboe, $\frac{16}{2}$ 60, 4000. G Harder, Baand og Modeartikler, Kjøbmagerg. 60, $\frac{19}{8}$ 74. P A J B Harding, Nørrebrog. 18, $\frac{1}{8}$ 86. Alb Harms & Ko., Kronprindsesseg. 52, J Fossum, $\frac{12}{8}$ 85, 1200, A J H Harms, Vine og Spirituosa, $\frac{12}{8}$ 85. J T Harpøth, Firma Falkenberg & Ko., Damp-, Gas- og Vandledningsart., St. Regneg. 26, $\frac{26}{10}$ 86, 1000 (se **Announceafd.**). H Hartmann, Smør og Produkter, Nyvej 4, $\frac{19}{2}$ 68. Julius Hartvig, Uhre og Uhrfourniture, Kompagnistr. 31, Fru H Hartvig, $\frac{9}{4}$ 75, 1000. J S Hartvig, Frederiksberg Allee 59. M M Hartvig, Peder Skramsg. 19. H Hartvigson, Nygade 1, 12,000. J A Haslund, Mathildev. 10. Heintz J Hass, Skomager- og Garverartikler, Admiralg. 12, $\frac{26}{1}$ 55, 12,400. J M L Hasse, Nicolajg. 7, $\frac{6}{11}$ 85, 1600. Alfred G Hassing, Urtekr. amer. Sæbe, Svampelager, St. Kongensg. 49, $\frac{21}{12}$ 80, 8000. C S Hasselbalch & Ko., Kjøbmagerg. 50, C S H, 2000. C P Hasting, Landbrugsmaskiner, Peder Skramsg. 14, $\frac{31}{5}$ 70, 2000. Erik Hastrup, Vine og Cigarer, Frederiksbergg. 30, 2000. F A L Haugaard, Forretningsbest. for Brødr. Berling, Pilestr. 34, $\frac{30}{12}$ 80, 8000. A Chr Haugsted, Manufaktur, Ole Suhrsg. 14, $\frac{9}{1}$ 66, 1200. J C Haunstrup, Firma, Senge, Sengeudstyr, Bolster, Krølhaar, Holbergsg. 4, A C Haunstrup, $\frac{12}{7}$ 81, 18,000, J E V Haunstrup, $\frac{9}{12}$ 81, 7000. Havreholms Papirfabriks Udsalg, Nytorv 7, L N W Larsen, $\frac{2}{5}$ 71, 8000. Jul Heckscher, Dehns Dampvaskeri, udenlandsk Agentur, Gotherg. 6, $\frac{21}{8}$ 62, 8000. L Heckscher, Agentur, Nyg. 3, $\frac{19}{8}$ 57, 1800. M G Heckscher, Firma, Strandg. 6, Gustav S Heckscher, $\frac{12}{1}$ 69.

8000. H C Hedemann, Nørresøg. 9. C P Hee, Niels Juelsg. 6. $\frac{7}{1}$ 74, 15,000. F Hee, Firma Th Lose & Ko., Materialh., Kronprindsensg. 5, 42,400. Hugo Hee & Ko., Smør, Cort Adalersg. 2, H A Hee, $\frac{5}{8}$ 81, 2400. J T Heedes Efft., Olietøj, Overg. o. V. 54, $\frac{3}{1}$ 78 3000 (se Annonceafd.). Anker Heegaard jun., Papir og Skrive-materialier, Chr. Winthersv. 4, $\frac{20}{10}$ 63. Aug Heegaard, Engquist & Ko., Firma, engl. Artikler, Jern og Staal, Studiestr. 1, Engquist, $\frac{21}{5}$ 77, 1600. Chr Heegaard, Konvolutfabrik, Papir m. m., Kjøbmagerg. 42, 2000. Peter F Heering, Fabr. af Sherry Cordial, Overg. n. V. 11, P N Heering, $\frac{25}{3}$ 68, 35,400 (se Annonceafd.). Heggum & Hansen, Manufaktur, Vingaardstr. 6, Ludv Hansen. $\frac{10}{8}$ 67, 15,000, E Heggum, $\frac{18}{8}$ 67. A Heidenheim, Vexel- & Bankierforretning, Vesterbrog. 2 C, $\frac{19}{8}$ 68, 13,000. Julius Heilbuth, Holme-gaards Glasværk og St. Knudsv. 12, $\frac{9}{12}$ 58. Wm Heilbuth, Manufaktur, Tordenskjoldsg. 27, $\frac{9}{5}$ 52, 6000. Ferd Heimann, Bogtryk-maskiner og Værktøj, Badstuestr. 8, $\frac{1}{0}$ 64. F Heimann & Ko., Artikler for Sneedere, St. Regnegade 16. M Heimann, Adel-gade 12, 5000. J J Heine, $\frac{22}{4}$ 84. S S Heller, Niels Hemmingsgade 21, $\frac{13}{5}$ 84, 4000. V E Hellerie, Nørrefarimagsg. 11, $\frac{22}{3}$ 81, 10,000. Hellesen & Gøricke, Assurance, Niels Juelsg. 13, Jul Gøricke, $\frac{24}{12}$ 63, 2800, Chr Hellesen, $\frac{9}{10}$ 67, 11,000. Wm Hellesen & Ko., Smør, Kvæsthusg. 7, $\frac{10}{12}$ 63, J E Dreyer, $\frac{20}{0}$ 85, 4200. Harald Helsted, Korn og Produkter, Amalieg. 4, $\frac{9}{0}$ 58, 11000. M U Henckel, Børsg. 54, $\frac{4}{4}$ 84. And Henningsen, Manufaktur, Amalieg. 6, $\frac{9}{11}$ 66. F Henningsen, Galanterivarer til 50 Øre Basarer, Aabenraa 15, $\frac{24}{8}$ 80, 12,000. H H H Henningsen, Frederiksberg Bredg. 3 C, $\frac{5}{8}$ 84. J M Heu-ningsen, Kong. Nyt. 8, $\frac{19}{11}$ 86. M E M Hen-riques, Knabrostr. 9, $\frac{5}{1}$ 86. M J Henri-ques, Kolonial, Kompagnistr. 20, $\frac{2}{8}$ 81, 4000. Moritz R Henriques, Galanteri og korte Varer, Holbergsg. 16, M R Henri-ques, $\frac{9}{5}$ 56, R C Henriques, $\frac{14}{12}$ 76, 10,000, og W Salomon (se Annonceafd.). Henriques, Petersen & Creutz, Manufaktur og Klæde, Kjøb-magerg. 50, P C Creutz, $\frac{16}{0}$ 75, B Henriques, $\frac{13}{1}$ 63, 16,000, A M T Petersen, $\frac{19}{0}$ 75. R Henriques jun., Bankierforretning, Høj-bropl. 9, $\frac{9}{12}$ 52, A R H 25,000. Henriques & Kalckar, Galanteri og korte Varer, Vimmelskaflet 38, B Henriques, $\frac{9}{8}$ 67, 10,000, N Kalckar, $\frac{9}{8}$ 67, 10,000. C Herbst, Firma Aubertin & Ko., Tømmerh., Nørrebrog. 177, $\frac{19}{2}$ 75, 16,000. Herforth & Ko., Hof-Herre-ekvipering, Amagert. 14, H L R Herforth, $\frac{29}{7}$ 79, 16000. Brødr. Herforth, Bankierfor-retning, Gl. Strand 48, Jul Herforth, $\frac{9}{4}$ 62, 5200. Henrik Herforth, Gl. Torv 18, $\frac{28}{7}$ 66, 12000. J Herholdt, Bredg. 20, $\frac{18}{6}$ 65,

12,000. J E Herløv, Landbrugsprodukter. Peder Skramsg. 19, $\frac{1}{4}$ 75, 6000. J Her-mann, Nørrefarimagsg. 41. Herreborg & Ko., Kolonial, Kjøbmagerg. 1, B Philipsen. F C C Herreborg, Possementfabrik, Kong. Nyt. 13, 10,000. Th Hermanson, Kronprind-sesseg. 40, 3000. A C Herskind, Firma Kamp-mann & Herskind, Kul og Kokes, Bernstorffsg. 71, $\frac{17}{0}$ 86. J Herskind, Assurance og Agentur, Landemærket 3, $\frac{9}{6}$ 77, 5000. C J Herskind, Skvaldberg. 9, $\frac{9}{8}$ 86. L Herskind, Agentur, Alhambrav. 5, $\frac{7}{0}$ 82. C H Hertz, $\frac{19}{3}$ 84. E Hertz, Broderier, Peder Skramsgade 5, Udsalg Amagertov 29, $\frac{19}{10}$ 76, 21,000. Eduard Hertz & Ko., Kolonial, Gothers-gade 8, E M Hertz, $\frac{2}{12}$ 79, 10,000. H M Hertz, Pilestr. 51, $\frac{21}{0}$ 81, 3600. Jul Hertz, Firma Monies & Hertz, Kul, Kjøb-magerg. 20, $\frac{1}{5}$ 77, S Monies, 9000, J Hertz, 7000. Jørgen Hertz, Agentur, Kul, Korn og Frø, Herluf Trollesg. 23, $\frac{22}{0}$ 68, 8800 (se Annonceafd.). S Hertz & Ko., Agen-tur, Gl. Torv 18, Salomon Hertz, $\frac{27}{10}$ 53, 20,000. H Hess, Klareboderne 6, $\frac{23}{10}$ 83. H Heydorn, Peder Skramsg. 19, $\frac{3}{7}$ 83, 8000. C J Heyerdahl, Kul, Frederiksb. Allee 2. A Heyman, Gl. Strand 42, $\frac{20}{2}$ 84, 5600. Ferd J Heyman, Taarnborgv. 3. C Hey-man, Laxeg. 4, 3000. Philip W Heyman, Svineslagteri, Strandv. 11, Slagteriet $\frac{4}{7}$ 61, 55,000. P C Hjarup, Hørkram, Vesterg. 29, $\frac{20}{0}$ 61, 12,000. Brødr. Hilker, Rosengrd. 12, C L Hilker, $\frac{10}{4}$ 83, P Hilker, $\frac{24}{4}$ 83, 3,600. B Hilligsøe, Gl. Kongev. 178. Hil-ligsøe, Køedt & Ko., „Messen“, Manufaktur, hvide Varer, Kjøbmagerg. 44, N C A Hilligsøe, $\frac{23}{0}$ 75, 14,000, A P Køedt, $\frac{23}{0}$ 75. A Hindenburgs Efft., Tømmerhandel, Børsg. 46, G J B Wulff, $\frac{16}{3}$ 86. Axel Hinrich-son, Kvæsthusgade 7, $\frac{11}{12}$ 84, 2000. C A Hinsch, Gothersgade 150. Hintz & Ko., Chokoladefabrik, Nørresøgade 35, Udsalg Vimmelsk. 42, A N Vinkel og H P Danker, $\frac{21}{10}$ 73. Brødr. Hiort, norske Varer, St. Annæ Plads 15, A E Hiort, $\frac{16}{10}$ 56, 20,000. H J Hiort, 1846, 20,000. F Hjorth & Ko., Manufaktur, Knabrostr. 12, J F Hjorth, $\frac{23}{0}$ 79, 2400. A M Hirschsprung & Sønner, Cigarfabrik, stiftet 1826, Østerg. 6, B Hirsch-sprung, $\frac{20}{0}$ 64, 50,000, H Hirschsprung, $\frac{20}{0}$ 64, 60,000. J E Hjul, Tordenskjoldsgade 11. M H Hjul, afrik. Vine, Nygade 1, $\frac{23}{12}$ 84. Gottfr. Hoffmann, Vine, Ahle-feldtsg. 16, $\frac{28}{12}$ 65, 12,000. M J V L Hogrefe, Cort Adalersg. 10, $\frac{20}{3}$ 86. J P Holbechs Efft., Manufaktur, Uld, Trikotage, hvide Varer, Østerg. 62, J O Gjerulff, $\frac{5}{2}$ 61, 14,000. Aug Holberg, Fred. d. 7des G. 15, $\frac{4}{0}$ 84, 1000. A V Holbøll, Sølvg. 22, 2400. A V Hollesen, Nansensg. 18, $\frac{21}{5}$ 85. A H Holm (ophørt), St. Annæ Pl. 9, $\frac{9}{5}$ 38, 14,000. A R Holms Efft., Østerg. 28, C Mogensen, 2600. Cæsar Holm & Ko., Ole

Direktion for Danmark: Vimmelskaflet 47, Kjøbenhavn.

Suhrsg. 9. C C Holm, ²²/₇ 79. Hans C Holm, Toldbodg. 2, ⁸⁰/₇ 79, 6000. H E Holm, Smør, Dyrkjøb 7. H W M Holm, Uld, Trikot, Silkeg. 13, Noline Holm f. Jensen. Jacob Holm & Sønner, Oliemølle, Tovværk, Fabrik og Handelshus, Strandg. 4, A P C Holm, ²¹/₈ 61, 38,000. V Holm, ²¹/₈ 61, 46,200. M C Holm, Skibsrhederi, Havneg. 27, ⁷/₈ 72, 15,000. P Chr Holm, Glas, Porcelæn. Fajance, Brølæggerstræde 5, og Knabrostræde 13, ²²/₂ 59, 4000. Thorvald E V Holm, Agentur, Vin, Metaller n. m., Cort Adlersg. 4, ²⁶/₂ 85. P N Holm, Webersg. 1, 2,600. V Holm, Assurance, Gammeltoftsg. 12 B, ²⁹/₈ 70, 2400. L P Holmblad, Fabrik af Sæbe, Lys, Spillekort samt Oliemøller, Gothersg. 33, J A C Holmblad, ¹⁶/₁ 67, 40,000, og Etatsr. L P Holmblad, ¹¹/₅ 58 (se Annonceafd.). F M Holme, islandske Forretninger, Tordenskjoldsg. 19, ¹²/₂ 63. N M J Holmegaard, Theforretn. Tiauw, Siat & Elan, Kongens Nytorv 22, ²⁴/₁₁ 81, 3800. Fritz Holmer, Gummi- og Guttaperkavarefabrik, Vimmelskafte 41 (se Annonceafd.). C Holten, Herreekviring, Kjøbmagerg. 52, ³/₄ 77, 6000. Jørgen Hoppe, Brandassuranceagent for Sun Fire Office i London, Nørrevoldg. 3, ⁶/₄ 70, 17,000. Wilken Hornemann, Korkimport, Brølæggerstr. 14, ²¹/₂ 67, 3600. C Hornemann & Ko., Damp-, Vand- og Gasledningsartikler, Amagert. 6, J C Hornemann, ²⁶/₃ 74, 2800. J K B Hornemann, Amalieg. 16, ¹⁶/₈ 86. Hornum & Ko., Aftapningsmaskiner, tekniske Artikler, St. Annæ Plads 13. J O H, ²¹/₉ 75, 15,000 (se Annonceafd.). Gustaf Hossy, Firma, Kommissionsforretning, Frederiksborgg. 54 og Bartholinsg. 1, 12,000 (se Annonceafd.). H N Houg, Vodroffs Tværg. 17 A, ²/₁₀ 77. M P Høyrup, Fiolstr. 36. P P Hummelgaard, Kul, Nyhavn 5, ¹/₅ 73. S J Hurwitz, Istedg. 22, ¹¹/₁₁ 86. A Godske Hvalsø, Assurance, Nyhavn 47, ¹/₅ 79, 4000 (se Annonceafd.). C Hvalsøe, Snareg. 8, 1200. Hvalsøe & Erlandsen, Manufaktur en gros, Kong. Nyt. 28, J C Hvalsøe, ²⁶/₈ 62, 16,000. V C Hvalsøe, ⁹/₁₂ 83. J H Hvalsøe, Strandvej 15, 7800. H N Hvid & Ko., Uhre, Uhrkæder og Pretiosa, Nørrevoldg. 62, J Heymann, ¹⁷/₁₂ 74, 5000. H N Hvid, ¹⁷/₁₂ 74, 5000. C Fr Hvilsoms Eff. f., Cigar-kassefabrik, Niels Ebbsensv. 6. H L Beckett, ²/₁ 66. F W Hyllested & Ko., Vine, Sardiner, Cigarer, Amalieg. 5, F W Hyllested, ¹²/₈ 57, Fr Prytz, ²⁶/₈ 69, 8200. Häger & Ko., Herreekvivering, St. Kongensg. 58, R G Häger, ²⁸/₃ 76, 3800. N F Høffding, Hørkram og Jern, Nørreg. 1, N F Høffdings Enke, ²²/₈ 60. P V Høffding, ¹⁹/₁₂ 66, 20,000. E C Høst, Halmt. 14. L R Høy, Cigarfabrik, Fiolstr. 17, ²¹/₁₆ 73, 12,000. H Høyberg, Urtekram, St. Annæ Plads 22, ²/₈ 81, 6000. N Th Høyer, Isenkrr., Dronn. Tværg. 53, ²/₁₀ 66, 12,000. A Høymark, Drejerartikler, Galanteri og korte Varer, Cort Adlersg. 8, ⁸/₈ 81, 5000. J Høyrup, Hummerg. 17, ¹⁰/₅ 83, 1600.

Jacob & Ko., Agent for udenl. Huse i Korn, Løvstræde 9, 1853, F B Jacobsen 40,000 og A V E Jacobsen, ²⁶/₈ 84, 4000. J Fred Jacob, Firma, Kjøbmagerg. 31, G C A Larsen, ²⁷/₁₂ 64, 3000. A Jacobsen, Ahlefeldtag. 18, ⁹/₄ 86. A J Jacobsen, St. Pederstr. 27, ²¹/₈ 85, 3000. C F Jacobsen, Østerbrog. 64, ¹²/₈ 72, 3000. C P Jacobsen, Ny Toldbodg. 7, ¹⁹/₂ 75, 20,000. Charles W Jacobsen, Kompagnistr. 29, ⁹/₁₀ 83. E Jacobsen & Ko., Manufaktur en gros, Sværtegade 8, E J Jacobsen, ¹⁹/₈ 78, 5000. F Jacobsen, Vendersgade 12, ²³/₃ 86. Hendr Jacobsen & Ko., Isenkram og Galanteri, Højbroplads 4, C Hornsleth, H C Jacobsen, Ryesgade 125, ¹⁴/₈ 73, 2000. H P R Jacobsen, Jernbaneg. 1, ³/₂ 85, 2000. P W Jacobsen & Søn, Træløst, L. Torvegade 4, P G Jacobsen, ⁵/₈ 63, 11,200. S Jacobsen, Huder og Uld, Graabrødretov 6, ¹⁷/₇ 76, 4000. S L Jacobsen & Ko., Agentur i Guld og Sølv, Østerg. 9, ⁹/₁₂ 74, 12,000. S N Jacobsen, Vendersgade 28, 10,000. E D Jacobson, Agentur, Pilestr. 35, ¹/₁₁ 59, 7000. M L Jacoby, Kommission i Natur- og Kunstmør, Peder Skramsg. 21, ²¹/₃ 67, 12,000. Jansen & Ko., Skibsproviant, Amaliegade 29, J C F Jansen, ⁴/₁₂ 86. C Jantzen jun., Agentur, Kapelvej 5, ²⁶/₄ 70, 2000. H C Jantzen, Kapelvej 5. P C Ibsens Sønner, Tømmer, Havneg. 41, A F Ibsen, ¹⁶/₁₂ 68, 70,000. E Jelstrup & Ko., Handsker, Handskemagerartikler, Kjøbmagergade 53, E J A Jelstrup, ²⁵/₁₀ 70. Andreas Jensen, Spillekort, Tordenskjoldsg. 32, ⁹/₄ 86, 4000. Alex Jensen, Ole Suhrsg. 20, ¹⁹/₁₂ 71. A E S Jensen, ¹/₇ 84. A H Jensen, Silkeg. 9. A Jensen & Ko., Manufaktur, Ved Strandden 12, J C A Jensen, ¹⁶/₁ 78. C A W Jensen, Kolonial, Hauserplads 18, ²⁹/₉ 62, 7000. Carl Jensen, Papir, Hauserplads 16, ⁹/₇ 75, 3000. C C Jensen, Gothersg. 139, 4800. C E Jensen, ¹⁰/₇ 83. C F Jensen, St. Pederstr. 34, ⁹/₁₀ 84, 5000. Carl F Jensen, Kolonial, Knabrostr. 3. C F V Jensen, Ny Kongensg. 15, ⁹/₁₁ 86. Conrad Jensen & Ko., Kommission, Smør, Æg, Ost, Larslejtstr. 8, 8000 (se Annonceafd.). E Jensen, Raatopak og Cigarer, Pederhvidt-feldtstr. 11, ⁹/₅ 67, 6000 (se Annonceafd.). Emil Jensen, Papir, Peder Skramsg. 2, ⁹/₉ 79, 14,400. Ewald Jensen & Ko., Manufaktur, Konfektion, Østergade 42, C F G Bergstrøm, ⁶/₁ 80, 15,000, L E Jensen, ²⁷/₈ 74, 15,000. Ferd Jensen, Drivremme, Møllestene og Mølleartikler, Vodroffsv. 61, 12,000. Fred Jensen, Stormg. 9, ²¹/₁ 78,

Livsforsikringselskabet New-York,

4000. Fritz Jensen & Ko., Frøhandel, Frederiksberg. 25, F J E Jensen, $\frac{7}{1}$, 79. F V Jensen, $\frac{14}{8}$, 85. J J Jensen & Ko., Vesterbrog. 16, 20,000. Jensen & Glad, Vine og Træmasse, Havneg. 9, S V Jensen, $\frac{15}{4}$, 73, 11,600. H A C Jensen, Hørkr., St. Annæ Pl. 9, $\frac{21}{1}$, 79, 10,000. H A Jensen, Nytorv 29, $\frac{9}{8}$, 78, $\frac{28}{5}$, 86, 7000. H C Jensen, Uld, Amalieg. 14, $\frac{10}{11}$, 63. H P Jensen, St. Kongensg. 85, $\frac{28}{9}$, 80, 6000. H C E Jensen, Raatobak, se E Jensen, Peder Hvidtfeldtstr. 11, $\frac{6}{10}$, 86. Harald Jensen, Petrol., Studiestr. 10, $\frac{21}{9}$, 76. J Jensen, Fredericiag. 16, 6000. J Jensen jun., Firma, Skibsprovantering, Fredericiagade 16, 1871. Jacob Jensen, Smør, Nytorv 7. J C Jensen, Nørresøgade 29, $\frac{1}{8}$, 83, 2400. J Chr Jensen & Ko., korte Vare, Hauserplads 28, $\frac{26}{10}$, 80, 7000. J L Jensen, Hovedvagtsg. 6, $\frac{9}{10}$, 85. J N Jensen, Krydstalgade 2, 12,000. J P Jensen, Eddikefabrik, Strandg. 19, $\frac{11}{9}$, 51. J P Jensen, Værnedamsv. 15. Jørgen Jensen, Jern, Hørkram, Petroleum, Frø m. m., Vesterg. 16, $\frac{18}{4}$, 60, 125,000. K Jensen, $\frac{26}{8}$, 85. M Jensen, Forhaabningsh. Allee 5 B, $\frac{11}{4}$, 76, 5000. Martin Jensen, Vin, Punsch, Brolæggerstr. 9, 1871, 15,000. Oluf Jensen & Ko., Smør-Export og Kommissionsforretning, Vendersgade 16, K P O Jensen (se **Annonceafd.**). P Jensen, Smør, Ost, Viktualier, Vodrofsv. 2 C, $\frac{4}{6}$, 76. P Chr Jensen, Nybrog. 22, $\frac{21}{11}$, 86. P J Jensen, $\frac{25}{6}$, 85. P M Jensen, $\frac{10}{12}$, 85. N L Jensen, Landemærket 5, $\frac{5}{1}$, 86. R Jensen, Tobak, Nørrebrog. 158, $\frac{9}{12}$, 75, 4000. S A G Jensen, Kristenbernikovstr. 4, $\frac{23}{8}$, 83. S C Jensen, Agentur, Mønterg. 21, $\frac{26}{9}$, 77. S W L Jensen, $\frac{9}{12}$, 83. V Jensen, Ryesg. 7, $\frac{25}{8}$, 66, 1600. V Jensen, Colbjørnsensg. 13. V Jensen, Mynstersvej 16, $\frac{30}{6}$, 86. Valdm. Jensen, Manufaktur, Amagert. 23. Viggo Jensen, Mode- og Manufakturh., Pilestr. 19, $\frac{23}{8}$, 70. W A Jensen, Tordenskjoldsg. 22, $\frac{10}{7}$, 84, 3600. Vilh F Jensen, Kristenbernikovstr. 24, $\frac{19}{9}$, 81. Wm Jensen, Agentur, Ny Adelg. 4, $\frac{31}{7}$, 79, 3600. Jul Jepsen & Ko., Raatobakker, Studiestr. 35, J H Jepsen, $\frac{3}{2}$, 80, 2000. G L Jespersen, Agentur, Amalieg. 3, $\frac{8}{10}$, 68, 4000. H C Jespersen, Gl. Kongevej 47. T Jespersen & Ko., Agentur, Bredgade 19, C T Jespersen, $\frac{23}{8}$, 55, 23,000. P F Jess, Nederlandske Tobaksfilial, Jernbaneg. 3, $\frac{9}{8}$, 75, 3000. J Jessen, Lorentzensg. 14, $\frac{26}{8}$, 86. M Jessen, Elektropletforretn. og Agentur, Frederiksberg. 22, $\frac{8}{11}$, 81, 6400. P J Jessen, $\frac{26}{4}$, 83. Vilh S Jessen, Agentur, korte Varer, Kompagnistr. 34, $\frac{30}{11}$, 80, 5000. F A Ingerslev & Ko., Hørkram, Nørreg. 7, F A Ingerslev, $\frac{19}{8}$, 58, 35,000, og J Ingerslev, $\frac{6}{4}$, 86. F Jochumsen, $\frac{20}{12}$, 83. S Johanson, Høkeri., Hauserpl. 32, $\frac{18}{4}$, 84, 24,000 (se **Annonceafd.**). C E Johansen, Agentur, Guldbergsgade 7, $\frac{29}{2}$, 83. H C Johansen, Nybrogade 26, $\frac{24}{8}$, 86. J C Johansen, Nørrevoldgade 16. Ludvig Johansen & Ko., Kommissionsforr. i Smør, Østergade 15, J L Johansen, $\frac{4}{11}$, 75, 1000. C A Johansen, Citadelsvej 34, 1000. A Jopp, Nyhavn 8, 4000. Reinh W Jorck, Kolonial, Petrol. m. m. en gros, Linnésg. 20, $\frac{28}{8}$, 66, 25,000. O C Jordening, Larslejrstræde 21, 3000. A Ipsen, Korn osv., Kvæsthusg. 7, $\frac{10}{5}$, 81, 1400. U A Ipsen, Kongens Nytorv 21, $\frac{16}{3}$, 86. Isaacsen & Ko., Agentur, Nyhavn 31, $\frac{2}{1}$, 66. Peter Ishøy & Hansen, Smør og Produkter, Knabrostræde 12, Peter Ishøy, $\frac{7}{1}$, 68. H O Ishøy, Agentur, Ewaldsgade 70, $\frac{3}{2}$, 70. J Israel, Manufaktur og Agentur, Tordenskjoldsgade 22, $\frac{9}{10}$, 81, 2400. Julius Israel, Tobak, Peder Skramsgade 26, $\frac{18}{9}$, 84, 7000 (se **Annonceafd.**). Juhl & Friis, Vin, St. Kongensg. 96, H C Juhl og H C V Friis (se **Annonceafd.**). J Juhl, Frederiksborggade 18, $\frac{20}{3}$, 83, 1600. N Chr Juhl, Anchiovis og Delikatesser, Nybrogade 28, $\frac{5}{2}$, 84. J H Juul, $\frac{17}{7}$, 83. Hans Just, Vin, Agentur, St. Strandstræde 18, $\frac{19}{8}$, 67, 25,000. Otto Just, Manufaktur, Klædevarer, Kommission og Agentur, Amagert. 10, $\frac{2}{11}$, 75. J Iwersen, Jernbaneg. 1, 6000. N S Iversen, Kronprindsessg. 18, $\frac{17}{12}$, 85. H L Jürgensen, Vandkunsten 13. Carl W Jøhncke, Agentur, Frederiksberg. 27. C O Jøncke, Agentur, $\frac{28}{2}$, 76. C Jørgensen, Niels Juelsg. 9, 1200. C Jørgensen, H C Andersensg. 7, 2000. C A Jørgensen, Reventlowsg. 12, $\frac{3}{1}$, 84, 4000. F C Jørgensen & Ko., svenske Sten og Bygningsmaterialier, Turesensg. 6, $\frac{9}{1}$, 82, 5000. Hans Jørgensen, Havneg. 37 A, $\frac{23}{12}$, 79, 4000. H P Jørgensen, Kongens Nytorv 6. J Jørgensen, Klude, Ben & Raaprodukter, Sølvg. 12, $\frac{9}{7}$, 72, 10,000. J Jørgensen, Tordenskjoldsg. 24, $\frac{7}{1}$, 86, 2800. J F Jørgensen, Kultortvet 16, 2400. N P Jørgensen jun., Kul, Amalieg. 7, $\frac{28}{3}$, 80, 6000 (se **Annonceafd.**). Otto Jørgensen, Gl. Kongevej 131. S A Jørgensen, H C Andersensg. 14, 3000. Vilh A Jørgensen & Ko., Østergade 24, V A Jørgensen, $\frac{9}{12}$, 84, 1200. Wilh Jørgensen & Ko., Smør og Produkter, Grønneg. 18, V F Jørgensen, $\frac{5}{2}$, 74, 5000. Jørgensen & Wulff, Oste, Krystalg. 3, C E Jørgensen, $\frac{28}{12}$, 71, 3400.

H J Kaaber, Firma Kaaber & Thuun, J Møllers Eftf., Maltfabr., Korn og Kul m. m., Gasvej 16, $\frac{7}{1}$, 86 (se **Annonceafd.**). J J N Kaee, Agentur, Frederiksberg Allee 47, $\frac{18}{4}$, 77. Albert Kaarup, Handelsakademibestyrelse, Kongens Nytorv 6, $\frac{31}{8}$, 54, 15,000. J H C Kaemmerer, Trævarer og Kassefabrik, Dronningens Tværgade 19, $\frac{1}{3}$, 66, 3200. S J Kalkar & Ko., Partikulier, Kronprindsessgade 40, $\frac{22}{6}$, 56, 6600. C J Kampmann, Firma Kampmann & Herskind, Kul,

Direktion for Danmark: Vimmelskiftet 47, Kjøbenhavn.

Bernstorffsgade 71, ¹⁹/₈ 86, 2000. A W Kastrup, Markfrø, Nyt. 5, ⁹/₁₁ 84, 2800. C B Kauffeldt, Rørholm. 2 A, ²/₁₀ 83. C V Kauffeldt, Viktoriag. 3, ²⁹/₁₂ 85. Emil Kaufmann, Klæde, Agentur (i Kbhvn), Ny Østerg. 5, ¹⁷/₁₂ 67, 12,000. Th Kayser & Co., Karbolineum. Damp-, Vand- og Gasledningsartikler, Møntergade 24, Thorvald P H Kayser, ¹⁹/₁₁ 83, 3000 (se **Annonceafd.**). Chr F Kehlet, Chokolade, Gothersgade 10 og Østergade 56, Fabrik Jagtvej 57, J Kehlet, ⁴/₂ 85, 6000 (se **Annonceafd.**). Joh Keller & Co., Smør, Løngangsstræde 27, J Keller, ¹²/₆ 83, 2000. Ludv Kett & Co., Agentur, Herluf Trollesg. 21, L Kett, ²⁷/₁₁ 60, 3200. N S Keiser, Nørreg. 51, 3000. A Kjeldsen, Reventlows-gade 10, ¹³/₉ 77, 6000. J L Kjeldsen, Oste, Fødevarer, Kjøbmagergade 44, ²⁷/₈ 68, 6000. N M Kier, Asfalt, Granit-Bygningsartikler, Jernbaneg. 5. V Kjerrunggaard, Tordenskjoldsg. 32, ¹⁴/₉ 76, 4000. S Kjersgaard & Co., Sejldug osv., St. Annæ Plads 10, ²⁴/₁₀ 72, 4000. J Kiersing, Agentur, Bornstorfsvej 14, ⁹/₈ 68. E Kinzi & Co., Fabrikation af Husholdningsartikler, Vesterg. 9, E C N Kinzi, ³¹/₁₀ 78, 3200. Kirschner & Broch, Silkevarer, Østerg. 29, D L Kirschner, ²⁸/₉ 69, A J Broch. J E Kjær, Dronningens Tværgade 10, 2400. Carl Kjær, Smør-export, Niels Juelsg. 11, ²⁵/₄ 71, 18,000. C A Kjær, Bygningsartikler, Peder Skramsg. 2, ²⁸/₄ 71, 20,000. C V Kjær, Fiolstræde 5, ¹⁴/₁₁ 82 (se **Annonceafd.**). Kjær & Sommerfeldt, Vine og Cigarer, Ved Stranden 14 og Højbroplads 12, C C Kjær, ³/₂ 70, 15,000. W F Sommerfeldt, ²³/₉ 75, 14,000. Sophus Kjær & Søn, Ost, Grønnege. 39, C S Kjær, ¹⁸/₁₂ 85, M Kjær (se **Annonceafd.**). Kjøbenhavns Møllestensfabrik, Vodrofsv. 61, Ferd Jensen, ¹/₂ 80. Kjøbenhavns Paraplyfabrik, Amagertorv 10, C F Christensen, ⁶/₂ 79, 6000, J Højmark, ²⁴/₁₂ 78, 6000. Th Kjølbye, Klæde, Gl. Strand 41, ¹⁶/₄ 69. F W Kjørboe & Co., amerikanske Artikler, Dampskibsexpedition, Fredericiag. 18, F W Kjørboe, ⁸⁰/₁₁ 56, G Kjørboe, ²⁷/₁₂ 83, 3000. H Kjørup & Co., Eddikebryggeri, Børgerg. 71, H Kjørup (død), ²⁸/₃ 82, 5200. A C T Klaffehn, Ravnsborg Tværg. 6, ²⁶/₁₀ 86. N G Klamke, Brænderi, Ceresv. 9, ¹⁴/₃ 78. Johs M Klein. Vine, Vesterg. 19, J M Klein, Kult. 16, ³/₃ 86. Charles Klem, Agentur, Cement fra Rødvig, Peder Skramsg. 11, ¹⁹/₉ 78, 5400. H C P Klindt, Agenturforretning, Fiolstræde 28, ¹⁰/₇ 77, 3000. Fr Klingenberg, Akasievæg 7, ¹⁷/₄ 56. H Klitgaard & Co., Smør-export og Produkter, Kvæsthusg. 3, H Klitgaard, ¹⁸/₁₁ 80, 10,000. A Klose, Urtekram, Nørrevoldgade 23, ¹²/₉ 82, 5000. A Klöver & Co., Herlaf Trollesgade 10, ²¹/₁₀ 82. Edv Knox, Majs, Korn, Agentur, Havnegade 9, ²⁰/₅ 86, 2400. Chr A Knub, Agentur,

Evaldsg. 2, 4000. A W Knudsen, Trælast, Ny Stormg. og Vesterbrogade 50, ³/₅ 81, 8200. Cort Knudsen & Ko., Havneg. 19. C J S Knudsen, Firma, Klæde, Ny Østergade 4, ²⁶/₉ 65, J A Brøchner, ⁶/₁₅ 85 og C J S Knudsen. O H Knudsen, Blegdamsvej 126, ¹⁶/₁₁ 83. P Knudsen, ⁸/₄ 84. F Knudsen, Nyhavn 10. Fr Knudsen, Agentur, Laxegade 12, ²¹/₃ 67, 1200. H Knudsen, Bagerstr. 11, 19,000. Hans Knudsen, Firma, Smør, Lavendelstræde 6, (se **Annonceafd.**). Rudolph Knudsen, Petroleum og Kolonial, Agentur, St. Pedersstræde 24, ¹⁸/₈ 75, 5000. R Knudsen & Søn, Agentur, Gothersgade 30, E F Knudsen, ⁷/₁ 64, 7000. R B Knudsen, Agentur, Kultorvet 13, ¹²/₅ 57, 5000. Knudsen & Schlichtkrull (ophørt), Kjøbmagerg. 42, C F Knudsen, ²⁴/₄ 83, J W Schlichtkrull, ²⁴/₄ 83. P C Knudtzon & Søn, Islandske Kjøbmænd, St. Kongensg. 70, N H Knudtzon, ²⁸/₁₁ 66, 15,000, S C Knudtzon, ²⁷/₅ 84, 10,000. Henriette R E Koch, ³⁰/₁₀ 84. P C A Koch, Konsul, Dir. for det foren. Dampskibsselskab, St. Annæ Plads 32, 9600. Rudolf Koch, Korn & Produkter, Hummerg. 6, ⁶/₁ 74, ⁷/₆ 83, 2000. Theo Koch & Co., Assurance, Befragtning m. m., Bredg. 49, C T Koch, ²⁶/₁₀ 71, 18,000. H P Kolbye, Klæde, en gros & en detail, Kult. 5, ³⁰/₉ 73, 10,000. N V Kold, Sophievej 21, 1400. H T S Kolthoff, Korn- og Landboprodukter, Akasievæg 4, ²¹/₉ 82. Fr Kondrup, Agentur, Gothersgade 48, ⁹/₁₁ 66, 4000. Jul Kopp, Gummi- og Guttaperkavarer, Amagerortv 23, ¹⁹/₃ 72, 8000. J M Koppel, ⁶/₁₁ 83. L Koppel, Firma, Manufaktur en gros, Admiralgade 20, N Cohen, ¹⁴/₆ 81, 6000, J F G Hansen, ¹⁴/₆ 81, 6000. Marx Koppel, Kemikalier, Agentur, Tordenskjoldsg. 12, ²¹/₁ 69, 10,000. Kornerup & Blads Eftf., Vine, Tordenskjoldsg. 14, Marius Lund, P K Korsholm, Bartholinsg. 7, 5400. R K Korsholm, Baggenseng. 29, ⁹/₂ 86. N C Kracke, Kolonial, Dronningens Tværgade 8, ¹³/₁₂ 64, 10,000. P M Kragh, Sølvgade 88, ¹³/₅ 80, 1000. J F Krause, Voxdugsfabrik, Amagerortv 5, ²⁴/₁₀ 67, 6000. H Klingberg-Krebs, Agentur, Holbergsg. 19, ²⁸/₁ 79. Johs T C Kreth, Agenturforretning, Holbergsg. 15, ⁴/₁ 81, 4000. P Kristiansen, Griffenfeldtsg. 52. A T Kristjansson, Firma J T Heedes Eftf., Fabrik af Olieklæder, Overg. o. V. 54, ¹²/₆ 86 (se **Annonceafd.**). J Edv. Krolls Eftf., Kolonial, Larsbjørnstr. 18. E Krohn, Knabrostræde 3. F C Kruse, ²⁹/₅ 83. Gustav Kruuse, Glas og Porcelæn, Amagerortv 20, ¹²/₂ 63, 4800. C T Krüger, N F Bonnesens Eftf., Tobaksfabrik, Kultorvet 13, ²⁸/₁₁ 76, 14,000. C Krüger, Tordenskjoldsgade 25, ²⁷/₂ 83, 9000. Th Krüger, Manufaktur en gros, Amagerortv 19, ²¹/₂ 82, 6000. J J H G Kuhlmann,

Livsforsikringselskabet New-York,

Agentur, Metaller, Vesterbrog. 86, $\frac{16}{8}$ 75. J B Kuhn, Nørrebrog. 44, $\frac{14}{9}$ 82, 2000. Jul Kuhert, Østers, Havneg. 47, $\frac{7}{9}$ 76, 8000. James A Kuhr, Firma, Isenkram og korte Varer, Skvalderg. 15, J S F Levin, $\frac{7}{7}$ 81. H F J Kühl, Skindergade 45, 5200. F E Kühle, Firma, Drogueri- og Materialvarer, Kultorvet 12, F E v. d. Aa Kühle, $\frac{4}{11}$ 79. C W Kühl, $\frac{16}{12}$ 84. J T Kølle, Absalonsg. 26, $\frac{17}{3}$ 74, 1000.

Brødr. Lachmann, Kolonial, Cort Aderserg. 12, J Lachmann, $\frac{9}{1}$ 74, 10,000, N Lachmann, $\frac{7}{5}$ 67, 10,000. J J Lachmann, Kolonial, Kompagnistr. 32, $\frac{9}{2}$ 59, 12,600. C G Landschultz, Pianofortefabr., Buxbom, Gothersg. 67, $\frac{16}{3}$ 75, 4000. A Langballe & Ko., Bygningsartikler en gros, Majolika m. m., Hjørnet af Nørrevoldgade 11 og Vendersgade samt Bredgade 28, A L $\frac{23}{10}$ 68, 15,000, H Schwensen, $\frac{13}{4}$ 80, 9000. J W Langballe & Ko., Trælast, Gl. Kalkbrænderiv. 4 og Appelbyes Plads, $\frac{20}{4}$ 75, 3000. C Lange, Firma, Eddikefabr., C T Langes Enke, Overg. n. V. 39, $\frac{9}{12}$ 59, 3600. C F Lange, Bygningsmaterialier, Halmtorvet 71, $\frac{4}{4}$ 84, 2000 (se Annonceafd.). P G Lange, Rømersgade 24. S G J Lange, Kronprindsensgade 9, $\frac{9}{10}$ 84. S L Langhoff, Vine en gros, Niels Juelsgade 7, $\frac{13}{3}$ 60, 90,000. Brødr. Larsen & Ko., Agentur, Herluf Trollesgade 10, E M J Larsen, $\frac{7}{11}$ 76. Larsen & Bøytler, Studiestræde 17, C O Larsen, $\frac{3}{7}$ 83, 2400. Carl F Larsen, Agentur, Lavendelstr. 10, $\frac{30}{11}$ 58. C L Larsen, Prinds Jørgensg. 11, $\frac{27}{1}$ 85, 1200. G A C Larsen, $\frac{27}{1}$ 85. H L V Larsen, Gardintøjer, Amagert. 25, $\frac{20}{2}$ 80. H C Larsen, $\frac{20}{8}$ 84. Josua E Larsen, Vine og Køsters Bitter fra Svaneapoteket i Randers, Badstuestr. 20, $\frac{20}{12}$ 78, 3000. N C Larsen, Østersøgg. 30. P C Larsen, $\frac{24}{3}$ 83. N F Larsen & Sønner, Handskefabrik, Kjøbmagerg. 7, C L og F J C L Larsen, $\frac{10}{6}$ 76, 10,000. S Larsen, Badstuestr. 7, $\frac{10}{8}$ 85, 1600. William Larsen, Annoncebureau, Kjøbmagerg. 56, 4000. V Larsen, Herluf Trollesg. 16, $\frac{6}{9}$ 83, 2000. Vald E Larsen, Kult. 15, $\frac{9}{1}$ 85, 4000. H D Lassen, Kolonial, Nyhavn 43, $\frac{21}{2}$ 68. H V Lassen, Assurance og Agentur, Vingaardstr. 21, $\frac{4}{10}$ 81, 1800. M Lassen, Nybrog. 16. W Lassen, Baggenseng. 13, 1800. N C Lassen, $\frac{4}{10}$ 83. C P Lauritzen, Herreekv., Vesterbrog. 30, $\frac{29}{8}$ 86. J Lauritzen & Ko., Kaffe, The en gros, Kompagnistr. 39, M Poulsen, $\frac{14}{10}$ 73, 12,000. Erik H Lauritzen, Gjerfabr., Vendersg. 20, $\frac{30}{74}$ 3000. F Lebahn, Kolonial en gros & en detail, Holbergsg. 19, $\frac{7}{10}$ 79. O Leerbeck, Assurance, St. Annæpl. 24, $\frac{30}{5}$ 82, 4000. J R B Lefolii, islandsk Kjøbmand, Nørre Voldg. 76, 1850, 1200. C P Lund-Leiberg, Agentur, Kompagnistr. 25, $\frac{27}{11}$ 79, 1000. Leisner & Møller, Protokoller og Skrivematerialier, Vimmelskafte 41, C Leisner, $\frac{29}{10}$ 83, 1600, og A H Møller. H Lembke, $\frac{16}{3}$ 83. Lembrecht & Ko., Smør, Peder Skramsg. 16, B J C Lembrecht, $\frac{21}{10}$ 84, 2400. Lemwigh & Ko., Metaller, Depositærør for Danmark for la Societé de la Vielle Montagne Zink og Zinkværker, Niels Juelsgade 5, J F Lemwighs Enke, $\frac{11}{5}$ 50, E F E Lemwigh, $\frac{22}{13}$ 81, 12,600, og C L E Møller (se Annonceafd.). A C Lemwigh-Müller, Agenturforretning, Skinderg. 26, $\frac{27}{11}$ 78, 15,000. C G Lenkewitz, Cigarer, Kjøbmagerg. 1, $\frac{20}{10}$ 63, 5200. W Lerche, St. Kongensg. 108. C A Leth & Ko., Assurance, Dronn. Tværg. 4, $\frac{6}{3}$ 62, 22,400. E F Leudesdorff, Frederiksbergg. 28, 4000. G N Leutholtz, korte Varer, Kvæsthusg. 3, $\frac{2}{11}$ 75, 2400. Ad. Levins Eftf., Agentur og Vine, Løngangsstr. 27, A M Albrechtsen, $\frac{5}{10}$ 75, 2400, M J Levin, $\frac{23}{12}$ 59, 2800. A Levin, Ny Østerg. 7, $\frac{18}{13}$ 84, 3000. A D Levin, Huder og Skind, Vesterbrog. 129, $\frac{27}{8}$ 73, 18,000. B Levin, Sortedams Doss. 55. H S Levin, Firma Levin jun. & Ko., Kjøbmagergade 18, $\frac{80}{3}$ 86. Harry Levin, Frederiksgade 21, $\frac{30}{4}$ 57, 40,000. J Levin, Huder og Skind, Ny Kongensg. 17, $\frac{22}{6}$ 80, 10,000. J Levin, Blegdamsv. 11. John Levin, Agenturforretn., Ovne, Herluf Trollesg. 2, $\frac{29}{9}$ 81. L Levin, Blegdamsvej 40. L M Levin, Vestervoldg. 131. M Levin & Ko., Ejendomme, Ved Stranden 16, $\frac{2}{1}$ 57, 3000. S Levin, Peder Skramsg. 7, 3400. Levin & Salomonsen, Huder og Skind, Ladegaardsv. 27, M Salomonsen, $\frac{6}{8}$ 61. Levin & Sønners Eftf., Klude og Met., Ryesg. 48, B Levin, $\frac{17}{4}$ 77. J Levin, $\frac{2}{3}$ 86, 800. L Levin, $\frac{9}{7}$ 86, 3000. A T Levinsen, Amagertorv 14, 5000. H Levinsen, Agentur, Sprit m. m., Kvæsthusg. 5, $\frac{3}{2}$ 61. Philip Lewisohn, Børster og Piasava, Peder Skramsg. 7, $\frac{29}{6}$ 56, 2000. F M Levison, Firma C Krügers Eftf., Tapeter m. m., Skindergade 31, $\frac{6}{2}$ 83, 1000. Rud. Levison, Klareboderne 4, $\frac{21}{8}$ 84, 1200. E Levy, Holbergsgade 28, $\frac{10}{12}$ 74, 2400. H Levy, Bredg. 59, $\frac{29}{10}$ 83. J Levy & Ko., Hatte og Bundtmagerartikler, Kasketfabrik, Læderstr. 9, $\frac{17}{2}$ 70, 6000. Meyer A Levy, Frederiksborgg. 52, 13,000. Sally Levy & Ko., Vine, Badstuestr. 18, $\frac{14}{10}$ 54, 11,200. Sam. B Levy, Produkter og Smør, Laxeg. 20, $\frac{7}{3}$ 65. Ad. C Levysohn, Korn, Produkter, Agentur og Kommission, Admiralg. 24, $\frac{9}{7}$ 58, 6000. Alex. C Levysohn, Agentur, Vodrofsv. 53, $\frac{3}{3}$ 81. J Lichtinger, Cigar- og Tobaksfabriken Ny Holland, Nyhavn 42 A, $\frac{8}{7}$ 73, 28,000. A V Lillienkjöld, Assurance, Nørreg. 21, $\frac{31}{12}$ 85, 2600 (se Annonceafd.). A T Linck, Herreklæder, Frederiksborgg. 48, $\frac{9}{10}$ 83, 10,000. J V

Direktion for Danmark: Vimmelskafte 47, Kjøbenhavn.

Linck, Vesterbrog. 9 A, $\frac{9}{10}$ 79, 5400. F E Lind, Agentur, Zinnsbg. 6, $\frac{29}{1}$ 68. H V Liebst, $\frac{27}{2}$ 84. A W J Lindbach, $\frac{6}{3}$ 85. A A Lindemann, Tordenskjoldsg. 34, Bygningsmaterialier, $\frac{1}{2}$ 76, 3000. F A Lindewald, Valdemarsg. 7, $\frac{22}{3}$ 70. J P Lindhard & Ko., Skjortefabrik, Korsetfabrik, Manufaktur en gros, Østerg. 58, $\frac{16}{3}$ 75, 15,000 (se Annonceafd.). A J J Lindholm, Frederiksborgg. 44, $\frac{12}{10}$ 86, 5000. G A Lindstrøm, Maskiner, tekniske Artikler, Nyhavn 69, $\frac{11}{10}$ 83, 4000. Carl Liunge, St. Kongensg. 45, Sejldug og Agentur, $\frac{29}{7}$ 68, 2200. C W Lodbergs Effct., Kompagnistr. 22, Glas, H E Holm, $\frac{9}{5}$ 79. C B Lohrer, Adelg. 31, Assurance og Vareforr., $\frac{14}{3}$ 65, 5000. Ernst C Lohse, Kompagnistr. 9, Agentur, Kommission, Kolonial en gros, $\frac{14}{7}$ 70, 5800. G E Lohse, Cort Adellersg. 8. H A W Lohse, Fiolstr. 36, 7000. S Lomholt, St. Strandstr. 5, Delikatessemagasin, $\frac{9}{3}$ 68, 2000. Louis Longhi & Ko., Gl. Kongev. 1 B, 1400. C F Lorenz, Nørrefarimagsgade 43. Børre, Lorenzen & Ko., Mode og Manufaktur, Østergade 13, J H Herforth, $\frac{9}{8}$ 75, 20,000. Th Lohse & Ko., Materialhandel, Kronprindsensg. 5, F Hcc, $\frac{22}{8}$ 70, 42,400. Fru B Lotinga, Skomagerartikler, Læderstræde 14, $\frac{1}{5}$ 78, 1200. Aug S Ludt, norske Anchiover, Mønterg. 2 A, $\frac{30}{10}$ 77, 2000. B R Ludvigsen & Ko., Theforretning en gros, Rosenborgg. 9, L E Floor, $\frac{1}{8}$ 68, 18,000. C Thyge Ludvigsen & Ko., Nationalbitter, Blæk, Pakfarver, Aniliner, Svampelager, tekniske og Husholdningsartikler, Sennep, Soya, Kulør, Jernbaneg. 1, C Th Ludvigsen, $\frac{1}{6}$ 71, 12,000. E B Gudme, 4000. Lund & Lawerentz, Damp-, Vand- og Gasledningsartikler, Pilestr. 32, J A K Lawerentz, $\frac{29}{7}$ 80, 5400, C B T Lund, $\frac{29}{7}$ 80, 5400. Chr T Lund & Ko., Højbropl. 6, amerik. Produkter, Majs, Hvede, Rug, Korn, Flæsk, m. m., $\frac{5}{8}$ 80, 4000. F H L Lund, $\frac{1}{1}$ 83. H A Lund, Papirforretning, Frederiksborggade 26, $\frac{2}{8}$ 75. Jens Lund, Dampmøller og Korn, Vestervoldg. 31, $\frac{16}{10}$ 60. J F Lund, $\frac{31}{1}$ 84. Theodor Lund & Petersen, Smør og Produkter, Kvæsthusg. 7, T Lund, $\frac{29}{9}$ 68, 25,000, N G Petersen, $\frac{20}{10}$ 70, 25,000. V Lund & Ko., Manufaktur en gros, Østerg. 52, $\frac{19}{12}$ 62. N O Lundqvist, Landemærket 35, $\frac{27}{11}$ 84. Fdr. W Luplau, Firma, Vin, Frederiksholms Kanal 2 (se Annonceafd.). J Lundsgaard, Sortedamsg. 9, 4000. Otto Lusty, Ved Stranden 4, $\frac{19}{7}$ 86. A Lüders & Ko., Vinhandel, Krystalg. 22, C C A Lüders, 25,000. Louis Lührss, Agentur, Manufaktur, Halmtorvet 8, $\frac{22}{4}$ 58. C V Lønholdt, Gothersg. 41, $\frac{1}{5}$ 84. F Th Lønquist, Cigarfabrik, St. Kongensg. 27, $\frac{20}{8}$ 78. S C Løwener, Direktør for Livsforsikrings-

selskabet „New York“, Vimmelskafet 47, $\frac{18}{6}$ 78, 12,000 (se Annonceafd.).

Ad Maag, Korn, Sølv. 30, $\frac{9}{8}$ 71, 4800. Madsen & T Baagøe Elektropletfabr., Tordenskjoldsg. 30, Th Baagøe, $\frac{31}{19}$ 72, 10,000, N Th Madsen, $\frac{17}{11}$ 74, 13,000. Carl Madsen, Jern, Kul en gros, Nørreg. 23, $\frac{27}{6}$ 58. C F T Madsen, Kuabrostr. 3, $\frac{7}{1}$ 86. Joh L Madsen, Assurance, Ved Stranden 2, $\frac{12}{5}$ 59, 4000 (se Annonceafd.). J M Madsen, Herluf Trollesg. 12, $\frac{9}{5}$ 86. Ludv Madsen, Vesterbrog. 256, $\frac{21}{10}$ 80. M D Madsen, Smør- og Ostelager, Brolæggerstr. 12, $\frac{24}{2}$ 80, 10,000. N Madsen, Kingosg. 2. S Madsen & Komp., Papirforretn., Skinderg. 47, N P Gjersing, $\frac{29}{8}$ 78, S Madsen, $\frac{1}{6}$ 76, 8800. Wald Madsen & Komp., Vine, Frederiksborgg. 20, 12,000. Magnus & Komp., Vafabr., Blaagaardsg. 23, G D B Magnus, 14,000, Dr. med. J Buntzen (se Annonceafd.). Magnus Croomard, $\frac{9}{10}$ 84. W T Malling, Kornvarer, Havneg. 9, $\frac{29}{18}$ 79, 25,000. W Malling, st. Kongensg. 81, $\frac{7}{10}$ 86. Mansfeld-Büllner & Lassen, Fabrikation af kemiske og tekniske Artikl., Brama-Livs-Elixir, fotografiske Artikler, Mejeripræparater m. m., Nørreg. 6, H W Mansfeld-Büllner, $\frac{29}{4}$ 71, 25,000. B L Marcus, Skind og Huder, Dronn. Tværg. 3, $\frac{4}{9}$ 62, 17,600. Svend Mariboe, Cort Adellersg. 8, $\frac{19}{7}$ 83, 4000. J Maroni, norske Forretninger, Frederiksborgg. 43, $\frac{19}{1}$ 54, 5800. Heinrich Marsmann, Cigarf., Frederiksholms Kanal 4, $\frac{29}{4}$ 65. Johs Martens, Metaller og Assurance, Frederiksbergg. 30, 1875. J F Martens, Guano, Frederiksg. 12, $\frac{1}{7}$ 71. S J A Martens, Firma C A Martens, Handsker og Skindtrøjer, St. Hansg. 6, $\frac{27}{9}$ 81, 2600. P C Martin, Vine, Industriudstillingsbygningen, $\frac{2}{11}$ 69, 10,400. S Martini, Pilestr. 18. P Martinsen, Garn og Trikotage, Admiralg. 26, $\frac{4}{9}$ 79, 4600. Henry Mathiassen, Enghavev. 30. J F C C Mathiesen, Firma Evers & Ko., Nybrog. 12, $\frac{29}{12}$ 74, 10,000 (se Annonceafd.). P C E Mathiesen, $\frac{9}{8}$ 85. J M Mauritzen, Kolonial, Kompagnistr. 14, $\frac{9}{10}$ 68, 34,400. E L Maxen, Vin, Krystalg. 30, $\frac{19}{1}$ 70, 2000. W Maxton, Skibsprovantering, Peder Skramsg. 11, $\frac{23}{11}$ 69, 8000. L Meden, Manufaktur en gros, Walkendorffsg. 20, $\frac{16}{4}$ 80, 6400. F F Meilby, Dannebrogsg. 16, 2600. C L A Meinig, Elektroplet, Gothersg. 129, $\frac{2}{5}$ 72, 3000. William Melbye, Agentur, Kommission og Manufaktur, Ny Østerg. 7, $\frac{7}{9}$ 65, 6400. A Melchior, Badstuestr. 13, $\frac{2}{11}$ 86. Ad Melchior & Komp., Brolæggerstr. 9, Manufaktur en gros, Benny M Goldschmidt, $\frac{22}{4}$ 75, 20,000. A M V Melchior, $\frac{1}{4}$ 80. Gerson Melchior & Komp., Kolonial & Assurance, G W Melchior, $\frac{20}{5}$ 73, 7000, A W C Melchior

Livsforsikringselskabet New-York,

⁴⁰/₁₂ 83. J B Melchior, Papirfabrik, Holbergsg. 4, ²⁸/₁₆ 62, 15,000. Jos. Melchior, Konfektion,, Amagert. 10, ²²/₈ 75, 16,000. M Melchior, ¹⁹/₂ 85, 3000. Ludv Melchior, Firma, Mode- og Manufakturh, Østerg. 4, A Melchior, ¹⁰/₆ 77, 8000, L Melchior, ¹⁷/₄ 77. Moses G Melchior & Søn, Kolonial, Handelshus, Højbroplads 21, M M, ¹⁹/₈ 50, og C H M. M Mellerup, Østergade 30, 7000. Melson & Culumsee, Skibsprovi-
 antering, Kolonial, Kommission og Befragt-
 ning, Tolldbodv. 24, A C U Culumsee, ⁸/₁ 81. P O Meltzer, Raatobak, Cigarer, Ceresv. 16, ¹⁶/₁₀ 74. Menck & Komp., Joh Hoff's Maltextr., Tændstikker, Metalkapsler, Graabrøddret. 8, C J V Menck, ²⁸/₁ 68, 24,000. L A J Methling, Havneg. 17, 15,400. David Metz, The, Peder Skramsg, 17, ¹/₆ 84 (se **Annonceafd.**). E Metzsch, Manufaktur en gros, Alleeg. 10, ²⁴/₉ 67. Chr Meyer, f. T. under Administr., Kolonial, Løngangstr. 27, ²⁰/₁₆ 58. C G Meyer & Komp., Manufaktur, Sølvg. 96, F E Dorscheus, ²¹/₈ 62, 3000, C G Meyer, ¹⁹/₈ 56, 4400. C J Meyer, Magstrædes Dampmølle, Kompagnistr. 21, ¹³/₁₂ 70, 10,000. D Meyer Manufaktur, Vimmelsk. 36, 3400. Emil H Meyer, Firma Manufaktur, Lingeri, Holmens Kanal 7, ¹/₆ 79, Emil H Meyer, 10,000. F Meyer & Komp., Manufaktur en gros, St Kongensg. P F Meyer, ²/₂ 54, 4800. Fr Neergaard-Meyer, Vine & Spirituosa, Badstuestr. 8, ²⁷/₃ 60, 25,000. H Meyer, Holbergsg. 20, ¹⁰/₁ 82, 20,000. Helfred Meyer, Agentur, Brolæggerstr. 12, 3400. Herm Meyer, Firma, Østerg. 15, H Meyers Enke, ³/₂ 75, 2000. Meyer & Henckel, Drogeri og Materialhandel, kemisk teknisk Fabrik, Mejeripreparater, Kjøbmagerg. 52, J F Meyer, ³/₁₂ 72. J Meyer, Øhlenschlægersg. 43, ⁹/₆ 84. J E Meyer, Frederiksberg Bredeg. 3 B, ²⁴/₈ 85. J N Meyer, St. Kongensg. 23, ²³/₁₂ 14, 14,800. L H Meyer, Sølvg. 91, 1400. M Meyer, Manufaktur, St. Knudsv. 14, ²³/₂ 75. Martin Meyer & Komp., Smør, Produkter, Herluf Trolles G. 3, ¹⁷/₄ 77. M J Meyer, Vindues- og Spejlglas, Løvstr. 5, ¹³/₈ 79, 14,000. M W Meyer, The scandinavian Butter preserving Komp., Smør, Kunstsmør, Tolldbodg. 11, ¹/₁₂ 81, 4000. Nicolai Meyer, Herreklæder, Hovedvagtsg. 1, ²⁶/₁₀ 69, 4000. Sally Meyer & Komp., Artikler for Skomagere, Sadelmagere og Vognfabrikanter, Læderstr. 11, S Meyer, ³/₂ 75, 12,000. Siegf Meyer, Markfrø og Produkter, Kompagnistr. 14, ²¹/₄ 63. S N Meyer & Komp., Huder, Skind Uld og Kommission, Vesterbrog. 65, ¹⁹/₁₁ 80, 8000 (se **Annonceafd.**). Theodor Meyer & Komp., Admiralg. 13, F T Meyer, ³⁰/₆ 76. Alb F Michaelsen, Hatte, Holbergsg. 16, ⁷/₆ 72, 12,000 (se **Annonceafd.**). Michaelsen & Heinemann, Vesterg. 17, S O R Michaelsen, 12,000, S L Heinemann, 12,000. J A Michaelsen & Komp. Gas-, Vand- og Dampledningsartikler, Drivremme m. m., St. Kongensg. 40, ²⁸/₁₁ 74. J C E Michaelsen, norske Artikler, Fredriksg. 19, ¹⁹/₁₀ 59, 20,000. M J Michaelsen, Artikler for Hattemagere, Peder Skram G. 24, S A Michaelsen, ²⁹/₁ 63, 14,000. A T Michelsen, ²³/₁₀ 84. P F Michelson, Østersøg. 96, ²⁹/₁ 86. Michelsen & Komp., Halmt. 71, H P Michelsen, ¹⁹/₈ 82, 4000. Jacob Mini & Sønner, Likerfabrik, Ny Vesterg. 7, J A Mini, ¹⁶/₁ 75. C N Mogensen, ²⁵/₁₁ 84. Michael Molboe, Manufaktur, Silkeg. 13, 2000. K C Momme, Assurance og Spedition, Gothersg. 155, ²⁵/₇ 76, 3400. K L Mommes Eftf., Herrekvivering, Skjortefabrik, Gothersg. 2 og 4, L Bendixen, ⁴/₁₁ 79, 3000. Monies & Hertz, Kulforr. og Assurance, Kjøbmagergade 20, S Monies, ¹¹/₈ 67, 9000, J Hertz, ¹/₅ 77, 8800. J Moresco, Kaabefabrik, Østergade 24, ²⁸/₇ 64, 70,000, Generalfuldmægtig Joh A Moresco, ⁹/₆ 76, 40,000. A J Moritz, Manufaktur, St. Pederstr. 34, ²/₁₀ 73, 1400. R J Mose-Mauri, Nørrebrog. 94, ¹¹/₈ 86. L M Moritzon, Herluf Trollesg. 22, ¹/₅ 84, 2400. J A Mortheussen, Vesterbrog. 13, 20,000. Emil Mottlau, Træ og Finerer, Aug Mottlaus Eftf., Adelgade 16 og Nørrebrogade 116, ¹⁸/₁₁ 84, 4000 (se **Annonceafd.**). Carl W T Moyel, Kolonial, Delikatesser, Vimmelsk. 42, ⁸/₁₂ 63, 10,000. Fr Mummy, Vine, Tordenskjoldsg. 13, ³/₈ 80, 3000. Erik Munck, Korn, Vesterbrog. 29, ¹⁹/₁ 84, 6000. N F Munck, Firma, Hørkr., Vesterg. 18, Chr H Munck, ²⁵/₈ 68, 18,000. J P Muus, Isenkram, Aabenraa 17, ³⁰/₁₀ 73. B Muus & Komp., Korn, Brødg. 25, Elias B Muus, ²²/₈ 58, 40,000. O B Muus, ³/₁₂ 79, 12,000. L B Muus i Odense og G A B Nagel, ¹²/₇ 59, 12,000. H W Mühlendorff, Herreklæder, Ny Østerg. 12, ³⁰/₁₂ 69, 11,000. Johs Myhre, Manufaktur, Kompagnistr. 20, 5000 (se **Annonceafd.**). A Myhlertz, Cort Adeler'sg. 1, ¹³/₄ 86, 8000. Alfr. Müller, Nørrefarimagsg. 27, 6000. Hans Müller, Budtz Müller & Co., fotogr. Forretn., Brødg. 21, Rammer, polerede og forgyldte Lister, Spejle og Spejlglas, Kattesundet 14, ³⁰/₁₁ 65, 5000. O V Müller & Komp., Tøjfabrikanter, Vesterbrog. 123, O V Müller, ²⁵/₆ 79, 16,000. C F C Münster, Rahbeks Allee 21. A Møller, Holbergsg. 18. A H Møller, Firma Leisner & Møller, Vimmelskafte 41, ⁵/₈ 86. A J Møller & Komp., Agentur, Istedg. 1 C, ²⁵/₄ 71, 2000. A T Møller, Vesterbrog. 25, ¹⁹/₁ 78, 2000. A T Møller & Komp., Assurance og Agentur, Dronn. Tværgade 5, N P R Møller, ³⁹/₆ 62, 15,000. L A H Møller, Firma Chr Møller Andersen & Komp., Manufaktur og Trikotage, Vinggaardstr. 23, P K Korsholm, ¹/₂ 81,

Direktion for Danmark: Vimmelskafte 47, Kjøbenhavn.

5400. Chr F Møller & Komp., Agentur, Adelg. 81; ²⁹/₁₂ 79, 1000. Chr Møller, Løngangstr. 27. Chr S Møller, engelsk Manufaktur en gros, Klareboderne 3, ¹⁰/₁₂ 74, 13,000. C L E Møller, Firma Lemvig & Komp., Niels Juels Gade 5, ²⁷/₁ 81, 8000. Frits H Møller, Firma Frits Møller & Ko., Frederiksborggade 22, 8400, V G Pedersen, ¹/₁₀ 85. H J Møller, Dansk-Hollandsk Kaffe-Kompagni, Aabenraa 15, ²⁸/₁₀ 83, 2400. J E Møllers Enke & Komp., Isenkr., Vingaardstr. 6, Edv T Christensen, ²¹/₁₂ 76, 5000. J L Møller, Nørrefarimagsg. 55, ²⁹/₁₀ 85, 4000. M L Møller & Meyer Drogueri- og Materialhandel, Gothersg. 8, M L Møller, ²²/₁₂ 81, 7000 (se *Announceafd.*). O Møller-Holst & Komp.'s Eftf., Prod., Frø m. m., Mønterg. 21, O T Møller-Holsts Enke Ottilie D f. Holst, ⁹/₆ 74, 6000. J L Møller, Nørrefarimagsg. 55. O S Møller, ²⁴/₇ 83. V Møller, Holbergsg. 18. Carl Mønster, Agentur m. m., ¹³/₁₂ 77. Carl Mørck, Lamper en gros, Hejbergsg. 18, 6000. L F Mørck & Komp., Kolonial, Nytorv 21, C Lillienschild, ²⁹/₄ 81, 3000, og A Mørck, ²⁸/₄ 81, 3000.

C J Nagel, Firma Nagel & Jensen, Landemærket 5, ⁵/₁ 86, 1000. Alb Naskouw, Vogne og Heste, Reventlowgade 4, ¹⁸/₁₁ 75, 3000. D Nathan, Tordenskjoldsg. 19, ³/₁ 83, 12,000. M M Nathan, Fjer og Dun, Stormg. 19, ⁵/₆ 59, 11,000. Ph L Nathan, engelsk Manufaktur en gros, Rosenborgg. 2, ²³/₁₂ 81, 2800. J A Neiiendam, Sukker og Kaffe, Adelg. 34, ³⁰/₁ 66, 29,800. Aug Neubert, Firma, Bomuld- og Linnedfabr., Batteriv. 12, Lampev. 46, Raadhusstr. 4, N Gangsted, ¹²/₇ 81, 10,000, Aug Neubert, ⁷/₆ 81, Ad Neubert, ¹²/₇ 81, Carl Neubert, Østerbrog. 126, ¹¹/₇ 82, 15,000, Th Neubert, ⁹/₂ 83. H Neumann & Komp., Humbugs, Slips, Læderstr. 28, H Neumann, ¹⁷/₁₀ 84. 3600, og H Elben. Anders Nielsen, Smør og Produkter, amerik. Produkter, Fredericiag. 27, ³⁰/₁ 68, 20,000. Arthur Nielsen, Vine, Cigarer, Agentur, Gl. Strand 40. Axel Nielsen & Ko., Agentur og Kommission, Cort Adeler'sg. 3, 2400 (se *Announceafd.*). Bernt Nielsens Eftf., Kniplinger og Lingeri, Østerg. 26, G A Nielsen, ³/₅ 76, 4000. Nielsen & Komp., Kniplinger og Lingeri, Østerg. 53, B L A Nielsen, ²²/₃ 70, L M Nielsen, ³²/₈ 78, 11,200. C Nielsen, Holbergsg. 12. C C V Nielsen, ¹⁶/₃ 83. C A Nielsen, Firma, Vine, Agentur, Herluf Trolles G. 8, Marius Jensen, ¹⁷/₃ 81, 6000, A F Petersen, ⁵/₆ 80, 4000. Carl A Nielsen & Komp., Klæde, Østerg. 58, Carl A Nielsen, ²⁸/₂ 62, 2400. C E Nielsen, Nyhavn 20, ¹³/₁ 84, 3000. Carl F Nielsen, & Komp., Vesterg. 23. C F J Nielsen, ¹¹/₈ 84, 7000. C F Nielsen, Havneg. 3; ⁹/₁₁ 84. E Nielsen, Holbergsg. 8, ¹⁸/₄ 84.

Chr F Nielsen, Mode- og Manufakturh., Vimmelsk. 26, ²⁶/₉ 76. Even Nielsen, Rosenborgg. 5, 1600. F Vilhelm Nielsen & Ko., Kolonial, Halmt. 73, F V Nielsen, ¹³/₁ 74, 12,000, P C S Herfurth. G Nielsen, Rørholm'sg. 17, ²⁷/₄ 84, 1000. G Nielsen, Tordenskjoldsg. 21. Georg Nielsen, Niels Juelsg. 4, 2400. H S C Nielsen, Vimmelskafte 49. H A Nielsen, ²⁸/₁₁ 85. H M Nielsen, ¹⁸/₁₂ 85. J Nielsen, Rosenborgg. 5, ¹⁹/₁ 86. J Nielsen, Smør og Produkter, Herluf Trolles G. 22, ⁵/₁₂ 76. 10,000. Jens Nielsen & Komp., Landmandsprodukter, Vendersg. 8, ⁵/₁₁ 78, 5000. J P C Nielsen, Pederhvidtfeldstr. 6, ²⁴/₂ 74, 2400. K Nielsen, Rørholm'sg. 16, 5000. L P D Nielsen, ²¹/₂ 84. N Nielsen, Smør og Ost, Studiestr. 1, ¹⁹/₁₂ 84. 20,000. L S Nielsen, Kolonial en gros, Jernbaneg. 3, ²⁸/₁ 71, 6000. N J Nielsen, Ahlefeldtsg. 18 A, 1600. N R Nielsen, Rømersg. 9, ²²/₁ 85, 2000. N A Nielsen, ¹⁹/₁₁ 84. P Nielsen, Prindsensg. 13, 2400. P A Nielsen, & Komp., Møbelforretn., Kjøbmagerg. 37, R P og A V Nielsen (se *Announceafd.*). N P M Nielsen, ²⁹/₁₂ 84. P C Nielsen, Klæde og Herreklæder, Kjøbmagerg. 50, ¹⁰/₉ 68. P F Nielsen, Garn og Trikotage, Gl. Torv 24, ⁷/₁₁ 76, 20,000. Rudolph Nielsen & Komp., Agentur, Tordenskjoldsg. 25, F F C R Nielsen, ¹⁶/₈ 81, 3000. S C W Nielsen, ²⁹/₅ 84. Nielsen & Søn, Kolonial, særlig The, Peder Skrams G. 17, M Nielsen, ²⁹/₃ 81. Wm Nielsen & Komp., Tordenskjoldsg. 24. Niensstædt & Komp., Kul, Dampskibsexpedition og Befragtning, Indehavere af Naylor's Filefabrik, St. Pederstræde 41, H N L Niensstædt, ²⁶/₇ 66. J C Nimb, Træløst, Kløvermarksv. 3, ²⁴/₁ 84. Aug Nissen & Komp., Kaaber og Overstykker en gros, Vimmelskafte 30, Aug H Nissen, ²⁷/₂ 74, 18,000. Christoph H Nissen, Papir, Vimmelskafte 41, ¹⁶/₁ 85, 1200. Ludv. A Nissen, Havnegade 47. Ernst Nissen, Cigarer & Tobakker, St. Regneg. 26; og Dr. Tværg. 55, J M Weeke, ¹²/₅ 85, 5000. N Nissen, Østersøg. 94, ²⁴/₁ 84, 2600. Wilh Nissen, Landmandsprod., Markfrø og Foderstoffer en gros, Tordenskjoldsg. 28, ²⁶/₇ 76, 18,000. J F C Nissen-Sommersted, Kronprindsessg. 14, ¹⁷/₆ 62, 28,400. M C Nisson, Skibsprovantering, Kolonial, Nyhavn 53, ¹²/₃ 78, 9600. C L Nix, ³¹/₇ 83. G V Noack, Smør, Cort Adeler's G. 10, ⁶/₂ 76, 9800. E Nobel, Firma, Tobaksfabr., Vesterg. 11. Nordstrand, Glud & Ko., Akasiav. 2, Vald Glud (død). Carl Norstrand, Assurance-Agentur, St. Kongensgade 62, ²²/₁₀ 74, 10,000. S de Fine Nyboe & Komp., Herluf Trollesg. 24, S de Fine Nyboe, ²⁸/₁₀ 84, og C A Molin, ³⁰/₁₀ 84, 1200. C Nyeland, Slotsholmsg. 45, 1400. Nygaard & Møller, Kvæsthusg. 5, H A Møller, ⁵/₃ 67, 4000. Nyholm & Frederiksen, Papirforretning, Ved Stranden 2, J

Livsforsikringselskabet New-York,

A Frederiksen, $\frac{31}{12}$ 68, J Juhler, $\frac{9}{12}$ 83, 8000 (se Annonceafd.). C Nyholm & Komp., Valdemarsg. 9, $\frac{4}{12}$ 60. Alb Næser & Komp., Korn og Assurance, St. Annæ Pl. 1, Prok. C Busch, $\frac{7}{12}$ 78, 4000, C A Næser, $\frac{12}{12}$ 65, 35,000. J S Nødager, Firma, norske Artikler og Kolonial, Hyskenstr. 3, $\frac{14}{8}$ 79, 5400. J P Nørgaard, Jern, Cort Adellers G. 9, $\frac{9}{8}$ 57, Nørgaard, $\frac{9}{12}$ 85, 12,600. F F Nørlund, Bredg. 40, $\frac{12}{8}$ 83, 35,000.

D Ohlhues & Komp., Kommission og Inkasso, Glandsstivelse samt krystalliseret Kaffeilsætning fra Fabriken Trapp, Havnegade 19, D M Ohlhues, $\frac{17}{2}$ 85. A Ohmeyer (konkurs), Niels Juelsg. 5, $\frac{20}{10}$ 85, 2000. Ohlsen & Ahlmann, Carlshütte Støbegods, Kommission og Agentur, Havneg. 39, D A H Olsen, $\frac{17}{7}$ 79, 12,000. F Olesen & Komp., Nyhavn 18, F C C Olesen, $\frac{12}{7}$ 85, 2000. H C Olivarius, Firma, Træløst, Vestergade 27, Harriet Olivarius f. Spøderberg. L H F de Fine Olivarius, L. Torvegade 2, $\frac{24}{8}$ 81, 8000. C J Olsen, $\frac{9}{10}$ 85. J Olsen, Hovedvagtsgade 6, 12,000. C H Olsen, Adelg. 10, $\frac{29}{4}$ 86. C T Olsen, Halmt. 45, $\frac{29}{8}$ 86. C V Olsen, Hovedvagtsg. 6, $\frac{5}{8}$ 84, 12,000. F A C Olsens Enke, Galanteri og korte Varer, Knabrostr. 4, H G W Olsen, $\frac{4}{1}$ 81, 5000. F F Olsen & Komp., Tovværk, Klude og Metaller, Læderstræde 9, F F Olsen, $\frac{3}{10}$ 73. Jul Olsen, Træløst, Vesterbrogade 7 og Istedgade 1, $\frac{7}{12}$ 80, 8000. Ivan Olsen, Admiralgade 12 og Fortunstræde 4, $\frac{13}{4}$ 75. Ludvig Olsen, Træløst, Kong. Nyt. 26, $\frac{7}{8}$ 65, 25000. O P N Olsen, St. Pederstr. 38, $\frac{14}{8}$ 83, 1600. Magdalene C Opfermann, $\frac{9}{8}$ 85. De forenede Oplagspladser og Værfter, Strandg. 21, $\frac{24}{1}$ 84. E L S Ortved, Nørrefarimagsg. 21, $\frac{25}{6}$ 69, 10,000. M Otterstrøm, skandinavisk merkantil Engageringsforening, Turesensg. 24, $\frac{7}{8}$ 80. Otilia & Dahl, H U A Dahl, $\frac{3}{7}$ 83, 3000. H Otto, Kommission, Tordenskjoldsg. 34, $\frac{15}{12}$ 74, 1400. Otto & Raben, Silkevarclager, Kjøbmagerg. 5, J C Otto, $\frac{15}{7}$ 80, N C Raben, $\frac{15}{7}$ 80, 7000. Jul Ottesen, Sukker en gros, Bredg. 19, $\frac{22}{5}$ 60, 8000. J L Ottosen, Urtekram en gros & en detail, Bredg. 19, $\frac{11}{3}$ 79, 4000. Joseph Owen & Sønner, Fredens Møllers Fabrikker paa Amager, Alders Bryggeri, Kontor Amaliegade 4, Fr Owen, $\frac{11}{1}$ 55, 50,000.

C Packness & Andersen, Manufaktur, Nyg. 7, P F C Andersen, $\frac{9}{8}$ 75. G Pahl, Hejbergsg. 16, $\frac{11}{10}$ 83, 2000. H Pahl, Herluf Trollesgade 3, $\frac{22}{2}$ 77, 6000. W Pamperin, Manufaktur, Højbroplads 11, $\frac{22}{1}$ 67, 9000. V Pantmann, Gothersg.

152, 1200. Papenhausen, Tobak, Vesterbrog. 47, $\frac{1}{2}$ 55, 4400. C Pasberg, Fabr. Carl, Sæbe- og ParfumeFabr., Lykkesholms Allee 12, $\frac{2}{8}$ 85, 4000. J C Patermann, Isenkram, St. Kongensg. 85, $\frac{4}{12}$ 60, 1600. Paulsen & Baland, Korkvarefabrik og Kork, St. Kongensg. 108, C W H Baland, $\frac{19}{2}$ 81, 1400, Vald Paulsen, $\frac{17}{2}$ 81. J J Paulsen, Gl. Kongev. 72, $\frac{30}{12}$ 84. Chr N Pedersen & Hege- lund, Vine, Lervarer, Agentur, Tordens- skjoldsg. 26, G C F Hegelund, $\frac{30}{4}$ 78, 2000, C N Pedersen, $\frac{5}{4}$ 77, 3000. P F Pedersen, Herluf Trollesg. 16, $\frac{29}{2}$ 84, 1000. S Pedersen & Ko., Hørkrum, Dronn. Tværg. 33, S Pedersen, $\frac{3}{10}$ 67, 7400. Wald Pedersen, Petersens Passage 18 A, $\frac{29}{4}$ 74, 1200. A C Perch, Firma, The en gros & en detail, Kronprindsensgade 5. Axel Petersen, Kolonial en gros, Vimmelskafte 30, $\frac{26}{10}$ 77. A Petersen, Lingeri, Holmens Kanal 7 (se Annonceafd.). A Petersen, Tordenskjoldsg. 29, 8000. A Petersen, Ole Suhrsg. 5, $\frac{29}{3}$ 86. Adam Petersen, Vesterg. 1. $\frac{31}{6}$ 83, 1600. Petersen & Albeck, Uld- fabrikk, Klude, Ben og Metaller, Ved Stran- den 2, F A Andersen, $\frac{29}{1}$ 74, 8400, og P W Petersen, $\frac{24}{12}$ 83 (se Annonceafd.). Alf Petersen, Agentur, Manufaktur, Cort Ade- lersg. 4. A F Petersen, Firma James Petersen & Ko., Nyhavn 18, $\frac{24}{7}$ 83, 6000. A J T Petersen, $\frac{29}{8}$ 85. B Pe- tersen & Ko., Kolonial, Nybrogade 12, A P C B Petersen, $\frac{1}{10}$ 66, 8000. Beatus Petersen & Ko., Christiansholms Fabrikker, Kul og Kokes, Nyhavn 69, E B Petersen, $\frac{16}{8}$ 69. Carl Petersen, Byg- ningsbeslag, Linnésg. 6, $\frac{25}{10}$ 81, 1200. C C Petersen, Vendersg. 14, $\frac{20}{10}$ 68, 5200. C C Petersen, Reventlowsg. 10, $\frac{1}{7}$ 86. C C F J Petersen, $\frac{14}{2}$ 84. C D Petersen, Tobak, Niels Ebbesensvej 25, $\frac{29}{4}$ 68. Carl Edv Peter- sen, Havneg. 47, $\frac{2}{6}$ 68, 6000. Carl E Peter- sen, Kolonial og Eddike, Amagerstov 6, $\frac{23}{5}$ 65. C F Petersen, Blaagaardsg. 19, 2000. Carl J Petersen & Ko., Korsetter, Vimmelskafte 36, $\frac{26}{8}$ 77. Petersen & Drost, Kul, Kjøbmagerg. 9, C Drost, $\frac{21}{4}$ 81, 4000, J Petersen, $\frac{16}{8}$ 81, 3000. Edgar Petersen, Admiralgade 5, 10,000. Emmanuel Pe- tersen, Kolonial, særlig Sukker, Kron- prindsessegade 6, 6000. E V A Petersen, $\frac{22}{4}$ 84. F A Petersen & Ko., Korn og Smør samt norske Fiskedelikatesser en gros, Højbroplads 4, $\frac{18}{10}$ 77, 1000 (se Annonceafd.). F C Petersen, Brorsonsg. 1, 800. Fried E Petersen, islandske Produk- ter, Nyhavn 63, G Petersen, $\frac{12}{12}$ 46, 50,000. Petersen & Fick, Mode- og Manufakturh., Østerg. 59, L F Fick, $\frac{10}{1}$ 67, 4000. Peter- sen & Frimodt, Bygningsartikler, Kjøbmager- g. 57, H A Frimodt, $\frac{18}{6}$ 64, 35,000, W Petersen, $\frac{2}{8}$ 64, 35,000. Fr V Petersen, Mode- og Manufakturh., Kjøbmagerg. 33, $\frac{2}{8}$

Direktion for Danmark: Vimmelskafte 47, Kjøbenhavn.

75, 5000. G Ove Petersen, Platanv. 18. H Petersen, Møbler, Graabrødret 10, $\frac{17}{8}$ 81, 15,600. H Petersen, Viktual, Skinderg. 40, $\frac{20}{8}$ 68, 7000. H Petersen, Kemikalier og Skelak, Silkeg. 13, $\frac{21}{10}$ 65, 7000. Petersen & Haas, Manufaktur en gros, særlig Skræderartikler, Østergade 52, A Haas, $\frac{25}{8}$ 72, 8000, H Petersen, $\frac{25}{8}$ 72. Hjalmar Petersen & Ko., Glas, Porcelæn, Højbroplads 12, $\frac{7}{1}$ 75, 5000. Holger Petersen, Manufaktur, Garn, Kjøbmagerg. 44, $\frac{9}{8}$ 68, 40,000. H C Petersen & Ko., Maskiner, Industriudstillingsbygningen, H C Petersen, $\frac{23}{9}$ 70. J Petersen, Firma, Wildersg. 11 B, P C F Bang, $\frac{18}{2}$ 62, 2400. James Petersen & Ko., Cement, Superfosfater, Svovlsyre og kunstig Gjødning, Nyh. 18, James P, $\frac{9}{8}$ 49, A F P, $\frac{24}{7}$ 83 (se Annonceafd.). J C Petersen, Papir, Tegne- og Skrivematerialier, L Kongensg. 1, 24,000. Ingvard Petersen, Korn, Kommission, Børgs. 46, J M Petersen, $\frac{19}{8}$ 84. Joh Chr Petersen & Søn, Lager af Metaller, Blikplader, Ambolte, Skruetrækkere, Smærgelærred, Isenkram en gros, Gothersg. 54, Forretningen stiftet af de Heimerdt 1812, O Petersen, $\frac{2}{7}$ 85 og $\frac{9}{4}$ 86. Petersen & Jensen, Cigarer, Artikler for Konditorer m. m., Raadhustr. 7, E C V Petersen, $\frac{9}{7}$ 80, 2000. Johs Petersen & Ko., færøiske og islandske Produkter, Nyhavn 16, J Petersen, $\frac{12}{2}$ 74. J Chr Petersen, Vendersg. 20, $\frac{29}{7}$ 75. Joh W Petersen & Benthien, Løngangstr. 25, J W P $\frac{9}{8}$ 83, 10,000. Kolvig Petersen, Kul, Lyneborg Fabr.'s Kont., Kjøbmagerg. 62. Jørgen Petersen & Ko., Borgerg. 4, J A Petersen, $\frac{1}{8}$ 83, 1000. Laur O Petersen, Brolæggerstr. 16, $\frac{9}{10}$ 74. L C Petersen, $\frac{80}{9}$ 84. Lindved Petersen, Butiksudstyr, Kaffemøller, Frederiksbergg. 28 (se Annonceafd.). Lorentz Petersen & Ko., Agentur, Kommission. Lorentz Petersen, Hof-Vinh., St. Kongensgade 66, L Petersen, J J Hansen og J F T Erlwein, $\frac{17}{8}$ 83, 15,000. Ludv Petersen, Kjøbmagerg. 7. Max Petersen & Ko., Vesterbrog. 5, 1200. N Petersens Sønner, Nørresøg. 21. Niels Petersen, Agentur og Kommission, Vimmelskafte 30, $\frac{29}{5}$ 66. N W Petersen, Fredbrg. Allee 25 B. O Petersen, Nørrefarimagsg. 46, $\frac{80}{8}$ 85, 8000. P C Petersen, Firma "Yale", Hovedvagtsg. 2, $\frac{23}{2}$ 86 (se Annonceafd.). P C S Petersen, St. Knudsv. 12, $\frac{24}{4}$ 77. P E Petersen, Dr. Tværg. 55, $\frac{20}{10}$ 85. P W Petersen, $\frac{20}{1}$ 83. R Petersen, Smør og Landmandsprodukter, Kompagnistr. 8, $\frac{30}{4}$ 78, 5000. Petersen & Rand, Smør og Produkter, Holbergsg. 3, M N Rand, $\frac{16}{10}$ 77 (se Annonceafd.). Svend Petersen, Kolonial, Gammeltoftsg. 10, $\frac{30}{1}$ 62, 1600. T C Petersen, Alhambrav. 22. Th E Petersen, Firma, Brønsong. 6, Michella C Petersen. T M Petersen, Gl. Kongev. 78. Petersen & Reehoff, Vine, St. Kongensg. 47, T S Petersen, $\frac{7}{4}$ 85, og A T Michelsen. Victor E Petersen, Artikler for Snekkere, Graabrødretorv 10, $\frac{9}{8}$ 85. Viggo H Petersens Enke, Vesterbros Stentagpapfabrik, Vestergade 2. (se Annonceafd.). Vilh Petersen & Ko., Korn og Produkter, Peder Skramsg. 14, M P V Petersen, $\frac{19}{2}$ 63, 15,000. Wilh O Petersen, Cort Adelsrg. 3, $\frac{20}{7}$ 71, 3600. Wilh & Th Petersen, Tvist, Farveri, Skinderg. 38, L W Petersen, $\frac{9}{12}$ 75, P C Th Petersen, $\frac{9}{12}$ 75, 12,000. William Petersen & Ko., Smør og Produkter, Herluf Trollesg. 20, W C Petersen, $\frac{30}{9}$ 80, 2400, C Knudsen, $\frac{14}{8}$ 80. W Petræus, Smør og Ost, Snareg. 10, $\frac{20}{1}$ 74. P L Petresch's Eftf., Højbroplads 9, J S Hansen, $\frac{19}{8}$ 73, 12,000. Petræus & Voss, Smør og Produkter, Vingaardstr. 6, B T E Petræus og J Chr Voss, $\frac{27}{4}$ 62, 20,000. G L W Petræus, Frederiksberg Allee 19 A. Pflugmacher & Budelmann, Raatobakker, Cigarfabrik, Gothersg. 14, H L Rée, $\frac{17}{10}$ 72, 6400, N R C Bay, $\frac{17}{10}$ 72, 4000. Louis Pflüger, Møbeltojer, Gardiner, Gulvtæpper, Vimmelskafte 38, L N Birk, $\frac{2}{10}$ 66, 10,000. J Philip, Agentur, engelsk Manufaktur, Mønterg. 7, $\frac{4}{3}$ 75, 3000. O Philip, Frederiksg. 12, $\frac{21}{5}$ 82, 6000. Bernh Philipsen, Firma Otto Herreberg & Ko., Amagerortv 2, 5000. C A Philipsens Eftf., Manufaktur, Landemærket 11, H A N Cappelen, $\frac{4}{3}$ 60, 16,000. Edv Philipsen, Laxeg. 9, $\frac{22}{4}$ 75, 2000. E L Philipsen, Kommission, Nørrevoldg. 10, $\frac{27}{5}$ 73, 40,000. J A Philipsen, Agentur, Gothersg. 6, $\frac{9}{5}$ 54, 3000. L Philipsen, $\frac{21}{5}$ 85. A Philipson, Manufaktur, Klareboderne 6, $\frac{19}{3}$ 72. F Philipson, Agentur, Assurance, Nyhavn 18, $\frac{5}{3}$ 72, 6000. Louis Philipson, Manufaktur, Niels Hemmingsensg. 3, $\frac{7}{1}$ 68, 2400. P Philipson & Ko., Kongens Nytorv 6, P F Philipson, $\frac{21}{12}$ 58, 8000. S J Philipson, Tordenskjoldsg. 32, 3000. T & S Plum, Korn- og Smør- export, Foderstoffer, Kvæsthusg. 5, S M Plum, $\frac{4}{2}$ 73, 6000, Th Plum, $\frac{27}{8}$ 72, 80,000. Axel Poetzold, Petroleum, Olie, Sæbe, Kompagnistr. 6, $\frac{14}{7}$ 74, 10,000. L Polack, Cigarer, Naboløs 4, $\frac{19}{12}$ 81. L J Pontoppidan, $\frac{5}{2}$ 85. Johs S Poulsen, Hørkram, Alleeg. 18, $\frac{30}{7}$ 72. L R Poulsen, Abildgaardsg. 26, $\frac{17}{7}$ 84, 1800. P S Poulsen, $\frac{11}{8}$ 85. Th Pries, Manufaktur, Tæpper, Kjøbmagerg. 60, $\frac{15}{1}$ 85, 6000. C T Printzlau, Rømersgade 9, $\frac{16}{11}$ 86. Adolf Prior, Nørre Farimagsg. 23, $\frac{31}{10}$ 82, Johs A Prior, Christiansholms Fabr., $\frac{13}{1}$ 80, 4000. Axel Prior, Bygningsartikler en gros, Bredgade 33, 17,000. Oscar Prior (i Adm.), Majs, Byg, Rug, Hvede, Havre, St. Kongensg. 81, $\frac{12}{10}$ 76, 40,000 (se Annonceafd.). S T G Prior, $\frac{16}{1}$ 83. Theodor Prior, Gothersg. 41, 7000. Johs Prætorius (konkurs), Vine og Spirit., Hol-

Livsforsikringselskabet New-York,

bergsg. 15, $\frac{26}{8}$ 69, 2000. H Puggaard & Ko., Korn, Produkter, Handelshus, Kvæsthusg. 4.

Quaade & Søn. Kolonial, Tran, Uld, St. Annæ Plads 19, J L P Quaade, $\frac{9}{3}$ 56, 5200. C H Qvist, Nyhavn 53, 15,000.

H G Raaschow, Vine, Spirituosa, Niels Juelsg. 8, $\frac{81}{3}$ 80. H C Raben, Colbjørnsensgade 5, $\frac{11}{5}$ 82, 5000. E F Raff, Dronningens Tværgade 50, $\frac{9}{3}$ 83, 1200. Emil Raffel & Ko., Bygningsartikler, Ovne, Holbergsg. 2, E J Raffel, $\frac{19}{7}$ 80, 6000. Herm Raffel, Tordenskjoldsg. 24, $\frac{21}{1}$ 69, 12,000. L P J Rafn, Istedg. 1, $\frac{28}{9}$ 86. R Rager, Agentur, Holbergsg. 3, $\frac{29}{4}$ 79, 24,200. Th Rahlff, Korn & Produkter, Højbroplads 4, $\frac{12}{7}$ 58, 9000. A Ramanns Eftf., Kaffe, Højbroplads 13, J M C Møller, $\frac{16}{4}$ 80. „Randers“, Fabrik, kemisk-tekniske Artikler, Havnegade 9, O J B Jørgensen, $\frac{16}{5}$ 82, J E Rasmussen, $\frac{3}{4}$ 83, 4000. S Randrup, The, Peder Skramsgade 15, $\frac{27}{8}$ 71, 3000. Hermann Ranfft, Nørre Farimagsg. 33 D. Raphael & Ko.s Eftf., Manufaktur, Gardiner, Gulvtæpper, Østerg. 26, E S Green, $\frac{9}{4}$ 81. Ad Rasch, Agentur, Valdemarsg. 5, Ad Rasch, $\frac{21}{9}$ 69. H Chr Rasch, Tordenskjoldsg. 17, $\frac{18}{4}$ 84, 2000. Const Rasch, St. Strandstr. 10, $\frac{12}{5}$ 74, 2000. Alex Rasmussen, Tobakker og Cigarer, Frederiksbergg. 38, Al R og Johan Schrøder, $\frac{7}{7}$ 70. C Rasmussen, Hørkr., St. Kongensg. 83, $\frac{2}{9}$ 80, 1800. Carl C Rasmussen, norske Artikler, Vognmagerg. 33, $\frac{9}{3}$ 75. H Rasmussen & Ko., Todesg. 9. H P Rasmussen, Øster Farimagsg. 9, $\frac{27}{4}$ 80, 1200. J A Rasmussen, Dosseringen 14, 5000. J Chr Rasmussen, Damp-, Vand- og Gaslednings-Artikler, Nørreg. 51, 3600 (se **Announceafd.**). Joh Rasmussen & Ko., Porcelænsmaleri, Snareg. 12, J M J G Rasmussen, $\frac{20}{1}$ 85. Johs Rasmussen, Rømersg. 19, $\frac{26}{1}$ 72. O Rasmussen, St. Pederstr. 24. R J Rasmussen, Wm Baggers Eftf., Vestergadē 10, $\frac{1}{5}$ 86 (se **Announceafd.**). Th E Rasmussen, Godsexpeditionen „Danmark“, Halmtorvet 8, $\frac{18}{11}$ 86 (se **Announceafd.**). V Rasmussen, $\frac{27}{8}$ 84. J H A Rath, Dampskibsexpedition, Nyhavn 13, $\frac{21}{10}$ 75. F Rauch, Bartholinsgade 1, $\frac{20}{6}$ 71, 1800. N B Raupach, Kommission, Cort Adelersg. 2, $\frac{19}{2}$ 57, 3000. Baldur Raven, Udvandring, Brændsel, Nyhavn 47, 9200. H W Ravnkilde, Kul, Amagertorv 17, $\frac{4}{12}$ 79, 2000. Recke & Rasmussen, Cort Adelersg. 1, J C Rasmussen, $\frac{10}{6}$ 84. Rée & Bay, Gothersg. 14, N R C Bay, $\frac{17}{10}$ 72, 4000, H L Rée, $\frac{17}{10}$ 72, 6400. R N Rech, Nyhavn 49, 1000. F M Rehder, Viktoriag. 14, 2400. Reimann, Etatsr., Dir. i Handelsbanken, Kronprindsesg. 50, $\frac{16}{2}$ 54, 30,000. Eug Reimann & Ko., Smørexport,

Cort Adelersg. 7, A E Reimann, $\frac{1}{11}$ 83, 6000 (se **Announceafd.**). C W Reinvaldt, Skibsprovantering, Amalieg. 33, $\frac{6}{10}$ 74, 1800. Sally Reiss, Manufaktur, Kommission og Agentur, Tordenskjoldsg. 3, $\frac{28}{12}$ 76, 10,000. T W Rennie, Østerbrog. 68, $\frac{18}{1}$ 68, 10,000. Carl Rerup, Salt, Cinders, Hørkr., Nyhavn 14, $\frac{10}{9}$ 74. V Riber, Firma Emil Jørgensen & Riber, Tobaksfabrik, Nyhavn 24, $\frac{25}{9}$ 83. A C Richter, Kolonial, Halmt. 14, $\frac{2}{1}$ 83, 6000. Edv Richter, Firma, Kolonial, Nyhavn 53, $\frac{9}{12}$ 52. E J R 7000, C C R 6000. J L J Ridter, Vendersg. 6, 3000. F Vm Rieneck, Skomagerartikler, Cigarer og Tobakker, Borgergade 71, $\frac{1}{7}$ 84, 1400. Alfred Riis & Ko., Korn, Kommission, Havnegade 19, 6000. P H Riisberg, Gummigaloscher, Nørregade 4, 1000. V J M Ring, Manufaktur, Salviæg. B, $\frac{30}{5}$ 76. A J P Rindom, Nytorv 21, $\frac{9}{9}$ 86. H Ringheim & Thorsen, Hejbergsg. 7, G H Ringhein, $\frac{17}{5}$ 83, 3000, J Thorsen, $\frac{19}{5}$ 83, 1200. Oscar Risom, Niels Juelsg. 4, $\frac{6}{2}$ 83, 1600. H O Rist, Assurance, Nørreg. 18, $\frac{20}{6}$ 86. F Rohde, Isenkr., St. Kannikestr. 10, $\frac{8}{2}$ 76, 1200. J Rosborg, Maskiner, Niels Hemmingsensg. 4, $\frac{22}{11}$ 70. C V Rosenberg, Kvæsthusg. 7, $\frac{24}{9}$ 85. Vald Rosendahl, Godsexpedition, Havneg. 15, $\frac{14}{11}$ 71, 1200. Ulrik Rosing, Landbrugsmaskiner, Bagerstr. 8, $\frac{2}{1}$ 77. Chr E Rothe, Vine og Agentur, St. Strandstræde 18, $\frac{11}{8}$ 81, 5000. Charl Rosted, Lærreder og Drejler, Badstuestr. 2, $\frac{18}{12}$ 73, 3000. O Gerstenberg - Rosted, Vine, Heibergsgade 8, $\frac{23}{12}$ 84. H Rothenborg, Landbrugsmaskiner, Vesterbrogade 2 A, $\frac{1}{4}$ 86. E L Rotschild, Vesterg. 22. E Rovsing & Ko., Bredg. 32, 1200. Gottfried M Ruben, Generalkonsul, Vesterbrogade 2 D, $\frac{20}{4}$ 69, 7000. J H Ruben, Bomuld- og Linnedfabrik, Kronprindsesgade 8, Bernhard Ruben, $\frac{19}{9}$ 63, 180,000. Ellen K O Rubow, Kristineberg Brødfabrik, Lyngbyvej 30, Kontor Amalieg. 3, $\frac{24}{8}$ 75. W R Rubow, $\frac{21}{12}$ 74, 40,000. F Rüdinger, Webersgade 19, 1600. Poul Rützou, Smør og Produkter, Brølæggerstr. 11, $\frac{18}{9}$ 66, 2000. E A T Røder, Røgensg. 1, 2000. H J Rønne, Agentur, Rhederi, Nyhavn 53, 1866, 7200. Rønne & Rømer, Vine, Nørreg. 6, C C Rømer, $\frac{3}{6}$ 77, 5000, H Rønne, $\frac{8}{3}$ 74, 5000. P C Rønning, Blæk, Nørreg. 9, $\frac{6}{10}$ 68, 8000. Adolph Rørup & Ko., Agentur, Nørresø. 25 A., A E Rørup, $\frac{2}{10}$ 56, 3000. J Røssel, brugte Maskiner, Vesterbrog. 66, $\frac{7}{6}$ 81.

A W Sabro, Nybrog. 26. Sachs & Cohen, Herluf Trollesg. 8, T Sachs, $\frac{9}{4}$ 84, 8400, J E Cohen, $\frac{9}{4}$ 84. M Sachs, Agentur, Graabrødretov 16, $\frac{9}{11}$ 55, 5000. M Sachs & Ko., Gothersg. 14, M J Sachs, $\frac{1}{7}$ 84, 5000, N Jacobsen, $\frac{1}{7}$ 84, 3000. Alb Sahl-

Direktion for Danmark: Vimmelskaflet 47, Kjøbenhavn.

green, Mode- og Manufakturh., Hovedvagtsg. 6, ⁷/₁₁ 76. T A Sally, Viktualier, Vimmelskaf-
tet 39, ⁵/₁₀ 75, A F S, 8000, T W S, 10,000.
Arnold Salmonsens, Agentur, St. Kon-
gensgade 23, 5000. D H Salmonsens,
Firma, Manufaktur, Hyskenstr. 5, M Hei-
mann, ²⁴/₁₀ 82, 5000. E B Salomon, Firma,
The og Kolonialv., Vimmelskafte 34, E B
Salomon, 24,000, F E Salomon, ⁹/₂ 85, og
A M Salomon, ⁵/₂ 85, 5000. Eskild Salom-
on, Firma J A Berendt & Ko., Kron-
prindsensgade 8, 10,000. E M Salomon,
¹/₈ 83. H S Salomon, Gammel Mønt 6,
4000. Jul Salomon, Gothersgade 161. S
Salomon & Ko., Oste, Smør, Produkter,
Cigarer, Vingaardstr. 21, ²⁸/₅ 80. Harry O Salom-
onsens, Manufaktur, Skinderg. 32, ²⁴/₃ 74,
6000. J Salomonsen, Gothersg. 47. Moritz
Salomonsen, Hof-Urtekr., Vine, Kongens Ny-
torv 6, L G D Salomonsen, ¹⁰/₁₀ 71, 120,000.
M Salomonsen, Vesterg. 26, 10,000. M &
V Salomonsen, Kolonial en gros, Krystalg.
30, M Salomonsen, ⁷/₃ 61. S M Salomons-
ens Eftf., Kongens Nytorv 6, L G D S,
120,000. W A Salomonsen, Graabrødre-
retorv 11, ¹⁷/₄ 83, 20,000. Hartvig Samson, Lege-
tøj og Galanteri, Løvgangstr. 37, ²⁸/₄ 74,
4000. M Samson & Ko., Sværteg. 3, Mine
Samson. ¹⁶/₉ 84. Samson & Ko., Admiralg.
5, S J Samson, ⁹/₁ 85, 2000. S Samson,
Holbergsg. 22. E Samuel, Brolæggerstr. 4,
⁴/₂ 86. H Samuel & Ko., Manufaktur en
gros, Lingeri, Amagerstov 14, H S Sa-
muel, ²⁹/₇ 74. L M Samuel, Herreekvipe-
ring en gros, Kraver, Flipper og Mansketter,
Østerg. 38, ¹/₁₀ 78, 5000. C S Sandberg,
Lærred, Drejl og hvide Varer, Agentur,
Laxeg. 14, ¹⁰/₁₂ 74, 4400. L Sander, Tor-
denskjoldsg. 18, ¹⁸/₁₂ 83, 1000. Vilh Sander,
Galanteri, Legetøj, Kjøbmagerg. 16, ³¹/₁₀ 65.
C P Saunte, Herluf Trollesg. 22, 8000. N
Schack, Vesterg. 26, ⁹/₁ 72. H F C
Schacke, Korn, Rapskager, Klid, Havneg.
37, ¹⁹/₂ 67. Joh Fr Schalburg, Vin, Nytorv
5, J H Schalburg, ²⁶/₃ 74, 18,000. Brødr.
Schaltz, Manufaktur, Østerg. 32, C J L
Schaltz, ⁴/₃ 79, 4000, J P C Schaltz, ¹²/₄ 77,
5000. H Schandorff, Tømmer, Virginia v. 3,
¹⁸/₂ 70, 4800. C D Scherfig, Gothersg. 54,
²⁸/₁ 86. J R Schjelderups Eftf., Silkevarer,
Holmens Kanal 5, L Dahl, ⁹/₁₂ 72, 40,000.
J W Schjelderup, Toldbodv. 24, ¹⁷/₁₂ 78,
4000. Jul F Schjerbeck, Firma, Amalieg.
41, C Philip, ²/₃ 75, 8000, og J A Olsen.
Jørgen Schierbeck & Ko., Papir, Gothersg.
8, J C Schierbeck, ³/₁₂ 72, F C Hvilson. H W
Schierenbeck, Tobaksfabr., Vendersg. 16, ¹³/₂
83, 1400. Schive-Hansen, Smør, Æg m.m., Pe-
der Skrams G. 2. A B Schilder, Agentur, navn-
lig Guldtrækkerartikler, Vimmelskafte 30,
⁴/₉ 78, 2400. W Schilder, Herreekviper-
ing, Vimmelsk. 48, ⁵/₅ 81, 3000. Carl Schjøn-
ning, Mode- og Manufakturh., Østerg. 56, ³/₈ 66.

N A Schjørring, Hørkram, tekniske Artik-
ler, m. m., Reventlowsg. 10, ²⁵/₈ 68. V
Schleisner, Befragtning, Kul, Amalieg. 33,
¹⁹/₅ 68, 3800. Schlichtkrull & Lassen, Kolo-
nial, Vestergade 26, P L Schlichtkrull,
¹⁰/₁₀ 78, 2800. C F Schlüter, teknisk Mate-
rialh., Peder Skramsg. 26, ²⁴/₄ 62, 9000. J
Schmedes, Trælast, Gyldenløvesg. 10, ³/₁₂
61. Schmidt & Ko., Skibsprovantering,
norske Artikler, Amalieg. 37, W L E Schmidt,
²⁷/₇ 58, 7200. A C C Schmidt, Kommission,
Stormg. 6, ¹²/₉ 82, 3000. A Schmidt, Lin-
négsg. 14, ²⁸/₁₀ 78, 4000. Andreas Schmidt,
Firma, Spedition, Markfrø, Ny Tolddodg.
7, Andr Schmidt, ²⁷/₄ 71, 16,000, W Schmidt,
¹⁴/₈ 77, 10,000, C Maag, ¹⁸/₁₂ 77. Chr Schmidt,
Gyldenløvesg. 14, ²⁷/₁₀ 68, 3000. C A Schmidt,
Firma, Nørresøg. 9, 21,000. C W Schmidt,
Gl. Kongev. 43, C W Schmidt ²⁹/₆ 54, 21,000.
D C Schmidt, Rosendals Tværg. 15, 2800.
E L Schmidt, Stockholmsg. 81, 12,000. H
J Schmidt & Ko., ved Langebro, Møllesten, H
J Schmidt, ⁷/₁₀ 80, Julie N Møller f. Begtrup
(se Annonceafd.). J J Schmidt, Mode- og Manu-
fakturh., Østerg. 25, ¹⁹/₂ 67, 5200. J L Schmidt,
Grønneq. 4, ⁵/₈ 69, 1800. J P Schmidt,
Turesensg. 6, 2600. N H Schmidt, Hol-
bergsg. 22, ²⁹/₄ 86. P L Schmidt, Vine (P
L Schmidt & Ko., Bordeaux), Peder Skramsg.
3. O J C Schmidt, Reventlowsg. 10. S
H Schmidt, Haudelsbureau, Silkeg. 1, ¹⁶/₈
83, 1600. Vilh A Schmidt, Skjoldsg. 1,
¹⁴/₄ 62, 2200. W J Schmidt, Sølvq. 22, ¹⁹/₁₂
77, 3000. Chr v. Schmidten, Dampskibs-
expedition til Amerika, Nyhavn 49, ²⁹/₃ 70,
1200. J R Schmith, Østerbrog. 102, 1200.
C L E Schneiders Søn, Papir, Gl. Strand 48, E
A Schneider, ²³/₁₂ 84, 1000. E A Schou, Manu-
faktur, Østerg. 54, ¹²/₈ 83. Julius Schou, Kolo-
nial, Knabrostr. 3, ³/₄ 79. M Schou, Stefansg. 6,
1200. Schou & Petersen, Smør og Produk-
ter, Vine og Spirituosa, Fredericiag. 13, N
Schou, ¹⁴/₈ 77, 15,000. J L Schouboe's Søn,
Skibsprovantering, Kolonial, Amalieg. 39,
J L R Schouboe, ⁹/₃ 76, 6000. N Schou-
gaard & Ko., Agentur og Kommission, Ven-
dersg. 13, ³¹/₁₂ 72. H Schousboe, Lykkes-
holms Allee 21. F Schraders Eftf., Malt m.m.,
St. Pederstr. 30, 24,000. Rudolph H E F
Schrader, Holbergsg. 3 og 20, ²⁷/₁₁ 83, 14,000.
Chr Schreiber, Agentur for udenlandske Huse,
Cort Adelersg. 2, ⁹/₃ 77, 4000. Johannes
Schrøder, Vine, Industriudstillingsbyggn. 6,
(se Annonceafd.). L T Schrøder, ¹⁵/₁ 84.
Wm Austin Schrøder, Kolonial, Gl. Kongev.
49, ³⁰/₁₁ 71, 1800. C W Schulstad, St. Kon-
gensg. 40, ¹¹/₂ 86, 2400. Brødr. Schultz,
Manufaktur, Østerg. 52, M P Schultz, ³/₇ 56,
H C Schultz, 10,000. G C Schultz, Bredg.
70, ²⁷/₂ 84, 5000. O Schulze, Vestervoldg.
27, ¹²/₆ 83, 1200. W Schulze, Agentur, Nør-
rebrog. 45, ²⁸/₇ 75, 8000. L C Schuth, Lan-
demærket 3. Emil Schwabe, Agentur, Gl.

Livsforsikringselskabet New-York,

Kongev. 1 B, ²⁹/₈ 85, 1000. Otto Schwabe, Assurance, Frederiksborg. 7, ²⁰/₁₈ 83, 6000. A Schwanenflügel, Laxeg. 10, ¹/₄ 86. Wm Schwanenflügel, Manufaktur, Vimmelskafte 30, ²³/₂ 68. Th Schwartz, Nørre-Farimagsg. 55, ²⁰/₄ 86. Ditz Schweitzer, Kjøbmagerg. 55, ¹/₆ 83, 5000. Fr Schythe & Søn, Lysekroner og Galanterivarer, Kongens Nytorv 6, Olaf Schythe, ¹⁹/₇ 78, 10,000. Ferd Schæbel, Smedeværksted, Jernpengeskabe, Gitre, Vinduesskodder, Mikkellbryggersg. 6, Fru Albertine E Schæbel, ³¹/₁₂ 74, 6000. W Schäfer, Skomagerartikler, Gothersg. 14, ²²/₁₀ 79, 1800. J A Schönberg & Ko., Østergade 16. J H A Schönberg, Papir, ⁹/₁₀ 84, 3000. Bernhard Schönberg, Filial af A Schönbergs Humleforretning i Nürnberg, Silkeg. 4, ²⁹/₄ 86. J M Schött, Trælast, Børgsg. 46, ²⁹/₆ 79, 2200. V Sebbelov, Manufaktur, Kronprindsensg. 9, 6000. Vilh Secher, Herluf Trollesg. 21, ¹³/₅ 84, 1000. D Seidelin, Frydensdalsv. 15. S Seidelin, Firma, Lager en gros af Manufaktur, Amagertorv 11, D Seidelin, ²⁹/₄ 75, E L Hjorth, ¹⁷/₆ 84, og P C Thamsen, S Seidelin sen., ²⁹/₅ 56, 50,000. C L Seifert, Artikler for Skrædere, St. Regneg. 12 og 14, ¹/₃ 81, C R Seifert, ⁹/₁₀ 81, 10,000, C L Seifert, ¹/₃ 81, 20,000. A N Seiersen, Kaffe, Vimmelskafte 48, ⁶/₇ 86. F Sekker, Kolonial en gros, Stormg. 2 B, ¹¹/₁₀ 64. A Seligmann & Ko., Skomagerartikler, Bredg. 38, ³⁰/₉ 62, 40,000. H Seligmann, Agentur, Holstejnsg. 4, ³⁰/₄ 74. J Seligmann, Firma, Manufaktur en gros, Aabenraa 31, Henriette Seligmann, ¹/₃ 64, 2400. Rudolph Seligmann, Agentur, Pilestr. 35, ⁷/₉ 65, 20,000. Jul Sellerup & Ko., Kul, Herluf Trollesgade 3 og ved Ryssesten, J F Sellerup, ⁹/₄ 85, 2400 (se Annonceafd.). Selskabet Dansk Markfrøhandel, St. Kongensg. 40, ¹³/₁ 81. Selskabet The Scandinavian, preserved Butter Company, Havneg. 37, Busck jun. & Ko., Smørexport, ²⁰/₁ 74. W Sigersteds Eftf., Manufaktur, Frederiksborgg. 40, ¹⁴/₁₂ 80, 3600. Sillo & Eichel, Galanteri og korte Varer, Havneg. 5. Sal Simon, Kjøbmagerg. 48. Simonsen & Bøhm, Agentur, Havneg. 17, B L Bøhm, ¹/₉ 77, 4000, B L Simonsen, ¹/₂ 66, 10,000. Chr L Simonsen, Herre- og Børneekvip., Frederiksbergg. 28, ⁷/₃ 71, 7000. H J Simonsen & Ko., Spedition, Kolonial og Agentur, Peder Skramsg. 23, H J Simonsen, ¹⁸/₇ 78, 3400, M G S Simonsen, ¹⁹/₁₂ 81. J E H Simonsen, Gothersg. 47, ⁹/₁ 85. S Simonsen, Læderstr. 28, ⁸/₉ 85, 1200. S N Simonsen, Manufaktur, Havneg. 3 A, ¹²/₆ 77, 3000. Simonsen & Weels Eftf., Mode- og Manufakturh., Kjøbmagerg. 20, P Th Westi, ¹¹/₁₁ 58, 30,000. Simonsgaard & Madsen, Smør og Landmandsprodukter, Klareboderne 1, J T Simonsgaard, ¹⁴/₁ 79, 2800, P Madsen, ¹⁴/₁ 79, 4400. Chr Skibsted, Sortedamsg. 11, ¹⁰/₇ 56, 8000. Hans Skjold, Smør og Produkter, Nytorv 21, ²⁸/₉ 80, 8000 (se Annonceafd.). Skovgaard & Jørgensen, Manufaktur en gros, Nørrevoldg. 21, J G A Skovgaard, ⁸⁰/₆ 76, 3600. Skovgaard & Ko., Agentur, Frederiksborgg. 27, C J Skovgaard, ²⁹/₁₀ 72, 1400. J P Slagers Eftf., gl. Tovværk, Klude og Ben, Holmens Kanal 5, Enkefru Bendix, ⁵/₉ 61. J D Slomanns Eftf., Spejlglas, Hauserpl. 10, L J Ørsteds Enke, ¹⁷/₇ 79, 16,800 (se Annonceafd.). C L Smidt, Assurance, Kongens Nytorv 15, ²²/₃ 81, 25,000. Emil Smith, Galanteri og Toldklarering, St. Kongensg. 92, ¹/₉ 68. J P Smith, Manufaktur, Turesensg. 6, ²⁵/₁ 66, 2,600. Wm H Smith, Korn, Uld, Cement, Bredg. 40, ²⁹/₆ 59, 18,000. S N Snoer, Nyhavn 53, 10,000. L C A Sommer, Kolonial, Knabrostr. 3, ⁴/₁ 59. Edv Chr Sonne, Shawler og færdigsyede Overstykker en gros, Amagertorv 10, ²²/₁₀ 74. Th Sonne & Ko., Skibsrehderi og Agentur, Niels Juelsgade 15, J C Sommer, ²³/₂ 78, 13,000, T Sonne, ²⁸/₃ 78, 8000. Carl F Speersneider, Spedition og Agentur, Nørregade 17, ⁴/₉ 66, 6000. C J Spendrup Eftf., Olie, Sæbe m. m., Hestemøllestræde 8, G B Schultz, ⁹/₉ 84. Albert Spenner, Tømmers, Læssøg. 8 A, ⁹/₁ 80, 2000 (se Annonceafd.). E Stahl, Agentur, Herluf Trollesg. 3, ¹⁹/₂ 78, 4000. C Starcke, Agentur og Jern, Gothersg. 151, ⁹/₆ 55, 9600. H F L Starcke, Nørrevoldg. 3, 2400. Corn Stau, Østerg. 32, 8000. J Chr Stausholm, Vine, Bredg. 40, ⁹/₁₁ 58, 10,000. Schach Steenberg & Ko., Dampskibsexpedition, Kul, Befragtning, Amalieg. 35, A C E Erlandsen, ¹⁴/₁₂ 75, 12,000. E Steen Møller, Frederiksborgg. 19. Carl Stefens, Kjøbmagerg. 50, ²⁵/₉ 85, 4000. C G Steinmetz, Fælledv. 16, 6000. A Stelling, Farve- og Malervarer, Gl. Torv 6, ⁸⁰/₁ 72 (se Annonceafd.). E Stephensen, Agentur, Nørrebrog. 213 B, ²⁷/₄ 76, 1600. Sthyr & Kjær, Kolonial en gros, Slotsholmsg. 16 og Raadhusstr. 13, P B Kjær, ²/₈ 66, 30,000, P C A Sthyr, ²⁹/₂ 76, 20,000, R S Sthyr, ²/₉ 66, 30,000. B T Stock, Agentur i Tobak, Kommission, Peder Skramsg. 7, B T Stock, ¹⁶/₁ 62, 1400. Stokkebye & Hvalsøe, amerikanske Artikler, Korn, Amalieg. 6, P D Hvalsøe, ⁵/₆ 70, E P Stokkebye, ¹²/₆ 70. Storm & Hirsch, Korn og Agentur, Raadhusstr. 7, S H Hirsch, ³/₁₁ 74, 12,000, J R Storm, ³/₁₁ 74, 12,000. J E Storm, Peder Skramsg. 17, ²⁴/₆ 86. J J C Storm, ²⁷/₃ 83. H P W Storm, Amalieg. 33, ¹³/₂ 83, 3400. J E Storm, Vesterfælledv. 14. Storm & Ko., Frederiksbergg. 10. Janus Stougaard, Laxeg. 6, ⁹/₁ 84. Viggo Strange & Ko., Fælledv. 9, ⁹/₁₀ 85, 2400. Strøyer & Mørck, Manufaktur en gros, Gothersg. 47, C J Strøyer, ⁸/₆ 79, 6000, G L Mørck, ¹⁹/₁₁ 78, 6000. Carl Stühr, Assurance, Kronprindsesseg. 16, ²/₁₁ 69, 30,000. Stæhr & Ko., St. Kou-

Direktion for Danmark: Vimmelskafte 47, Kjøbenhavn.

genssgade 21, Oplag Kvæsthusgade 7, G E M Stæhr, $\frac{2}{16}$ 83. Otto Suenson & Ko., Vine, Tordenskjoldsg. 5 og Vendersg. 3, O F Suenson, $\frac{28}{16}$ 80, 3600. J P Suhr & Søn, Handelshus i Kul m. m., Gl. Torv 22, A J L Holmblad, 100,000, S W Isberg, $\frac{7}{10}$ 75, 75,000, Ida M Suhr, $\frac{9}{11}$ 76, 200,000. Sukkerhuset, Nørrevoldg. 78, P C Hansen, $\frac{14}{16}$ 82. H P Sundorph, The og Urtekram, Firma stiftet 1776, Ved Stranden 10. V F Svane, Agentur, Havnegade 3 A, $\frac{26}{16}$ 78, 3400. E Svanekjær, Agentur, Kommission i Hamp, Vognsmorelse, Vine, indenlandske og importerede Cigarer, Dyrkjøb 7, $\frac{17}{16}$ 86 (se **Annonceafd.**). H Svarrer & Ko., Urtekram, Skibsproviantering, Befragtning, St. Annæ Plads 10, H P Svarrer, $\frac{28}{16}$ 78, 6000. J H Svenne, Larsbjørnstr. 23. 3000. Oscar Svensson & Ko., Amaliæg. 3, O C H Svensson, $\frac{9}{16}$ 84. H A Svendsen, $\frac{13}{16}$ 83. Chr Sæbye & Ko., Agentur for W J Bergs Vægtfabrik, Nørrevoldg. 19, C Sæbye, $\frac{24}{16}$ 78, 1200. N Chr Søndergaards Eftf., Brændevinsbrænderi, Prindseng. 12. Chr Sæe & Ko., Smør, Nikolajg. 3. C M Sæe, $\frac{22}{11}$ 77, 2000. A Sæeborg, Firma, Chokoladefabr., Sølvg. 34, F A M Sæeborg, $\frac{24}{16}$ 79 (se **Annonceafd.**). P Søth & Ko., Agentur, Boldhusg. 3. C P Søht, $\frac{31}{7}$ 77, 5000. H K Sørensen, $\frac{29}{16}$ 84. P Sørensen & Ko., Fabrikationsartikler, Blæk, tekniske Artikler, Seletøjsværte, Studiestr. 24, P T Rich $\frac{19}{16}$ 74. Sørensen & Schou, Galanteri og korte Varer, Vimmelskafte 36. O Sørensen.

J C Teilmann & Komp., Vine og Spirituosa, St. Kongensg. 27, $\frac{21}{7}$ 77, 5000. C Terkel- sen, Vine, Halmtorvet 10. Hans Teisen, Agentur, Dannebrogsg. 3, 3000. J A Thaae, Havneg. 25, $\frac{23}{12}$ 74, 3000. A Thaarup, Agentur og Kommission, Aabenraa 35, $\frac{9}{10}$ 77, 1200. C W C Teiss, Sophiev. 3, $\frac{9}{11}$ 85. P C Thamsen, Firma S Seidelin, Manufaktur, Amagertorv 11, $\frac{19}{9}$ 66. Vald Thaulow, Isenkram, Slotsholmsgade 18, $\frac{9}{1}$ 70. L Thayssen, Agentur, Nørrebrog. 15, $\frac{11}{1}$ 67, 1000. Thayssens Expedition, St. Annæ Plads 19, se Undall. B Thers- chilsen, St. Kannikestr. 15, $\frac{12}{1}$ 69, 4000. D Therkelsens Enke & Søn, Skræderi, Kongens Nyt. 3, $\frac{18}{9}$ 80. H F W Thiele, Skinderg. 7, $\frac{24}{7}$ 84, 4400. A Thielemann, Stormg. 10. A R Thielemann, Livsassur- ance, Kronprindseseg. 14. M S Thiele- mann, Nytorv 17, 10,800. Wilh Thielsen, Firma, Ny Toldbodgade 4. Evald T, $\frac{4}{12}$ 83, 6000. C F Thiemann, Østersg. 96, 5000. O C Thomsen, Cigar- fabriken Royal, Kongens Nyt. 8, $\frac{27}{4}$ 82. C F Thomsen, $\frac{26}{4}$ 84. H Thomsen, Kul, Brændsel, Kalk, Løngangstræde 37, $\frac{7}{9}$ 80, 5000. N L Thomsen, Brog. 5, $\frac{29}{7}$

84, 6000. O F C Thomsen, Kongens Nyt. 8, $\frac{16}{11}$ 86. T P Thomsen, Papir, Ud- salg fra M Drewsen & Søn, Fortunstr. 5, $\frac{9}{10}$ 72, 8000. W Thomsen, Nansensg. 49, 7000. V C G Thomsen, Gasværkav, 21. O W Thorlakson, Colbjørnsensg. 5, 3400. Chr Thorsen, Modeog.Manufaktrrh., Kjøbmagerg. 37, $\frac{19}{8}$ 75, 7200. W Thorsen, Havneg. 39. Fred Thorsøe, Handelsakademi, Frederiks- borgg. 34, $\frac{9}{4}$ 54, 3000. J Thorvildsen & Komp., Smør og Produkter, Herluf Trollesg. 7, $\frac{27}{16}$ 73, 5000. H Thrane, Vesterbrog. 52, $\frac{6}{12}$ 60, 14,000. Oscar Thrane, Klosterstr. 1, $\frac{31}{16}$ 75, 9600. P L Thrane, Gl. Strand, 38, $\frac{14}{2}$ 61. T S Thrane, Kongens Nyt. 10, $\frac{9}{13}$ 69, 25,000. H Thranes Sønner, Fabrik af Tovværk, Sjøllandsg. 3, L E Thrane; $\frac{20}{11}$ 73, 5000. Edward Thune & Komp., Assurance og Kommission, St. Kongensg. 63, Jacob B A Salomon, $\frac{4}{2}$ 79, 18,000. A K Thuun, Gasværkav. 16, $\frac{8}{4}$ 86. R Thøgers- sen & Søn, Manufaktur og hvide Varer, Walkendofsg. 11, O H W Thøgersen, $\frac{1}{11}$ 59, 15,000. J Thøl, Linnésg. 12, $\frac{7}{12}$ 69, 2400. Tiemroth & Fich, Tømmerforretn., Snedker- materialier, Jernbjælker, Nansensg. 23 B, Joh. Fich, $\frac{9}{11}$ 71 (se **Annonceafd.**). C F Tietgen, Etatsr., Direkt. i Privatbanken, Kronprindseseg. 30, $\frac{12}{4}$ 55, 80,000. J E Timm, Blikvare- og Gasmaalersfabr., Vester- brog. 44, $\frac{23}{11}$ 67, 38,400. L Titzel, Alleeg. 8 A. Tobaksfabriken Holland, Badstuestr. 18, S Kabell, $\frac{12}{8}$ 80. A L Topp, Lykkesholms Allee 4 B. J Chr Torp, Firma, Manufaktur og Sækkelarreder, Højbroplads 8, J C Torps Enke, $\frac{11}{3}$ 62, 6000, A C Torp, $\frac{24}{3}$ 81, 6000. Adolf Trier & Goldschmidt, Kolonial en gros, Amagert. 8, Sigr. Gold- shmidt, $\frac{18}{12}$ 56, 100,000, A Trier, $\frac{19}{1}$ 60, 100,000, F A Trier, $\frac{29}{12}$ 71, 35,000. F C Trier, Herluf Trollesg. 10, Tømmer, $\frac{22}{16}$ 68. Ludvig Trier's Eftf., Kjøbmagerg. 22, C Rasmussen. Sophus Trier, Artikler for Sadelmagere, Vognfabr. og Børstenbindere, Krøllhaar, Løvstr. 8, $\frac{5}{1}$ 75 (se **Annonceafd.**). S L Trier & Komp., Bankier, St. Kannikestr. 6, M L Trier, $\frac{9}{8}$ 61, 8000, J C Melbye $\frac{16}{9}$ 83, 3000. Th Trier, Cigarer, Assurance og Agentur, Gothersg. 13, $\frac{19}{16}$ 72, 18,000. H Trolle & Komp., Papir fra Dalum Papirf., Tordenskjoldsg. 23, H G Trolle, $\frac{29}{1}$ 78. Vilh. Trolle, Dannebrogsg. 52. T V A Truelsen, Assurance og Agentur, Graa- brødretorv 6, $\frac{12}{8}$ 83, 1200. M Tvermoes, Handelshus, Hørkram en gros, Frederiks- borgg. 1, E Tvermoes, $\frac{28}{4}$ 59, 28,000, Rudolf Tvermoes, $\frac{29}{1}$ 62, 28,000. A L Tønning, Møbler, Fiolstr. 30, 1800.

S N Udsen, Godsexpeditionen Danmark, Halmtorvet 8 (se **Annonceafd.**). R N Uhrup, Kaffe, Ris, Sukker, Frø, Kolo- nial, Niels Juelsg. 14, $\frac{2}{6}$ 72, 10,000.

Livsforsikringselskabet New-York,

U C Ulrichsen, Tobakker, Østerg. 52, ²³/₈ 84, 1800. E Ulrik, Laxeg. 30, ²³/₈ 85, 1200. M C Undall, Godsexpedition, Spedition, Thaysens Expedition, St. Annæ Plads 19, ²⁸/₁₀ 79, 1200. Universal Express, Salicath, Ny Adelg. 5. Chr Ussing, Larslejrstr. 10, ⁶/₂ 72, 2400.

Jul. Wagner, Agentur, Mønterg. 21, ¹⁵/₅ 73, 4600. S Wagner, Aabenraa 31, 1800. O Wahlstrøm, Rømersg. 23 B. ⁸⁰/₃ 86. F Valentin, Firma, Kul, Badstuestr. 18, M Falk Valentin, ¹¹/₁ 59, 15,000, M J Meyer, ²²/₃ 55, 13,000. Valentin, & Komp., Toldbodv. 26, M Falk Valentin, ¹¹/₁ 59, 15,000. Valeur & Jensen, Farvevarer, Amalieg. 4, J C J Jensen, ³/₅ 70, 6000, P N F Valeur, ²⁸/₄ 70, 6000. P G Vallentin, Nørresøg. 19, 1200. A Wallick, Firma, Ny Kongensg 15, ²⁵/₁₀ 82. N Wallick & Komp., Agentur og Kommission, Amalieg. 3, N F Wallick, ²⁰/₈ 65, 8000. Ed Walther, Smørexport med Filialer i Malmø og Landskrona, Reventlowsg. 2, ¹⁵/₁ 78 25,000. A C Wandahl, Sukkerfabrik, Wiedeveltdg. 68, ¹⁷/₂ 76. E T Wandel, Amalieg. 43, ²⁴/₈ 85, 4000. J Wandall, Vingaardstr. 13, 3000. Carl Wandel & Søn, Vine, Niels Juelsg. 7, O Wandel, ²¹/₄ 70, 30,000. Jul Wandel, St. Kongensg. 47, ¹⁵/₁₁ 59. Einar Warburg, Agentur i engelske og tyske Metalvarer samt bøhmiske Glasvarer, St. Kongensg. 29, 2400. H Warburg, Agentur deribl. elektriske Ledninger, St. Kongensg. 29, ²¹/₁ 50, 2000. Joseph Warburg, Frederiksberg. 17, 1000. J O Warburg, Toldbodg. 11, ²¹/₈ 86. Leontio Warburg, Agentur, Kjøbmagerg. 43, ²⁰/₁₀ 53, 8000. M A Warburg, Millian Meyers Efft., Humle, Raadhusstr. 11, ¹³/₇ 74, 8000. Chr J Warisch, Gothersg. 61, ²¹/₃ 86. J N Warrer, Vine, Jernbaneg. 5, ²⁸/₄ 68, 6000. F L Weber, Mineralvandsfabr. Absalon, Vesterbrog. 29, ⁷/₁ 83 (se Annonceafd.). A F Wegmann, Agentur, Ny Adelg. 12, ³/₁ 78. H Weien & Komp., Havneg. 39. H C L E Weien, ²⁴/₁₁ 85, 8000. M Weil & Komp., Lamper og Lampedele, Nytorv 11. J S W Weilbach, Slotsholmsg. 51, ²/₂ 86. Wilh Weincke, Raatobakker, Raadhusstr. 7, ²⁰/₄ 74, 7600. S Vest, Peder Skramsg. 24, ²⁷/₈ 85, 2000. H C Welblund, ¹/₈ 84. P Welding, Makaroni, Nudler og Mel, Vimmelskafet 39, ²⁸/₁₀ 82, 15,000. J H Wennerberg, Svanholmsv. 10. N Vermehren, Uhre, Uhrfourniture, Legetøj m. m., Kristenbernikovstr. 9, ³¹/₃ 85 (se Annonceafd.). H E C Wenck, St. Kongensg. 91, ¹²/₈ 79 1600. C C J Wesch, Tobak, Pilestr. 32, ²⁸/₆ 78, 2400. W Wesche, Firma., St. Kannikestr. 6, Fru D M E Wesche, 1400. C G Wesenberg, Cort Adelerseg. 4, ¹/₁₀ 78, 2600. Th Wessel & Vett, De forenede Hvide Vareforretningers Lager, Manufaktur en gros. Kongens Nytorv 13, Emil Vett,

¹⁴/₇ 70, 150,000. Th V Wessel, ³⁰/₈ 70, 150,000. J B S Westergaard, Reventlowsg. 12, ¹⁶/₂ 86, 2800. W F Westergaard, Vesterseg. 26, 3000. T A Westermann, Agentur, Toldbodg. 21, ¹/₄ 73, 5000. Westphal, Thedin & Komp., Tagpapfabr. Gl. Strand 48, Chr Zander, 2400. F H Vett, Herluf Trollesg. 5, ¹⁹/₆ 85, 10,000. J F Wiberg, Manufaktur, Vimmelskafet 44, ²⁷/₁₁ 47. H Wieck & Komp., Damp-, Vand- og Gasledningsartikler, Cort Adelerseg. 12, H L J Wieck, ¹⁴/₃ 72, 4000. H W Wiegardt & Komp., Tobak, Toldbodg. 6, H Busch, ²⁴/₂ 81, H W Wiegardt, ¹/₃ 81, 1000. A Wiegell, St. Kongensg. 64. Th Wiegell, Kul, Kompagnistr. 22. H Wiese, Sofiev. 12, ¹⁹/₁ 66. L C Wieldau, Bygningsartikler, Vesterseg. 20, ³⁰/₁₁ 76. Jul Willemann, Vesterbrog. 65, ¹²/₄ 77, 1600. J H Willumsen & Komp., Frederiksberg. 24, J H Willumsen, ¹⁹/₄ 70, 3000. Chr Wilmann, Vesterfælleds Møllev. 4, 1200. F O C Winckler, røgede Varer, Gl. Mønt 34, ²²/₁₀ 78, 4000. L E Winding, Dronningens Tværg. 8, ¹/₁₂ 68, 7000. P P Vinkel, Gammeltoftsg. 12 B, 5000. F Em Wining, Bredg. 56, 20,000. Winther & Heide, Damp-, Vand- og Gasledningsart. Silkeg. 1, S C Winther, ⁶/₁₁ 84, 2000. O Heide, ⁶/₁₁ 84, 1600. Jørgen Wisbye, St. Annæ Plads 24. Th N Wisholm, Nørrevoldg. 27, ¹/₄ 86. Viggo With, Agentur, Vine m. m., Hejbergsg. 18. G E Fife, ³/₄ 73, 7000. V Withs Enke, ¹/₃ 59, 1600. J P Wittusen, Kul og Kokes, Graabrødret. 8, ¹⁸/₁₀ 70, 3200. C T Vogelsang, Amiciv. 1. D Voigt & Komp., Artikler for Bogtrykkere, Lithografer og Bogbindere, Amagert. 10, D N V Voigt, ²³/₆ 70, Viggo Voigt, ¹⁶/₁ 80. E E Voigt, Cigarer og Tobak, Amalieg. 3, 1600. Voigt & Jørgensen, Kjøbmagerg. 18. A B Jørgensen, ¹⁵/₆ 84, 1400. A H Voigt, ¹⁶/₅ 84, 1400. Aug J Wolff & Komp., Annonce-expedition, Lampeskærme, Lampeslør og Kotillionsart, Trykkeapparater, Skinderg. 2, D Th Wolff, ¹⁵/₁ 67, 4000, Wilh B Wolff, ¹⁵/₁ 67, 4000. A J Wolff, 4000. Otto Volqvartz & Komp., engl. Manufakturer en gros, Pilestr. 35, O Volqvartz, ²²/₅ 57, 25,000. Anthony Worm, Assurance, Havneg. 31, ¹¹/₁₁ 79, 8000. H G Worm & Gelert, Kolonial, Nyhavn 31, H G Worm, ¹⁹/₇ 56, 8000, L C Gelert, ²⁵/₁₁ 84, 3000. Ole Vorm, Ølafapning og Export, Brolæggerstr. 5, ¹⁷/₁₁ 81 (se Annonceafd.). Toxen Worm, Kolonial en gros, Agentur, Bredg. 51, ¹⁸/₁ 66, 16,400. P Voss & Komp., Tyll, Silkebaand, Fløiler, Vingaardstr. 6, P A T Voss, ²⁰/₁₂ 60, 6000. Wright & Gildsig, Nytorv 11, W F Wright, ¹⁵/₄ 86, og H C Gildsig (se Annonceafd.). A Wulff, Tordenskjoldsg. 3, ¹⁴/₁₂ 80, 6000. G J B Wulff, A Hindenburgs Efft., Tømmerh., Børsg. 44, ¹⁶/₄ 79, 10,000. Wulff & Komp., Biskvit osv., Gl. Mønt 13, J Wulff, ²¹/₈ 65, 1200. N C

Direktion for Danmark: Vimmelskafet 47, Kjøbenhavn.

Wulff, Kongens Nytorv 21, $\frac{3}{9}$ 62, 1400. P Wulff, Cigar- og Tobaksfabrik samt en gros Forretning, Holbergsg. 18, $\frac{3}{9}$ 68. Vald E Wulff, Kommissionsforretning, Kul, Petroleum, fine Olier, Kolonial, St. Pederstr. 38, $\frac{28}{12}$ 71, 7000. S A Wøistrup, Strandv. 29, $\frac{24}{10}$ 71, 5000.

F S Zachariae, Herreekvipering, Frederiksbergg. 2, $\frac{17}{11}$ 74. Adolph Zinn, Assurance, Kul, Kokes, Brænde, Blaagaardsg. 4, $\frac{3}{9}$ 75, 6000 (se *Announceafd.*). F Zuschlag, Belysningsvæskefabrik, Fælledv. 20, $\frac{14}{12}$ 80, 12,000.

Chr Øberg & Komp., Elektroplet, Kronprindsensg. 7, C M W Øberg, $\frac{16}{7}$ 80. Carl Øder, Agentur og Kommission, Gothersg. 13, 2400. Øllgaard & Gylche, Cigarer, Tobakker, Vine, Punsch fra C G Berg i Karlshamn, Kjøbmagerg. 22. Ørfeldt & Larsen, Manufaktur, Østerg. 55, P J Ørfeldt, $\frac{6}{1}$ 85, 4000, V C Larsen, $\frac{9}{1}$ 85, 4000. August Ørsleff, Klæde, Vimmelsk. 38, $\frac{9}{8}$ 86, 1600. Chr Ørsted & Komp., Holbergsg. 18, A C Ørsted, $\frac{80}{8}$ 81. M Ørum, Agentur, Laxeg. 18, $\frac{3}{1}$ 78, 1600. Ørum & Wulff, islandske Kjøbmænd, Strandg., Wilders Plads, Julie E N Jensen f. Muus, $\frac{1}{2}$ 81. A C Øst & Søn, Urtekram en gros & en detail, St. Kirkestr. 2, M H E Øst, $\frac{12}{8}$ 76, 7000. Carl Østberg & Sønner, C F Østberg, Dronn. Tværg. 8, $\frac{80}{11}$ 83. D Petersen-Østergaard, Vine, L. Kirkestr. 4, $\frac{14}{10}$ 84.

Herreekviperingshandlere. Brødr. Andersen, Grønneg. 41, Kongens Nytorv 28 og Hovedvagtsgade 2, F Andersen, $\frac{21}{7}$ 64, 28,000 og C Andersen, $\frac{4}{4}$ 61, 28,000. N B Andersen, Firma, Frederiksbergg. 21, E E B Andersen, $\frac{19}{2}$ 73, 2400. V Backe, Østerg. 43, 800. Joh Bigler & Søn, Ny Østerg. 3. L Bigler, Vesterg. 13, $\frac{6}{4}$ 75, 2000. Brødr. Brinch, St. Annæ Pl. 18, 1400. K Brønderslev Hansen, Lehrmanns Eftf., Gothersg. 30, 1200. Brønderslev & Lohse, Østerg. 52, E A T E Lohse, $\frac{10}{9}$ 72, 8000. Peter Buch, Højbroplads 21, 3400. Mathias Christensen, Koug. Nytorv 34. B C Engel, Grønneg. 2, 14,000. F H N Evers, Mønterg. 25, 1000. O C Falk, Nyhavn 17, 2000. A Fogh, Blaagaardsg. 24, 1600. Fønnesbech & Juhler, Østerg. 10, C A B Fønnesbech, $\frac{3}{2}$ 76, 20,000, og J P P Juhler, $\frac{12}{10}$ 69. G Friedländer & Ko., Kong. Nyt. 31, G Friedländer, $\frac{7}{4}$ 83, 2800. J Graff, Gothersg. 45, 2400. F F Guldager, Vesterbrog. 28, 4000. V Hagemann, Frederiksbergg. 28, 1200. Alfred Hansen, St. Kongensg. 10, 2600. C Hansen, Sværtæg. 4. E S Hansen, Pilestr. 13, 3000. P Hansen & Ko., Ny Østerg. 11. Herforth & Ko., Amagertorv 14, H L R Herforth, $\frac{89}{79}$ 16,000. J N Hildesheim, Østerg. 22, 2000.

Chr. E Holm, Pilestr. 2. Häger & Ko., St. Kongensg. 58, R G Häger, $\frac{28}{8}$ 76, 4200. A Jacobsen, Nyhavn 25, 1200. Niels Jensen & Ko., Gothersg. 46, N Jensen, $\frac{9}{4}$ 69 2400 og F Møller. S A G Jensen, Kristenbernikovstr. 24. J K Jespersen, Sværtæg. 2, 2600. H J Jessen, Pilestr. 9, 1400. M Jørgensen, Frederiksberggade 12, 1400. N P Jørgensen, Frederiksbergg. 27. 2000. L Kanneworff, Kongens Nytorv 2, 6200. J J Kappen, Strandg. 14, 3000. L C Kielberg, Gl. Kongev. 167. Kbhvns. billige Beklædningsoplæg, Frederiksbergg. 2. T F Krarup, Firma, Kjøbmagerg. 64, Hj. af Kultorvet, C E Krarup, $\frac{21}{7}$ 63, 8000 (se *Announceafd.*). C E A Kruse, Kjøbmagerg. 42, 5000. C Kruse, Ny Adelg. 3. Thor Lange, Pilestr. 13, 6000. Carl Larsen, Bredg. 10. P C Larsen, L. Torveg. 16, 2400. C P Lauritzen & Ko., Vesterbrog. 30, C P Lauritzen, $\frac{4}{11}$ 79, 5000. B D Leerbech, Holmens Kanal 22, 1800. J N Levin, Pilestr. 17, 2800. Ph. C Levysohn, Ny Østerg. 3, 3200. A T Linck, Frederiksbergg. 48, 10,000. G Lindqvist, Niels Juelsg. 4, 7000. Lundholm & Jensen, Nyg. 7, $\frac{3}{9}$ 72. W Madssen, Frederiksbergg. 25, 4000. J J Margolinsky, Gothersgade 12, $\frac{28}{1}$ 73, 5000. R Mikkelsen, Admiralg. 7. K L Mommers Eftf., Gothersg. 2, L Bændixen, $\frac{4}{11}$ 79. G L Nissen, Borberg. 11. J Olsen, Pilestr. 41. C V Petersen, Gothersg. 93. E E Petersen, Nyhavn 38, $\frac{27}{8}$ 80, 1200. N J Petersen, Nyh. 24, 2000. Wm. Petersen, Grønneg. 35. W T Petersen, Nyhavn 47, 2400. D Salomon, Klareboderne 14, 2400. H C Schmidt, Strandg. 22, 2000. J L Schmidt, Grønneg. 4, $\frac{28}{8}$ 55, 1800. A F Schünemann, Nørreg. 2, 2000. Charles Schæffer, Kronprindsensg. 6, 2000. Frederikke Selmer, Nørreg. 39. Chr. L Simonsen, Frederiksbergg. 28, $\frac{17}{9}$ 64, 7000. Alfred Steen & Ko., Kronprindsensg. 6, 2000. F C Sørensen, Frederiksbergg. 31, 1400. J C Tipsmark, Frederiksbergg. 24, $\frac{26}{8}$ 57, 4000. C Trane, St. Annæplads 8, 7000. L Wendelboe, Frederiksbergg. 30, 1800. P N Østergaard, Nørrebrogade 15, 1200.

Hestehandlere. E Becher, Nørrebrog. 206. H P Bekker, Baldersg. 6, 1200. C C Benthien, Colbjørnsensg. 16, 4000. J Brøndum, Vesterbrog. 20, 3000. P Christiansen, Gasvej 23, 5000. L Dannesboe, Gl. Kongev. 33 A, 1600. G Evers, Sindshvillevej 7. J Hansen, Gasværksvej 8, 2400. C C Hecht, Vesterbrog. 9, 8000. J C Jensen, Viktoriag. 5 B, 1000. N Josephsen Eftf., Vestergaard, Kvætt., Kontor G (se *Announceafd.*). J Jørgensen, Istedg. 1, 1600. J Jørgensen, Falkonerallé 8. J L Jørgensen, Viktoriag. 14. C Larsen, Guldbergsg. 9. E R Lassen, Viktoriag. 21. E A A Linde, Godthaabsv.

Livsforsikringselskabet New-York,

10 D. H C Mathiasen, Frederiksh. Kanal 6, 2400. F H Månichen, Gl. Kongev. 3. L Nielsen, Vesterbrog. 35, 1600. R Nielsen, H C Andersensg. 9, 800. P N Petersen, Istedg. 70. P Rasmussen, L Istedg. 7, 1200. L C Westergaard, Thorsg. 32, 800. Hørkræmmere. A Andersen, Ryseg. 7. A S N Andersen, Øhlenschlægersg. 40. Joh L Andersen, Ryseg. 64, 1000. J Andersen, St Hansg. 22, 1000. H C Andersen, Jægerg. 7 B. L Andersen, Fredericiagade 47, 1000. N Andersens Eftf., Vesterg. 31. Th R Abildgaard, ^{29/10} 71, 9400. N F Bergh, St. Hansg. 10. Einar Black, Adelg. 95. E Block, Klærkeg. 21. Th Bloch, Østerbrog. 42, 1600. J Brunshuus, Ole Suhrsg. 15, 800. Chr. Bruun & Ko., Frederiksbergg. 5. Chr Bruun, 1600, V Møller, 1600. E H Brødegaard, L Torveg. 22, 2600. Alfred Capito, Gl Strand 28, 4000. H Christensen & Ko., Halmtorvet 41, P H G Christensen. J Christensen, L Istedg. 6, 1600. L Christensen, Slotsg. 17, 12,000. L Christensen, Webersg. 3, 1200. P Christensen, Nansensgade 7 C, 800. P Christiansen, Korsg. 37, 3400. P Christensen, Brøndshøjg. 7. L Clausen, Griffenfeldtsg. 28, 1400. P C Dame, Hauserpl. 7. Lauritz Debell, Amagert. 25, ^{26/10} 69, 4000. E E F Eskildsen, Godthaabsv. 21 A & B. Wilhelm Fick, Vesterg. 2, 7000. E Fog, en gros, Vesterg. 23, ^{9/4} 74, 6000. F C L Frandsen, Østerbrog. 50, 2400. F M Frandsen, Viktoriag. 10, 2000. V S Frandsen, Frederiksbergg. 9, 1400. J Frederiksen, Salvieg. 16, 3000. C A From, Frederiksbergg. 40, 4000. Thøger From, Firma, Rosenborgg. 1, Gross: J M Holm. Einer Gottlob, Vesterbrog. 55, 800. H Granzow, Vesterbrog. 41, ^{10/10} 72, 2400. L O A Hall, Smalleg. 24. A P Hansen, Ole Suhrsg. 19, 1000. F Hansen, Thorupsg. 3, 1200. J P Hansen, Læssøg. 14, 1200. O Hansen, Stormg. 13, 800. Rudolph C Hansen, L. Torveg. 38. J Hatting, Gothersg. 37. A J Hauge, Krsthvns Voldg. 5. F V Hendriksen, Dybensg. 16. P C Hjarup, Vestergade 29, ^{24/3} 59, 12,000. A Hjørup, Cort Adelersg. 8, 1000. J Jacobsen, Ny Kronprindsessøg. 4, ^{18/3} 69, 1400. B Jansson, Valdemarsg. 51, 800. C Jensen, Rigensg. 12. C Jensen & Ko., Viktoriag. 7, 1600. F Jensen, H C Andersensg. 4, 1200. Harald Jensen, Petrol., Studiestr. 11. Jens Jensen, Vesterg. 12, 3600. Jørgen Jensen, en gros, Vesterg. 16, ^{18/12} 41, 125,000. J C Jensen, Nansensg. 11, 1200. N Jensen, Skinderg. 13, 1000. P Jensen, Øhlenschlægersg. 24, 800. Ingerslev & Ko., en gros, Nørreg. 7, F A Ingerslev, ^{1/8} 47, 35,000, og J Ingerslev. A F Johansen, St. Kongensg. 54, 800. J Johansen, Schacksg. 7, 800. N V Johansen, Gl. Kongevej 49, 3000. J A Jørgensen, Nørre Farimagsg. 35, 1600. M Jørgensen, Brohusg. 4. Keh-

let & Ko., Nørreg. 31. A Kehlet ^{27/4} 71, 1600. H H Kehlet, Vesterbrog. 111, 3000. C J Kjerulf, Hauserg., ^{26/6} 65, 7000. A Koføed, Falkoneralle 2 B. J J P S Krohn, Skytteg. 3. Jacob B Krøll, Røgeri, Klareboderne 10, 2000. A Larsen, Øhlenschlægersg. 63. F Larsen, Steng. 21. J P Larsen, Niels Ebbesensvej 25. L Larsen, Pederhvidtfeldtstr. 17, 7000. N J Larsen, Saxog. 32, 1200. S Larsen, Blaagaardsg. 13, 3000. C Madsen, Vandkunsten 5. H P Madsen, Pilestr. 26, 2000. R Madsen, Absalonsg. 44, 1000. C Mahnfeldt, Olufsv. 5, 800. N F Munck, Firma, Jern, Vesterg. 18, C H Munck, ^{25/8} 68, 18,000. Lemvigh Müller, Kultorvet 11, 8000. A Nielsen, Vesterbrog. 81. B M Nielsen, Aabenraa 10, 800. H Nielsen, Ravnsbergg. 15, 4000. N Nielsen, Allersg. 9, 1000. O Nielsen, Korsg. 41. Chr. Olsen, Kompagnistr. 32, 2400. J J Olsen, Steng. 22, 1000. J Olsen, Øhlenschlægersg. 20, 1000. H P Pedersen, Halmtorvet 59, 4000. S Pedersen & Ko., Dronn. Tværg. 33, ^{31/7} 47, 20,000. C Petersen, Nansensg. 21 A, 800. H Petersen, Korsg. 19. H C Petersen, Nørrebrog. 110, 800. L Petersen, Øhlenschlægersg. 72, 1000. J Poulsen, Prindsensg. 6, 1000. H P Rasch, Larsbjørnsstr. 18, 1400. A Rasmussen, Klareboderne 1, 1600. Bang Rasmussen, Ncdahls Eftf., Gothersg. 19, 1400. C Rasmussen, St Kongensg. 83, 1800. G Rasmussen, Dybensg. 24. H P Rasmussen, Ordrupsg. 11, 800. N Rasmussen, St Pederstr. 27, 1200. N Rasmussen, Holmensg. 29, 2000. O C F Rasmussen, Mejnungsg. 20. P Rasmussen, Mønterg. 19, 2000. R Rasmussen, Tordenskjoldsg. 26. Carl Rerup, en gros, Nyh. 14, ^{12/11} 57, 35,000. H V Riedel, Dronningensg. 26, 800. N C Saaby, Gjentofteg. 11, 800. A F Sahlqvist, St Kongensg. 75, 1600. Georg H Simonsen, Kul, St Kongensg. 39, 1600. A Sørensen, Fredensg. 23, 1000. M Thomsen, Aagade 64. V Thrane, Baggensg. 24, 1400. W C Topp, Vingaardstr. 21, 2400. Th Toxværd, St. Strandstr. 3, ^{13/6} 56, 1200. M Tvermoes, Firma, en gros, Frederiksberggade 1, E T, 28,000, R T, 28,000. Warmings Enke, Vestervoldgade 39, ^{14/11} 72, 8000. A Wejby, Absalonsg. 31, 1000. P E T West, Fiolstr. 40. O Westerberg, Saxog. 20. O Willumsen, Knudsg. 26. H Wright & Ko., Guldbærgsg. 3. P J Volck, Fredbrg. Bredeg. 22. N Østrin, Gothersg. 87, 4000.

Industrimagasiner. J M Aistrup, Vendersg. 10. C Fjelstrup, Sølv. 87. E F Hansen, Østerg. 50, 1000. M Hartvig, Admiralg. 17. E Holck, Frederiksbergg. 26. Kristiane Nielsen, Østerg. 39, 1200. M Petersen, Badstuestr. 2, 1200. Adolphine Scherling, Skoubog. 4, 1000. Laura Schwartz, Frederiksbergg. 50, ^{1/8} 86. A E

Direktion for Danmark: Vimmelskiftet 47, Kjøbenhavn.

Simonsen, Kjøbmagerg. 6. S Wiegand, Vesterbrog. 66, 2000. Fru C Willumsen, Frederiksbergg. 24, 3000.

Isenkrammery. Aagesen & Olsen, Kjøbmagerg. 16, L W G Aagesen, $\frac{5}{1}$ 70, 4800. H Amundin, Vimmelskafet 48, 4000. Baadh & Winthers Eftf., Kjøbmagerg. 45, J G Rohde, $\frac{18}{9}$ 77, 30,000, J G Rohde og O F P Hecht, $\frac{18}{9}$ 77, 6200. F M Bonnichsen, Sølvg. 84, $\frac{16}{2}$ 83, 1000. O Breum, Adelg. 117. Oluf Brønnum & Ko., Holmens Kanal 15, O Brønnum, $\frac{17}{9}$ 74, 6000. Bucka & Nissen, en gros, Vesterg. 26, Hans Nissen, $\frac{10}{1}$ 65. Harald Børgesen, Frederiksbergg. 20, 6800. P V Børgesen, Østerbrog. 40, 1600. P J Bøvings Eftf., Gothersg. 15, C F L Galle, $\frac{20}{3}$ 77, 5000, og H L Galle, $\frac{20}{2}$ 77 (se Annonceafd.). H de H Ebbesen, Borgerg. 66. Peter Eegholm, Østerg. 61, 100,000. L V Erichsen, Nørrebrog. 55. J C Farrer, Nyg. 1, 6200. C Friis & Ko., Vesterbrog. 57, C F L Friis, $\frac{80}{8}$ 66. P H Fritzsche, Gl. Torv 10. N P Gissemann, Østerbrog. 31, 1000. H Edv Halberg, Amagert. 5, 10,200. C A Hansen, St. Torveg. 11, 1600. Hansen & Callesen, Frederiksbergg. 24, P E Hansen, $\frac{20}{5}$ 75, 14,000, og A Callesen, $\frac{21}{5}$ 75, 14,000. Chr Hansen, Østerg. 50, 4000. Chr V Hansen, Cort Adelsrg. 1, 1000. J P Hansen, Pilestr. 38, 6000. Ad Holstebro & Ko., L. Torveg. 9, C F Raagaard, $\frac{20}{12}$ 68, 8000. Georg Holst, St. Kongensg. 27, 1800. H Hvalsøe & Ko., St. Strandstr. 8, H Hvalsøe, 1400. J Jacobsen & Ko., Frederiksbergg. 5, J Jacobsen, $\frac{10}{10}$ 65, 3600. Peter Ibsen, Kronprindsensg. 3, 10,000. J F Jørgensen, Kronprindsensg. 8. O V Jørgensen, Vesterg. 14, $\frac{21}{4}$ 68, 8000. Kjøkkenforretn. Vulkan, Antoniestr. 8. Koefoed & Ko., L. Torveg. 5. A Koefoed, Alleeg. 28. Kongshøjs Hammerværks Uds., Gothersg. 54, Joh Chr Petersen & Søn. D Lund, Vesterbrog. 76, 2400. Ferd H Lørup, Blegdamsv. 136, 5000. Aug Meyer, Frederiksbergg. 30, 4000. J M Moesbøll, Frederiksbergg. 42, 2000. F Morville, Frederiksbergg. 21. L C G Møller, Falkoneralle 2 B. Møller & Mammen, Gothersg. 42, J J Møller, $\frac{11}{10}$ 81, 4000, og L Th Mammen, $\frac{11}{10}$ 81, 4000. Carl Mørck, Lamper en gros, Hejbergsg. 18, 6000. J A Nielsen, Vinggaardstr. 22. Ernst Olsen, St. Kongensg. 50, 2400. Joh Chr Petersen & Søn, Gothersg. 54, J C Petersen, $\frac{9}{11}$ 73. Joh J Petersen, Frederiksbergg. 14, 2000. Lindved Petersen, Butikstudstyr, Kaffemøller, Frederiksbergg. 28 (se Annonceafd.). Georg Frimons Eftf., Østerg. 15, A J T Hinrichsen, $\frac{7}{8}$ 80, 8000. Raavaddams Fab., Studieistr. 43. C Th Rom & Ko, Vesterbrog. 2 B, C Th Rom, $\frac{21}{10}$ 75, 7000 (se Annonceafd.). N Schovgaard, Aag. 54. Carl V Sommer, Pilestr.

12. O A H Steenberg, Nørrebrog. 25, 5000. Albert Thaulow, Højbropl. 7, 1800 (se Annonceafd.). V Thaulow, en gros, Slotsholmsg. 18. E A T Vermehren, Nørrebrog. 18, $\frac{25}{2}$ 68, 22,000. T M Werner, Kultortov 4, 35,000. Vald Wulff & Ko., Vesterbrog. 28, Vald F Wulff, $\frac{25}{11}$ 80, 3000. Firma „Yale“, Laase og Hejseapparater, Hovedvagtsg. 2 (se Annonceafd.).

Kaskethandlere. P A N Hegner, Knabrostr. 16, 1200. V D Larsen, Gothersg. 31, 1200. G D Lobdowsky, Gothersg. 75, 800. T H E Møller, Gothersg. 61, 800. N Nielsen, St. Regneg. 2. P Petersen, Vesterg. 27, 2000. E L F Prieme, Gothersg. 39, 1000. L L Thrane, Klareboderne 6, 2000.

Klædehandlere. Ankjer & Nielsen, Amagert. 7, J C Ankjer og J P Nielsen. C G Becker, Pilestr. 20. Chr Bjerring, Nyhavn 27, 3000. H J Drucker (en gros), Tordenskjoldsg. 33, 60,000. Peder Eigtved, Niels Juelsg. 7. Kultorvets Klædehandel, Kult. 5, H P Kølbye, 10,000. Lund & Thorsen, Amagert. 1, O T Jørgensen, 30,000. J C Modeweg & Søn, se Klædefabrikanten. C A Nielsen & Ko., Østerg. 58, C A Nielsen, 4000. L Nielsen, Mønterg. 17, 3000. W Salomonsen, Firma J C Modeweg & Søn, Kronprindsesseg. 28, 50,000. J D Schmidts Eftf., Nyg. 6, L P Nielsen, 7000, Ch Nielsen og P W Sølling, 50,000. Wendrich jun., Kjøbmagerg. 28, 2800. Aug Ørsløff, Vimmelskafet 38, 1600.

Kniplingshandlere. Fhv. Bruhns Kniplingshandel, Østerg. 60, Louise Quaade, $\frac{23}{4}$ 82, 1400, Elisabeth Quaade, $\frac{14}{2}$ 82, Christiane Quaade, $\frac{14}{2}$ 82, 1400. S Davidsen, Firma, Østerg. 49, Frøkenerne Davidsen. Dessauer, Graabrødret. 14, 2000. M C Hieronymus, Fiolstr. 3. E Latzers Eftf., Frederiksbergg. 13, Julie H Jacobsen, 1400, og Pouline Jacobsen, 1400. Nielsen & Ko., Østerg. 53, B L A Nielsen, 11,200, og L W Nielsen. Sara Rasmussen, Frederiksbergg. 3. J Schannong, Amagert. 9, 4000. Se iøvrigt Lingerihandlere.

Kornhandlere. C J Andersen, Frederiksbergg. 36, 2400. Emil Andersen, Amagert. 9, 4000. J Andersen, Halmtorvet 63, 5000. A Christensen, Gl. Torv 18, 2000. N Hansen, St. Pederstr. 38, 2000. P V Hovmand, Schacksg. 2, 800. J H Jacobsen, Nørreg. 5, Pakhus Magstr. 13, 3600. J Knudsen, Schacksg. 2, 800. P Lewisohn, Peder Skramsg. 7, 2000. G C Madsen, Rosengrd. 6. L C Mortensen, Nørrefarimagsg. 39, 1200. C F Nielsen, Helgolandsg. 13, 2400. J P Nielsen, Ahlefeldtsg. 21, 800. N Nielsen, Nørrevoldg. 25, 3000. O Olsen & Søn, Herluf Trollesg. 22, T Olsen, 2000, O Olsen, 3000. L Petersen, Løngangsstr. 21. Ingward Petersen, Børsg.

Livsforsikringselskabet New-York,

46. N Rasmussen, Nørreg. 43, 800. P Rasmussen, Halm. 67, 2400. R E Sivertzen, Gasværksv. 14, 2400. P A Skov, Kultortv 10. P A Skovs Eftf., L. Torveg. 34, A V Olsen. C Svendsen, Naboløs 1, 2000. H P Sørensen, Nørrebrog. 55, 4000. Kreaturkommissionærer. C F Andersen, Istedg. 1, 2000. J M Andersen, L. Istedg. 5, 2400. K H P Breiting, Gyldehløvesg. 14, 3000. F F Buchardt, Kvægtorvet. F Buchardt & W Juul, Kvægtorvet. A F Christensen, Viktoriag. 12, 10,000. K Christensen, Vesterbrog. 16, 1000. C F Fischer, Istedg. 7, 1200. P L U Fischer, Kvægtorvet, 10,000. H J S Halvorsen, Vesterbrog. 55, 2400. R Hansen, Petersens Passage 9 C. S Hermansen, Ny Stormg. Kvægtorvet A. L Hoff & J N Jessen, Mathæusg. 2. P Høyberg, Amiciv. 1. H Jacobsen, Helgolandsg. 13, 1600. J C Jensen, Petersens Passage 9 C. N Jeppesen, Viktoriag. 30, 1400. N Josephsens Eftf., Kvægtorvet G (se *Announceafd.*). J P Jørgensen, L. Istedg. 1, 1600. L Knudsen, Kvægtorvsg. 1, 2000. A Larsen, Frederiksv. 94. C Larsen, Frederiksv. 100. P Larsen, Vesterbrog. 35, 10,000. N Lorenzen, Petersens Passage 6. H H Lütgens, Istedg. 65 & 67, 1000. C L Lütken, Dannebrogsg. 24, 1800. N P Malling, Kvægtorvet. P C Malling, Kolbjørnsensg. 3, 7000. J Mathisen, Absalonsg. 50, 1000. C E Mauritzen, Gasværksv. 3, 2000. H M Mauritzen, Kvægtorvet 1, 11,000. S Mauritzen, Petersens Passage 6. J L Møller, Petersens Passage 18 B. J Nathansen, Viktoriag. 5 A, 800. F F Nielsen, Gasværksv. 8, 1200. H C M Nielsen, St. Knudsv. 38. Brødr. J & P Nielsen, Vesterbrog. 14. J & L P Nielsen, Viktoriag. 5, J N 15,000, L P N 15,000. C Noun, Ny Stormg. 69, 2000. J P Olsen, Enghavev. 12. Harald Petersens Eftf., Kvægtorvet. L Petersen, Nygaardsv. 10. N Petersen, Vesterbrog. 41, 3000. F C Poulsen, L. Istedg. 3, 1600. Rheinländer, Istedg. 4, 2400. J Schmeltzer, Viktoriag. 14, 3000. J Schmidt, H C Ørstedsv. 53 A. W J Smith, Helgolandsg. 13, 3000. O Svendsen, Viktoriag. 4, 1200. P Terp, Ny Stormg. 3, 1000. C Thede, Viktoriag. 26, 30,000. S C Tholstrup, Kvægtorvsg. 1. P Thomsen, Ny Stormg. 69, 2000. Carl Trebbien & Ko., Kvægtorvet 3, 3000. R Werrenrath, Saxog. 6, 4000. J Werrenrath, Vodrofs Tværg. 14. P Westergaard, Mariendalsv. 9. Kjøbmænd, islandske. A Asgeirsson, Firma Asgeirssons Enke, Frederiksbergg. 50, 11,000. J P T Bryde, Strandg. 34. Hans A Clausen, Overg. n. V. 33. P Dinesen, Nyhavn 21, 1800. W Fischer, Firma, Strandg. 6. Chr Gram, Kristiansg. 9, 5000. J Gudmundsen, Nyhavn 40. C J Hoepfner, Kvæsthusg. 5, 25,000. Richard Jacobsen, Jernbaneg. 1, 2000. J Magnusson, Overg. n. V. 33, 4000. C Nielsen, Havneg. 3, 7000. Johs Petersen & Ko., Nyhavn 16. F L Popp, Havneg. 41. L Snorrason, Østerbrog. 18, 4000. H Th A Thomsen, Herluf Trollesg. 9, 10,000. N H Thomsen, St. Kongensg. 57, 4000. V T Thostrup, Niels Juelsg. 11. Ørum & Wulff, Wilders Plads. Lingerihandlere. Laura Adler & Ko., Ny Østerg. 2, Laura Adler, $\frac{9}{10}$ 76. Robert Bock & Ko., Østerg. 36, R E Bock, $\frac{19}{10}$ 80, 1800. Fhv. C Bruhn, Østerg. 60, Louise 1400, Elisabeth, 1400, og Kristiane Quaade, 1400. Christensen & Hansen, Østerg. 58, R P Christensen, $\frac{6}{8}$ 74, og C A S Hansen, $\frac{6}{8}$ 74. A F Dahl, Borberg. 16, 1000. Salomon Davidsen jun., Østergade 49, Frøkerne Davidsen. J G Fohrmann, Østerg. 40, 3400. A Finne & Ko., Kjøbmagerg. 6. Jul M Goldschmidt Søn & Ko., Amagert. 10, H Goldschmidt, $\frac{7}{9}$ 78, 8400, og E B Sachs, $\frac{7}{9}$ 78, 8400. Hyrum Hager, Nørrebrog. 42. A W Hansen, Østerg. 41, 10,000. Hugo Høffner, Østerg. 28, 1000. Emma Larsen & Ko., Skoubog. 6, 800. L P Larsen, Østerg. 5, 3200. P H Larsen, Nikolajg. 3, 2000. L C Levysohn, St. Kongensg. 21, 7000. Emil H Meyer, Holmens Kanal 7. S Monies & Ko., Østerg. 62. Nielsen & Ko., Østerg. 53, B L A Nielsen, $\frac{15}{6}$ 68, 11,200, og L W Nielsen, $\frac{22}{6}$ 78. Bernt Nielsens Eftf., Østerg. 26, 4000. Charles E C Olsen, Vimmelskafet 28, 2600. A Petersen, Holmens Kanal 7, 8000 (se *Announceafd.*). J Schannong, Amagert. 9, 4000. Dina Schwartz, Amagert. 9. Søstrene Simonsen, Ny Østerg. 6, Cecilie og Frederikke S, 1000. Vald Smith, Kjøbmagerg. 27, 5000. Thorv Svendsen, Vimmelskafet 36, 2400. Læderhandlere. Agerskov, Blaagaardsg. 12. M J Ballin Sønner, Nørrevoldg. 78, J L Ballin og H J Ballin, $\frac{30}{12}$ 73, 16,000. F H Becker, L. Torveg. 22. C C Bostrom, St. Regneg. 26. F F Dahl, Vimmelskafet 36, 3600. O J Eilersen, Walkendorfg. 32. Andreas Enna, Grønneg. 3 (se *Announceafd.*). J Frederiksen, Korsg. 5, 1000. C F Galle, Slotsg. 4, $\frac{31}{10}$ 71, 3600. G Gluuds Sønner, St. Kongensg. 32, E A Gluud, $\frac{8}{10}$ 72, og A G Gluud, $\frac{19}{2}$ 75, 8000. D Gram, Kristenbernikovstr. 6, 11,000. F M Gram, Adelg. 6, 2400. H Chr Hansen, Gothersg. 61, 1600. P B Hansen, Vesterg. 10. Heinr J Hass, engros, Admiralg. 12, 12,400. C Ishøj, Vesterbrog. 49. M Jeppesen, Kompagnistr. 25, 1400. H P Jørgensen, Kristiansh. Torv 4, 4000. Kjøbenhavns Læderfabrik, Pilestr. 50, S Sørensen. G C König, Borberg. 5, 1800. N Larsen, Slotsg. 23, 1600. S Levin-

Direktion for Danmark: Vimmelskafet 47, Kjøbenhavn.

sohn, Gl. Mønt 39, 1800. J F F Lillieqvist, Gothersg. 11, 15,800. Oscar Lunge, Kronprindsensg. 6, 2000. Carl F Meyer, Løvstr. 8, C F, J P C, 2400, og J E Meyer, 2400. M Nathansohn, Griffenfeldtsg. 20, 1000. W A A Nielsen, Klareboderne 12, 800. Chr Næsted, Pilestr. 36, $\frac{30}{100}$ 75, 8000. C F Olsen, Nørreg. 27, 1200. J Olsen, Blaagaardsg. 51, 1000. J Olsen, Østerfarimagsg. 24, 1000. J Olsen, Dronn. Tværgade 16. A Seligmann & Ko., en gros, Bredgade 38, A S, $\frac{30}{100}$ 62, 40,000. L Seligmann, Sværtegade 7, 1200. C O Steendorff, Ravnsborggade 6, $\frac{30}{100}$ 75, 2000. O Stub, Adelg. 77, $\frac{10}{100}$ 81, 5000. C Torst, Dannebrogsg. 4, 3000. Wimmelmänn, Gl. Mønt 3. Chr T Øigaard, Kristenbernikovstr. 14 (se **Annonceafd.**). Se till. Garvere.

Manufakturhandlere. J Abrahamson. Ny Adelg. 5, $\frac{6}{100}$ 64, 5000. Martin Adler, Ny Østerg. 3, $\frac{9}{100}$ 76, 5000. A Agerholms Eftf., Kjøbmagerg. 42, Frederikke M Jensen, $\frac{15}{100}$ 79. J F A Agersborg, L. Torveg. 26, $\frac{26}{100}$ 85, 800. A Andersen, Vimmelskafte 47, 6400. C Andersen & Ko., Kjøbmagerg. 1. C Andersen, Borgerg. 87, 1000. Chr Møller Andersen & Ko., Vingaardstr. 23, C M Andersen, $\frac{14}{100}$ 64, C P Schmidt, $\frac{27}{100}$ 81, 6000, og P K Korsholm, $\frac{1}{2}$ 81, 5400. M Andersen, Adelg. 3. Otto Andersen, Nørrebrog. 31. Harald August, Borgerg. 4, $\frac{15}{100}$ 72, 3800. Chr Bach, Mønterg. 13, 800. E Barth, Adelg. 82, 1200. O Bauer & Ko., Ny Østerg. 3. J Bauer, $\frac{12}{100}$ 83. Baumgarten & Schmidt, Gross., Østerg. 26, J C Baumgarten, $\frac{6}{100}$ 79, 5400, og N J E Schmidt, $\frac{9}{100}$ 79. J Bendix's Eftf., Kjøbmagerg. 34, C M Jespersen, $\frac{29}{100}$ 72 (se **Annonceafd.**). M Bendix, Østerg. 16, Firma, Moritz Bendix, $\frac{12}{100}$ 47, 22,000, og David Bendix, 20,000. Chr Bense, Frederiksbergg. 15, $\frac{1}{100}$ 76, 4600. Wilh Behrens, Frederiksbergg. 14, $\frac{3}{100}$ 81, 3000. J A Berendt & Ko., Gross., Kronprindsensgade 8, 20,000. Th Berg, Børneekv., Kjøbmagerg. 32, $\frac{11}{100}$ 66, 7000. Johan Bigler & Søn, Ny Østerg. 3, V J Bigler, $\frac{8}{100}$ 74, 40,000, og C V A Bigler, Anton Birch, Firma Louis Pfiüger, Vimmelskafte 38. L N Birch, Studiestr. 49. S E N Blæhr, St. Strandstr. 6, $\frac{24}{100}$ 81, 1200. J Boesen & Ko., Blaagaardsg. 3, 1400. Fr Borch & Ko., Østerg. 4, P L Jacobsen, Wilh Borch, Normal-Underbeklædn., Østerg. 11 (se **Annonceafd.**). C A Boldsen & Ko., en gros, Kompagnistr. 21, C A Boldsen, $\frac{6}{100}$ 74 (se **Annonceafd.**). A Borrebye, Larsbjørnstr. 8, 10,000. E Borrebye, Nørrebrog. 16, 2400. L Borrebye's Eftf., Højbroplads 4, A E Darre, 2600. Stephan Borring, Østerg. 29, $\frac{22}{100}$ 60, 10,000. Carl P Brammer, L. Torveg. 25. W Bredahl, Sværtæg. 2. P Broberg jun.'s Eftf., Amagertorv 16, L

P Broberg, 5000. A Broe, Kronprindsensg. 4, 1600. Broe & Bruhn, Skinderg. 8, 1000. A H Bruhn, Sølvg. 95, 2000. H H Bruhn, Østerbrog. 49, 2400. F C F Bull, Uldg., Kjøbmagerg. 4, 3600. N C Busen, Laxeg. 20. Chr M Büncck, Jyllandsv. 20, $\frac{19}{100}$ 77, 3400. Peter Buch, Højbroplads 21. H Bøge, St. Torveg. 24, 5000. Axel Børgesen, Kjøbmagerg. 25, $\frac{2}{100}$ 76, 3000. E C Børgesen, Frederiksbergg. 9. J Børre & Ko.'s Eftf., Østerg. 13, C W Strande, $\frac{19}{100}$ 75, 30,000. Henriette Calmer, Pilestr. 7, 1200. M Cantor, Dannebrogsg. 35, 1000. Th Celinder, Konfektion, Frederiksbergg. 26, 4000. Christensen & Aagaard, C Christensen, Istedgade 50, 1000. E Christensen, Pilestr. 23. Emil Christensen, Kjøbmagerg. 14. F C Christensen, Frederiksbergg. 29, 2800. Christensen & Hansen, Baand- og Modeh., Østerg. 58, R P Christensen, $\frac{6}{100}$ 74, og C A S Hansen, $\frac{6}{100}$ 74. H A Colbergs Eftf., Østerg. 42, L P Knudsen, $\frac{29}{100}$ 82, 4000. F C Dahl, Holbergsg. 19. A E Darré, Højbropl. 4, 2600. B C Engel, Herreekv., Grønneeg. 2, $\frac{9}{100}$ 68. J J Engel, Kultorvet 2, 5000. L H Eskildsen, Vesterbrog. 78, $\frac{27}{100}$ 77, 5000. C S Flensburg, Lærred og Drejl, Kjøbmagerg. 27, 1400. Niels Flor, Vimmelskafte 36, 3000, E E Flor, Gl. Mønt 23, 3400. Fohrmann & Ko., Østerg. 40, J G Fohrmann, 3400. A Fønnesbech, Baand- og Modeh., Østerg. 47, 8000. F Fratz, Vesterbrog. 38, 4000. F C Frederiksen, Badstuestr. 4, $\frac{29}{100}$ 70, 5000. H Frederiksen & Gehrken, Borgerg. 79. A E Friberg, Danmarksg. 5. Vithus Friederichsen, Slotsgade 14. A Ferd Fæster, Østerg. 16, 3000. C F Geismar & Ko., Hovedvagtsg. 6, C F Geismar, $\frac{22}{100}$ 66, 16,400. Adolph Gerlach, Dronningens Tværg. 31, 2000. S Goldschmidt & Ko., Peder Skramsg. 19 (en gros), 4200. Jul M Goldschmidts Søn & Ko., Amagertorv 10, H Goldschmidt, $\frac{7}{100}$ 78, 8400, og E B Sachs, $\frac{7}{100}$ 78, 8400. C Graah, Cort Adelersg. 8, 5400. F V Gram, Nansensg. 18. J Groth, Konfektion, Pilestr. 35, 1600. Harald Grove, Kristenbernikovstr. 1, $\frac{3}{100}$ 65, 3000. Amalie Grønseth, Gl. Mønt 11. Ludv Gundestrups Eftf., Kjøbmagerg. 54. H C Hahn, Nikolajg. 9. Emilie Hammerum, Grønnegade 17. A Hansen, Saxogade 28, 800. A Hansen, Holmensg. 30, 800. A W Hansen, Østerg. 41, 10,000. Carl Hansen, Frederiksbergg. 42. C F Hansen, Nørrebrog. 18, 1400. C H Hansen, Olufsv. 16. E A W Hansen, Godthaabsv. 17. Fabritius F Hansen, Vingaardstræde 9, 1600. H Julius Hansen, Klæde og Herreekviperer en gros, Ny Østerg. 10, 12,400. H Math Hansen, Nørrebrog. 55. H P Hansen, Vesterbrog. 100, 6000. J C Hansen, Bartholingsg. 5. Ludv Hansen & Ko., en gros, L. Kirkestr. 1, L C Hansen, 12,000. M F Hansen, Villemoesg. 51. P

Livsforsikringselskabet New-York,

Hansen, Falkoneralle 91. S L Hansen, Frederiksberg, 42, ²¹/₁₀ 78, 5200. G Harder, en gros, Kjøbmagerg. 60. Harders Eftf., Østerg. 3. N J Hartze, Holmens Kanal 20, 1200. J C Haunstrup, Firma, Holbergsg. 4, A C Haunstrup, ¹²/₇ 81, 7400. Alexander Heggum, Børueekvipering, Ny Østergade 3, 6000. Heggum & Hansen, en gros, Vingaardstr. 6, C E T Heggum, ¹⁸/₆ 67, og M L A Hansen, ¹⁸/₆ 67, 15,000. C L Heilbuth, Nørrebrog. 27, 10,000. S Heimann, Nørrebrog. 59. Henriques, Petersen & Creutz, en gros, Kjøbmagerg. 50, B Henriques, ¹⁹/₁ 63, 16,000, I A M Petersen, ¹⁸/₉ 75, og P C Creutz, ¹⁸/₉ 75. J P Holbechs Eftf., Østerg. 62, J O Gjerulff, 14,000. A Holm, H C Ørstedsv. 11 B. Edv Holm, Gothersg. 21, 7400. H W M Holm, Firma, Silkeg. 13, Nicoline F Holm f. Jensen. Sofus Holm, Frederiksborgg. 32. Ludv Hougaards Eftf., Adelg. 59, J Christensen, 3000. W Hunæus, Østerg. 53, 1000. H P Husmer, Fiolstr. 5, 1200. Hvalsøe & Erlandsen, en gros, Kongens Nytorv Hvalsøe, ²⁸/₆ 62, 16,000, og V Chr Hvalsøe. Th Høyers Eftf., en gros, Østergade 52, T O Lasson, 7000. C F Jacobsen, Possementmager, Østergade 57. C V Jacobsen, Grønneg. 26, 2000. E Jacobsen & Ko., Sværtæg. 8, E J Jacobsen, ¹⁹/₃ 78, 5000. Jahnsen & Ko., Sørgeomagasin, Østerg. 7, P F Jahnsen, 15,000. H V Janssens Eftf., Vesterg. 27, J Chr F Schou, 2000. P Chr Jappe, Højbroplads 1. Anton Jensen, Kjøbmagerg. 49. Axel Jensen, Korsg. 46, 2400. Chr A Jensen, Konfektion, Kjøbmagerg. 3, 10,000. L Jensens Enke, Kjøbmagerg. 40, J C Jensen, 4000. G Jensen, Nansensg. 48. H P Jensen, Mønterg. 15, 2000. H V Jensen, Vesterbrog. 82. J C A Jensen, Kjøbmagerg. 40, 4000. L V Jensen, Forhaabningsholms Allee 23 A. N Jensen, Saxog. 59, 1200. O Jensen, Nansensg. 28 A, 2400. Osvald Jensen, Konfektion, Kjøbmagerg. 50, 3000. P J Jensen, Pilestr. 92, 2000. P N T Jensen, Østerg. 11. Vald Jensen, Vesterbrog. 15. Viggo Jensen, Pilestr. 21, 4000. C Jespersen, Fox-Uldgarn, Korsetter m. m., Kjøbmagerg. 34 (se Annonceafd.). C F R Jessens Eftf., Kjøbmagerg. 10, E M Danielsen, ⁹/₇ 67, 5000. F H Iversen, Griffenfeldtsg. 45, 1400. A N Jørgensen, Slagelseg. 12, 2000. Fr. Jørgensen, Kronprindsensgade 10. B N Kalckar, Broderih., Sværtæg. 6, 9600. M N Kalckar, Firma, Badstuestr. 1, Emma Kalckar f. Eibeschütz, 3000. J Kappen, Strandg. 14, 3000. L Kalom, Frederiksberg. 12, 3000. E Kaufmann, Øhlenschlägersg. 6. F Kjerderups Eftf., Dronningens Tværg. 26, J E Larsen, ⁷/₈ 78, 3000. E Kjellerup, Konfektion, Kjøbmagerg. 15, ⁷/₈ 86. Kirschner & Broch, Silkevarer, Østerg. 29, D L Kirschner, ²⁸/₆ 69, og A J Broch. Kbhvns Manufakturforretn. paa Afbetaling, Møntergade 7. Kbhvns Shawlsmagasin, Sølvg. 6, C C B Fogtmann, 1200. Kjøngs Fabrik, Integ. 3. A Koenig, Vesterbrog. 48, C A Kofod, Absalonsg. 15, 800. H A C Kragh, Raadhustr. 5, 2000. Chr Krarups Eftf., Højbroplads 17, L E Lakjer, ¹⁷/₁₀ 67, 6000. Th Krarup, Brog. 23, 5400. T F Krarup, Firma, Kjøbmagerg. 64, C E Krarup, ²¹/₁ 63, 8000 (se Annonceafd.). Rudolf Kronmann, Østerg. 23, 5000. Sophus Kruse, L. Torvegade 17, 20,000. E Kühl, Smalleg. 29 B. P E Kryger, Hospitalsv. 4. C W Køhler, Schönbergsg. 4. L Lakjer, Chr Krarups Eftf., Højbroplads 17, 6000. T C Lange & Ko., Læderstr. 8, T C Eange, 6200. W Langreuter, Reventlowsg. 10, 4000. Ferd Larsen, Østerg. 16. J Larsen, Østerg. 60, 3000. S B Larsen, Nørrebrog. 20, 1600. A J Lauritzen, Gothersg. 13, 5000. Carl Lauritzen, Hovedvagtsg. 8, 12,000. M Lehmann, Ny Østerg. 7, 5000. C F Leth, Østerg. 17, 1200. S J Levin & Meyer, en gros og Agentur, Ny Østerg. 2, S J F Levin, ¹⁷/₂ 81, og David Meyer, ¹⁷/₂ 81. W Ljunggren, Dannebrogsg. 49 B, 1000. Carl Lommer, Ny Kronprindsesseg. 18, 1200. Børre Lorenzen & Ko., Østerg. 13, J H Herforth, ⁹/₃ 75, 20,000. G Lowsen, Kjøbmagerg. 29, 1000. J C C Lund, L. Torveg. 28, 1200. J C Lundberg, Kompagnistr. 7, 2000. Vilh Lybecker, Gl. Kongev. 80. L W Lützhøfft, Korsetter, St. Regneg. 4, 1800. C J Madsen, Nøjsomhedsv. 3. N P Madsen, Øhlenschlägersg. 33. Lauritz Meden, Firma, Walkendorfsgade 20, L Meden, ¹⁹/₄ 80, 6000. Viggo Melbye, Konfektion, Kjøbmagergade 24, 9000. Ludvig Melchior, Firma, Østergade 4, L Melchior og A Melchior, 8000. Charles Meyer, Sværtæg. 6, 2400. H P Meyer, Amagertorv 18, 4800. M Meyer, Kjøbmagerg. 20, 2000. Peter Meyer, Amagertorv 13. J Mindermann, Pilestr. 26, 3600. N P Mogensen, Nikolajg. 7, 1600. K L Mommes Eftf., Gothersg. 2, L Bendixen, ²⁹/₁₁ 77, 5400. J Moresco, Konfektion en gros, Østergade 24, 70,000. P Mortensen, Østerg. 44, 2000. B Mossin, Kjøbmagergade 45, 3000. Chr Mølgaard, Holbergsgade 3, 4000. A V Møller, Vesterbrog. 64, 2000. Emilie Møller, Østerg. 34, 5000. H P Møller, Studiestr. 39, 800. J Møller, Kjøbmagerg. 11, 6000. J A Møller, Nørre Farimagsg. 46. M W Mørch & Søn, Flag, Vimpler, Kokarder, Ordensbaand m. m., Hejbergsg. 8. S V Mørch, 3000. Th Mørcks Eftf., Vimmelskafte 49, Chr H Nielsen, 3400. W L Nathans Eftf., Kjøbmagerg. 15, P W Nathan, 6000. V S Neergaard, Østerg. 61, 2200. V T Neiiendam, Gothersg. 6, 1400. A Nielsen, Korsg. 37, 3200. Anton Nielsen, Nørrebrog. 45, 3600. Bernt Nielsens

Direktion for Danmark: Vimmelskafte 47, Kjøbenhavn.

Eftf., Østerg. 26, G A Nielsen, $\frac{3}{8}$, 76, 4000. Carl Nielsen & Ko., Nørrebrog. 32, 2400. C F Nielsen, Læderstr. 34, 3000. Carl Nielsen, Østerg. 28. Chr F Nielsen, Vimmelskiftet 26. E J W Nielsen, Gothersg. 12. F C Nielsen, L. Torveg. 1, 4000. F G Nielsen, Ole Suhrsg. 4, 2400. F W Nielsen, Kjøbmagerg. 65. H C Nielsen, Ravnsborgg. 17, 1600. H S Nielsen, Borgerg. 72. Martin Nielsen, Frederiksborgg. 22, 3000. Sophus A Nielsen, Gothersg. 20. V Nielsen, Værnedamsv. 2, 3600. William Nielsen, Nikolajt. 1, 2400. W Nielsen, Nordvestv. 15. Oettinger & Ko., Ny Østerg. 7. Olsen & Aagaard, Kjøbmagerg. 62. A Olsen, Værnedamsv. 8. Carl Olsen, Kjøbmagerg. 9, 6000. C V A Olsen, Korsg. 44. Fr Olsens Eftf., Gl. Strand 38. H B Olsen, Emiliev. 5. Olsen & Ko., Gothersg. 13. V A C Olsen, Vognmagerg. 23. LT Ostermann, Adelg. 62, 5000. Otto & Raben, Silkevarer, Kjøbmagerg. 5, J C Otto, $\frac{15}{7}$, 80, og N C Raben, $\frac{19}{7}$, 80, 7000. E Otto, St. Pederstr. 33, 1400. L Pahl, Pilestr. 13, 4000. Packness & Andersen, Nyg. 7, P F C Andersen, $\frac{21}{1}$, 73, 7000. W G Pamperin, Højbroplads 11, 9000. Jul Paulsen, Østergade 58, 8600. P Pedersen, Gl. Kongevei 98. Chr Permin, Gothersgade 17, 10,400. Petersen & Fick, Østerg. 59, O Petersen, 4400, og L Fick, 4000. Chr Petersen, Falkonerallée 25. Conrath Petersen, Kjøbmagerg. 47, 2400. Fr L Petersen, Nørrebrog. 43, 3600. Frits Petersen, Østerg. 52. Fr V Petersen, Kjøbmagerg. 35, 5000. F A Petersen, Dannebrogsg. 41, 1000. H C Petersen, Fælledv. 6, 1200. H H Petersen, Vingaardstr. 17. Hulda Petersen, Herluf Trollesg. 2. N Petersen, Blaagaardsg. 4, 1000. P Petersen & Ko., L. Kongensg. 48, P Petersen. P L Petersen, Jens Juelsg. 2. P L Petersen, Dannebrogsg. 1. T A C Petersen, Sengeudstyr, Fjer og Dun, Jernbanegade 1, 2600. Theobald Petersen, Havnegade 11, 2400. Th Petersen, Kjøbmagergade 56, 2400. Vilh H Petersen, Østerg. 25, 5000. Wm Petersen, Vimmelskiftet 39. Louis Pflügers Eftf., Vimmelskiftet 38, se Gross.. A E Philip, Pilestr. 41, 6000. F S Philip, Gothersg. 40, 1000. C Piper, Gothersg. 26, 5000. Chr Poulsen, Kjøbmagerg. 69, 12,600. Chr E Poulsen, Korsg. 21, 5000. F Chr Rabitz, Højbroplads 10. Richard Raff & Ko., Vimmelskiftet 44, 2000. C V Ramlau, Gothersgade 147. J A Ramlau, Nørregade 35, 2600. J C V Ramlau, Amagertorv 8, 1200. N Rammeskov, Østerg. 31, 5000. Raphael & Ko.s Eftf., Østerg. 26, E S Green, $\frac{6}{4}$, 81, 3000. C A Rathsachs Enke, Niels Hemmingsensg. 1, 1600. V Ratzburg, Østerg. 48. Jørg. Ravns Eftf., Gl. Strand 24, C F Schytt, 8000. W Rcnnebarths

Enke, Korsetter, Gl. Strand 34, 3400. Vald Rich, Frederiksborgg. 46, 1400. Joh G Richters Eftf., Kronprindseng. 16, A E S Jensen. C Rosenqvist, Vesterbrog. 46, 5000. E Rückmann, Dronningens Tværg. 16. E H Ryssel, Griffenfeldtsg. 22, $\frac{80}{10}$, 77, 1400. A Sahlgreen, Hovedvagtsgade 6, $\frac{7}{11}$, 76. H J Salomon, Gl. Strand 44, 6000. M Salomonsen & Ko., Dannebrogsg. 3, M M Salomonsen, 3200. A Samuel, Gothersg. 161, 800. H Samuel & Ko., Amagertorv 14, H S Samuel, $\frac{23}{7}$, 74. Brødr Schaltz, Østerg. 32, J P C Schaltz, $\frac{12}{4}$, 77, 5000, og C J L Schaltz, $\frac{4}{3}$, 79, 4000. J R Schiellerups Eftf., Silkevarer, Holmens Kanal 5, L Dahl, $\frac{3}{13}$, 72, 40,000. Vald Schiellerups Eftf., St. Kongensg. 93, F W Münzberg, 2400. Carl Schjøning, Østerg. 56. A S Schmidt, Nørrebrog. 41. Joh J Schmidt, Østerg. 25, $\frac{19}{2}$, 67, 5200. J L Schmidt, Grønneg. 4, 1800. W A Schmidt, Frydsv. 1, 3600. F W Schneider, Firma, Vimmelskiftet 47, F W Schneider, 3000. Einar Schou, St. Kongensg. 35, 1600. J C F Schou, Vesterg. 27, 2600. Wm Schwanenflügel, Vimmelskiftet 30. Wm E Schwanenflügel, Dronn. Tværg. 32, 1600. Wm Sigersteds Eftf., Frederiksborgg. 40, $\frac{10}{10}$, 78. S Simonsen, Admiralg. 13. Simonsen & Weels Eftf., Kjøbmagerg. 20, P Th Westi, 30,000. Ludvig Speich, Fælledv. 22 C, 2000. P J Steen, Nørrebrog. 58. J P Sterup, Højbropl. 21, 2000. O F Stilhoff, St. Regneg. 1. A D Stilling, Adelg. 1, 5000. T N J Stæhr, Vesterbrog. 80, 5000. Carl Syskind, Petersens Passage 9 C, $\frac{10}{10}$, 76. Alex H Svendsen, Krystalg. 24, 2400. N P Svendsen, Blaagaardsg. 14. C W Søborgs Eftf., Nyg. 8, P A S Lystrup, 5000. J A Sømød, Nørrebrog. 25, 4000. F Sømød, Gl. Mønt 6, 2400. O Sønderbye, Vesterbrog. 36. Axel Sørensen, Østerg. 46, $\frac{1}{8}$, 86. Chr Sørensen, Amagertorv 19, 6000. C W Sørensen, Kristenbernikovstr. 9, 2000. J Sørensen, Nørrebrog. 158, 2400. M O H Sørensen, Højbroplads 4, 3600. N P Sørensen, Højbroplads 5, 3600. P L Sørensen, Korsg. 39. Alfr. Terslev, Vesterbrog. 50, 2400. Lorentz Thaarup, Kultorv 3, 4000. F Thomsen, Landemærket 3, 1600. Otto Thomsen, Børneekv., Østerg. 5. C Thorsen, Børneekv., Kjøbmagergade 37, 7200. Julius Thrane, Kristenbernikovstræde 26, 1200. R Thøgersen & Søn i Adm., Walkendorfsng. 11, O H W Thøgersen, 15,000. J Chr Torp, Firma, Højbroplads 8, $\frac{29}{8}$, 57. Ludvig Triers Eftf., Kjøbmagergade 22, C Rasmussen, 2200. S M Trier, Firma, Østerg. 33. V Tvede, Ravnsborgg. 17. J E B Wandall, Vingaardstr. 13, 3000. Edv. Weel, St. Kongensg. 9, 1600. P W Weilbye, L. Kongensg. 33, 2400. H Wendler, Griffenfeldtsg.

Livsforsikringselskabet New-York,

28, 2400. Wessel & Vett, Kongens Nytorv 13, Th V Wessel, ⁸⁹/₈ 70, 150,000, og L V E Vett, ¹⁴/₇ 70, 150,000. Georg Wilhelm, Vimmelskiftet 34, 9000. Henrik Wilhelm, L. Kongensg. 16. A Willumsen, Kjøbmagerg. 28, 2600. Valdemar Wolff, Amagertorv 17. T Zierau, Rørholmshg. 14, 1000. Ørfeldt & Larsen, Østerg. 55. A N Østergaard, Webergsg. 62.

Markfrø. Dansk Markfrøhandel, Aktieselskab, St. Kongensg. 40, ¹³/₁ 81. Thøger From, Firma, Rosenborgg. 1, J M Holm. Kbhvns. Markfrøhdl., Nytorv 5. Kontoret for Fællesindkjøb af undersøgt Markfrø, Firma, Ny Toldbodg. 7, Chr P Jacobsen, ¹⁹/₂ 75, 20,000, Konsul A Schmidt, ²⁷/₄ 71, 16,000, W Schmidt, ¹⁹/₁₂ 77, 10,000, C Maag, ¹⁹/₁₂ 77, 10,000, og J L Jensen. Markfrøkontrol, O Møller-Holst & Ko.'s Eftf., se Gross. Wilh Nissen, Tordenskjoldsg. 28 18,000, se Gross.

Materialister. A Agerbundsens, Vesterbrog. 10, ¹/₂ 83. Bang & Gjerulffs Eftf., Nørrebrog. 45, F B Sidenius, ¹⁷/₃ 81, 3000. Bartels & Storm, Kultorvets Materialhdl., Kultorvet 2, J O Storm, ¹⁹/₁₁ 80, 1200. Alfred Benzon, Firma, Ny Østerg. 2, B P L A Benzon, ³⁰/₁₂ 84, 15,000, C O V Benzon, ³⁰/₁₂ 84, 20,000. Blaagaards Materialhandel, Korsg. 41, L E Schou, ¹⁹/₃ 82, 2800. Blad & Hudes Eftf., Vesterbrog. 73, P V Madvig, ¹⁹/₁₀ 80, 6000. Heymann Bloch & Ko., Havneg. 7, L H Bloch, se Gross. Borgergades Materialhdl., Borgerg. 49, W J A Resch, ¹/₈ 86. Alfred Brandt & Ko., Kalkbrænderiv. 13, 1600. Carl Carlsen, Nørrebrog. 26, ¹⁶/₈ 76, 4000. P Christiansen, Tordenskjoldsg. 22, 5000. L E Degn, Løvstr. 8, 4000. Frederiksberggades Materialhandel, Frederiksbergg. 20. J Fisker & Ko., J J Fisker, ¹⁹/₁₃ 83, 1200. O Grundtvig, St. Kongensgade 85, 3200. J H M Gøtterup, Vingaardsstræde 15, ¹/₈ 84, 1200. L F Hansen, Østerbrog. 29, 1600. Vilh Hansen & Ko., Nørrebrog. 30, V C Hansen, ⁷/₆ 83, 2400. F Heimann & Ko., Artikler for Snedkere, St. Regnegade 16, F Heimann, 1600. A Herskind, Gl. Kongevej 85, ³/₂ 69. Harald Holm (konkurs), Amagert. 22, 800. Jacobsen, St. Kongensgade 21. H A Jacobsen, Larsbjørnstr. 4, 1600. J C Jensen, Dronn. Tværg. 40. Marius Jensen, Vesterg. 8. V C J Kofoed, Smalleg. 30. J M Kindberg & Ko., Vingaardstr. 19, J M Kindberg, ²⁹/₁₁ 63, 800. Kristiansborgs Materialhdl., C L Jensen, ¹/₈ 85, 800. Kronprindsensgades nye Materialhdl., Kronprindsensg. 9, C V Mende, ¹⁹/₁₂ 81, 1600. A P F Lassen, Griffenfeldtsg. 35, 1600. E V Lassen, Danmarksq. 11. J J Lindholm, Frederiksbergg. 44, ¹²/₁₀ 86. Th Lohse & Ko., Kronprindsensg. 5, F Hee,

42,400. Meyer & Henckels kemiske Fabriker, Kjøbmagerg. 60, J F Meyer, ²⁴/₁₀ 65, 12,000. Michaelsen & Heinemann, Vesterg. 17, S O R Michaelsen, ¹/₃ 73, 12,000, og S L Heinemann, 12,000. Møgelvang & Jagd, St. Kongensg. 85. M L Møller & Meyer, Gothersg. 8, M L Møller, ²⁴/₁₀ 65, 7000 (se **Announceafd.**). J P Nielsen, Kjøbmagerg. 65, 2400. Ny Østerg. tekn. Materialhandel, Ny Østerg. 2. Hans Petersen, Silkeg. 13. P Rønnings Eftf., Vesterbrog. 61, H V R Gjerulff, ¹¹/₈ 72, 1800. B B Salomon, Tordenskjoldsgade 18. Ludv Schjødtte, St. Pauls Materialhandel, Fredericiag. 57, 5000. C V Sic, Vesterbrog. 49, 2000. S Soetmann, L. Torveg. 13, 3000. C F M Staack, Vesterbrog. 108, 1000. A Stelling, Gl. Torv 6, ¹⁸/₄ 63 (se **Announceafd.**). F C Vilsoët, Firma, Vimmelskiftet 39, F F Hellerung, ¹⁰/₅ 81, 8000 (se **Announceafd.**). Østerbros Materialhandel, Østerbrog. 36, P Borgen, 4000. Østerbros nye Materialhandel, Østerbrog. 29, S F Hansen, 1600. Østergades Materialhandel, Østerg. 18, Alfred Benzon, se Apothekere. Modehandlere og Modehandlerinder. J Aaquist, Herluf Trollesg. 6. Laura Adler & Ko., Ny Østerg. 2, Laura Adler, ³/₁₀ 76. A Andersen, Walkendorffsg. 11. C Andersen, Frederiksbergg. 41. Martine Andersen, Klareboderne 4, ⁷/₈ 86. Wilh Arentsen, Vimmelskiftet 46, 1200. A S & C E Arentzen, Fiolstr. 26. T Baggesen, Kjøbmagerg. 7, 4400. Bauer & Ko., Ny Østergade 3. C E Benze, Kjøbmagerg. 25. T C Bigum, Nygade 5, 1000. C Bistrup, Frederiksbergg. 19. A Blichfeldt, St. Kongensg. 96. O C Borrebye, Gl. Strand 44, 800. A J Bræstrup, Kristenbernikovstræde 10. Anna Christensen, Peder Skramsgade 16 C. Ida Christensen & Ko., Østerg. 60. O Clausen, Nørresøg. 31 A, 800. M Clemmensen, Kronprindsesseg. 12, 800. C Curtz, Amagertorv 20. N & A Dahl, Grønnegade 21, 800. K M Dahl, St. Kongensg. 10. Hanne Davidsen, Niels Juelsg. 11. R C Dinesen, Graabrødretorv 8. K Edelsteen, Kristenbernikovstr. 24, 1000. A Finne & Ko., Kjøbmagerg. 6. J Flye, Grønneq. 19. Sophie Gottlieb, St. Kongensg. 11. D Hagen, Gothersg. 95, 800. H E Hammer, Pilestr. 32, 800. Anna Hansen, Amagertorv 20. Alma Hansen, Rolighedsvej. C M Hansen, Adelgade 21, 800. D C Hansen, Kjøbmagerg. 4. E C Hansen, Gl. Mønt 11, 800. Fanny Hansen, Mønterg. 6, 800. N M Hansen, Gothersg. 103. S Hansen, Vesterbrogade 107 C, 800. T J Hansen, Møntergade 6. Vilhelmine Hansen, Bredg. 12. A & T Hansted, Smalleg. 16. G Harders Eftf., Østerg. 3. B W Hartvig, Pilestr. 33, 800. M T Hartvigsen, Kjøbmagerg. 41, 1600. T Hegelund, Gl. Mønt 5, 800. H Hilde-

Direktion for Danmark: Vimmelskiftet 47, Kjøbenhavn.

heim, Højbroplads 7, 1600. F Holm, Skvaldergade 5, 800. A Holst, Gothersg. 7, 800. C C Jacobsen, Kongens Nytorv 24. Hulda Jentzen, Nikolajg. 5, 800. A & J Jespersen, Gl. Mønt 14. J Jespersen, Kristenbernikovstr. 9. J A D Iversen, Frederiksborgg. 28, 1400. Jacobine Iverus, St. Kongensg. 33. M Jockumsen, Prindsensg. 21. V Jürgensen, Nikolajg. 3, 800. F Klæbel, Pilestr. 18, 800. Hansine Koldbech, Vesterbrog. 3. M Krøyer, Østerg. 30, 2200. A C Larsen, Møntergade 23. Johanne Larsen, Skoubog. 8. E M Leerbeck, H C Andersensg. 11. Amalie Levy, Østerg. 45, 1600. D A Lund, Dronn. Tværg. 24. J C Lundager, Pilestræde 42. A M Lunde-gaard, Gyldenløvesg. 14, 1000. J Madsen, L. Torveg. 18, 1000. M Maegaard, Nansensg. 14. L G Manniche, Vingaardstr. 23, 5200. L G Manniche jun., Østergade 15. M Mathiesen, Klareboderne 14. S Monies & Ko., Østerg. 62. C Muhle, St. Kannikestræde 7. C & H Munch, Sveasv. 8. Laura E W Møller, Østergade 4, 1600. L Nathansen, Borgerg. 38. S Neye, Værnedamsvei 17. A E Nielsen, Østerg. 34. Th Nielsen & Ko., Amagertorv 22. V Nielsen, Nørrevoldg. 32, 800. A Nørgaard, Adelg. 36, 800. R Oettinger, St. Jørgensgade 1, 2400. F C Olsen, Korsgade 36 & 38. W G Olsen, L. Torveg. 11, 1000. Jul Ostermann, St. Kongensg. 52, 2200. Kirstine Petersen, Nørrebrog. 17. Marie Petersen, Østergade 51. M C Rasmussen, Antoniestræde 14, 1200. L Schmaltz, Gl. Mønt 23, 800. H A Scheitel, Nørrebrog. 88. C J Schmidt, Strandg. 13. E Schmidt, Frederiksbergg. 17, 2400. A F O Schou, Nørrevoldg. 90. K Schou, Dronn. Tværg. 49. L A Setterberg, Vesterbrog. 21, 800. E E Sidenins, Vesterbrog. 96. E Strange, Pilestræde 11, 1000. E Svendsen, Pilestr. 51. J Tommerup, Frederiksborgg. 20. J Tornved, Nørrebrog. 42. M D & A S Traulsen, Asylgade 1. Aug Wiegandt, Kjøbmagerg. 43, 2400. A C M Winckler, Frederiksborggade 23. H Winther, L. Torveg. 15.

Musikhandlere. Aug Bang, Vesterbrogade 57, 7600. A Barbieri, L. Kongensg. 27, 1200. Wilh Hanscn, Gothersg. 11, 25,000. Kgl. Hof-Musikh. Østerg. 9, Selskab, ¹⁰/₁, 80. Kbhvns Musikbureau, Kronprindsesscg. 52. P W Michaelsen, Nørrevoldg. 62, 4000. Marius Møller, Vesterbrog. 52. Th Petersen, Vesterbrogade 65.

Møbelhandlere og Møbelmagasiner. L Abrahamsen, Lampevej 21 A. H Andreassen, Skinderg. 19, 8200. J F Birch, Graabrødretorv 14, 1600. P Bønding, Borgerg. 28, 2000. P F Böttger, Skinderg. 32, 1000. C Christensen, Skinderg. 4. H Christensen, Krystalg. 11, 2400. C Christiansen, Adelg. 32, 1000. Christoph

& Unmack, St. Kongensg. 63, C F Christoph, ¹²/₈, 82, 10,000, C R Unmack, ⁵/₁₂, 76. Dalbys Møbelfabrik, Firma, Overg. o. V. 10, C E J Dalby og N Madsen. A J F Delcomyn, Nansensg. 23. C V J Gericke, Kronprindsesscg. 42, 2400. J F Gerken, St. Kongensg. 63, ³¹/₁₂, 74, 1600. Giesing & Vestergaard, Adelgade 29, G C Vestergaard, ⁷/₈, 67, 4000. C Hansen, Borgergade 48, 3000. H Hansen, Vesterbrog. 35, 3000. H C Hansen, Nørrevoldg. 29, ⁴/₁₁, 73, 2400. H T Hansen, Landemærket 3, ¹⁴/₈, 77, 1600. Niels Hansen, St. Regneg. 26. C B Hansens Etablissement, Holmens Kanal 2, C A Hansen, ⁷/₈, 67, 25,000, og L Larsen, ⁷/₈, 67, 25,000. S S Heller, Niels Hemmingsensg. 21. C J Helm, Adelg. 43, 1000. C J Helm, Fiolstræde 29, 1200. L Henriksen, Gl. Torv 18, 5000. N F Henriksen, Skinderg. 27, 1600. Th Henriksen, Nørreg. 26 og Graabrødretorv 6, 1200. J H Hjul, St. Kongensg. 35, ¹⁰/₁₀, 76, 1600. J S Jacobsen, Suhmsgade 4, 1800. M Jacobsen, Pustervig 5, 1000. Jensen, Skindergade 1. C Jensen, Pilestræde 63. C Jensen, Rosengaarden 1, 2000. J C Jensen, Landemærket 11, 1400. L C Jensen & Hansen, Nørrebrogade 54, Jensen 4000. N Jensen, Skindergade 1. P Jensen, St. Kongensgade 30, 2600. Severin & Andreas Jensen, Kongens Nytorv 13, H S Jensen, ⁷/₈, 67, 19,000, og J A Jensen, ³¹/₁₀, 61, 19,000. J C Jespersen, Stormg. 5. J J Johansen, Borgerg. 25 og 12, 2000. N Johansen, Pilestr. 63. H Johannsen, Dronn. Tværg. 9. A Jørgensen, Niels Hemmingsensg. 13 og Graabrødretorv 6, 1600. F R Jørgensen, Hyskenstr. 3, 1600. L Jørgensen, Stormg. 8, 1000. F F Kjerrunggaard, Borgerg. 102, ²⁴/₈, 75. J E Knock & Ko., Bredg. 17, J E Knock, ⁹/₈, 74, 16,000, og C F L L Riesel, ²⁰/₈, 76, 2000. J Knudsen, Landemærket 3, ²⁴/₄, 64. C G J Kühnel, Pilestr. 92, 1600. L Larsen, Krystalg. 30, 3000. N Larsen, Nørresgade 13, 1600. F J Lind, Nørregade 20. O F Lind, Pilestræde 23. H F Madsen, Gothersgade 4, 3000. J Mammen, Adelg. 13, ¹³/₁₁, 66, 6000. H C Meyer, Firma, Læderstræde 20, A D Meyer, ⁴/₈, 78, 4000. C E Møller, Borgerg. 62, ¹³/₅, 73, 1400. J P Mørck, Vesterbrog. 15, ²⁹/₈, 68, 6000. A P Nielsen & Ko., Løvstr. 1, A P Nielsen, 2400, og C W Nielsen, 1400 (se *Announcefd.*). N C Nielsen, Vesterg. 10, ¹³/₁₀, 75, 2400. J B Nilsson, Vestervoldg. 23. N P Olsen, Gl. Torv 8. O Ottzen, Gothersg. 48, 1200. A F C Petersen, Adelg. 43, ³⁰/₁₀, 73, 1000. H Petersen, Graabrødretorv 10, ³/₈, 74, 15,600. H J Petersen & Søn, Landemærket 15, 1000. H K Petersen, Vesterbrog. 11 A, ⁹/₇, 78 (som Marskandiser) 4000. P Petersen, Skinderg. 21, ²⁵/₈, 78, 1200. L C Poulsen,

Livsforsikringsselskabet New-York,

Larsbjørnstr. 8, 3000. V Raff, Borgerg. 25, $\frac{21}{4}$ 76, 1600. H Rasmussen, Skinderg. 11. 1400. P Rasmussen, Niels Hemmingseng. 32, 1000. C F F L Riesel, Firma J E Knock & Ko., Hejbergsg. 14, 2000. F P Roerup, Adelg. 14, Firma, F P Roerup, $\frac{21}{1}$ 62, 12,000, og C J M Gether, $\frac{9}{8}$ 80. S J Salomonsen, Gothersg. 165, 800. A F P Schmidt, P L Rønnes Eftf., Kjøbmagergade 26, 2000. Snedkeres Møbelmagasin, Vingaardstr. 3, M C Qvortrup, $\frac{29}{8}$ 49, 2400. C A W Sørensen, Holbergsg. 13, $\frac{18}{11}$ 69, 2000. N Sørensen, Skinderg. 33, 800. C F Thomsen, Bredg. 21, 15,000. J Thorning, St. Kongensg. 45, $\frac{21}{10}$ 62, 1800. J Wilh Topp, Holbergsg. 15, $\frac{18}{1}$ 75, 2000. P K Weber, Holbergsg. 20, $\frac{12}{11}$ 67, 4000. P A Ørnberg, Østerg. 38, $\frac{27}{10}$ 74, 2000.

Møllestens-Lagere. Kbhvns Møllestensfabrik, Vodroifvej 61, Ferd Jensen, 12,000. H J Schmidt & Ko., Vestervoldg. 133, H J Schmidt, Gross., $\frac{7}{10}$ 80, 53,800, og Julie N Møller, 53,800 (se Annonceafd.).

Porcelænshandlere. Carl Albert, Ny Østerg. 10, 3000. J C Berg, L. Torvegade 24 og Slotsholmsgade 49, 2400. M Berglund, Korsg. 20,800. Augusta Bjerring, Frederiksborgg. 32, 1600. G M Blochs Eftf., Amagertorv 29, N C Bruun, 6000. Bucka & Nissen, Vesterg. 26, Gross H Nissen, se Grosserere. C D Bevensee, Vesterbrogade 25, 2000. F T Chantelou, Dronn. Tværg. 40, 2400. L G Christensen, Ravnsborgg. 12, 1000. Hugo Friis's Eftf., St. Kongensg. 110, $\frac{24}{2}$ 63, 800. H O Grave, Gl. Strand 34, $\frac{22}{11}$ 55, 4200. P F Greiff, Gothersgade 16, 800. J P Grønnegaard, Kristianshavns Torv 8, 2200. Carl F Hammer, Nørrebrogade 29, 8000. J P Hansen, Adelg. 78. N F Harcke, St. Kongensg. 51, $\frac{18}{5}$ 82. H C C Hassing, Gothersgade 167, 8000. A Hinrichsen, Frederiksborggade 25, 2000. Louise Holst, Kjøbmagergade 22, $\frac{15}{1}$ 78. Vald Holstein, E Kessners Eftf., Vesterbrogade 74. C Jensen, Pilestræde 22. R Jensen, L. Kongensg. 44. Brødr Johansen, Bredg. 5, Detailh., P T J Johansen, $\frac{25}{8}$ 82. A Jonsson, Borgerg. 91, 1000. L Jochumssen, Kingosg. 1. S G Kjersgaard, Læderstræde 36, 1200. Gustav Kruuse, Amagertorv 20, 4800. L F Larsen, Vingaardstr. 15, 1000. J P Lihme, Gothersg. 48, $\frac{19}{13}$ 71, 4000. H C Madsen, Linnésgade 14, 1000. E T Mencke, Landemærket 51, $\frac{20}{5}$ 64, 800. Mortensens Enke, Adelg. 99. K J Müller, Møntergade 29, 3000. C F Nielsen, Frederiksborgg. 7, 2000. J Nielsen, Nørre Farimagsg. 52. J P Nielsen, Vesterbrog. 88, 3600. K Nielsen, Frederiksborgg. 7, 2000. A S Nissen, Pilestr. 31, 1000. J Olsen, H C Ørstedsv. 39 A. E C Otto, Gl. Kongevej 98. V Paulsen, Gl. Strand 52, 800. Hjalmar Petersen & Ko., Højbroplads 12, F H Petersen, se Gross., 5000. Victor H Petersen, Kjøbmagerg. 18, 2800. Porcellaines de Dresde et de Vienne, Amagertorv 4. J V Poulsen, Borgerg. 108 & 110, $\frac{1}{8}$ 82, 800. F Rischel, Gothersg. 27, 2000. Carl Smith, Vesterbrog. 34, 1600. C Sørensen, St. Kongensg. 3, 1200. B C O Torp, Nygade 2, 1600.

Skibsekviperingshandlere. J N Ammitzbøll's Eftf., Firma, Skibsprovianteringsforretn., Amalieg. 37, Bundgaard & Ko., H S Bundgaard, 12,000 (se Annonceafd.). Christiansen & Clausen, Børgsg. 42, C M Christiansen. J P Engholm, Firma, Strandg. 23, CMLE $\frac{1}{10}$ 72, 10,000 (se Annonceafd.). A Fock & Ko., Amalieg. 31, S W Holtemann, $\frac{1}{8}$ 75, 1600, C C Sørensen, $\frac{24}{4}$ 79, 1600. Fyhr & Ko., Havneg. 41, J J Fyhr, $\frac{12}{8}$ 75, 4000. Charles Hvilsom, Havneg. 21, 3000. Chr. Ipsen & Ko., Nyhavn 18. N P Jørgensen, Amalieg. 7, $\frac{29}{7}$ 62, 6000 (se Annonceafd.). C W Reinvaldt, Amalieg. 33, $\frac{9}{10}$ 74, 1800. L Chr Wittus & Søn, Nyhavn 13, L Chr W 7000, O C W 2000.

Skibsprovianteringshandlere. J N Ammitzbøll's Eftf., Firma, Skibsprovianteringsforretn., Amalieg. 37, Bundgaard & Ko., H S B 12,000 (se Annonceafd.). C J Boye, Peder Skramsg. 28, 2200. P Brown jun & Ko., Tolbodv. 48, P de Nully Brown, $\frac{21}{8}$ 65, 6000. E Brummerstedt, Nyhavn 25, 1400. Christiansen & Clausen, Børgsg. 42, C M Christiansen, M B Cohn, Firma, Tolbodv. 60, M B Cohn, $\frac{24}{8}$ 60, 10,000, S Cohn, $\frac{25}{4}$ 65, 18,000. A Fock & Ko., Amalieg. 31, S W Holtemann, $\frac{1}{8}$ 75, 1600, C C Sørensen, $\frac{24}{4}$ 79, 1600. C Folkenberg, Nyhavn 8, 4600. Fyhr & Ko., Havneg. 41, J J Fyhr. $\frac{12}{8}$ 75, 4000. H S Hansen, Firma, Amalieg. 35, J L Ginge, $\frac{10}{2}$ 80, 4400, N C Petersen, $\frac{18}{1}$ 77, 3000 (se Annonceafd.). N Heggum, Tordenskjoldsg. 21. W Holtemann, Tolbodvej 26, 1600. Charles Hvilsom, Havneg. 21, 3000. Jansen & Ko., Amalieg. 29, J C F Jansen, $\frac{4}{13}$ 66. Fritz Jørgensen, Amalieg. 33, 1000. N P Jørgensen, Amalieg. 7, $\frac{29}{7}$ 62, 6000 (se Annonceafd.). Koefoed & Boye, Havneg. 33, C J Boye, $\frac{22}{8}$ 77, 2200. C Laurentius, Tolbodg. 14, 8000. Melson & Culmsee, Tolbodv. 32, A C U Culmsee, $\frac{3}{8}$ 81, 2000. Fred Mollerup, Tolbodv. 60. Th. Møller, Nyhavn 45, 6000. M Nisson, Nyhavn 53, $\frac{18}{5}$ 58, 9600. J A Olsen, Rigensg. 21, 8000. F F Rasmussen, Skjoldsg. 6 A. C W Reinvaldt, Amalieg. 33, $\frac{9}{10}$ 74, 1800. Julius F Schierbeck, Firma, Amalieg. 41, J A Olsen, $\frac{2}{8}$ 75, 8000, C Philip, $\frac{2}{3}$ 75, 8000. Schmidt & Ko., Amalieg. 37, W L E Schmidt, $\frac{27}{7}$ 58. J L Schouboes Søn, Amalieg. 39, J L R Schouboe, $\frac{23}{3}$ 76, 6000. Charles T Schweim, Havneg. 53. J H Schwenn, Amalieg. 43. Vilh. Storm, Amalieg. 39, 3400. H Svarrer & Ko., St. Annæ Plads 10, H P Svarrer, $\frac{26}{8}$

Direktion for Danmark: Vimmelskiftet 47, Kjøbenhavn.

68, 6000. A Sørensen, Toldbodv. 60. L Chr. Wittus & Søn, Nyhavn 13, ¹³/₄ 39, L C W 7000 og O C W 2000.

Skibsudrustningshandlere. L M Bendtsen, Nyhavn 42. Christiansen & Clausen, Børsq. 42, C M Christiansen. J P Engholm. Firma, Strandg. 23, C M L Engholm, ¹/₁₀ 72, 10,000 (se Annonceafd.). Fyhr & Ko., Havneg. 41, J J Fyhr, ¹²/₈ 75, 4000. Charles Hvilsom, Havneg. 21. Chr. Ipsen & Ko., Nyhavn 18. N P Jørgensen, Amalieg. 7, ²⁹/₇ 62, 6000 (se Annonceafd.). L Chr Wittus & Søn, Nyhavn 13, ¹³/₄ 39, L C W 7000 og O C W 2000.

Skomagerartikler. Fred Dahl, Vimmelskafet 36, 3600. Aug Dede, Pilestr. 43, ²¹/₁₀ 58, 25,000. A Enna, Grønneq. 3, ¹⁰/₇ 78, 8000 (se Annonceafd.). J Frandsen, Antoniestr. 15, 4000. Heinr. J Hass, Admiralg. 12, ²⁵/₁ 55, 12,400. J Levin, Pilestr. 22. B Lotinga, Læderstr. 14, 5000. Sally Meyer & Ko., Læderstr. 11, SMeyer, ⁹/₈ 75, 12,000. Sophia Rump, Skomagerblæk, Toldbodg. 16, 800. A Seligmann & Ko., en gros., Bredg. 38, A Seligmann, ⁸⁰/₉ 62. C Wimmelmann, Gl. Mønt 3, 2400. T Chr Øgaard, Kristenbernikovstr. 14 (se Annonceafd.).

Spejlhandlere. E Eriksen, Tordenskjoldsg. 24, 4600. N E Hellerie, Nansensgade 47. J E Knock & Ko., Bredg. 15, J E Knock ⁹/₈ 74 og C F L L Riesel, 2000. Th Lodbergs Enke, Gothersg. 18. Hans Müller, Kattesund 14, 5000. Fred. Schythe & Søn, Kongens Nytorv 6, Olaf Schythe, 10,000.

Strengehandlere. G Enger, Skvaldergade 3, 3000. Carl F Hammer, Nørrebrogade 29. J E Hansen, Aag. 12, ¹⁶/₁₂ 74. J Hjorth, Frederiksborgg. 11, 4800. C A Richel, Absalonsq. 50, 1200. C W Skånstrøm, Fælledv. 10, 1600.

Strikkemaskiner. Ludv. H Gad, en gros, St. Strandstr. 18, ⁷/₆ 68, 3400. H W M Holm, Silkeq. 13, ²⁵/₁₀ 66. Kbhvns. Strikkemaskinfabr., Blegdamsv. 38.

Symaskineforhandlere, se Symaskinefabrikanter.

Søkort- og Navigationshandlere. Blankensteiners Eftf., Amalieg. 43, A Busck, ²⁰/₁ 62.

Tapethandlere. C C V Andreasen, Vesterbrog. 111, 2000. A Christophersens Eftf., Frederiksberggade 28, Enkefru B Bech. J Dahl, Frederiksborggade 24. C Formann, Skinderg. 38, ²⁵/₃ 58, 5000. L Fraenckel, Firma, Tapetfabr., Ny Adelg. 8. A T D Hansen, Pilestr. 54. H V Hindrup, Skinderg. 44. J F Mohr, Nørrebrog. 23, 2000. O Müller, Frederiksborgg. 14. Fred. Skaarup, Silkegade 7.

Terrakotta-Udsalg. Budde-Lund, St. Annæpl. 20, 6000. Brødr. Johansen, Bredg.

5, P T J Johansen. P Ipsens Enke, Hof-Fabr., Bredgade 33, Fabrik Frederikssunds. 78. Les Porcellainsde Dresde & de Vienne, Amagert. 4, Filial af P Ipsens Enke. W Wendrich, Bredg. 18, 1600.

Thehandlere. Blad & Hudes Eftf., Vesterbrog. 73, P V Madvig, ¹⁹/₁₀ 80, 6000. V Bockelund, Ved Stranden 20, 8000. Hans Christensen & Ko., Nørrevoldg. 27. Falckenstjerne & Ko., Studiestr. 4. Den engelske Thehandel, Bredg. 27. C M Fonnesbech, Østerg. 10, Gross. H C E Hansen, ³/₁₀ 82. J Lauritzen & Ko., Kompagnistr. 39, M P T Poulsen, ³⁰/₁₂ 75, 12,000. Axel Hansen, Vimmelskafet 49. David Metz, Peder Skramsg. 17,3000 (se Annonceafd.). Nye Thehandel, Kjøbmagerg. 13, Rosette Philipson, 5000. J Ottosen, Bredg. 19, 8000. A C Perch. Firma, Kronprindsensg. 5, ²²/₃ 70. E B Salomon, Firma, Vimmelskafet 34, E B S 24,000. E B Salomon & Ko., Frederiksborgg. 20, Emilie Warburg. H P Sundorph, Forretn. grundl. 1776, Ved Stranden 10, Anna M C Sundorph, 25,000. Tiauv, Siat & Elan, Kong. Nytt. 22, N M J Holmgaard, 3800. Tofte & Michelsen, Tordenskjoldsg. 14, P O V Tofte, ²⁵/₉ 79, 7000 og L M Michelsen, 8000.

Tobakshandlere. Adler & Ko., Vimmelskafet 36, L F Adler, ¹⁵/₃ 81, 6200. Jul. Adler, Kong. Nytt. 26 og Østerg. 22, 50,000. S Adler, Holm. Kan. 30. Chr Andersen, Nansensg. 38 A. Ferd. Andersen, Amagertorv 23, 2000. H Andersen, St. Strandstr. 7. S E P Andresen, Absalonsg. 11, 1400. F H Anthony, Forhaabningsholms Allee 2, ²⁰/₁₀ 76. J F Auener, Kjøbmagerg. 59, 1200. C S Bech, Sølvq. 84, ³¹/₁₀ 71, 1000. J C Bentzen, St. Pederstr. 41, ²³/₁₁ 86. Anton Berg, Gl. Strand 38, ¹⁰/₁ 72, 1400. J Berg, St. Regneg. 6. ¹⁹/₆ 81. A Berg. Pilestr. 26, 1000. F Bjørn, Larslejstr. 21, 1400. Broch & Fischer, Nyhavn 43. V Brusck, Gyldenløvesg. 12, 1200. M L F Busch, Vesterbrog. 122, 2000. C G Bürcke, Frederiksborgg. 28, ⁵/₃ 78. N C Carlsen, Slotsholmsg. 55. Elna Christensen (Cigarmager ³/₄ 83), Landemærket 45. M Christensen, Vognmagerg. 34, 1000. J C Christiansen, Smalleg. 36. C M Christoffersen, Slotsholmsg. 45. P C Clausen, Wildersg. 34. L J Clausen, H C Ørstedsv. 38. D J A Clemmensen, Kjøbmagerg. 49. Ivan Cohn, Badstuestr. 20. F Drejer, Frederiksborg Allee 27. L E Demandt, Korsg. 64, 1200. Engell & Toxværd, Brogade 14, C F C Engell 2400. P A Enna, Gothersgade 65. J R Fabricius, Øhlenschlägersg. 12, 1000. J Frandsen, Slotsholmsg. 41. H P Frandsen, Havneg. 49, 800. F Frederiksen, Kronprindsesegade 12, ³/₁₁ 68, 2400. Joh Frederiksen, Nørrebrogade

Livsforsikringselskabet New-York,

24, ⁹/₁₀ 67 (se **Annonceafd.**). Martin Frederiksen, St. Kongensgade 85, 3000. E C Friis, Nørrebrogade 60, 800. Hugo Friis's Eftf., St. Kongensgade 110. P A Hagelberg, Gl. Kongev. 78, ¹/₁₁ 78. A Hansen, Vestervoldg. 17. A C Hansen, Viktoriag. 6, 1000. A W Hansen, Nyg. 10. Carl Hansen, Frederiksborgg. 14. C Hansen, Mønterg. 5, 800. C M Hansen, Frederiksborgg. 28. C F V Hansen, Gothersg. 121. E Hansen, Nørre Farimagsg. 56. F E C Hansen, Frederiksborgg. 25. H Hansen, St. Regneg. 3, 800. J Hansen, Blaagaardsg. 22, 1200. J Hansen, Danmarksg. 12. J Hansen, Nansensg. 30 B. J Hansen, Skinderg. 4. M C Hansen, Krystalg. 21, 1200. N Hansen, Studiestr. 9, 800. P N Hansen, Nørre Farimagsg. 23, 800. S Hansen, Frensdensg. 6, 1000. Erik Hastrup, Frederiksborgg. 30, 2000. J Henningsen, Vesterbrog. 38, ²⁹/₁₁ 67, 6200. C Henriksen, Nordvestv. 10. Henriksen, Griffenfeldtsg. 35. H E Hingsberg, St. Kongensg. 67, 800. H J Hjorth, L. Torveg. 37, 1600. Th Holmer, Østerg. 40, 800. Adolph Holst, Frederiksborgg. 43. A Hornemann, Dosseringen 8, 1200. Carl Hvalsøe, Frederiksborgg. 26. L C Jacobsen, Borgerg. 85. Adolph Jensen, Nyhavn 20, 2000. C Jensen, Blaagaardsgade 59. E Jensen, Landemærket 8. E E Jensen, Vesterbrogade 9 A, 1000. E W Jensen, Brog. 2. J Jensen, Nørre Farimagsg. 42 A. L Jensen, Industriudstillingsbygningen 11, 1000. P Jensen, Slotsholmsg. 51. J C Jensen, Gothersg. 29. H Johansen, Gothersg. 119. A T Johnsen, Sølvg. 85, 1200. F A Johnsen, Frederiksborgg. 18. A M Jordening, Holbergsg. 15, 1200. M Jørgensen, St. Annæg. 22. S L Jørgensen, Rømersg. 21 B. Vilh. Jørgensen, Østerg. 61. F W Knudsen, St. Torveg. 17. P Knudsen, Frederiksborgg. 1. F V Koppel, Gl. Kongev. 82. J P E Krebs, Gl. Kongev. 179, ³/₁₂ 78, for Frdrbg. ²⁶/₆ 77. J M Kruse, Toldbodg. 8, 800. H C T Krüger, N F Bonnesens Eftf., Kulturvet 13, ²⁹/₁₁ 76, 14,000. C Lange, Tordenskjoldsg. 14. J G F Lange, Østerg. 21. C Larsen, Colbjørnsensg. 11. J Larsen, Jacob Danefærdsv. 1. L Larsen, Ryesg. 9. R Larsen, St. Kongensg. 57. T Larsen, Kongens Nytorv 16, 800. W Ø Larsen, Amagerortv 1, 12,600. Alb. Levin, St. Strandstr. 19. Frederikke Liebmann, Skoubog. 5. Pontus Liebmann, Fiolstr. 48, ¹⁷/₃ 68. M Lindblad, Dronn. Tværg. 45. J N P Lorenzen, Frederiksborgg. 54, 1600. Jacob Mathiesen, Fælledvej 6. Ludv Meyer, till. Merskumssager, Østerg. 26, ⁴/₁₃ 77, 1200. P E Meyer, Gl. Kongev. 178, ²⁹/₂ 76. Mortensen, Overg. o. V. 42. A C Munkeboe, Walkendorfg. 14, ¹⁷/₃ 80. A C V Møller, Klareboderne 1, 1800. C B Møller & Ko., Østerg. 1. John Møller, Nørreg. 5. N Møller, Nørresøg. 43, 800. J Nielsen, Korsg. 22. L Nielsen, Nansensg. 10. L C Nielsen, Sølvg. 97, 1000. D H van Norde, Kjøbmagerg. 43. M Nyrup & Ko., Vimmelskafet 49, M A Nyrup, ²⁷/₃ 73, 18,000. L Næsted, Kronprindsesseg. Havebutik 8. Lauritz Olsens Eftf., Sværteg. 2, ²⁹/₁₀ 82. K M Pedersen, Gl. Kongev. 80. S Pedersen, Østerbrog. 10. J Petersen, Holmens Kanal 16. A Petersen, Ravnsborgg. 10. H Petersen, Vesterbrog. 96. H Petersen, Slotsholmsg. 53, 800. H Petersen, Studiestr. 25. N Petersen, Borgerg. 18, 800. P Petersen, Mønterg. 5, 800. P Petersen, Adelg. 83. P Petersen, Borgerg. 49. P C Petersen, Nordvestv. 26. Thorv Petersen, St. Strandstræde 10 (se **Annonceafd.**). W Petersen, Mikkellbryggersgade 4, 800. N Petersens Sønnen, Kongens Nytorv 28, A Frølich. C S H Piculell, Gothersgade 113, ²⁸/₉ 86. J P Poulsen, Adelg. 30, 800. C F Quist, Nørrebrog. 18. F Quistgaard, Tordenskjoldsg. 17, 1200. Th Rasbech, Vesterbrog. 2 E, ¹⁹/₈ 71. J Rogenstrup, Frederiksborgg. 35, ²⁹/₈ 68. D A Saul, Gothersg. 7, 1800. Heintr Schieronbeck, Vendersg. 16, ²³/₉ 79, 1400. Johannes Schiøtz, Kjøbmagerg. 31. Ad E Schmidt, Kjøbmagerg. 41, 1200. A Schmidt, Amagerortv 24, 2000. Jacob Schmidt, Nørrebrog. 45, 800. J C C Schneider, Graabrødretov 6. A Schous Enke, Borgerg. 78. N Sidenius, Kronprindsesseg. 34. Siesbyes Eftf., Læderstr. 9, E F Hellmann. P F W Sletting, Aabenraa 8, ¹⁹/₁₁ 86. J H Smith, Griffenfeldtsg. 60. S J Sonnichsen, Nyhavn 33, 1400. Cornelius Steffensen, Frederiksborgg. 36, 1000 (se **Annonceafd.**). F C Steffensen, Tordenskjoldsg. 8, 3000. J C Sundstrup, Gothersg. 60, ²⁹/₁₀ 71. V Sunnert, Bredg. 11, ⁸⁰/₆ 68, 8000. E Svanebjær, Dyrkjøb 7 (se **Annonceafd.**). A S Svendsens Enke, Halmtorvet 55, 1000. O Svendsen, Kapelv. 19. M V J Søborg, Vesterbrog. 10, 800. G A Sørensen, Toldbodg. 18. H Wennemoes Sørensen, Frederiksborgg. 4. Jens Sørensen & Ko., Stormg. 5, J Sørensen, 800. L Sørensen, Herluf Trollesg. 6, 800. M Sørensen, Kronprindsesseg. 40. N Sørensen, St. Kongensg. 7. C Thomasen, St. Kongensg. 49, ²⁷/₃ 82. P Timmer, Vodrofsv. 14. Tom Tjæder, Vesterbrog. 30, ¹⁷/₁₂ 78. Tobaksfilial, den nederlandske, Jernbaneg. 3, P F Jess, ²⁹/₈ 78, 3000. Tobaksfabriken Holland, Badstuestr. 18, ¹⁴/₁₀ 79. Tofte & Michelsen, Tordenskjoldsg. 4, P O V Tofte, 7000, og L M Michelsen, 8000. S M Trier, Pilestr. 39, 1000. H W Wiegardt & Ko., Toldbodg. 6. H W Wiegardt, 1000, og H Busck. L E Wildt, Niels Hemmingsensg. 23, ²⁹/₁₀ 77. E Voigt & Ko., L. Strandstr.

Direktion for Danmark: Vimmelskafet 47, Kjøbenhavn.

13, E E Voigt, $\frac{4}{5}$ 76, 4400. S Voltelen, Værnedamsv. 16. P Wulff, Holbergsg. 18, $\frac{6}{9}$ 74. N H J Ytteborg, Gl. Kongev. 60, $\frac{23}{5}$ 73. Øllgaard & Gylche, Kjøbmagerg. 22. Tømmerhandlere. Aubertin & Ko., Nørrebrog. 177. W F W Aubertin, 30,000, og C A T Herbst, $\frac{16}{2}$ 75. Johs H Brandt, Wilders Plads. J Burcharth, Ole Suhrsg. 14, Plads Østerfarimagsg. 36, $\frac{18}{10}$ 70. J Christensen, Amagerbro 28. J Th Christiansen, Skinderg. 38. Ch F Christoph, St. Kongensg. 63, 10,000. Jac Cohn, St. Kongensg. 26, $\frac{14}{12}$ 71, 10,000 (se **Announceafd.**). L Collstrop, Nygade 10, 1000. R Collstrop, Firm., Vimmelskaftet 30, A Collstrop, $\frac{5}{10}$ 71. 11,000. C G E Engstrøm, $\frac{28}{1}$ 83. J N Drejer, Amagerbro 28. J F Fenger, Strandpromenaden 11, $\frac{30}{12}$ 73, 14,000. Corn Fjord & Ko., Gothersgade 129, Plads Gl. Kalkbrænderivej 17, J C Fjord, $\frac{9}{2}$ 77, 6000. Carl Flindt, Østerfarimagsg. 36, $\frac{14}{4}$ 74, 9000. K Frederiksen, Kastanievej 4. C L Freises Eftf., Pilestr. 40. Gjessing & Vestergaard, Adelg. 29, G C Vestergaard, $\frac{7}{8}$ 67, 4000. L R Gram, Børsg. 44, $\frac{28}{6}$ 71, 8000. Peter J Groot & Søn i Likvidation, Tømmerplads, 21 bag Rysenst., R LG Groot, $\frac{5}{1}$ 71 (se **Announceafd.**). Viggo O P Hammer, Baadsmandstr. 4 og 6, 6000 (se **Announceafd.**). C L Hansen, Nørrebrog. 56, 2400. N Hansen, Nørrebrog. 58. Niels Hansen, Sofiev. 18. A Hindenburg Eftf., Børsgade 46, G J B Wulff, $\frac{16}{3}$ 86. P C Ibsens Sønner, Havnegade 41, 70,000. H E Jensen, Vesterbrogade 107 B. F E Kern, Rathsacksvej 8, Opl. Nansensg. 23. A W Knudsen, Vesterbrogade 50, Opl. Gasværksvej 24, $\frac{3}{6}$ 81, 8200. M H Krause, Niels Ebbesensvej 6. J W Langballe & Ko., Appelbys Plads og Citadelsvej 9, J W Langballe, $\frac{29}{4}$ 75, 3000. J T Lange, Borgerg. 122, 3800. A Messmann, Kastanievej 19, Oplag Vodrofsvei. Aug Mottlaus Eftf., Adelgade 16 og Nørrebrogade 116, E J Mottlau, $\frac{9}{2}$ 79, 12,000 (se **Announceafd.**). Chr Møller, Vesterbrogade 65, 1200. Møller & Spies, Østerbrogade 7, V L Spies, $\frac{24}{2}$ 80, 4000. J Nielsen, Roskildevej 44. Chr. Nimb, Amagerbro 14. H F Olivarius, Gl. Kongevej 173. C Pedersen & Andresen, Skjoldsg. 5, C C N Petersen, $\frac{19}{12}$ 76, 3000. J Petersen, Vinkelvej 3. Jul Schmedes, Gyldenløvesg. 10, $\frac{3}{12}$ 61. Alb Spenner, Læssøeg. 8 A, $\frac{6}{1}$ 60, 2000 (se **Announceafd.**). Em Z Svitzer, Firma, stiftet 1829, Frederiksholms Kanal 18, H P J Lyngbye, $\frac{20}{10}$ 63, 15,600. Tiemroth & Fich, Nansensg. 23 B, Oplag Tømmerpladsgade 9 og 11, C L Tiemroth og J C Fich, $\frac{9}{11}$ 71. J S Trier, Firma, stiftet 1824, Helgolandsg. 14, 7000. Westphal, Thedin & Ko., Wilders Plads og Nørrebrog. 209, Chr Zander. Uhr- og Furniturehandlere. S Aagaard, Kjøbmagerg. 3, 8000. M J Beck, St. Kirkestr. 3 & 5, 1000. N Børgesen & Ko., Laxeg. 27, 3000. Jul Hartvig, Læderstræde 28. Valdemar Holst, Firma, Vingaardstr. 21, J C Filtenborg, $\frac{26}{4}$ 81, 20,000. Paul D Lange, Hejbergsg. 8, 3000. H Mortensen, Gl. Strand 32, $\frac{2}{7}$ 78, 2800. N Vermehren, Kristenberniekvstræde 9 (se **Announceafd.**). Urtekræmmere. H P A Aabel, St. Torveg. 18, $\frac{11}{6}$ 86, 1200. M Aabel, Walkendorfs. 13, 1400. Georg Aagaard, Kjøbmagerg. 55, 10,000. Ludv. Aagaard, Firma St. Kirkestr. 3, J G W Aagaard, $\frac{23}{6}$ 82, 3000, og A V C Aagaard, $\frac{22}{6}$ 82, 2000. A Aarup, L. Kongensg. 3. Axel Th Abel, Nørre-Farimagsg. 46, $\frac{13}{7}$ 62, 1000. A B R Albertsen, Gl Kongev. 7, $\frac{28}{6}$ 78, 1600. L P Albertsen, Aabenraa 28, $\frac{14}{6}$ 75, 1800. C T Alstrøm, Gl.-Kongev. 76, $\frac{12}{10}$ 76. Brødr. Amundsen, Vesterbrog. 104, E J J Amundsen. $\frac{8}{10}$ 85, 1000. A Andersen, Svendsg. 1, 1600. A T Andersen, Nørrebrog. 44, $\frac{24}{10}$ 78, 1800. Carl Andersen, Børsg. 44, 3400. Chr P Andersen, Slotsbolmsg. 55, 3600. Dines O Andersen & Komp., Ny Stormg. 65 (se **Announceafd.**). Emanuel Andersen, Frederiksborgg. 17, 3200. E A Andersen, Vesterbrog. 37, 3000. L H Andersen, Valdemarsg. 22, 1000. L E Andersen, Rosengården 11. L J A Andersen, Nørrebrog. 156, 800. P A Andersen, Vingaardstr. 22. P C J Andersen, Nørrebrog. 168, 2000. P E Andersen, Admiralg. 12. Stig Andersen, Farverg. 11. Ths Andersens Eftf. L. Torveg. 37, C C Nørager. $\frac{27}{4}$ 71, 3000. Th Andersen, Amagerg. 20 2000. V Andersen, Bagerg. 16. V C Andersen, Østerfarimagsg. 55, 1200. V F Andersen, Bagerg. 16, $\frac{20}{1}$ 76, 1800. H P Apelroed, Nørrebrog. 60, $\frac{15}{6}$ 83, 800. E E Arntzens Eftf. St. Kongensg. 73, V H Steensballe, 1600. A S Bachmann, Rigensg. 25, $\frac{27}{10}$ 81, 1800. Gustav Bagers Eftf., Løvstr. 14, J F J Jensen, $\frac{16}{12}$ 79, 4000. Wm. Bagers Eftf. Vester. 10. R J Rasmussen, $\frac{15}{10}$ 73, 5000 (se **Announceafd.**). C V Bang, Blaagaardsg. 35, $\frac{20}{6}$ 78, 2400. Henr. Bang, Vingaardsstr. 6, $\frac{3}{6}$ 74, 4000. M Bang, Peder Skrams G. 16 A. N R Bang, Vesterbrog. 63, $\frac{19}{6}$ 75, 800. C K Barsøe, Guldbergsg. 11, 1200. C A Been, Hof-Urtekr., Firma, Bredg. 31, F C Been, 15,000. H P Beenfeldt, Bangertsg. 2, 1200. P W Beers Eftf., Kompagnistr. 2. Alfred Berrie, Overg. o. V. 42, $\frac{28}{10}$ 84, 1600. A O Bendtsen, Havneg. 47, $\frac{1}{11}$ 81, 2000. W C Benthien, Dronningensg. 52, $\frac{14}{4}$ 68, 3000. Wald Bentzen, Bjelkes Allee 13, 1000. Th. Bentzen, Holbergsg. 24, 5400. C T Bergmann, Holstejnsg. 6, 1800. Emil Berings Eftf., Nyg. 10, E F Rehm, 2400. Hugo Berner, Nørrebrog. 180, $\frac{18}{6}$ 73, 2400. Joh. Bertel-

Livsforsikringselskabet New-York,

sen, Vesterg. 30, 3600. Julius Berthelsen, Nørrevoldg. 106, 1600. C Bjørck, Korsg. 29, 1600. A L C Bjørn, Dannebrogsg. 32, 2000. Ch Th Bjørnelund, Baggesensg. 27, $\frac{9}{15}$ 79, 2600. G C Bjørnelund, Aag. 66, $\frac{41}{4}$ 78, 3600. Harald Blochs Eftf., Østerbrog. 42. P O V A Nielsen, $\frac{16}{5}$ 78, 6000. F V Blom, Lipkesg. 25, 800. V Bockelund, Ved Stranden, 20, $\frac{29}{3}$ 76, 8000. H C Boesen, Øhlenschlägersg. 42, 1400. J Boesen, Læs-søeg. 23, $\frac{4}{5}$ 71, 2000. N P Boesen, Vester-brog. 256, $\frac{24}{5}$ 80, 4000. Amando Bollhorn & Komp., C L F Hyrups Eftf. Nørreg. 21, J E A Bollhorn, $\frac{8}{4}$ 73, 3600, og A C Bollhorn, $\frac{18}{8}$ 78. O F Borchsenius, Kult. 17, 3000. Axel Borgen, Sukker, Admiralg. 11 (se Annonceafd.). M Bornholm, Bleg-damsv. 2, $\frac{24}{6}$ 79, 2400. Jacob Borregaard, St. Gjertrudstr. 8. W Borregaard & Jespersen, Vesterg. 14, V Hjaltekin. C E F Bosse, Østerbrog. 31, $\frac{27}{1}$ 70, 2800. C W Bramsen, L. Enghavev. 9 A, 1000. Brandt & Wittusen, Kjøbmagerg. 20. J W Wittusen. Alfred Brandt & Komp., Kalkbrænderiv. 13, 1600. F L C Brauer, Ny Kronprindsessg. 15, $\frac{24}{1}$ 71, 1800. O Braunstein, St. Kongensg. 87 $\frac{29}{9}$ 70, 3000. C Beuning, Laxeg. 10, 1000. P Brinch, Sølvg. 11, 1000. C E Brummerstedt, Hallinsg. 1, 1600. N Brünitzholtz, Nørreg. 22, $\frac{3}{7}$ 72, 2000. Bundgaard, & Komp., J N Ammitzbølls Eftf., Amalg. 37 (se Annon-ceafd.). C D Bøgels Eftf., Niels Juelsg. 8, Th S Poulsen. P Bøggild, Nørrevoldgade 72, $\frac{31}{12}$ 72, 3600. Knud Bøttcher, Smalleg. 15. H E Bøysen, Blaagaardsg. 22, $\frac{19}{4}$ 72, 1400. C E Carlsen, Rømersg. 19, 2400. C A J Carlsens Eftf., L. Kan-nikestr. 3, 3600. A F Christensen, Øster-brog. 60, 2400. C Christensen, Gasværksv. 23, 3000. Christen Christensen, Kjøbmagerg. 49, 3200. Erik F Christensen, Sølvg. 94, $\frac{1}{6}$ 77. E F Christensen, St. Hansg. 13, 1400. E T Christensen, Saxog. 53, $\frac{27}{11}$ 79, 5000. F H Christensen, Sofiev. 21. H T Christensen, Guldbergsg. 35, 1200. J C Christensen, Vodrofsv. 17 A, $\frac{12}{6}$ 82. J E Christensen, Rigensg. 30, $\frac{4}{10}$ 81, 1200. L Christensen, Dronn. Tværg. 49, 2200. Chr L Cristensen Vestervoldg. 93. O F Christensen, Ryesg. 64 1000. P Christensen, Dannebrogsg. 8. S C Christensen, Helgesensg. 1, 2400. Th E Christensen, Blegdamsv. 50 B, 2000. Vilh. Christensen, Turesensg. 6, 3000. V J Christensen, Frederiksberg Allee 27, $\frac{12}{1}$ 82. Christiansen & Komp., Baggesensg. 25, 800. E F Christiansen, Ravnsborgg. 23, 1400. H C Christiansen, Batteriv. 11. A C R Clausen, L. Torveg. 1, 1600. Chr Clausen, Absalonsg. 34 A, $\frac{3}{5}$ 73, 1600. J L Clausen, Ravnsborg Tværg. 9, $\frac{29}{6}$ 70, 3600. Sophus Clausen, Gl. Kongev. 178. J F Clement, Prindsessg. 22, 800. H T Darum, Absalonsg. 19, $\frac{2}{5}$ 73, 1200. C C L Dauw, Dannebrogsg. 50, $\frac{14}{1}$ 79, 1000. C E Debois, Pilestr. 86, $\frac{4}{6}$ 76, 2400. Chr Debusmann, Lavendelstr. 1, 6400. F C Dederding, Absalonsg. 7, 800. C C L Dehnfeldt L. Kongensg. 34, $\frac{10}{6}$ 80, 2000. O F Detlefsen, Rosendalsvej 10, $\frac{9}{6}$ 79, 3000. H V Diernis, Sølvg. 103. Brødr. Dollerup, Vogngmagerg. 36, 1400. H P Drejer, Valdemarsg. 2, 1600. F Dyresen, Hauserpl. 30, 2000. Vald. Ekman, Vimmelsk. 40, $\frac{2}{10}$ 76, 2400. Engell & Toxværd, Strandg. 17, 2400. Carl Erichsen, Bernstoffsv. 9, $\frac{9}{10}$ 76. E Erichsen, Hinrichsensg. 1, 800. H Erichsen, Linnésg. 28, 1000. H P Erichsen, Baggesensg. 19, 1000. J F A Eriksen Gormsg. 25, $\frac{1}{7}$ 80, 1200. S Ernst, H C Ørstedsv. 16. Charles Easmann, Hj. af Istedg. & Helgolandsg. Chr A Faarup, Webersg. 15, 1200. Axel Fessel, Raadmandsg. 7, 1200. S H Fischer, Saxog. 12, $\frac{24}{4}$ 77, 2400. V C G Fischer, Østerbrog. 53, $\frac{10}{8}$ 80, 2400. J V Fléron, Klosterstr. 23 $\frac{2}{3}$ 80, 2000. A Foght, Dannebrogsg. 49 A, 1200. Rudolph Foght, Raadhusstr. 6, 6000. C Folkenberg, Nyhavn, 8, $\frac{14}{3}$ 72, 4600. Chr Fratz, Østerbrog. 58, $\frac{1}{10}$ 69, 4800. Frederiksbørgs Materialh., Smalleg. 30, Peter Andersen, Chr Frederiksen, Knabrostr. 8. W Friberg Smalleg. 20 B, $\frac{19}{4}$ 77. C C Frørup, Nørrebrog. 86, $\frac{26}{5}$ 74, 3000. Martin Gehrts, Wildersg. 37, $\frac{6}{8}$ 86. H A Galster, Dronningensg. 48, $\frac{12}{7}$ 64, 1000. A C Gamél, Østerg. 27, Firma (grundlagt 1805), A C W V Gamél $\frac{12}{1}$ 69, 200,000, og A L H Gamél, $\frac{25}{6}$ 79, 62,000. E G Geertsen, $\frac{3}{12}$ 72. C W Gjødesen, Skinderg. 41, 1000. Gl. Torvs Sukkerhuus, Gl. Torv 14. M C Glandt, Tulipang. 1, $\frac{27}{6}$ 79, 6000. S P Gommesen, Adelg. 46, 1600. T J Graff, Guldbergsg. 20, 1800. C J Grossmann, Gothersg. 155, 1400. J Grubb, Nansensg. 4, 10,000. Thorv Grundtvig, Borgerg. 144, $\frac{14}{7}$ 74, 1800. Vald Grundtvig, $\frac{23}{8}$ 75, 800. A C Grønlund, Vimmelskaflet 26, 3200. K Gundersen, Nansensg. 11, 1400. J F Gundorph, Tordenskjoldsg. 32, $\frac{22}{6}$ 81, 2000. Sophus Gunst, L. Torveg. 12, $\frac{22}{7}$ 73, 4000. H Gylling, Nørrefarimagsg. 41, $\frac{8}{7}$ 80, 1800. C F J Haagensen, St. Hansg. 28. Chr Halberg, Gasværksv. 12, 2000. C A Halberg, Saxog. 3. S L N Halgreen, Ahlefeldtsg. 29, 1600. A F Hallager, Bagerstr. 6, 3000. Hans Halling, Nansensg. 55, $\frac{28}{4}$ 67, 1600. Halmtorvets Urtekramhdl., Halmtorvet 43, Peter B Poulsen, 5000. Anthon Hamann, Borgerg. 52, $\frac{9}{4}$ 75, 5000. A V Hamann, Laxeg. 18, $\frac{20}{4}$ 76, 2600. Axel E Hammer, Korsg. 39, $\frac{28}{1}$ 79, 4000. N Ø Hammer, Gothersg. 42, $\frac{23}{8}$ 76, 5000. Brødr. Hammerich & Komp., Admiralg. 13, Henriette J Hammerich, f. Ludvigsen, 5000. Kaj Hammerich, Fælledv. 16, $\frac{12}{4}$ 81, 2200. Anton Hansen, Vimmel-

Direktion for Danmark: Vimmelskaflet 47, Kjøbenhavn.

skaftet 43. A Hansen, Ordrupsg. 5, 800. Aug. Hansen, Naboløs 2, 3000. A C Hansen, Kronprindsesseg. 38, $\frac{27}{12}$ 77, 2800. A F Hansen, Prindsesseg. 27, 2400. A F Hansen, Vandkunsten 12, $\frac{5}{7}$ 81, 3600. B Hansen, H C Andersensg. 3. Carl Hansen, Herluf Trolles G. 1, 2400. Carl Hansen, Birkeg. 15, Agent for Klintebjerg Eddikefabrik. Charles A Hansen, Knudsg. 16. C V A Hansen, Holbergsg. 12, 1600. C C Hansen, St. Torvegade 18, 1800. C E Hansen, Kristianshavns Sukkerhus, St. Torvegade 24, $\frac{5}{10}$ 86. Chr P Hansen, Kjøbmagerg. 46, 4800. Emil Hansen, Adelg. 102, 1000. Harald H Hansen, St. Kongensg. 90, $\frac{16}{5}$ 71, 2000. H E Hansen, Gothersg. 145. H J Hansen, Ordrupsg. 1, 1800. H M Hansen, Sortedamsg. 11. H P Hansen, Øhlenschlægersg. 52, 1000. H S Hansen, Amalieg. 35, $\frac{29}{5}$ 79. Joh Hansen, Holbergsg. 6, 1600. J C J Hansen, Fiolstr. 15. $\frac{22}{9}$ 81, 2000. J P A Hansen, Fredensg. 10, 800. K Hansen, Studiestr. 17, 2000. Lassen-Hansen, Gl. Strand 42, $\frac{29}{5}$ 55, 8000. Louis Hansen, Ved Stranden 2, $\frac{25}{6}$ 72, 10,000. L H Hansen, Borgerg. 128, $\frac{5}{10}$ 80, 2200. P C Hansen, Sukkerhus, Nørrevoldg. 80, 8000. Peter J Hansen, Nørrebrog. 9, 6000. Rudolph Hansen, Frederiksberg. 22, 5000. V Hansen, Øhlenschlægersg. 6, 800. Alfr G Hassing, St. Kongensg. 48, 8000. Chr C J Hau, Frydsv. 2, $\frac{14}{10}$ 80, 4000. P Haureberg, Frederikberg. 26, $\frac{9}{6}$ 64, 21,000. Brødr. Hegner, Vesterbrog. 50, L Hegner, Johan Hegner. H C Hein, Gjentofteg. 2, 1800. J H Heine & Komp., Nørrefarimagsg. 50, $\frac{1}{10}$ 72, 1200. Carl E Henningsen, Strandv. 38. C O Henriksen, Grønneg. 3, 2000. N E Hellfach, Admiralg. 13, 5000. Herreborg & Komp., Kjøbmagerg. 1, B Philippen, 5000. A V Herskind, Gl. Kongev. 85, $\frac{9}{8}$ 69. F T Hess, Vendersg. 18, 1600. H C Hesseldahl, Gl. Kongev. 100, $\frac{3}{1}$ 77. Will Hjaltelin, Gl. Mønt 31, 4000. Brødr. Hilker, Rosengården 12, C L og P Hilker, $\frac{18}{5}$ 80, 3600. H C F Hjorth, Øhlenschlægersg. 37, 800. C T Hitzmann, Frydsv., 36-38, 4000. T C Hoffmann, Nørrebrog 162, 800. Bødr. Holm, Øster Farimagsg. 6, A T Holm, 4000, og P N Holm. J P H Holm, Tjørneg. 2, 1200. M L Holm, Nørrebrog. 171, 1200. V Holm, Vesterbrog. 83, 2000. Chr Holst, Nansensg. 9, 4000. J F Holst, Dronningensg. 32, $\frac{7}{12}$ 76, 3000. Ludv. Holst, Gothersg. 31, 1200. O Holtemann, Vesselsg. 17, $\frac{30}{10}$ 73. 3800. Vilhelm Hornemann. Joh C Hooge, L. Kongensg. 18, $\frac{10}{7}$ 84, 1600. C Hornung, Øster Farimagsg. 14. Charles Hvilson, Havneg. 21, $\frac{9}{10}$ 79, 3000. Th Hvilson & Komp., Kongens Nytorv 24, Th Hvilson, 5000. E A Høpfner, Blegdamsv. 40, 1000. C F Høyberg, Kultorv 7, 2000. H C Høyberg, St. Annæ Plads 22, $\frac{28}{6}$ 69, 6000. Th Høyer, Gothersg. 53, $\frac{5}{10}$ 71, 5000. Harald Jacobsen, Østerbrog. 17, $\frac{4}{7}$ 82, 3200. H C Jacobsen, Guldbergsg. 11, $\frac{4}{8}$ 80, 1200. Viggo A Jansen, Kompagnistr. 18, 1000. P Jansen, Landemærket 19, 2000. N J Ibsen, Slagelseg. 11. A J Jensen, Absalonsg. 18, $\frac{1}{6}$ 73, 1400. Jensen & Bagger, Kultorv 14, P Jensen 3600, og W A T Bagger, $\frac{3}{2}$ 76, 3600. Carl Jensen, Overg. o. Vandet 30 B, 3000. Carl Jensen, Knabrostr. 3. Conrad Jensen, Nørrevoldg. 60, 2000. F F Jensen, Svanemosegaardsv. 20. F Jensen & Søn, St. Kongensg. 40, T E Jensen og J E Jensen, 1800. H C Jensen, Øhlenschlægersg. 26, 1400. H S Jensen, Toldbodg. 11, $\frac{5}{11}$ 80, 4000. J A Jensen, Prindsensg. 8, 1400. J P Jensen, Sindhvilev. 17. K Jensen, Viktoriag. 25, 1000. Knud Jensen, Fredensg. 14, 1000. Laur. Jensen, Fredensg. 4, 1000. Lauritz Jensen, Skovgaardsg. 16. N Jensen, Nørrebrog. 151 A, 1600. N Jensen, Valdemarsg. 22. N G O Jensen, Nørrebrog. 8, 1600. Peter Jensen, Amagerbro 16, 8000. Sophus Jensen, Tordenskjoldsg. 24, 12,000. S A F Jensen, Borgerg. 136, $\frac{9}{4}$ 80, 3600. S P V Jensen, Overg. o. Vandet 30 B. Theodor J Jensen, Gl. Strand 26, 4000. U P Jensen, Pileallee 71. W Jensen, Nørrebrog. 84, 2800. V Jensen, Løngangstr. 10. Chr Jessen, Skinderg. 27. A Johansen, Eckersbergsg. 1, 1000. C Johansen, Øhlenschlægersg. 11, 2000. H H C Johansen, Istedg. 60, 1400. J F Johansen, Borgerg. 59, $\frac{9}{5}$ 82, 2400. Hans Johnsen, Frederiksberg. 5, $\frac{21}{6}$ 80, 2400. S Jonassen, Østerbrog. 16, 4000. O E L Justiniano, Ny Kronprindsesseg. 24, $\frac{14}{4}$ 68, 7000. C C Juul, Smalleg. 36, $\frac{24}{4}$ 69. C A N C Juul, Overg. o. V. 56, 6000. Iversens, Eftf., Gl. Torv 26, V A Lange, $\frac{17}{10}$ 82, 2800. E T Iversen, Saxog. 29, $\frac{11}{6}$ 80, 1200. Georg Iversen, Vesterbrog. 25, $\frac{13}{6}$ 71, 2000. O V Jachel, Ryseg. 70, 1000. Alexander Jhøncke, Krystalg. 18, 4000. Carl Jørgensen, Ravnsborg. 22, 2400. H C Jørgensen, St. Kongensg. 90, 1600. H H Jørgensen, Blegdamsv. 58. H J Jørgensen, Slotsg. 14. H L Jørgensen, St. Hans Torv 32, 800. L J Jørgensen, Pilestr. 20, 6000. R Jørgensen, Vendersg. 16, 1800. Th Jørgensen, Nørrebrog. 172, 1400. Th Jørgensens Eftf., Vimmelskaftet 26. H P Kaarsberg Aag. 4, $\frac{5}{3}$ 74, 1400. L Kaufmann, St. Kongensg. 48, 1000. H B Kjær, Nansensg. 24 A, $\frac{19}{5}$ 81, 1000. Kbhvns. nye Sukkerhus, Amageret. 13. A Klose, Nørrevoldg. 23, $\frac{7}{12}$ 75, 5000. Fr Knippel, Amalieg. 19, $\frac{14}{10}$ 73, 2400. C Knudsen, Sølvg. 97, 800. C J M Knudsen, Hauserg. 36. E A Knudsen, Brog. $\frac{26}{1}$ 70, 3000. Joh Knudsen, Grønneg. 21, 1400. G Knutzen, Borgerg. 140, 1600. Mathias M Koch, Højbropl. 9, 4800. Ludvig Kongsted,

Livsforsikringselskabet New-York,

Raadhusstr. 10, 4200. C V G Krabben-
 høft, Korsg. 9, 1400. J C S Krog, Fred.
 d. 7.s G. 9. J Edv Kroll, Nørrebrog. 49,
 $\frac{9}{8}$ 65, 5000. J Edv Krolls Eftf., Lars-
 bjørnstr. 18, V Reumert, $\frac{5}{9}$ 82. H C J
 Kruse, Kompagnistr. 2, 1800. Anton Kry-
 ger, Værnedamsv. 11. Jul Kunst, Vester-
 brog. 54, $\frac{5}{10}$ 76. C W Kühl, Helgesensg.
 8, 1200. H S Kühl, Gl. Kongev. 164,
 $\frac{21}{10}$ 70. W N J Kyhne, Nordvestv.
 1200. G Køhler, L. Kongensg. 37, $\frac{11}{7}$ 78,
 3000. J C Lange, Borgerg. 22, $\frac{23}{9}$ 70,
 1000. J Lange, St. Pederstr. 24. J T
 Lange, Tændstikker, Kjøbmagerg. 65,
 800. V A Lange, Iversens Eftf.,
 Gl. Torv 26, 2800. C P Langkjær, Helgo-
 landsg. 13, 1200. A Larsen, Nansensg.
 21 A, 1200. C Larsen, St. Pederstr. 30,
 2000. C L Larsen, Nørrebrog. 60, 1600.
 F H Larsen, Studiestr. 34, 3600. G Lar-
 sen, Larsbjørnstr. 16, 4000. H P Larsen,
 Nørresøg. 25, 1400. J Larsen, Mønterg. 2,
 4200. J F Larsen, Fiolstr. 42, 1600. J P
 Larsen, L. Kirkestr. 3, 1000. L Lar-
 sen, Vodrofsv. 48. $\frac{7}{10}$ 80. L L
 Larsen, Wiedeweltsg. 1, $\frac{20}{9}$ 79, 4000. M
 Larsen, Smedeg. 8, 4800. N T Larsen,
 Vodrofs Tværg. 12, $\frac{3}{4}$ 76. Larsen &
 Søn, Vodrofsvei 48. Fritz Lassen,
 Gothersg. 21, 4200. Laur J Lassen,
 H C Ørstedsv. 45. Vald Lassen, Hol-
 mensg. 34, 1600. H Lauritzen, Viktoria-
 5 A, 800. J C Lausen, Falkonerallée 25 A.
 Wilh Laybourn, Vesterg. 20, $\frac{9}{10}$ 78, 1000.
 Fritz Lebahn, Holbergsg. 19, $\frac{19}{16}$ 73, 12.000.
 O G Lemvigh-Müller, Krystalg. 6, $\frac{6}{8}$ 77, 4000.
 L C Lendorff, Nansensg. 46, 1000. C F Lerche,
 Gothersg. 58, 7000. Chr Liebst, Vesterg.
 32, $\frac{23}{7}$ 68. W Liebst, Sølvg. 36, 8000.
 Alfr. Liisberg, Pilestr. 66, 1000. P W
 Lohmann, Dannebrogsg. 8, $\frac{27}{6}$ 78, 800. P
 C Lottrup, Reventlowsg. 4. S Lund, Guld-
 bergsg. 4. V A S Lund, St. Pederstr. 49. Adolph
 Lybke, Colbjørnsensg. 13, 1000. G A
 Lybke, Reventlowsg. 4, $\frac{26}{10}$ 82, 1000. J
 Lyneberg, Kapelv. 58, $\frac{1}{10}$ 74, 2400. Th Lyng-
 bye, Dronningensg. 2, 2200. Martin Madie,
 Nørrebrog. 17, $\frac{31}{10}$ 76, 1200. C V Mad-
 sen, Brog. 10, 3000. C A Madsen, St.
 Annæg. 5, 1600. Oluf C Magnussen, St.
 Kongensg. 97, 1000. J Mauritzens Eftf., Lau-
 demærket 19. Th Melbyes Eftf., Laxg. 29,
 E Gædecken. J T Melchert, Emiliev. 6.
 F Meldahl, Vesterg. 1, $\frac{9}{7}$ 69, 8000. R J
 Mellerup, Frederiksborgg. 33, $\frac{14}{6}$ 81. V
 Mengel, Slotsg. 16, $\frac{19}{10}$ 75, 8000. „Mercur“,
 Københavns billigste Urtekramforretning,
 Grønæg. 5. N P Nielsen, $\frac{16}{2}$ 82, 12.000.
 David Metz, The, Peder Skramsg. 17 (se
 Annonecafd.). C W Meyer, Fredensg. 2,
 3000. Emil Meyer, Naboløs 4, 4000. G
 Meyer, Absalonsg. 48, 2000. Jul Meyer,
 Stormg. 2, J Meyer, 5400, A Meyer, 2400.

J W Meyer, Knabrostr. 28, 4000. V
 Meyer, Gl. Mønt 32. 2400. H P Mickelsen,
 Fiskerg. 4, 1600. J L Mortensen, Dybensg.
 2, $\frac{21}{6}$ 78, 1200. P J Mortensen, Bredg.
 70. V E Mortensen, Sølvg. 105, $\frac{5}{10}$ 82.
 L O la Motte, Prinds Jørgensg. 4, $\frac{10}{1}$ 82.
 Chr A Munck, Nørrebrog. 16, $\frac{13}{3}$ 79, 3000.
 P A E Müller, Graabrødretovr 4, 1800.
 Møgelvang & Jagd, St. Kongensg. 93. S
 G Møgelvang, Borgerg. 75. C J Møller,
 Vendersg. 14, $\frac{24}{2}$ 81, 2400. C N Møller,
 Griffenfeldtsg. 54, $\frac{29}{6}$ 82, 4000. C W F Møl-
 ler, Adelg. 81, 2400. Em Møllers Eftf.,
 Kristenbernikovstr. 9. Erik L Møller,
 Ladegaardsv. 9 C, $\frac{14}{3}$ 72. H A Møller,
 Linnésg. 35—37, 2400. H A Møllers Eftf.,
 Krystalg. 18, A F Jøhncke, 4000. Jul Chr
 Møller, Vesterbrog. 141, 2400. Jul P F
 Møller, Holmensg. 30, 2400. L Møller,
 Guldbergsg. 1. L A Møller, Rosengrd. 2,
 1200. Ludvig Møller, Frederiksborgg. 6.
 O F Møller, Stefansg. 2, $\frac{3}{10}$ 76. Otto
 Møller, Nørrebrog. 202, 1000. Th Møller,
 Nyhavn 45, 6000. W E Møller, Hummerg.
 12, 3000. William Møller, Vesterbrog. 84,
 5000. G B Møllmann, Rigensg. 12, 3000.
 Th Møllmann, L. Torveg. 29, 4600. Jul
 Mørck, Østerbrog. 53, 1600. J W E
 Mørkeberg, Schacksg. 7. V E Neumann,
 Dronn. Tværg. 52, $\frac{18}{4}$ 82, 1600. Alfr.
 Nielsen, St. Kongensg. 103, 6000. Axel
 Nielsen, Kjøbmagerg. 42, 2400. Axel Niel-
 sen, Lavendelstr. 15, 3000. Chr Nielsen,
 Kolbjørnsensg. 11, 1200. C F Nielsen,
 Nørrefarimagsg. 40, $\frac{7}{4}$ 81, 1000. C H Niel-
 sen, Borgerg. 128. C O Nielsen, Gl.
 Kongev. 37, $\frac{17}{4}$ 76, 2000. F Willh Nielsen
 & Ko., Halmtorvet 73, 12.000. G V E
 Nielsen, Mathæusg. 11, $\frac{10}{6}$ 79, 3000. H
 Nielsen, Østerfarimagsg. 61. Hagbarth
 Nielsen, Larslejrstr. 21, 4000. Jul Nielsen,
 Frederiksborgg. 36, 8000. J H Nielsen,
 Jens Juelsg. 1, 2000. J C A Nielsen, St.
 Kongensg. 77, $\frac{24}{4}$ 73, 3000. L Nielsen,
 Sølvg. 26, 1800. N Nielsen, Rosengrd. 10.
 N C Nielsen & Ko., Aag. 72. P H Niel-
 sen, Bianco Lunos Allée 2 A. P H Niel-
 sen, Salviég. 16, $\frac{7}{10}$ 80, 1600. Svend
 Nielsen, St. Pederstr. 31, 2000. S F Niel-
 sen, Nørresøg. 41. S F Nielsen, Fiskerg.
 2, 1400. Th Nielsen, L. Kongensg. 11,
 4000. T Nielsen, Istedg. 44, $\frac{28}{4}$ 81, 1400.
 Th H J Nielsen, Nørrevoldgade 22.
 Vald Nielsen, Vesterbrog. 116, 1400. Vilh
 Nielsen, Vesterbrog. 68. Vilh C Nielsen,
 Vesterbrog. 47, 3000. N C Nissens Eftf.,
 Vesterg. 30, H P Hansen, 6000. M C
 Nisson, Nyhavn 53, $\frac{18}{4}$ 58, 9600. S A de
 Fine Nyebo, Saxog. 12, $\frac{12}{12}$ 67. A Nye-
 gaard, Prindsesse Charlottesg. 19. P F
 Nyegaard, Nøjsomhedsv. 1. H C Nye-
 gaard, Nørrebrog. 23, $\frac{20}{12}$ 66, 8000. Peter
 Nyholm, Adelg. 28. C Nørager, Overg. o.

Direktion for Danmark: Vimmelskaftet 47, Kjøbenhavn.

V. 8, 3000. P J Nørgaard, Værnedamsv. 5. Vald Ohrm, Steng. 15, 1000. J C Olesen, Prindsesseg. 6, 5000. N A Olesen, Dronningensg. 12, 3000. C F Olsen, Sofieg. 16, 4000. C Th Olsen, Nansensg. 27. C T Olsen, H C Andersensg. 4, 2400. E P H Olsen, Slagelseg. 11. F T Olsen, Adelg. 108, 1400. H Olsen, Admiralg. 24, 1000. L Olsen, Adelg. 108. O W Olsen, Pustervig 4, 1000. Vald Olsen, Studiestr. 24, 2000. W E Olsen, Pilestr. 40, 1600. O R Olufsen, Nansensg. 36, 1000. W Orth, Pilestr. 47, 3800. Julius Ottosen, Bredg. 19, 8000. Fritz Overby, St. Kongensg. 108. Jens Overgaard, Borgerg. 128, 800. N F Paulsen, Adelg. 31, 7000. C Pedersen, Skjoldsg. 5. H Pedersen, Adelg. 90, 3600. H P Pedersen, Ryesg. 7. P Pedersen, Nordvestv. 19, 2400. C J L Pengel, Nørrefarimagsg. 55, 3000. E Pengel & Ko., Vesterbrog. 18, E F Pengel, $\frac{11}{4}$ 72, og J J Pengel, 5000. A R Petersen, L. Istedg. 7, 800. A Th Petersen, Hauserpl. 14. Carl E Petersen, Amagert. 6. Chr J Petersen, L. Torveg. 25, 2000. C E Petersen, Smedeg. 11, 1600. D C Petersen, Frederiksberg. 25, 5000. Emanuel Petersen, en gros, Kronprindsesseg. 6, 6000. Erik Petersen, Nørrefarimagsg. 21, $\frac{29}{9}$ 81, 2400. E F Petersen, Prinds Jørgensg. 4, $\frac{4}{1}$ 81. E J V Petersen, Vesselsg. 8, $\frac{20}{8}$ 82, 1200. F J E Petersen, Gormsg. 7, $\frac{11}{10}$ 66, 3600. H Jul Petersen, Adelg. 90, $\frac{5}{2}$ 80, 3600. H J Petersen, Valdemarsg. 31. H S Petersen, Lykkesholmsv. 24. J Petersen, Gl. Kongev. 143, $\frac{16}{5}$ 79. Julius Petersen, Gothersg. 85, 2400. J A B Petersen, Ole Suhrsg. 2, 1200. J D Petersen, H C Ørstedsv. 45, $\frac{25}{6}$ 81, J F Petersen, Valdemarsg. 34, 1000. J G Petersen, Wildersg. 52, $\frac{19}{3}$ 73, 3000. J G Petersen, Ryesg. 112, 1000. J L Petersen, Østerfarimagsg. 24. Joh O Petersen, Peder Skramsg. 1. J P Petersen, St. Strandstr. 20, 2200. Knud Petersen, Slotsholmsg. 42, $\frac{8}{5}$ 86. K C Petersen, Aabenraa 1, 1000. L K Petersen, Dannebrogsg. Tværg. 16, 2000. L P Petersen, Skoubogad 1. L O Petersen, St. Kongensg. 93. M Petersen, Korsg. 21, 3400. M A Petersen, H C Andersensg. G. 7, $\frac{9}{5}$ 78, 2400. O Petersen, Nansensg. 8 D, 1200. O R L A Petersen, Niels Ebbesensv. 20, $\frac{17}{10}$ 72. P Petersen, Kapelv. 50, 2400. Thorv Petersen, till. Tobaksforretn., St. Strandstr. 10 (se Annonceafd.). Poulsen & Bock, Kongens Nytorv 18. C J T Poulsen, Todessg. 9, 800. H Poulsen, Bjelkes Alle 21, 1000. J Poulsen, Halm. 65, 1600. L Poulsen, Blaagaardsg. 11, 1200. N Poulsen, Meriansg. 2. C O V Randrup, Frederiksborgg. 32, $\frac{6}{7}$ 76, 3000. C L Rasmussen, Baggensg. 42. Carl R Rasmussen, Frederiksbergg. 29, 4000. Ernst Rasmussen, Vesterbrog. 120, $\frac{9}{4}$ 74, 1200. J P Rasmussen, H C Ørstedsv. 39 C, $\frac{9}{4}$ 78. P E Rasmussen, Aag. 68, $\frac{5}{1}$ 82, 2400. Vald Rasmussen, St. Regneg. 1, 20,000. W E Rasmussen, Gl. Kongev. 13 B. E F Rehm, Skinderg. 26, 2400. Folmer Reith, Nørrebrog. 41, $\frac{6}{10}$ 76, 3000. L Reuther & Ko., Østerfarimagsg. 24, 2400. R A Reverony, Saxog. 20, 2000. G Richter, Carl Barsøes Eftf., Nørrebrog. 38. W Richter, Amagerbro, Hj. af Nygade. T Ringe, Egeg. 5, 2000. J A Rosenberg, Absalonsg. 1, 5000. A Rosenstand, Vesterbrog. 131, $\frac{6}{3}$ 73, 3400. Rosenvængets Kolonial- og Delikatessforretn., Slagelsegade 11, E A Olsen, $\frac{12}{3}$ 86. G Rützov, Havneg. 11, $\frac{20}{4}$ 82, 1400. Conrad Rømer, Vesterbrog. 75, $\frac{20}{8}$ 67, 5000. L Røper, Gl. Kongev. 58, $\frac{4}{5}$ 70. Salomonsens Eftf., Kongens Nytorv 6, L G D Salomonsen, $\frac{10}{10}$ 71, 120,000. Peter C Sattrup, Reventlowsg. 4. C C T Schellerup, Bartholingsg. 7. F W Schellig, Prindsesseg. 65, $\frac{22}{4}$ 80, 1600. Chr Schiellerup, Nørrevoldg. 106, $\frac{22}{10}$ 78. Fritz Schieltved, Gl. Mønt 41, $\frac{6}{4}$ 65, 2400. Wald Schiødte, Hauserpl. 14, 10,000. H Schmaltz, Baggensg. 15, $\frac{9}{1}$ 77, 1600. L Schmidt, H C Ørstedsv. 13. Chr E Schous Eftf., Korsg. 9. Harald Schou, Holbergsg. 9, $\frac{21}{10}$ 73, 2000. Henrik Schou, Værnedamsv. 5. J S Schou, Pederhvidtfeldtstr. 13, $\frac{30}{6}$ 79, 4000. J C Schrøder, Rørholmseg. 10, $\frac{21}{9}$ 82. Aug Schubart, Kjøbmagerg. 29, $\frac{22}{1}$ 74, 5000. Thorv M Schultz, Nørrebrog. 29, $\frac{6}{3}$ 77, 1000. A F Schumacher, Istedg. 72, 1000. J Schumacher, Nordvestv. 29. J E Schwannenflügel, Fredericig. 16, $\frac{30}{4}$ 72, 800. Carl Schyth, Vendersg. 18, $\frac{17}{5}$ 77. Axel Selmers Eftf., Gl. Torv 16, C H A Hansen, 4000. C P Sidenius & Ko., Grundtvigsg. 5, P C C Sidenius, $\frac{16}{3}$ 82. R Sidenius, Vesterbrog. 2 A, $\frac{7}{4}$ 74, 2400. Sielle & Bruhn, Amagert. 14, E F Sielle, 18,000. N H H Skaarup, Øhlenschlægersg. 8. C H Smith, Langebrog. 1, $\frac{16}{9}$ 68, 2600. Vilh Smith, Niels Ebbesensv. 19, $\frac{6}{5}$ 73. H C F Sommer, Sindshvilev. 18. J C Sommer, Borgerg. 75, $\frac{26}{8}$ 80, 1400. Emil Sporre, Laxeg. 15, $\frac{20}{4}$ 65, 1200. St. Annæ Plads nye Kolonial- & Materialhandel, St. Annæ Plads 13. H C C Steenberg, Smalleg. 2, $\frac{10}{12}$ 80. R J O Steenberg, Rørholmseg. 14, $\frac{16}{5}$ 70, 2000. C F Stein, Falkoneralle 8, $\frac{21}{8}$ 79. Vilh Storm, Amalieg. 39, $\frac{20}{1}$ 67, 3400. A A Strøm, Ole Suhrsg. 12, 1000. H P Sundorph, Firma, st. 1776, Ved Stranden 10. E Svendsen, Adelg. 93, $\frac{14}{3}$ 76, 5000. Chr Sølling, Vendersg. 13, 2400. N W Sønderløse, Dannebrogsg. 48, 8000. A P Sørensen, Fredensg. 16, 1800. C Sørensen,

Livsforsikringselskabet New-York,

Slotsg. 24. C N Sørensen, Estlandsg. 20. F Sørensen, Olufsv. 7, 1400. J C Sørensen, Fred. d. 7. s G. 9, 2400. M Sørensen, Ravnshorg Tværg. 4, 1600. V Sørensen, Nordvestv. 18, 1600. S N H Tegder, Skjoldsg. 5, ²⁸/₈ 81. M S Tetens, St. Kongensg. 43, 4000. C Tetzlaff, Ny Adelg. 9, ²/₁₁ 82, 4000. Hugo Thejll, Højbropl. 1, ⁹/₅ 81, 4000. C J Therkelsen, Dannebrogsg. 12, 1800. Chr Thomsen, Slotsg. 14, 3000. C Thomsen, Steng. 18. C C Thomsen, Østersøg. 34, 1200. C C Thomsen, Vesterg. 29, 1600. Conrad Thomsen, Vesterg. 29. T A Thorlund, Thorupsg. 2, 800. Alfr Thuesen, Sofiev. 15, ⁹/₈ 77. Tofte & Michelsen, Tordenskjoldsg. 14, P O V Tofte, ²²/₆ 76, 7000, og L M Michelsen, ²⁴/₈ 76, 8000. Jac Trier, Pilestr. 39, 3000. C C Tryde, Firma, E C Tryde, Badstuestr. 17, ⁷/₁ 65, 5000. Chr Ulrich, Gl. Kongev. 172, ¹⁰/₁ 66. H P M Wandel, Gl. Kongev. 113, ¹⁰/₁₁ 79. P O Weise, Griffenfeldts. 30, ¹⁰/₁₀ 76, 3600. C V West, Guldbergsg. 41, 1600. A C Wiene, Smedeg. 2, ¹²/₆ 76, 4000. Emil Wilmann, Teglgaastr. 2, ¹⁹/₄ 66, 5000. P T Wiinstedt, Rigensg. 16, ¹⁵/₄ 75, 1000. H T Witt, Viktoriag. 17, ¹¹/₁₀ 66, 6200. L Chr Wittus & Søn, Nyhavn 13, L Chr Wittus, 7000, og O C Wittus, 2000. Waldemar Wittusen, Kjøbmagerg. 20. F J J Wortziger, St. Pauls Kirkeplads 122. A C Øst & Søn, St. Kirkestr. 2, M H E Øst, 7400. C A W Østergaard, Bilowsv. 6.

Vexellerere. C Blad & Ko., Holmens Kanal 4, C A V Blad, ¹⁹/₅ 85. E Brandes, Mønterg. 26, ¹⁹/₁₂ 78, 6000. M H Cohen & Lamm, Amagertorv 27, M H Cohen, 1400, og A F Lamm, ²¹/₆ 80, 1200. Martin Cohen & Ko., Kjøbmagerg. 1, M Cohen, ¹⁸/₉ 66, 50,000, F A Lorek, 60,000. Lion Eichel, Kjøbmagerg. 35, 8000. S Ebsdorff, Firma G A Gedalia & Ko., ⁹/₁₂ 84. B L Frænckel & Ko., Østerg. 32, B L Frænckel, 30,000. Chr Gammeltoft, ²²/₃ 81, 4000. G A Gedalia, Firma, Østerg. 45, G A Gedalia, ¹⁷/₁₁ 48, og S Ebsdorff, ⁹/₁₂ 84. Jos Glückstadt & Ko., Holmens Kanal 22, J H Glückstadt, ²¹/₆ 70, 20,000. M H Glückstædt, ¹⁶/₁₂ 85. Theodor Green & Ko., Kongens Nytorv 3, Konsul Th Green, ¹⁹/₈ 75, 11,000, og O Green, ²⁵/₃ 73, 11,800. J S Hahns Enke, Firma, Kjøbmagerg. 14, S H og A Simonsen, ²¹/₆ 62, 18,000. F Hartvig, Østerg. 28, ²⁹/₂ 72, 4000. A Heidenheim, Vesterbrog. 2 C, ²⁵/₁₀ 66, 13,000. R Henriques, Firma, Højbropl. 9. M Heyman & Ko., Højbropl. 17, M W Heyman, ²/₄ 68, 60,000, og B Moritz, 15,000. U G Jantzen, Nytorv 27, ¹²/₁₀ 75, 4000. Kjoller & Ko., Herluf Trollesg. 1, H P Kjoller, ¹⁵/₄ 84, 3000. Landsberger & Rüter, Kronprindsensgade 1, B Landsberger, ¹¹/₃ 57, 4000. J M Levin & Ko., Østergade 3, Ad J Levin, ⁹/₁₀ 74. Aug Lunn & Ko., Amagertorv 20, A Lunn, ¹⁸/₆ 83, 6000. Moritz Melchior & Ko., Amagertorv 16, M Melchior, ⁴/₁₀ 66, 5200. H Meyer & Ko., Ved Stranden 4, H Meyer, ¹⁰/₁₀ 80. Meyer Nathanson, Bredgade 16, 13,400. Rubin & Bing, Amagertorv 4, G Rubin, ²⁹/₇ 72, 20,000, og L M Bing, ²⁴/₁₂ 74. Siegfried Rüter, St. Kongensg. 46, 3000. J S Salomonsen & Ko., Amagertorv 7. J S Salomonsen. Strandgaard, Kjer & Nannestad, Højbroplads 15, A P C Strandgaard, ⁵/₁₂ 85, N C M Nannestad, ⁵/₁₂ 85, F C G Kjer, ¹⁰/₁₂ 85. N Thomsen, Amagertorv 3, ⁸/₆ 30, 20,000. Brødr Trier, Højbroplads 6, T S Trier, ¹⁸/₁₂ 77, 6000, og L Trier, ²⁰/₁₁ 79, 6000. A V E Walther, Nytorv 27, ³⁵/₁ 66, 3000. A Vollmond & Ko., L. Kongensgade 38, A Vollmond, ²⁷/₆ 81, 8000.

Vinhandlere. J N Ammitzbølls Eftf., Amalieg. 37, 12,000. Hans Andersen, Kjøbmagerg. 53, ³/₄ 79, 9000. F A Anthony, Firma, Skinderg. 43, O Th L Hoffmann, ²²/₂ 83. Charles Bagger, Brog. 1, ²/₂ 71, 9600. O J R Bancke, Saxog. 5, ¹⁴/₁₀ 84. J Bauer, Tordenskjoldsg. 19, ⁴/₇ 67, Stefan Bauer, ¹⁰/₇ 84. 3000. Bendixen & Ko., Kronprindsesseg. 18, A C Bendixen, ⁹/₁₀ 78. Berner & Welander, Kompagnistr. 20, H J Berner, 5000, og C V N Welander, 5000. C C Bertelsen, Feder Skramsg. 24, ²⁹/₈ 84. Chr W F Bestle, Amagertorv 24, 22,400. Georg Bestle, Gottlieb Bonnesens Eftf., Skinderg. 47, ⁹/₂ 82, 5000 (se Annonceafd.). Alb Blad, Firma, Niels Juelsg. 7, 5000. Bodega, Firma, Kongens Nytorv 11, C J F Campbell, ²²/₁₁ 81. Gottlieb Bonnesens Eftf., Georg Bestle, Skindergade 47 (se Annonceafd.). C Boutard & Ko., Gothersg. 45, C H Boutard, ¹⁷/₆ 76, 3400. Emil Brandt, Admiralg. 18, ²²/₆ 82, 2400. E G Brønnings Eftf., Kjøbmagergade 39, C H A Petersen, ¹²/₁ 86. Chr Bøysen, Herluf Trollesgade 9, 3200. Emil Carøe, Nørrefarimagsgade 53. G E Chaveau, Vestergade 26, ²/₃ 86, 1200. J Christensen, Nørrevoldgade 20, ²⁷/₄ 86. Jacob Colding, Thorupsgade 22, ³/₁₂ 72. N S Dam & Ko., græske Vine, Vestergade 2, N S Dam, ¹⁵/₁₀ 80 (se Annonceafd.). Carl P Dreyer, Vesterbrog. 67, 12,400. Sophus Eegholm, Brolæggerstr. 14, ²⁰/₁₁ 84 (se Annonceafd.). L P Ferdinandsen, Ole Suhrsg. 3, 800. Vilh Foght, Nyhavn 1, 18,800. V L V Frølund, Nyhavn 31. Aug Gerner, Vesterg. 26, ⁸/₉ 74, 3400. V Gigas, Knabrostr. 1. Chr Groth, Gothersg. 135, ¹⁵/₇ 75, 6000. Hagen & Ko., Gothersg. 8, Gross. L T Hagen, ¹¹/₃ 75. N P M Halling, Studiestr. 51, ³¹/₁₂ 85. D S Hansen, Frederiksborgg. 42, ³/₆ 77, 3600. F C M Hansen, Vendersg. 10. Mathurin Hansen, Kjøbmagerg. 43, 4000. Ad Hartvigs Enke, Vesterbrog. 84, ²⁷/₁₂ 66. L Haubro, Holmens Kanal 7, ¹⁹/₇ 69, 12,000.

Direktion for Danmark: Vimmelskaflet 47, Kjøbenhavn.

L T Heidkampfs Eftf., P Sørensen, Kjøbmagerg. 64, 3000. A Henningsen, Ny Østerg. 5. Rudolf Holm, Holmensgade 23, $\frac{3}{8}$ 78, 5000. P E Holmbom, Överg. o. V. 30, $\frac{16}{8}$ 85, 1000. Hotel Royals Vinhandel, Admiralg. 1, P E Jørgensen, $\frac{9}{1}$ 77, 8000. Ernst Hviid, Kongens Nytorv 19, 3000. Hyllested & Ko., Amalieg. 5, Gross. F W Hyllested, $\frac{12}{5}$ 57, 5000, og F Prytz, $\frac{26}{8}$ 69, 8400. F L Høppermann, Frederiksborgg. 12. A Jacobsen, Firma, Vester-gade 12. Joh Jansen & Ko., St. Kongensg. 27, 3000. Fritz P Jensen, Gl. Torv 18, 1600. M Jensen, Brolæggerstr. 9, 15,000. N P Jensen, $\frac{16}{10}$ 85. Henrik Johansen, Firma, Vestergade 7. Juhl & Friis, St. Kongensgade 96, H C Juhl, $\frac{1}{9}$ 83, 5000, og H C T Friis, $\frac{1}{9}$ 83 (se **Announceafd.**). Brødr Iversen, Gammeltoftsg. 4, J T Iversen, 1600. G A A Jørgensen, $\frac{9}{10}$ 85. Hans Jørgensen, Vesterbrog. 44, $\frac{13}{1}$ 81, 1200. Peter Jørgensen, Nørrebrog. 37, 20,000. Kornerup & Blads Eftf., Tordenskjoldsg. 14, Marius S C Lund, $\frac{9}{7}$ 76, 5000. J C Kortzau, Nansensg. 55. Carl Krumbak & Ko., Amagertorv 10, C F W Krumbak, $\frac{17}{12}$ 78, 10,000. Krüger & Petersen, Frederiksborgg. 30, F C Krüger, $\frac{7}{9}$ 76. P G Lange, Nørrebrog. 11, 3600. S L Langhoff, Niels Juelsg. 7, 90,000. A P Larsen, Rosen-gaarden 13. Josua E Larsen, Badstuestr. 20, 3000. C F Lassen jun., Gl. Mønt 13. Fred W Luplau, Firma, Frederiksholms Kanal 2, A P Jensen (se **Announceafd.**). F H L Lund, Holbergsg. 20, $\frac{9}{4}$ 86. A Lüders & Ko., Krystalg. 22, C C A Lüders, $\frac{25}{9}$ 77, 25,000. Wald Madsen & Ko., Frederiksborgg. 20, J W A Madsen, $\frac{19}{10}$ 71, 12,000. P C Martin, Industriudstillingsbygningen, 10,400. H Mathiesen & Ko., Nørrevoldgade 20, H Mathiesen, $\frac{3}{1}$ 84, og J Christensen, $\frac{27}{4}$ 86. H Maxen & Ko., Adelgade 68, H Maxen, $\frac{12}{5}$ 85. Fr Neergaard Meyer, Badstuestræde 8, 25,000. Fr Mummy, Tordenskjoldsg. 13, 3000. Andr Chr Møller, Nørreg. 13, 17,000. Georg C Møller, Kongens Nytorv 13, $\frac{27}{10}$ 64, 24,000. H C O J Møller, Nørrebrog. 14, 6400. S P Møller, Vesterbrog. 36, 5000. CHMønster & Søn, Hof-Vinh., Kongens Nytorv 23, E E Arntzen, $\frac{22}{5}$ 77, 25,000, og C N V Christensen, $\frac{22}{5}$ 77, 20,000. Chr Nielsen, Holmens Kanal 24, 2000. H P Nielsen, Nyhavn 33, $\frac{29}{10}$ 75, 2200. L B Norrby & Bancke, Rørholm-g. 2 A. A L Olsen, Strandg. 12, $\frac{22}{3}$ 76, 10,000. E T Olsen, $\frac{27}{10}$ 85. H J Olsen, St. Kongensg. 21, $\frac{1}{4}$ 84. Peter Olsen, Mønterg. 21, $\frac{6}{12}$ 81. P Olsen, Admiralg. 9, 7000. Carl Permin, Firma, Frederiksbergg. 13, L A Permin, $\frac{22}{3}$ 81, 5000, og F W Permin, $\frac{24}{8}$ 81, 4000. C H A Petersen, Firma Brønningss Eftf., Kjøbmagerg. 39, $\frac{5}{1}$ 86. F O Petersen, Højbroplads 3, $\frac{17}{8}$ 68, 10,000. Hedobald Petersen, Hauserplads 11, 4000. H J P Petersen, Vendersg. 10. J Petersen, Gl. Kongevej 143. Lorentz Petersen, Hof-Vinh., St. Kongensgade 66, L Petersen og J J Hansen, 12,400, J F T Erlewein, 15,000. P Petersen, Pilestr. 48, 1600. Vilh Petersen, St. Kongensg. 76, 6000. Petersen & Reehoff, St. Kongensg. 47, T S Petersen og A T Michelsen. F C B Pio, Hof-Vinh., Rosendalsvej 3, 8000. N & Paul Plum, Tordenskjoldsg. 12, $\frac{18}{9}$ 79, 4000. Johs Prætorius (Konkurs) Holbergsg. 15, 2000. F W Raaschou & Søn, Bredg. 6, H P Raaschou, $\frac{23}{2}$ 65, 8000. H G Raaschou, Niels Juelsg. 8. Th Rasbech, Vesterbrog. 2 E, 2800. M Rasmussen, Havneg. 49, $\frac{18}{11}$ 75. A G Richardi, Angostura Bitter, Nyhavn 17, 4000. Gerstenberg Rosted, Hejbergsg. 8. J P Ryder, Nikolajg. 3, $\frac{26}{4}$ 83, 2400. Rønne & Rømer, Nørreg. 6, H H Rønne, $\frac{5}{3}$ 74, 5000, og C C Rømer, $\frac{3}{5}$ 77, 5000. Joh Fr Schalburg, Nytorv 5, J H Schalburg, $\frac{9}{5}$ 70, 18,000. J Schønnings Enke, Peder Skramsg. 26. P L Schmidt, Peder Skramsg. 3, $\frac{22}{7}$ 77. D F Schnack, Gothersg. 18, $\frac{3}{10}$ 82, 3000. H V B Schou, Nansensg. 46, $\frac{14}{4}$ 84, 800. R Schreiber, L. Torveg. 23. Wilh Schreiber & Ko., L. Torveg. 9, A Olsen, 10,000. Johannes Schrøder, Industriudstillingsbygningen 6 (se **Announceafd.**). Schucani, Wegmann & Ko., Ny Vesterg. 7, D B Schucani, F C O Schwenn, Laxeg. 2, $\frac{9}{5}$ 83, 800. J C Stausholm, Bredg. 40, 10,000. Charles Steinbach, Linnésg. 20, 1800. C Terkelsen, Halmtorvet 10, $\frac{27}{8}$ 82. Waagepetersens Eftf., Hof-Vinh., St. Strandstræde 18, A H Beeken, $\frac{25}{1}$ 70, 15,000. J N Warrer, Jernbanegade 5, 5000. A E Ververs, Dyrkjøb 3. J Wiche & Ko., L. Kongensg. 34, N J L A V Wiche, $\frac{6}{9}$ 76, 2000. A Winkel & Ko., Nørreg. 45. Vonsild & Ryder, Fiolstr. 7, H C Vonsild, $\frac{29}{10}$ 85. Øllgaard & Gylche, Firma, Kjøbmagergade 22. Carl Østberg & Sønnen, Dronn. Tværg. 3. D Petersen-Østergaard, L. Kirkestr. 4, $\frac{18}{8}$ 84, 1400.

Vognfabrikationsartikler. Hansen, Millech & Ko., Kjøbmagerg. 10, A Millech, 2600. Kjøbenhavns Vognfæderfabrik for-færdiger Staal-fæder, St. Kannikestræde 18, Elof Jensen, 6000. Sally Meyer & Ko., Læderstræde 11, Gross. S Meyer, 1200. Sophus Trier, Løvstr. 8 (se **Announceafd.**).

Østershandler. Erichsen, Amagertorv 14, 2400.

Handskemagere. S V O Andersen, L. Torveg. 4, $\frac{20}{8}$ 72, 1600. P V Andersen, Tordenskjoldsg. 13, 1000. A S Bendahl, Vesterbrog. 43, $\frac{5}{3}$ 84, 1200. J Bjørkegreen, Blegdamsvej 38, $\frac{22}{4}$ 84, 1400. A F Bode, Østerg. 21, $\frac{18}{4}$ 68, 1400. A T Bording,

Livsforsikringsselskabet New-York,

Østerg. 55, $\frac{30}{10}$ 79, 4000. Carl F Breyning, Kjøbmagerg. 28, $\frac{1}{6}$ 84. A Chasselut, L Kongensg. 9, 1000. L Cohn, Vesterbrogade 64, $\frac{15}{3}$ 70, 1000. C F Eiermann & Ko., Vimmelskafte 34, Østergade 14 og St. Kongensg. 19. E S Gjetting, Østerg. 40, $\frac{26}{2}$ 74, 2000. F E Gunnarsson, $\frac{20}{10}$ 85. C H A Hansen, St. Kongensg. 22, 2000. Valdemar Hansen, Østerg. 45, 1600. Haurowitz's Eftf., Nielser, Østergade 5. Anton Hendlr, St. Kongensg. 30, $\frac{19}{12}$ 77, 1200. A J Hitzinger, Sølvg. 98, 1600. Hobros Handskeskindsfabrik, Tordenskjoldsgade 16. Laur Holm, Badstuestræde 17, $\frac{3}{4}$ 72, 5600. N Holmstrøm, St. Kongensg. 23, 1000. A Jacobsen, $\frac{26}{6}$ 83. P Jacobsen, $\frac{9}{1}$ 84. E Jelstrup & Ko., Kjøbmagerg. 53. A Jensen, $\frac{3}{1}$ 84. C E Jensen, St. Hansg. 2, $\frac{31}{3}$ 68, 7400. Jensen & Ko., Baggenseng. 34. S A Jensen, Korsg. 26, $\frac{37}{1}$ 85, 1000. Fanny Iversen, Kjøbmagerg. 23, $\frac{9}{4}$ 84. Landers Enke, St. Kongensg. 3, 1200. S M P Lander, $\frac{3}{8}$ 85. Vald Lange, Bredgade 5, $\frac{22}{8}$ 76, 1200. A T Larsen, Ravnsborg Tværgade 6, $\frac{6}{7}$ 86, 800. H Chr Larsen, Firma, Gothersgade 63 og Østergade 4, N F Larsen, 4000, og C F Larsen. G E J Larsen, Fælledvejen 11, $\frac{24}{4}$ 84. N F Larsen & Sønner, Kjøbmagergade 7, C L Larsen, $\frac{17}{7}$ 83, og F J C Larsen, $\frac{1}{4}$ 79, 3400. F P Larsen, St. Hansgade 24. H J Liebst, Nørrebrogade 37, $\frac{9}{2}$ 83, 1400. A Emil Lundgreen, Frederiksborgg. 22, $\frac{18}{4}$ 65, 1200. Chr F Lynggaard & Ko., Vimmelskafte 26, Harriet F Lynggaard, $\frac{7}{12}$ 80. C F Lynggaard, Gl. Kongevej 175, 2000. P Magnusen, Nørrebrogade 193, 1400. C A Martens, St. Hansg. 6, 6000 (se **Annonceafd.**). Wilh. Meyers Eftf., Vesterbrogade 73 B, $\frac{9}{2}$ 66. Wilh Meyer, Sværtg. 2, 800. E Modell, Østerg. 49, $\frac{1}{5}$ 66, 1800. H Mortensen, Nørrebrog. 8, $\frac{7}{7}$ 70, 2400. Jul. Müller & Ko., Nyhavn 47. M Nagler, Frederiksberggade 28, 8000. J Nathansohn, St. Kongensgade 14, 800. F T Naumann, Ryesg. 32, $\frac{25}{8}$ 70, 2400. L A Neidhardt, Korsg. 1, Skindtrøjer, 2400. A R E Nielsen, Møntergade 30, $\frac{3}{8}$ 83, 1000. N P Nielsen, St., Kong. 17, 2400. P A Nielsen, Haurowitz's Eftf., Østerg. 5, $\frac{16}{10}$ 84, 1000. A Th. Nystrøm, Amagertov 31, 3000. C O Osberg, Raadmandsg. 9, $\frac{27}{3}$ 83. C F Petersen, Pilestr. 7, 1000. M C Petersen, $\frac{17}{8}$ 84. E O Poppe, Bredg. 10, $\frac{3}{8}$ 68. E Poppe, Gothersg. 31, 1400. F Prieme, Østerg. 36, $\frac{5}{4}$ 83, 1000 (se **Annonceafd.**). A C E Ramm, Kong Nyt. 21. C N Rosatis, Krystalg. 9, $\frac{27}{3}$ 73, 3000. C J Scheel, Fiolstr. 30, $\frac{19}{1}$ 66, 1000. Alvida Schjernoff, Vesterbrog. 2 A, 800. C M Serritslev, Larsbjørnstr. 21, $\frac{9}{7}$ 69, 4000. C F Spaungenberg, Firma, Frederiksbergg. 34, 3600. C G Stahl, Nørreg. 51. N P Søderstrøm, Østerg. 19, 6000. C B Thygesen, Gasværksv. 4, $\frac{24}{8}$ 85, 800. A V A Ursin, $\frac{19}{4}$ 85. Signe Verdier, Enke, Amagertov 9, 18,000. A H Wollmuth, Østergade 38. H P Zwicky, St. Hansgade 10, $\frac{29}{6}$ 83.

Handskeskindsgarverier. Erdmann, Tagensv. 17 (se **Annonceafd.**). Hobro, Tordenskjoldsg. 16, F M Koppel, 6000. E C Jørgensen, Jagtv. 77. W Klenow, Ladegaardsv. 11, $\frac{19}{8}$ 76. G Malmberg, Nørrebrog. 227, 2000. François Peronard, Blegdamsv. 52, $\frac{23}{1}$ 64. Pierre Peronard, Jagtv. 77, $\frac{9}{9}$ 80. B Schultz, Raadmandsg. 13.

Hattemagere. H T Aarup, Pilestr. 50, $\frac{13}{3}$ 84, 1000. Ludvig Adler, Kjøbmagerg. 23. J Andersen, Sværtg. 6, $\frac{9}{11}$ 86. V T Andersen, St. Strandstr. 31, $\frac{9}{8}$ 76, 1600. A F Bodecker, Hof-Hattemager, Kongens Nyt. 20, 10,000. Henry Bret, Amagertov 31, 3600. A C Burchardi, Ole Suhrsgade 5, 800. E Carlsen, Holbergsg. 13. E O A Carlsen, Borgerg. 9, $\frac{9}{5}$ 82, 1000. A Christensen, Østerbrogade 18, $\frac{23}{3}$ 82, 1000. J Christmas, Silkeg. 10, $\frac{10}{3}$ 74, 3000. V Cohn, $\frac{25}{8}$ 85. H Dutriez, Kronprindsessogade 34, $\frac{20}{11}$ 77. P C Engelbrecht, L. Kongensgade 32, $\frac{9}{5}$ 77. F J Eurén, Pilestræde 24, $\frac{7}{10}$ 79, 1400. J A H Foltmar, Nørrebrogade, $\frac{9}{3}$ 85. V T Foltmar, Blaagaardsg. 2 B, $\frac{2}{6}$ 85, 1000. A Haas, $\frac{17}{8}$ 86. O C V Handberg, Vesterbrog. 108, $\frac{28}{1}$ 86, 1000. V F E Hannemann, St. Torveg. 25, $\frac{26}{3}$ 86. V Halgreen, Borgerg. 22, $\frac{15}{4}$ 86. C F Hansen, Dronningens Tværgade 35, $\frac{27}{6}$ 73, 1400. L P Hansen, Frederiksbergg. 6, 4000. P A Hansen, Kristenbernikovstr. 1, $\frac{9}{3}$ 66, 6000. A G E Heering, Adelg. 1. Vilh. Holst, Grønneg. 10, $\frac{29}{6}$ 75, 3000. E Honoré, Nikolajg. 3, $\frac{30}{10}$ 83, 1200. Ludvig Hybel, Grønneg. 15, $\frac{29}{3}$ 70, 3000. C F Jensen, Frederiksbergg. 27, $\frac{9}{1}$ 76, 2400. J Isaksen, Borgerg. 68, $\frac{19}{4}$ 70, 1200. Th Kjeldskov, Adelg. 50, 800. C M Kildahl, Gl. Kongev. 169, $\frac{16}{4}$ 82. C C Koch, Adelg. 70, $\frac{3}{4}$ 79, 1000. R F Larsen, $\frac{21}{5}$ 85. H P Lassen, Pilestr. 16, $\frac{25}{11}$ 69, 3000. E W Linder, Nørrebrog. 10. F Machold, Kjøbmagerg. 49, 6000. E Marx, Kristenbernikovstr. 3, 1200. Jul. Meyer, Grønneg. 38, $\frac{5}{4}$ 77, 800. Alb F Michaelson, en gros, Holbergsg. 16, $\frac{5}{12}$ 72 (se **Annonceafd.**). Oluf Mogensen, Landemærket 7, $\frac{29}{11}$ 83, 800. Axel Neermann, Gl. Kongev. 80, $\frac{4}{7}$ 80. A F Neermann, Gothersg. 7, $\frac{29}{10}$ 70, 4000. Johan Nielsen, $\frac{3}{4}$ 83. L C Nielsen, Frederiksborgg. 35, $\frac{14}{12}$ 82. C P T Ottesen, St. Regneg. 9, $\frac{29}{2}$ 84, 1000. O Pedersen, $\frac{29}{11}$ 83. J C G Peitzsch, $\frac{17}{8}$ 85. H P Petersen, $\frac{15}{10}$ 85. J C Petersen, L. Torveg. 3, $\frac{19}{10}$ 82, 1200. J W Petersen, Nørrebrog. 33, $\frac{28}{8}$ 73, 1200. L W Petersen, Nygade 1, $\frac{1}{8}$ 73, 2000. F Petitgas, Kjøbmagerg. 5,

Direktion for Danmark: Vimmelskafte 47, Kjøbenhavn.

- 15,000. J A Petterson, $\frac{11}{2}$ 85. J P Pfaff, St. Kongensg. 78, $\frac{20}{1}$ 85, 800. L C Poulsen, Holbergsg. 13, $\frac{9}{10}$ 74, 2000. M Rothenborg, L. Torveg. 22, $\frac{19}{11}$ 78, 1000. F V Røder, Gl. Mønt 7, 1000. A J E Sponholtz, $\frac{9}{4}$ 85. P C Spangenberg, Vesterbrog. 44, 2400. Valdemar Stephensen, Nørrebrogade 31, $\frac{17}{4}$ 86. L N Thomsen, Frederiksberg. 23, $\frac{4}{1}$ 65, 1000. A Vaupell, Frederiksberg. 9, $\frac{18}{3}$ 76, 5000.
- Hestelagtere.** E Bekker, Studiestr. 17. H J Koblauch, Dronningensg. 56, 4000.
- Hjul- og Kæretmagere.** J P Albrecht- sen, Fred. d. 7.s Gade 23, 1000. A C P Andersen, Godthaabsv. 14, $\frac{23}{10}$ 83. J H Andersson, Fælledv. 16, $\frac{9}{3}$ 83. J Bentzen, Prindseseg. 40, 1600. J Brenneche, Fælledv. 16, $\frac{18}{10}$ 66. H C V Bødker, Nørrebrog. 17. Christensen, Prinds Jørgensg. 12. Frederiksen, Dronn. Tværg. 42, $\frac{1}{6}$ 86. F C Hansen, Pilestr. 66, $\frac{24}{11}$ 64. H Hansen, Mikkelbryggersg. 3, 800. J Hansen, Kalkbrænderiv. 2, $\frac{28}{6}$ 83, 1200. L H Hansen, Griffenfeldtsg. 22, 1000. Hansen, Nørrebrog. 58, 12,000. A Jensen, Blegdamsvej 126, $\frac{18}{6}$ 77, 800. F Løvenskjold Jensen, Firma Elof Jensens Eftf., St. Kannikestr. 18, $\frac{9}{1}$ 83, 3000. J Jensen, Nørre Farimagsg. 61, $\frac{11}{3}$ 75, 1200. N Jensen, Vesterbrog. 73, $\frac{3}{2}$ 74. P Jensen, Gasværksv. 6, $\frac{11}{3}$ 75, 2400. E M Johansen, $\frac{1}{10}$ 85. J F C Jørgensen, $\frac{14}{4}$ 85. O Jørgensen, $\frac{21}{3}$ 85. J Lauersen, Lynghyv. 23, $\frac{24}{7}$ 83, 4000. Fr. B Lemming, Larsbjergstr. 21, $\frac{5}{2}$ 78, 3000. N P Lemming, Vesterbrog. 24, 5000. L Malling, Absalonsg. 46, 1200. A F Meyer, Nørrebrog. 206. J H Møller, Niels Hemmingseng. 8, 1200. N P Møller, Smalleg. 31. A Nielsen, Dronn. Tværg. 42, $\frac{4}{9}$ 84, 1600. J Nielsen, Nyhavn 31, $\frac{5}{4}$ 83, 1600. J Nielsen, Solitudev 14, 800. L Nielsen, Nørrebrogade 48, 1000. R Nielsen, Voldmestergade 7, 800. J Olsen, Ch Bødkers Eftf., St. Kongensg. 59 D, $\frac{20}{6}$ 83, 1200. O Olsen, $\frac{27}{5}$ 84. L P Pedersen, $\frac{19}{6}$ 85. A Preisler, Toldbodg. 17, 1200. J E Preisler, Nørrebrog. 66, 800. Chr. Rasmussen, Roskildev. 51, $\frac{28}{7}$ 79. C E Schmidt, Østersøg. 106. J N Tholstrup, Nørrebrog. 64, 1000. C F Torbensen, Gothersg. 48, $\frac{12}{10}$ 69, 1800. Se tillige Vognfabrikanter.
- Husmæglere.** N Andersen, Raadhuststr. 3, $\frac{28}{6}$ 72, 1200. P Andersen, Valdemarsg. 45, 800. C C Benthin, Colbjørnsensg. 16, 4000. P Bentzen, Fred. d. 7des G. 16. N H Bisbjerg, St. Kannikestr. 17, 3800. E D Bruhn, Kompagnistr. 34, 1000. Otto Bruhn, Nørregade 43, 2000. J H Brønnum, Kristenbernikovstr. 6, $\frac{1}{10}$ 72, 2400. M Christensen, Asylg. 5, 1200. N C Christensen, Læderstr. 22, 800. F T Dyring, Bartholinsg. 5, 2200. P Enemark, Vestervoldg. 27, 3000.
- V Fabricius, L. Frydsv. 3. A Frederiksen, Studiestr. 43, 2000. A S Gjemsøe, Frederiksberg. 17, 2400. S Grün, Fiolstr. 40, 2000. W Guldberg, Nørre Allee 13. C J Hansen, Kompagnistr. 33, 4600. H Hansen, Vester- voldg. 27, 3000. L Hansen, Fiolstr. 21, 3000. P Hansen, Dannebrogsg. 42. W Hertz, merkan- tilt Bureau, Hyskenstr. 5, 2000. F Hoffmann, Dannebrogsg. 22, 800. Jacobsen, Gammel- toftsg. 10, 800. R Jacobsen, Vestervoldg. 17 A, $\frac{20}{5}$ 73. J Jessen, Baggenseng. 31. O Jeppesen, Turesensg. 12, 1600. J C Jespersen, Stormg. 5, 800. H J Juhl, L. Enghavevej 1. J Jørgensen, Pilestr. 41, $\frac{14}{5}$ 72, 6600. Chr. Kirk, Nansensg. 30, 1200. C P Kämpfner, Kompagnistr. 8, $\frac{14}{6}$ 72, 2000. J C Lokdam, Jacob Danneførd- vej, 10 A. J G C Lokdam, Smedeg. 7. W Meinung, Dronn. Tværg. 50, 1200. V J Münster, Ole Suhrsg. 19, 1200. B Niel- sen, Ole Suhrsg. 25, 2000. S Nielsen, Nan- seng. 16, 1200. J N Paludan, Kingosg. 5, $\frac{28}{5}$ 72. J Pedersen, Vesterbrog. 148, 1600. J Cl Pingel, Kjøbmagerg. 38, 1200. F P G Reimers, Nørresøg. 41, 1200. O L Thom- ander, Amicivej 1. Th Westergaard, Nørre- voldg. 52, 3600.
- Hørheglere.** N P Bidsted, Nørrebrog. 90, 800. L P A Kjær, Nørrebrog. 172. J C F Lund, Larslejstr. 8, 800. A C Nielsen, Pederhvidtfeldtstr. 17. Thøgersen & Søn, Walkendorfs. 11.
- Ingeniører for elektriske Anlæg.** Hassel & Teudt, Bredg. 43. Kemp & Lauritzen, Amagerortv 24. Aug Lyngbye, Kjøbmagerg. 26. Fred R Nørlov, H C Andersensg. 5 B, 1877.
- Instrumentmagere, kirurgiske og Banda- gister.** Th Bjering, Frederiksberg. 1. J C Budtz, Murerg. 15. J Ewert, Grønneg. 19, $\frac{4}{11}$ 79, 800. Fr Creutzberg, Boldhusg. 3, $\frac{25}{8}$ 83, 6000. P Heskjer, Sølvg. 84, 5000. C H Heskjer, Blaagaardsg. 19, $\frac{7}{4}$ 83, 1200. C J F Holst, Lorentzensg. 8. P V Jensen, Badstuestr. 3, $\frac{9}{4}$ 78, 1200. W B R Kiel, Rosengaarden 11, 800. Kjerrumgaard, St. Kongensg. 38, 5000. A F Lundberg, Klærkeg. 25, 800. J G Mannstedt, Pederhvidt- feldtstr. 11, 1200. C R Mortensen, Linnésg. 39, 1400. Carl Niensens Eftf., Kjøbmagerg. 17. Camillus Nyrop, Firma, Kjøbmagerg. 43, 13,000. Ludv Olsen, Laxeg. 5, 5000. L Olsen, Nørrebrog. 17, $\frac{30}{4}$ 85. R J Oster- mann, Kronprindsensg. 4, 1800. W E Ra- beu, Sølvg. 99, $\frac{3}{8}$ 85, 1200. A Rasmussen, Kronprindsensg. 9, 22,000. J Schiønning, Niels Juelsg. 1, $\frac{21}{10}$ 79, 2400. A C Svend- sen, Bredg. 4, 3200. C J Svendsen, Bor- berg. 45, 1200. Svendsen & Hagen, Kjøb- magerg. 65, F Hagen Larsen, 3000. Theuer- kanff, Vesterg. 20, 1000.
- Instrumentmagere, mekaniske, fysiske og optiske.** A Blichfeld, $\frac{9}{7}$ 84. H K B M

Livsforsikringselskabet New-York,

- Bruun, $\frac{1}{8}$ 84. D Ekegréens Eftf., Ved Strand 6, T F Lange, $\frac{25}{10}$ 77, 1600. C W Grøner, Grønæg. 38, $\frac{9}{1}$ 66, 1200. J C A Haag, Nørrefarimagsg. 35, $\frac{15}{3}$ 83, 800. J E A Hansen, Nørresøg. 9, 2000. H E Holsts Eftf., Østerg. 24, Hof-Instrumentm. samt Uhr- og Kronemeterfabr., Hans C Liisberg, $\frac{39}{10}$ 81, 18,000. F C Jacob, Gothersg. 30, $\frac{18}{1}$ 81, 1000. J P F Jensen, Mønterg. 2 D, $\frac{27}{1}$ 85, 2200. Prof. C P Jürgensens mek. Etabl., Sortedams-Dossering 37, Prof. C P Jürgensen, H C Lyders, 3000, og A Levy, $\frac{9}{1}$ 85. L V E Kirkebye, Laxeg. 26, $\frac{1}{8}$ 83. G W Klein, St. Strandstr. 29, 3000. Corn Knudsen, Firma, Kjøbmagerg. 37, Th V Knudsen (se Annonceafd.). Chr Kromann, Landemærket 23, 1000. P C Linderhoff, St. Kongensg. 75, $\frac{4}{2}$ 86, 1000. Lund & Engelsted, St. Kongensg. 27, O A F Engelsted, $\frac{25}{10}$ 83, 800, og K L Lund, $\frac{24}{4}$ 84, 1000. C D A F Krayensbühl, $\frac{1}{4}$ 84. N Madsen, $\frac{25}{6}$ 85. Julius Nissens Eftf., Kjøbmagerg. 28, P J Estrup, $\frac{29}{13}$ 83, og F G Krog, $\frac{2}{3}$ 83, 1600. E M Nielsen, $\frac{26}{2}$ 85. N J Nielsen, Kjøbmagerg. 43, $\frac{39}{4}$ 85, 1200. F W Noor, Kongens Nytorv 26, 4000. P Otzen & Thorstenson, Nørrevoldgade 78, B Thorstenson, $\frac{22}{7}$ 84, 1600, og P C C Otzen. H V V Pedersen, Gothersgade 83, $\frac{14}{12}$ 82, 2000. V E Raben, Sølvgade 99, $\frac{3}{3}$ 85, 1200. W Schousgaard, Aabenraa 33, 800. Prof. Smiths Etabl., Nørresøg. 9 A, J E A Hansen, 2000. O Sundby, Øhlenschlägersg. 5, $\frac{25}{5}$ 65, 1600. P A Sønderup, Frederiksbergg. 12, $\frac{15}{10}$ 63, 4000. L J Texière, Klareboderne 1, $\frac{21}{10}$ 72, 1600. F A Thiele, Firma, Kjøbmagerg. 39, C A Wæde, $\frac{9}{2}$ 83, 2400. C H Timm, Krystalg. 19, $\frac{18}{4}$ 72, 1600. Iver C Weilbach, Slotsholmsg. 51, $\frac{19}{4}$ 77, 3000. C L Weitzmann, Studiestr. 53, $\frac{9}{11}$ 80, 3000. F Westphal, Mønterg. 12, 2000. C Ørbech, Wildersg. 40, 1000.
- Instrumentmagere, musikalske.** P Adamson, Dr. Tværg. 24. G Enger, Skvalderg. 3, 3000. Fasting & Gottfried, Dr. Tværg. 28, J C Gottfried, $\frac{24}{2}$ 63, 1200. Oliver Hansen, Vesterbrog. 104. C Hartenberg & Ko., Tordenskjoldsg. 25, C Hartenberg, $\frac{18}{10}$ 73, 5000. F C Hemme, L. Kongensg. 8, $\frac{27}{8}$ 67, 2400. Ernst Herlin, Frederiksborgg. 18, 2400. T Hjorth, Frederiksbergg. 11, $\frac{27}{10}$ 70, 5000. Petersen & Steenstrup, L. Kongensg. 40, V C Steenstrup, $\frac{4}{1}$ 83, 2000, og H G A Steenstrup (se Annonceafd.). P Schmidt, Dybensg. 14, 2000. C W Skånstrøm, Fælledv. 10, $\frac{15}{8}$ 76, 1600. H Tange, Salvieg. 12, 800, F E Thomsen, St. Kongensg. 21, $\frac{18}{4}$ 71, 6000.
- Instrumentlibere.** J C D Cordt, Krystalg. 13, 800. F Danielsen, St. Pederstr. 53, 1000. Hjeronimus, L. Kannikestr. 3. Kbhvns Damp-Huul- og Instrumentliberi, Nordvestv. 18. C V Lund, Mikkelbryrgersg. 11. J Petersen, Vesterbrog. 126, 800.
- Isoplag.** P Andersen, Svanholm. M L Christensen, Kjøbenhavns Isoplag, Asyng. 1. Nørrebroes Isværk, Ryseg. 50. Vesterbroes Isværker. Marstrands Isværk.
- Kaffebrændere.** Cafonia, Kongens Nytorv 16 (se Annonceafd.). C A J Carlsens Eftf., L. Kannikestr. 3. A C Gamél, L Kongensg. 33, Gross. Arn Gamél, 62,000, Gross. Aug Gamél, 200,000. H Hansen, Absalonsg. 32. H Hansen, Wildersg. 34, 800. A Jensen, Nørrebrog. 43. F Jensen & Søn, St. Kongensg. 40, Urtekr. T E Jensen, 2600, J E Jensen, 1800. Chr F Kehlet, Gothersg. 10, 6000 (se Annonceafd.). A Larsen, Østerg. 32, 2000. Møntergades Kaffebrænderi, Nansensg. 24. Joh A Neiiendam, Adelg. 34, 29,800. G V F Platen-Hallermond, St. Kannikestr. 14. Ad Ramanns Eftf., Højbroplads 13, Gross. J M C Møller, $\frac{15}{4}$ 80. Rationelt Kaffebrænderi, L. Torveg. 26. N Sørensen, Snareg. 12, 1000.
- Kaligrafer.** Bender, Svanemosegaardsv. 13. H P Brodersen, Sindshvilev. 6. N O A Engel, Nørrebrog. 14, 1400. Fr Kinzi, Sølvg. 14, 3000. C F L Nagel, Vesterbrogade 55, 1600. Ludv Petersen, Skoubog. 6, 1000. Villh Rustad, Østervoldg. 16 A, 8000.
- Kammagere.** C L Frederiksen, $\frac{15}{1}$ 85. H A Førster, Løngangstr. 35. A W Hamburgs Enke, Gothersg. 54, 800. Otto Hansen, Landemærket 25, 1200. A E Møller, $\frac{5}{2}$ 85. Ernst Kroll's Eftf., Østerg. 9, J C N Christensen, $\frac{18}{5}$ 76, 1200.
- Kammerjægere.** Noah Polack, Naboløs 4, 10,000. C Stølberg, Absalonsg. 21 A. Sogner Sjøborg, Halmtorvet 67, 1000. M Wagner Østerg. 7, 6000.
- Kandestøbere.** J P Andersen, Hallingsg. 28, $\frac{19}{5}$ 68, 800. J L Buntzen, Landemærket 9, $\frac{22}{1}$ 74, 1000. Hans Høys Eftf., Pilestr. 25, $\frac{12}{10}$ 76, 6000. V T Petersen, St. Regneg. 1, $\frac{21}{3}$ 76, 1000.
- Kemiske Laboratorier.** Alfred Benzon's, Firma, ved Kallebodstrand 95 A, Udsalg: Østerg. 18 (se Apothekere). E Fischer, Nørreg. 41, se Grosserer. C D A Hansen, Etatsr., Apotheker, Peder Skramsgade 11, $\frac{19}{3}$ 74, 125,000. Alfred Jørgensen, Mikroskop, Vesterbrogade 268. Meyer & Henckel, Kjøbmagergade 60, J F Meyer, $\frac{27}{10}$ 68, 12,000. Thorvald Schovelin, Magniumsllys, H C Ørstedsv. 27. V Stein, Prof., St. Kongensg. 31, $\frac{30}{4}$ 63, 8000. H Struer, Dyrkjøb 5, Kontor og Udsalg: Skinderg. 38, $\frac{6}{8}$ 75, 12,000. J F Trier, Pilestr. 45.
- Klasselotterikollektører.** (Se Annonceafd. Side 81—84).
- Knapmagere.** C Reymanns Eftf., Pilestr. 17, J C J Andersen, $\frac{18}{6}$ 78, 5000. Kbhvns

Direktion for Danmark: Vimmelskiftet 47, Kjøbenhavn.

Knapfabr., L. Kirkestr. 5, A Th Hansen. J F Sommer, Gothersg. 9, 9000.

Kobbersmede. H H Adrian, Toldbodg. 10, Rudolf Adrian, ¹³/₇ 86, 1000. C C Adrup, St. Pederstr. 31, ²/₁₀ 83. A H Andersen, Krystalg. 17, ¹¹/₇ 76, 1000. C H W Bau, Gothersg. 57, 2400. H A Bau, Borgerg. 36, 1200. P F Berlin, Magstr. 6, ²⁸/₁₀ 86. M R Berner, Hyskenstr. 16, 1600. J A Birch, St. Kirkestr. 5, 3000. E G Bischoff, St. Pederstr. 23, ¹²/₁₀ 82, 800. G A Bosin, Overg. o. V. 54, 8000. V E Carlensen, St. Torveg. 15, ²⁴/₈ 86. 1400. A Diede- richsen, Wilderspl. 40, 1200. H Dørge, Pilestr. 46, ¹⁸/₁₂ 83, 800. F F Gregorius, Vandkunsten 13, ⁶/₁ 84. J P Hvilsom, Vodrofsv. 4 A, ¹⁵/₅ 79. W E Jensen, Studiestr. 5, 10,000. C Jørgensen, Brog. 17, 3000. F W Kemnitz, Studiestr. 3, 2000. Georg Kron, Skinderg. 28, 2000. L S G Møller, Løvstr. 10, ²⁸/₄ 86. N Olsen, Borgerg. 81, ²¹/₄ 68, 1200. H F Petersen, St. Strandstr. 35, 1200. J C Petersen, Strandg. 18, 1800. W Sørensen, Pederhvidtfeldtstr. 12, ¹⁴/₆ 64, 2400. C L H Wilmann, Nansensg. 27.

Kobberstikkere. W Eckersberg, Nyhavn 18, 1200. F C Holm, Vesterbrog. 91, 5000. E A Løvendal, Sofiev. 22. E C Møller, Hareg. 19, 2600. C E Nielsen, Korsg. 60, 1800. F Rømer, Kirkevejen 8 i Valby.

Kobberstikrestaurerer. V Herman, Graabrødretorv 8, 1200.

Kobbertrykkere. C Ferslew & Ko., St. Kongensg. 24 (se Bogtrykkere). C F Høhne, Sølvg. 5, 2800.

Kobberværk. Frederiksværks Udsalg, Dr. Tværg. 12, G Halkier & Ko., se Gross. (se Annonceafd.).

Kompsmagere. F J Bryde, St. Strandstr. 21. H E Holst's Eftf., Østerg. 24, Hof-Instrumentm., H I Liisberg, se Instrument- og Uhrmagere. J J Weilbach, Slotsholmsg. 51, 5000. Iver C Weilbach, Slotsholmsg. 51, 3000. Se tillige Sejlmagere.

Konditorer og Kagebager. Emma E B Agerlin, Niels Juelsg. 4, ⁹/₈ 86. J C A Agerlin, Værnedamsv. 16, 3000. H Andersen, ¹⁴/₄ 85. Peter à Porta, Nyg. 10, 5000. Stephan à Porta & Ko., Kongens Nytorv 17, A Gianelli, 12,000. S U S Bergo, L. Torveg. 11, ⁵/₁ 86. A C Boyesen, Fælledv. 16, ²¹/₅ 75, 1400. C A Brandtsen, Blaa-gaardsg. 16 A, 1400. W F Breininge, Borgerg. 93, 1200. H P Bruun, Dr. Tværg. 55, ⁹/₁₁ 84, 800. V Brønnum, Tordenskjoldsg. 1, ¹¹/₄ 65, 8000. C Buchhorn, St. Strandstræde 9, 5000. C Christensen, Klarebo- derne 18, 5000. N C Christensen, Klarebo- derne 18, ³/₁₁ 85, 15,000. A H H Damm, Vodrofsv. 28. W A Duvier, Gothersg. 24. J K F Dreinhøfer, Klareboderne 5, ²⁹/₁ 85,

4000. J L Dyresen, Frederiksbergg. 18, ¹⁰/₈ 70, 4000. L M L Engholm, Kolbjørnsensg. 9, ²⁸/₈ 85. J F V Falke, L. Torveg. 32, ¹¹/₉ 66. J L G Falcke, Frederiksbergg. 52, ²⁰/₆ 86. A Fehmerling, Viktoriag. 15, 800. P A Flors Eftf., Østerbrog. 58, P U E Lassen. J Frederiksen, Nørrebrog. 13, 6000. L A E Friede, Børsg. 42, 2000. C H V Friese, Østerbrog. 47, ¹¹/₉ 84, 1200. J W Friis, ¹⁹/₁₀ 85. F C C Fyhr, Øhlen- schlægersg. 41, 1200. N T Grønvold, Værnedamsv. 2, 1200. J E Hansen, Frede- riksborgg. 16, ⁹/₁₂ 69, 4000. M Hansen, Nørreg. 39, 800. L R Haugsted, Bredg. 4, ⁴/₅ 82, 5000. N Henningsens Enkes Eftf., Skoubog. 3, Th I Schrøder, ²⁷/₄ 82. Johan Hosang, Holmens Kanal 34. N C T Howe, Vinstrupsv. 2, C H Huss, Saxog. 36, ¹⁹/₁₀ 70, 800. C G J Jansen, Tordenskjoldsg. 11, ²/₁₁ 80, 4000. C Janett, Bredg. 22, ²⁴/₈ 68, 1200. H J Jensen, Vesterbrog. 45, ¹³/₁ 81, 1200. F Jensen, St. Kongensg. 41. O C Jepsen, Vesterbrog. 52, ³⁰/₁₁ 71, 12,000. C A Johansen, Nørrefarimagsg. 55, ¹⁹/₁₀ 80, 1000. F C A Josty, Frdrksb. Have, ⁹/₅ 63. C Kiens, Dronn. Tværg. 23, ³/₁₀ 71, 5400. C T Koch, Vesterbrog. 33. A G Krygel, Nørrebrog. 14, 1400. F C A Lambrecht, Frdrberg Allee 2. Munch-Lassen, Frede- riksborgg. 14, 1860, 8000. P A E Lassen, Kalkbrænderiv. 5, 2400. H C M Lorenzen, Dannebrogsg. 24, ¹³/₁₂ 83. H Lindberg, Alleeg. 13, ¹²/₅ 84. V Madsen, Raadhust- 7, ¹⁹/₈ 71, 4000. J Malmsteen, Løvstr. 9, ⁷/₁₂ 69, 6400. H V Mauritzen, Slotsg. 6, ⁷/₈ 76, 1200. V Micha, Gothersgade 115, ¹⁰/₁₀ 68. G W Mohr, Gothersg. 83, ²²/₃ 81, 4000. C A J Møller, Kronprindsesg. 13, ⁹/₁₀ 84. Etablissement National, Aktiesel- skab, ²⁷/₇ 82. C Nielsen, Adelg. 73, 1200. F C Nielsen, Østerg. 1, 9000. U Nielsen, Vestervoldg. 17, 800. C P Otto, Gl. Konge- vej 98, ³⁰/₁ 80. P C K Otto, St. Kongensg. 35, ¹²/₁₂ 76, 6000. F A Otto's Eftf., Ama- gertorv 23, G C W Holm, 5000, J A Sten, ¹¹/₅ 80, 3000. Joefrida Petersen, Admiralg. 1. M Petersen, Kristenbernikovstr. 12. N P Petersen, Fælledv. 23, 1000. P D Pe- tersen, Danmarksg. 2. A Philipsen, Kron- prindsensg. 10, 2400. S M Preisler, Gyl- denløvesg. 16, ²⁷/₄ 80, 1000. M Pultera, Fredbrg Allee 12, ⁴/₁₀ 70. A Rasmussen, Frederiksbergg. 27, 4000. A Rasmussen, St. Pederstr. 22. H P Rasmussen, Gl. Kongev. 62, ⁴/₃ 77. J N Richard, Hoved- vagsg. 8, 5800. A Rohde, Smedeg. 4, 800. C E Schmidt, Larsbjørnstr. 22, 800. F Schneider, Grønneg., ⁴/₇ 65, 4000. Schu- cani & à Porta, Kjøbmagerg. 18. E Sivert- sen, Adelg. 34, 1600. J Skaarup, L. Tor- veg. 11, ¹/₁₀ 78. Steinbrings Eftf., Mønter- gade 14, Nils Olsson, 3600. H C Sten- toft, Toldbodv. Esplanade-Pavillon, 1600. P F

Livsforsikringselskabet New-York,

Steen, J H C Sørensens Eftf., Frederiksborggade 9, 1400. Mariane K Svane, ²⁴/₁₂ 85. E J F Snodod, L. Kongensgade 16, ⁹/₁₀ 85. J H C Sørensens Eftf., Frederiksborgg. 9, P F Steen. A F Thomaschek, Korsg. 25, ²⁰/₆ 71, 1000. Thorups Eftf., Wiener-Kaféen i Hotel Kongen af Danmark, Niels Juelsg. 2. J J Thuesen, St. Torveg. 24, ¹²/₁₀ 84, 1600. C Tønjachen, Frederiksborg Allee 52. P Tønjachen, Kafé „Bernina“, Vimmelskafet 47, 3000. D K Wilhelmens, Grønneg. 27, ¹⁰/₆ 86.

Kronometermagere. Erik P Christensens Eftf., Amagertorv 31, ⁹/₀ 68. Christensen & Matthæi, Vimmelskafet 45, CH W Matthæi, 4000. E Eilertsens Enke, Kongens Nytorv 14, 1600. Emmeche, Kronprindsensg. 11. H E Holst's Eftf., Østerg. 24, Hof-Instrumentm. samt Uhr- og Kronometerfabr., H Liisberg, ²⁹/₁₂ 81, 18,000. Urban Jürgensen & Sønners Eftf., Gothersg. 8, H E M Kiens. L Kirkeby, Laxeg. 26. J L Langballe, Asylgade 12, 1400. Carl Ranch's Eftf., Hof-Uhrm., Østerg. 62, S E Dahl, ²⁰/₆ 69, F C Jørgensen, ²⁰/₈ 69, 8000. C Wildschjødtz, Gl. Strand 52, 1600.

Krudtværker. Donses Udsalg, Overgaden n. V. 33. Frederiksværks Udsalg, Baadh & Winthers Eftf., Kjøbmagergade 45.

Kunstdrejere. F C Andersen, Silkeg. 7, 2000. W Appel, Nørrebrog. 217, 800. P G Bjerring, Walkendorfs. 30, 800. J W Bodholdt, Nørrebrog. 35, 1200. K A Brinck, Nørrebrog. 10, 1200. E A Burgmanns Eftf., Frederiksbegg. 5 og Grønneg. 10, 8000. L Engel, Gl. Kongevej 149. O Eskildsen, Nørrevoldg. 27. J P Ferslews Eftf., Gothersg. 4, Valdemar Petersen, 8000. C Frantzen, Fiolstr. 18, ²¹/₃ 63, 800. A Hastrup, Nørrevoldg. 62, 800. C Hastrup, Gothersg. 7. H Hastrup & C Andersen, Kjøbmagerg. 9, Alvilda Hastrup f. Andersen og T C Andersen, 2000. Carl Hansen, Dørgrebsfabrikant, Skinderg. 39, 5000. H P Hansen, Pilestr. 84, ²⁰/₄ 80, 1000. J P C Hansen, Ny Kronprindsesseg. 6. J Hart-himmer, Dørgrebsfabr., Nørreg. 34, ⁹/₇ 74, 1000. J C Hugaard, Vesterbrog. 20, ³¹/₆ 75, 800. J Hein, Gothersg. 39, ²⁴/₁ 71, 800. J H Hjorth, Frederiksbegg. 19, 2600. J Holm, Holmensg. 29, 1200. C J T Jacobsen, Sværtæg. 11, ²⁰/₆ 79, 800. B M C Jensen, Kjøbmagerg. 56, 1200. J P R Jensen, Baggesensg. 21. A Kremm, L. Torveg. 8, ¹⁴/₁₀ 79, 1000. N M Kring, St. Strandstr. 25, ¹/₆ 77, 800. G L Køhler, Østerbrog. 45, 2000. C E Larsen, Grønneg. 37. J A Lehne, Blaagaardsg. 26, ⁴/₁₀ 66, 800. L H Lunding, L. Torveg. 5, 1000. E H Mad-sen, Gothersg. 121, ¹⁰/₁ 72, 1600. W P le Medici, Mønterg. 20. A Mehl, Frederiksborgg. 36, 1000. J F A Meyer, Vesterbrog. 97, 800. H P Mikkelsen, Nørre-

brog. 58, ²³/₁₁ 86. J C Møller, St. Kongensg. 11, 1200. A T Nielsen, en gros, Boldhusg. 6, ¹⁹/₂ 75, 6200. Chr Nielsen, Nansensg. 41 B, 1200. J W Nyborg, Frederiksborgg. 25. W N Petersen, Nørrebrog. 23, 1000. C F Prægel, Østerg. 51, ²⁷/₆ 73. C H Randleff, Vendersg. 18, 6000. V Riisgaard, Gothersg. 93, ²⁴/₂ 93, 1600. Aug Saarbye, Kjøbmagerg. 39, 3400. F W Saarbye, Gothersg. 23, 2000. C A Schmidt, Kjøbmager-gade 6. F R Schultz, L. Kirkestr. 5. J G Schwartz & Søn, Sværtæg. 3, J G F Schwartz, ¹⁹/₃ 75, H E Klein, ²⁰/₁ 75, 10,000. N P Strand, Nygade 10, ²⁹/₀ 68, 2400. C N Sørensen, Vesterg. 22, 1600. T G Tulinius, Vesterbrogade 36, ²⁸/₆ 70, 10,000. Se tillige Drejere.

Kunstige Planter. E Berendt & Ko., Tordenskjoldsg. 16, E Berendt, 3000. Søstrene Frankel, Vimmelskafet 46.

Kurvemagere. J P Agergaard, St. Kongensgade 39, ¹⁹/₁₀ 71. A Bjerre, Sølvgade 86, ¹²/₆ 83, 1000. C W Bülow, Amagertorv 19, 2000. P A Bülow, Nørrebrog. 12. P A Bülow, Klareboderne 5, ¹/₆ 86. A Dote-rek, ¹⁰/₂ 84. J L Franzen, ¹/₆ 83. K H Frost, Frederiksbegg. 6, ²¹/₁ 73, 1600. H W C Gran, Adelg. 43, ¹¹/₃ 83. F A P Hammers, Suhmsgade 2, ²⁰/₄ 69. H P O Hansen, Vesterbrog. 44, ⁷/₆ 77, 1200. Harder, Gl. Kongevej 133, ²¹/₁₀ 84. F W O Hellmuth, ¹⁹/₁₀ 85. C V S Hendriksen, Strandg. 13, ²⁰/₅ 68, 1000. J H J Krone, ²/₁₂ 84. N H Lange, Gothersg. 4, ²⁴/₁₀ 72, 1000. W E Larsen, Adelg. 81. N C Lau-ritzen, Gl. Strand 48, 1000. W C Lehmann, Amagertorv 15, 1600. V F Martensen, Adelgade 88, 800, P Martinussen, Pilestr. 80. H J Meyer, Silkeg. 11, ⁴/₁₁ 69, 800. H Michael, Kjøbmagerg. 18, 3000. V Mor-tensen, Adelgade 88, 800. H R Müller, Rosendals Tværg. 14, 1000. R München-berg, Holbergsg. 14. R P Münchenberg, Peder Skramsg. 16 D, ¹²/₄ 81, 800. J P Nielsen, Emilieg. 4. N K A Nielsen, Hol-mensg. 28, ¹/₉ 85, 1000. E E Reiche, Ny-Adelgade 6, 1600. F F Schelhase, St. Regneg. 18, ²⁰/₁ 85, 800. A Wengler, Kjøb-magerg. 5, ²²/₁₁ 70, 1000. J A Wengler, Vesterbrog. 26, ⁴/₄ 65, 1400. R Wengler, Korsg. 16 og Amagertorv 7, 7000. J M Zinglersen, Jagtvej 49, ²¹/₆ 77, 1000.

Lakerere. B G Bense & Søn, Kjøb-magergade 25, B G Bense, ⁵/₆ 57 som Maler. Vilh Bredahl, Sølvgade 96, ¹⁹/₆ 73, som Maler, 6000. Chr Jensen & Ko., L. Torvegade 34, Chr Jensen, 8000, og J L Engmann, ⁹/₁₀ 72 som Maler, 8000. P Jensen, Læderstr. 22, 800. E Meyer, Blegdamsvej 112 og Kjøbmagerg. 26, Nico-line J Meyer f. Schneider, 8000, A J O Meyer, ²⁹/₁₂ 81, 8000, og E G Meyer, ²⁹/₁₂ 81, 8000 som Malere. Bernh Schrøder,

Direktion for Danmark: Vimmelskafet 47, Kjøbenhavn.

Nielsen & Hansen, Østerg. 32, B Schrøder, H C Nielsen, $\frac{10}{8}$ 79, og H C V Hansen, de to Sidstn. $\frac{10}{8}$ 79 som Malere. P C Schou, St. Kongensg. 55, $\frac{11}{8}$ 75 som Maler, 1600. J N Schrøder, Nørre Farimagsg. 61, $\frac{9}{10}$ 67 som Maler, 12,000. Casper Wissing & Mørch Jürgensen, Øhlenschlägersg. 37.

Lejebiblioteker. H Chr Bakkes Eftf., Løvstræde 12, 4000. Ludv Jordan, Silkeg. 4, 4000. Jomfru Jordan, Pilestr. 13, 800. M A Langkjær, St. Hansg. 12. Zerline Levin, Enke, Nørreg. 5, 1000. J F Mohr, Nørrebrog. 23, 1800. F F Olsen, Frederiksborggade 28, 1600. Riiseske, Skinderg. 21, G Kjeldsen, 2000.

Ligkistemagasiner. A F Alpers, Sværtegade 5, 1800. Ch F Christoph, St. Kongensg. 63, 10,000. A Grønvaldt, Overg. o. V. 32, 3000. J Haar, Fælledv. 9, $\frac{9}{8}$ 66, 1200. C Jensen, Adelg. 1. W O Klentz, Adelg. 4, $\frac{14}{4}$ 59, 3000. C W Klæbel, Adelgade 6, $\frac{11}{8}$ 57, 2000. V Klæbel, Adelgade 7, $\frac{20}{2}$ 60, 5000. Ligkistemagasinet i St. Kongensg. 63, anonymt Selskab, Ch F Christoph, $\frac{4}{5}$ 78. F C V Müller, Vesterbrog. 98 A, 1200. P Rasmussen, Vesterbrog. 42, 2400. J C Rosenløv, St. Kongensg. 57, 2400. N P Rostrup, Walkendorfsk. 38, 8000. P F C Træter, Adelgade 11, 2000.

Linierere. J J Blaumüller, Kongens Nytorv 13, 2400. Dessauer & Ko., Nyhavn 11, J F Dessauer, Protokolfabr., Bogbinder, $\frac{11}{8}$ 72, 12,000. Heinrich Evert, Laxeg. 35, 1200. Heinrich Evert jun., Hauserg. 24. C Ferslew & Ko., St. Kongensg. 24, 120,000. A Heegaard jun., Chr Winthers Vei 4. S Hermansen, Havneg. 11. C Jakobsen, Kjøbmagergade 52. Chr Jeppesen, Walkendorfsk. 13. C Johnsen, Holmensg. 23. J P Jørgensen, Pilestr. 78. C P Larsen, Aabenraa 16, 800. F V Møller, Rosengaarden 2, 2400. V E Nielsen, Jens Juelsg. 51, 1200. H Olsen, Grønneg. 1. A Rasmussen, Læssøgade 16. E J Richardt, Kjøbmagerg. 49, 1000. Louis Schad, Pilestr. 40, 4000. E Schertiger, Adelg. 31, 800. C F Svendsen, Borgerg. 30, 1000. V E Truelsen, Dronn. Tværgade 26.

Lithografiske Instituter. Axel E Aamodt, Kongens Nytorv 18, $\frac{27}{8}$ 78, 24,000. C J Aller, Blaaagaardsg. 32, $\frac{9}{8}$ 70. C C Bachmann, Fredericiag. 79. E Berg & Ko., Ny Østerg. 6, E F E Berg, $\frac{15}{1}$ 80, 1000, og J E Jørgensen, $\frac{30}{10}$ 79. Th Berg, Walkendorfsk. 36, 800. J H Brinck, Krystalg. 11, $\frac{20}{2}$ 80, 1000. Chr J Cato, Nytorv 3, $\frac{30}{9}$ 69, 8000. A W Darré, Admiralg. 5, $\frac{11}{12}$ 74, 1000. Engelsen & Schrøder, Frederiksberggade 22, Hj. af Kattesundet, C F Schrøder, $\frac{10}{11}$ 78, 18,000. C Ferslew & Ko.,

St. Kongensgade 24, C Ferslew, $\frac{11}{6}$ 63, 120,000. Galle & Aagaard, Jernbanestationsvei 5 og Gothersg. 15. Grafiske Institut, Raadhusstr. 6. E Gress, Sølvgade 103, $\frac{9}{1}$ 77, 1600. J R Hartnack, Livjægergade 23, 800. F E Hansen, Nørrebrog. 92 A, 1200. W Hartvig, Kompagnistr. 16. S Hermansen, Havneg. 11. Hoffensberg & Trap, Kjøbmagerg. 44, J Hoffensberg. C C C Hohlenberg, Niels Juelsg. 9, $\frac{12}{8}$ 78, 5000. Axel Holm, Studiestr. 31, $\frac{15}{7}$ 79, 2400. A M M Jacobsen, Kjøbmagerg. 39, 1000. Johan Jacobsen, St. Kannikestr. 6, $\frac{4}{11}$ 80, 5000. Edv Jantzen, St. Kongensg. 44, $\frac{24}{4}$ 66, 2000. Harald Jensen, Vodrofsvej 3. P V Jensen, St. Kongensg. 17. Em Jørgensen & Olsen, Ny Adelg. 5. L Andr Kornerup, Bredg. 34, 2400. David Lind, Vingaardstr. 22. L A Olsen, Badstuestr. 15, 1000. Emil Olsen, Holmens Kanal 28, 1200. Carl Ottos Eftf., Vimmelskaflet 41, B E Beste, $\frac{15}{10}$ 72. L Petersen, Skoubogade 6, 1000. P Petersen, Griffenfeldtsk. 22, 3000. Philipsen & Ko., Linnésg. 22, J F Philipsen, $\frac{1}{6}$ 79, 2000, og C Petersen, $\frac{1}{5}$ 79, 2000. H L Rotzow, Kjøbmagerg. 9, 1000. P E Samsøe, Raadhusstr. 2. Schouw & Ko., Nordvestvej 10. V S Schouw, $\frac{31}{1}$ 78, 3600, og P Pedersen, $\frac{17}{7}$ 77, 3000. C Simonsen, Gl. Strand 50, $\frac{9}{4}$ 77, 5200. J L Sivertsen, Vesterg. 22 (se Annonceafd.). F V Solem, Nytorv 21, Fabrik og Udsalg Løngangstr. 29, $\frac{10}{9}$ 82. W T Søborg, Vinkelvej 13. Chr J Tauber, Raadhusstr. 11, 3000. J W Tegner & Kittendorff, Industriudstillingsbygningen. J W Tegner og J A Kittendorff. Det Thielemanske Stenstrykkeri, Firma, Niels Hemmingsensgade 32, P E C Gress, $\frac{9}{1}$ 77, 1600. T V Wiborg, Baldersg. 18, 2000.

Lysetøbere. O F Asp, Blegdamsv. 104, Udsalg Østerg. 30, R A A Bock, $\frac{9}{8}$ 80, 5000, og F L N Bock, $\frac{9}{8}$ 80, 5000 (se Annonceafd.). L Christensen, Roskildevej 45 B. C A Feilberg, Falkonergaardens Fabr., Falkoneralleen 72. C Holm, St. Pederstræde 20, $\frac{21}{1}$ 73, 1600. Jacob Holm & Sønner, Strandgade 4, V Holm, Gross., $\frac{21}{3}$ 61, 46,200, og A P C Holm, Gross., $\frac{21}{3}$ 61, 55,000. L P Holmblad, Gothersg. 33, Etatsr. L P Holmblad, $\frac{9}{7}$ 41, og J A C Holmblad, Gross., $\frac{15}{1}$ 67, 40,000 (se Annonceafd.). Joh Knudsen, Grønneg. 21, 6000.

Læsteskærere. C S Eiby, Wiedeweltsg. 10. C Olsen, L. Kongensg. 16. J Rasmussen, St. Hansg. 9. Peter Sørensen & Ko., L. Kongensg. 17, M Hansen, 2000.

Malermestre. O R Aagaard, Øhlenschlägersg. 33, $\frac{20}{7}$ 85. T Aarhus, Schacksg. 7, $\frac{2}{4}$ 68, 2000. J C Adrian, Kjøbmagerg. 41, $\frac{17}{8}$ 77, 5000. H H Adrian, Nyhavn 31

4000. C Andersen, Saxog. 10, 800. C P H Andersen, $\frac{2}{10}$ 84. E N Andersen, Larsbjørnstr. 21, $\frac{9}{8}$ 80, 1000. K Andersen, Istedg. 46, $\frac{21}{1}$ 79, 1600. L Andersen, Blegdamsv. 134. N C Andersen, Absalonsg. 33, 800. P Andersen, Saxog. 19. R P Andersen, $\frac{19}{8}$ 86. W A Andersen, Petersens Passage 18 B, $\frac{27}{1}$ 81. N J Anderson, Ole Suhrsg. 11, $\frac{9}{11}$ 86. H A Andresen, Halmt. 51, 800. N C Andresen, Grundtvigsv. 15. C E Arentzen, Tornebuskeg. 3. Ludv Balchen, St. Regneg. 22, 1000. J Ballin, Vesterg. 30, $\frac{29}{10}$ 72, 1000. H J Baltzer, Hummerg. 16. H F Bang, Reventlowsg. 10, $\frac{2}{2}$ 65, 1400. B V Baruch, Krystalg. 15, 2000. H V Bech, Istedg. 25, 1200. J J Becher, Guldbergsg. 6. A V K Becker, Rosendals Tværg. 12, $\frac{29}{8}$ 78, 1000. G V Bendrodt, Gammeltoftsg. 6, 1000. C A Bennicke, Ny Vesterg. 9. A T V Bennicke, Gl. Kongev. 7, $\frac{13}{1}$ 84, 1800. B G Bense & Søn, Kjøbmagerg. 25, B G Bense og Chr D B Bense. A C Benthin, Kapelv. 27, $\frac{9}{8}$ 75, 1400. H C Bentzen, Allersg. 5, $\frac{26}{4}$ 81. N C Bentzen, St. Kongensg. 59, 1000. V Berendsen, Cort Adelersg. 7, $\frac{9}{8}$ 82, 1600. Carl C Berg, Sofiev. 11, $\frac{21}{4}$ 68. C C Berg, Sølvg. 6, $\frac{13}{5}$ 69, 2400. C Berg, Mønterg. 35. Chr Berg & Søn, Gl. Mønt 34, 1000. W E Berg, $\frac{9}{5}$ 83. J T Berg, Herluf Trolles Vei 5, $\frac{25}{4}$ 76. P P Berg, Linnésg. 16 B, $\frac{16}{12}$ 84, 1200. O L Bernhardt, Bangertsg. $\frac{1}{7}$ 86. H Bjerre, Kingosg. 2, $\frac{16}{8}$ 81. L P Bjørkemann, Vognmagerg. 3, $\frac{13}{8}$ 86. S P Bjørn, H C Ørstedsv. 39 A, $\frac{19}{4}$ 77. J Blichfeldt, Kompagnistr. 17, 800. R B Boesen, Vesterbrog. 67. V J Borella, Bagerstr. 8, 3000. C D Brandt, Fiolstr. 19, $\frac{12}{4}$ 77. F V Brandt, Strandg. 1, $\frac{11}{5}$ 65, 5000. Theodor Brandt, Nørrevoldg. 24, $\frac{15}{5}$ 77, 4000. J C Brantzen, Øhlenslægersg. 30, $\frac{27}{7}$ 80, 1000. Th Brasch, Hummerg. 11, 1000. Wm Bredahl, Sølvg. 96, $\frac{19}{6}$ 73, 6000. K Bredenbeck, Løngangsstr. 18, 3800. A Brockmeyer, Ole Suhrsg. 15, 800. J E Bruhn, St. Hansg. 24, $\frac{9}{8}$ 86, 800. R Bræck, Landmærket 5, 1200. F Bræmer, Svanholmssv. 6 A, $\frac{10}{10}$ 79. G G Buch, Absalonsg. 15, $\frac{18}{12}$ 73, 1000. H R Buch, Nørrebrog. 45, $\frac{2}{8}$ 81, 1000. E G Børling, Frederiksberg Allee 20, $\frac{21}{4}$ 74. B J A Cammer, Guldbergsg. 9. F H Carlé, Overg. o. V. 26, $\frac{29}{1}$ 76, 1800. S Carlsen, Webersg. 3, $\frac{21}{1}$ 78, 2000. S Carlsen, Estlandsg. 3, 800. P D Christensen, Teglgårdstr. 3, 2000. A A Christensen, $\frac{26}{2}$ 85. E V Christensen, Falkonergaardsv. 14. E V H Christensen, Øhlenslægersg. 10, 1200. L Christensen, Adelg. 15, 1000. M L C Christensen, $\frac{29}{8}$ 83, 800. R Christensen, Dannebrogsg. 2. L C Clau-

sen, Gasværksv. 8, $\frac{9}{4}$ 85, 800. C Clemmensen, Nørresøg. 31 B, 10,000. C A E Colding, Lægeforen. Bolig. U 9, $\frac{6}{2}$ 83. L J F Cortz, Wiedeweltsg. 56, $\frac{28}{8}$ 79, 1600. L L K Cortsen, St. Pederstr. 47. A Dahl, Gl. Torv 4, $\frac{17}{4}$ 83. C N A Dahl, Griffenfeldtsq. 26, $\frac{29}{11}$ 70. J E Dahlberg, Prindsesseg. 11, 1400. F Dich, Blegdamsv. 2, 1800. S Dich, Dosseringen 28, $\frac{7}{2}$ 78, 1800. S S Dich, $\frac{27}{8}$ 83. T C M F Dieckelmann, St. Hansg. 17, $\frac{3}{12}$ 82. H C Dinesen, Smedeg. 3, $\frac{21}{8}$ 66. J Dinesen, Istedg. 71, 1200. F Dorscheus, Studiestr. 7, 800. A C Due, Adelg. 79, $\frac{22}{10}$ 74, 1600. J O W Dyring, Nansensg. 17 G, $\frac{18}{6}$ 85, 800. J R Eckardt, Krystalg. 28, $\frac{17}{4}$ 77, 1400. L F Ehrencron & Søn, Hindeg. 5, $\frac{9}{11}$ 77, 1000. J Eibeschutz, Wildersg. 15, 1500. P M Elkjær, Linnésg. 27, 1000. J L Engmann, L. Torveg. 26, 8000. P O Engstrøm, Falkonerallée 26. J P Erichsen, $\frac{1}{12}$ 85. C Evensen, Gothersg. 105, $\frac{4}{4}$ 82, 800. L F Francke, Blaaagaardsg. 8, 3000. C Frederiksen, Turesensg. 21. E T Frederiksen, Steng. 13, $\frac{27}{4}$ 71, 800. W Frederiksen, Nørrebrog. 108, $\frac{28}{1}$ 83, 1600. J Freimann, Nørreg. 18, 2400. C E Friis, Tulipang. 3, 8000. C L Frisch, $\frac{24}{9}$ 85. C E Fristrup, Ole Suhrsg. 7, 800. F A T Furche, $\frac{30}{12}$ 84. S E Fyssel, Østerfarming. 8, 800. H H G Geisler, Stockholmsg. 3. F T Goldschmieding, Wiedeweltsg. 52, $\frac{19}{1}$ 86, 800. V Gottschalk, Aabenraa 30, $\frac{13}{13}$ 77, 800. C A R L Gram, Raadhussstr. 4, $\frac{20}{7}$ 65, 2400. T P Gram, Baggenseng. 10. E T Guldbandsen, Sortedamsg. 3, 3600. P H Gundersen, Nørresøg. 42, 1000. J C Guntzelnick, Teglgårdstr. 5, $\frac{4}{8}$ 64, 2400. L V Güllich, Havneg. 43, 5000. Gøtke & Anker, Rømersg. 25, C H Anker, $\frac{9}{2}$ 85. F J Hahn, Dosseringen 20, 2000. C W Hallager, Læssøeg. 22. C F Halvorsen, Bartholinsg. 5, 800. J L Halvorsen, Steng. 21, $\frac{9}{9}$ 70, 1000. A F Hammer, Dannebrogsg. 52, $\frac{28}{4}$ 74, 1000. C A Hansen, Ravnsborg Tværg. 5, $\frac{16}{4}$ 85, 1000. C E Hansen, Gormsg. 21, $\frac{10}{7}$ 83. C F Hansen, Nørrebrog. 32, $\frac{9}{4}$ 84, 1400. C R Hansen, Nørreg. 25, $\frac{19}{1}$ 65, 2800. C L T Hansen, Vesterbrog. 118, 800. E V Hansen, Havneg. 43, $\frac{29}{10}$ 68, 3200. Emil Hansen, Knabrost. 9 og Snareg. 10, 1600. E Hansen, Saxog. 30. F E Hansen, Blaaagaardsg. 7, 1200. H C Hansen, Vingaardstr. 20, $\frac{9}{12}$ 85, 1400. H C V Hansen, Østerg. 32. 4000. H J Hansen, H O Ørstedsv. 54, $\frac{9}{5}$ 83. L Hansen, Toldbodg. 10, $\frac{26}{2}$ 84, 4000. L C Hansen, St. Pederstr. 55, $\frac{19}{9}$ 85, 4000. M Hansen, Vesterbrog. 106, $\frac{13}{7}$ 86, 1200. Peter O Hansen, Dronn. Tværg. 28, 1600. Victor Hansen, Nørreg. 34, 2600. C C Hartvig, Slotsq. 7.

Direktion for Danmark: Vimmelskaflet 47, Kjøbenhavn.

$\frac{1}{2}$ 84, 1000. Th Hartvig, Gammeltoftsg. 14, $\frac{30}{100}$ 85. D Hass, Øhlenschlægersg. 7, $\frac{4}{16}$ 73, 1200. A J V Heindorn, Reventlowsg. 10, $\frac{5}{2}$ 84. V H Helbig, Brog. 4, $\frac{17}{4}$ 79, 1400. S A Heckmann, Vimmelskafet 41, $\frac{24}{16}$ 86, 800. J F Henckell, Jagtv. 219, 2400. C R Hermansen, Rosenborgg. 10. $\frac{31}{1}$ 81, 1000. C R V Hoff, Webersg. 7, $\frac{4}{4}$ 78, 1000. A W Holm, St. Pederstr. 31, $\frac{16}{1}$ 77, 1000. F L Holm, Pilestr. 25, 1200. H W Holm, Peder Skramsg. 7, 1800. P C J Holm, St. Torveg. 19. H T V Hutzen, Gl. Mønt 3, 1000. A Jacobsen, Vesterbrog. 73 B, $\frac{1}{1}$ 80, 2400. A H J Jacobsen, St. Torveg. 24, $\frac{30}{10}$ 84, 1000. C A Jacobsen, Wildersg. 58, 1000. C V Jacobsen, St. Kongensg. 17, 2400. E H Jacobsen, Guldbergsg. 22, 800. E P Jacobsen, Skvalderg. 12, 1600. J Jacobsen, Vodrofsv. 4. L Jacobsen, Teglgårdstr. 11. M Jacobsen, Ole Suhrsg. 12, 1000. S Chr Jacobsen, Ryesg. 31, $\frac{12}{8}$ 84. C Jansen, Nørrefarimagsg. 44 A. A C Jensen, Rørholmshg. 6, $\frac{2}{3}$ 86, 800. E Jensen, Kompagnistr. 17. F Jensen, Turesensg. 21, $\frac{30}{12}$ 84. H Jensen, Nørrevoldg. 22, $\frac{27}{7}$ 80, 1400. H Jensen, Gl. Kongev. 92. H P Jensen, Vesterbrog. 126, 800. J C Jensen, H C Andersensg. 8, $\frac{4}{3}$ 84. J N Jensen, Lykkesholmsv. 36, $\frac{29}{12}$ 74. Chr Jensen & Ko., L. Torveg. 34, Chr Jensen og J L Engmann, $\frac{9}{10}$ 72, 8000. J L Jensen, Pederhvidtfeldtsstr. 13, 4000. L C Jensen, Istedg. 25, $\frac{3}{9}$ 85. L P Jensen, St. Kongensg. 99, $\frac{15}{5}$ 77, 1200. N L Jensen, Gl. Kongev. 33 B. P F Jensen, Læderstr. 22, 800. R Jensen, Niels Ebbesensv. 31. R S Jensen, Abildgaardsg. 28, 1000. Severin & Andreas Jensen, Kongens Nytorv 13, H S Jensen, 19,000, og J A Jensen, 19,000. V E Jensen, Tordenskjoldsg. 34, $\frac{2}{8}$ 80, 1000. W E O Jensen, $\frac{21}{6}$ 83. H H Jessen, Adelg. 35, 1000. A C Johansen, Fiolstr. 29, $\frac{27}{8}$ 83, 1600. A D Johansen, Nørrebrog. 31. C C Johansen, Smalleg. 14. F H G E Johansen, Klærkeg. 17 A, $\frac{12}{6}$ 84, 1000. O Johansen, Vesterbrog. 98, $\frac{9}{6}$ 86, 1000. E H Israel, Rosendalsv. 10, $\frac{19}{8}$ 84, 1800. C W Juulmann & Søn, Nørregade 20, C W Juulmann, 4000, O F C Juulmann, $\frac{4}{2}$ 75, 2000, og C Juulmann, 1400. N Jønsson, Ny Vestergade 7. C L Jørgensen, Kroghsg. 5, $\frac{9}{5}$ 84, 1600. J A Jørgensen, Østervoldg. 14, $\frac{29}{4}$ 86, 800. Otto Jørgensen, Borgerg. 91, 1800. P Jørgensen, Lavendelstr. 16, 2800. Chr L Kanitz & Ko., Lavendelstr. 15 og Nyg. 10, C L Kanitz, $\frac{19}{1}$ 65, 6400. K Karstensen, Toldbodg. 14, 1200. J C Kiene, Rosenborgg. 9, 800. P J L Kisbye, Falkoneralleen. 19, $\frac{21}{2}$ 73. F C Kjær, Vandkunsten 9. E F Klæbel, Salvieg. 14, $\frac{7}{10}$ 80, 1600. G T Klæbel,

Gothersg. 43, $\frac{1}{8}$ 71, 1400. C C V Knippel, Skvalderg. 12, 1000. A A Knudsen, Aabenraa 33, 4000. J Knudsen, Mathæusg. 16, $\frac{19}{4}$ 86. J F S Koch, Nansensg. 23 A, 1200. P J Kofoed, Holbergsg. 22, $\frac{4}{5}$ 76, 1600. F N Kolding, Baggesensg. 42. Charles Kragh, Løngangstr. 21. H Krause, Ravnsborgg. 4, 1200. J P Kristensen, Værnedamsv. 14. A T Kruse, Nørrefarimagsg. 53, 3000. Th Kruse, St. Kannikestr. 18, $\frac{30}{3}$ 71. M C Krøyer, Vesterbrog. 20, $\frac{12}{4}$ 77, 1000. A A C Kühl, Fælledv. 16, $\frac{16}{11}$ 75, 4000. M A Kyhn, Slotsg. 28, $\frac{20}{3}$ 83, 800. J F Lange, Slagelseg. 20, 800. Harald Lapuchoff, Rømersg. 20, $\frac{11}{5}$ 76, 2000. J J Larsen, Øhlenschlægersg. 21, $\frac{28}{8}$ 84, 1000. L P Larsen, Østerfarimagsg. 59, $\frac{18}{2}$ 72, 1200. S V Larsen, Eckersbergsg. 38, $\frac{11}{8}$ 84, 1200. W H Larsen, Pilestr. 80, 2000. J J V Lassen, Vesselsg. 17, $\frac{17}{2}$ 85. S H E Lassen, Saxog. 7, 1200. A V Leonhardt, Dannebrogsg. 22, $\frac{9}{5}$ 84, 800. Th Leth, Ryesg. 79, $\frac{9}{1}$ 73, 1800. G J Levy, Ole Suhrsg. 3, $\frac{22}{6}$ 83, 1800. J R Lichts Enke, Rosenborgg. 4, $\frac{19}{8}$ 84, 1000. J Lindeborg, Guldbergsg. 19, $\frac{5}{9}$ 76, 1000. O C Lindqvist, Sværteg. 5, $\frac{29}{8}$ 86, 800. E Lindshouw, Niels Ebbesensv. 22 B. Axel C Lindstrøm, Hummerg. 2, 800. L Lublin, Adelg. 29. Lund & Hansen, Schacksg. 11, A Lund, $\frac{9}{4}$ 84, 1400, C C Lund, $\frac{9}{4}$ 84, 1400. M J Lund, Nørreg. 43, $\frac{19}{3}$ 69, 7000. S E Lund, Viktoriag. 30. T E Lundbye, St. Kongensg. 108, 2000. A E Lundstrøm, Nørrefarimagsg. 45 B, 1400. J Lübschitz, Rosenv. Sidealleen 1, 2400. P D Løv, Knudsg. 5, $\frac{3}{3}$ 86. A F Madsen, Gl. Kongev. 76, $\frac{4}{2}$ 76. C H Madsen, Stormg. 15, $\frac{4}{5}$ 75, 1800. Lauritz J Madsen, Kjøbmagerg. 46, $\frac{28}{2}$ 78, 5000. M K Madsen, Nansensg. 8, $\frac{27}{4}$ 86, 1000. S Madsen, Bjelkes Alleen 23, $\frac{27}{10}$ 74. A C Mailandt, Vesterbrog. 148, 800. C W Malm, St. Pauls Kirkepl. 118—120, 1800. H Mandix, Tordenskjoldsg. 13, $\frac{9}{5}$ 78, 1400. P Marcussen, St. Strandstr. 41, $\frac{29}{1}$ 65, 1000. C A A Markmann, Baggesensg. 33. M J Mathiesen, Brolæggerstr. 12, 9000. C L Meineke, Nørresøg. 39, $\frac{13}{2}$ 83, 1400. E C G Meyer, Klærkeg. 25. J E Meyer, Blegdamsv. 112 og Kjøbmagerg. 26. J C E Meyer, Børsg. 56, $\frac{15}{6}$ 71, 800. O P Meyer, Schacksg. 5, $\frac{1}{6}$ 82, 2000. H C Michaelsen, Fiolstr. 28, $\frac{1}{4}$ 79, 1200. J C L Michelsen, $\frac{24}{2}$ 85. M Michelsen, Bülowsv. 1. H F L Mohr, Valdemarsg. 45, $\frac{10}{7}$ 83. A N Mortensen, Øhlenschlægersg. 38, 1200. A Mortensen, Øhlenschlægersg. 38, 1200. C Mortensen, Baggesensg. 38, 1000. T Mortensen, Mureg. 3, 800. J A Muxoll, Vognmagerg. 26, 1000. C J F Møllbøch, Nordvestv. 12, $\frac{23}{10}$ 79, 800. C P T Møll-

ler, Griffenfeldtsg. 27, $\frac{17}{2}$ 74. F C O
 Møller, Bredg. 25, $\frac{29}{4}$ 86, 1600. H
 C Møller, Gothersg. 49, 4000. H F F
 Møller, Blaagaardsg. 30, $\frac{9}{2}$ 70, 1400.
 J G W Møller, $\frac{9}{1}$ 85, 1400. J F V Møller,
 Bredg. 25, 1600. J M Møller, Vesselsg. 14,
 $\frac{19}{1}$ 86. J T Møller, St. Pederstr. 34, $\frac{9}{1}$
 76, 1600. O P C Møller, Bredg. 25. T N
 Møller, Dannebrogsg. 37, $\frac{9}{6}$ 78, 1200. V
 G Møller, Linnésg. 39, 1000. C C Møll-
 mann, Frederiksborgg. 27, $\frac{9}{7}$ 79, 8000. A
 C Nielsen, Grundtvigsv. 7, $\frac{7}{6}$ 83. C J
 Nielsen, Mønterg. 5, 1200. C R Nielsen,
 Mønterg. 5, $\frac{19}{11}$ 71, 1400. C W Nielsen,
 Aabenraa 20, 1400. E Nielsen, Væverg. 4,
 $\frac{26}{9}$ 83, 1000. F J Nielsen, Mønterg. 5, $\frac{19}{11}$
 71, 1400. C C Gjødvad Nielsen, $\frac{19}{6}$ 85. H
 Nielsen, Ole Suhrsg. 25, $\frac{20}{4}$ 76, 2400. H C
 Nielsen, Holbergsg. 10, 4000. J Nielsen,
 Nordbaneg. 18, $\frac{19}{3}$ 86. J J Nielsen, Valde-
 marsg. 26, 3000. Nielsen & Hansen, Hei-
 bergsg. 16, H C Nielsen, $\frac{18}{3}$ 79, 4000, og
 H C V Hansen, $\frac{18}{3}$ 79, 4000. L P Nielsen,
 Gammeltoftsg. 14, $\frac{29}{1}$ 66, 1200. N P Niel-
 sen, Citadelsv. 36, $\frac{9}{1}$ 83, 1200. Oluf S Niel-
 sen, Rosengården 11. P Nielsen, Adelg.
 17, 1000. S F A Nielsen, $\frac{26}{5}$ 85. A Nye-
 gaard, Nørreg. 32, $\frac{10}{12}$ 68. C F L Nølcke,
 Svendsg. 4, 800. Chr F Olsen, Tjørnreg. 3.
 J Olsen, Gyldenløvesg. 6, $\frac{9}{2}$ 84. J A Olsen,
 Østerfarimagsg. 26, $\frac{26}{10}$ 82, 2400. P Paetz,
 Fredericiag. 18, 2000. A Pedersen, Svendsg.
 1, $\frac{9}{6}$ 85, 4000. C A Pedersen, St. Kon-
 gensg. 31, $\frac{10}{1}$ 83. H L Pedersen, Linnésg.
 16 B, $\frac{18}{10}$ 83, 800. H L Pedersen, Ole
 Suhrsg. 8. A J T Peters, $\frac{17}{12}$ 85. C H
 Petersen, Smalleg. 3, $\frac{22}{4}$ 84. A E T Petersen,
 Vesterbrog. 27, $\frac{20}{10}$ 85, 800. C T Petersen,
 Absalonsg. 48, $\frac{18}{12}$ 83. E Petersen, Vester-
 brog. 27, 800. J F Petersen, Peder
 Skramsg. 1, 3400. L Petersen, Colbjørnsensg.
 5. O J E Petersen, Snareg. 7, 1000. P A
 Petersen, Adelg. 80, $\frac{9}{5}$ 78, 1000. P J Pe-
 tersen, Mønterg. 2 C, $\frac{18}{12}$ 77. P J Peter-
 sen, Peder Skramsg. 7, $\frac{2}{11}$ 86. R Peter-
 son, Ole Suhrsg. 23, 800. C H Pjedsted,
 Korsg. 27, $\frac{21}{6}$ 82, 800. H P Poulsen, Bor-
 bergg. 11, $\frac{24}{6}$ 65, 800. H P H V Priess,
 Nygaardsv. 20. A T Pulin, Klosterstr. 4.
 E J H Rasmussen, Jærgerg. 10, $\frac{19}{5}$ 86. F
 Rasmussen, Vestervoldg. 13, $\frac{30}{3}$ 71, 1000.
 H C Rasmussen, Guldbergsg. 4, $\frac{1}{5}$ 79, 1200.
 J P C Rasmussen, Dannebrogsg. 49. J W
 P Rasmussen, Adelg. 105, 1000. P C Ras-
 mussen, St. Strandstr. 35, $\frac{19}{10}$ 77, 1200. P
 Rasmussen, St. Strandstr. 35, $\frac{27}{2}$ 83, 1800.
 R C Rasmussen, H C Ørstedsv. 67, $\frac{12}{4}$ 83.
 R E Rasmussen, Wiedeweltsg. 48, $\frac{28}{12}$ 84,
 800. R Rasmussen, Godthaabsv. 12. G T
 Rensch, $\frac{27}{6}$ 83. C Riisgaard, Adelg. 77, $\frac{4}{5}$
 71, 1200. C C E Rosenfalk, Wildersg. 35,
 $\frac{9}{6}$ 63, 800. A G M Rüttel, Teglgaastr.
 3, $\frac{25}{5}$ 82, 1200. P C B Rørvig, Istedg. 66,

$\frac{21}{7}$ 85, 1200. L Salomon, Korsg. 5, $\frac{10}{6}$ 80.
 A Salomon, Frederiksholms. Kan. 6, $\frac{23}{2}$ 65,
 800. A J Schmidt, $\frac{20}{5}$ 84. C A S Schmidt (op-
 hørt), Mikkelbryggerg. 18, 3800. C Schmidt,
 Pilealee 7. H T Schmidt, Havneg. 13, $\frac{1}{4}$ 73,
 800. J U Schmidt, Thorupsg. 13, $\frac{2}{6}$ 80,
 1400. E C Schmiegelow, Nørreg. 18, 14000.
 O L Schondel, Baggeseng. 6, 2000. P C
 Schou, St. Kongensg. 55, $\frac{11}{6}$ 75, 1600, V
 T Schou, Niels Hemmingsensg. 8, $\frac{1}{3}$ 66,
 1000. A Schouby, Nørrebrog. 48, $\frac{28}{4}$ 70,
 1600. C W Schouw, Lægeforeningens Bol-
 ligers Hovedbyggn. Bernhard Schrøder, Niel-
 sen & Hansen, Holbergsg. 7, 19,000. J N
 Schrøder, Nørrefarimagsg. 6¹, $\frac{9}{10}$ 67, 12000.
 G F V Schumacher, Falkonerallée 54. F T
 Schwaner, Ole Suhrsg. 3. W E Schwartz,
 Frederiksborgg. 50, $\frac{7}{1}$ 79, 1200. H J C
 Schübeler, Gothersg. 79, $\frac{30}{1}$ 66, 4000. H
 M Schülein, Værnedamsv. 12, $\frac{5}{6}$ 66, 1400.
 F V Seitzberg, Alleeg. 24, $\frac{8}{7}$ 73.
 S W Shorn, Korsg. 64, 2400. F P V
 Sildorff, Vesterbrog. 78, 800. H E V Si-
 monsen, Schönbergsg. 10. R P Skive,
 Nørrebrog. 156, 1000. A H Skou, Lars-
 lejstr. 7. Nicolai Spenner, Admiralg. 5,
 E P Jacobsen, $\frac{28}{10}$ 84. F M Spliid, Bille
 Brahesv. 10. C W Steendorff, Nørreg. 45,
 7000. C E Steffensen, Prindsesseg. 17, 1200.
 C F Stegmann, Smedeg. 9, $\frac{29}{1}$ 70, 3400.
 F V Stegmann, Ole Suhrsg. 15, 800. G
 W Svendsen, $\frac{10}{7}$ 84. A C Strunge, Peder
 Skramsg. 24, $\frac{15}{7}$ 86. A Strunse, Guldbergsg.
 25. F Svanekjær, Naboløs 2, 2400. F T
 Svendsen, Webersg. 11, $\frac{7}{12}$ 82. H E Svend-
 sen, Borgerg. 11. M P Svendsen, Gl.
 Kongev. 37 B, $\frac{2}{5}$ '83, 800. M J Tanggaard,
 Fælddv. 23, $\frac{7}{8}$ 84, 1200. Hans Tegner,
 Gl. Torv 24. A Theisen, Saxog. 41. E A
 Thomsen, Zinnsg. 8, $\frac{11}{10}$ 81, 1800. Johan
 Thomsen, Rosenvængets Allee 8, $\frac{19}{5}$ 81,
 1400. O C Thomsen, Borgerg. 1, $\frac{7}{5}$ 85.
 C Timmermann, Gl. Mønt 6, $\frac{9}{11}$ 86, 1200.
 V M Tommerup, Sølvg. 101, $\frac{9}{5}$ 84, 1200.
 J C Tranekjær, Nørrebrog. 43, $\frac{29}{2}$ 76, 12,000.
 A Trap, Ole Suhrsg. 9, $\frac{12}{4}$ 70, 1000. A P
 Truelsen, Larslejstr. 1, $\frac{1}{3}$ 66, 800. S W C
 Truelsen, Schönbergsg. 11. A L Wagner,
 Nørrebrog. 56, $\frac{29}{3}$ 78, 1000. Olaus Walløe,
 Antoniestr. 14, 1600. Chr K E T Warnicke,
 Niels Hemmingsensg. 32, $\frac{18}{5}$ 86. A Weilbye,
 L. Torveg. 13, $\frac{29}{6}$ 80, 2000. E Weilbye,
 Brog. 5, 2000. N A E Weitemeyer, Øster-
 brog. 17, 5000. J C Werhlin, Fiolstr. 5,
 1200. F G Wessel, St. Kongensg. 101, $\frac{30}{8}$
 83. C W Wiener, Mønterg. 21, $\frac{22}{10}$ 68,
 3000. H T Wiener, Adelg. 62, 800. E A
 Wild, Webersg. 15, 1200. E F Willumsen,
 Pilestr. 10, 2000. Casper Wissing & Mørck
 Jürgensen, Øhlenschlägersg. 27, S C Wis-
 sing, $\frac{9}{6}$ 86. M C Øigaard, St. Pederstr.
 27, 4000. W E Øland, Korsg. 31, $\frac{2}{12}$ 75,
 3000.

Direktion for Danmark: Vimmelskaflet 47, Kjøbenhavn.

Maltgjørier. C R Evers & Komp., Fabr. af Maltpræparater, Peder Skramsg. 17, H Brix (se **Annonceafd.**). C Henriksen, Pilestræde 51. L P Jensen, Lorentzensgade 12, 1000. Kaaber & Thuun, Gasvei 16, 4000 (se **Annonceafd.**). R Schraders Efft., St. Sederstræde 30, $\frac{21}{4}$ 64, 20,000. A J Vonsilds Enke, Fiolstr. 7, og Nørreg. 7, Kontor Frederiksborgg. 4, M V Vonsild, 14,000.

Maskin-Strikkerier. Søstr. Carlsen, Dr. Tværg. 58. A Christensen, Frederiksborgg. 3. Ludv H Gad, St. Strandstr. 18, $\frac{7}{5}$ 68. C P Hareskou, Ole Suhrsg. 3. H W M Holm, Silkeg. 13, $\frac{25}{10}$ 66. A M Jensen, Gammeltoftsg. 16. Kbhvns Trikotagefabr., Pederhvidtfeldstr. 7. W Neubert, Firma, Skinderg. 27, L T Asmussen, $\frac{15}{3}$ 70, og E J Goldstein, $\frac{2}{8}$ 81. Odense Trikotagefabr., Klareboderne 4. Simon Olesen & Ko., Kjøbmagerg. 50, C S Olesen, 4000. J Petersen, Nørrebrog. 47. J Petersen, Adelg. 40. C A & A S Schæffer, Fiolstr. 5.

Mekanikere. Th Andersen, Frederiksborgg. 10, $\frac{9}{12}$ 70. H J Bakken, St. Kongensg. 46, 1600. F E Bay, Værnedamsv. 12, 1000. P C T Becker, Blaagaardsg. 51, 1600. C W Berg, Citadelsv. 17, 1200. Bergmann & Hüttemeier, Amagerg. 18, C E Hüttemeier. J W Bergmann, Ovérg. o. Vandet 54. Otto Boldt, Nørreg. 16, $\frac{26}{10}$ 77, 5000. F Bolt, Schacksg. 2, 800. L Brandt Vesterbrog. 118, 2400. F J Bryde, Tordenskjoldsg. 11. J E H Buntzen, Nørrebrog. 162, 1400. H C Bøge, Borgerg. 108—110. C H Colлерup, St. Strandstr. 9. H Dieckhoff, Knabrostr. 4, 1000. L Døggert & W Tofte, Rosenborgg. 4, L T Døggert, $\frac{11}{3}$ 73, og W H Tofte, $\frac{3}{4}$ 73. J G A Eickhoff, Vesterbrog. 99 (se **Annonceafd.**). C F Eriksen Kristiansh. Voldg. 7, 1600. H V Eriksen, St. Kongensg. 55, $\frac{16}{3}$ 69, 1600. J Gottlob, Vimmelsk. 42, $\frac{17}{9}$ 72. Alfr. Gregersen, Nørre Søg. 9 A. H Grønvald, Vesterbrog. 99, 800. E P Halberg, Nørrebrog. 46, 2400. Hassel & Teudt, Hof-Mekanik, Bredg. 43, J F Hassel, 17,000. H G W Heise Webersg. 28. O Henrichsen, Rømersg. 9. J Henrichsen, Lykkesholmsv. 34. A W Holgersen, Værnedamsv. 7. Alf. Hviid, Nørrebrog. 44. O P Høyer, Sveasv. 4, F W Jacobsen, Nørresøg. 19, $\frac{6}{9}$ 69, 800. J C Jensen, Adelg. 77, 1200. C P Jørgensen, Prof. mek. Etabl., Sortedams Døssering, 37. C A B Jørgensen, Værnedamsv. 9, $\frac{20}{6}$ 82. P C Jørgensen, Walkendorfsg. 20, 800. T V Knudsen, Firma Corn Knudsen, Kjøbmagerg. 37, $\frac{30}{1}$ 77. J P T Korfitzen, Baggensg. 10. E P V Kreipke, Borgerg. 39, 1000. J A de Lannoy, Emiliev. 1. J Lauritzen, Istedg. 85. G F Lund, Blegdamsv. 52, $\frac{8}{10}$ 72, 2600. Aug Lyngbye, Kjøbmagerg. 26. N Mogenson, Prindsesseg.

1, 4000. H C Møller, Istedg. 4. N C Nielsen, Vimmelskaflet, 43. Julius Nissens Efft., Kjøbmagerg. 28, P J Estrup og C F Krog, 1600. Ludv. Olsen, Laxeg. 5, 5000. P Otzen & Torstenson, Nørrevoldg. 78. H Pedersen, Allersg. 11. 1600. Petersen, Toldbodg. 17, 2400. P C Petersen, Amagerg. 20, 1200. P Rasmussen, Nørrebrog. 17. C Rønnekamp, Frederiksborgg. 4, 2000. W H Rønnekamp, Nørrevoldg. 46, 1800. E V Sabra, St Knudsv. 6. W Schousgaard, Aabenraa 33, 800. A Sivertsen, Sortedamsg. 15, 1000. H C T Sjøbeck, Nørrebrog. 17. O O Sundby, Øhlenschlägersg. 5, 1600. J M Sundby, Dronningensg. 14. J Teilgaard, Reventlowsg. 10, $\frac{23}{6}$ 82. F O T Tidstrøm, M Petersens Efft., Korsg. 15, F O T Tidstrøm, $\frac{10}{7}$ 77, 3000 (se **Annonceafd.**). W S Wagner, Kjøbmagerg. 17, $\frac{2}{6}$ 63, 6000. Julius Winther, Mølleg. 8, $\frac{16}{11}$ 73, 4000.

Metaldrejere. J V Dalhoff, $\frac{13}{12}$ 83. P W E Gislund, Aabenraa 24, $\frac{30}{4}$ 85. 1200. F P Gunst & Komp., Kjøbmagerg. 52, F P Gunst, $\frac{9}{10}$ 85. S M L P Hansen, $\frac{17}{9}$ 84. Hassel & Teudt, J G F Hassel. $\frac{27}{5}$ 84. W J Hec, Frederiksb. 4, $\frac{29}{9}$ 84. J C Johansen, Nørreg. 23, 2400. F V Jørgensen, $\frac{8}{7}$ 86. C F C Lassen $\frac{4}{6}$ 85. P H E Lorentzen, Ravnsborgg. 21, 1000. S P Ludvigsen, Nørrevoldg. 40, $\frac{5}{2}$ 85, 2000. C P Lybecker, Dr. Tværg. 57, $\frac{10}{6}$ 84, 800. H W M Marck, Østerg. 39, $\frac{18}{11}$ 86. G C Møller, Adelg. 17, 800. Th A Neergaard, $\frac{5}{9}$ 84. A Nielsen, $\frac{16}{4}$ 85. J Nielsen, Blegdamsv. 38, $\frac{28}{11}$ 86. C P Olsen, $\frac{21}{2}$ 84. J Ottesen, $\frac{9}{12}$ 83. A B Reck, Gothersg. 155, $\frac{18}{5}$ 86. V J C Riise, Absalonsg. 18, $\frac{7}{10}$ 84, 2400. J F V C Schrøder, $\frac{19}{3}$ 85. Stripp, „Saabye & Stripp“, $\frac{20}{11}$ 83. A L Svendsen, Jens Juels G. 44. H F V Thiele, Skinderg. 8, $\frac{16}{10}$ 67, 4400. O A T Verdellin, Hauserplads 30, $\frac{9}{11}$ 83, 800. Westergaard & Johansen, Nørreg. 23, M Westergaard, 5000, og J C Johansen, 2400. E C W Winther, Firma, Nielsen & Winther, Blegdamsv. 60, $\frac{29}{10}$ 85, 10,000 (se **Annonceafd.**).

Metaltøbere. C Amelung, Hyskenstr. 8, 2000. J G A Eickhoff, Firma, Vesterbrog. 97. Glud & Marstrand, Kontor Kapelv. 46, P C Glud, $\frac{10}{10}$ 76, 10,000, og T Marstrand, 10,000. Knudsen & Ko., Bangertsg. 1, O H Knudsen, $\frac{30}{3}$ 67. B Løw & Søn, Guldbergsg. 6, J F B Løw, $\frac{21}{3}$ 72, 7000. A P L Lund, Vodrofsv. 17. T Lund, Vodrofsv. 12. L Rasmussen, Hof-Zink- og Metalstøber, Nørrevoldg. 78, 5400 (se **Annonceafd.**). C L Schlegel, Pederhvidtfeldstr. 6, 2000. C Schmidt, Fuglevangsv. 14. Carl Thomsen, Magstr. 6. A H Tøndering, Dronningensg. 73, 4200. J E Wegmann & Ko., Blegdamsstr. 3, J E Wegmann, $\frac{26}{11}$ 75.

Livsforsikringselskabet New-York,

Metaltrykkere. A F Affelhøy, Toldbodv. 8. F V Albrechtsen, Borgerg. 55. H A Grubert, Vodrofs Tværg. 5. C Lembcke, Ole Suhrsg. 7, 800. V T Lembcke, Farverg. 16, 800. T Madsen & Baagø, Tordenskjoldsg. 30, Madsen, 13,000, Fr. Baagø, 10,000. C Mortensen, Vestervoldg. 35. C L Schlegel, Pederhvidtfeldtstr. 12, 2000.

Murermestre. A Aagaard, Rørholmegade 14, $\frac{7}{8}$ 65, 3000. N S Amorøe, Nørrebrog. 195. M K Amundsen, Skindergade 43. J A Andersen, Blaagaardsg. 11, $\frac{7}{8}$ 83, 800. J P Andersen, Holbergsg. 2, 1200. N J Andersen, Lavendelstr. 6, 1600. C Andersen, Falkonerallée 35 C, $\frac{10}{8}$ 83. C F Andersen, Adelg. 23, $\frac{9}{8}$ 66. H J Andersen, Kalkbrænderiv. 17, $\frac{24}{4}$ 84, 2000. A Andersen, Valdemarsg. 67, 3000. K K Andersen, H C Ørstedsv. 28 C, $\frac{9}{11}$ 79. N M Andersen, søndre Fasanv. 14, $\frac{10}{10}$ 79. S Andersen, Frydsv. 4, 2000. H P Baden, Rørholmsg. 6. H F Becker, Nørre Allee 41, 800. S P Beckmann, Nørresø. 49, 52,000. C T Beckmann, Sofiev. 24. F V R Berlin, Blaagaardsg. 39, $\frac{25}{1}$ 55, 5200. F Bishoff, Brorsonsg. 3. J F Brest, Wildersg. 49, $\frac{7}{3}$ 82, 1200. Axel Broe, Nørresø. 33, $\frac{26}{11}$ 79, 5000. J P Brolund, Vandkunsten 12, $\frac{30}{10}$ 73, 1400. J J Bruun, Kristianshavns Torv 1 A, $\frac{2}{4}$ 78. C S A P Buus, Cort Adlersg. 2, $\frac{14}{9}$ 86. Ferd. Carstensen & Ko., Raadhusstr. 3, J P F Carstensen, $\frac{9}{2}$ 82, 2000. A Christensen, Slotsg. 8, 1200. A V Christensen, Jagtv. 65, $\frac{13}{4}$ 75. H A Christensen, Smedeg. 5, $\frac{37}{2}$ 79, 1200. J A Christensen, $\frac{11}{9}$ 84. N C Christensen, Blaagaardsg. 22, $\frac{17}{6}$ 83, 1200. F Christiansen, Rømersg. 23 B, 1200. J Christiansen, Prinds Jørgensg. 14 A, 1200. J C G Christiansen, Gasværksv. 17, 1200. O Corneliusen, Turesensg. 33, $\frac{14}{3}$ 67, 800. C Dabelsteen, Dronn. Tværgade 56, $\frac{17}{11}$ 49, 12,000. A W G Dahl, Dronn. Tværg. 30. C E Dahl, Vesterbrog. 51, 1200. J C Drewsen, St. Brøndstr. 4, 2700. V E G Eismær, Bartholinsg. 9, $\frac{19}{2}$ 86. C Elling, Thorsg. 24, $\frac{17}{12}$ 85, 2000. F J C Elsnær, Tjørneg. 4, 2400. C F Erichsen, Istedg. 70, $\frac{17}{6}$ 84, 1200. C J Erlewein, Gl. Mønt 13, 800. Carl R Ette, Gyldenløvesg. 16, $\frac{28}{5}$ 57, 15,000. P Faber, Aabenraa 7, $\frac{27}{11}$ 79, 1200. L P Franck, Blegdamsv. 8, $\frac{3}{1}$ 67, 15,000. N Franck, Nørrebrog. 151 A, $\frac{28}{4}$ 74, 1000. F L Frandsen, Østerbrog. 62, $\frac{28}{1}$ 79. J W Frohne, Ny Vesterg. 1, 40,000. A J Fugmann, Nørrebrog. 46, $\frac{1}{10}$ 74, 1200. H N Fussing, Nørrevoldg. 11, $\frac{22}{12}$ 64, 22,000. A Gertner, Bredg. 12, $\frac{22}{1}$ 84, 800. N J Gotthjelpsen, Istedg. 1 E, $\frac{19}{6}$ 84. P P Gram, Eckersbergsg. 27, $\frac{5}{6}$ 86, 1200. P Gudnitz, Zinns. 11, $\frac{21}{1}$ 73, 2400. P M Gunnensen, Værnedamsv. 12, $\frac{29}{6}$ 84. J C Günther, Kapelv. 17, $\frac{25}{1}$ 70, 10,000. T Hald, Gyldenløvesg. 6, $\frac{39}{10}$ 67, 1400. K F W Hamann, $\frac{30}{4}$ 84. C C Hansen, Herluf Trollesvej 9, $\frac{23}{10}$ 79. C C Hansen, Istedg. 25, $\frac{28}{11}$ 76. C F Hansen, Falkonerallée 23. E H Hansen, Havneg. 13, $\frac{24}{10}$ 65, 3400. H Hansen, Falkonerallée 25 B. H Hansen, Frederiksbergallée 25 B. H Hansen, Citadelsv. 36, 7000. Hans Hansen, Borgerg. 6, 3000. H C Hansen, Holstejnsg. 4, $\frac{17}{6}$ 84, 3000. H P Hansen, Gl. Kongev. 142, $\frac{27}{2}$ 72. J F Hansen, Bredg. 56, $\frac{21}{4}$ 63, 7400. J M Hansen, Bjelkes Allee 11 A, $\frac{26}{10}$ 86, 1400. J T B Hansen, H C Ørstedsv. 39 A. L Hansen, Rørholmsg. 13, 1000. L M Hansen, Lykkesholmsv. 31, $\frac{15}{7}$ 75. N Hansen, Holbergsg. 15, $\frac{16}{9}$ 74, 6400. N Hansen, Dronningensv. 9. N H Hansen, Cort Adlersg. 5, 16,000. P Hansen, Griffenfeldtsg. 27, $\frac{7}{9}$ 80. P Hansen, Blegdamsv. 58, 2400. P S Hansen, Bjelkes Allee 2 A, $\frac{26}{7}$ 83, 1600. R Hansen, Turesensg. 10, 1400. R Hansen, Elmeg. 21, 1600. R Hansen, Frederiksberg Allee 6, $\frac{18}{9}$ 84. W C Hasforth, Vestervoldg. 105, $\frac{9}{3}$ 76, 10,000. J P C Hassing, Herluf Trollesg. 4, $\frac{26}{9}$ 77, 12,000. F A Hassing, L. Kongensg. 18, $\frac{39}{4}$ 85, 2400. F C F Hauerback, Fælledv. 23, $\frac{1}{4}$ 75, 2000. E N J Hauge, Øhlenschlægersg. 41, $\frac{15}{8}$ 84, 1400. Sophus Heilbuth, Kroghsg. 6, 1000. L Henriksen, Dannebrogsg. 51, $\frac{9}{3}$ 81, 800. C H Herbert, L Kongensg. 21, $\frac{10}{2}$ 76, 1000. C H Hjorth, Rosendals Tværg. 12, $\frac{18}{11}$ 79, 1000. Chr. Jacobsen, Valdemarsg. 12, 15,000. S Jacobsen, Sortedams Doss. 8, $\frac{9}{5}$ 83. H C Jacobsen, Frederiksberg Allee 24, 1500. A Ch. Jensen, Ravnsborgg. 2, 6000. A C Jensen, Nørrebrog. 16, 6000. C L Jensen, Griffenfeldtsg. 26, 1000. J H Jensen, Adelg. 43, 1800. J Jensen, Folkvarsv. 11. J Jensen, Baggesensg. 30, $\frac{17}{6}$ 86. J C Jensen, Webersg. 15, $\frac{7}{8}$ 85, 1200. J T Jensen, St. Kongensgade 87, $\frac{5}{3}$ 74, 4400. L Jensen, Falkonerallée 25 C, 8000. L D Jensen, Istedg. 82, $\frac{23}{4}$ 84, 2400. M Jensen, H C Ørstedsv. 43, $\frac{26}{6}$ 79. M J Jensen, Falkonerallée 27. P K Jensen, Guldbergsg. 25, 1000. P V Jensen, Ordrupsg. 13, $\frac{18}{10}$ 85, 1400. R R Jensen, Blaagaardsg. 2, 3000. S R Jensen, Blaagaardsg. 2 B, $\frac{39}{12}$ 81, 3000. J V F Jensen, Sofiev. 11, $\frac{20}{7}$ 86. N H Jochumsen, Raadmandsg. 47, $\frac{21}{8}$ 81, 1200. J Johannessen, $\frac{37}{12}$ 85. C Johansen, Griffenfeldtsg. 30. O M Johansen, Kaalundsg. 5, 1000. P Iversen, Rosenvængets Allee 3, $\frac{24}{3}$ 85, 1200. F Jurchmann, Østersøgade 102. C Jørgensen, Pilestræde 25. M Jørgensen, Baggesensgade 6, $\frac{16}{6}$ 76, 800. M Jørgensen, St. Hanstov 3, 6000. N P Jørgensen, Skinderg. 23. N P Jørgensen,

Direktion for Danmark: Vimmelskaffet 47, Kjøbenhavn.

Valdemarsg. 47, 2400. P C T Jørgensen, A bildgaardsg. 25, $\frac{22}{9}$ 81, 1000. P E Jørgensen, Elbag. 3, $\frac{7}{1}$ 75, 1000. E Kabelmann, Lykkesholmsv. 33. P C Kalhauge, Emilievej 6, $\frac{11}{1}$, 76. P M L Kanstrup, Valdemarsg. 45, $\frac{25}{9}$ 79, 1000. H V Karby, Adilsv. 4, $\frac{23}{11}$, 82. Johannes Kayser, Nørreg. 23, $\frac{4}{8}$ 80, 2000. J E Kempf, Snareg. 6, $\frac{13}{8}$ 66. A C Kempf, Snareg. 6, $\frac{29}{2}$ 85, 1000. N Kjærgaard, Fredericiag. 12, $\frac{80}{12}$ 69, 1400. J H G Knøkel, Gothersg. 79, $\frac{12}{1}$ 86, 1000. T P Kofod, Nørrebrogade 92, $\frac{22}{7}$ 75, 8000. T P Kofoed, Nørrebrogade 92, 4000. C Kruse, Frederiksberg Allee 8. J T Krøncke, Stockholmsg. 7. Th Krøncke, Nørrebrog. 52, $\frac{24}{11}$ 53. Carl Køhler, Østersøg. 34, $\frac{26}{10}$ 83, 4000. J G Køhler, Emiliev. 7. Vilh E D Køhler, Tordenskjoldsg. 3, $\frac{27}{4}$ 65. J E Lampe, Frederiksberg Bredeg. 22, $\frac{29}{8}$ 66, for Frdrbg. $\frac{29}{10}$ 58. L J Lange, Valdemarsg. 43. M P Langberg, Valdemarsg. 24, $\frac{6}{10}$ 81, 4000. H Lange, Øhlenschlägersg. 35, $\frac{7}{5}$ 85. A Larsen, Dannebrogsg. 3, 7000. C C Larsen, Gasværksv. 13. E E A Larsen, Nørrebrog. 41, 2000. F Larsen, Saxog. 23, $\frac{4}{8}$ 84, 1400. F P Larsen, $\frac{5}{8}$ 85. H Larsen, Amagerortv. 20, 1800. H Larsen, Nørrevoldg. 17, 10,000. H P Larsen, Nørrebrog. 45, $\frac{7}{5}$ 85, 28,000. J Larsen, Saxog. 73, $\frac{24}{8}$ 84, 1000. J P Larsen, Linnésg. 33, 1600. M Larsen, Schacksg. 11, $\frac{29}{10}$ 84. N P Larsen, Gartnergade 8, $\frac{3}{11}$ 86. R Larsen, Admiralgade 8. T P Larsen, $\frac{7}{2}$ 84. E C A Lassen, Slotsg. 1, $\frac{17}{9}$ 85. A A Laursen, Ryesg. 57, $\frac{16}{8}$ 81, 3000. J Lauritzen, Ryesg. 39, $\frac{8}{8}$ 75, 2400. N P Lauritzen, Ravnsborg Tværg. 2, $\frac{29}{1}$ 75, 5000. J Laursen, Jens Juelsg. 14, $\frac{12}{1}$ 86. J F T Lehmsberg, $\frac{9}{4}$ 85. Th A J Leisted, Adelg. 89, $\frac{2}{9}$ 75, 3200. C Leser, L. Strandstr. 12, $\frac{29}{1}$ 53, 2400. J M Leser, L. Strandstr. 12, 800. C V R Licht, Filippav. 5, $\frac{7}{1}$ 75, 10,000. N C Lindhard, Amagerbro 1, $\frac{7}{10}$ 58, 12,000. Th Lindhard, Nyhavn 18, $\frac{28}{1}$ 77, 7800. H V Lindstrøm, Bangertsg. 7, $\frac{80}{6}$ 74. A F Lippert, Nørrebrog. 161, $\frac{4}{3}$ 79, 3000. E Lippert, Havneg. 25, $\frac{23}{4}$ 72, 4000. A F Lippert, Nørrebrog. 161, $\frac{22}{8}$ 86, 3000. M Lublin, Ole Suhrsg. 13, $\frac{22}{8}$ 75, 1400. A Lund, Rigensg. 27. C J Lund, Reventlowsg. 6, $\frac{9}{11}$ 75. J K Lund, Martinsv. 7, $\frac{5}{8}$ 74. P R Lundbeck, Kapelv. 52, $\frac{2}{8}$ 73, 800. C F Lundquist, Egeg. 3, 1400. J Lübecke, Forhaabningsholms Allee 27, $\frac{27}{8}$ 67 og for Frederiksberg $\frac{19}{2}$ 78. J F Lytken, Absalonsg. 23. J G Maardt, Turesensg. 3, $\frac{4}{11}$ 84, 2000. F C Madsen, Larsbjørnstr. 12, $\frac{27}{3}$ 84, 800. J C Madsen, Sofievej 13. J C Madsen, Nørrevoldg. 62. P E Madsen, Borgerg. 51, 2000. J P Malmberg, Vesterbrog. 11 A, $\frac{9}{4}$ 76, 5000. H J Malmstrøm, Baggesensg. 10. A Mathiesen, Schönbergsg. 13. M Mathie-

sen, Bjelkes Allee 42, $\frac{3}{8}$ 74. N Mathiesen, Studiestr. 7, $\frac{20}{12}$ 45, 6000. Th Mathiesen, Studiestr. 7, $\frac{20}{12}$ 66, 10,000. J A Meincke, Østersøg. 94, $\frac{16}{10}$ 72, 10,000. C J Meincke, Fiolstr. 15. C C Melander, Ole Suhrsg. 15, 1000. C C F Michaels, St. Pederstr. 37, $\frac{1}{5}$ 79, 1000. C G Moritz, H C Andersensg. 7. J P Mortensen, St. Annæplads 11, $\frac{31}{2}$ 84, 1000. L Mortensen, Herluf Trollesg. 7, $\frac{8}{8}$ 80, 1200. A C Møller, St. Kongensg. 65, 3000. F Møller, Kompagnistr. 41, 1000. H P Møller, Elbag. 6, 1000. N P C Møller, Slotsg. 26, $\frac{7}{12}$ 75. P C Møller, Sortedamsg. 13, $\frac{29}{7}$ 69, 3000. V Møller, Vendersg. 10, $\frac{20}{8}$ 76. C Nicolaisen, Jernbaneg. 5, $\frac{15}{8}$ 74. T Niebling, Nygaardsv. 13, $\frac{17}{4}$ 72, 800. A Nielsen, Gasværksv. 17, 1000. C F Nielsen, Jagtv. 63, $\frac{16}{9}$ 84, 800. F E Nielsen, Zinns. 3. H P Nielsen, $\frac{3}{7}$ 83. N Nielsen, Ravnsborg. 20, $\frac{2}{10}$ 77, 1200. N C Nielsen, L. Istedg. 3. N C Nielsen, Dosseringen 38, $\frac{18}{12}$ 84, 800. N F Nielsen, Nørrevoldg. 44, 4000. P Nielsen, Nørre Allee 13, $\frac{20}{10}$ 85, 1000. R P Nielsen, $\frac{24}{3}$ 85. V T Nielsen, Strandvej 32, $\frac{21}{8}$ 74. T Nielsen, Dannebrogsg. 54. J Oehler, Ravnsborg Tværg. 6, 2400. Carl Olsen, Gl. Kongev. 11, 6000. F Olsen, Absalonsg. 18, 1000. O Olsen, Frydsv. 11—13. O A F Olsen, Grønneg. 35, $\frac{21}{4}$ 85. O C Olsen, Nørresøg. 9, 1400. M P W Oswald, Guldbergsg. 27, $\frac{4}{3}$ 84, 3000. Chr Pedersen, Todesg. 2, $\frac{4}{8}$ 85. N Pedersen, Kroghsg. 1, $\frac{24}{4}$ 83, 2400. P M C Pedersen, $\frac{20}{6}$ 85. C E Petersen, Sindshvilev. 11, $\frac{11}{12}$ 83. E Lytthans Petersen, Gl. Kongev. 29, $\frac{5}{10}$ 80, 9000. F W Petersen, Emiliev. 3 B. H P Petersen, Sjællandsg. 5. J Petersen, Fredensg. 6, 1800. J Petersen, Adelg. 41, 1600. J P Petersen, Danmarksg. 16, $\frac{29}{6}$ 79. J Petersen, Vesterbrog. 67, 1200. J P Petersen, Danmarksg. 16, 2400. J P Petersen, Frederiksberg Bredeg. 15. K Petersen, Nordvestv. 32, 800. Laurids Petersen, Fredericiag. 16, 7600. M Petersen & Lndd, Ole Suhrsg. 3, 1200. N Petersen, Blaagaardsg. 31 A. N Petersen, Sortedamsdoss. 81, 2400. N C Petersen, Adelg. 29, $\frac{26}{1}$ 81, 1200. Nicolai Petersen, Ryesg. 110, 30,000. N J Petersen, Vesterbrog. 106, 1000. P Petersen, Landemærket 33. P N Petersen, Emiliev. 3 B. P P Petersen, Krystalg. 16, $\frac{28}{12}$ 50, 18,000. R Petersen, Gothersg. 152, 1800. R Petersen, Nansensg. 37, 2000. S J Petersen, St. Annæg. 27, 2400. V Petri, Nansensg. 28 A. P C Poulsen, Slotsg. 18, $\frac{4}{10}$ 81. P J Poulsen, Dannebrogsg. 32, 1000. S Poulsen, St. Pederstr. 26, 2200. A Rasmussen, Lipkesg. 25. A C Rasmussen, Gothersg. 161, $\frac{10}{3}$ 81, 3000. H Rasmussen, Lykkesholmsv. 24. N Rasmussen, Jagtv. 59, 3200. O Rasmussen, Kongens Tværg. 4. W Rasmussen, Nordvestv. 32, $\frac{21}{2}$ 78, 800. C E Riis, Sølv. 12. $\frac{39}{11}$ 75,

800. H C H Rohweder, Studiestr. 17, $\frac{21}{9}$ 65, 1000. E Rothe, Gasværksv. 21, $\frac{14}{8}$ 84, 3000. C H Rubeck, Gothersg. 133, $\frac{11}{2}$ 69, 5000. J V Røe, Skvalderg. 3, 800. F Rørbye, Vesterbrog. 78. H F A Schacht-schabel, Ravnsborgg. 6, $\frac{26}{22}$ 84. H E Schack, Gasværksv. 29, $\frac{2}{10}$ 84. C P C Scharling, Østersøg. 96, 2400. C E Scharling, Nyhavn 53. T C Scharling, Østerbrog. 27, $\frac{22}{8}$ 81, 800. W C Schelowsky, Nøjsomhedsv. 1, $\frac{26}{7}$ 81, 5000. A N Schioldann, Gl. Kongev. 136, $\frac{10}{12}$ 68. C E Schioldann, Strandv. Øresundshøj, $\frac{1}{8}$ 66. H P Schmidt, Bagerstr. 8. J G Schmidt, Stormg. 1, 1200. J P Schmidt, H C Ørstedsv. 39 C. V T Schmidt, Kroghsg. 3, $\frac{28}{5}$ 85, 1000. J F Schmock, Adelg. 31, $\frac{7}{1}$ 62, 5000. J J Schmock, Gartnerg. 5, $\frac{7}{3}$ 76, 2600. S F Schougaard & N Rasmussen, Linnésg. 26, S F Schougaard, $\frac{17}{4}$ 83. E A Schrøder, St. Annæg. 4, $\frac{16}{5}$ 71, 6000. G F J H Schuldt, Dybeng. 2, $\frac{31}{1}$ 84, 1200. C L J Schult, Fred. d. 7. s. G. 19, $\frac{4}{11}$ 73, 2400. Chr Seemann, Mønterg. 31, $\frac{13}{4}$ 71, 20,000. W Sonntag, Griffenfeldtsg. 20. J H Stautz, Svendsg. 2, $\frac{28}{7}$ 85, 1400. N O Svendsen, Ryesg. 92, $\frac{14}{8}$ 83, 2400. J Søht, Lykkesholmsv. 33. H Sørensen, $\frac{7}{4}$ 85. J C Sørensen, Platanv. 14, $\frac{9}{8}$ 76. N P Sørensen, Kongensv. 32. P A Sørensen, Amagerv. 4. H C Tabel, Hallingsg. 20, $\frac{16}{9}$ 79. N J Tang, Vesterbrog. 106 B, $\frac{4}{1}$ 83. L N Tersløw, Bianco Lunos Allee 10. P Thomsen, Holbergsg. 9, $\frac{9}{8}$ 71, 4000. A P Thorsen, Mønterg. 27, $\frac{16}{9}$ 84, 4000. J P Thorstensen, Overg. n. V. 29, $\frac{15}{2}$ 70, 1400. B Thulin, Fredbrg. Bredg. 8. J D F Thümmel, Thorsg. 3, $\frac{11}{5}$ 80, 20,000. H T Wahl, Pederhvidtfeldtstr. 11, $\frac{9}{1}$ 63, 800. C H Weber, Strandv. 71, $\frac{17}{1}$ 65. C F v d Wehl, Turesensg. 12, $\frac{10}{5}$ 82, 800. J v d Wehl, Gammeltoftsg. 6, 2000. J H Weidemann, Fredensg. 10, $\frac{17}{10}$ 78, 1000. H A Wendelboe, Ravnsborgg. 21, 800. J P B Wennerberg, Pileallee 7 c, $\frac{15}{8}$ 71. F J Wiechmann, Vognmagerg. 26, 1000. C P Wienberg, Ny Vesterg. 13, $\frac{30}{10}$ 66, 17,000. E A Wienberg, Nørre Farimagsg. 11, $\frac{9}{4}$ 75, 12,000. Th M Wienberg, Bredg. 25, $\frac{9}{4}$ 75, 6000. Carl Wilde, Nørrevoldg. 44, 800. T Wild, Graabrødretorv 21. Carl Wilde, Nørrevoldg. 44, 800. T Wilde, Brølæggestræde 6, 2000. A Vilhelmsen, H C Ørstedsv. 49 A. L Vilhelmsen, Akasiev. 5. L J Vilhelmsen, H C Ørstedsv. 3. F Willumsen Brorsonsg. 6, $\frac{23}{4}$ 72. S Willumsen, Vesterbrog. 108, $\frac{3}{2}$ 85, 2400. F S G Vinding, Istedg. 72, $\frac{4}{8}$ 81, 4000. J H Winkelmann, Borgerg. 84, 1400. J D F Wulff, Petersens Passage 10. C A Vobbe, $\frac{17}{8}$ 85. O F Wysttoff, Blaagaardsg. 19. J Zehngraff, $\frac{10}{12}$ 85. R Zetterstein, Løngangstr. 20, 4000. H O H Øemig, Eckersbergsg. 3, $\frac{24}{2}$ 85. P H Øemig, Gl. Mønt 6, 5000.
- Møllebyggerne.** Charles Borum, Vesterbrog. 9 B (se **Announceafd.**). P N Christoffersen, Nørrebrog. 154 A, 1200. H Chr Jappe, Helgesensg. 7, 800. Ferd Jensen, Mølleinvent., Vodrofsv. 61. A Jørgensen, Jagtv. 63, $\frac{16}{7}$ 72, 3000. J C J Møller, Kapelv. 54, 800. Aug Neumann, Frederiksborgg. 43, 10,000. H Nielsen, Strandv. 137. N Nielsen & Ko., Nørrebrog. 58, N Nielsen, $\frac{10}{4}$ 77, 4000. N P Petersen, Nørrevoldg. 60. A Rasmussen, Korsg. 64. J C Taagerup, Bülowsv. 38. A M F Walseth, Peter Bangsv. 45.
- Møllere.** Borgergades Dampmølle, Borgerg. 81. Bredgades Dampmølle, Bredg. 34. P O Bredvad, Overg. o. V. 30 B, 4000. N Christensen, Roskildev. 77, $\frac{30}{12}$ 62. De forenede Dampmøller, et Selskab, L. Torveg. 2, $\frac{21}{4}$ 74. F Demant, Valby, Bopæl Frederiksborgg. 3, Kbhvn. A N Hausen & Ko., Bodenhoffs Plads, Overg. o. V. Kjøbenhavns Dampmøller, Havneg. 7. Kristineberg Fabriker, Lyngbyv. 30. Langebros Dampmølle, bygget 1779, Firma, H J Schmidt og Enkefru Møller, Vestervoldg. 131 (se **Announceafd.**). J Th Lichtenberg, Strandv. 53, 8000. Magstrædes Dampmølle, Magstr. 10, Kontor: Kompagnistr. 21. Troels Marstrand, Vodroff Dampmølle, Vodrofsv. 25. Møller, Østervold, Dronningens Mølle, 4000. J H Nimb, Kristianshavns Voldg., Lille Mølle. Sortedams Dampmølle, Sortedamsg. 9, Kontor Nybrog. 26. Svanemøllens Dampmølle, Strandv., Kontor Nyhavn 53.
- Naalemagere.** C Christensen, St. Strandstr. 41, $\frac{13}{4}$ 80, 1000. F Colditz, Blegdamsv. 98, 800. T Frederiksen, Griffenfeldtsg. 50 B, $\frac{9}{11}$ 69, 800. M Grettrup, Bille Brahesv. 4, $\frac{27}{4}$ 80. J Gustavsen, Lykkesholmsv. 32. J Hirths Enke & Søn, Pilestr. 11, C T Hartvig, $\frac{19}{8}$ 77, 8000. J C Jørgensen, Borgerg. 76, $\frac{5}{12}$ 67, 1200. V C Larsen, Rørholmssg. 22, $\frac{12}{12}$ 78, 1000. E E Liebner, Gothersg. 1, $\frac{31}{8}$ 80, 1000. C V Pechüle, Østerg. 21. A W Pechüle, St. Kongensg. 106, $\frac{16}{10}$ 85, 1400. W T Pechüle, Østerg. 21, $\frac{3}{12}$ 85. J H Scharffe, Vimmelskafte 41, 2400.
- Nagelsmede.** Fritz Abel jun., Strandg. 21, 1200. L Lassen, Strandg. 5, $\frac{9}{4}$ 73, 1000. S G L Mieth, Strandg. 42, $\frac{9}{4}$ 73, 1600. J H Schütz's Enke, Wildersg. 11, 800.
- Nodestikkere.** J A C Kern, Guldbergsg. 24, 1000. C F W Stange, Borgerg. 30, 1200.
- Nodetrykkerier.** C Ferslew & Ko., St. Kongensg. 24, 120,000. J D Qvist & Komp., Snareg. 10, Nielsine F Levison, 5000. Chr Tauber, Raadhustr. 8, 3000.
- Oliemøllere.** Fredens Mølle, Kontor Amalieg. 4. L P Holmblad, Gothersg. 33

Direktion for Danmark: Vimmelskafte 47, Kjøbenhavn.

(se **Annonceafd.**). Jac. Holm, & Sønner, Strandg. 4, V Holm, 46,200, og A P C Holm, 55,000. P C Olsen, Firma, St. Torveg. 5, Alfred Olsen, ²⁹/₈ 78. Carl Petersen, Rosenborgg. 5.

Olje-Raffinaderi. L P Holmblad, Gothersg. 33 (se **Annonceafd.**).

Ordensbaand. M W Mørch & Søn, Hejbergsg. 8.

Orgelbyggere. A H Busch & Søn, Vester-g. 25. A H Busch, ⁹/₇ 79, 1400. O A Kønne, Enke, Ravnsg. 16. Knud Olsen, Løngangsstr. 39, 6000. H E Pettersen, Peder Bangs V. 40 A.

Patenters Expedition. Fr Boese, Frederiksbergg. 16, 800 (se **Annonceafd.**). Handelsbureauet, Silkeg. 1, Schmidt, 1600. Internationalt Bureau, Raadhusstr. 5, Cand. Fr. Wolff, 6000 (se **Annonceafd.**). International Informations Bureau, Tordenskjoldsg. 31. Internationalt Patent-Bureau, Frederiksbergg. 4, Viggo C Eberth, 3200 (se **Annonceafd.**). A Steenberg, Industriudstillingsbygn. (se **Annonceafd.**). Skandinavisk Patentbureau, P J Vestergaard, Skoubog. 6.

Porcelænsmalere. J S S Dangstrup, Smalleg. 30. F E Gafin, Læssøeg. 9. E V Glæsel, Blegdamsv. 50 A. Carl F Hammer, Nørrebrog. 29, 8000. J W Høyer, Niels Ebbesens V. 22 B. P F E Jensen, Vesterbrog. 284. E A Kaysen, Dannebrogsg. 13, 800. A Kjerulff, Halmt. 10. C J Kjerulff, Mølleg. 31, 800. J A O Kjerulff, Bille Brahesv. 3. E Kunze, Saxog. 10, 800. J Larsen, Dannebrogsg. 17, 800. A J Olsen, Fælledv. 10. Joh Rasmussen & Ko., Sna-reg. 12. J v. Schreittenthal, Frederiksberg Allee 15. E C Smith, J A Schwartz G. 14. O E Sundby, St. Regneg. 2. H Viehweg, Kattesund 8.

Possementagere. V L Bayer, Vesterbrog. 28. C F Christiansen, L. Kongensg. 10, 2400. A S B Fischer, St. Regneg. 11. F B Fischer, St. Regneg. 11. H O Frisch, Vesterbrog. 66, ¹²/₈ 86. Chr H Gerlach, Grønueg. 9, ⁷/₂ 56, 4000. Brødr. Gütthler, Dronningens Tværg. 28, E C Gütthler, ¹⁴/₈ 78, 5000 og J P Gütthler, ⁹/₁₁ 77, 4200. A F Hansen, Holbergsg. 20, ¹²/₁₀ 86. F E Hansen, Pilestr. 80, ⁹/₈ 85, 1000. Brødr., H & J Hansen, Østerg. 21, H Hansen, ⁹/₄ 63, 2400, og J Hansen, ²⁰/₈ 74, 2400. A Heinemann, Mikkelbryggerg. 5. F C C Herberberg, Kongens Nytorv 13, 10,000. A Hjorth & Ko., Kjøbmagergade 50. Carl C E Hørberg, Valdemarsg. 53, ¹⁷/₁₂ 85, 1000. Carl Jacobsen, Østerg. 57, 5000. J A Jerichau & Komp., Amagert. 21, ¹⁶/₈ 86 (se **Annonceafd.**). E M W Jacobsen, Ryseg. 66, 800. Jacob Jensens Eftf., Kbhvns Knapfabrik, A Hansen, L. Kirkestr. 5. C J L Claudius Jensen, Nørrebrog. 32, ¹⁹/₄ 86.

U Ipsen, Pilestr. 4. N Jørgensen, Firma, Børgerg. 13, S E Jørgensen, ⁹/₁ 66, 2400. A C Krogh, St. Kongensg. 21, ¹/₈ 86. F C T Lovid St. Kongensg. 59. L W Nathan, Rosenborgg. 10, 4000. S E Ostermann St. Kongensg. 15, ¹⁰/₈ 85. L M Paustian, Tagensv. 35, og C A Claudius, ²⁸/₁₁ 80. Carl Reymans Eftf., Pilestr. 17, J C J Andersen, ¹⁸/₈ 78, 5000. Fritz Reymanns Eftf., Pilestr. 3, A J C Olsen, ¹¹/₇ 82, 2400. C L Schelin, Nørrebrog. 213 B, 1600. Ludv Schelin, Firma, Silkeg. 5, Enkefru M D Schelin, 2400. Halvor Schleisner, Gothersg. 3, ¹⁰/₄ 86. J L Schneider, Mønterg. 3, ²⁹/₁₀ 70. J F E Sommer, Gothersg. 9, 9000. P J Willumsen, Pilestr. 18, 2400.

Rebslagere. C V Bailum, Blaagaardsg. 12, 3000. Clemmesen & Ko., en gros, Havneg. 39, J H H Clemmesen. E S M Dencker sen., Øster-Farimagsg. 55, ²⁷/₁ 85, 2400. E S Dencker jun., Rigensg. 25, 1000. C L Frandsen, Guldbergsg. 22. C P V Grosmeier, Dronningensg. 47, 1000. F Hasselflück, Kamelg. 23, ¹⁹/₁₁ 72, 800. Jac Holm & Sønner, Strandg. 4, V Holm og A P C Holm, se Grosserere. J Jensen, Nørrebrog. 184, 3200. Lauritz Johansens Eftf., Wildersg. 24, J C H Johansen, ²⁵/₁₀ 83, 1400 (se **Annonceafd.**). L Johansen, Thingv. 53, Amager. J Jørgensen, Kult. 7, 4000. S C Kruse, Nørrebrog. 64 B, 1600. H C Lorentzen, Nørrebrog. 51, 800. C F Ravn, Vestervoldg. 113. V Ravn, Amagerv. 11. V J Samuelsen, ²⁷/₁₀ 85. C Sørensen Enke, St. Kongensg. 65. Muma A Sørensen, ¹⁹/₁₂ 85. H Thranes Sønner, Sjællandsg. 3, L E Thrane, ¹⁰/₄ 66, 15,000.

Restauratører. Carl Andersen, Amagert. 5. N Andersen, St. Annæ Plads 13, 1800. V Berendt, Enghavev. Belvedere, 2000. R Berentzen, Klærgeg. 2, 2000. J H Blanch, Selskabslokale, Frederiksbergg. 24, 45,000. N Blangsted, Østerg. 32, 3600. H E Blichfeldt, Peder Skramsg. 7. J P Brabandt, Sofiev. 23, 3000. A C Christensen, Ny Adelg. 3, 1200. A Christensen, Kjøbmagerg. 52, 1200. C Christensen, Læderstr. 26, 1000. C Christensen, Hauserpl. 9. M F Christensen, Østerg. 32, 15,000. N Christensen, Holbergsg. 30, 3000. A Christiansen, L. Kongensg. 34, 1200. J Davidsen, Helgolandsg. 15, 2000. J V Elster, Nansensg. 53. S C Frederiksen, Blaagaardsg. 6, 1200. E Frenzel, Kompagnistr. 43, 2400. C J Gravesen, Kasino, Fredericiag. 15. Chr Hansen, Vesterbrog. 59, Skydebanen, 14,000. C V Hansen, St. Kongensg. 83, 1200. Chr Hansen, Vesterbrog. 5, Pariser Hallen. D Hansen, Vodrofsv. 35. E Hansen, Peder Skramsg. 15, 1200. E Hansen, Østerg. 28. H M Hansen, Nørrevo. dg. 9, 2000. H S Hansen, Vesterbrog. 2 D, ¹²/₁₀ 76. J Hansen, Nørrebrog. 9, 4000. K Hansen, Vimmelskaftet

Livsforsikringselskabet New-York,

49. L Hansen, Nørrevoldg. 120, $\frac{2}{5}$ 78, 1200. L P Hansen, Vognmagerg. 26. N Hansen, Vodrofsv. 35. P Hansen, Strandv. 145. R Hansen, Vimmelskaffet 49, $\frac{24}{10}$ 82. S Hansen, Nansensg. 5, $\frac{14}{6}$ 64, 1200. E A Harder, Gothersg. 21, $\frac{19}{5}$ 74. O Hegelund, Vesterg. 13. F Hendriksens Enke, Krystalg. 9, 1400. T Hendriksen, Kafe „Himmerige“, Skinderg. 2. 3600. C A Hinsch, Pilestr. 32, 3000. P Jacobsen, Blaagaardsg. 35, $\frac{14}{11}$ 82, 1600. W H Jacobsen, Vimmelskaffet 35, 3000. P Jensen, Skinderg. 41. C E Johnstad, Bredg. 33, $\frac{14}{9}$ 76, 6000. A Josephsen, Nørrefarimagsg. 56, 800. O Juul, Kronprindsensg. 13. F C Kett, Østerg. 22. Anna Kettner, Elmeg. 25, $\frac{20}{10}$ 81. H Knudsen, Nørreg. 9, 1000. J H F Kückler, Vimmelsk. 49 og Hovedvagtsg. 8, $\frac{19}{5}$ 69, 2000. L Larsen, Selskabslokale, St. Annæ Pl. 13, 35,000. L Larsen, Sortedamsdoss. 81. N Larsen, Amagert. 21, 3000. N Larsen, Panoptikon. W Linow, Kronprindsensg. 14, 4000. A W Madsen, Vesterbrog. 11 A, 1000. P Madsen, Frederiksborgg. 28. C Matsen, Peder Skramsg. 17. P F Mohr, Fønix, Walkendorffsg. 13, $\frac{30}{10}$ 77, 15,000. J Møller, Vesterbrog. 1, $\frac{9}{11}$ 66, 14,000. W N Mørch, Rørholmssg. 2 A, 1800. Oscar Mørk, Dannebrogsg. 28. C J Neien-dam, L. Kongensg. 1, $\frac{17}{2}$ 80, 5000. N Niedermann, Østergade 15, $\frac{11}{6}$ 82, 1600. Nielsen, Gl. Kongev. 49, 2000. A Nielsen, Nørrebrog. 21, 2,400. A Nielsen, Tordenskjoldsg. 31, 2000. F C Nielsen, Østerg. 1, 9000. J Nielsen, Cort Adelersg. 9. L Nielsen, Toldbodv. 7, 2400. N Nielsen, Pilestr. 36, 2400. P Nielsen, Skinderg. 27, 1400. S W Nielsen, Borgerg. 71, $\frac{29}{10}$ 75. C Nielsen-Bahn, fhv. Kongens Klub, Selskabslokale, Østerg. 15, 3000. V C Nimb, Industriforen. og Holmens Kan. 2, $\frac{29}{4}$ 68, 8000. P L Nissen, Klosterstr. 20. E G L Nærum, Studieter. 5, $\frac{21}{11}$ 72, 1200. H Olsen, Amagert. 6, $\frac{30}{10}$ 77, 5000. H J Petersen, St. Annæ Pl. 24, $\frac{1}{11}$ 81, 2000. P Petersen, Børsen 22, 2400. P Petersen, Østerfarimagsg. 24, 1000. P W Petersen, St. Pederstr. 25, $\frac{17}{11}$ 68. Th Petersen, Rydbergs Eftf., Østerg. 13, 3000. Piculell, Brasserie, Østerg. 52. P Rasmussen, Reventlowsg. 2, 3000. S Rasmussen, Amagert. 21, $\frac{10}{1}$ 82. Restaurant du Palais, Bredg. 28, Best.: E Grave og O Christensen. C A Ritter, Vesterbrog. 2 A. C P Røssel, Nørrebrog. 206, 1200. G F Schmidt, Toldbodv. 30, 2000. J Schweiz, Figaro, Vesterbrog. 41 A, 20,000. J J Sibertzen, St. Kongensg. 4, $\frac{7}{12}$ 76, 800. M S Simon, Selskabslokale, Kongens Nyt. 21, $\frac{27}{10}$ 74, 3000. C C Steffensen, Nørrebrog. 18 B. P E Svendsen, Nørrevoldg. 17, 8000. Oline Sprensen, Haandværkerf.'s Lokale, Kronprindsensg. 7, 3000. H H Thomsen, Arbejderf. af 1860, Nørrevoldg. 92. S P Thomsen, Gothersg. 87. P Thrane, Reventlowsg. 12, $\frac{22}{4}$ 73, 3000. C K

Winther, Kafe' del'Enfer, Kjøbmagerg. 47, $\frac{19}{3}$ 79, 6000. Wittmack & Riise, Selskabslokale, Holmens Kan. 17 (se *Announceafd.*). A F Zachariesen, Viktoriag. 14.

Røgmænd. C H Andersen, Mønterg. 26. C H Andersen, Zinnsg. 11, 1000. H Andersen, Farverg. 13, 1000. L Andersen, Pilestr. 77, 1000. V Battaglia, Vimmelskaffet 45, 10,000. L Breum, Vognmager. 21, $\frac{18}{4}$ 76. H C Fehrmann, L. Kongensg. 12, 2400. B Jacobsen, Vognmagerg. 29, 1000. C Hansen, Løngangstr. 22, 3600. L J Jensen, Badstuestr. 5, 1400. Jacob B Krøll, Klareboderne 10, 2000. H Larsen, Kompagnistr. 15, 1000. P Larsen, Korsg. 35. H C Lassen, Rosengade. 5-7, 1200. P H Lohmann, Teglgardstr. 13, $\frac{28}{5}$ 86. M Lauritzen, Pilestr. 42, 800. N H Nicolaisen, Klareboderne 16, 1400. M Nielsen, Adelg. 36, 800. N Nielsen, Badstuestr. 12, 1000. P Nielsen, Farverg. 21, 800. N F Nilsson, Læderstr. 17, 3000. N P Rasmussen, Vesterbrog. 38. A Schaap, Larsbjørnstr. 19, 2000. E Schaap, Klareboderne 8, 1000. T E Suhr, St. Kongensg. 64, 1600. N Svendsen, Naboløs 3, 1200. C Walbom, Turesensg. 9. G C Waitz & Søn, Ved Stranden 8, $\frac{24}{11}$ 49, C G Waitz, 5400.

Sadelmagere og Tapetserere. E Achen. Kongens Nytorv 26, $\frac{14}{11}$ 65, 4800. V Agerbunden, Krystalg. 3, $\frac{2}{4}$ 62, 3200. A H J Alstrup, Amagertorv 12, $\frac{24}{11}$ 70, 1000. A Andersen, Schacksg. 6. Brødr. C & V Andersen, Fredericiag. 15. I W Andersen, $\frac{20}{2}$ 66, 2000, og P C Andersen, $\frac{20}{3}$ 73, 2000. J C Andersen, Walkendorffsg. 30 3200. J C Andersen, Gothersg. 105, $\frac{23}{2}$ 64, 1000. J C Andersen, $\frac{25}{9}$ 84. M Andersen, Griffenfeldtsg. 31. S C C Andersen, Kong. Nyt. 8, 800. F Baltzer, Nørreg. 26, $\frac{19}{7}$ 76. J C C V Bardram, Admiralg. 4, $\frac{9}{12}$ 84, 800. N E Basse, Gothersg. 135, 1200. J F Bauer, St. Kongensg. 11, $\frac{1}{4}$ 79, 1000. G Baumgarten, Saxog. 24, 800. T G C Berger, Kronprindsensg. 32, $\frac{21}{7}$ 62. P C Bethge, Lavendelstr. 6, $\frac{22}{6}$ 75. C A Biewald, Vesterbrog. 25, $\frac{8}{3}$ 59, 800. N Bjerregaard, Prinds Jørgensg. 14. $\frac{11}{3}$ 80, 800. L W Bishoff, $\frac{19}{12}$ 83. A Black, Zinnsg. 11, 1000. C W Bodholdt, Pederhvidtfeldtstræde 12. W K Borchenius, Nytorv 17. V C A Bonfils, Olufsvvej 37, $\frac{18}{10}$ 85. W T Bonfils, Østerbrogade 45, $\frac{28}{6}$ 63, 3000. H Brandt, Mikkeltbrygersg. 8, 1600. N P Brandt, Vesterbrog. 45, $\frac{24}{7}$ 84. Joh. Brennecke, Bredg. 20, $\frac{23}{10}$ 73, 1000. V Buch, Gothersg. 95. A Buchardt, Gothersg. 48, 1200. Chr. F Bøj, Sølvlg. 94. O Carlsen, Borgerg. 68. Aug Christensen, Frederiksborgg. 29, $\frac{4}{5}$ 65, 5000. C D Christensen, Nyhavn 31, $\frac{23}{8}$ 86. C A F Christensen, Knabrostr. 30, 1000. E M Christensen, $\frac{22}{4}$ 84. G T Christen-

Direktion for Danmark: Vimmelskaffet 47, Kjøbenhavn.

sen, Landemærket 11-13, $\frac{3}{11}$ 82. J Christensen, Klosterstr. 1. A J Christophersen, Vesterbrog. 69. N Claudewitz, St. Pederstr. 25, $\frac{26}{6}$ 85, 1200. C P Collin, Vesterbrog. 64, $\frac{10}{1}$ 84, 800. Brødr. F & L Dahlman, Tøjhusg. 11, F G Dahlman, 10,000, og T F O Dahlman, $\frac{26}{6}$ 84, 4000, og J L F Petersen (se **Annonceafd.**). F E Daldorph, $\frac{21}{8}$ 83. V Danielsen, særlig Rejseeffekter, Spanskrørskufferter, Kong. Nyt. 21, $\frac{26}{6}$ 82, 2400 (se **Annonceafd.**). A Dengler, Mejningsg. 3. H Dichmann, Toldbodvej 28, 11,800. P N Dobel, Laxeg. 10, $\frac{9}{12}$ 64. H L Eckert, Kompagnistr. 13, 3800. Th C Eilertsen, St. Strandstr. 18, 3000. J M Fauerbye, Schacks-gade 2, $\frac{21}{10}$ 82. C T Flittner, St. Kongens-gade 42, 1400. C W Foght, Hyskenstr. 8, $\frac{22}{10}$ 74. Alfr Freitag, Nyhavn 31, $\frac{16}{6}$ 84, 1000. A S T Fritze, Læderstr. og Dosser. 26 A. G C A Fuchs, St. Regneg. 17, $\frac{21}{8}$ 85, 1000. J F Grundtmann, Løngangstr. 14, 1000. E H Halberg, L. Kongeng. 12, $\frac{9}{10}$ 85, 800. L C Halberg, Øster-Parimagsg. 18, 1600. A Hansen, Gl. Kongev. 167. B O Hansen, Kronprindsesseg. 28, $\frac{12}{4}$ 70, 1000. C L Hansen, Bryggerlængen 8, $\frac{18}{11}$ 84, 1400. C R Hansen, $\frac{5}{8}$ 85. C V F Hansen, Ole Suhrsg. 19, $\frac{16}{8}$ 83. E P M Hansen, St. Kongensg. 96, $\frac{19}{6}$ 84. J C Hansen-Guldberg, Vesterbrog. 42, 1200. H T Hansen, Kristenbernikovstr. 6, $\frac{9}{7}$ 56, 5000. J C Hansen, Dosseringen 8. J P Hansen, Peder Skramsg. 10, 6000. K F W Hansen, Vester-voldg. 29. L P Hansen, Larsbjørnstr. 18, 1200. O T Hansen, Magstr. 10, $\frac{12}{2}$ 84. V Hansen, Farverg. 15, 800. W E Hansen, Fredericiag. 8, 3600. L Haremst, Østersøeg. 30, $\frac{18}{4}$ 80, 1200. E H Henze, Frederiks-borgg 33, $\frac{17}{6}$ 83. August Herr, Studiestr. 13, $\frac{25}{8}$ 74, 1000. C E Hjarup, Gammel-toftsg. 10, $\frac{2}{2}$ 60, 2400. J C F Hjorth, Nørrebrog. 45, $\frac{14}{3}$ 78, 1200. P S Hoffmeyer, Marstrandsg. 31. J P Holm, Rosen-gaarden 5. E J Holm, Sortedamsg. 13. M C Holm, $\frac{15}{5}$ 84. A Holst, Laxeg. 4, $\frac{10}{1}$ 84. C J Jahn, Pilestr. 40. Chr Jensen, Kong. Nyt. 6. C I Jensen, Østerg. 26, $\frac{11}{8}$ 85. J C Jensen, Tordenskjoldsg. 30, $\frac{3}{1}$ 84. M C Jensen, $\frac{4}{9}$ 83. O Jonassen, $\frac{80}{10}$ 83. T Ipsen, $\frac{11}{6}$ 85. H C Isaak, Mønterg. 19, 1200. A Jørgensen, Niels Hemmingsensg. 13, $\frac{9}{7}$ 84, 1600. H A Jørgensen, $\frac{18}{1}$ 81, 2000. Jensen, Rosengaarden 4. Chr. V Kachlowsky, Vimmelskafte 36, $\frac{15}{3}$ 83, 1000. M Kjerrunggaard, Læderstr. 36. Kbhvn.'s. Drivremmefabrik, L P Sørensen, Vesterbrogade 49. A T Kühl, Rømersg. 23 A, 2400. G W Kästel, Vesterbrog. 30, $\frac{10}{4}$ 77, 800. P C V Lahrmann, Gothersg. 48, $\frac{15}{8}$ 66, 1000. C Lange, Holm. Kan. 16, $\frac{10}{4}$ 83, 2000. Anker Lar-sen, Badstuestr. 6, $\frac{14}{1}$ 79, 800. F C Lar-sen, L. Torveg. 29, 1000. L Larsen, Vester-g. 27, $\frac{26}{6}$ 84, 1200. P Larsen, Peder Skramsg. 7, $\frac{20}{11}$ 83, 1000. S Larsen, $\frac{4}{12}$ 84. L Lassen, $\frac{9}{12}$ 84. J L Leisner, Kong. Nyt. 26, 2400. A F Lindberg, Galls Efft., Ved Stranden 6, $\frac{2}{7}$ 85, 1000. P Malm-strøm, Blaagaardsg. 27. L Magner, Told-bodg. 14, $\frac{22}{10}$ 68. L Meyer, Pederhvidt-feldtstr. 13, $\frac{12}{2}$ 86. M L Meyer, Bredg. 25, $\frac{19}{11}$ 65, 1200. M Michelsen, Svane-mosegaardsv. 6. H R Mikkelsen, $\frac{20}{6}$ 84. A E Møller, L Strandstr. 20. S A F Møl-ler, Nørrevoldg. 42, $\frac{16}{3}$ 86. P Chr. Møller, Børnehustorvet 6, $\frac{18}{10}$ 74, 1000. J J Møl-ler, Gothersg. 105. C W Nandrup, Adelg. 75. Chr L Nielsen, Pilestr. 9, 1000. J C Nielsen, Elmeg. 19, 800. M Nielsen & Ko., Borgerg. 14, M Nielsen, $\frac{2}{11}$ 75. N Nielsen, Fiolstr. 3, 2400. N C Nielsen, Vesterbrog. 75, $\frac{3}{8}$ 82, 800. A Nilsson, $\frac{14}{8}$ 84. E L B Olsen, $\frac{26}{7}$ 83. P O Olsson, Vingaardstr. 1, $\frac{21}{10}$ 78. C H Paulsen, Dronningensg. 65, $\frac{17}{3}$ 63, 1000. H T Pedersen, $\frac{20}{10}$ 83. R Pedersen, Løngangstr. 29, $\frac{7}{10}$ 86. A Pe-tersen, Istedg. 29, $\frac{27}{1}$ 85, 800. A F Peter-sen, Østerbrog. 52, $\frac{21}{3}$ 65. J L F Peter-sen, $\frac{9}{7}$ 84. H G E Petersen, $\frac{17}{8}$ 85. J Petersen, $\frac{10}{9}$ 85. J M Petersen, St Peder-str. 3, 800. J P Petersen, Tornebuskeg. 6, $\frac{22}{3}$ 77, 1000. R P Petersen, $\frac{10}{9}$ 85. T E Petersen, Tordenskjoldsg. 3, $\frac{15}{8}$ 83. T Pøss, Brog. 10, $\frac{18}{2}$ 69, 6000. C M Poulsen, Gothersg. 39. C O Poulsen, Løvstr. 6, $\frac{24}{1}$ 73, 1600. P J Poulsen, Bjelkes Allee 29. J Rapp, Kingosg. 4, 1000. F L Reimers, Krystalg. 28, 2000. J N Reinstrup & Sønner, Guldborgsg. 7, J N Reinstrup, 3000. G F Reinstrup, $\frac{10}{2}$ 85, 2000. C Riedel, Mikkel-bryggerg. 5, 800. F P Roerup, Firma, Adelg. 14, F P Roerup, $\frac{21}{1}$ 62, 12,000, og C J M Gether, $\frac{8}{6}$ 80, 5000. J Rosenkrands, Rosenborgg. 4, $\frac{7}{5}$ 67. C A Rosted, Gothersg. 9 og 103, $\frac{29}{2}$ 84, 5000 (se **Annonce-afd.**). R F Rosted, Toldbodv. 1, 1400. C Th Rothman, Bredg. 45, 10,000. A C Rothman, $\frac{14}{9}$ 84, 2000. A W Røber, Nørrebrog. 17. J Samson, Østerbrog. 5, $\frac{9}{10}$ 83. J Sam-son, Fiolstr. 18, $\frac{20}{1}$ 68, 800. A L N Schaltz, $\frac{25}{7}$ 85. Julius Schmidt, Vesterbrog. 99, 1000. T G Schmidt, Fælledv. 16, $\frac{9}{1}$ 76, 800. C C Schrøder, Vester-voldg. 109, 800. J H Schäffer, Løngangstr. 37, $\frac{5}{1}$ 84, 800. M A Seelen, Pilestr. 54, $\frac{21}{4}$ 81, 1000. C L Sichelkoh, $\frac{5}{4}$ 83. C R Sielle, Adelg. 52, $\frac{3}{10}$ 78, 1000. C Sletting, Kronprindsesseg. 32. Axel Smith, Stormg. 27, 1400. M Smithsanger, Frederik d. 7des G. 6. J A Stauning, Vesterbrog. 17, $\frac{23}{3}$ 76, 3000. P N Stiler, Landskrona Tværg. 10, $\frac{27}{5}$ 86. A M Sørensen, Prøvekasser Rejseeffekter, Holm. Kan. 2, $\frac{16}{5}$ 71, 5000 (se **Annonceafd.**).

Livsforsikringsselskabet New-York,

C F Sørensen, Vesterbrog. 67. C M Sørensen, Peder Skramsg. 14, 3000. J Sørensen, Aag. 34 C, ²⁹/₁₁ 76, 1200. L P Sørensen, Kbhvns. Drivremmefabr., Vesterbrog. 49, ²/₃ 74, 4400. L P Sørensen, ¹⁹/₄ 83. N F Sørensen, Gl. Kongev. 35, ²⁶/₁₀ 86. V E Therkelin, Alleeg. 21. C Theiland, St. Strandstr. 14, 6000. C F Thomsen, St. Kongensg. 59, 2400. Ernst Thomsen, Mønterg. 21, 1000. J Thorball, Gymnastik og Fægterekvisiter, Admiralg. 8, 3000. P F A Thormann, ³/₁₂ 85. H Thor-kildsen, Gammeltoftsg. 12, ¹/₄ 86. G F Timm, St. Regneg. 26, 12,000. J E Uldrichs, Gl. Kongev. 29 A, ¹⁵/₁₂ 74, 800. O Utten-thal, Knabrostr. 25, 800. A L T Wahl, Holmsg. 36, ²⁶/₁ 83, 1600. A G Westphal, ⁵/₈ 81. J C Wilster, Rosengaarden 4. C H Voss, Kattesund 6, ²⁷/₆ 64. F Ytting, Gartnerg. 1, ¹²/₁₁ 63, 1200. H E Ytting, Korsg. 49, ²⁶/₅ 86.

Salterier. A N Hansen & Ko., Overg. o. V., Bodenholfs Plads, Alfred P Hansen, ²⁸/₄ 74, 50,000, og Harald A Hansen, ²⁹/₄ 74, 40,000. Kbhvns. Saltværker, Strandv. 18, Aktieselskab. Kbhvns. Svinestagteri, Øresundsg., Ph W Heymann, Gross., ⁴⁷/₆₁ 55,000. Niels Petersen, Vimmelskaflet 30. G C Waitz & Søn, Ved Stranden 8, C G Waitz, ²⁴/₁₁ 49, 5400.

Saltraffinaerier. Aktieselsk. Kristiansholms Fabrikker, Kristiansholms Ø og Nyhavn 14, ⁹/₇ 80. Fabriken Lyneborg, Strandvej 18, Kontor Kjøbmagerg. 62, ¹⁸/₉ 83.

Savmøller. F Andersen, Adelg. 77, 3000. O Andersen, Vodrofsvej 59. H L Beckett, Herluf Trolles Vej 6. L Berthelsen, Nansensg. 43, 18,000. Jac. Cohn, St. Kongensg. 26, ¹⁷/₁₁ 82, 10,000 (se Annonceafd.). Viggo O P Hammer, Baadsmndsstr. 4 og 6, 6000 (se Annonceafd.). Hillerød Savværk, Kontor og Lager, Industriudstillingsbygningen 14, C Dahl, ¹¹/₈ 74 (se Annonceafd.). L Jacobsen, Firma, Wilders Plads, L Jacobsen, ¹⁰/₁ 79, 30,000, og F C Paulsen, ²⁴/₁₂ 78 (se Annonceafd.). J H C Kaemmerer, Dronn. Tværg. 19. Kjøbenhavns Pakkasefabrik, H C Ørstedesvej 52, C Lind. A Mottlau, Nørrebrog. 96, ¹⁸/₁₀ 81, 12,000. Nørrebro Savværk, Træ- og Finerskæreri, Nørrebrogade 58, N Hansen, 12,000. J L H Paschen, Firma C L Freise, Træ- og Finerskæreri, Pilestr. 40, ³⁰/₈ 84.

Sejl- og Flagmagere. E H A Bagge, Overg. o. V. 32, 800. L S Bang, Overg. n. V. 31, 1600. P Berg, Nyhavn 65, 1600. A T J Brandt, Baadsmndsstr. 21. Th Frese, Bjørneg. 25. H Halmøe, Nyhavn 53, ¹⁰/₁ 77, 1200. R A Holms Enke & Søn, till. Kompasm., Strandg. 21, 23 og 25, Emma V M C Holm. G F Høyer, Hjertensfydg. 12. J C Jensen, L. Strandstr. 10. N P Jen-

sen, Langebrog. 28, 1000. G Nielsen, Toldbodg. 17, ²³/₆ 70, 2400. C M Nyemann, Toldbodg. 11. H E E Petersen, Mikkellbryggerg. 18, 800. J Rasmussen, St. Annæg. 6, 800. E T Roed, Fredericiag. 92, 800. F C Rørs, Overg. o. V. 32, ³⁰/₈ 76, 1000. S Rønne, Nyhavn 41, 5000. J Svane, St. Kongensg. 36, 1200. Chr T Thulstrup, L. Strandstr. 12. J J Weilbach, till. Kom., pasm., Slotsholmsg. 51, 5000. J S W Weilbach, Slotsholmsg. 51, 1600. J G Yorrich Vestervoldg. 103, ¹⁶/₈ 76, 1000.

Silkekviint-Forfærdiger. Chr Aug Wentzels Efft., Aag. 12, J E Hansen, ¹⁵/₁₂ 74.

Skibsbrødbagere. A N Hansen & Ko., Bodenholfs Plads. Kristineberg Fabrikker, Lyngbyvei 30, Kontor Amaliegade 3. C F Lichtenberg, Adelg. 12, 7400. A Scherfig, Strandv. 32.

Skibsbyggere. J F van Acker, Jens Juelsg. 38, 1200. S T J Andersen, St. Annæplads 20, ²⁸/₁ 72, 3000. H Arentz, Refshaleøen, 4000. P A Barfoed, Frederiksberg Allee 16. C T Brandt, Tordenskjoldsg. 22, 2800. Burmeister & Wains Maskin- og Skibsbyggeri, Overg. n. V. 9 og Refshaleøen, ¹³/₆ 73. N J F Byberg, Refshaleøen, 3000. J C Carlsen, Strandv. 141, ³/₁₂ 76, 2400. N P Hansen, Meriansg. 15, 800. A Hartmann, Ny Stormg. 95 B, 16,000. J F Henriksen, Elsdyrsg. 20, 800. J J Holm, Baadsmndsstr. 23. H Ipsen, Wildersgade 22. C Jørgensen, St. Kongensg. 141. C N Lautrup, Strandprom. 7, ²/₁₂ 69, 8000. De forenede Oplagspladser og Værfter, Strandg. 21, ¹⁴/₁₀ 73. P C Michelsen, Tordenskjoldsg. 11, ¹⁰/₁ 65, 5600. A J Rosenfeldt, Gl. Kalkbrænderiv. 22, ⁹/₄ 75, som Baadebygger, 1600. M Strøm, Delfing. 3, 5000. C P M Sørensen, Hjertensfydg. 12, 1200. E J Valeur, Langebrog. 29, 1000.

Skibsførere. Chr J Agerup, Amagerg. 2. C C Amondsens, Vesterbrog. 55, 4000. A Andersen, Sofieg. 14. C Andersen, Hinrichsensg. 1, 1600. J A Andersen, Toldbodv. 24. L P Andresen, Saxog. 24. R Andersen, Kapelv. 47, 800. J P Arboe, Nyhavn 24, 3400. G H Arentsens, Overg. o. V. 30 B. G C C Arnesen, Holstejnsg. 8, 1000. C C Baagøe, ¹/₁₂ 85. L H Bagger, ⁹/₁₀ 83. O W C Bache, Blaagaardsg. 14. J Baltzersen, Tulipang. 1. C A Bang, L. Torveg. 1, 1600. C A Bang, Brog. 2, ²⁶/₄ 86. L V M Bang, Evaldsg. 12, ²⁹/₂ 84, 2000. J E Barfoed, St. Pauls Kirkepl. 122, 2000. L A Barfred, Mathæusg. 27, ¹⁵/₇ 69, 1000. M F M Bartram, Vesselsg. 17, ²³/₁ 86, 800. F Basse, Øhlenschlägersg. 8, 1200. J P Bay, ³¹/₈ 85. J P Becher, Tordenskjoldsg. 31, 2400. J H Behn, Fredericiag. 36, 1800. H Bendsen, Mathæusg. 7, ⁹/₄ 79. N C W

Direktion for Danmark: Vimmelskaflet 47, Kjøbenhavn.

Bentzen, $\frac{10}{11}$ 85. H E Berg, Balsang. 8, 1400. W W Berg, Overg. o. V. 34 A, $\frac{30}{1}$, 66, 1400. L P Bergendorff, $\frac{1}{8}$ 83. O H Bidstrup, Istedg. 14. N C Blume, Ahlefeldtsg. 24, $\frac{30}{8}$ 83, 1200. C M Boesen, Havneg. 51, $\frac{28}{2}$ 84, 2400. C A Bonde, Emilieg. 9, $\frac{15}{8}$ 75. M C V Bonde, Sofiev. 9. H C Bonnesen, $\frac{27}{5}$ 86. S E C Borup, Gothersg. 57, $\frac{20}{3}$ 85. H A Boye, Østerbrog. 1. E S Brabrand, Østerfarimagsg. 61, 4000. H C Brandt, Slotsg. 16, $\frac{26}{4}$ 82, 800. H T Brandt, Gasværksvej 2, 2600. P H Brandt, Holbergsg. 28, 1800. O Broch, Cort Adelersg. 5, 6000. G M B Brockdorff, Vendersg. 15, 3000. J J Brown, Blegdamsv. 8, $\frac{11}{1}$ 77, 800. F C Brünnich, $\frac{6}{5}$ 83. N Bønnelykke, Øster voldg. 24, $\frac{11}{3}$ 80, 1000. A C V Callesen, Overg. o. V. 34 A. H Carl, Tordenskjoldsg. 21, $\frac{13}{3}$ 84, 4000. H W Caroc, Rosendalsv. 7, $\frac{5}{3}$ 77, 4400. N B Cederstrøm, Nyhavn 40, 1000. A P Christensen, Brog. 10, 1600. C Christensen, Stockholmsg. 7, 1800. H Christensen, Herluf Trollesg. 24, 2400. J Christensen, Wildersg. 68. J Christensen, Rosengaarden 9, $\frac{4}{3}$ 84, 800. L Christensen, Sølv. 101, 2200. M Christensen, Brog. 10, $\frac{30}{6}$ 74, 800. M H Christensen, Prindsesseg. 22, 1200. O Christensen, Laxeg. 27, 1600. B Christiansen, Viktoriag. 13, $\frac{4}{1}$ 76. F C Christiansen, L. Strandstr. 13. H J Christiansen, Toldbodg. 18, $\frac{30}{8}$ 81, 1000. J Christiansen, Kalkbrænderiv. 36, 3000. J P Christiansen, Dronn. Tværg. 42, 3600. M Conradsen, $\frac{34}{2}$ 83. C E J Dalgas, Nørrebrog. 52, $\frac{6}{8}$ 84. E Degn, $\frac{31}{1}$ 83. J Dybbel, Gernersg. 9, 800. J O Dømel, Holmens Kanal 34, $\frac{30}{8}$ 76, 6000. L C Egediusen, Bryggerlængen 8, $\frac{15}{12}$ 74, 2400. E L Engelsen, Salvieg. 14, 5000. H C Erichsen, Overg. o. V. 34 A, $\frac{27}{6}$ 67, 1400. P C Erichsen, Fredericiag. 14, $\frac{28}{5}$ 74. H T Fenger, Amalieg. 33, 4000. C Fischer, Elbag. 5. G F W Fleischer, Dosseringen 30, $\frac{6}{9}$ 70, 7000. J Frahm, Østerfarimagsg. 49. L B Frandsen, $\frac{19}{10}$ 83. M Frantzen, Bryggerlængen 4, $\frac{8}{2}$ 69, 1400. P T M Folkmann, $\frac{22}{3}$ 84. J P Frederiksen, $\frac{2}{8}$ 85. O P Friis, Faxeg. 28, 10,000. J A From, St. Hansg. 2, 1200. H J Fænøe, Dybbølsg. 3. J V Georg, Birkeg. 12, $\frac{28}{2}$ 84. C A Glistrup, Eckersbergsg. 35, $\frac{31}{7}$ 84. B J Goll, Amalieg. 33, $\frac{11}{9}$ 84, 5000. H Gunnersen, Absalonsg. 43, 1800. G E Gundersen, $\frac{10}{11}$ 85. A Güllich, Baggesensg. 6, $\frac{27}{8}$ 73, 2200. J T Hagedorn, Østerbrog. 49. C J M Hahn, Jens Juelsg. 52, $\frac{23}{11}$ 76, 2000. A J Hansen, Amalieg. 35, 1600. A Hansen, Dybensg. 13. A T Hansen, Gl. Strand 50, $\frac{14}{8}$ 70, 3600. H B Hansen, Tordenskjoldsg. 29, $\frac{27}{6}$ 69, 3000. H C Hansen, Borgerg. 136, $\frac{1}{2}$ 72, 1800. H J Hansen, I A Schwartzg. 30, $\frac{20}{11}$ 64. H L Hansen, Østersøg. 112, 2000. H P Hansen, $\frac{21}{8}$ 83. H S Hansen, Klærkeg. 1, 800. J Hansen, Pilestr. 25, $\frac{26}{3}$ 85, 800. J Hansen, Pilestr. 3, $\frac{21}{8}$ 83. J E Hansen, Badstuestr. 20, 1000. J P Hansen, Griffenfeldtsg. 36. J P C Hansen, Sølv. 85 B, 1000. N P J Hansen, Adelg. 98, 1000. P Hansen, Herluf Trollesg. 24, $\frac{24}{7}$ 83, 800. P C Hansen, Holstejnsg. 11, 4000. P C Hansen, Blegdamsv. 136. P J Hansen, Borgerg. 136, 2000. H F Harboe, Holmens Kanal 18, 4000. J J B Harboe, Holbergsg. 22, 5200. J C Harder, Gernersg. 1, 4000. A E T Harder, $\frac{30}{7}$ 86. V C V Hein, Slagelsegade 24, 3200. O V Hersom, Teglgårdstr. 2, 800. L H Hillestrøm, Blaagaardsg. 11. C Hoffmeyer, Rosenvængets Allee 2, $\frac{8}{8}$ 82, 3000. C J Holm, Prinds Jørgensg. 7, 1400. Jacob Holm, Østerbrog. 66, 2200. C M Holmberg, Herluf Trollesg. 28, $\frac{7}{11}$ 76, 4200. A T J Hånschell, Tordenskjoldsg. 13, 3000. P C Høeg, Slotsholmsg. 51. E V E Jacobsen, Bartholinsg. 9, $\frac{20}{5}$ 84. J P Jacobsen, Herluf Trollesg. 1, $\frac{18}{10}$ 83, 800. O P Jacobsen, Prinds Jørgensg. 12, 1000. A M E Jacobæus, Kamelg. 25, $\frac{21}{10}$ 81, 800. C C Jans, Øhlenschlægersg. 39, $\frac{13}{5}$ 84. N D F J Jansen, $\frac{11}{6}$ 84. S C Ibsen, St. Hansg. 9, 3000. C Jensen, Borgerg. 144, 1200. J C Jensen, $\frac{13}{12}$ 83. J P Jensen, Absalonsg. 44, $\frac{22}{2}$ 83, 1000. J P Jensen, $\frac{6}{5}$ 84. L C F Jensen, Overg. n. V. 17, $\frac{26}{4}$ 64, 1000. N H Jensen, Brog. 7, 6000. P C Jensen, Amalieg. 31, 4000. P J T V Jensen, Sundhyvester, $\frac{9}{8}$ 86. S Jensen, Fredensg. 4, 2000. T Jensen, Fredericiag. 4, 3000. J C Jepsen, Amagerg. 2, $\frac{6}{2}$ 77. P F Jepsen, $\frac{13}{1}$ 85. R A Jepsen, Absalonsg. 54 B, $\frac{7}{7}$ 85, 800. V C F Jespersen, Wildersg. 11 B, $\frac{31}{12}$ 77, 3000. C F Johansen, Østersøg. 102, 800. N J Johnson, Vendersg. 15, $\frac{31}{12}$ 72. C A Ishøy, Sølv. 97, 2200. F Ivarson, Børsg. 54, 1000. C A Jørgensen, St. Knudsv. 20. G V Jørgensen, Fredericiag. 84, 1600. N Jørgensen, I A Schwartzg. 1. O Jørgensen, Wildersg. 68. T Jørgensen, Øster Allee 28. J O Kaufmann, $\frac{13}{2}$ 83. J A Ketels, $\frac{4}{3}$ 84. N O Klakring, $\frac{6}{7}$ 83 M Kielberg, Peder Skramsg. 16 D, 1200. M Kjærulff, $\frac{23}{6}$ 83. S O Kjærulff, Østerfarimagsg. 16 A. C T Knudsen, Wildersg. 20, $\frac{31}{3}$ 85, 1800. E T Knudsen, Marstal, $\frac{12}{7}$ 86. J Knudsen, Strandpromenaden 3, $\frac{9}{11}$ 74. A W Knudsen, Nørresøg. 9, $\frac{18}{6}$ 76. J F Kock, Østersøg. 103, $\frac{6}{1}$ 75. J P Koch, Tordenskjoldsg. 32, 800. L Koefod, Toldbodg. 11. C H Kondrup, Landemærket 9. S H Kragh, Salvieg. 14, 1600. C P Krause, Dosseringen 48. A G Kreipke, St. Annæg. 6, 1000. A J Kreipke, Korsg. 42, 800. J D Krogh, Lorentzensg. 6, 4000. G Kristiansson, $\frac{22}{3}$ 83. J N Krongaard, Lorentzensg. 6. L C Kraemer, Rosenvængets

Livsforsikringselskabet New-York,

Allee 7, $\frac{10}{10}$ 71, 6000. J C F Kruse, $\frac{27}{10}$ 85. Kummerlehn, Overg. n. V. 15, 3200. C Kølle, Toldbodg. 14, 1400. A C D Larsen, $\frac{20}{3}$ 83. A P Larsen, Prindsesseg. 10 B, 800. C C Larsen, Skjoldsg. 5 A, $\frac{9}{12}$ 64, 2000. C J Larsen, Webersg. 21, 2400. L Larsen, Elbag. 6, 800. L P Larsen, Lorentzensg. 8. V Larsen, Dr. Tværg. 42, 4600. W C Larsen, Dosseringen 44, 3000. J A Lassen, Toldbodg. 10, 3600. A Lassen, Toldbodv. 22. F C C Lassen, Skinderg. 2. S Laub, St. Kongensg. 89, 6000. C J H Laub, Østersøg. 110. A Lausten, $\frac{9}{10}$ 83. L Lerche, Øster Farimagsg. 63, 7400. A T E Lind, $\frac{12}{8}$ 84. F W Lindberg, Gernersg. 11, $\frac{14}{2}$ 63. 2000. J E Linner, Holmens Kanal 18, $\frac{12}{1}$ 86. J F Lohmann, Kult. 14, $\frac{29}{9}$ 65, 1600. C A Lund, Rigensg. 34, 800. C P Lund, Lorentzensg. 5, $\frac{5}{7}$ 72, 3600. H D Lyngbye, Østerbrog. 8, $\frac{13}{10}$ 64, 3800. H C Madsen, $\frac{3}{2}$ 85. L Madsen, Nyhavn 55, 800. M J Madsen, Overg. o. V. 62, 1200. N P Madsen, Fredericiag. 49, $\frac{4}{8}$ 81, 4000. C E Marckmann, Faxeg. 2. H C Mathiessen, $\frac{31}{7}$ 83. A Romøe Matthiesen, $\frac{11}{8}$ 86. D G N Matthiessen, Fælledv. 9, $\frac{22}{10}$ 73, 6000. N Mogensen, Meriansg. 16, 2000. P C Møllerup, Toldbodv. 24, $\frac{4}{3}$ 71, 5000. E Mortensen, Østervoldg. 10, $\frac{6}{2}$ 74, 1600. A Moyel, Nyhavn 38, 2400. H C A Munkeboe, $\frac{14}{8}$ 84. A Møller, Gl. Kongev. 126. A F Møller, Holmens Kanal 34, 2400. C V Møller, Nyhavn, $\frac{2}{1}$ 86. H A Møller, Eckersbergsg. 41, 1000. P T B Mørch, Dosseringen 44. H E Møller, Gartnerg. 6 B, $\frac{20}{11}$ 74. J H Møller, Havneg. 13. J F Nannestad, Skjoldsg. 6 A, 1400. J Nielsen, Havneg. 49, $\frac{1}{4}$ 79, 5000. J M Nielsen, Kristianshavns Kanal 8, 1400. N Nielsen, Ryessg. 94. N Nielsen, Zinnsg. 9, 800. N Nielsen, Holmensg. 38. N P Nielsen, $\frac{18}{8}$ 85. P Nielsen, Prindsesseg. 17, 1200. P A Nielsen, Frederiksberg. 21. P L Nissen, $\frac{9}{8}$ 83. J J B Nyholm, Herluf Trollesg. 21, 4000. L C Nyholm, $\frac{4}{10}$ 83. M Nørregaard, Istedg. 9, 1200. F C Offenberg, St. Kongensg. 99, 1400. K O Ohlsson, L. Kongensg. 4, 1000. A G C Olsen, Borgerg. 91, $\frac{9}{5}$ 78, 2800. C R A Olsen, Østerfarimagsg. 6, $\frac{20}{8}$ 67, 1200. H Olsen, Sølvg. 96, $\frac{14}{8}$ 68, 4000. J V Olsen, Herluf Trollesg. 7, 6000. L P Olsen, Nørrebrog. 16. L P Olsen, Ravnsg. 8, 2800. P Olsen, $\frac{29}{9}$ 83. P J J Paaske, Ny Kronprindsesseg. 2, $\frac{4}{8}$ 85, 800. O F Pedersen, Kristiansh. Kan. 8, 1200. P E Pedersen, L. Torveg. 2. A J Petersen, $\frac{12}{3}$ 85. C Petersen, Peder Skramsg. 26, $\frac{8}{8}$ 85. C W Petersen, Sølvg. 93, 3600. H Petersen, Kvæsthusg. 7. H M B Petersen, Bredg. 25, 4000. J F Petersen, Skjoldsg. 4. M Petersen, Nyhavn 38, $\frac{10}{7}$ 83, 4600. M J F Petersen, Slotsg. 9, $\frac{19}{10}$ 86. N Petersen, Korsg. 16. N C Petersen, Rathsacksv. 26, $\frac{22}{12}$ 74. O Petersen, Fiolstr. 34, 1600. P A Petersen, $\frac{19}{8}$ 85. P M Petersen, $\frac{22}{7}$ 85. P H Petersen, Østersøg. 106, $\frac{29}{2}$ 76. S A Philipssen, Gothersg. 143, $\frac{30}{4}$ 69. S N Pii, Gernersg. 3, 3000. M C Pii, Fredericiag. 49, 1000. C Poulsen, Øster Farimagsg. 57, $\frac{21}{13}$ 77, 2600. F F Poulsen, L. Torveg. 27. Cl Prah, St. Annæplads 20, 5000. H P Predbjørn, Holbergsg. 30, 4000. J S Printz, Nørreg. 25, $\frac{18}{8}$ 76, 800. S H Prank, Ny Kronprindsesseg. 7, 800. C Raahauge, Holmens Kanal 5, 800. A Rasmussen, Østerbrog. 8, 3400. H Rasmussen, Overg. o. V. 34 B, $\frac{28}{10}$ 84, 1400. J Rasmussen, Fredericiag. 47. J P Rasmussen, Skjoldsg. 6 A, 2600. R P Rasmussen, Faxeg. 19, 800. R E A Rasmussen, L. Strandstr. 18, 5000. R J Rasmussen, Marstrandsg. 3, 2400. N N Riise, Peder Skramsg. 12, $\frac{29}{7}$ 72, 3200. V Rohde, Fredericiag. 4, $\frac{18}{4}$ 80, 2400. H Rothe, St. Pederstr. 34. H M Rødgaard, Toldbodv. 42. A C Saltoft, Brog. 10, $\frac{27}{6}$ 78, 2400. F V Schierbeck, Østerbrog. 46, 4400. C P Schmidt, Herluf Trollesg. 6, $\frac{19}{7}$ 70, 1000. J J Schmidt, $\frac{30}{8}$ 83. Schnicker, Østersøg. 112, 4000. H A Schou, Fælledv. 5. J C W Schou, Brog. 2, $\frac{18}{11}$ 75, 2000. V A A Schultz, Slagelsegade 22, 3000. C B Sehested, Smalleg. 7. A J Selmer, $\frac{7}{6}$ 83. H N Simonsen, Peder Skramsg. 16 C. E Smith, St. Strandstr. 4. J L T Smith, Fælledv. 23, $\frac{18}{9}$ 75, 4000. C Staal, Rørholmssg. 12. C F G Stage, Niels Juelsg. 9, 30,000. A G Starck, Ahlefeldtsg. 26, 1000. D N Steffensen, Ny Kronprindsesseg. 15. R v Steyern, Slotsg. 18. Struckmann, Ny Kronprindsesseg. 2, 3000. C V Stærk, St. Strandstr. 19, $\frac{25}{6}$ 83, 800. C Svendsen, $\frac{9}{3}$ 83. N P Svendsen, Herluf Trollesg. 19, 1800. O R Sørensen, Kristianshavns Voldg. 9 C, $\frac{26}{4}$ 70. Poul Sørensen, Nørresøg. 45. H P Sørensen, Dpskb. Arcturus, $\frac{19}{10}$ 86. P V Sørensen, Nygaards Tværv. 14. S F L Sørensen, Nyhavn 9, $\frac{4}{6}$ 86. C Tengstedt, Gernersg. 11, 2600. J Therkelsen, Mathæusg. 7, 800. A Thomsen, Østerfarimagsg. 55. A G Thomsen, Skjoldsg. 4, 5000. A P Thomsen, Meriansg. 16, 3000. H P E Thomsen, Slagelseg. 11, 4000. N Thomsen, Kristianshavns Kanal 8. B C E Thorlacius, Havneg. 55, 3800. O Tidemand, St. Kongensg. 108, $\frac{16}{12}$ 74, 5000. N F Tofte, Tordenskjoldsg. 5, 5000. E L Top, Læsseg. 20. V B G Tronier, Østersøg. 112, $\frac{12}{8}$ 83, 2000. J C Tærgesen, Blaagaardsg. 22. A W Weiss, Nyhavn 8, $\frac{7}{10}$ 86, O C V Wendelboe-Hersom, $\frac{13}{8}$ 84. C T Westergaard, Istedg. 9, 1200. C C Westh, Kristianshavns Voldg. 25, 2000. C L

Direktion for Danmark: Vimmelskiftet 47, Kjøbenhavn.

Winther, $\frac{18}{3}$ 84. H W Wrisberg, Hallingsgade 40, $\frac{26}{8}$ 83, 2800. F C Ørsted, Rømersg. 9, 6000.

Sætteskipperere. A P Andersen, $\frac{24}{2}$ 85. V H S Back, $\frac{5}{11}$ 85. C M Betzholtz, $\frac{5}{4}$ 84. H J Bøye, Wildersg. 34, $\frac{2}{1}$ 83. H R Christiansen, Hirtsholmen, $\frac{19}{10}$ 86. A Christophersen, $\frac{27}{2}$ 83. L Christophersen, $\frac{4}{1}$ 83. E C G Engler, $\frac{28}{8}$ 83. K C Gadeberg, $\frac{20}{8}$ 83. J Hansen, $\frac{7}{7}$ 85. N Hansen, $\frac{8}{5}$ 83. J Jensen, $\frac{16}{12}$ 84. J P Jensen, $\frac{2}{2}$ 83. R Johansen, $\frac{9}{8}$ 86. O Jørgensen, Wildersg. 68, $\frac{22}{4}$ 84. H C Koch, $\frac{21}{10}$ 84. C Larsen, Prindsessg. 71, $\frac{4}{8}$ 86. H Larsen, Kalkbrænderiv. 81, $\frac{32}{9}$ 83. C E M Marckmann, Faxeg. 2, $\frac{30}{4}$ 85. M C Marcussen, $\frac{27}{8}$ 85. J Nielsen, Ryseg. 77, $\frac{5}{10}$ 86. H P Olsen, $\frac{31}{3}$ 85. J Ølsen, $\frac{1}{6}$ 84. A Pedersen, Landskrona Tværg. 14, $\frac{10}{8}$ 86. A C Pedersen, $\frac{8}{5}$ 84. P Pedersen, $\frac{2}{8}$ 85. N P C Pedersen, $\frac{29}{12}$ 85. A Rasmussen, Østerbrog. 8, $\frac{3}{12}$ 85. R Rasmussen, $\frac{10}{7}$ 84. A F L Schultz, $\frac{27}{6}$ 84. C C de V. Staal, Rørholmseg. 12, $\frac{19}{10}$ 83. J J Sørensen, $\frac{25}{11}$ 84. P Sørensen, Lynetten $\frac{14}{10}$ 86.

Skibskonstruktører. F Alstrup, Elefantg. 3, 2800. P A Barfoed, Frederiksberg Allee 16. H E Glahn, Kalkbrænderiv. 84, 3000. C C Kildentoft, Delfing. 31, 8000. C N Lautrup, Strandpromenaden 7. L R Martens, Överg. o. V. 34 A, 4000. F V T Nielsen, Læderstr. 13, 1600. Chr Olsen, Herluf Trollesg. 22, 3400. C E de Thurah, Østersøg. 110, 1400.

Skiferdækkere. F W Bode, Frederiksberg. 50 10,000. H F V Bode, Nørre Farimagsg. 60, $\frac{6}{10}$ 80, 1400. F Engelhard, Fiolstr. 11, 1600. H B Flyge, L. Regneg. 11, $\frac{1}{8}$ 72, 1600. A Gercke, St. Kongensg. 88, 1000. H J Henningsen, Guldbergsg. 25, $\frac{1}{7}$ 84, 3000. O Juncker, Holbergsg. 14, $\frac{24}{5}$ 77. F T Klingert, Griffenfeldtag. 52, $\frac{10}{12}$ 78. C Lehmann, Gothersg. 47, $\frac{3}{11}$ 75, 14,000. C F G Lønholdt, Studiestr. 14, 4000. H Mortensens Eftf., Pederhvitfeldtstr. 3. W Hannibal. A Steffens, Strandg. 14, 5000. N A Wennerberg, $\frac{9}{12}$ 85. A H T Wesche, Rørholmseg. 17, 800. W Wesche, Firma St. Kannikestr. 6, Dorothea M Elisabeth Wesche, f. Schumacher, 1400. Chr Wetlesen, Sølvg. 34, $\frac{13}{5}$ 72, 1600.

Skomagere. C Aakerberg, Rosenborgg. 11, $\frac{22}{10}$ 68. F A Aamodt, St. Kongensg. 81, $\frac{28}{1}$ 83. M D Aaradson, Elmeg. 28, 800. O Li Aas, L. Kongensg. 9, $\frac{13}{5}$ 79, 2400. O L Aas, Holbergsg. 1. P A Achermann, Borgerg. 67, $\frac{10}{4}$ 83, 800. N C Agerbeck, Herluf Trollesg. 22, $\frac{17}{10}$ 78, 800. C W Ahlberg & Komp., Læderstr. 11, C P W Ahlberg, J Ahlbom, Baggesensg. 10. M P Ahlgren, Sølvg. 11, $\frac{11}{8}$ 83, 800. C A Albrechtson, Krystalg. 13, 800. A Ander-

sen, Turesensg. 27. A F Andersen, Överg. o. V. 32. C Andersen, Vendersg. 10, $\frac{5}{6}$ 76, 1200. Carl Andersen, Ny Adelg. 3. O L Andersen, Rosenborgg. 13, 800. C M Andersen, Vognmagerg. 31, $\frac{27}{4}$ 86. Carl R Andersen, Østerbrog. 45, 1600. C T J Andersen, St. Regneg. 18, 1000. E Andersen, Østerg. 55, $\frac{25}{10}$ 77. F C Andersen, $\frac{22}{1}$ 85. F J Andersen, Landemærket 43, $\frac{31}{7}$ 84, 1000. G E Andersen, Aabenraa 8. H C Andersen, Holmens Kanal 14, $\frac{18}{8}$ 80, 800. H J Andersen, Nørrevoldg. 27, $\frac{30}{4}$ 85, 800. J Andersen, Roseng. 6. J Andersen, Rosengaarden 7, $\frac{10}{1}$ 84. J Andersen, Kjøbmagerg. 6, $\frac{24}{11}$ 85, 800. J N Andersen, Højbroplads 7. L Andersen, Landemærket 18, $\frac{24}{4}$ 84. I Andersen, St. Pederstr. 34, 1600. L J Andersen, St. Annegade 7. N P Andersen, St. Knudsv. 39, $\frac{12}{11}$ 81. O C Andersen, $\frac{12}{2}$ 84. P Anderson, Ny Adelg. 10. A F Andersen, Överg. o. V. 44, $\frac{18}{1}$ 83, 800. N P Andersen, St. Knudsv. 39, $\frac{12}{11}$ 81. N P Andreasen, Sølvg. 99. M P Andrcasen, Grønneg. 26, 1400. C T J Andresen, St. Regneg. 18, 1000. N J Andresen, Dosseringen 4, 1000. P Ankersen jun, Tordenskjoldsg. 23. J F Apelroth, Turesensg. 10, 800. J H F Appel, St. Hans G. 18. L Appelqvist, Slotsg. 26. S Askelund, Fredericiag. 4, 1000. T Bache, Tjørneg. 1. S L Bager, $\frac{12}{2}$ 85. C H Bagge, Strandg. 40, 1600. J J Balling, Niels Hemmingsensg. 14, 1200. N M Balling, Løvstr. 10, 3500. C T Bang, St. Pederstr. 26. L Bauner, Schønbergsg. 11. J V Bech, Nørrebrog. 14, $\frac{3}{9}$ 74, 1600. J F Bechmann, Vognmagerg. 7, $\frac{9}{10}$ 79. J C Beck, St. Regneg. 9, $\frac{5}{11}$ 74, 800. F H Becker, $\frac{18}{10}$ 84. C F L Becher, L. Torveg. 22, $\frac{6}{10}$ 86. J C A Bechmann, Pilestr. 56. C C Beermann, Lavelandelstr. 8, $\frac{16}{1}$ 66, 800. J Bendahl, Knabrostr. 14. J J Bentzen, Skvalderg. 6. A J Berg, Gl. Mønt 29, 1400. A E Berg, H C Andersensg. 5. C Berg, Badstuestr. 10, 800. C Berg, Vesterbrog. 70, 3000. T A F Berger, Borgerg. 76, $\frac{20}{12}$ 83. G Bergenholtz, Dronningensg. 37, $\frac{20}{4}$ 72. F Berger, Borgerg. 76. J Berglund, Adelg. 36, $\frac{19}{4}$ 83, 800. A M Bergström, Slotsg. 14, $\frac{16}{1}$ 73. J Bernhard, Frederiksholms Kanal 16, $\frac{15}{10}$ 74, 1600. Chr E Berntsen, Pilestr. 3. L E Bertelsen, Dannebrogsg. 46, 800. C T Bertelsen, Klareboderne 16, $\frac{18}{10}$ 84. F T Bertholdt, Dronningens Tværgade 49, $\frac{13}{10}$ 70. A E Bertram, Adelg. 82. C T Bjørn, Niels Hemmingsensgade 16, $\frac{8}{10}$ 65, 5000. J P Bjørn, Skindergade 28, $\frac{7}{8}$ 83. T Bjørn, Vesterbrog. 22, 1200. M Bloch, Holbergsg. 13, $\frac{4}{2}$ 73, 1200. N M Blomstergreen, Fælledv. 21, $\frac{21}{4}$ 68, 1400. Th Boesen, Borgerg. 92, $\frac{19}{2}$ 85, 800. C H Bojesen, Gl. Mønt 28, $\frac{12}{11}$ 67, 2000. P S Bonnesen, St. Annæ

Livsforsikringselskabet New-York,

- G. 3, $\frac{20}{4}$ 78, 1200. T E Bonnesen, $\frac{11}{1}$ 83. H C E Borges, Gothersg. 147, 1600. A Boye, Fredberg Allee 49. F Brandrup, Øhlenschlägersg. 21, $\frac{20}{10}$ 76. C F Brandt, Slotsg. 10. J H L Bremer, Fiolstr. 28. C F Brandt, Saxog. 49, $\frac{22}{4}$ 84, 800. L C Bruse, Nørrevoldg. 54, $\frac{24}{6}$ 75, 1000. A V Bruun, St. Pederstr. 20, 800. I Bruun, Herluf Trollesv. 11, $\frac{1}{1}$ 82. W G Bruus, Langebrog. 24. J A Bruus, $\frac{19}{4}$ 83. L N Bülow, Nansensg. 13, $\frac{10}{10}$ 86. A Bræstrup, Ole Suhrsg. 4, $\frac{25}{10}$ 83. A G Brückmann, Gothersg. 171, 800. C W Buckholz, Nørrebrog. 110. C T Bøjesen, $\frac{17}{1}$ 84. M Busk, Slagelseg. 24, 1200. J Carlsen, Rørholmseg. 11, $\frac{9}{11}$ 83, 800. H P Carlsen, Kronprindsessg. 48, $\frac{28}{4}$ 68, 1200. J F Carlsen, Meriansg. 8, $\frac{31}{10}$ 71. S A Carlsen, Adelg. 100. S M Carlsen, $\frac{31}{1}$ 84. O L Cederborg, Godthaabsv. 4, $\frac{10}{4}$ 78. N P Centervall, Holmensg. 23, 1600. Wald de Choen, Holmens Kan. 6, $\frac{6}{8}$ 72, 1600. V C Crillesen, Badstuestr. 10, $\frac{9}{2}$ 71, 1200. A A Christensen, Linnésg. 31, $\frac{23}{10}$ 76. C Christensen, Sølvg. 93, $\frac{10}{4}$ 83, 1000. C Christensen, $\frac{18}{4}$ 85. C Christensen, Frederiksbergg. 19, $\frac{17}{9}$ 79, 4400. E C Christensen, L. Regneg. 3. H Christensen, Mønterg. 19, 1000. H C Christensen, Østerfarimagsg. 10, 1000. H P F Christensen, Turesensg. 34, $\frac{28}{1}$ 85. J Christensen, Vesterbrog. 31 og Gothersg. 6, $\frac{81}{1}$ 84, 10,000. J A Christensen, Nørrevoldg. 96, $\frac{9}{10}$ 84. J M Christensen, Prindsessg. 19, $\frac{11}{3}$ 84, 800. L M Christensen, Herluf Trollesg. 19, $\frac{28}{3}$ 67, 1000. L P Christensen, Gothersg. 12, $\frac{9}{8}$ 83. N Christensen, St. Strandstr. 21, $\frac{27}{1}$ 83. N P Christensen, Rosengården 3, $\frac{2}{10}$ 83. N Christensen, Frederiksbergg. 44, $\frac{18}{6}$ 85, 1800. P Christensen, Viktoriag. 4. P Christensen, Turesensg. 34, $\frac{11}{3}$ 84, 1000. Peter Christensen, Skinderg. 15, 1000. P C Christensen, Holbergsg. 28, 800. R F V Christensen, Blaagaardsg. 32, $\frac{18}{1}$ 86. T P Christensen, Gl. Kongev. 84, $\frac{9}{1}$ 74. H Christiansen, Frederiksbergg. 29, $\frac{10}{6}$ 66, 1400. H Christiansen, $\frac{7}{6}$ 83. H P Christiansen, Vognmagerg. 32, $\frac{4}{6}$ 74, 1000. H S Christiansen, Prindsessg. 20, $\frac{7}{6}$ 79, 1000. J Christiansen, Vodrofsv. 7. L D Christiansen, Borgerg. 7, $\frac{2}{7}$ 74, 1400. O Christiansen, Niels Ebbesensv. 22. A Christoffersen, Larsbjørnstr. 12, $\frac{27}{8}$ 78, 1000. A Christoffersen, Klosterstr. 4. H C Christoffersen, Walkendorfs. 5, $\frac{17}{6}$ 83, 800. P F Christophersen, $\frac{15}{4}$ 84. G W Christophersen, Sølvg. 94, 1000. A A Clausen, Winstrupsv. 7. F Clausen, Knabrostr. 5, $\frac{29}{10}$ 86. C M Clausen, Firma, Østerg. 1, Ida V Clausen, 1400, og S H Clausen, $\frac{5}{1}$ 85. E Clausen, Larsbjørnstr. 20. F K Clausen, Skinderg. 5, $\frac{19}{1}$ 75. H Anker Clausen, Klarebodernø 8, 2200. N P Clausen, Vognmagerg. 21, 1400. Ad Cohn, St. Strandstr. 3, $\frac{7}{12}$ 75, 2000. B B Cohn, $\frac{29}{1}$ 85. Z Cohn, Sværtæg. 3, 1200. H C Dahl, Vimmelskafte 43, 8000. N C Dahl, Landemærket 55, $\frac{10}{6}$ 73, 800. N M Dahl, St. Kongensg. 93, $\frac{24}{10}$ 76. P F Dahl, Korsg. 60, $\frac{14}{12}$ 80, 1000. S F J Davidsen, Webersg. 11, $\frac{16}{5}$ 83, 800. J S Daldorph, Kompagnistr. 35, $\frac{16}{11}$ 86. H N J M Dam, $\frac{3}{1}$ 84. H N Desler, Sølvg. 22. C Dethmer, Amagert. 23, 1800. N Dolleris, Fælledv. 15. N Dragsted, Graabrødret. 11. T D Doensen, $\frac{9}{6}$ 83. A P Due, Nørreg. 31. A J Dupont, Nørrebrog. 155, 800. J C Dupont, St. Kongensg. 43. Chr Düring, Frydsv. 34, 1000. Lauritz Düring, E Hartvigs Eff. f., Ny Østergade. P Düring, Bredg. 13, 3000. O B Døhli, Mønterg. 8, 800. N Ebbesen, Gothersg. 105, 800. T E Eilert, Smalleg. 6, $\frac{19}{10}$ 68. P H Eisenhardt, Nansensg. 40. A. H P Ekdahl, Mønterg. 11. E P A Engelbreth, Strandg. 5. S P Engdahl, Ny Vesterg. 13. A Enger, Valdemarsg. 45, 800. C Eriksen, Vesterbrog. 117. L Eriksen, Kattesundet 12, $\frac{21}{4}$ 86, 800. P Eskildsen, Sofieg. 3. P F Evenesen, Ravnsborg Tværg. 5, 800. A Fagerstrøm, Adelg. 113, $\frac{11}{7}$ 71, 2400. S P Fagerstrøm, St. Annæ Pl. 9, 800. K Fei, $\frac{7}{10}$ 84. E Feldthusen, Absalonsg. 31. Ernst Fische, Øhlenschlägersg. 72, $\frac{20}{8}$ 83. F L Fischer, Gl. Kongev. 176. L T Fischer, Smalleg. 28, $\frac{26}{6}$ 81. F C Flindt, Mikkelbryggersg. 9, 800. M A Floor, St. Strandstr. 16, $\frac{13}{4}$ 86. V Fontenay, Dr. Tværg. 9, $\frac{20}{11}$ 79, 1000. A M Foss, Dronningensg. 38, $\frac{26}{4}$ 83, 800. A O Foss, Borgerg. 130, 1000. J Frandsen, Antoniestr. 15, 4000. J C Frandsen, Nansensg. 8 D, 800. Joh Frank, Adelg. 62, 2400. J Frederiksen, Turesensg. 13 B. H N Frei, Sølvg. 86, 800. C H Friis, Meriansg. 10, 800. T Frisch, Sølvg. 102, 800. C Frøbøsse, St. Hans G. 30, 800. C W Fulbius, Frederiksbergg. 25, 2400. L J C Funck, Skvalderg. 7, $\frac{27}{9}$ 70, 800. C C Gandrup, Nybrog. 6, 1400. T F Gelardi, Silkeg. 9, $\frac{26}{6}$ 79, 1000. J C V Gjertsen, Dr. Tværg. 29, $\frac{3}{2}$ 82, 2200. T C Gjurup, Griffenfeldtsg. 26, 2000. J Gjødesen, Baggensg. 4, $\frac{20}{10}$ 70, 1400. T J Godt, $\frac{27}{11}$ 83. F Goldsmieding, Tordenskjoldsg. 31. J H Gradert, Skvalderg. 14, 800. H F C Graner, Thorupsg. 22, 800. A H Gregersen, Klosterstr. 4, $\frac{24}{10}$ 76, 800. H F Grentzmann, Walkendorfs. 3, 800. P S Grønlund, Gl. Kongev. 82, $\frac{9}{2}$ 77. C Gundel, Stndiistr. 47 B, $\frac{26}{1}$ 85, 1000. F C Gundel, Pilestr. 70. J P Gylstoff, Vestervoldg. 91. F E Gøth, Østerg. 16, 800. P B Gøtz, Øhlenschlägersg. 28. H F Haas, Ryesg. 100, 1000. O Hafstrøm, St. Hansg. 30, 800. H Hagedorn, Webersg. 50, $\frac{5}{2}$ 57, 1200. E C F Halse, Krystalg. 19, 800. A Hansen, Dybensg. 14. A Han-

Direktion for Danmark: Vimmelskafte 47, Kjøbenhavn.

sen, Gothersg. 47. A Hansen, Nybrog. 10, 3000. A Hansen, Sølvg. 8, 1800. A C Hansen, Frederiksbergg. 29, $\frac{5}{11}$ 85, 2400. A E Hansen, Todesg. 8, 1000. B C Hansen, Frederiksbergg. 12. C Hansen, Mølleg. 17. C Hansen, Østerfarimagsg. 18, $\frac{6}{3}$ 84, 800. C F Hansen, Gl. Mønt 26. C L Hansen, Vendersg. 21, 1400. C F Hansen & Søn, Bredg. 10, C F Hansen, 2400, og J F Hansen. C H Hansen, Nyhavn 20, $\frac{18}{3}$ 84, 800. Chr L Hansen, Kongens Nyt. 8, $\frac{28}{10}$ 80, 2000. C W Hansen, Överg. n. V. 25, 800. C W Hansen, Nyv. 19. D J Hansen, Nørrebrog. 52. F W Hansen, Vester-voldg. 13, 1200. H Hansen, St. Strandstr. 21, $\frac{27}{4}$ 86, 1000. H Hansen, Væverg. 6, $\frac{27}{1}$ 85. H Hansen, Østerfarimagsg. 5, $\frac{12}{4}$ 83, 800. H F Hansen, Borgerg. 72, $\frac{1}{2}$ 86. H P Hansen, $\frac{30}{7}$ 85. J Hansen, Batteriv. 3, $\frac{11}{3}$ 86. J Hansen, Dronningensg. 9, 800. J C C Hansen, Todesg. 5. J Hansen, Havneg. 43, $\frac{29}{9}$ 86. J E J J Hansen, Dannebrogsg. 14, $\frac{14}{7}$ 67, 800. J F Hansen, Bredg. 10. J F Hansen, Tordenskjoldsg. 21, 1400. J L Hansen, Badstuestr. 16, $\frac{26}{4}$ 70, 1200. J M Hansen, Grønneg. 11. J V Hansen, $\frac{1}{10}$ 85. L Hansen, Knudsg. 3, $\frac{17}{8}$ 86. M Hansen, Absalonsg. 22, 800. M Hansen, Rømersg. 11, 800. M A Hansen, Salvieg. 47. M B Hansen, Vesterbrog. 145, $\frac{9}{4}$ 75. M T Hansen, Turesensg. 17, $\frac{17}{3}$ 81. N Hansen, J A Schwartz G. 8, 800. N Hansen, Gl. Mønt 26, 1000. N C Hansen, Gl. Mønt 18, $\frac{14}{10}$ 86. N Hansen, Snareg. 5. N J Hansen, Nyhavn 27, 1200. O Hansen, Istedg. 78. O O Hansen, Thorsg. 8, $\frac{11}{3}$ 80. P Hansen, Pilestr. 56. P Hansen, Nørreg. 40, 3000. Peter Hansen & Ko., Holbergsg. 13. P Hansen, Fiolstr. 40, $\frac{31}{1}$ 84. P Hansen, Øhlenschlägersg. 15, $\frac{30}{4}$ 84, 1000. P L Hansen, Kingosg. 2, 800. R Hansen, Gothersg. 58, $\frac{20}{1}$ 85. R Hansen, Pilestr. 74. S Hansen, Østerg. 59. S Hansen, Enghavevej 18. S P M Hansen, Nørrevoldg. 32, $\frac{18}{8}$ 81, 1600. Th Hansen, Brog. 7, 1600. Th Hansen, Nørrevoldg. 90. V Hansen, Vognmagerg. 20, 800. V Hansen, Vesterbrog. 104, 1200. C Hansson, $\frac{14}{4}$ 85. Harthimmer, Turesensg. 24, $\frac{21}{8}$ 66, 1600. J N A Haslund, Fælledvej 1, 1600. J V Hauen, Pilestr. 51. J G Hauptmann, Kristenbernikovstr. 18, 1600. J V Hauerslev, Pilestr. 55, 800. A S Hechtenberg, Lavendelstr. 15. O S Hedstrøm, Nørrefarimagsg. 27, $\frac{5}{10}$ 80, 800. H C Heegaard, Kong. Nyt. 34, $\frac{15}{4}$ 73, 12,000. C H Heel, Laxeg. 27, 1200. J P Heiberg, Korsg. 54, $\frac{25}{3}$ 84. N P Helsted, St. Kongensg. 42, $\frac{28}{4}$ 67, 2800. M Hendriksen, Løngangstr. 37. F Hennig, Adelg. 52, $\frac{9}{8}$ 68, 1200. H Hendriksen, Saxog. 90, $\frac{18}{11}$ 83. E C Henrichsen, St. Strandstr. 13, $\frac{2}{2}$ 86. H P Henrichsen, St. Regneg. 5, 1000. N Henrichsen, Todesg. 9. P C Henriksen, Vinstrupsvej 7. E E Herlin, Ny Kron-prindsessesg. 18, $\frac{20}{5}$ 75, 1000. G W Hermansen, Holmensg. 29, 1600. J Hermansen, St Kongensg. 19, $\frac{13}{2}$ 84, 1200. M H Hess, Rosenvængets Allee 9, 1200. A Hillmann, Klærkegade 24, $\frac{18}{12}$ 84, 800. H H Hjorth, Pilestr. 11, $\frac{20}{5}$ 75, 1600. M H Hjorth, Pilestr. 8, 9000. J Hoff, Vognmagerg. 17. J T Hoff, Gothersg. 97, $\frac{10}{3}$ 74, 1000. C Hoffenblad, Borgerg. 33. A P Holm, Vesterbrog. 2 D, $\frac{18}{5}$ 76, 2000. C F Holm, Studiestr. 26, 800. F H Holm, St. Kongensg. 4, $\frac{80}{4}$ 78, 1200. H Holm, Gothersg. 54, $\frac{24}{6}$ 69, 12,000. J Holm, Havneg. 5. J P Holm, Mathæusg. 23, $\frac{10}{10}$ 71. N Holmberg, Frederiksberg Allee 20. C B Holst, St Annæg. 6, 800. C F Holst, Schönbergsg. 6. C P J Holst, Gl Mønt 16, 800. J P Holst, St Kongensg. 71, 800. Holtzweissig, Badstuestr. 7, 2400. N M Huus, Studiestr. 7, $\frac{22}{3}$ 79. H F Hyllested, St Hansg. 7. C W Hylsberg, Lorentzensg. 9, $\frac{2}{8}$ 74. J Höskuldsson, Hyskenstr. 12, $\frac{15}{4}$ 86. H Høy, Herluf Trollesg. 10, $\frac{21}{4}$ 81, 1000. C G Høyer, Frydsv. 3, $\frac{9}{4}$ 73, 800. C F Jacobsen, Wildersg. 14. E E Jacobsen, Mureg. 15, $\frac{29}{3}$ 83, 800. F E Jacobsen, Korsg. 30 B, 800. H Jacobsen, Rigensg. 7. N P Jacobsen, $\frac{23}{12}$ 84. P J Jacobsen, Admiraalg. 4, $\frac{2}{7}$ 78, 1000. J B V Jacobsen, St Pauls Kirkepl. 114, 1000. N Jankowsky, Rosenvængets Allee 3, $\frac{21}{4}$ 85, 800. J Jan-niche, St Hansg. 9, $\frac{18}{6}$ 81, 800. M J Jan-sen, Fred d 7des Gade 6, 800. A Jensen, Kapelv. 25. A Jensen, Fiolstr. 34. A M Jensen, Griffenfeldtsg. 13 B, $\frac{17}{1}$ 84, 1000. C Jensen, Nansensg. 30, $\frac{9}{1}$ 84. C Jensen, Todesg. 3, $\frac{20}{6}$ 81. C C Jensen, Krystalg. 17, $\frac{19}{7}$ 77, 1400. C O Jensen, Saxog. 31. C S Jensen, L Kongensg. 6, $\frac{2}{6}$ 75, 800. E G Jensen, Mønterg. 12, 800. F Jensen, Dannebrogsg. 20, $\frac{26}{10}$ 80. F F Jensen, Lorentzensg. 10. H Jensen, Nordvestvej 8 B, $\frac{7}{6}$ 83. H P Jensen, $\frac{29}{7}$ 85. Johan Jensen, Frederiksborgg. 20. J Jensen, Rosengaarden 4, $\frac{21}{4}$ 85, 800. J Jensen, Ryesg. 79, $\frac{31}{11}$ 85. John Jensen, Vesterbrog. 23. J C Jensen, Havneg. 25, $\frac{15}{8}$ 76. J H Jensen, Frederiksborgg. 20, 1600. J F V Jensen, Valdemarsg. 39, $\frac{20}{10}$ 85. J J Jensen, Østerfarimagsg. 24, $\frac{3}{8}$ 69. J P Jensen, Borgerg. 106, $\frac{19}{8}$ 79. J P Jensen, Baggensg. 20, $\frac{3}{7}$ 85, 800. J P M Jensen, Lorentzensg. 14. J P T Jensen, Østerbro-gade 60, $\frac{11}{4}$ 78, 800. L Jensen, Kongens Nyt. 27, $\frac{21}{3}$ 78, 1000. L P Jensen, Sme-deg. 4. L P Jensen, Griffenfeldtsg. 43, 1200. M J Jensen, Todesg. 10. N Jensen, Studiestr. 9, 800. N P Jensen, Nansensg. 23, 800. N P Jensen, Birkegade 23, $\frac{9}{11}$

86. N P Jensen, Gothersg. 79, $\frac{9}{16}$ 83, 1600. N P Jensen, Halmstr. 4. N P Jensen, Ravnsborgg. 12. O Jensen, Gothersg. 125. Oluf Jensen, St Torveg. 26, 1200. P Jensen, Korsg. 50, $\frac{9}{16}$ 82, 800. P Jensen, Gl Mønt 35, $\frac{29}{16}$ 84, 800. R Jensen, $\frac{9}{16}$ 84. S Jensen, Slotsg. 18, $\frac{29}{16}$ 82. Søren Jensen, Ny Kronprindsesseg. 3, 800. W Jensen, Gothersg. 67, 1200. V C V Jensen, Frederik den 7des Gade 3, 800. W L Jensen, L Torveg. 12. 1200. J Jeppesen, Smalleg. 25, 1000. N Jeppesen, Bryggerlængen 13. O V Jeppesen, $\frac{18}{16}$ 85. G L Jerløv, Mikkelbryggersg. 7, $\frac{20}{16}$ 86. Jessen, Kronprindsesseg. 26, 800. Ingemann, St. Kongensg. 63, 1400. A Johansen, Sofievej 9, $\frac{21}{16}$ 70. C C Johansen, Mølleg. 11. H J Johansen, Vodrofsvej 12, $\frac{14}{16}$ 75 og for Frdrberg $\frac{4}{11}$ 79. J Johansen, St. Regneg. 22, $\frac{9}{12}$ 77, 800. P Johansen, Bille Brahesvej 7 A. B Johansen, Østerbrog. 11, $\frac{14}{16}$ 76, 1000. M Johnsen, Nansensg. 47, $\frac{7}{16}$ 73. M Johnsen, Peder Skramsg. 7, $\frac{1}{2}$ 81, 1400. S H Johnsen, Vesselsg. 3, $\frac{12}{16}$ 66. N S Jonassen, Kompagnistr. 37, 800. A Josephsen, Fredericiag. 31, $\frac{20}{16}$ 84, 1000. J L Josephsen, Naboløs 4, 1400 og for Frdrberg $\frac{9}{16}$ 82. J C F Juncker, Thorupsg. 5. J Jurzick, Løngangstr. 17. J A Iversen, Adelg. 55, $\frac{27}{16}$ 65, 1200. Jøncks Enke, Læderstr. 28. M Jønsson, Alleeg. 26. A C Jørgensen, Rigensg. 14, $\frac{17}{16}$ 84, 800. P Jønsson, Pilestr. 81, $\frac{21}{16}$ 86. A J Jørgensen, Webersg. 28. Brødr. Jørgensen, Brog. 13. Johan Jørgensen, 1200, og N J N Jørgensen, 1200. C Jørgensen, Adelg. 65, 1000. C Jørgensen, Kompagnistr. 37, 800. C Jørgensen, Ole Suhrg. 5. C Jørgensen, Aabenraa 35, 800. C E T Jørgensen, Vimmelskafte 41, $\frac{4}{16}$ 85, 800. C H Jørgensen, $\frac{39}{16}$ 84. C Jørgensen & Ko., St. Kongensg. 21. C J P Jørgensen, Graabrødret. 6, $\frac{29}{11}$ 86. C L Jørgensen, Kaalundsg. 8, $\frac{10}{16}$ 86. C N Jørgensen, Skinderg. 42, $\frac{22}{16}$ 80, 1000. F C Jørgensen, Raadhussstr. 8, 1400. F J Jørgensen, St. Kongensg. 106, 800. F L Jørgensen, Kompagnistr. 29. F L Jørgensen, Istedg. 1 D. G F Jørgensen, Gothersg. 14. H J Jørgensen, $\frac{9}{16}$ 83. H P Jørgensen, Nørrevoldgade 44, 1000. J Jørgensen, Klærkeg. 36, $\frac{9}{11}$ 84. J Jørgensen, Olufsvej 37, 800. J C Jørgensen, Prindsesseg. 18, 800. J A T Jørgensen, Vesterbrog. 99, $\frac{14}{16}$ 86. J C Jørgensen, St. Torveg. 16, $\frac{29}{16}$ 65. J C E Jørgensen, Nansensg. 7 A, $\frac{18}{11}$ 77, 800. J F Jørgensen, Adelg. 22, $\frac{22}{16}$ 80, 1200. J P Jørgensen, Borgerg. 98, $\frac{16}{16}$ 85, 1000. J P Jørgensen, Borgerg. 70, 800. N Jørgensen, Brog. 9, 1600. N J N Jørgensen, St Kannikestr. 8, 2000. N P Jørgensen, $\frac{20}{16}$ 83. N P W Jørgensen, Dybensg. 21, $\frac{27}{16}$ 85, 800. O Jørgensen, Elbag. 7, $\frac{26}{16}$ 68.
- P Jørgensen, Teglgaardstr. 16, $\frac{26}{16}$ 83. N Jørgensen, Dannebrogsg. 10, $\frac{21}{16}$ 86. S Kaastrup, Fredensg. 3 A, 800. C Kampenkel, Grønneg. 8, $\frac{7}{12}$ 75, 1600. S C Kandelsdorff, Absalonsg. 39. H Kirchner, Løngangstr. 35, $\frac{27}{16}$ 82, 800. M Kirkegaard, H C Ørstedsv. 16, $\frac{29}{12}$ 75. H C Kjør, Ryesgade 73, $\frac{5}{16}$ 84. F Klemerdt, Holmens Kanal 36. C A Klitgaard, Broelæggerstræde 1, 800. A V Knudsen, Blaagaardsgade 13, $\frac{18}{16}$ 82, 800. N Knudsen, Teglgaardstr. 15, $\frac{9}{16}$ 83, 1200. P Knudsen, Viktoriag. 3, $\frac{9}{10}$ 72, 1200. J K Koch, Vesterbrog. 146, $\frac{20}{16}$ 83, 800. J P Kofoed, Holmensg. 29, 1000. A C Kongsbach, St. Regneg. 17, $\frac{5}{11}$ 74, 1200. F F Korell, Pederhvidtfeldtstr. 6, $\frac{3}{16}$ 64, 800. N N Krag, $\frac{19}{16}$ 84. Alfred Kraul, Borgerg. 138, $\frac{24}{16}$ 80, 1400. D Kreiner, Kronprindsesseg. 24, 800. K D Kristensen, $\frac{11}{11}$ 84. V Kruse, St Pederstr. 39, 1000. E S Kryger, Vesterbrog. 13, 3000. H M Kyhn, Larslejstr. 1. F P Kyster, Borgerg. 71, $\frac{20}{10}$ 70, 1000. C F A Kähler, Grønneg. 28. F J Lampe, Vognmagerg. 11, $\frac{18}{16}$ 74. C T Landsvig, Sølv. 105, 800. A K W Lange, Fredensg. 27, $\frac{18}{16}$ 86. C S Langsted, Vesterg. 1. A P Larsen, Fiolstr. 26, $\frac{10}{13}$ 85. C P Larsen, Vingaardstr. 10, 1200. F Larsen, Emiliev. 14, $\frac{12}{11}$ 85. H Larsen, Baggenseng. 33, $\frac{29}{10}$ 82. H Larsen, Smedeg. 16, $\frac{4}{12}$ 83, 800. J Larsen, $\frac{7}{16}$ 85. J Larsen, Kapelv. 19, $\frac{15}{11}$ 83, 1000. J L P Larsen, St. Kongensg. 96, 1000. J P C Larsen, Krystalg. 16, 1200. L Larsen, Nyhavn 39, 1200. L Larsen, Tjørneg. 8. L J Larsen, Sindhvilevej 5. N Larsen, Saxog. 14, $\frac{31}{17}$ 83, 800. N P Larsen, $\frac{25}{11}$ 84. O Larsen, Skinderg. 22, 1200. P Larsen, Knudsg. 22. P Larsen, L Kongensg. 13, $\frac{4}{16}$ 86. P Larsen, Nørrefarimagsg. 45 B, 800. R Larsen, Gamle Kongevej 139. Wald. Lassen, P F Jeppesens Eftf., St. Strandstræde 17, $\frac{31}{13}$ 74, 4000. J C F Lau, Adelgade 25, $\frac{4}{11}$ 69, 1000. N S Lau, Kronprindsesseg. 16, $\frac{11}{16}$ 76, 1000. C Lauritzen, Laxeg. 4, $\frac{13}{16}$ 86. G F Leisner, Niels Ebbesensv. 15 B. N S Lemvig, Badstuestr. 5, 1600. F A Lethan, Enighedsv. 5, $\frac{9}{13}$ 80. M J Levy, Schacksg. 7, $\frac{28}{10}$ 86. P M F Liebst, Landemærket 21, $\frac{5}{11}$ 85. J J Lindberg, Baggenseng. 29. S J Lindblom, Kjøbmagerg. 11, $\frac{26}{16}$ 84. C Lindeskov, Adelg. 50, $\frac{24}{16}$ 84. O A Ljungqvist, $\frac{12}{16}$ 85. J Lodberg, Griffenfeldtsg. 26, $\frac{21}{16}$ 86. F Lorentzen, Skinderg. 6, $\frac{9}{10}$ 78, 800. J H Lorentzen, Vesterbrog. 144. B Lotinga, Læderstr. 14, 5000. P F Louv, Vingaardstr. 8, 1000. A C Lund, Østersøg. 30. H P Lund, Højbropl. 7. J P Lund, L Kongensg. 20, 3600. P N Lund, Nørresøg. 43, $\frac{21}{16}$ 84, 800. S A Lund, $\frac{9}{16}$ 85. S P

Direktion for Danmark: Vimmelskafte 47, Kjøbenhavn.

Lund, Knabrostr. 9. V L H Lund, Holbergsg. 28. C F Lundberg, Bildgaardsg. 48, $\frac{24}{10}$ 72, 3000. P C E Lundqvist, Adelgade 28, $\frac{20}{3}$ 77, 800. W G Lundqvist, Ravnborg Tværg. 7. H A Lüneburg, Nannsg. 8. S A A Lyngby, $\frac{21}{6}$ 85. L C Lyngberg, Borgerg. 10, 800. R H Lynge, L. Strandstr. 4, 800. N E Lützen, Kolbjørnsensg. 11, $\frac{9}{10}$ 72, 800. A Løfvall, Dronningensg. 19. R H Lønge, Nyhavn 21, 800. A. Madsen, Nørreg. 38, 800. F E Madsen, St. Pederstr. 31. J N Madsen, Borgerg. 98, 800. Siegfried A Magnussen, St. Kongensg. 6, 1000. F Malmqvist, Jens Juelsg. 35, $\frac{1}{11}$ 83, 1200. O Malmstrøm, Østerg. 44, 4000. P A Markor, Vesterbrogade 100, $\frac{4}{12}$ 53, 1000. R W Mathiesen, Mønterg. 30, $\frac{8}{2}$ 70. Vilh Matthias, Gothersg. 117, $\frac{8}{4}$ 84, 1200. Mathiesen, Langgade 89, Valby. A Mattson, St Strandstr. 37. H F Meisler, Graabrødret. 19. C Meyer, Saxog. 3, 1000. C Meyer, Øhlenschlägersgade 13, $\frac{12}{10}$ 86. F T Meyer, Istedg. 31. M T Michaelsen, Holmens Kanal 32, 3000. N P Michaelsen, Istedg. 57, $\frac{7}{6}$ 85. P Michelsen, Nørrevoldg. 25. H A Mikkelson, Tordenskjoldsg. 11, $\frac{29}{1}$ 75, 1000. L Mikkelsen, $\frac{10}{1}$ 83. J S Minerth, Gl. Mønt 33, $\frac{25}{10}$ 70. H O H Mogensen, Store Kongensgade 67, $\frac{10}{2}$ 84, 800. P C F Mohr, Smedeg. 4. C P Monrad Korsg. 46, $\frac{10}{2}$ 85, 1000. J C Mortensen, $\frac{14}{4}$ 85. N C Mortensen, Klosterstr. 10, 1000. S P Mortensen, Peder Skramsg. 14, $\frac{25}{2}$ 69, 2000. H F Müller, St. Brøndstr. 3. V J Münter, Strandg. 16. C H Møller, Rigensg. 34. C H Møller, Baggenseng. 26, $\frac{19}{4}$ 86. Edv L Møller, Kjøbmagergade 42, 1600. F F J Møller, Vesselsg. 19, $\frac{12}{11}$ 85, 800. H J Møller, Gothersg. 103. J Møller, Mathausg. 13. J C Møller, Skinderg. 32, $\frac{19}{8}$ 85, 1000. J G Møller, Ny Østerg. 9, 800. L E Møller, L. Kongensg. 35, $\frac{28}{3}$ 71, 800. N F Møller, Fredensg. 4 A, 800. N F Møller, Mønterg. 3, 1200. P C J Møller, Fredericiag. 75, 800. W A Møller, Fredericiag. 36. M Mørch, Integ. 2. 1000. W Neilsson, $\frac{10}{10}$ 85. M S Neimers, Holmensg. 28, 1000. O E Nathansohn, $\frac{13}{10}$ 85, 800. P Netterstrøm, Gasværksv. 18, $\frac{10}{4}$ 64. Nickels & Jensen, Gothersg. 21. M Jensen, 1200. M Nicolaisen, St. Kongensg. 28. A Nielsen, Rømersg. 21. A Nielsen, Vendersg. 17, $\frac{9}{3}$ 86. C H Nielsen, Hallingsg. 30, $\frac{28}{8}$ 84, C F Nielsen, Baggenseng. 10. E J Nielsen, Nørrebrog. 12. F Nielsen, Gothersg. 4, 4000. F P Nielsen, Skovgaardsg. 26, $\frac{17}{4}$ 73. H Nielsen, Østerbrog. 40. H Nielsen, Larsbjørnstr. 15, 1200. H Nielsen, Gl. Kongev. 33 B, $\frac{6}{4}$ 81, 1400. H Nielsen, Thorupsg. 2, 1000. H Nielsen, St. Annæ G. 27, 800. H C Nielsen, Rosenborgg. 19, 800. H P Nielsen, Griffenfeldtsg. 24, 800. J Nielsen, Salvieg. 39. J Nielsen, Sølvg. 98, $\frac{2}{12}$ 84, 1000. J Nielsen, Frederiksbergg. 9, 2000. J Nielsen, Absalonsg. 24, $\frac{11}{5}$ 86. J E Nielsen, Pilestr. 20, $\frac{13}{2}$ 83 1000. J N Nielsen, Schønbergsg. 16 A. J P Nielsen, Grønneg. 17, 1000. J O C Nielsen, $\frac{17}{2}$ 85. J S Nielsen, Gothersg. 67, 800. J T Nielsen, Saxog. 15, $\frac{29}{5}$ 72, 1000. L Nielsen, Gasværksv. 8. $\frac{7}{8}$ 83, 1200. L Nielsen, Nørreg. 7, 1600. L P Nielsen, Frederiksberg Bredeg. 9, $\frac{27}{4}$ 73 og $\frac{1}{11}$ 81. L P Nielsen, $\frac{9}{6}$ 84. M C Nielsen, Aabenraa 16. N Nielsen, Borgerg. 54, $\frac{17}{4}$ 85, 2000. N Nielsen, Voldmesterg. 20, 800. O C Nielsen, Sofiev. 34, 800. P Nielsen, Jærg. 2 A, $\frac{27}{10}$ 85. P Nielsen, Gothersg. 93. P K Nielsen, $\frac{23}{9}$ 84. P V Nielsen, Klærkeg. 1. R Nielsen, Lavendelstr. 29. R Nielsen, Antoniestr. 9, 800. S Nielsen, Nørrebrog. 17. Søren C Nielsen, Gothersg. 99. T F Nielsen, Nørrebrog. 23, $\frac{9}{10}$ 74, 1600. J Nilsson, Studiestr. 45. $\frac{13}{3}$ 85, P Nielson, Nyhavn, 7, $\frac{28}{5}$ 85, 1600. J F Nissen, Nørrebrog. 8. 800. P J Nissen, Absalonsg. 23. E Nolte, Nausensg. 52. A A Nuppenau, Gl. Kongev. 33, $\frac{21}{9}$ 76, 800. C G Nygaard, Gothersg. 7, $\frac{11}{4}$ 71, 1400. J C Nørregaard, L. Enghavev. 17 A, $\frac{29}{9}$ 75. A C Olesen, $\frac{7}{4}$ 85. A Olsen, Linnésg. 26, $\frac{22}{1}$ 84, 800. C Olsen, Nygaardsv. 18. C C Olsen, Tordenskjoldsg. 31, 5000. H Olsen, Enghavev. 32 C, $\frac{27}{5}$ 84. H C Olsen, Toldbodg. 17, $\frac{10}{1}$ 84, 1000. H P Olsen, Blaagaardsg. 19. J Olsen, Dronningensg. 4, 1200. J Olsen, Elmeg. 24, 1000. J Olsen, Havneg. 53, 1000. K Olsen, $\frac{4}{6}$ 85. N Olsen, St. Strandstr. 41, 1600. O Olsen, Borgerg. 28, 1000. O F Olsen, Silkeg. 3, 4000. O P Olsen, Rosengaarden 4, $\frac{12}{10}$ 75. T Ott, Tordenskjoldsg. 15. C F Ottesen, Gothersg. 158. H T Ottesen, Mikkellbryggsg. 5. H A Pedersen, Gothersg. 55, $\frac{28}{8}$ 83, 800. C Pedersen, Korsg. 18, 1200. C A Pedersen, Klærkeg. 30, $\frac{20}{7}$ 86. Cathrine M Pedersen, Nørreg. 32, $\frac{29}{6}$ 86. J E Pedersen, $\frac{20}{10}$ 83. J S Pedersen, Laxeg. 11, 800. N Pedersen, Frydsv. 5, $\frac{21}{2}$ 85, 1600. O Pedersen, $\frac{3}{2}$ 85. N Pedersen, St. Pauls Kirkeplads 116, $\frac{11}{6}$ 85, 800. S P Pedersen, St. Kongensg. 62, $\frac{23}{9}$ 86. G Pehrsson, Bredg. 5. J F Perleberg Skinderg. 18, $\frac{17}{3}$ 74. 800. A Petersen, Aabenraa 10, 800. A H Petersen, Frederiksbergg. 20. A N P Petersen, St. Kongensg. 68, $\frac{20}{8}$ 72, 1000. C Petersen, St. Kongensg. 44, 2000. C Petersen, Vesterbrog. 109, 800. C H H Petersen, St. Torveg. 25. C J Petersen, Bredg. 38, 1000. C J Petersen, Ahlefeldtsg. 23, 800. C W Petersen, L. Frydsv. 5, $\frac{15}{2}$ 66, 800. E Petersen, Elbag. 5. F Petersen, Steng. 19, $\frac{1}{2}$ 83. F A W Petersen, Østerfarimagsg. 53, 800. F P Petersen, Gothersg.

Livsforsikringselskabet New-York,

97. F W A Petersen, Nansensg. 50, ²⁶/₄
 64. G Petersen, Vesterbrog. 79, 800. H Petersen, Landemærket 15, 1000. H Petersen Nørrevoldg. 106, 1000. H C Petersen, Sølvg. 34, ⁷/₄, 74, 1400. H P Petersen, Knabrostr. 21. J Petersen, Fælledv. 12. J Petersen, Hovedvagtsg. 2, 3000. J Petersen, Nyhavn 38, 1000. J Petersen, Vesterg. 39. J Petersen, Pilestr. 61, 800. J B Petersen, Løngangsstr. 25, 1000. J E Petersen, Borgerg. 70, ²¹/₈, 84. J H Petersen, Admiralg. 15, ¹⁸/₁, 85. J J Petersen, Sølvg. 12, ²⁹/₇, 64, 800. J L K Petersen, Jacob Danefærdsv. 14, ⁸⁰/₁₀, 84. L Petersen, Teglgårdstr. 16. Laurentius Petersens Eftf., Bredg. 22. M R A Petersen, Fredensg. 7. N Petersen, Elmeg. 17. N Petersen, Korsg. 66. N Petersen, Ole Suhrg. 11. O V Petersen, Bryggerlængen ⁵/₈, 84. P Petersen, Naboløs 3, 2400. P C Petersen, Badstuestr. 9, ⁴/₈, 85. P E Petersen, Frederiksbergg. 32, ¹⁷/₁₀, 78, 800. P L Petersen, Hofskomager, Bredg. 22, P L P ²⁹/₄, 76, 6000, C F Petersen, ²⁰/₈, 76, 1400. P M Petersen, Blaagaardsg. 53, ¹⁹/₂, 78. R Petersen, Dybensg. 4. R Petersen, Dannebrogsg. 30. S Petersen, Elmeg. 23. T Petersen, Dronningens Tværg. 51, 1200. J A Pephth, Gl. Strand. L P Pettersson, ⁹/₁, 85. P E Plest, St. Kongensg. 59 F, 800. Hedevid J E Pløhn, ¹⁹/₇, 84. H P Poulsen, Vesterbrog. 37, 800. J P Poulsen, Dybensg. 2, 1200. S Poulsen, Nansensg. 20, ²⁸/₈, 86. J G Prytz, L. Kongensg. 27. V T Præstrud, Klosterstr. 14, ²⁸/₈, 68, 1000. O H Ramberg, Adelg. 62. H Ramm, Kjøbmagerg. 6, 1200. J M Randrup, Adelg. 7, ¹⁵/₁₀, 67, 1600. A Rasmussen, Vinstrupsv. 5. A Rasmussen, Frydsv. 33, ³/₁₁, 85, 800. C Rasmussen, Dr. Tværg. 45. C Rasmussen & Komp., Gothersg. 52. C V Rasmussen, ⁹/₈, 68. C D Rasmussen, Nørrebrogade 195, ⁴/₆, 85, 800. C E Rasmussen, Nyt dansk Skotøisfabrik, Dronningens Tværgade 61, 6000. D N Rasmussen, Asylg. 5, ²/₈, 64. H P Rasmussen, Nikolajg. 1, ²⁶/₄, 70, 1400. J C Rasmussen, Prindsesseg. 19. M Rasmussen, Gothersg. 22, ³/₅, 70, 2400. P Rasmussen, Vimmelskafte 38, 800. P F L Rasmussen, Gothersg. 77, ²⁴/₇, 77, 3600. R Rasmussen, Gl. Mønt, 21, ²²/₁₀, 85, 1200. S L Rasmussen, Frydsv. 9. R Rasmussen, ²⁷/₁₀, 83. R Rasmussen, Nørrefarimagsg. 40, ¹⁹/₁, 81, 800. E von Rehn, Larsbjørnstr. 24, 1400. F V Reingaard, Vænedamsv. 17, ¹⁸/₉, 77 og for Frederiksberg ⁹/₁, 81. C C A Reiffenstein, ²⁰/₆, 84. C V Reitzel, Vestervoldg. 105. C H Rickert, Slotsg. 45, ¹²/₂, 84. J A Ring, Ravnsborgg. 2, 800. J F Ringling, Skytteg. 4, ²¹/₇, 85. G E Riise, ¹⁹/₁₁, 83. C J F Rohlf L Kongensg. 4, 1400. C J Roikjer, Nansensg. 44, ¹⁷/₈, 75, 800. L Roikjer, St. Regneg. 9. J F Rosted, Pilestr. 27, 1400. H C Ruhser, Østerbrog. 26, 1200. J G Ryberg, Graabrødret. 15, ²⁹/₄, 85. S Ryberg, Østerbrog. 19, ¹¹/₅, 75. C A J Rydell, Regneg. 5, ¹⁵/₇, 86. T Røder, Danmarksg. 14. N J Salomonsen, Korsg. 19. N J Sandsted, Sølvg. 99, 1400. C W Scheuer, Ole Suhrg. 16, ⁵/₁₀, 86. H Schelofsky, Prindsensg. 10. O D Schjerdan, J A Schwartz G. 34, ²²/₁₀, 74. E H Schiødt, Gothersg. 55, 800. A L Schmidt, Wildersg. 15. J G Schmidt, Korsg. 42, ²⁷/₂, 72, 800. L E Schmidt, Frederiksborgg. 35, ⁹/₁₀, 84, 1200. P Schmidt, Stormg. 7. H P Schou, Halmstr. 4. J P Schou & Søn, Pilestr. 33, J P Schou, 2000, og T E T Schou, ²⁷/₄, 73, 1000. J V Schou, Halmstr. 4, 1000. H V Schrøder, Pilestr. 48, 800. J R Schrøder, Graabrødret. 19, ⁹/₄, 84. Schrøder, Rørholmeg. 22, 800. N Schweim, Graabrødret. 15, ¹⁹/₄, 66. J D Schwienings Eftf., Højbropl. 7. A P Schütze, Gasv. 7, ³/₂, 85. E G Segerling, Landskrona Tværg. 1. L A Sehested, Klosterstr. 24, ²⁶/₉, 82, 800. H E Sevel, Asylg. 8, ¹²/₇, 83, 1000. F Simonsen, Nørrefarimagsg. 54 B. J L Simonsen, ²/₇, 85. J Simonsen, Gl. Mønt 31, 1000. L J Simonsen, Nansensg. 40 B, ²⁶/₃, 68, 1200. P Simonsen, Krystalg. 12. J Sjøgren, Vendersg. 16, ²⁰/₁₁, 84, 800. A Skaarup, Guldbergsg. 18, ²⁶/₉, 76, 1000. G E Smedegaard, Dr. Tværg. 46, ⁹/₁₁, 85. H C J Smith, ¹⁴/₄, 85. Ny dansk Skotøisfabr., Dr. Tværg. 61. C E Rasmussen, 6000. F N Skov, Gothersg. 135, 1000. H J Smith, Herluf Trollesg. 7. G M Soldath, Blaagaardsg. 12, ²⁶/₇, 70, 1400. M C Soldath, Smalleg. 27, ²⁷/₁₀, 79. F L Sommerfeldt, Borgerg. 29, 1200. H Stamer & Søn, Bredg. 10. E A Stranger, Turesensg. 5, 1000. L A Steenbeck, Laxeg. 26, 1400. H N Stenersen, Fredensg. 4, ²⁹/₁₁, 86. J H Stenhuisen, St. Kongensg. 36, ²⁴/₄, 84, 1200. J H Stilling, Dannebrogsg. 2. T Stoel, Studiestr. 12, ²⁶/₈, 74, 1200. W L Struck, Vesterbrog. 79, ²¹/₂, 84, 1200. V Suder, St. Kongensg. 99, ³⁰/₁₃, 75, 1400. C F Svendsen, Nørrevoldg. 92, ²²/₁₀, 72, 3000. J E Svendsen, Baggesensg. 35, ⁹/₁₁, 66. L C Svendsen, Frederiksborgg. 23, ¹/₁₀, 78, 1000. J G Søeborg, Dr. Tværg. 30, ¹⁷/₈, 84, 800. A P Sødergreen, L. Strandstr. 16. J C Sønderby, Weberg. 11. C Sørensen, Kronprindsesseg. 30, 1400. C Sørensen, Kattesund 10. F V Sørensen, H C Ørstedsv. 41 B, ¹⁴/₈, 75. F V N Sørensen, ²⁴/₈, 85. G F Sørensen, Amagert. 7. H A Sørensen, Kristenbernikovstr. 14, ¹⁴/₆, 72, 800. H C Sørensen, Tagensv. 43, ¹⁶/₄, 74. H P Sørensen, Baggesensg. 30, ²³/₄, 85, 1000. J Sørensen, Vesterbrog. 90, ¹/₁₀, 78. J T Sørensen, Mønterg. 6, 1000. N Sørensen, Vesterbrog 98, 800. N P A Sørensen, Vesterbrog. 64, ²⁰/₄, 86. Peter A Sørensen, Vesterbrog. 64. S Sørensen, Korsg. 16, ¹¹/₄, 80. S M Sørensen,

Direktion for Danmark: Vimmelskafte 47, Kjøbenhavn.

Kalkbrænderiv. 38 B, $\frac{8}{1}$ 86. V F V Sørensen, $\frac{10}{4}$ 85. N G Thaarup, Gothersg. 50, $\frac{28}{3}$ 71, 6000. C P F Thiesen, Smedeg. 3, $\frac{9}{12}$ 73. H P Thiesen, Hummerg. 6, 1200. G M Tholle, Pilestr. 44, 3600. J Thom, Mønterg. 27, $\frac{6}{8}$ 78, 800. H H F Thuge, Nansensg. 30, $\frac{26}{1}$ 83, 1000. P C Tillebæk, Dr. Tværg. 15, 800. N A Torén, Gothersg. 163, $\frac{17}{2}$ 85. J L Tressing, Ved Stranden 20, $\frac{23}{8}$ 71, 4000. H Truelsen, Adelg. 45, 3600. H P Tvenstrup, Nybrog. 26, 800. M A Tykén, Østerbrog. 8. J Tønnesen, Klærkeg. 18. H K L Uhlfeldt, St. Strandstr. 13, $\frac{2}{8}$ 86. M K Uhrskov, Vesterbrog. 20, $\frac{8}{1}$ 84, 1600. C B Wagner, Frederiksborgg. 41, $\frac{8}{4}$ 80, 1200. F V Wagner, Nørrefarimagsg. 37. J J Wahlgren, Solitudev. 1 B, $\frac{28}{10}$ 86. L H Wahlstrøm, St. Kongensg. 85, 1000. J H Vallentin, Værnedamsv. 3, $\frac{26}{1}$ 82. A G Vallentin, $\frac{7}{10}$ 84. C P Wanstrom, Rørholmshg. 10, 800. P C Wassard, Korsg. 19, $\frac{20}{8}$ 81, 1200. Weidemann, Enke, Østerg. 43. R Weng, Frederiksborgg. 18, $\frac{23}{8}$ 79, 4000. J B Wengel, St. Kongensg. 40. J P Wernegreen, $\frac{10}{7}$ 83. C J Westergaard, Ny Adelg. 12, 1000. P H Westh, Guldbergsg. 11. C H Westphal (ophørt), L. Kongensg. 14, 1200. C A Weye, $\frac{10}{12}$ 85. Wilhelmssen, Lorentzensg. 10, 800. R Villadsen, Landemærket 49, $\frac{4}{10}$ 77, 1000. C Willer, St. Knudsv. 6, $\frac{17}{8}$ 67. C P Winblad, Borgerg. 76, 800. V E T Vindekilde, Mønterg. 22. C Winther, Schønbergsg. 10. C J P Winther, Gl. Kongev. 80. F W Winther, Landemærket 30. J W Winther, Jærgerg. 12, $\frac{27}{10}$ 74. L Wisman, L. Kongensg. 36, 1000. F W Witke, Pustervig 3, $\frac{22}{2}$ 72. L N Woer, Fælledv. 21, $\frac{28}{12}$ 64. E Ytting, Nørrebrog. 72, $\frac{29}{4}$ 83, 800. Fr Zesch, Vingaardstr. 1, $\frac{27}{8}$ 72, 1400. C F Zwicky, Klosterstr. 3, 1400. N G Øder, Kattesund 2, 1200. Maria C Østerberg, $\frac{21}{2}$ 84. N J Østerlin, Gothersg. 99, $\frac{11}{11}$ 86.

Skorstensfejere. Eilstrup, Sølv. 28, for St. Annæ-Vester Kvarter, $\frac{18}{8}$ 63, 6000. Erichsen, Rosengaarden 5, for Nørre-Klædebo- og Frimands Kvarter, 5000. Heidkampfs Enke, Stormg. 25, for Vester-, Strand-, Snarens, Vestervold- og Udenbys Vester-Kvarterer, 9000. C W Liebig, Kolbjørnsensg. 16, for Vestervold Kvarter samt Kvægtorvets-Gasværkets og Gl. Kongevejs Roder, 4000. O F Møller, Aabenraa 31, for Kjøbmager og Rosenborg Kvarterer, 2600. C C Nybroe, Valdemarsg. 49, for Skydebanens, Sorte Hesta, Enghavevejs og Vesterfælled Roder, 5000. C J Olsen, Dybensg. 2, for Gammelholms Rode, 6000. A F Olsen, Nørrebrog. 57, for den Del af Udenbys Klædebo Kvarter, der dannes af Kirkegaard-, Havremarkens-, Lersøens- og Fælled Roder, 7000. C C Petersen, Østerbrog. 62, for Blegdams-

Østerbros og Strandvejens Roder, 6000. F E Poulsen, Nørrevoldg. 27, for Nørrevold- og Østervold Kvarter og af Udenbys Klædebo-Kvarter: Blegdams-, Østerbros- og Strandvejs Rode, 25,000. L W Rasmussen, H C Ørstedsv. 39 A, for Frederiksberg nordre Sogn. C Steen, Gl. Kongev. 146, for Frederiksbergs søndre Sogn. W Steen, Aag. 42, for den Del af Udenbys Klædebo Kvarter, der dannes af Blaagaards-, Ravnsborgs- og St. Hans Rode, 4000. H E Werner, Fredericiag. 13, for St. Annæ Øster Kvarter og Citadellet, 2600.

Skriftstøbere. H A F Fries, Fiolstr. 9, 30,000. W Simmelkjær, Kjøbmagerg. 50 E, $\frac{18}{11}$ 73, 10,000.

Skrædere. O Abrahamsen, St. Hansg. 12, 1000. J R Aggersborg, Nørrebrog. 17. V J Ahrenst, Viktoriag. 18. P C Ahrentzen, Østerbrog., Lægeforeningens Bol. G. 4. C J Aistrup, Kronprindsesseg., Havebutik 8. L P Aistrup, Baggensg. 18, 1000. A A Anderberg, $\frac{30}{8}$ 83. A B Anderberg, St. Hansg. 16, $\frac{14}{7}$ 70, 1600. A Andersen, Overg. o. V. 44, $\frac{22}{11}$ 83. A Andersen, St. Pederstr. 5, $\frac{8}{7}$ 84. A N Andersen, Klosterstr. 6, 800. B A Andersen, Knabrostr. 8, 1400. C F Andersen, Gl. Kongev. 82. C A Andersen, Peder Skramsg. 12, 800. F F Andersen, Fiolstr. 17, 1600. C E Andersen, Pr. Jørgensg. 6, $\frac{11}{8}$ 86. J E Andersen, Laxeg. 14, $\frac{19}{8}$ 73, 1400. S P Andersen, Linnésg. 3, $\frac{21}{1}$ 84. Andersen, Kronprindsesseg. 42, 1200. N P Andersen, Bredg. 10, 800. P Andersen, Borgerg. 67, $\frac{18}{8}$ 85. A W Andersen, Gernersg. 3, 800. L J Andersson, Walkendorffsg. 30, $\frac{23}{11}$ 76, 1200. J Andersen, Rigensg. 7, $\frac{1}{10}$ 85. J C Andreassen, $\frac{3}{7}$ 85. C F Arneberg, Gl. Kongev. 82. A P Augustsen, Linnésg. 33, $\frac{21}{4}$ 81, 2000. H H Axen, Farverg. 24. J Bartram, Korsg. 37, 1000. M H Becher, Studiestr. 16, 1200. W Becks, Gothersg. 61, 1000. J N Berglund, St. Pauls Kirkepl. 120, $\frac{27}{8}$ 86. Chr W Berthelsens Eftf., Kjøbmagerg. 26. Bevensee, Gothersg. 117, 1000. N A Blomqvist, Rosenborgg. 10, $\frac{17}{11}$ 81, 1000. C W Bodé, Sværteg. 9, 2400. C J Bond, Nørrevoldg. 9, $\frac{25}{1}$ 72, 1600. P Bondesen, L. Istedg. 5. F L Borella, $\frac{8}{1}$ 85. J O Borgelin, $\frac{13}{6}$ 84. H J Borgen, Herluf Trollesg. 18, $\frac{21}{10}$ 84. A C L Borgersen, Adelg. 1, $\frac{25}{2}$ 86, 1200. R Borgersen, Peder Skramsg. 10, 1000. E A Borgmann, Skvalderg. 7, 800. A N Borgqvist, Havneg. 11. Chr C Boysen, St. Kongensg. 10, 800. M Boysen, Nørreg. 26, $\frac{28}{8}$ 78, 5000. J F Brinker, Ny Østerg. 9, $\frac{8}{8}$ 72, 4000. J V Brøskly, Landemærket 51. H J Buch, Nikolajg. 7, 3600. H C Buck jun., Østerg. 29, 6400. P C J Buck, Adelg. 7, 2000. Chr Bye, Kristenbernikovstr. 5, 800, J Børre-

sen jun., Linnésg. 16 B, 1000. Iver Børresen, Firma, Østerg. 26, W Børresen, $\frac{4}{4}$ 82, og J Pedersen. P Bøttcher, Borgerg. 5, $\frac{16}{10}$ 77, 800. C H Carstensen, Blaa-gaardsg. 49, 800. C Christensen, Nørreg. 31, $\frac{14}{4}$ 85, 4000. C H A Christensen, $\frac{12}{11}$ 85. C R Christensen, Elmeg. 28, 2400. Chr Christensen, Østerg. 16. J Christensen, Gothersg. 12, $\frac{26}{1}$ 76. Mathias Christensen, Kong, Nyt. 34, $\frac{30}{6}$ 84, 4400. N Christensen, Holmensg. 29, 800. N Christensen, Landemærket 23, $\frac{26}{6}$ 84, 800. P C Christensen, Holm. Kan. 34, 1400. G Christgau, Østerfarimagsg. 8, $\frac{11}{12}$ 84. A Clausen, St. Kongensg. 99, 1000. H Christiansen, Rørholmshg. 17, 1400. L H Cohn, Skinderg. 6. 1200. A C Conradsen, Skvalderg. 3, $\frac{27}{4}$ 69, 1200. C B Creemers, Silkeg. 11, 1200. A E Dahl, Strandg. 20, 1000. H P Dahl, Nørrevoldg. 52, 1000. H N J M Dam, $\frac{9}{1}$ 84. Damm & Eriksen, Amagert. 25, B Eriksen, $\frac{11}{10}$ 70, 5000. W H F Dewahl, Pilestr. 33. L H Dichmann, Gothersg. 42, $\frac{9}{10}$ 67, 1600. C Didrichsen, Havneg. 49, 2000. J D Døpke St. Pauls Kirkepl. 116, 2400. F Eckermann, Bredg. 2. G E Eichert, Frederiksborgg. 28, $\frac{19}{10}$ 77, 800. N Eistrup, Værnedamsv. 11, $\frac{29}{7}$ 73. C J Ekberg, Sølv. 6, 1000. P J Ekberg, Hummerg. 18. C Ekdahl, Graabrødret. 3, 800. N P Ekelund, Mønterg. 36, $\frac{21}{10}$ 69, 800. S Eliesen, Gothersg. 28. H H Eitang, Adelg. 83, 1400. E Englund, Walkendorfsg. 34, $\frac{13}{9}$ 67, 1000. Ole Erichsen & Komp., Nikolajg. 5, O Erichsen, 1600. L Ericson, Ny Kronprindsessg. 24, 800. O P Erlandsson, Ole Suhrsg. 9, $\frac{10}{6}$ 86, 800. O Fahlcrantz, Ole Suhrsg. 15, 1000. Fallesen, 6400, & Fisker, 3000, Frederiksborgg. 19. C Ferdinandsen, Mønterg. 14, $\frac{19}{3}$ 85, 800. A P Fischer, Viktoriag. 18. L Fléon & Komp., Østerg. 12, F Fléon, 6800. J Florin, Knabrostr. 25. H P Foldmann, Borgerg. 25. M P Follin, Kompagnistr. 3, $\frac{7}{10}$ 86. C L Frederiksen, $\frac{23}{7}$ 85. M Frichsen, J C Snerdings Eff., Holmens Kanal 8, $\frac{20}{2}$ 66, 2400. M F From, Gothersg. 71, $\frac{21}{4}$ 85, 1000. P J From, L. Kongensg. 25. J A Frost, Frederiksbergg. 9, $\frac{17}{4}$ 77, 1200. B M Frydenberg, Strandg. 15. F Furche, Kristenbernikovstr. 6, 800. J O Garben, Ravnsborgg. 16. G V Gehrke, Rosengaarden 11. G H Gehrken, Nørrebrog. 46, $\frac{13}{11}$ 84. P F Gether, Ny Vesterg. 6, 800. A J Gjelstrup, Boldhusg. 4, 1400. J Goebel, St. Regneg. 1. J U Gotthlielsen, L. Kongensg. 21, 1000. V C Granzow, Borgerg. 38, 1600. E Groth, L. Kongensg. 22. D Gøtz, Gl. Mønt 23. H Haagensen, Skinderg. 3, 1200. F J Hagmann, Toldbodg. 3, $\frac{9}{6}$ 66. A P Hald, Gl. Mønt 37, $\frac{2}{3}$ 86. O N Hallenberg, Linnésg. 26, $\frac{9}{4}$ 84, 800. J Hammermüller, Toldbodg. 11, $\frac{27}{12}$ 77, 1000. A Hansen, St. Pederstr. 33, $\frac{3}{7}$ 84, 800, A B Hansen, Vimmelskaflet 38, 1000. C Hansen, Gothersg. 59, $\frac{8}{6}$ 84, 800. Chr Hansen, Østerg. 6, $\frac{11}{11}$ 84, 5000. F Hansen, Frydsv. 36-38, $\frac{15}{11}$ 83, 3000. H Hansen, Gothersg. 75, 800. H Hansen, Mønterg. 7. H Hansen, Knabrostr. 14. J Hansen, St. Torveg. 3, 1000. J C Hansen, Alleeg. 7. J P Hansen, $\frac{29}{3}$ 83. L Hansen, Gothersg. 79, $\frac{29}{12}$ 68, 2000. M P Hansen, $\frac{9}{2}$ 83. N Hansen, L. Kongensg. 79, 2000. O Hansen, Nørrebrog, 154, 1000. Ole Hansen, Antoniestr. 11, $\frac{22}{10}$ 74, 800. P Hansen, Sortedamsg. 7. P Hansen, Dosseringen 38, 2400. P Hansen, Gl. Mønt 37, 800. P Hansen, L. Kongensg. 36, 1000. P Hansen, Frederiksborgg. 24. P A Hansen, $\frac{22}{1}$ 84. P Hansen & Komp., Ny Østerg. 11. R Hansen, Bredg. 7, $\frac{9}{9}$ 74, 1200. S Hansen, Frederiksborggade 36, $\frac{4}{6}$ 81, 1000. S Hansen, Aabenraa 16, $\frac{22}{6}$ 86. S A Hansen, St. Hansgade 16. Emil Hartvig, Gothersgade 19, 1800. J E Hartvig, Gl. Mønt 35, $\frac{14}{6}$ 80, 800. C W A Hass, Integ. 2, 1600. S G Heimann, Ole Suhrsg. 14, 1400. Hellebæk Fabr. Ny Østerg. 7 og Frederiksborgg. 54, $\frac{9}{4}$ 78. L M Høllqvist, Gothersg. 32. O Henriksen, Brolæggerstr. 1, 1200. J P Hjorth, St. Hans G. 7, 800. H Rasmussen, Johansen & Møller, Hofleverandører, Kjøbmagerg. 9, H Rasmussen, 9400, L Johansen, 9400, og J P Møller, 9400. H H Holbech, Meriansg. 10, $\frac{12}{2}$ 85, 1200. N Holgersen, Gothersg. 63, 800. G Holm, Korsg. 1, 1200. O Holm, Korsg. 36-38, $\frac{19}{11}$ 74, 1000. P Holm, Gothersg. 95, 3000. P N Holmbech, Ny Adelg. 6, $\frac{22}{6}$ 84, 800. N B Holmberg, Tordenskjoldsg. 26, $\frac{25}{8}$ 84, 1200. P Holmqvist, Herluf Trollesg. 12. R L Holte, Knabrostr. 5, $\frac{9}{4}$ 76, 2200. N Holtum, Lorentzensg. 6. R Hoppe, Holmens Kanal 22, 2400. C P Hoyberg, $\frac{19}{6}$ 84. J Hultin, Adelg. 36, $\frac{15}{3}$ 77, 800. B A Hutter, Østerg. 30, $\frac{9}{6}$ 85. C F Jacobs, Løvstr. 8. J Jacobsen, Tordenskjoldsg. 26, 800. N P Jacobsen, Pederhvidtfeldtstr. 16, $\frac{80}{8}$ 86. P Jacobsen, Herluf Trollesg. 24, $\frac{18}{2}$ 68, 1800. R P Jacobsen, Gl. Mønt 6, $\frac{80}{10}$ 77, 2400. J H Ibsen, Gl. Kongev. 62. C U Ibsen, Tordenskjoldsg. 12, $\frac{9}{4}$ 86, 2400. C F Jensen, Kaalundsg. 8, $\frac{20}{5}$ 86, 800. E H Jensen, Nørrefarimagsg. 45. A. H Jensen, Dannebrogsg. 47 A, 1000. H Jensen, Tordenskjoldsg. 28, $\frac{21}{10}$ 84. H M Jensen, Gl. Mønt 9, 3000. J N Jensen, Kjøbmagerg. 53, $\frac{25}{2}$ 69. M Jensen, Webersgade N Jensen, Peder Skramsg. 22, 2400. N P Jensen, Nørrefarimagsg. 55, 2400. N P Jensen, Pilestr. 68, $\frac{15}{4}$ 86. P Jensen, Hyskenstr. 9. R Jensen, Griffenfeldtsg. 35 A, $\frac{30}{6}$ 84, 1000. R Jensen, Dybensg. 16, 800. J Johansen, St. Regneg. 13, $\frac{1}{2}$ 76, 800.

Direktion for Danmark: Vimmelskaflet 47, Kjøbenhavn.

J Johansen, $\frac{6}{5}$ 84. P E Johannesson, $\frac{12}{2}$ 85. P Jernsson, $\frac{5}{5}$ 85. N K Ipsen, Hummerg. 10, 800. U Ipsen & Ko., Kongens Nytorv 21, U A Ipsen, 16,000. P B Isberg, Holmsg. 38, $\frac{10}{12}$ 85, 800. J B Ivérus, St. Kongensg. 33, $\frac{1}{6}$ 75, 1200. J G Johnson, Adelg. 3, 1600. M Jønsson, Vendersg. 16, 1200. C A Jørgensen, Nørrefarimagsg. 50, $\frac{18}{1}$ 85, 1000. H Jørgensen, Gothersg. 57, $\frac{6}{3}$ 83, 1200. H Jørgensen, Asylg. 1, 800. H J Jørgensen, Studiestr. 12, 800. H P P Jørgensen, Egeg. 6. J Jørgensen, Mønterg. 34, 1000. M Jørgensen, Nansensg. 25 B. R Jørgensen, Brolæggerstr. 2, $\frac{17}{6}$ 86. S Jørgensen, St. Regneg. 24. C C Kaiser, Mønterg. 12, $\frac{16}{6}$ 82, 1200. B Keiding, Vingaardstr. 15, 4000. G F Kessel, $\frac{9}{3}$ 76, 1400, & A P Augustsen, $\frac{21}{4}$ 81, St. Kongensg. 32, 2000. P H Kessel, Baggesensg. 10. L C Kielberg, Gl. Kongevej 167. V Kielerich, Kjøbmagerg. 5, $\frac{13}{12}$ 83, 10,000. J Kirch, Mikkalbryggersg. 9, 800. P G Kirschner, Holmsg. 21. Kjøbenhavns billige Beklædningsoplag, Frederiksborgg. 2. J J Knoop, St. Regnegade 13, $\frac{30}{3}$ 69, 800. H P Knudsen, Webersgade 11, $\frac{25}{6}$ 86. S Knutzon, $\frac{7}{4}$ 85. E F Koch, Dybmsg. 20, $\frac{4}{5}$ 82, 800. F Koch, Vestervoldg. 113, $\frac{13}{6}$ 67. H P Koføed, Rosengården 5, 800. C M Koldbye, St. Kongensg. 39, 1000. J H Kreutzfeldt, Nørrefarimagsg. 54 B, 800. G Krogh, Blaagaardsg. 12, 1200. L Krogh, Ny Østerg. 7, 1100. A C Krolls Søn, Gothersg. 20, J W T Kroll, $\frac{19}{6}$ 78, 2400. J V Kroll, J V Kroll & Krogh, Ny Østergade 7, $\frac{17}{6}$ 69, 3000. C J Kronsell, Gothersgade 53, $\frac{21}{6}$ 73, 2400. J J F Krull, Vestervoldg. 91, $\frac{31}{10}$ 82. J P Krüger, Gothersg. 135. A A Køhler, Gothersg. 18, 3600. C F W Køhn, Gl. Mønt 11, 2400. C M Kølbye, St. Kongensg. 39, $\frac{20}{3}$ 77, 1000. A K W Lange, Fredensg. 27, $\frac{16}{6}$ 86. P L H Lange, Emiliev. 6. A Larsen, Blaagaardsg. 37, $\frac{18}{10}$ 83. Carl & Martin Larsen, Kongens Nytorv 26, L M Larsen, 7000, og C Larsen. F C Larsen, Bredg. 5, $\frac{29}{2}$ 72, 800. J Larsen, Baggesensg. 7, $\frac{27}{6}$ 74. N Larsen, Hovedvagtsg. 8. P C Larsen, Ole Suhrsg. 11, $\frac{22}{6}$ 86. S C P Larsen, Sølvg. 85 A. K G W Larsson, $\frac{29}{6}$ 85. J Lassen, Gothersg. 29, 1000. J C Lassen, Krystalg. 28, $\frac{29}{10}$ 84. M Lassen, Dronn. Tværg. 6, 800. L Lauritzen, Pilestr. 22, 1000. N Lauritzen, Borgerg. 11, $\frac{11}{6}$ 86. A G Leander, Pilestr. 80, $\frac{18}{5}$ 86. J F Lehnert, Løvstr. 12, $\frac{2}{10}$ 73, 800. P Lehrmanns Eftf., Gothersg. 30, Chr Brønderslev-Hansen, $\frac{3}{6}$ 85, 1200. N J Lehnert, Sværtæg. 5, $\frac{29}{11}$ 83. H F Lienhøft, Nansensg. 47, 800. A T Linck, Frederiksborgg. 48, $\frac{27}{11}$ 70, 10,000. C Linck, Slotsg. 10. H H S Lind, Grønneg. 13, 800. J A Lind, Gammeltoftsg. 14. J L Lindberg, Hyskenstr. 12. J O Lindqvist, Nørrevoldg. 106. C M Lindstrøm, Ravnsborgg. 20, $\frac{27}{4}$ 75. J Lippert, Vestervoldg. 113. C Liptak, L. Istedg. 4. J C Lodberg, Griffenfeldtsg. 26, $\frac{16}{11}$ 71. L Lorentzen, Korsg. 52. J R Lund, Kongens Nytorv 24. N J Lundberg, Klosterstr. 24, $\frac{21}{2}$ 82. P J Lundberg, L. Kongensg. 37, $\frac{2}{6}$ 86, 1000. O Lundgren, Rigensg. 28, $\frac{19}{3}$ 83, 1400. F P F Lütche, $\frac{24}{3}$ 85. N L Maagensen, L. Kongensg. 31, 800. Anders Madsen, Nørreg. 23, 1600. J P Madsen, St. Pauls Kirkeplads 116, $\frac{24}{10}$ 71, 800. L S Madsen, Hummerg. 10, $\frac{5}{6}$ 74, 800. P A Madsen, Østerbrog. 27, 1200. R A Manteuffel, Laxeg. 10, $\frac{26}{4}$ 83, 800. Chr Marcher, Viktoriag. 18. Chr Marer, Fiolstr. 27, 5000. J Margolinsky, Vingaardstr. 5, $\frac{6}{12}$ 83, 5000. Lauritz Mathisen, Silkeg. 10, 1800. H Mathiesen, Batteriv. 34. E Mayer, Østerfarimagsg. 26. J Megetzy, Vestervoldg. 113. C L Messerschmidt, Skinderg. 49, $\frac{28}{7}$ 81. M Mikkelsen, Gothersg. 99, 800. R Mikkelsen, Holmsg. 36. C Monde, Vesselsg. 2, 4000. C Mortensen, Viktoriag. 18. O Morthensen, Larsbjørnstr. 15, 3600. H W Myhlendorff, Ny Østerg. 12, $\frac{29}{10}$ 63, 11,000. N Müller, Gl. Kongev. 11, 1200. D V Mæhl, Frederiksborgg. 40, 1800. C F W Møller, $\frac{7}{2}$ 84. P F Møller, Borgerg. 59, $\frac{19}{7}$ 66. P F Møller, Nørrefarimagsg. 44 B. V C Møller, Baggesensg. 18. K Mørck, Graabrødret. 5. W A Ney, Nansensg. 3. A Nielsen, Holbergsg. 3, 3000. A Nielsen, Pederhvidtfeldtstr. 14, 1000. C Nielsen, Bredg. 20. F Nielsen, Peder Skramsg. 26, 2400. H E Nielsen, Prinds Jørgensg. 9. J Nielsen, Kattesund 8, $\frac{12}{11}$ 68, 1000. J Nielsen, Gl. Mønt 13, $\frac{14}{6}$ 83. J Nielsen, Aabenraa 35, $\frac{30}{2}$ 84, 1800. J C Nielsen, Gl. Mønt 13. J P Nielsen, Vognmagerg. 19, $\frac{18}{10}$ 83. N Nielsen, Dronn. Tværg. 54. N Nielsen, Nørrebrog. 206, 1200. N Nielsen, Vingaardstr. 14. N P Nielsen, Vognmagerg. 18, $\frac{4}{2}$ 86. O Nielsen, L. Torveg. 37, 2000. P Nielsen, Skinderg. 36, 800. P Nielsen, Grønneg. 37, 1000. P Nielsen, Vognmagerg. 19. R C Nielsen, Vognmagerg. 6, $\frac{22}{6}$ 81, 800. S P Nielsen, Østerbrog. 26, $\frac{13}{1}$ 85. W Nielsen, L. Kongensg. 13, 1800. N Nielsson, Dronn. Tværg. 54, $\frac{14}{10}$ 75, 1600. H N Nørbye, Jernbaneg. 5, 5000. J M S Oøder, Mønterg. 32, 1200. V G Ohlsson, Borgerg. 124. J C Olesen, Gothersg. 129, $\frac{25}{3}$ 86. E N J Olsen, Blaagaardsg. 23, $\frac{20}{7}$ 86. J Olsen, St. Pederstr. 49. N Olsen, Badstuester. 8, 2000. N P Olsen, Studiestr. 47, 800. P Olsen, Halmstr. 1, $\frac{4}{7}$ 67, 1400. O Olsson, St. Pauls Kirkeplads 118, 1200. C O Osberg, Raadmandsg. 9, $\frac{21}{8}$ 83. Meyer

Livsforsikringselskabet New-York,

Osier, Kjøbmagerg. 40, 4000. J B Palmqvist, $\frac{22}{4}$ 85. J H Patheier, Borgerg. 4, 1200. H Paulsen, Ahlefeldtsg. 26. E Pedersen, $\frac{19}{5}$ 85. M Pedersen, Gothersg. 55. $\frac{10}{13}$ 68. N C Pedersen, St. Regneg. 2, 1800. O Pedersen, $\frac{11}{12}$ 83. P Pedersen, $\frac{18}{11}$ 83. P Pedersen, St. Kongensg. 96, $\frac{19}{6}$ 86. H A Penter, Laxeg. 35, $\frac{3}{7}$ 64, 1600. J Persson, Borgergade 35, $\frac{27}{1}$ 85, 1600. A Petersen, Linnésg. 26, 1600. A Petersen, Hauserg. 24, 1000. A J Petersen, St. Hansg. 17. Brødr. Petersen, Gothersg. 48. C Petersen, 2400. C C Petersen, Laxeg. 20, 800. Chr V Petersen, Holbergsg. 20. F V Petersen, Bredg. 21, $\frac{10}{8}$ 75, 3000. H Petersen, Herluf Trollesg. 18. H C Petersen, Nørrebrog. 23. H C J Petersen, Peder Skramsg. 14, $\frac{23}{11}$ 83, 2000. J Petersen, Ny Østerg. 7, 1400. J Petersen, Pilestr. 27. J Petersen, St. Regneg. 5. J Petersen, Ny Østerg. 12, 1200. M Petersen, Dronn. Tværg. 57, 800. M Petersen, Rigensg. 8. M Petersen & Marer, Bredg. 20, C Marer, 5000. N C Petersen, St. Regneg. 2, 1800. P Petersen, Adelg. 23. P Petersen, St. Kongensg. 96, 1400. P C Petersen, St. Strandstr. 8, $\frac{23}{1}$ 72, 1400. P K Petersen, Turesensg. 13 A. P W Petersen, Baggesensg. 10. Sophus Petersen, 3000, & Gjelstrup, 1400, Boldhusg. 4, P J Petersen. A Petersson, $\frac{9}{5}$ 84. F Polke, Tordenskjoldsg. 29, $\frac{20}{4}$ 69, 800. A S Poulsen, Holmensg. 33. H Poulsen, Aag. 36, 1600. N P Poulsen, Østerbrog. 26, $\frac{25}{11}$ 86. P Poulsen, Saxog. 4, $\frac{24}{8}$ 82. F Priemc, Gothersg. 39, 1000. Proschowsky & Nielsen, Holmens Kanal 24, J C Nielsen, 1000. F C H T Puls, $\frac{29}{11}$ 83. N Pålsson, Gl. Mønt 7, $\frac{27}{5}$ 86. C F Rabitz, Fredericiag. 94, 800. C Rasmussen, Havneg. 11, 2000. C Rasmussen, Vognmagerg. 15, $\frac{28}{11}$ 77. C Rasmussen, Bjelkes Allee 25. C O Rasmussen, Holmens Kanal 28. H C Rasmussen, Martinsv. 6, $\frac{17}{1}$ 84. L C Rasmussen, Fortunstr. 4, 1000. N Rasmussen, Knabrostræde 8, 800. Brødr. Reddersen, Højbroplads 5, H L Reddersen, $\frac{4}{12}$ 79, 3000 (se **Annonceafd.**). A V Rée, Frederiksborgg. 28, $\frac{18}{5}$ 76, 800. J Reidl, Nørrebrog. 45, 1000. H Reidtz, Wiedeweltsg. 14. J H C Reinecke, Naboløs 1, $\frac{3}{5}$ 77, 1200. C Reinholdtz, Laxeg. 5, $\frac{21}{5}$ 67, 1000. J A F Riecken, Holmens Kanal 38, 3800. W Rierner, Blaagaardsg. 38, $\frac{27}{1}$ 74. G W Rienek, Knabrostr. 6, 1000. And Ring, Wiedeweltsg. 46, 1200. C E Ritter, Øster Farimagsg. 16 A. G Rosvall, St. Kongensg. 5, 800. E F Ryckmann, Admiralg. 4, 1000. S M Ryder, Adelg. 90, 800. J Rydholm, Holbergsg. 28, 800. J Salm, Ravnsborgg. 16, 1000. N F Sandell, St. Kongensg. 69, 800. E F Schack, St. Hansg. 12. H C Schandorph, Steng. 20. H E Scheel, Mikkelbryggerg. 5, $\frac{16}{1}$ 66, 800. A Scheer, St. Regneg. 22, 800. J B Schilder, Skinderg. 23, 5000. V Schilder, Vimmelskafet 48. F Schmidt, Hummerg. 15, 2400. F H A Schmidt, Skvaldalg. 15, $\frac{24}{8}$ 65. Schmidt & Ibsen, Tordenskjoldsg. 12, Sophie Ibsen, 8000. N C Schmidt, Ny Østerg. 5, 5000. C T Schneider, Dronn. Tværg. 41. F W Schreiber, Mønterg. 34. J F Schytz, Havneg. 15, $\frac{23}{3}$ 86. J C Schytz, St. Torveg. 16, $\frac{11}{11}$ 73, 1000. C A Schøbs, Landemærket 29. C M Schünemann, Borgerg. 3, $\frac{11}{11}$ 73, 1200. C C Sievecke, Cort Adellersg. 3, $\frac{9}{4}$ 75, 1200. J A Simonsen, L. Kongensg. 1, 1600. J J Simonsen, Gothersg. 26, 1600. L Sivertsen, Sortedamsg. 15, 1000. N Sjøren, Amagerstov 4, $\frac{19}{4}$ 84, 3600. S Sjøstrøm, Holmensg. 19, $\frac{15}{5}$ 83. A J Skjoldberg, Kongens Nytorv 8, $\frac{28}{11}$ 71. R Smith, Læderstr. 24, 800. C F Steffensen, Vognmagerg. 34, $\frac{19}{8}$ 74. F V Strate, Grønneg. 38, $\frac{9}{11}$ 70, 1800. C F Støvhase, Dronn. Tværg. 17. O Støhr, Viktoriag. 18. C Sundberg, Hovedvagtsg. 4, $\frac{9}{11}$ 69, 2000. P Svendsen, Borgerg. 31. P Svensson, Kristenbernikovstr. 9, $\frac{24}{8}$ 82, 800. K Sylling, Slotsg. 27 B. A C Syrig, Gothersg. 77, $\frac{30}{1}$ 72, 1600. N Syvertsen, Bryggerlængen 8, $\frac{9}{7}$ 79, 800. J P Søderberg, Nansensg. 10, $\frac{18}{1}$ 83, 800. F Søeberg, Skinderg. 41, $\frac{7}{4}$ 70, 1400. E M Sømød, Rosenborgg. 17, $\frac{11}{1}$ 83, 1000. C P Sørensen, Gothersg. 31, 1600. J Sørensen, Korsg. 39. P Sørensen, Nørre Allee 3, $\frac{19}{10}$ 86. N C Sørensen, $\frac{16}{5}$ 83. C Tafdrup & Ko., Silkeg. 6, 7000. J F Tesch, Brog. 4, 800. L V H Theisen, Slotsg. 12, $\frac{9}{1}$ 84, 800. D Therkelsens Enke & Søn, Kongens Nytorv 3, Gross. V T E Therkelsen, $\frac{16}{9}$ 80. F C Therkelsen, Lille Vartov, Strandv., $\frac{9}{9}$ 83. C Thomsen, Viktoriag. 18. F V Thomsen, Egeg. 2. T Thomsen, Ole Suhrsg. 8, 800. H Thuesen, Dyrkjøb 3. J A Tiliander, $\frac{17}{2}$ 85. J C Torp, Blaagaardsg. 53. J P Trimborns Eftf., Integ. 2, C W A Hass, 1600. O Tuvevsson, Rørholmeg. 2 A, $\frac{9}{11}$ 86. Chr L Tønder, St. Kongensg. 27, 3600. F Utermøhlen, L. Strandstr. 18, 800. J Wendler, Dybensg. 4, 800. E Weidemann, Laxeg. 16, 1600. J H Westerberg, Borgerg. 7, 2000. E V Westerlund, Mikkelbryggerg. 4, $\frac{27}{11}$ 73, 1000. S Wetterholtz, Nørrefarimagsg. 62, $\frac{4}{8}$ 85, 800. Wilken & Søn, Bertelsens Eftf., Klareboderne 10, A H Wilken, 3000, og A Wilken, $\frac{21}{10}$ 75, 1400. F C F Wilken, Viktoriag. 18. H N Winther, Rosen-gaarden 9, $\frac{15}{4}$ 73, 1000. W Wissel, Holmensg. 23, $\frac{27}{2}$ 73, 800. L Voges, Nørrebrog. 1, 800. C O Wollau, Ny Østerg. 9, 2400. P Woulffsbach, Landskrona Tværg. $\frac{24}{10}$ 65. J Wulff, Admiralg. 7, $\frac{3}{2}$ 85. Henriette W Wæber, Vognmagerg. 21, $\frac{15}{7}$ 86. H A Zierau, St. Kongensg. 45, 3600. G

Direktion for Danmark: Vimmelskafet 47, Kjøbenhavn.

Øhrstrøm, Peder Skramsg. 26, $\frac{17}{8}$ 84, 800. A R E Øller, Tordenskjoldsg. 3, $\frac{4}{8}$ 85, 12,000. O F N Ømann, Larsbjørnstr. 23, $\frac{10}{5}$ 84, 1000. A P Ørfeldt, Baggesensgade 10.

Forfærdigere af Beklædningsgjenstande. S V J Andersen, $\frac{25}{8}$ 84. A S Bendahl, Vesterbrog. 43, $\frac{9}{0}$ 84, 1200. Adelaide V Beyer, Vimmelskaflet 49, $\frac{26}{1}$ 86. A Christensen, $\frac{23}{10}$ 83. V A Dolberg, Hestemøllestr. 8, $\frac{11}{11}$ 84. H Elben, Vesterbrog. 68, $\frac{7}{10}$ 84, 2400. Fallesen & Fisker, Frederiksborgg. 19, C P Fallesen, $\frac{23}{0}$ 85, 6400 og H V A Fisker, $\frac{29}{4}$ 85, 3000. C Ferdinandsen, Mønterg. 14, $\frac{16}{8}$ 85, 800. E S Gjetting, Østerg. 40, $\frac{17}{3}$ 85, 2000. J A Gøthe, $\frac{29}{1}$ 85. Haandgjæringsforening for fattige Kvinder paa Nørrebro, $\frac{9}{10}$ 83. S C L Halberg, Kbhvns Trikotagefabrik, Wiedeweltsg. 57, $\frac{1}{2}$ 83, 2000. F Hansen, $\frac{16}{11}$ 83. P D Hansen, $\frac{16}{1}$ 85. A M Henderler, St. Kongensg. 30, $\frac{24}{2}$ 85, 1200. Caroline W Jensen, $\frac{3}{4}$ 84. L J Jensen, $\frac{5}{4}$ 83. P J Jensen, $\frac{17}{4}$ 84. Andrea C Kitler, Frederiksborgg. 29, $\frac{1}{4}$ 86. Ane H Klingert, $\frac{4}{0}$ 84. A Koenig, $\frac{21}{6}$ 85. Caroline E Lindberg, Niels Hemmingseng. 6, $\frac{20}{10}$ 85. A E Lundgreen, Frederiksborgg. 22, $\frac{2}{11}$ 86, 1200. C H Meissner, $\frac{31}{7}$ 84. H Mortensen, $\frac{9}{6}$ 84. A Michelsen, Dronningensg. 2, $\frac{28}{10}$ 84, 800. Sophie A Nielsen, $\frac{29}{11}$ 83. Johanne M Nyemann, $\frac{19}{4}$ 85. Simon Olesen & Ko., Kjøbmagerg. 50, S Olesen, $\frac{18}{2}$ 83, 4000. J Pedersen, Sølvg. 22, $\frac{9}{4}$ 86. J P Pedersen, $\frac{26}{2}$ 84. M Pedersen, $\frac{7}{4}$ 85. O Pedersen, $\frac{20}{11}$ 84. H C Petersen, $\frac{1}{11}$ 83. Caroline R F Poulsen, $\frac{21}{3}$ 85. J C L Rasmussen, $\frac{6}{3}$ 85. N Sørensen, $\frac{29}{10}$ 84. C H A Thalbitzer, Klareboderne 4, $\frac{7}{2}$ 84, 4000. N M Ussiker, $\frac{1}{0}$ 85. N Winkel, Viktoriag. 5, $\frac{10}{6}$ 86.

Slagtere. J C Aller, $\frac{27}{1}$ 85. J A Aller, $\frac{9}{1}$ 85. J T Aller, $\frac{22}{1}$ 85. C V Andersen, $\frac{11}{13}$ 84. H Andersen, $\frac{22}{1}$ 85. J Andersen, Frederikssundsv. 84, $\frac{13}{1}$ 85. J P Andersen, Østerfarimagsg. 14, $\frac{22}{2}$ 84, 1600. C Andresen, Enghavev. 12, 1000. J P Andresen, Østerfarimagsg. 14. V Andresen, Enghavevej 12, 1600. H Antonsen, $\frac{1}{0}$ 85. S R Arildsen, St. Kongensg. 20, $\frac{16}{0}$ 81, 2400. C A F Becker, $\frac{23}{4}$ 85. W Bekkers Enke, Marie Petersen, Hestelagter, Bispebjergv. P Bentzen, Holstejnsg. 8, $\frac{4}{1}$ 77, 1000. J Berendt, L Kongensg. 4, $\frac{30}{11}$ 76, 3400. M Berendt, Kompagnistr. 43, 1600. C A Blomsterberg, Frederiksborgg. 31, $\frac{21}{10}$ 71, 1200. Bothilde F Bovedt, $\frac{8}{1}$ 84. H N Brandt, Vesterbrog. 129, $\frac{23}{0}$ 86. L C Breining, Sølvg. 101, $\frac{19}{11}$ 83, 2400. V Buch, Saxog. 18, 1200. C Buchardt, Fredbrg. Bredeg. 14. F C J Buchardt, $\frac{15}{1}$ 85. F J Buchardt, Vesterbrog. 56, $\frac{27}{6}$ 67, 10,000. T Buchardt,

Blegdamsv. 42, $\frac{7}{2}$ 82, 2400. J P Caspersen, Frydsv. 10, $\frac{21}{1}$ 86. H Christensen, Borgerg. 58, $\frac{2}{8}$ 83, 2000. L V Christensen, $\frac{26}{3}$ 85. P N Christensen, Prinds Jørgensg. 7 A, $\frac{24}{11}$ 85. C L Christoffersen, Estlandsgade 50, $\frac{2}{11}$ 86. P F Christophersen, $\frac{29}{1}$ 85. F Cohen, Larsbjørnstr. 25, $\frac{11}{0}$ 63, 2400. E Cohen, $\frac{17}{2}$ 85. M Cohn, $\frac{26}{2}$ 85. S L Dein, Adelg. 10, 6000. C J Dresler, Vesterbrog. 24, 4000. J Dreves, Lyngbyv. 28, 3000. A V Ebstrup, $\frac{29}{1}$ 85. A J S Ebstrup, Vesterbrogade 70, 2400. Marianne Carstensen, Egebjerg, $\frac{5}{2}$ 85. F Carstensen Egebjerg. $\frac{20}{1}$ 85. F V Eicke, Frederiksborgg. 6, 3000. C J Ellegaard, Gl. Kongevej 41 B, 12,000. J V Elster, Vinstrupsvej 1, $\frac{2}{2}$ 75, 2600. T N Elster, Vesterbrog. 143, 5000. V D Elster, L. Enghavevej 1, $\frac{12}{2}$ 85, 800. F W Emde, Landemærket 37, $\frac{21}{10}$ 84, 1000. L Engberg, H C Østedsvej 14 A. A W Engel, Lindevangen 1, $\frac{16}{1}$ 64. J C J Fabricius, $\frac{10}{12}$ 85. Fehrmann, L. Kongensg. 5, 5000. F Fehrmann, Mønterg. 33, C F Fischer, L Istedg. 7, $\frac{23}{11}$ 86. V F Flindt, Roskildevej 43 B. D P Fossum, Læssøgade 22, 3400. H Frandsen, $\frac{15}{1}$ 85. P Frederiksen, Pilestr. 45, $\frac{26}{5}$ 86. M R Friedstedt, Grønneg. 28, $\frac{10}{5}$ 55. W B Friis, St. Kongensg. 23, 4000. L W Friis, $\frac{14}{4}$ 85. C Frisch, Klærkeg. 11, $\frac{9}{1}$ 74, 6000. H F V Frisch, Nørre Allee 5, $\frac{16}{10}$ 84, 800. H P S Frisch, $\frac{29}{1}$ 85. M C Frisch, Nørrebro. 17. O J Frisch, Enghavev. 4, 1600. C J Førsterling, $\frac{9}{12}$ 85. G J Greisen, Gl. Kongev. 113. F Gress, Amagerv. 46, $\frac{21}{5}$ 69. W Grees, Vester Fælledv. 15, $\frac{14}{1}$ 64, 8000. J C Hallbæch, Fælledv. 4, $\frac{16}{4}$ 78, 2400. J C Hallberg, Blegdamsv. 8. A Hansen, Østerbrog. 34, 3000. A C Hansen, $\frac{9}{11}$ 85. A M L Hansen, Turesensg., Hj. af Nansensg. $\frac{10}{6}$ 86. C Hansen, $\frac{24}{11}$ 85. F C Hansen, H C Ørstedsv. 38. H E Hansen, Borgerg. 15, $\frac{19}{11}$ 86. H T Hansen, L Larsbjørnstr. 26, $\frac{9}{6}$ 86. J C J Hansen, $\frac{21}{1}$ 85. J T Hansen, Landemærket 25, $\frac{24}{10}$ 67, 4000. J V Hansen, Frederiksborgg. 43, $\frac{24}{12}$ 72, 6000. Joh Hansen, Dannebrogsg. 41, $\frac{13}{11}$ 84, 1200. L P Hansen, Frederiksborgg. 37, $\frac{16}{1}$ 85. N Hansen, Knabrostr. 22, 8000. N P Hansen, $\frac{15}{1}$ 85. P Hansen, Pilestr. 45, $\frac{7}{2}$ 82. S Hansen, Viktoriag. 4, 1000. V Hansen, Saxog. 26, $\frac{1}{4}$ 84. A V Havn, $\frac{3}{2}$ 85. C Henriksen, Borgerg. 126, $\frac{29}{10}$ 80, 2000. C G Hendriksen, Gl. Kongev. 35, $\frac{9}{10}$ 74, 1200. Carl Hergett, Landemærket 59, 800. C O Hesselagers Enke, Korsg. 9, $\frac{1}{10}$ 78. F A Hertz, $\frac{15}{1}$ 85. C V F Hertz, Alexandrav. 8. V T Hertz, $\frac{29}{3}$ 85. J F Hille, Nørresøg. 29, $\frac{9}{1}$ 66. V V Hilstrøm, Frydsv. $\frac{16}{2}$ 86. E E Holm, Griffenfeldtsg. 21, $\frac{4}{10}$ 83, 1200. G E Holm, Saxog. 30,

1200. Hoybye, Schönbergsg. 7. F V Holmstrøm, Fredensg. 10, 2000. H P Hænæs, Langg. 100, Valby, $24/7$. 83. C J Jacobsen, Værnedamsv. 10. C O Jacobsen, Værnedamsv. 12, $16/3$. 85. C P Jacobsen, $1/10$ 85. C P C T Jacobsen, Kronprindscesseg. 2, $11/6$ 75. C V Jacobsen, Holstejnsg. 5, 8000. H Jacobsens Sønner, Vesterbrog. 55, C Jacobsen Ellegaard, 12,000, og W Jacobsen Ellegaard, $1/11$ 70, 12000. Anders Jensen, Nansensg. 18, $5/6$ 84, 1000. C Jensen, Værnedamsv. 2, 3000. Chr. Jensen, Enghavev. 10, 4000. D P Jensen, St Annæ Plads 14, $20/2$ 83, 6000. E Jensen, Pilestr. 26, $20/1$ 84, 5000. J Jensen, Mikkelbryggersg. 1, 5000. J L Th Jensen, Schacksg. 12, $14/10$ 84, 1600. J P Jensen, $29/1$ 85. L Jensen, Dronningens Tværg. 19, 6000. L C Jensen, Dronningensg. 4, $21/6$ 83, 2000. N Jensen, Suhmsg., $5/4$ 86. O Jensen, Vodrofs Tværg. 10. O M Jensen, Ny Kronprindscesseg. 18, 1000. S M Jensen, $27/8$ 85. C Johansen, Nørrebrog. 225, $3/2$ 85, 1000. T John, Blaagaardsg. 29, 1200. C F Juhl, Enghavev., Belvedere, $10/10$ 71. N J V Juul, Ahlefeldtsg. 29, $18/11$ 84, 1600. P Juul, Danmarksg. 9. V F Juul, Læderstr. 17, $21/10$ 75. W T Juul, Schacksg. 12. A Jørgensen, Pilestr. 45, $25/1$ 81, 1600. A Jørgensen, Nørrebrog. 10, $18/3$ 86. C Jørgensen, Østersøg. 62, $19/10$ 86. C M Jørgensen, $24/2$ 84. C S Jørgensen, $29/5$ 85. C V Jørgensen, $27/1$ 85. C V D Jørgensen, $10/11$ 85. F E A Jørgensen, Absalonsg. 38, $18/11$ 86. J A Jørgensen, Vesterbrog. 105, 2400. J P Jørgensen, Klareboderne 1, $28/10$ 86. G C Jørgensen, Istedg. 76, 1000. J P V Jørgensen, Øhlenschlägersg. 3, 1000. J P V Jørgensen, $10/7$ 84. P Jørgensen, Vesselsg. 7, $20/8$ 78. P Jørgensen, $20/1$ 85. C A D Kama, St Kongensg. 106, 3000. P V Kjær, Larsbjørnstr. 8, $19/10$ 86. J A Kjerulf, L. Torveg. 11, $14/1$ 86. H Kjerulf, Korsg. 21, $20/12$ 74. A L Klem, Nygaardsv. 15 A, 3600. T J Klüver, Nørrebrog. 36, $13/4$ 74. Ane Knudsen, Ny Carlsbergv. 3, $4/2$ 86. C J A Knudsen, Tordenskjoldsg. 34, $17/4$ 84, 2400. L Knudsen, Viktoriagade 6, $4/11$ 69. L C Knudsen, Slagelsegade 3. H Koblauch, Hesteslagter, Dronningensg. 56, 4000. O C Kreiner, Saxog. 5, $23/6$ 86. A L F Køster, $31/7$ 84. F W Lange, Nørrebrog. 90, 1600. J C Lange, Frydsv. 10, $5/1$ 75. A Larsen, Frederiksv. 96, Utterslev Mark. L Larsen, Nørrebrog. 41, 1600. C F F Larsen, Øhlenschlägersg. 30, $29/4$ 86. F A Larsen, $15/1$ 85. K C Larsen, St Hansg. 14, 1600. L C Larsen, $20/1$ 85. S Levin, $12/2$ 85. V G Lindahl, Vodrofsv. 4 a, $23/11$ 76. W E Lucander, $26/4$ 85. C S O Løvstrand, Østerbrog. 43, $10/2$ 76, 5000. J P Løvstrand, Nørrebrog. 216, 2000. P N Lundstrøm, $27/1$ 85. P Madsen, $3/2$ 85. F C C Malvig, Gasværksv. 3, $28/10$ 75, 1200. J A Malvig, St. Kongensg. 20, $17/11$ 74, 1000. P A Malvig, Nørrebrog 156, 1400. W Mathiesen, Smalleg. 20. B F Matthissen, Nyg. 5, $18/12$ 79. F J Mauritzen, $19/1$ 85. J F Mauritzen, $18/1$ 85. C V V Mauritzen, Elmeg. 27 $1/6$ 86. V Mauritzen, Gl. Kongev. 178. A J Maxen, Vesterbrog. 139, 1400. J C Maxen, Vesterbrog. 124, 12,000. P Mogensen, Tjørneg. 1. Mouritzen, Fredericiag. 2. C Mogensen, Borberg. 84, $10/1$ 67, 2400. J F Mosolff, Jagtv. 65. T Mosolff, Vesterbrog. 37. F Mouvielle, Enighedsv. 8. J F Mouvielle, Jagtvei 65. A F Møller, Borberg. 69, $27/9$ 79, 2400. C Møller, Blaagaardsg. 44, $12/2$ 83, 1600. F Møller, Sølvg. 4, 2000. H H C Møller, Schönbergsg. 7, $4/7$ 72. H J Møller, Vesterbrog. 25, 4000. J Møller, Prinds Jørgensg. 7. J N Møller, Fredensg. 16, 1000. J E W F Møller, $21/6$ 85. K K Møller, $22/1$ 85. N A Neiiendam, Gl. Kongev. 152, $24/10$ 67. V J Neiiendam, Vesterbrog. 35, 2400. B Nielsen, $18/1$ 85. C Nielsen, $19/3$ 85. F F Nielsen, $15/1$ 85. Chr Nielsen, Nygade 7 og Grønneg. 28. F C M Nielsen, Griffenfeldtsg. 60, 3000. J Fr. Nielsen, Nørrebrog. 18 B, 10,000. N Nielsen, $27/1$ 85. P J Nielsen, Toldbodv. 22, $5/12$ 76. S C Nielsen, Baggesensg. 18, 1600. S P Nielsen, $27/1$ 85. J Nilsson, $25/6$ 83. S J Nørh, Nørrebrog. 156, $22/1$ 86. A Olsen, Roskildevej 42. A K K Olsen, $12/2$ 85. J P A Olsen, $19/8$ 83. N A A Olsen, $12/2$ 85. T C C Olsen, Slagelsegade 8, 2400. A J Petersen, Frederiksberg Bredegade 6. C Petersen, Graabrødretorv 1. D Petersen, Nørrebrog. 58, $27/12$ 80, 4000. E J Petersen, Nørrebrog. 82, $31/7$ 84, 1200. E V Petersen, $18/10$ 85. F C C Petersen, $13/1$ 85. J Petersen, Værnedamsv. 4, 10,000. J M Petersen, $20/12$ 85. J P Petersen, Godthaabsvej Marienhaab. L J Petersen, Thorupsg. 10, $23/10$ 83. N Petersen, Vesterbrog. 27, 2400. C F Pedersen, $16/10$ 83. H L M Pedersen, $13/1$ 85. L Pedersen, $22/2$ 84. N Pedersen, $15/6$ 85. P J Petersen, Grønneg. 36, $1/7$ 79, 15,000. V Petersen, Toldbodv. 44, $18/4$ 83. E F Pfeiffer, Gl. Kongev. 174. R Polak, Enke, Klosterstr. 23, 1000. A Qvintel, Saxog. 35, 1200. J E Rasch, Petersens Passage 9 B. A G Rasmussen, Godthaabsv. 24, $15/1$ 85. C C Rasmussen, $27/1$ 85. H Rasmussen, $10/10$ 85. J Rasmussen, Dronningensg. 30, $8/1$ 80. 4000. R Rasmussen, Østerbrog. 58, $21/2$ 84, 2400. E T Ramm, Batteriv. 11, $23/10$ 86. J P Reimann, Istedg. 74, 800. A R Resch, Istedg. 65 og 67, $18/9$ 84, 1200. J D M Retwitz, Alleeg. 35, $3/1$ 84. E J Rheinländer, Tordenskjoldsg. 30, $22/4$ 85, 1000. J A Rheinländer, Stormg. 5. J F C Rheinländer, Istedg. 1, 6000. Th. Rheinländer,

Direction for Danmark: Vimmelskaflet 47, Kjøbenhavn.

- Holbergsg. 11, ²⁷/₁₀ 81. W J H Rheinländer, St. Nikolajv. 16, ¹⁷/₁₁ 68. C V Rüst, Istedg. 25, ²⁸/₇ 85. A Salomon, Knabrostr. 5, 1000. F Salomon, Tordenskjoldsg. 20, 3000. P J A Salomon, Knabrostr. 8, ²/₂ 85, 3000. J Salomon, Tolbodg. 18, ⁶/₉ 66, 5000. V Samson, ²⁷/₁₁ 81. C A Sander, Nørrebrog. 112, 1000. P A Schacht, Godthaabsv. 28, ²⁷/₄ 75. Scheibels Enke, Vesterbrog. 66, 6000. C T Schiebler, ⁹/₁ 85. P E Schiebler, ²²/₁ 85. A W Schmidt, Sølvg. 85 A, 4000. Victor E Schmidt, Kaalundsg. 2, ²⁹/₈ 86. V J Schmidt, ved Nik. Taarn, ³⁰/₃ 86. J Schmidt, Vesterbrog. 128, ²⁸/₄ 74, 3600. F Schneider, Gasværksv. 31. L C Schneider, Enghavevei 20, 1000. P Seitzberg, Nørrebrog. 92. V E M A Serin, ²⁰/₂ 84. P J Skov, ²⁷/₁ 85. J E Schmith, Vesterbrog. 12, ¹⁰/₇ 87, 3800. M S J E Specht, Amagerbro 14, ⁷/₁₀ 85. C W Stauning, Vesterbrog. 68, 7000. C C E Steinbach, Kult. 2. E J Stormgaard, Blaagaardsg. 28, ³⁰/₁ 83, 1400. H C V Stramboe, Nørrebrog. 41, ¹⁹/₂ 79, 1200. J J S Stæhr, Gl. Kongevei 39, ⁷/₁ 64, 2400. N C Sørensen, Øhlenschlägersg. 30, ¹³/₇ 86, 1000. C A S Tarum, ²⁰/₁ 81. S L Sørensen, Nansensg. 28 A, 1200. C V Thede, ¹⁵/₇ 85. A J Texiere, Snareg. 4, 1800. C Timm, Knudsgade 10, 1400. A Trebbien, Niels Hemmingsengade 4, ²⁹/₁₁ 77. H Trebbiens Eftf., Istedgade 7, 15,000. H C Trebbien, Veterbrog. 16, 5000. Lovise G Trebbien, ⁹/₇ 84. S Trebbiens Enke, St. Kongensg. 53, ⁹/₃ 82, 10,000. C H Wahl, L Kongensg. 45, ¹⁸/₂ 75, 1600. N A Walløe, Vesterbrog. 14, 12,000. J Wedell, Vesterbrog. 62, 16,000. P A Wendner, ²³/₉ 86. H R H Werrenrath, Vesterbrog. ²⁸/₅ 85. C F Wissinger, Vendersg. 17, ²⁰/₉ 64, 6000. J G Wraae, Østerbrog. 3, ²⁹/₉ 66, 5000. J F Zöllner, Nørrebrog. 174, 3000. G C L Zöllner, ved Nikolai Taarn, ⁷/₁₀ 86.
- Smede.** F Abel, Strandg. 21, 1200. A Abrahamson, Laxeg. 26. C Andersen, Voldrosv. 6. J Andersen, Landskronag. 6, 800. J P Andersen, Pengeskabe, St. Kannikestr. 8, ²⁰/₃ 79, 1800. L Andersen, St. Kongensg. 101, 1800. P Andersen, Nørrebrog. 66, 1000. S E Andersen, Frederiksborgg. 39. T H Andersen, Fredericiag. 26, ⁹/₁₂ 69, 1600. P Andreasen, Vesterbrog. 126, 1200. N D August, Aabenraa 14, ¹²/₁₀ 69, 1600. F J Becklund, Smedeg. 18, ³¹/₁₀ 78, 800. J Bendsen, Peter Bangsv. 42. C F Bentzen, Jagtv. 37, 800. F A C M Bentzen, Korsg. 35, 800. F Ø Bentzen, ¹³/₁ 85. V O Bentzen, ²⁷/₁₀ 85. C A Berg, jun., Studiestr. 31, 2000. W J Berg, Vægtfabr., Citadelsv. 17, Udsalg af Vægte Nørrevoldg. 19, 5400 (se **Annonceafd.**). J E Bjerrings Eftf., B Jensen, Borberg. 25, 6000. H H Blücher, Nørrefarimagsg. 43, ²⁷/₁₁ 84. Otto Boldt, Pengeskabe, Nørreg.
- 16, 5000. M Borup, Mariendalsv. 6. R Bosin, Strandg. 10, 4400. Th Brandt, Pengeskabe, Jernsenge, Møbelbeslag m. m., Pilestr. 10 og Amagerg. (se **Annonceafd.**). R V Bruun, Hestemøllestr. 3, ¹⁶/₈ 74, 1800. V N J Brørup, ²⁷/₁₀ 85. H L Bøge, Borberg. 108-110, ¹⁶/₁₂ 84. C L A Bøytler, Fiolstr. 5, ²⁰/₇ 82, 800. H J K Cardell, ²³/₈ 85. C E Christensen, St. Annæg. 16. H E Christensen, St. Kongensg. 59, 1800. H T Christensen, Nørrebrog. 163, ¹⁴/₁₉ 75, 1400. J C Christensen, Pilestr. 61. J C Christensen, Kongens Nyt. 8, 1200. J C W Christensen, Adelg. 57, ²⁸/₉ 86. T Christensen, Vendersg. 17. V Christensen, Smalleg. 42, ⁴/₂ 76. B H Clausen, Baldersg. 12, ¹⁶/₁₀ 68, 4000. F C C Clausen, Mikkalbryggersg. 3, ²⁸/₇ 72, 2400. J Cumanns Eftf., Pengeskabe, O A C Olsen, Magstr. 6, ²⁷/₁ 74, 6000. Dahl & Gamborg, Dannebrogsg. 5, V Dahl, ²⁰/₄ 69, 1800, og F E C Gamborg, ⁴/₈ 69, 1800. J N Damsgaard, ²⁸/₉ 84. C A Doberck, Vimmelskafte 38, 800. F W Doberck, St. Strandstr. 9, 4400. L A Doberck, St. Strandstr. 9, ²⁸/₁ 86. M C Dreyer, Fabrik af Slagterredsk., Vuggeknive, Utensilier for Bryggerier og Brændrier m. m., Vesterbrog. 151, ¹¹/₈ 82, 6000 (se **Annonceafd.**). B F N A Eggers, Nansensg. 39, ²⁴/₄ 84. A Eliasen, Overg. 28, ¹¹/₂ 86, 1000. A C Engqvist, Nørrevoldg. 28, 1600. V Fiedler, Niels Ebbesensv. 27, ¹⁸/₇ 81. W Fiedler, Emiliev. 11. F W Francis, ³⁰/₉ 84. J G Francis, Vimmelskafte 41, ¹¹/₁ 77, 3000. A Frederiksen, Gl. Mønt 34, ²¹/₁₀ 75, 1000. P C Frederiksen, Vesterbrog. 19, ¹⁵/₄ 86. L V Friis, Nørrevoldg. 62, ¹⁹/₁₀ 65, 1400. F C Gamst, Wildersg. 64, ⁴/₄ 78. J C Geddei, Solitudev. 1, ²⁸/₄ 81. J F Geddei, Pilestr. 51, ⁷/₁ 86. J N Gjern, Dr. Tværg. 42, 4000. H S Gottschalk, Mønterg. 7, 800. J H Gottschalk, Allerg. 4, ¹⁸/₆ 86. J F M Grimm, Larsbjørnstr. 19, ¹³/₄ 69, 1400. N Gylding, Guldbergsg. 18, ¹⁸/₉ 85, 1000. G A Güllich, Larsbjørnstr. 11, ³/₁ 71, 800. P Halberg, Nørrebrog. 46, ²¹/₁ 84, 1400. L J Halch, Dr. Tværg. 24. A Hansen, Wildersg. 38, ⁹/₈ 76, 1600. A Hansen, Alleeg. 24. A C Hansen, Bartholingsg. 9, 1000. A C Hansen, Søndervoldstr. 5, 800. A C T Hansen, Prindsesseg. 27, 2000. C J Hansen, Prindsesseg. 27, 2000. C J P Hansen, Wiedewaldtsg. 20, 1000. F F Hansen, Ravnsborgg. 20, 1200. H F C Hansen, ⁴/₇ 84. H C Hansen, St. Torveg. 26, ²³/₈ 71, 4000. H J Hansen (bortrejst), Nygaards Tværv. 5, ¹⁹/₆ 77. J Hansen, L. Kongensg. 43, 2000. J C Hansen, Turesensg. 28, 1200. J L Hansen, ¹⁹/₈ 85. J L Hansen, Slotsg. 7, ²⁷/₉ 85. K Hansen, Nørrebrog. 206, 1000. N Hansen, ²²/₇ 86. O Hausen, Fredericiag. 33, 2400. O B Hansen, Gl. Mønt 22, 1200. O C Hansen, Knabrostr. 21, ⁷/₈ 84, 1400. P Hansen, Adelg. 17, 800. P Hansen, Kalk-

Livsforsikringselskabet New-York,

brænderiv., Ny Kalkbrænderi. 800. P A Hansen, Smedeg. 12, $\frac{29}{1}$ 85. P J Hansen, Frederiksberg. 26. F J Hassing, Værnedamsv. 10. A F Heidkamp, Studiestr. 13, $\frac{29}{5}$ 66, 1200. S Hendrichsen, Slotsg. 5, 1400. A Hersted, Kalkbrænderiv. 15, $\frac{9}{3}$ 66, 2000. O Hersted, Nørrebrog. 159, 800. P R Hoffmeyer, Smalleg. 4, $\frac{80}{1}$ 80. J L Holch, $\frac{20}{5}$ 84. A W Holm, Krøyers Plads, 4000. J M Holm, Mønterg. 2, $\frac{16}{11}$ 64, 1000. J Hornung, Nørresøg. 23, $\frac{2}{9}$ 80, 800. Alfr Hviid, Nørrebrog. 44, $\frac{16}{2}$ 84. O A Hærsted, Nørrebrog. 159, $\frac{26}{2}$ 86, 800. P W Høst, Ravnsborg. 12, $\frac{10}{1}$ 65, 6000. C F Jacobsen, Dronningensg. 4, $\frac{21}{10}$ 73. E Jacobsen, Østerfarimagsg. 24, $\frac{21}{11}$ 76, 800. J F Jacobsen, Wilderspl. $\frac{21}{1}$ 86. J V Jacobsen, Borgerg. 56, $\frac{26}{7}$ 83, 2000. A T Jensen, Vesterbrog. 80, $\frac{16}{11}$ 86. C Jensen, Gothersg. 45, 1000. Chr Jensen, Blegdamsv. 38. E J Jensen, Dr. Tværg. 31, $\frac{9}{3}$ 81, 1000. F Jensen, Vesterbrog. 80, 1200. J Jensen, St. Kongensg. 65, 1800. J C Jensen, Adelg. 77, 1200. J P C Jensen, St. Pederstr. 10, $\frac{1}{3}$ 77, 2800. L C Jensen, Blaagaardsg. 23, 1000. L E Jensen, Nørrefarimagsg. 61, $\frac{9}{11}$ 77, 1200. L J Jensen, $\frac{17}{7}$ 83. N A Jensen, $\frac{20}{8}$ 85. O Jensen, Vesterbrog. 62, 1400. P Jensen, Blegdamsv. 18, 4000. R Jensen, Vesterbrog. 24, $\frac{19}{8}$ 86. L J A Johnsen, Hauserplads 20, $\frac{22}{10}$ 68, 2000. J E v. Ditten Juhler, Herluf Trollesg. 16. O J A Juncker, Wildersg. 18, $\frac{13}{12}$ 64, 1200. C O Junge, Absalonsg. 43, $\frac{21}{8}$ 84. L Justesen, Vesselsg. 21. H P Jørgensen, Allersg. 5, $\frac{30}{9}$ 86. J Jørgensen, Ryesg. 41, $\frac{9}{10}$ 86. J J C Jørgensen, Viktoriag. 8, $\frac{2}{5}$ 76, 800. L P Jørgensen, Overg. o. V. 28, $\frac{27}{1}$ 85, 1000. N Jørgensen, Prindsesseg. 17, 1800. N P Jørgensen, Adelg. 10, 1200. J J Kastrup, L. Strandstr. 18, $\frac{28}{8}$ 66, 5000. J B F Kettner, Gyldenløvesg. 6, $\frac{10}{6}$ 84, 1200. L C Kjærsgaard, St. Pederstr. 43, $\frac{18}{4}$ 76, 1000. Kbhvns Hesteskofabr., Tagensvei 9, M Melchior og L Meyer, $\frac{20}{8}$ 86. Kbhvns Fabrik for Bygningsbeslag (konkurs), Sofievei 17. F Knudsen, Antonieistr. 15, $\frac{9}{5}$ 83, 1000. L Kraul, St. Kongensg. 69, 1200. C J L Krokow, Larsbjørnstr. 7, 2000. A H Køhler, Skjoldsg. 1, 1200. E Lakjer, Thorsg. 44-46, $\frac{9}{2}$ 86. P E Lange, Gl. Kongev. 47, $\frac{7}{4}$ 85. H Larsen, Løderstr. 36. H P Larsen, Magstr. 14, 1400. J C Larsen, Værnedamsv. 9, $\frac{17}{4}$ 81. J C Larsen, Nyhavn 37, $\frac{9}{7}$ 86. J P Larsen, Blaagaardsg. 16, $\frac{9}{8}$ 86. L Larsen, Lavendelstr. 10, $\frac{9}{4}$ 73, 800. N Larsen, Rosenvængets Allee, 21, 800. S J Larsen, St. Kongensg. 108, $\frac{27}{3}$ 77, 800. V J Larsen, $\frac{22}{10}$ 85. H Lassen, L. Torveg. 24. J F G Leidecher, Studiestr. 14, $\frac{27}{4}$ 86. V G Legér, Blaagaardsg. 30, $\frac{22}{1}$ 74, 800. V E Lemming, Larsbjørnstr. 21, $\frac{11}{8}$ 85, 1600. C Lever & Ko., Thorsg. 44-46, C S F Lever, $\frac{22}{9}$ 85. ELilienberg, Borgerg. 39, 1600. A Lind, Maskinruller, Løvstr. 10, 1000. E Lindqvist, Alexandrav. 16, Utterslev. P Lindqvist, St. Kongensg. 17, 1800. H T Lippert, Kamelg. 27, 800. J F Lorenzen, Firma, St. Knudsv. 41 (se **Announceafd.**). D A Lund, Nørrefarimagsg. 62, $\frac{16}{9}$ 76, 800. C A Lundstrøm, Mønterg. 2 D, $\frac{9}{1}$ 67, 1600. C P Lybecher, Dr. Tværg. 57, $\frac{10}{6}$ 84, 800. J J Lyng, Godthaabsv. 10, $\frac{4}{6}$ 78. Aug Lyngbye, Kjøbmagerg. 26, $\frac{25}{3}$ 86. E V J Madsen, Vesselsg. 16, 800. Kr P Madsen, Lampev. 10. A J Mahnberg, $\frac{10}{9}$ 85. E F Maistrup, Murerg. 6, $\frac{3}{8}$ 81, 800. C F Mathiesen, $\frac{22}{1}$ 85. M Melchior, $\frac{19}{9}$ 83. J J Meyer, Valdemarsg. 24, $\frac{21}{9}$ 69, 2000. L Meyer, $\frac{19}{7}$ 83. O V Meyer, Frydsv. 28, $\frac{16}{8}$ 86. P C Miede, Sofiev. 23. F C Mogensen, L. Kongensg. 20, 3000. J Mogensen, Blaagaardsg. 37 B, $\frac{27}{6}$ 82, 1400. V A Møllerup, $\frac{10}{9}$ 85. Muxoll & Ko., Krystalg. 5, E C C Muxoll, $\frac{2}{8}$ 70, 1400. C A Møller, Ravnsborg Tværg. 4, 2000. L E Møller, $\frac{11}{10}$ 85. V F Møller, Øresundsg. 16, $\frac{10}{6}$ 75, 800. O H A Møllsted, $\frac{16}{9}$ 86. A Nielsen, Absalonsg. 40, $\frac{11}{9}$ 83, 1000. C L Nielsen, Nyhavn, 37, 1800. C V Nielsen, Blaagaardsg. 13, 1400. F Nielsen, Pilestr. 71, 1000. F C Nielsen, Holbergsg. 18. H A Nielsen, Øhlenschlægersg. 37, $\frac{23}{4}$ 85, 1000. H C Nielsen, $\frac{11}{8}$ 85. H L Nielsen, Kolbjørnsensg. 11, $\frac{9}{10}$ 73. H M Nielsen, L. Kongensg. 45, $\frac{9}{1}$ 72, 3200. H P Nielsen, Vesterbrog. 23, $\frac{21}{10}$ 75, 1400. Jacob Nielsen & Ko., Adelg. 17, J Nielsen 5000 og P O Petersen, $\frac{30}{9}$ 79, 3000. J Nielsen, Lavendelstr. 16, 1000. J A Nielsen, Borgerg. 42, 1200. J F Nielsen, Rosengaarden 7, $\frac{9}{7}$ 85, 1000. N Nielsen, Prindsensg. 10, 1000. N Nielsen, Guldbergsg. 9. P Nielsen, Slagelseg. 9. P O Nielsen, $\frac{18}{1}$ 84. P S Nielsen, Peder Skramsg. 16 A, 1400. S H Nielsen, Vesterbrog. 108, $\frac{10}{11}$ 70, 1400. F L Nimb, Østerfarimagsg. 20, $\frac{21}{10}$ 86. A V L Nordmann, Fredericiag. 53, $\frac{29}{4}$ 73, 1000. L P Nordstrøm, Roskildev. 73, $\frac{2}{1}$ 76. C F C Oberender, H C Andersensg. 5, $\frac{18}{9}$ 84, 1000. A F V Oberender, Borgerg. 42, $\frac{7}{1}$ 86. O A Oleander, St. Pederstr. 47, 800. E Olsen & Ko., Kapelv. 25, E E Olsen, $\frac{2}{12}$ 80, 2400. F Olsen, Smalleg. 13. F A Olsen, Krokodilleg. 17, 1000. F V Olsen, Alleeg. 24. F V C Olsen, Torveg. 24, $\frac{9}{7}$ 86. H A E Olsen, Teglgardstr. 11, $\frac{10}{9}$ 85, 3600. J Olsen, Teglgardstr. 11, 3600. J P Olsen, Dybensg. 2, $\frac{15}{4}$ 84, 800. L F Olsen, $\frac{23}{9}$ 84. N Olsen, Strandg. 32, 1400. N P Olsen, Køhlertsv. 55, Amager. O A C Olsen, Cumanns Eftf., Magstr. 6, 6000. J P Olsson, $\frac{9}{1}$ 85. J C Pedersen, Korsg. 47, $\frac{27}{2}$ 83, 1600. L H Pedersen, $\frac{9}{9}$ 85. L J Pedersen, $\frac{29}{4}$

Direktion for Danmark: Vimmelskafte 47, Kjøbenhavn.

84. N Pedersen, Blegdamsv. 126, $\frac{16}{10}$ 79. O P Pedersen, $\frac{24}{2}$ 85. P Pedersen, Vesterbrog. 107 B, $\frac{19}{2}$ 73, 2400. A Petersen, St. Knudsv. 37. A F Petersen, Falkoneralle 33. C M Petersen, Lykkesholmsv. 24, $\frac{12}{3}$ 79. D C Petersen, Landemærket 4, $\frac{19}{1}$ 75, 1200. E L T Petersen, Borgerg. 79, 1000. E M Petersen, Enighedsv. 5. F V Petersen, Guldbergsg. 9, 800. H Petersen, Kompagnistr. 7, 2400. J Petersen, Hindeg. 5, 2400. J Petersen, Rosenborgg. 4, 1200. J Petersen, Lyngbyv. 6, 1600. Julius Petersen, Vesterbrog. 148, 1600. J C Petersen, Korsg. 66. J F Petersen, Godthaabsv. 14. P Petersen, Blegdamsv. 134, 1000. P C Petersen, Overg. o. V. 18, $\frac{9}{1}$ 68, 1600. P L Petersen, Bianco Lunos Allee 12, $\frac{3}{13}$ 79. P M Petersen, Pederhvidtfeldtstr. 5, 1200. P O Petersen, Adelg. 17, 3000. P G W Poulsen, Prindsensg. 5, $\frac{19}{7}$ 76. N M Preus, Skibssmedie, Skibsrekvisiter, Nyhavn 31, $\frac{2}{11}$ 69, 3000 (se **Announceafd.**). P P Raasig, Borgerg. 22, $\frac{17}{11}$ 64, 1000. F C Rasmussen, Gasværksv. 2, $\frac{14}{10}$ 73, 1600. H Rasmussen, Østerbrog. 26, 1600. H Rasmussen, Nyhavn 31, 1200. J Rasmussen, Landemærket 5, 1400. J V Rasmussen, Landemærket 5, $\frac{12}{7}$ 83. P Rasmussen, Nørrebrog. 17. Th Rasmussen, St. Gjertrudstr. 10, 3400. C F A Reenberg, Gl. Mønt 31, $\frac{4}{3}$ 86. J H C Restorff, Pengeskabe, Gothersg. 14, $\frac{15}{8}$ 78, 1200. L C E Richtersen, Halmstr. 1, $\frac{18}{6}$ 85. A E J Richter, Roskildev. 42. C F Riedel & Lindgaard, Ny Vesterg. 9 og Kingosg. 11, C F Riedel, 8600, og P Lindgaard, Fritz Riedel, Ny Vesterg. 9, 2200. J A Rodtwitt, Firma Thomsen & Rodtwitt, Hindeg. 3, $\frac{3}{2}$ 85, 1600. A L Rustad, Østervoldg. 16 A, $\frac{29}{9}$ 65, 1600. C Røes, Pilestr. 61, $\frac{4}{5}$ 75, 1800. Chr L Rømer, Adelg. 11, 1000. C A Samuelsen, $\frac{21}{10}$ 84. L J Saul, Nørrevoldg. 21, $\frac{12}{4}$ 69, 1400. C L Schiellerup, Kongens Nytorv 8, $\frac{9}{3}$ 86. C N Schmidt, Gærnersg. 7, 1000. O G Schmidt, Bangertsg. 10, 800. N C Schou, Gasværksv. 8, 5000. J H Schrøder, Pilestr. 74, 800. H J P Schultz, Saxog. 18. Ferdinand Schæbel, Firma, Mikkeltbryggersg. 6, Elisabeth Albertine Schæbel, 6000. E W Schæbel, Nygaardsv. 3, 2400. C L Seifert, L. Regneg. 5, $\frac{1}{3}$ 83. J V Selbach, Rosendals Tværg. 14. C Setterberg, Gormsg. 3, 1600. F Simonsen, $\frac{9}{8}$ 85. J P Sivertsen, Klosterstr. 21, 800. P E Sjøberg, Baggesensg. 24. N E Skjoldager, Studiestr. 34, $\frac{19}{5}$ 81, 1200. A Sponholtz, Vesterbrog. 76, $\frac{22}{11}$ 71, 1200. Vilh Spincke, Vesterbrog. 67, $\frac{22}{7}$ 79. L Strand, Vodrofs Tværg. 1, $\frac{23}{6}$ 78. F Strømman, Ravnsborgg. 18, $\frac{3}{7}$ 77, 1000. J L Svane, Grønneg. 31. C J Svendsen, Mikkeltbryggersg. 8, $\frac{19}{5}$ 77. C J Svendsen, Studiestr. 35, 1000. S Svendsen, Hol-

mensg. 26, $\frac{3}{10}$ 67, 3000. S P Svendsen, Gothersg. 95, 1400. A Sørensen, Vodrofs Tværg. 14. J Sørensen, Saxog. 7, 800. J Sørensen, Kapelv. 52, 1200. J P Sørensen, St. Pederstr. 18, 1400. L O Sørensen, Gothersg. 101, $\frac{4}{7}$ 86. L P Sørensen, Frydsv. 9, $\frac{28}{11}$ 85, 1000. M Sørensen, Solitudev. 13, 800. M C Sørensen, St. Kannikestr. 18, $\frac{11}{1}$ 83. P W Sørensen, $\frac{21}{7}$ 85. S Sørensen, Olufsv. 27, 800. C Thomsen, $\frac{7}{8}$ 84. C J Thomsen, Griffenfeldtsg. 26, $\frac{18}{9}$ 77, 1400. Thomsen & Rodtwitt, Hindeg. 3, J A Rodtwitt, $\frac{3}{2}$ 85, 1600, og P E Thomsen, 1600. T Thomsen, Falkoneralle 35 C. C V Tranekier, Fred. d. 7. G. 3, $\frac{2}{10}$ 83, 1000. C Wassmann (ophørt), Adelg. 49, $\frac{1}{13}$ 81. G Wegener, Tømrerg. 10, 800. M T Weile, Danmarksgade 13, $\frac{11}{5}$ 68. C R Weitemyer, Nørrebrog. 50, $\frac{2}{9}$ 75, 2200. J E Weitemyer, Vodrofsv. 59. W F H Weitemyer, $\frac{7}{7}$ 84. Vesterbroes Kleinsmedeværksted, Knudsg. 5, $\frac{12}{1}$ 86. H V Villumsen, Gothersg. 95, 1600. J H Würtz, st. Kongensg. 27, 1400. F P E Ytting, Mønterg. 25, $\frac{28}{7}$ 85.

Snedkere. C F R Aabye, $\frac{14}{10}$ 84. L L Aagaard, $\frac{19}{10}$ 84. U C F Aagaard, Blegdamsv. 24, $\frac{27}{6}$ 78, 1200. T E Aarup, Korsg. 15, $\frac{3}{8}$ 74, 1000. V Alberti, Grønneg. 33, $\frac{7}{4}$ 64, 1200. A C Andersen, Adelg. 28, $\frac{27}{2}$ 83, 800. C C Andersen, Adelg. 77, $\frac{27}{2}$ 83, 1000. C Andersen, $\frac{22}{4}$ 84. C J E Andersen, Ravnsborgg. 18, $\frac{14}{9}$ 75, 4000. D P B Andersen, St. Regneg. 26, $\frac{3}{6}$ 75, 1600. F B A Andersen, Overg. o. V., 12 og 14. 800. F V Andersen, Adelg. 28, $\frac{27}{7}$ 84, 1000. H F S Andersen, $\frac{17}{11}$ 85. H Andersen, Adelg. 29, 2000. J Andersen, Blaagaardsg. 31 A, $\frac{10}{2}$ 86. J P Andersen, Elmeg. 25. M F Andersen, Larsbjørnstr. 16, $\frac{20}{6}$ 71, 1400. N Andersen, Aabenraa 15, 4000. P Andersen, Gothersg. 48, $\frac{7}{4}$ 81, 2000. P S Andersen, Blaagaardsg. 14, $\frac{8}{8}$ 76. R Andersen, Mariendalsv. 15, $\frac{13}{6}$ 75. R P Andersen, $\frac{13}{1}$ 85. S Andersen, Adelg. 29, $\frac{12}{8}$ 84, 1200. H Andreasen, Skinderg. 19, $\frac{8}{12}$ 83, 8200. J C Atterup, Læderstr. 11, 800. C A Badino, Klærkeg. 11, $\frac{9}{10}$ 74, 800. P A W Bau, St. Kongensg. 45, $\frac{1}{4}$ 84, 1600. N Bech, Adelg. 29, $\frac{17}{6}$ 66, 1400. P A Bech, Gjentofteg. 7. T S Bech, $\frac{19}{10}$ 84. V C S Bech, Blaagaardsg. 49, $\frac{9}{11}$ 86. H P Bentzen, Birkeg. 12, $\frac{28}{6}$ 84, 1600. C W Berg, Gl. Kongev. 31, 1000. J F Berg, $\frac{9}{3}$ 84. G G Berthold, $\frac{23}{8}$ 85. G C E Bigum, Saxog. 38, $\frac{30}{6}$ 68. J Binderup, Adelg. 113, $\frac{4}{9}$ 77, 800. A Bjørkmann, Vesterbrog. 46, $\frac{17}{9}$ 74, 1600. A C Bjørn, Klærkeg. 17 B, $\frac{25}{11}$ 75, 1600. C J A Blichfeldt, $\frac{20}{11}$ 83. H P Blichfeldt, St. Kongensg. 27, 1000. N V M Blume, St. Kongensg. 27, $\frac{20}{1}$ 82, 2000. H Bracker, Rolighedsv. 5. H J Bredahl Herluf Trollesv. 6, $\frac{23}{11}$ 75. J A Breum,

Livsforsikringselskabet New-York,

Vesterbrog. 78, $\frac{1}{2}$ 76, 1400. S Bruhn, Ny Adelg. 5, $\frac{29}{1}$ 66. Bruun & Bunch, St. Kongensg. 63, V D Bruun, $\frac{17}{4}$ 73, og D H V Bunch, $\frac{27}{3}$ 73, 2000. N P Bruun, Nørreg. 24, $\frac{2}{6}$ 70, 1000. H Bruchou, 1stedg. 2 D. R E H Brynger, Gothersg. 16, 3600. D H V Bunch, St. Kongensg. 63. C J Busch, $\frac{20}{2}$ 85. P Bønding, Borgerg. 28, 2000. C F Børgesen, Studiestr. 35, $\frac{18}{1}$ 70, 800. J C Børglum, Vestervoldg. 113. C C Bøtel $\frac{20}{11}$ 84. C A Bøtcher, $\frac{25}{6}$ 84. J Campbell, Nørrebrog. 17. J M Carlsen, Tornebuskeg. 5. P W Carlsen, Turesensg. 7, $\frac{19}{12}$ 76, 1200. M G W Carstens, $\frac{8}{2}$ 85. J P Carstensen, Blaagaardsg. 49, 7000. Chr Christensen, Gothersg. 10, 1000. Chr Christensen, Adelg. 77, 1600. C K Christensen Skjoldsg. 5, 1400. J C Christensen, $\frac{21}{10}$ 84. J Christensen, Dannebrogsg. 15, 1000. L P Christensen, Vesterfælledv. 2. M Christensen, Baggenseng. 19. N P Christensen, $\frac{30}{10}$ 83, T Christensen, Walkendorffsg. 32, 1000. Th Christensen, Graabrødret. 17, 800. Christensen & Cammann, St. Annæg. 34. J C T Christensen, $\frac{4}{5}$ 82, J P C Cammann, $\frac{17}{7}$ 73. L Christoffersen, $\frac{6}{2}$ 85. Ch F Christoph, St. Kongensg. 63, $\frac{12}{2}$ 82, 10,000. C P Clausen, Haraldsg. 123, 1000. H A Clausen, $\frac{10}{3}$ 85. L P Clausen, Saxog. 28. C C Collard, 1stedg. 4, $\frac{1}{2}$ 82, 1800. J Cortsen, Nørreg. 25, 8000. Dagrenovationselsk. f. Kbhn., Nansensg. 53, $\frac{29}{1}$ 84. J C J Dahl, Jak. Danefærdsv. 14, $\frac{9}{1}$ 74. W Dahlbom, Lykesholmsv. 20. C E Dalby, Overg. o. V. 10, $\frac{8}{7}$ 79. D Danielsen, Nørrebrog. 154. A J P Daugaard, Gothersg. 8, $\frac{22}{3}$ 83, 1400. C Daugstrup, Kjøbmagerg. 11. N P Davidsen, Overg. o. V. 10, $\frac{23}{8}$ 77. J P Demchier, Nørrebrog. 51, $\frac{14}{1}$ 73, 800. L C Dick, Farverg. 13, 800. C J Dihver, Lavendelstr. 15, $\frac{24}{8}$ 75, 800. C V Dister, Adelg. 82, 2000. Harald Dreyer, Gothersg. 48, $\frac{28}{6}$ 81. F L Drewes, Grønneg. 41. P F G Due, Gotherg. 81. J F Eck, Elmeg. 28, 1200. H G E Eckhausen, Pileallee 7 a og b, $\frac{27}{11}$ 84. J Egedholm, Dosseringen 24, 1000. C V Egedius, Salvieg. 47, 1000. A M Eilertsen, Tjørneg. 2, $\frac{20}{4}$ 75, 1000. E Eilertsen, $\frac{27}{11}$ 83. R G Emerndørfer, Knabrostr. 10, $\frac{1}{4}$ 84, 1000. A B Engstrøm, Borgerg. 14, $\frac{31}{10}$ 66, 1600. F J L Erichsen, Blegdamsv. 22, 1000. J E C Erichsen, Laxeg. 8. E Eriksen, Tordenskjoldsg. 24, $\frac{7}{5}$ 63, 4600. N A Eriksen, Olufsv. 36, 800. M N Esmarch, Frederiksv. 6. C F Evers, Solitudev. 1. C. N C B Falck, Blaagaardsg. 24, $\frac{18}{2}$ 75, 1400. C Farsberg, Thorsg. 10. J L Faulenborg, Larslejstr. 15, $\frac{3}{2}$ 85. J C F Felberg, Vestervoldg. 113. A F Fischer, Mikkellbryggersg. 9. Chr Fischer, St. Kongensg. 27, 1200. F L Fischer, $\frac{20}{6}$ 85. H C Fischer, Jagtv. 76, 3600. A F Flindt, Kalkbrænderiv. 23, $\frac{14}{11}$ 76, 3000. H P Franck, Niels Hemming-

sensg. 8, $\frac{6}{11}$ 63, 1600. J C Frandsen, $\frac{11}{9}$ 84. M Frederiksen, Farverg. 19, 1200. A W T Freitag, Blaagaardsg. 37. J W Freitag, Grønneg. 41. J Friedrichs, Adelg. 17, 800. P H Fürst, Mønterg. 2 A, $\frac{30}{10}$ 66, 1000. A S T Fritze, Nørrevoldg. 54, $\frac{4}{6}$ 85, 5000. J Chr From, Vesterg. 22. W F Geisler, Gothersg. 63, $\frac{9}{9}$ 63. E Geismar, Lampev. 8. J H D Gerber, Slotsg. 5, $\frac{29}{10}$ 84, 800. J F Gerken, Bordfabr., St. Kongensg. 63, 3000. T J Gerlach, Vesterbrog. 108, 1600. A F V Giessing, Classensv. 21, 3000. J S Gjetting, Bageri-Invent., Frepericiag. 53, $\frac{16}{6}$ 81, 1200. W A Gierchsky, Fred. d. 7. G. 19, $\frac{26}{1}$ 83. N T K Gislund, Kjøbmagerg. 18, $\frac{18}{13}$ 79. C G Glud, Blaagaardsg. 13, $\frac{27}{10}$ 74, 1000. S Gormsen, Mølleg. 23 A, $\frac{1}{4}$ 84. C F Gormsen, Ole Suhrsg. 15, $\frac{30}{4}$ 85, 1000. L Gottshalk, Knabrostr. 14, 800. L A Gottschalck, Mønterg. 21, $\frac{3}{11}$ 74, 2400. J Grathwohl, Pederhvidtfeldtstr 13, 1000. S S N C Greisen, Frederiksv. 2, $\frac{12}{12}$ 76. J F Grelle, Walkendorffsg. 13, $\frac{1}{12}$ 74, 800. J C Groule, Nørrebrog. 45, $\frac{4}{1}$ 72, 6200. G V Grundtvig, Ravnsborgg. 19, 1200. A A Grønvaldt, Overg. o. V. 32, 3000. Ane K Guldbrand-Hansen, $\frac{3}{2}$ 85. C Gøssel, Magstr. 15, $\frac{27}{6}$ 81, 800. J Haar, Liggikister, Fælledv. 9, $\frac{6}{2}$ 66, 1200. T J Halberg, Vesselsg. 6, 1000. C A Halgreen, Ahlefeldtsg. 29, 2000. H B Halkjer, Vesterbrog. 99. L F F Hall, Adelg. 87, $\frac{12}{11}$ 72, 800. N Hammer, Gothersg. 89. Hannerup-Hansen, Absalonsg. 46. A Hansen, Dannebrogsg. 17, $\frac{2}{1}$ 68, 1000. A E Hansen, Frederiksborgg. 37, $\frac{31}{7}$ 79, 1000. A E Hansen, Saxog. 33, $\frac{3}{6}$ 85. A M Hansen, Ny Adelg. 12, 1200. A O Hansen, Krystalg. 5, $\frac{27}{8}$ 79. C B Hansen Etabl., Holm. Kanal 2, Værksteder Adelg. 82 (se Stolem.). C E Hansen, Dosseringen, 6, $\frac{9}{7}$ 74. C W Hansen, Fælledv. 11, $\frac{29}{10}$ 83, 1000. C W Hansen, $\frac{11}{9}$ 84. E A E Hansen, Niels Hemmingsens G. 8. E C Hansen, L. Kongensg. 18, $\frac{26}{6}$ 67, 800. E V Hansen, L. Regneg. 11, $\frac{12}{12}$ 78, 800. F Hansen, Overg. o. V. 10, $\frac{20}{1}$ 86. F Dumont Hansens Eftf., Gothersg. 3, J P Lund, Klosetter, 3000. Fritz Hansen, Frydsv. 36, 3000. Fritz Hansen & Komp., Rømersg. 3. H Hansen, Skjoldsg. 6. H Hansen, Nørrefarimagsg. 25, 5000. H C R Hansen, Adelg. 107, $\frac{29}{10}$ 74, 1000. H P Hansen, Eckersbergsg. 21, 1000. J Hansen, Østerbrog. 25. J Hansen, Vodrofsv. 59, $\frac{30}{5}$ 84. J H Hansen, Ravnsborgg. 21, 1400. J H V Hansen, Bille Brahesv. 1, $\frac{6}{4}$ 75. P Hansen, Nørrebrog. 51, $\frac{9}{10}$ 84. J V Hansen, Mønterg. 2, $\frac{29}{12}$ 81, 3000. J V Hansen, Krystalg. 5, $\frac{24}{9}$ 85, 1200. K Hansen, Dr. Tværg. 23, $\frac{30}{7}$ 74, 5000. M E Hansen, Aabenraa 24, 1400. N Hansen, Fred. d. 7 G. 6, $\frac{17}{7}$ 83, 1000. N Hansen, Gasværksv.

Direktion for Danmark: Vimmelskaffet 47, Kjøbenhavn.

31, 1200. N C Hansen, $\frac{2}{8}$ 85. N C Hansen, $\frac{10}{11}$ 85. O N Hansen, Griffenfeldtsg. 26, 800. P Hansen jun., Korsg. 15. P A Hansen, Mathæusg. 1, $\frac{31}{1}$ 84, 800. P C B Hansen, Studiestr. 18, 1600. P J Hansen, Frederiksberg. 26, 1000. Peter Hansen, Krystalg. 5, 1200. O F W Hansen, $\frac{11}{12}$ 83. O Pell Hansen, Nordvestv. 19 $\frac{20}{4}$ 84, 1000. S Hansen, Sølv. 92, J Hartmann, Schaksg. 7. C L W Hartmann, Odinsg. 3, $\frac{10}{8}$ 86. H C Haslund, Guldbergsg. 17. S S Haugsted, Kapelv. 54, 5000. F Hedemann, $\frac{14}{4}$ 85. F C Høllerung, Studiestr. 38, $\frac{16}{8}$ 71, 1800. E E Helmecke, Adelg. 29, 7000. V Hendriksen, Mønterg. 2, 1600. E M Henningsen, Dybensg. 4, 1000. S H Henningsen, Ny Kongensg. 11, $\frac{18}{5}$ 69, 1800. H A Henriksen, H C Andersen, 4, $\frac{17}{4}$ 84, 1000. T F Henriksen, Nørreg. 26, 1200. T Henriksen, Graabrødret 6, $\frac{9}{8}$ 85. H Henriksen, Borberg. 69. J C Hinrichsen, Rørholm. 14, $\frac{8}{4}$ 84, 1600. J H Hjul, St. Kongensg. 35, $\frac{10}{10}$ 76, 1600. D N Hoff, Istedg. 72, $\frac{19}{8}$ 83, 1000. J Holck, Reventlowsg. 6, $\frac{9}{5}$ 76, 1400. J L Holck, Mølleg. 15, 1000. N C Holm, Valdemarsg. 22, $\frac{22}{10}$ 72, 1400. H A Holm, Nansensg. 37, $\frac{28}{10}$ 82, 5200. J C C Holm, Allersg. 17. J F W Holm, Borberg. 32, 5000. L M Holm, Griffenfeldtsg. 52, 3600. L N Holm, Falkoneralle, $\frac{3}{8}$ 73, 2000. A Holmvist, Tordenskjoldsg. 26. Holmstrøm, Dannebrogsg. 24, 800. J L Hubert, Klærkeg. 17 B, 1000. O T Huld, Nørrevoldg. 92, $\frac{9}{8}$ 80, 1200. P W Hutzen, Svendsg. 1, 6000. E Hvidberg, Istedg. 10, $\frac{17}{11}$ 81, 800. H Høgaard, Mønterg. 21, 1000. A H Jacobsen, Adelg. 85. C F Jacobsen, Alleeg. 12. J S Jacobsen, Suhmsg. 4, 1800. R Jacobsen, Adelg. 82. A V Ibsen, Absalonsg. 24, $\frac{18}{10}$ 83, 1000. P T Ibsen, Vesterhø. 88, 800. A F E Jensen, Borberg. 142. C E Jensen, Peter Bangs V. 25, $\frac{24}{4}$ 77. C E Jensen, $\frac{3}{8}$ 85. C J Jensen, Gl. Kongev. 35, 1000. F Jensen, St. Kongensg. 29, 800. H Jensen, Nørreg. 7, 6000. H P Jensen, Asylg. 11, $\frac{28}{8}$ 67, 2200. J Jensen, Adelg. 5, $\frac{18}{12}$ 84, 1400. J Jensen, Elmeg. 25, $\frac{19}{8}$ 84. J Jensen, St. Kongensg. 59 H, 1200. J Jensen, Adelg. 5, 800. I Jensen, Viktoriag. 27. J C Jensen, $\frac{29}{11}$ 83. J C Jensen, $\frac{1}{12}$ 83. J F Jensen, Bille Brahesv. 14. J O Jensen, Silkeg. 1, $\frac{18}{3}$ 86. J P Jensen, Gothersg. 93, $\frac{11}{8}$ 86. I I Jensen, Kongens Nytorv 8, $\frac{21}{10}$ 80, 800. L Jensen, Prinds Jørgensg. 5, $\frac{28}{8}$ 83. M A Jensen, Holmensg. 23, 1200. N C C Jensen, Østerfarimagsg. 20, 1000. N F D Jensen, $\frac{21}{8}$ 83. N Jensen, St. Kongensg. 69, 1000. Oscar Jensen, Silkeg. 1. P Jensen, St. Kongensg. 30, $\frac{9}{12}$ 68, 2600. P C Jensen, Borberg. 116, $\frac{16}{10}$ 83, 1600. P V Jensen, Vesselsg. 4, $\frac{23}{10}$ 77, 1000. P V Jensen, Halmtorv 79, 4000. R F Jensen, Borberg. 69, $\frac{1}{8}$ 86. S Jensen, Gjentofteg. 4, $\frac{14}{10}$ 86. Severin & Andr Jensen, Kongens Nytorv 13, H S Jensen, 19,000, og J A Jensen, 19,000. V J Jensen, I A Schwartzg. 3, $\frac{12}{11}$ 68, 1000. H P Jeppesen, Bjelkes Allee 48, $\frac{12}{8}$ 84, 2000. H P Jespersen, Bjelkes Allee 43, 2000. T W Jessen, Skinderg. 17, $\frac{26}{8}$ 73, 1600. F W Illinger, Batteriv., $\frac{12}{8}$ 86. C Jochumsen, Larsbjørnstr. 20, $\frac{1}{8}$ 84. P Johansen, Prindsensg. 5, $\frac{19}{10}$ 76, 1000. J P Johnsen, Rosenborg. 17, $\frac{9}{8}$ 64, 1600. F Chr Irmischer, Gothersg. 57, $\frac{27}{8}$ 64, 1200. O S C Iversen, Korsg. 25, $\frac{9}{7}$ 85, 800. J Jønsson, Vesterbrog. 12, $\frac{28}{11}$ 76, 1400. N Jønsson, Borberg. 25, $\frac{9}{8}$ 79, 1600. A Jørgensen, Birkeg. 12, 800. A J Jørgensen, St. Kongensg. 63, $\frac{30}{11}$ 80, 2000. A J Jørgensen, Øhlenschlägersg. 20, 800. C Jørgensen, Krystalg. 28, $\frac{21}{8}$ 84, 1200. F Jørgensen, Fredericiag. 15, $\frac{13}{7}$ 69, 800. F F Jørgensen, $\frac{12}{8}$ 85. H Jørgensen, $\frac{16}{8}$ 85. H C Jørgensen, Nørrebrog. 45. J Jørgensen, Rømersg. 20. J Jørgensen, Nørrevoldg. 28. N B Jørgensen, Gothersg. 63, $\frac{1}{10}$ 78, 1000. P Jørgensen, Vridemaskiner, Kjøbmagerg. 9, $\frac{15}{2}$ 70, 1200. S Jørgensen, Bordfabr., Vesterg. 33, 5000. Th Jørgensen, Vesterbrog. 70, $\frac{10}{8}$ 83. E Kamp, Øhlenschlägersg. 38, $\frac{28}{8}$ 83, 1200. C Kasthoff, Øhlenschlägersg. 26, $\frac{28}{8}$ 84. H J Kjelsmark, St. Hansgade 17, 800. H C Kjertmann, Teglgaastr. 12. O P Kink, St. Kongensg. 40, $\frac{12}{8}$ 85. A V Klaffehn, Ravnsborg Tværg. 6. F R Kleis, Dronn. Tværg. 42. W O Klentz, Ligkister, Adelg. 4, 3000. C W Klæbel, Ligkister, Adelgade 6, 2400. Viggo Klæbel, Ligkister, Adelgade 7, 5000. J R Knopp, Guldbergsg. 20, 800. F Knudsen, $\frac{9}{8}$ 83. H L Knudsen, Bredg. 8, 1000. N Knudsen, Gothersg. 105. T S Knøffler, Niels Ebbesensv. 14, $\frac{16}{8}$ 70. V Kolbe, Nørrebrog. 56, 1000. F C Kragh, Ryseg. 107, $\frac{9}{12}$ 73. N P Kristensen, Fredensg. 6, 1200. R L Kristensen, $\frac{10}{7}$ 83. CH Krogh, Studiestr. 32, $\frac{22}{4}$ 73. K N Krogh, Studiestræde 18, $\frac{9}{7}$ 68, 1600. G C V Kruse, Mathæusg. 23, $\frac{20}{8}$ 73. C R Kyhn, Grønneg. 41, $\frac{2}{1}$ 66, 800. N P D Kühnmunch, Fiolstr. 16. K Kølle, Øhlenschlägersg. 34, 1000. C F Kølle, Sankelmarksg. 1. J J Køhl, Abildgaardsg. 20, $\frac{14}{4}$ 74. C R Langballe, Møbler, Holbergsg. 20, $\frac{14}{10}$ 80, 2200. J P Lange, Vingaardstr. 10, $\frac{9}{8}$ 64, 1600. C F A Langsted, Østerbrogade 26, $\frac{20}{8}$ 73. E P Larsen, Kronprindseseg. 20, 1000. H O A Larsen, Prindsensg. 6, $\frac{10}{8}$ 86. Jens Larsen & Holm, Nørresø. 15 A, J Larsen og L M Holm, $\frac{14}{7}$ 81. J Larsen, Ladegaardsv. 9 A. J C L Larsen, Adelg. 7, 1200. J J Larsen, Prinds Jørgensg. 4 B. J P Larsen, Baggensg. 37, $\frac{28}{10}$ 75. L E Larsen, Nørregade 16. M Larsen, $\frac{20}{12}$ 83, 800. N

Livsforsikringselskabet New-York,

Chr Larsen, Østerbrog. 17, $\frac{20}{8}$ 85. N P Larsen, $\frac{6}{8}$ 85. P Larsen, Bernstorffsv. 9. P Larsen, Nørrebrog. 92, 1200. P C Larsen, Klærkeg. 17 B, $\frac{5}{8}$ 76, 1000. S Larsen, St. Hansg. 16. D J Lassen & Søn, Amagerbro 6, 2000. A H Lauritzen, Øhlenschlägersg. 37, $\frac{28}{8}$ 85, 1000. F O V Lauritzen, $\frac{15}{8}$ 85. T R H Leidesdorff, Griffenfeldtsg. 35. H F Lembrecht, Larslejstr. 13. A S Lerche, Griffenfeldtsg. 22, $\frac{28}{4}$ 85, 800. S Levin, Mønterg. 27, $\frac{27}{2}$ 73, 1200. H Levison, Gl. Kongev. 74. T J Licht, Istedg. 78, $\frac{21}{8}$ 85, 1000. T R O Lind, $\frac{27}{11}$ 83. J P Lind (under Administration), Bordfabrik, St. Kongensgade 59 H, $\frac{2}{12}$ 69, 4000. H F Lindberg, Guldbergsg. 29, $\frac{20}{10}$ 74, 1800. J Lindberg, Nørrefarimagsg. 43, 800. A Lindemann, Isskabe, L. Regneg. 11, 800. V A Lindemann, Istedg. 29, $\frac{30}{4}$ 67, 1200. S T Lorentzen, Bangertsg. 9, 1600. C A Lund, Antoniestr. 15, $\frac{12}{8}$ 86. C F Lund, Sofiev. 3, $\frac{25}{8}$ 70. C F Lund, $\frac{8}{2}$ 83. H J Lund, Aabenraa 15, 3400. J C A Lund, Spejlfabrik, Gothersgade 83, $\frac{14}{12}$ 65, 4000. J P Lund, Klossetter, Gothersgade 3, $\frac{31}{8}$ 74, 3000. W F Lüchow, Schønbergsgade 4, $\frac{20}{8}$ 67. J C Lykke, Absalonsgade 14, $\frac{16}{10}$ 84, 1000. H L Løve, Jærgerg. 3. A C Madsen, Absalonsg. 38, $\frac{8}{8}$ 85, 1000. C L E Madsen, Antoniestr. 13, 800. H F Madsen, Møbler, Gothersg. 4, 3000. H P Madsen, Borgerg. 136, 1600. J E Madsen, Ryesg. 32, $\frac{16}{8}$ 65, 4000. N Madsen, $\frac{8}{8}$ 83. N C Madsen, Rosenvængets Allee 8, $\frac{27}{8}$ 84, 2400. P Madsen, Rømersg. 24, 1200. H Magnusson, $\frac{8}{1}$ 84. A M Malmgren, Borgerg. 120. J Mammen, Møbler, Adelg. 13, $\frac{13}{11}$ 66, 6000. J T Mathiesen, Korsg. 33, 800. I P Matthies, Nørrevoldg. 92, 1000. D H Meilstrup, Dannebrogsg. 22, $\frac{27}{8}$ 64, 1000. J D Melchert, Larsbjørnstr. 6. A E Menke, Blegdamsv. 38, $\frac{3}{8}$ 67, 800. C V Meyer, Elmegade 17, $\frac{11}{10}$ 83, 1600. F H Meyer, Tulipangade 1. H C Meyers Møbelefabl., Læderstræde 20 og Amagert. 19. A D Meyer, $\frac{4}{8}$ 78, 4000. J J Michaelsen, Vesterbrogade 15, $\frac{18}{4}$ 83, 1600. C M E Michelsen, $\frac{8}{2}$ 83. J C L Mikkelsen, Griffenfeldtsg. 41, $\frac{4}{8}$ 86. C A Mogensens, Nansensg. 36, 1000. J H Molter, Møbler, Tordenskjoldsg. 13, Værksted Gothersg. 8, $\frac{7}{8}$ 65, 1600. H Mortensen, $\frac{19}{13}$ 84. E C Munkeboe, Klærkeg. 15. Mygind & Bendixen, St. Kongensg. 53. F C P Mygind, $\frac{25}{8}$ 86, og J C Bendixen, $\frac{19}{8}$ 86. F C V Müller, Vesterbrog. 98 A, $\frac{9}{4}$ 73, 1200. V A Müller, Smalleg. 13. C E Møller, St. Regneg. 26. C V Møller, Nørrebrog. 58. J H Møller, Adelg. 80, $\frac{19}{10}$ 66, 1000. J L Møller, Gothersg. 48, 1200. I M Møller, Frederiksberg. 48, $\frac{1}{8}$ 73, 1600. L M Møller, Klossetter, Kong. Nyt. 8, 3400. F C H Nagel, Lykkesholms Allee 7, $\frac{16}{8}$ 85. P R Neermann, Vandkunsten 13, $\frac{23}{10}$ 66, 1600. C A Neye, Aag. 68. J L Neye, Landemærket 30, 800. Nielsen & Holm, St. Kongensg. 83. L C Nielsen, $\frac{8}{8}$ 69, 6000, og A N Holm, $\frac{11}{11}$ 69, 6000. A Nielsen, Vesterbrog. 143, $\frac{4}{4}$ 82, 3000. A Nielsen, $\frac{6}{4}$ 84. A E Nielsen, Gothersg. 89. A K Nielsen, Børs. 48, $\frac{4}{12}$ 84, 800. C Nielsen, Teglgårdstr. 4, 1800. Chr Nielsen, Vesterbrog. 66, 1400. C A Nielsen, Laxeg. 26, 1600. C E Nielsen, Lavendelstr. 10, 4000. F C C Nielsen, Snareg. 8, 1000. H Nielsen, Bagerg. 1, $\frac{10}{8}$ 76. H Nielsen, Ravnsborgg. 18, $\frac{3}{2}$ 83, 1200. H Nielsen, Griffenfeldtsg. 24, $\frac{8}{8}$ 84. H C Nielsen, Gl. Kongev. 33 B, $\frac{19}{2}$ 84. H J Nielsen, $\frac{8}{11}$ 85. H P A Nielsen, Tjørneg. 9, $\frac{8}{11}$ 83. J Nielsen, Skinderg. 22. J Nielsen, Alleeg. 25. J H Nielsen, $\frac{19}{8}$ 85. J H Nielsen, Studiestr. 3, $\frac{12}{8}$ 71, 800. L F C Nielsen, Vesterbrog. 117, 1200. N H Nielsen, Charlottg. 5, $\frac{21}{8}$ 66, 800. N P Nielsen, Blaagaardsg. 19. N S Nielsen, Vesterg. 29, 1400. P Nielsen, Pederhvidtfeldtstr. 5, $\frac{3}{8}$ 85, 800. P A Nielsen & Ko., Møbler, Kjøbmagerg. 37 (se Annonceafd.). P G Nielsen, Webersg. 1, $\frac{22}{4}$ 73, 1800. P V Nielsen, Aabenraa 10, $\frac{1}{8}$ 86. R Nielsen, Øhlenschlägersg. 26, $\frac{3}{8}$ 85. W A Nielsen, $\frac{24}{8}$ 83. V S G Nielsen, Vodrofsv. 4 B, $\frac{8}{8}$ 69. J B Nilsson, Møbler, Vestervoldg. 23, 2400. Nissen & Andersen, Gothersg. 48, J J Nissen, 4000, og P Andersen, 2000. H J Nordstedt, Skinderg. 13, 1000. N J A V Nyboe, $\frac{16}{8}$ 85. E C Nørretranders, Korsg. 19, $\frac{27}{8}$ 80. S P Jensen Oder, Ny Kronprindsesseg. 18, 800. H P Ohlsen, Schønbergsg. 18 E, 800. C V Olsen, Ny Adelg. 7, $\frac{3}{2}$ 74. F J Olsen, Ny Adelg. 7, 2600. H A Olsen, Vesterbrog. 31. H N Olsen, $\frac{12}{4}$ 85. H O A Olsen, Prindsensg. 11, 800. J Olsen, Møbler, Skinderg. 36. L Olsen, Reventlowsg. 12, 1400. N C C Olsen, Dr. Tværg. 61, $\frac{28}{4}$ 85. N P Olsen, Nørregade 1 og Gammel Torv 8, $\frac{15}{4}$ 84. H C Omme, Sølv. 93, $\frac{12}{2}$ 85. C T E Ottosen, Møbler, Tordenskjoldsg. 24, 1400. O Ottosen, Herluf Trollesg. 25, 800. O Ottzen, Gothersg. 48, 1200. C F Overgaard, Ravnsborgg. 21, $\frac{20}{8}$ 68, 1200. P M Oxelberg, Smedeg. 19, $\frac{25}{8}$ 63, 45,000. C D Oxelberg, Blaagaardsg. 49, 1200. C L Pålshen, St. Regneg. 7. F Pacht, Vesterbrog. 98 A, 800. C P E Palle, Amagerg. 6, 1200. A H Paulsen, Hindeg. 5, $\frac{5}{7}$ 75, 1200. F A Pedersen, Vestervoldg. 93. H C Pedersen, $\frac{20}{1}$ 85. H P Pedersen, $\frac{22}{1}$ 84. J Pedersen, $\frac{12}{8}$ 84. J P Pedersen, $\frac{20}{13}$ 84. L J Pedersen, Guldbergsgade 20, $\frac{9}{2}$ 86. P Pedersen, St. Kongensgade 63, 1600. A Petersen, Stolefabr., St. Kannikestr. 14. A Petersen, St. Hansgade 28, 4000. A Petersen, Fiolstr. 1400. A J Petersen, Vesterbrog. 146 A, $\frac{1}{4}$ 80, 800. A L Petersen, St. Strandstr. 16. A P Pe-

Direktion for Danmark: Vimmelskafte 47, Kjøbenhavn.

tersen, Nørrebrog. 52. A S Petersen, $\frac{12}{6}$, 83. C Petersen, Aag. 70. C A Petersen, Tømreg. 9. C B Petersen, Klærkeg. 21, $\frac{11}{3}$, 76. C C Petersen, Herluf Trollesv. 7, $\frac{24}{2}$, 85. C J Petersen, Adelg. 42, 800. D Petersen, Blaagaardsg. 36, $\frac{5}{12}$, 65, 800. F H J Petersen, Kalkbrænderiv. 23, $\frac{17}{4}$, 84, 800. F K C Petersen, $\frac{3}{7}$, 83. F V Petersen, Abildgaardsg. 12. G C Petersen, Havneg. 11, $\frac{19}{12}$, 76. H Petersen, $\frac{5}{2}$, 84. H C Petersen, Aabenraa 26, $\frac{27}{11}$, 83, 2000. H C Petersen, Borgerg. 21, 1400. H F Petersen, St. Annæplads 10, $\frac{12}{12}$, 78, 1200. H P Petersen, Blaagaardsg. 35, $\frac{30}{7}$, 74, 5000. J Petersen, St. Kannikestr. 6, 2400. J Petersen, Adelg. 77, 1600. Jul Petersen, Nørrebrog. 45. J C G Petersen, St. Kannikestr. 6, 2400. J P Petersen, Istedg. 2D, $\frac{5}{10}$, 76, 1000. L J Petersen, Vestervoldg. 37, & Madsen, Helsingørsg. 3. P E Petersen, $\frac{27}{5}$, 81, & P Madsen, $\frac{3}{5}$, 81. N C Petersen, Gjentoftegade 4, $\frac{14}{10}$, 86. N H Petersen, Baggesensg. 26 & 28, $\frac{26}{10}$, 76. N P Petersen, Adelg. 90, 1000. O Petersen, Nørrebrogade 34, $\frac{8}{1}$, 84, 1000. P Petersen, Istedg. 35. P Petersen, St. Kongensg. 63. P Kr. Petersen, Klosterstræde 14, 1200. R Petersen, Vesterbrog. 146 A, 800. T Petersen, Aabenraa 26. Th Petersen, Thorsg. 8, 1000. V G Petersen, $\frac{27}{9}$, 85. J O Peuckert, H C Andersens Gade 4, $\frac{26}{8}$, 74, 1000. Brødrene Chr og Vald Plum, Møbler, Tordenskjoldsg 8, C F L Plum, $\frac{3}{4}$, 79, 800. J D V Plum, $\frac{30}{3}$, 80, 800. L J Pontoppidan, Overgaden o. V. 10, $\frac{20}{4}$, 86. A H Poulsen, Hindeg. 5, 1200. B Poulsen, Gothersg. 73, $\frac{29}{1}$, 78. C V F Poulsen, Smalleg. 14. H C Poulsen, Prindsesseg. 10 A. J F Poulsen & Ko., St. Kongensg. 27, 800. J H Poulsen, $\frac{5}{6}$, 85. J F Povlsen, $\frac{10}{9}$, 85. J F Preuthun, Tjørneg. 1 B. M C Qvortrup, Vingaardstr. 1. A E Rabitz, Birkeg. 12, 800. A B Rasmussen, Ravnsborgg. 20, $\frac{19}{4}$, 85, 1200. A C Rasmussen, Østersøg. 94, 1200. A J Rasmussen, St. Pederstr. 34, $\frac{31}{12}$, 78, 2000. C D Rasmussen, Turesensg. 32, $\frac{16}{13}$, 68, 1200. F L Rasmussen, Adelg. 115, 1000. H Rasmussen, Absalonsg. 13, $\frac{5}{8}$, 84, 1000. J Rasmussen, Kultorv 2, 9400. J Rasmussen, Prindsesseg. 17, 800. J Rasmussen, Sofiev. 12. M Rasmussen, $\frac{19}{4}$, 84. N C Rasmussen, Østersøg. 94. P Rasmussen, Vesterbrog. 42, $\frac{24}{9}$, 85, 2400. P Rasmussen, Fr. Jørgensg. 12, $\frac{17}{6}$, 86, 1600. P C Rasmussen, Istedg. 2, $\frac{24}{4}$, 66, 1400. R Rasmussen, Egeg. 3, 800. R Rasmussen, Nørrebrog. 45, 7000. R F Rasmussen, Magstr. 14. S Rasmussen, Bartholingsg. 15, $\frac{1}{3}$, 83, 800. V C Rasmussen, Bredg. 20, $\frac{7}{10}$, 86, 800. E L Reenberg, St. Kongensg. 61, 800. F E Reimer, Lægeföreningens Bolig B 14. T S Reith, Blegdamsv. 4, $\frac{24}{7}$, 83, 3000. A J T Riemer, Ny Kronprindsesseg. 22, $\frac{29}{4}$, 75, 1000. L H M Riis, $\frac{9}{11}$, 84. F P Roerup, Firma, Adelg. 14, F P Roerup, 12,000, og C J M Gether. R J F Roerup, St. Pauls Kirkepl. 122. N Roose, St. Kongensg. 27, $\frac{5}{6}$, 68. N A Roose, Gothersg. 41. J C Rosenløv, St. Kongensg. 57, 2400. N P Rostrup, Ligkister, Walkendorfs. 38. S C V Rostrup, Walkendorfs. 34, $\frac{27}{1}$, 86. V T Rubart, Adelg. 90, $\frac{24}{8}$, 86. J Rützou, Adelgade 29. P J Røboe, St. Gjertrudstræde 3, $\frac{8}{9}$, 76, 1000. C Rønnes Eftf., Dekupør, Carl Rasmussen, H C Ørstedesvei 22 C. G P Rønne, St. Annægade 3, 7000. N C Rønne, St. Annæg. 3, $\frac{9}{1}$, 74, 3800. P L Rønnes Eftf., Kjøbmagerg. 26, F P Schmidt, S Salomonsen, Gothersg. 165. J F E Schach, Falkonerallé 29 A. E Scharling, Ravnsborgg. 19. F C Scheffler, Korsg. 31, 1000. J C Schjoldann, Blegdamsv. 22, $\frac{28}{9}$, 68, 800. P H Schjødt, Østerfarimagsg. 57, $\frac{5}{10}$, 76, 2200. J A Schlegel, Blaagaardsg. 57, 1200. F P Schmidt, Kjøbmagerg. 26, $\frac{18}{6}$, 86. J C Schou, Absalonsg. 36, $\frac{10}{8}$, 75, 1200. O P C Schou, Baadsmandsstr. 5. S N Schytte, Gl. Mønt 4, $\frac{24}{1}$, 71. C W Schultze, Studiestr. 42, $\frac{21}{5}$, 85. F A L Schultz, St. Pederstr. 26. N E Schæbel, Vodrofsv. 54. A V Seerup, Vesterbrog. 106 B, $\frac{8}{6}$, 86, 1200. F F Seerup, Faxeg. 1, $\frac{21}{3}$, 76. A F Sell, Elmeg. 23, 1200. A I Simonsen, Ravnsborgg. 7, $\frac{21}{6}$, 81. H Sinding, Frederiksborgg. 43, 1000. C G Skoglund, Schönbergsg. 19. H P Smith, St. Kongensg. 63, 2000. Snedkeres Møbelmagasin, Vingaardstr. 3. W Springer, Ny Adelg. 10, $\frac{29}{9}$, 69, 3000. J H Steffensen, Vesterbrog. 109, $\frac{2}{8}$, 74, 2400. N Sternberg, Dannebrogsg. 34. G C Stoere, Fredericiag. 61, $\frac{7}{11}$, 67, 3000. P C T Stoere, Fredericiag. 61, $\frac{3}{2}$, 85, 3000. F F Suhr, Overg. n. V. 29, $\frac{17}{4}$, 83, 800. P N Sundstrøm, Sølv. 12, $\frac{3}{12}$, 75, 1000. K Svendsen, Nørrefarimagsg. 35, 1200. K Svensson, $\frac{3}{1}$, 84. N Svendsen, Pederhvidtfeldtstr. 5, $\frac{11}{6}$, 77, 1000. O Svendsen, Kongens Nyt. 26. C P Søndberg, St. Kongensg. 65, 2000. C A W Sørensen, Holbergsg. 13, $\frac{19}{11}$, 69. C Sørensen, Bjelkes Allee 16. J Sørensen, Nørrebrog. 56, $\frac{26}{9}$, 86. L C Sørensen, Reventlowsg. 12, 1400. P Sørensen, Amaliev. 21. P H S Sørensen, $\frac{11}{9}$, 83. R J Sørensen, Ravnsborgg. 13, 1600. S P Sørensen, H C Andersensg. 4, $\frac{19}{2}$, 84, 1000. L A Teigelkampff, Lykkesholmsv. 33. N J Teller, Holmsg. 26, 1200. J H Terp, Gormsg. 4. H P Therp, Landemærket 57, $\frac{9}{8}$, 66. P C Therp, St. Kongensg. 89, $\frac{17}{8}$, 80, 2000. Thielemannsk Værksteder, Ny Kongensg. 11, Ida A Thielemann, $\frac{3}{3}$, 69, 3000. C Thomsen, Bredg. 21, 15,000. Chr Thomsen, St. Kongensg. 55, 1000. C C Thomsen, Dosseringen 20. P J W Thomsen, Nan-

Livsforsikringselskabet New-York,

sensg. 25 A. R Thomsen, Brolæggerstr. 1, 800. M J Thorenfeldt, Nørresøg. 43, 1600. H Thorkildsen, Griffenfeldtsg. 12, $\frac{1}{4}$ 86. C O Thorsen, Frederiksborg. 20, 1400. J P T Thuesen, Løngangstr. 29, $\frac{22}{2}$ 86. L E Thuesen, Ny Kongensg. 17, 1600. N J Thuesen, $\frac{9}{10}$ 85. C J M Thye, Bordf., Vesterg., $\frac{22}{7}$ 84. I Toft, Nørrefarimagsg. 44 B. J Wilh Topp, Holbergsg. 15, $\frac{16}{2}$ 75, 2000. N Chr Topp, St. Kongensg. 25, $\frac{29}{4}$ 79, 2000. P Tranberg, Dannebrogsg. 2, $\frac{25}{1}$ 83. J Umland, Voldmesterg. 23, 2400. T Ussing, St. Kongensg. 29, 1200. C F Valentin, Gl. Kongev. 35, 800. C F Walter, Adelg. 33, $\frac{7}{10}$ 77, 1200. S Wedsted, Guldbergsg. 6, $\frac{26}{11}$ 76. A A T Wendelboe, Larsbjørnstr. 16, $\frac{7}{10}$ 85, 1200. J C & J S W Weng, St. Kongensg. 59, 800. N P Weng, Østerbrog. 13, $\frac{29}{4}$ 84. J F E Werner, Gl. Kongev. 172. L V Westergaard, Istedg. 26, 1200. K C Vetterberg, Baggesensg. 26. P Wied, Adelg. 38, 800. C A Wied, Nørrebrog. 154, $\frac{8}{10}$ 85, 1600. P A Wiingaard, Bagerg. 13, $\frac{24}{10}$ 75, 800. G F Will, Ole Suhrsg. 12, 9000. H L Willadsen, Grønneg. 41. W Willadsen, Rosenborgg. 10, $\frac{11}{4}$ 76, 1000. C D H Willrodt, Helsingørg. 4, (se **Annonceafd.**). C Willmann, Nørrebrog. 58, $\frac{19}{7}$ 73, 2000. F B W Winther, Forhaabningsholms Allee 5. J P Vissing, Aag. 34 A, 2400. J C D Voetmann, Sofiev. 17, $\frac{19}{7}$ 78. F F Vogel, Overg. n. V. 29. H E Wolff, L. Kongensg. 11. H F Wolff, Larsbjørnstr. 11, 2000. N F V Voss, Adelg. 15. F V Wunsch, Ole Suhrsg. 21, $\frac{14}{11}$ 72, 1000. J C Zimmermann, Eckersbergsg. 43, $\frac{81}{1}$ 65, 800. V P N Østerberg, $\frac{11}{12}$ 83.

Snedkerifabriker. Kr Andersen & Ko., Herluf Trollesv. 6 (se **Annonceafd.**). O Andersen, Vodrofsv. 59. Jac Cohn, St. Kongensg. 26 (se **Annonceafd.**). P M Oxelberg, Smedeg. 19.

Sporemager. J M Hansen, Antoniestr. 16.

Stenhuggere. N H Bondrups Eftf., Bredgade 65, Jørgen Jensen. C U Dantzer, Bredgade 58 og Østerbrogade 7, 3400. Faxe Kalkbrud, Halmtorvet 8. H Hansen, Østerbrog. 4, 5000. J Hansens Enke, Roskildev. 33 B. J J Jensen, Fredericiag. 31, $\frac{17}{3}$ 85. N Jensen, Søndre Fasanv. 34 B. C W Kronstrøm, Prindsensg. 19, 5000. Hans & Jørgen Larsen, Griffenfeldtsg. 37, H V Larsen, og L J V Larsen, 28,000 (se **Annonceafd.**). Hans Larsen jun., Falkonerallée 26 (se **Annonceafd.**). E Nielsen, mek. Sten- og Billedhuggeri, Nørrebrog. 44, $\frac{14}{1}$ 62, 8000. R L Nielsen, $\frac{10}{4}$ 83. H Olsen, Fælledv. 7, $\frac{9}{11}$ 66. L O H Olsen, $\frac{9}{10}$ 85, 1800. C J Rosenfalks Eftf., Østerbrog. 7, C U Dantzer, $\frac{29}{10}$ 78, 3400. Alfr Scheller, Nørrebrog. 52, 7400. Aug Simmerling, Gothersg. 28, 1400. A P K Sode, C F Jochumsens Eftf., Nørrebrog. 15, $\frac{4}{10}$ 83.

Harald C N Svenstrup, Kapelv. 13, $\frac{11}{12}$ 84, 1000 (se **Annonceafd.**). T Østberg, Gothersg. 14, $\frac{81}{3}$ 70, 800.

Stolemagere. J C Andersen, Baggesensg. 10. L M Cedergreen, St. Kongensg. 31. A P Daugaard, Gothersg. 8, 1400. F A Faber, Nørrebrog. 58, $\frac{10}{10}$ 65, 3000. L F Gislund, Kjøbmagerg. 18, 4000. C H Günther, Adelg. 77, $\frac{9}{4}$ 73, 1000. C B Hansens Etablissement, Holmens Kan. 2, Værksteder Adelg. 82, C A V Hansen, $\frac{7}{10}$ 67, 25,000, og L Larsen, $\frac{7}{10}$ 67, 25,000. H C Hansen, Vesterbrog. 35, $\frac{4}{10}$ 77, 3000. O N Hansen, Griffenfeldtsg. 26, 1000. L Jensen, Gothersg. 87, 1400. F C K Kjær, Todesg. 14. A T T Krigel, Borgerg. 60. C N E Lan, Kjøbmagerg. 26, 1600. C E Mather. Tornebuskeg. 6, $\frac{3}{10}$ 76, 1000. C J Mather, Adelg. 50, $\frac{9}{10}$ 67, 1000. C C Nielsen, Vognmagerg. 5, 800. Poul Nielsen, Aabenraa 28, 800. A Petersen, St. Kannikestr. 14. C L Raff, Larslejstr. 7. V Raff, Borgerg. 25, 2000. W F Raff, St. Kongensg. 27, $\frac{27}{4}$ 76, 1600. P L Rønne Eftf., Kjøbmagerg. 26, F P Schmidt. J A Schmidt, Herluf Trollesv. 7. E A Seitzberg, Øhlenschlägersg. 48. W J Seitzberg, Vestervoldg. 113. J P Simon, Adelg. 79, $\frac{3}{4}$ 67. E T Toxværd, Blaagaardsg. 16 B, 1000. N F V Voss, Adelg. 15, 1600.

Sukkerraffinaderier. De danske Sukkerfabr., Slotsholmsg. 20, $\frac{23}{10}$ 72. Høibygaards Sukkerfabr., Slotsholmsg. 18. Kristianshavns Sukkerhus, St. Torveg. 24, C E Hansen. St. Croix Fællessukkerkogerier, Havnegade 13. Sukkerkog. Odenses Kontor, Slotsholmsg. 18. Sukkerraffinaderiet i Larsbjørnstr. 9, $\frac{18}{10}$ 77.

Sukkerskærerier. F Jensen & Søn, St. Kongensg. 40. T E Jensen og J E Jensen, 1800. J A Neiiendam, Adelg. 34 A, Gross., $\frac{30}{10}$ 66, 29800.

Sværdfegere. F C C Buch, Roseng. 10. J S Heraczek & Søn, Pilestr. 5, P Lakjer, $\frac{6}{10}$ 81, 1800.

Sølvpletterere. J P T Allen, St. Kongensg. 61, 6200. H C Jacobsen & Jørgensen, Pilestr. 22, H C Jacobsen, 800, og J Jørgensen, 1400. H T Jacobsen, St. Kongensg. 23. Madsen & T Baagøe, Tordenskjoldsg. 30.

Tandlæger. C U Arntzen, St. Kongensg. 48, 1000. A Bramsen, Stormg. 2, 8400. E O Bramsen, Amagert. 13, 2400. B Bruun, Bülowsv. 28. Axel Carstens, Tordenskjoldsg. 5, 12,400. Carl Christensen, Walkendorffsg. 38, 2000. A Dahlgren, Ravnsborg. 2, 1200. Lorentz Dethlefsen, Halmtorvet 61. H Dethlefsen & O de Meza, St. Kongensgade 30. N P Falslev, Vesterbrogade 45, 1800. A F Fleischner, Gothersgade 10, 2400. L E Fulbius, Boldhusgade 2, 3400. V Haderup, Læge, Tordenskjoldsg. 11, 10,000. E A Hanszen, Vesterbrog. 44, 2000. C Hempel, Kjøbmagerg. 69, 3400. P N Jørgensen, Gothersg. 12, 2000. C Kalleberg, Skoubog. 1, 6000.

Direktion for Danmark: Vimmelskafte 47, Kjøbenhavn.

Vorslund Kjær, Holbergsg. 6, 10,000. Thorvald Kjær, Holbergsg. 6. O Klepsch, Frederiksbergg. 3. 3600. S Lehmann, st. Kongensg. 36, 1200. L Lindhardt, Nygade 7, 16,000. A O Lund, Kjøbmagerg. 11, 8000. Adler Lund, Frederiksbergg. 29. Fred Madsen, Frederiksbergg. 15. P Mamsen, Frederiksbergg. 14, 1800. J Møller, Kjøbmagerg. 1, 2000. Benj Olsen, Kronprindsensg. 13. G P Pflugmacher, Øhlenschlägersg. 10 A. L Prange, Adelg. 1, 4000. J L Secher, Nytorv 7, 4000. E Søborg, Kongens Nytorv 18, 3400. Jac Sørensen, Amagerortov 10, 7000. Sofus Sørensen, Tordenskjoldsg. 9, 10,000. Wilh Sørensen, Gothersg. 12, 2400. C Thorlakson, Amagerortov 31, 6000. D C Tulinus, Kjøbmagerg. 29, 5000. H F M Visby, St. Kongensg. 21, 1800. M S Voldby, Landemærket 1, 3000. A Walther, Kjøbmagerg. 49, 2000. V Wigh, Tordenskjoldsg. 21, 1200.

Dentister (Forfærdigere af kunstige Tænder): C A Christensen, Silkeg. 4. Th Eggers, Blaagaardsg. 22, $\frac{7}{4}$, 85. V G Eriksen, Nansensg. 11, $\frac{21}{3}$, 85, 1000. Felums Enke, Nytorv 11. L E Fraenckel, Ole Suhrsg. 3. E S Grammelstorff, Frederiksbergg. 36, 1200. V O Hansen, Ny Adelg. 9, 1000. L F Hvilsom, Gothersg. 45. J Krull, Enke, Nyg. 2, 1000. C B Lundstrøm, Vesterbrog. 28, 2000. L C Lund, Vesterbrog. 94. C A Møinichen, St. Hansg. 16. J V Otto, Bernstorffsg. 1, 4000. A W Read, Kong. Nyt. 24, 5400. V Sørensen, St. Kongensg. 14, $\frac{20}{2}$, 83, 1000. J P Sørensen, $\frac{3}{12}$, 85. H Walther, Smalleg. 18. F M Westergreen, Bredg. 5, $\frac{19}{4}$, 83, 1000. E H S Vilsoet, Baggensg. 37. Z Zester, Sortedamsg. 17, 1000.

Tapetsere. A H J Alstrup, Grønneg. 21, $\frac{24}{11}$, 70, 1000. J C Andersen, Nyhavn 42 A, 2400. M Andresen, St. Kongensg. 42, $\frac{16}{9}$, 73. F Baltzer, Nørrebrog. 26. N E Basse, Gothersg. 135, 1200. R C Bech, Korsg. 68, 800. T L Berg, Dossingen 18, $\frac{9}{7}$, 69, 800. J J Berg, Falkonerallé 25. G C Berger, Kronprindsessg. 32, 1400. M Bischoff, Enke, Adelg. 29. Joh A Brennecke, Bredg. 20, $\frac{29}{10}$, 73, 1000. V C T Bøytler, Frederiksbergg. 17, $\frac{1}{7}$, 79, 2400. C Christensen, Skinderg. 6, 1000. G P Christensen, Landemærket 11—13. H Clausen, Webersg. 12, 800. J Cohn, Bredg. 9. Th C Eilertsen, St. Strandstr. 18, 3000. C Formann, Skinderg. 38, $\frac{26}{3}$, 58, 5000. J V M Gisling, Boldhusg. 2, 3400. B Gottschalk, Kong. Nyt. 13, 20,000. J C H Hansen-Guldberg, Vesterbrog. 42, $\frac{9}{4}$, 80, 1200. C B Hansens Møbel-Etablissem., Holmens Kanal 2, C A V Hansen, 25,000. og L Larsen, 25,000 (se Stolemager). C L Hansen, Bryggerlængen 8, 1400. C N Hansen, Mønterg. 36. H C Hansen, Nørrevoldg. 29, 2400. J

P Hansen, Peder Skramsg. 10, 6000. S Hansen, Stormg. 9, $\frac{1}{12}$, 68. T Hansen, Magstr. 10. E H Henze, Frederiksbergg. 33. E J Holm, Studiestr. 15, $\frac{16}{11}$, 64. J P B Holm & Søn, till. Udbankning og Konservering af Tæpper, Gothersg. 31, 3000. Chr Jensen, Kongens Nytorv 6. H C Jensen, St. Annæg. 30, 2000. J M Jensen, Pilestr. 59, 1000. N Jensen, Skindergade 1, $\frac{14}{9}$, 86. O A Jensen, Klosterstr. 18. P E Jensen, Walkendorffsg. 13, 800. Joh Johansen, Gothersg. 45, 1000. A Jørgensen, Bredg. 19, $\frac{29}{1}$, 80, 2400. L Jørgensen, Stormg. 8, 1000. C W Kachlowsky, Vimmelskafet 36, $\frac{28}{4}$, 66, 1000. F B Klein, Slotsg. 19, 800. J E Knock & Co., Bredg. 15, J E Knock, 16,000. C F L L Riesel, 2000. P Knudsen, St. Pederstr. 26, $\frac{17}{8}$, 69, 2000. J P P Krois, Sindshvilev. 19. P C W Lahrmann, Gothersg. 48. C Lange, Holmens Kanal 16, 2000. L F Larsen, Frederiksberg Allee 39. P Larsen, Peder Skramsg. 7, 1000. J A Leisner, Kongens Nytorv 26, 2400. P C Lundager, Østerg. 32. H S Madsen, Mølleg. 14. C M B Møller, Badstuestr. 11, 1400. L V Nielsen, Vestervoldg. 1, 1000. C M Paulsen, Gothersg. 8. E E Paulsen & Søn, Ny Adelg. 4. A M N Petersen, Læssøg. 8 B, 1400. H A C de Place, Nørrebrog. 92, $\frac{19}{11}$, 80, 1000. H Rasmussen, J A Schwartzg. 21. N P Rasmussen, Vesterbrog. 35, $\frac{25}{9}$, 79, 2400. J N Reinstrup & Sønner, Udbankning og Konservering af Tæpper, Guldbergsg. 7. C Riedel, Mikkeltbryggerg. 5, $\frac{7}{9}$, 76, 800. C Th Rothmann, Bredg. 45, 10,000. V Rude, Gl. Kongev. 9 C, $\frac{13}{12}$, 77. H Salomonsen, Kompagnistr. 12. C J Schmidt, Knabrostr. 19. Jul Schmidt, Værnedamsvei 12. C C Schrøder, Vesterbrog. 109, 1000. V A Schrøder, Aag. 70. C Schäfer jun., Bredg. 36, 2400. E W Sørensen, Gl. Kongev. 13, 800. N C Sørensen, St. Kongensg. 59, 800. J Thorning, St. Kongensg. 45, 1800. Ernst Thomsen, Mønterg. 21, 1000. P R Weber, Holbergsg. 20, $\frac{12}{11}$, 67. C H Voss, Nørrevoldg. 12, $\frac{27}{9}$, 64. C Østrup, Skinderg. 22, 1400.

Tegnekontorer. Anna Baumgarten, Vesterbrog. 80, $\frac{1}{5}$, 86. Konstantin Hansen, Bindebøll & Sarauw, Kjøbmagerg. 8. Kbhvns. Tegne- og Tilskærer-Akademi, Kjøbmagerg. 15. Kjøbenhavns nye Tegnekontor, P Petersen, Laxeg. 16. Axeline Lund, Broderier, Frederiksbergg. 44. Christine Nonnegaard, Vimmelskafet 42. J L Schmidt, Tordenskjoldsg. 11. Adolphine Scherling, Skoubog. 4, 1000. Laura Schwartz, Frederiksbergg. 50. $\frac{1}{5}$, 86.

Tilvirkere af Husholdningsvarer til For-
tæring. Aktieselsk. Klintebjerg Fabr., Eddike, Korsg. 68 A, $\frac{9}{7}$, 86. H H Bang, $\frac{35}{10}$, 84. A J L Beauvais, St. Kongensg. 106, $\frac{6}{1}$, 85, 5600. C F Bendsen, $\frac{26}{11}$, 85. Frederikke

Livsforsikringselskabet New-York,

E Bruun, ²²/₁ 84. **Cafonia**, Interessentskab, Kongens Nytorv 16, ¹⁸/₁₂ 83 (se **Annonceafd.**). **FL Christensen**, Niels Hømmingseng. 21, ¹⁷/₆ 86. **V Christensen**, ¹⁹/₁ 83. **Kirstine D M E Fibiger**, ¹⁹/₁₂ 83. **F T Goldschmieding**, ⁵/₁₁ 85. **A Jensen**, ¹⁷/₄ 84. **C E F Jensen**, ¹⁶/₁₀ 84. **C Larsen**, Korsgade 35, ³⁰/₉ 86. **H C Larsen**, ⁵/₇ 83. **PH Lohmann**, Røgeri, Teglgårdstr. 13, ¹⁵/₆ 86. **A J M M Madsen**, ¹²/₅ 85. **D A W H B Mazar** de la Garde, Firma Wolff & Arvé, St. Kongensgade 75, ³/₁₀ 86 (se **Annonceafd.**). **A T Møller**, ¹¹/₁₂ 84. **N H Nicolaysen**, ¹²/₄ 83. **P Petersen**, ¹⁰/₄ 83. **V C Petersen**, ²⁹/₉ 83. **G V F Platen-Hallermund**, St. Kannikestr. 14, ⁹/₂ 84. **N Poulsen**, ⁹/₁₁ 83. **Selskabet Kjøbenhavns Kaffe-Surrogat-Fabrik**, ¹⁶/₉ 85. **Sthyr & Kjær**, Slotsholmsg. 16 og Raadhusstr. 13, **P C A Sthyr**, ⁹/₁₁ 85, 20,000, **R S Sthyr**, ³/₁₁ 85, 30,000, **P B Kjær**, ⁹/₁₁ 85, 30,000. **A H Stühr**, St. Kongensg. 108, ¹²/₉ 83, 1600. **J M Sørensen**, ²⁵/₉ 83. **A R Thielemann**, Østerg. 31, ¹⁷/₆ 86. **O L Walgreen**, ⁹/₁₀ 85. **F C T Øehl**, ²⁶/₉ 83. **H Øvre**, Nansensg. 34, ⁶/₇ 83, 4000.

Toldklarere. **Chr Andersen**, Kronprindsesseg. 44. **Fritz Benzon**, Toldbodbygn. 6. **F A Bryning**, Østersøg. 110, 3000, og **Ny Toldkammerbygning**. **C Fratz**, Toldbodv. 40. **Handelsbureauet**, Silkeg. 1, Schmidt, 1600. **R Hansen**, Abalsong. 15, 800. **FLøskraut**, Firma, Østersøg. 110 og **Ny Toldkammerbygning**. **Axel Poetzold**, Kompagnistræde 6, 10,000. **H V Rasmussen**, Slagelseg. 14 og **Ny Toldkammerbygning**. **Salicathis Eftf.**, Ny Adelgade 5. **F O Schjøtt**, Laxeg. 35, 1000. **Schlichtkrull & Bach**, St. Kongensg. 44 og **Ny Toldkammerbygning**. **J Schlichtkrull**, 3800. **Thayssens Exped.**, St. Annæ Plads 19, **M C Undall**, ²⁹/₁₀ 79, 1400.

Trætsvarer. **N Christensen**, Frederiksv. 20, ³/₇ 83. **M Hansen**, ⁴/₆ 85. **A L Højmark**, Nansensg. 43, ¹⁹/₄ 86. **A H Jakobsen**, ¹⁹/₆ 84. **A F Klein**, ¹⁹/₄ 83. **J C Larsen**, Borgerg. 46, ²⁹/₆ 84, 1600. **C L Møller**, ²¹/₆ 83. **H V Nielsen**, Nyhavn 24, ⁷/₆ 86. **J Olsen**, ¹⁹/₁₂ 84. **J P Rosenberg**, V. Fælledv. 14 B, ¹¹/₁₁ 86. **C Siewertsen**, ²⁹/₆ 84. **P Sørensen**, Kulturv. 7, ⁴/₆ 85, 1000. **E A W M Traub**, ²⁹/₆ 84. **H L W R Warncke**, ⁴/₁₂ 83. Se till. Detailh.

Tøjmagere. **J F Buchardt**, Roseng. 8, 1200. **N P Christensen**, Gl. Strand, 34, 9000. **J M Dühring**, Nørrebrog. 45. **J B Døhrer**, St. Hansg. 18, 800. **J L Ehlerts**, Eftf., Amagertorv 29, **J L Westermann**, ²⁶/₄ 65. **Fabr. Emanuel**, Gothersg. 32. **Frederiksen & Gehrken**, Borgerg. 79. **P A Frølund**, Allersg. 3, 800. **J D Harms**, L. Brøndstr. 1, 1200. **F J Jensen**, Løvstr. 4, 2000. **P C Jensen**, Silkeg. 9, 2400. **Kromphardt**, St. Kongensg. 69, 4000. **O V**

Müller & Komp., Vesterbrog. 123, **O V Müller**, ²⁹/₁₂ 75, 16,000. **Aug Neubert**, Raadhusstr. 4, ⁷/₆ 81. **Neumann & Komp.**, Taarnborgv. 12, **W B Ernst**, ¹/₆ 79, 18,000. **J G G Nyebølle**, Bredg. 36. **J H Ruben**, Firma, Bernhardt Ruben, Kronprindsesseg. 8, **Fabr. Rolighedsvæg** 8, ⁹/₉ 78, 180,000. **Scheelk & Krøger**, Guldbergsgade 3, **H H Scheelk**, ²²/₁ 78, 2000, og **Krøger**. **W E Schindler**, Øhlenschlægersg. 22, ¹⁶/₁ 78. **H T Stahl**, Nyg. 2. **G C Suder**, Asylg. 14, 1400. **Sundby Væveri**, Kjøbmagerg. 27. **Vett, Wessel & Fiale**, Nørrebrog. 216, **J C L Fiale**, ²⁹/₉ 64, 10,000. **T W Wessel**, ¹⁹/₁₂ 75, 150,000, og **L E V Vett**, ¹⁹/₁₂ 75, 150,000. **J F Zwicky**, Balsang. 14, 800. Se till. **Vævere**. **Tøjsmede**. **C Burla**, St. Kongensg. 38, ²³/₈ 79. **J Hirth**, Ladegaardsv. 9 B.

Tømremestre. **P Albrechtsen**, Magrethev. 7, ³⁰/₁₁ 68. **J C Aller**, Magrethev. 6, ²³/₇ 72. **A Alpers**, Nørrefarimagsg. 60, ¹²/₆ 53. **J F F C Andersen**, Dronn. V. 23, ¹⁹/₆ 84. **A N Andresen**, H C Andersensg. 8, 1200. **R J Arentzen**, Folkvarsv. 7. **C H Arp**, Godthaabsv. 29. **F A Bald**, Blegdamsv. 50, ²⁰/₃ 83, 13,000. **K Bang**, Brøndshøjg. 51, 1600. **C Bech**, Nygaards Sidev. 5. **C J F Bech**, Landskronag., ⁸/₄ 69. **G J Bense**, Valdemarsg. 41, ²⁴/₁₀ 76, 5000. **F Berg**, Batteriv. 2, 2000. **J A Bergen**, Vesterbrog. 12, 2000. **C Bergen**, Læssøeg. 15. **C P Beyen**, Jærgerg. 10, 1400. **F V Blom**, Bredg. 56, 12,000. **J A Blom**, Etatsr., Kronprindsesseg. 30, ¹¹/₉ 41, 48,000. **G F Bock**, Østerfarimagsg. 28, ²⁸/₄ 64, 19,000. **H T Borup**, Slagelseg. 5, ¹⁰/₁ 71, 5400. **A J Bracker**, Rolighedsv. 5. **F A Breede**, Vesterbrog. 34, ¹⁹/₂ 84, 1000. **T A Broe**, Baggensg. 9, ⁵/₂ 80, 1600. **J J H Bull**, Thorupsg. 22, ²¹/₂ 84, 800. **L Busch**, Dannebrogsrg. 3, 3000. **P C Bøttger**, Gl. Strand 40, ¹⁹/₁₂ 72, 7000. **J O Carlsen**, Studiestr. 32, ¹²/₄ 86. **Anton Christensen**, Aag. 4, ¹⁹/₉ 78, 5000. **H C Christensen**, Nørresøg. 27, 2400. **Hans Christensen**, Norsv. 8, ¹²/₄ 66. **H Christensen**, ³¹/₈ 85. **H J Christensen**, Holger Danskesv. 4. **H P Christensen**, H C Ørstedsv. 22 C, ⁹/₁₀ 84. **J Christensen**, Vinstrupsv. 7. **J Christensen**, Vesterbrog. 35, 800. **J F Christensen**, Ladegaardsv. 7, ¹⁵/₅ 73. **J F Christensen**, Ladegaardsv. 9. **N P Christensen**, Meriansg. 12, ¹⁷/₁ 71. **H Christiansen**, Nørresøg. 23, ⁹/₉ 73. **H Christiansen**, Blaagaardsg. 3. **P N Christoffersen**, Nørrebrog. 154, ¹⁰/₆ 86, 1200. **Carl Cortsen**, Nørreg. 25, ¹⁴/₄ 74, 4000. **C M A Dittmer**, Tømmerg. 8, ²⁴/₇ 83, 1000. **H J Dobel**, St. Hans G. 19, ¹³/₄ 58, 7000. **A J Dupont**, H C Ørstedsv. 11 B, ³⁰/₈ 75, 1200. **A C H Edler**, ⁹/₇ 85. **J C C Elholm**, Blaagaardsg. 57, ¹⁹/₆ 81. **J H Elholm**, Amiciv. 9, ¹⁷/₃ 63. **J S Emme**, Østerbrog. 57, ²⁵/₂ 86. **C Ernst**, Fredensg.

Direktion for Danmark: Vimmelskftet 47, Kjøbenhavn.

- 16, 2000. H C Ernst, Monradsv. 5, $\frac{25}{4}$ 76. Jacques Feut, Guldbjergsg. 25, 1400. N P Fjeldsøe, Bernstorffsv. 15, $\frac{20}{11}$ 66, for Frederiksberg $\frac{18}{10}$ 79. F A Frandsen, Ryesg. 40, $\frac{20}{3}$ 66, 20,000. P C Frederiksen, Nansensg. 27, $\frac{28}{3}$ 75, 5000. V Fussing, Reventlowsg. 12, $\frac{22}{8}$ 75, 8000. S M Grumstrup, Øhlenschlägersg. 6, $\frac{9}{11}$ 83, 15,000. C F Gynther, Viktoriag. 30, $\frac{32}{3}$ 81. C F Gøttsche, Svanholmssv. 1. J N Haarlev, Virginia v. 10, $\frac{27}{4}$ 86, C Hald, Dannebrogsg. 3. A G Hansen, Kalkbrænderiv. 38, $\frac{23}{1}$ 79, 1600. C Hansen, Bille Brahesv. 12. F C Hansen, Halmst. 8, $\frac{26}{8}$ 72, 8000. H Hansen, Kaalundsg. 6, 4000. H V Hansen, Strandv. 83, $\frac{27}{11}$ 76, 4200. J Hansen, Bjelkes Allee 16. J Hansen, Østerfarimagsg. 20, $\frac{9}{8}$ 68, 6000. J Hansen, $\frac{9}{11}$ 85. J C Hansen, Allee 18. M Hansen, Elmeg. 15, 2000. P Hansen, Nørrebrog. 164, $\frac{18}{5}$ 76, 800. T Hansen, Absalonsg. 25, $\frac{27}{11}$ 84, 1200. C F Henckel, Ryesg. 4, $\frac{25}{5}$ 86. L Henriksen, Jagt v. 59, $\frac{7}{12}$ 75, 4000. W P Henriksen, Gasværksv. 6, $\frac{9}{4}$ 69, 2400. H Hinrichsen, Herluf Trollesg. 9, $\frac{20}{1}$ 76. S C P Hinrichsen, Østerbrog. 58, 10,000. A W Holm, Bianco Lunos Allee 7, $\frac{24}{6}$ 69. J J Holm, Kingosg. 3, $\frac{28}{6}$ 84, 1200. J L G Holme, Istedg. 51, $\frac{7}{8}$ 84, 1000. G H O v. Huth, Slagelseg. 11, $\frac{7}{8}$ 75. C Hüttmann, Strandv. 30, 10,000. C A Hüttmann, Gothersg. 14, $\frac{18}{12}$ 84, 1000. M Hansen, Quintus Bastion, $\frac{19}{9}$ 86. C Ibsen, Ryesg. 69, $\frac{23}{8}$ 64, 800. C Jensen, Øhlenschlägersg. 19, 800. C Jensen, Sindhvilev. 8. H A N Jensen, Ryesg. 81, $\frac{28}{3}$ 84, 2400. H P Jensen, Øhlenschlägersg. 39, $\frac{1}{10}$ 85, 1600. J Jensen, $\frac{29}{12}$ 85. J H C Jensen, Nørrebrog. 30, $\frac{30}{3}$ 76, 2000. J P Jensen, Borgerg. 136, $\frac{38}{1}$ 73, 2200. N C Jensen, Frederiksborgg. 35, $\frac{20}{6}$ 65, 3000. O Jensen, Øhlenschlägersg. 12, $\frac{2}{5}$ 71. O L Jensen, H C Ørstedsv. 41. C O L Jensen, Ryesg. 53, $\frac{13}{12}$ 84. E N C Johansen, Frydsv. 5. N A Johansen, Istedg. 24, 2000. P Johansen, Valdemarsg. 13, $\frac{27}{1}$ 63, 800. J C Jørgensen, Nørrebrog. 13, $\frac{2}{1}$ 62, 10,000. Lauritz Jørgensen, Bille Brahes V. 3. H F T Kanstrup, Vesterbrog. 62, $\frac{16}{3}$ 82, 800. Fr Kaufmann, Kompagnistr. 13. H H Kayser, Nørreg. 23, $\frac{22}{3}$ 45, 23,200. O W Kayser, Nørreg. 23, $\frac{32}{3}$ 83, 23,200. F E Kerrn, Gl. Kongev. 163, $\frac{24}{7}$ 51. W Kjerulf, Dronningens Tværg. 19, $\frac{18}{7}$ 74, 5000. G C Klentz, Stockholmsg. 7, $\frac{9}{10}$ 57, 13,000. P Knudsen, Kroghsg. 5, $\frac{17}{4}$ 84. S Knudsen, Dannebrogsg. 28, $\frac{28}{1}$ 86, 1000. C F E Kornerup Bang, $\frac{3}{1}$ 84. V Kornbech, Krauses V. 5, $\frac{17}{9}$ 67, 4000. F C Krag, $\frac{20}{3}$ 83. N Krasinikoff, Frederiksborgg. 39. F R Kretz, St. Kongensg. 67, $\frac{7}{7}$ 59, 4200. T C Kyhl, Gl. Kongev. 176, $\frac{1}{8}$ 65. C A Kyhn, Lindev. 1, $\frac{4}{9}$ 56. O Køhler, Blegdamsv. 74, $\frac{10}{7}$ 73, 12,000. Chr Langevad, Baggesensg. 9. H Langhoff, Østerfarimagsg. 51, $\frac{12}{11}$ 74, 2000. C N Larsen, Vandkunsten 3. H F Larsen, Rosend. Tværg. 12, 1600. L T Larsen, Fiolstr. 27, $\frac{29}{4}$ 86, 800. N Larsen, Mariendalsv. 18, $\frac{21}{12}$ 80. P Larsen, Øhlenschlägersg. 33, $\frac{15}{12}$ 81, 6000. A A Leffland, Nordvestv. 18, 1000. W Leser, Kapelv. 49, $\frac{19}{9}$ 72. 2400. J A Lind, Sølv. 86, 1000. J E Lund, Gl. Kongev. 153. C Madsen, Lykkesholms Allee 3 A. C P L Marcussen, Vestervoldg. 131, 2000. O H V C Mathiesen, Istedg. 7, $\frac{2}{3}$ 86. C V Maurer, Blaagaardsg. 16 A, $\frac{29}{1}$ 63. J P Meilstrup, Ole Suhrsg. 8. A O Mertins, Gl. Kongev. 167, $\frac{3}{8}$ 75. C A Mertins, Fredberg Bredeg. 18, $\frac{24}{11}$ 81. F L Mortensen, Egeg. 2, $\frac{28}{8}$ 83, 2000. L H Mortensen, J A Schwartzg. 1, $\frac{19}{8}$ 74, 800. M Mortensen, Niels Ebbesensv. 22 A. J C Mouritsen, Nørrebrog. 112, $\frac{27}{8}$ 74, 1000. G Munk, Baggesensg. 6, 800. L C Müller, Sølv. 91, $\frac{2}{12}$ 84. J P Neilstrup, Kalkbrænderiv. 22. A G Nielsen, Guldbjergsg. 10, $\frac{19}{3}$ 85. Fr Nielsen, Istedg. 6, $\frac{3}{8}$ 73, 1400. F Nielsen, Gl. Kongev. 137. F C Nielsen, Mathæusg. 14, $\frac{28}{3}$ 85. F L Nielsen, Nørrebrog. 186. H Nielsen, Holger Danskesv. 18. H Nielsen, Rathsacksv. 4. H P Nielsen, Gothersg. 151, $\frac{2}{8}$ 83, 1200. Jul Nielsen, Vendersg. 20, $\frac{1}{12}$ 74. Jul Nielsen, Nørrebrog. 10, 18,000. J L Nielsen, Lykkeholmssv. 38. J P Nielsen, Vestervoldg. 29, $\frac{21}{12}$ 58, 6000. J V Nielsen, Vodrofsv. 14, $\frac{26}{5}$ 75. P Nielsen, Valdemarsg. 34, $\frac{13}{2}$ 73, 3000. S Nielsen, Fredberg Bredeg. 3 B. H M Olsen, $\frac{1}{9}$ 85. P Olsen, Kjøbmagerg. 60, 50,000. R Olsen, Gl. Kongev. 9, $\frac{9}{2}$ 75, 2800. V Olsen, Marstrandsg. 27, 1400. T E Otterdahl, Vinkelv. 11, $\frac{6}{3}$ 84. C E Otto, Svanemosegaardsv. 3, $\frac{13}{8}$ 65, for Frederiksberg, $\frac{18}{8}$ 80. C Pedersen, Skjoldsg. 5, 3000. P Pedersen, Sølv. 6, $\frac{28}{8}$ 77, 2400. S Pedersen, Læssø. 11, $\frac{24}{9}$ 49, 5000. A Petersen, Korsg. 60, 800. B Petersen, Petersens Passage 9 B, 1200. C F Petersen, Gothersg. 17, 2200. C Petersen, Rørholmssg. 6, 1000. C P Petersen, Østersø. 34. C P M Petersen, Nørre Allee 47, 4400. Fritz Petersen, Vesterbrog. 112, $\frac{11}{8}$ 79, 15,000. H T Petersen, Blaagaardsg. 14. V Petersen, Herluf Trolles Vej 10, $\frac{9}{4}$ 72, for Frederiksberg $\frac{13}{9}$ 77. J P Pohlsg, Vesterbrog. 10, 8000. C C Poulsen, Gothersg. 175, $\frac{28}{10}$ 58, 23,000. C V Prahl, Zinns. 1, $\frac{21}{6}$ 66, 2000. H C Prihn, Nansensg. 10, 800. C Rasmussen, Sindhvilev. 22 A, $\frac{19}{7}$ 83. F O Rasmussen, Guldbjergsg. 17, $\frac{11}{11}$ 75, 1400. J P Rasmussen, $\frac{23}{9}$ 84. L Rasmussen, Østerbrog. 126, $\frac{13}{9}$ 81, 1200. N C Rasmussen, Nørrevoldg. 13. O Rasmussen, Bille Brahes V. 2. P C Rohrmann, $\frac{25}{8}$ 83. Chr Rothe, Bredeg. 25, $\frac{22}{8}$ 46, 6000. C T Roulund,

Livsforsikringselskabet New-York,

Godthaabsv. 5 E, $\frac{28}{5}$ 78, 1200. L Sandberg, Gl. Kongev. 78, $\frac{23}{7}$ 70. A T W Scheitel, Gl. Kongev. 13, $\frac{28}{5}$ 57, 4000. O F W Schierff, Vodrofsv. 4 A. Th H C Schmoltz, H C Ørstedsv. 7, $\frac{9}{1}$ 66. H J N Schult, Øhlenschlägersg. 45. J L Sebelien, Vodrofsv. 8, $\frac{28}{5}$ 57. J E H W Simonsen, Gothersg. 81, $\frac{22}{7}$ 86. A Sivertsen, Dannebrogsg. 49, $\frac{26}{3}$ 73, 2400. A Smith, Livjærg. 23, $\frac{10}{7}$ 83, 2400. N. C C Smith, Frederiksberg Allee 23, $\frac{18}{13}$ 84. Carl Stantz, Schacksg. 3. Fr Stahlschmidt Gothersg. 143, 1800. P T Steen, Ravnsborgg. 17, $\frac{22}{9}$ 81. N C A Steffensen, Øhlenschlägersg. 46, $\frac{9}{9}$ 85, 1200. L E Steinmetz, St. Pederstr. 53, $\frac{18}{3}$ 73, 1600. O K T Svendsen, St. Hans Torv 32, $\frac{10}{12}$ 72. A C Sørensen, Guldborgsg. 9, $\frac{1}{7}$ 86, 800. Chr Sørensen, Jærg. 10, $\frac{28}{2}$ 74. Chr Sørensen, Frydsv. 2, $\frac{28}{6}$ 84. F P Sørensen, Nørresøg. 33, $\frac{3}{9}$ 78, 8000. J Sørensen, $\frac{9}{9}$ 84. N Sørensen, H C Ørstedsv. 20. J C Taagerup, Vinkelv. 15, $\frac{17}{12}$ 78. Tegner, Frederiksberg Bredeg. 2, $\frac{18}{9}$ 79. M Teisen, Lykkesholmsv. 37. N Teisen, H C Ørstedsv. 22 A, $\frac{26}{6}$ 76, 3400. C A Tesch, Guldborgsg. 29, $\frac{21}{4}$ 81, 2000. J J P Thaning, Valdemarsg. 24, $\frac{3}{9}$ 75, 1400. H L S Thomsen, Prindsesseg. 47 A, $\frac{23}{7}$ 78, 8000. Th Thomsen, Østerbrog. 6 A. W Thorup, H C Ørstedsv. 63, $\frac{16}{6}$ 71, for Frederiksberg $\frac{21}{3}$ 77. J H A Unger, H C Andersens G. 6. J W Unmack & Komp., Holstejnsg. 30. J W Unmack, $\frac{2}{10}$ 56, 15,000, og H D V Unmack, $\frac{21}{1}$ 82, 8000. A P Warming, Falkonergaardsv. 15, $\frac{26}{8}$ 78. Otto Wedel, Rørholmssg. 14, $\frac{11}{8}$ 79, 1000. G Weidele, Frederiksv. 3. F C W Wellenberg, Hauserg. 34, $\frac{4}{9}$ 74. J B Wengel, Dannebrogsg. 45. N Wieth, Thorsg. 10, $\frac{19}{2}$ 78. J Willadsen, Kolbjørnsseng. 5, $\frac{1}{2}$ 76, 4000. H T Vogel, Vodrofsv. 27. C V Voges, Niels Ebbesens V. 15, $\frac{4}{9}$ 66, for Frederiksberg $\frac{29}{1}$ 76. A C V Vogt, Herluf Trolles G. 16, $\frac{14}{8}$ 82, 2800. H W Vulff, Østerbrog. 21, $\frac{24}{5}$ 51, 16,000.

Udvandringsagenter. N W Hansen, St. Annæ Plads 13, 1200. L Lassen, Nyhavn 7, 2000. R Nielsen, Nyhavn 38, 4000. Joachim Prahl, Todbodg. 7. J H A Rath, Nyhavn 13. B Raven, Nyhavn 47, 9200. Vincents Riber, Nyhavn 24, 6000. C B v Schmidt, Nyhavn 49, 1200. Thayssens Expedition, St. Annæ Plads 19. M C Undall, $\frac{28}{10}$ 78, 1200.

Uhrmagere. Jul. Aagaard, St. Strandstr. 7, 1200. O R Aagaard, $\frac{21}{10}$ 84. J Andersen, Admiraalg. 15, $\frac{27}{1}$ 85, 1000. R Andersen, Kristenbernikovstr. 10, $\frac{30}{10}$ 79. O C A Andersen, Eckersbergg. 14, 1000. V Andersen, Brog. 19, 2000. S P Baggesen, Dronningensg. 60, $\frac{20}{11}$ 84, 800. N J Bech, St. Kirkestr. 5, $\frac{4}{11}$ 84. H V Becker, Fredb.

Bredeg. 22. Harald Behrend, Nansensg. 44, $\frac{21}{4}$ 74. B Bendix, St. Kongensg. 98, $\frac{4}{11}$ 80, 800. Adolph Bonnesen & Ko., Frederiksbergg. 4, $\frac{28}{11}$ 81, 4000. P J Bork, Mønterg. 27, 1000. H P M Bork, Vesterbrog. 73 B, $\frac{15}{7}$ 69, 2400. P W Brandt, Baggesensg. 3, 800. W G Brummerstedt, St. Strandstr. 43, $\frac{23}{9}$ 80. H K B M Bruun, Østerbrog. 16, $\frac{9}{9}$ 84. C C A Busch, Brønshøjg. 9. J P Busch, Baggesensg. 20. M N C Claré, L. Torveg. 1, $\frac{18}{2}$ 86. Erik P Christensens Enke, Amagerortv. 31, $\frac{9}{9}$ 68, 6000. G Christensen, Gl. Mønt 18. O Christensen, Ø.-Farimg. 12, 2000. Christensen & Matthæi, Vimmelskaftet 45, C H V Matthæi, 4000. R Christensen, Holbergsg. 17, 1000. F Christiansen, St. Regneg. 9, $\frac{5}{5}$ 74, 1600. S E Dahl, Gl. Kongev. 100. S Davidsen, Fortunstr. 5, 4400. C H Dyhre, Frederiksbergg. 33, $\frac{16}{11}$ 75, 1400. E Eilertsens Enke, Kongens Nytorv 14, 1600. D Ekegréns Eftf., Theodor Lange, Ved Stranden 6, T F Lange, $\frac{26}{9}$ 77, 1600. Caroline V A Eke-roth, St. Kongensg. 21, $\frac{26}{8}$ 86. W Emmeche, Dosserring 10, $\frac{18}{8}$ 63, 2600. P A Eskildsen, Gothersg. 95, $\frac{7}{8}$ 83. G W Eszlinger, Walkendorffsg. 11, 1200. J C H Francis, Borgerg. 68, $\frac{29}{2}$ 72, 1200. C C Guldbach, Nørrebrogade 158, $\frac{23}{9}$ 84, 1000. C A Hallberg, Farveg. 19, $\frac{1}{10}$ 72, 3000. H C Handest, Borgerg. 43, 1200. F C J Hansen, Vestervoldg. 1, 800. H Chr. Hansen, Brog. 2. H Julius Hansen, Grønegade 36. H V Hansen, Hummerg. 10, 800. J F C Hansen, Nørrebrog. 52, $\frac{22}{8}$ 83, 1000. N Hansen, Fælledvej 17, 1600. N B L Hansen, St. Strandstr. 16, $\frac{22}{4}$ 80. T Hansen, Halmtorveg. 69, 1000. Valdemar Hansen, Vingaardstr. 23, 800. Vald. E Hansen, Borgerg. 1, $\frac{20}{1}$ 86. N P L Haumøller. Ryesg. 77. F C V Heinlein, Prindsesseg. 27, $\frac{14}{12}$ 76, 2000. Sophus Herreborg, Ny Adelg. 5, $\frac{8}{9}$ 74. L Heymann, Hauserpl. 9. C M Holm, Ny Adelg. 10, $\frac{14}{4}$ 68, 1400. O H W Holm, Falkoneralle 33, $\frac{26}{4}$ 66. H E Holsts Eftf., Østerg. 24, Hof-Instrumentmager samt Uhr- og Kronometerfabrikant H J Liisberg, $\frac{29}{12}$ 81, 18,000. Valdemar Holst, Firm., Vingaardstr. 21, J C Filtenborg, $\frac{26}{4}$ 81, 20,000. Adam Jensen, Heibergsg. 16, $\frac{27}{8}$ 72, 2400. A T Jensen, Østerbrog. 45. Carl Jensen, Raadhusstr. 2, 1400. F W Jensen, Øhlenschlägersg. 48, $\frac{8}{4}$ 73, 1000. F V Jensen, Fredensg. 3, $\frac{3}{8}$ 86. J C A Jensen, Kjøbmagerg. 59, 1400. J P F Jensen, $\frac{3}{4}$ 84. L A Jensen, Antoniustr. 18, $\frac{14}{6}$ 71, 2800. S R Jensen, Frederiksbergg. 19, 800. A C P Jessen, L. Kongensg. 14, $\frac{28}{10}$ 75. Knud Johansen, Fælledvej 13, 2000. F Johansen, St. Kan-nikestr. 3, 1200. F Jürgensen & Ko., Frederiksbergg. 10, H Hertig, 1600. Urban Jürgensens Sønner's Eftf., Gothersg. 8, H

Direktion for Danmark: Vimmelskaftet 47, Kjøbenhavn.

EM Kiens, $\frac{26}{8}$ 86. CC Jørgensen, Lavendelstr. 9. C Jørgensen, Nørrebrog. 29, 1600. J C A Jørgensen, $\frac{19}{12}$ 84. FT Kehlet, Vesterbrogade 69, $\frac{23}{11}$ 65, 2000. L E V Kirkeby, Laxeg. 26. O Kjærulff, Grønveg. 35, 1000. Chr. Kromann, Landemærket 23 B, $\frac{14}{6}$ 82, 1000. L J Kyhn, Lindevej 1. Køhler & Frost, Pilestr. 46, H A Frost, 2000. J L Langballe, Asyng. 12, 1400. H P Lange, Aabenraa 8, 1200. H H Larsen, Smedeg. 8, $\frac{19}{7}$ 78, 1000. N H Lerskov, Frederiksbergg. 11, 800. T C Licht, $\frac{15}{5}$ 84. H G Lohmann, Vesterbrog. 55, 1400. Olof Lønqvist, Ny Østerg. 11, $\frac{9}{10}$ 78, 1200. J le Maire, Skoubog. 1, 2000. J H Margolinsky, Fortunstr. 3, $\frac{11}{6}$ 65, 4000. H Mortensen, Gl. Strand 32, $\frac{2}{7}$ 78, 2800. E P Nielsen, Adelg. 84, $\frac{4}{11}$ 86. H J Nielsen, Landemærket 19, $\frac{17}{7}$ 83, 1000. J Nielsen, Kattesund 10, $\frac{25}{8}$ 70, 1200. N J Nielsen, Vesterbrog. 98 A, $\frac{30}{4}$ 85, 1000. H W N Ohland, Danmarksg. 1. E A Olsen, Borgerg. 6, $\frac{27}{8}$ 84, 1000. L C Olsen, Dannebrogsg. 31. L M V. Olsen, Holm. Kan. 24, $\frac{30}{3}$ 85. P B Olsen, Stuedieter. 12, 800. F W Pedersen, Herluf Trollesg. 12, $\frac{15}{4}$ 86. H Pedersen, Saxog. 73, $\frac{2}{9}$ 86. H V Vald. Pedersen, Gothersg. 83, $\frac{24}{8}$ 75, 1400. W Pedersen, Kingosg. 2, 1400. G H Petersen, Adelg. 36, $\frac{29}{5}$ 77, 1000. H V Petersen, Gothersg. 117. Joh. Petersen, Dossier. 6, $\frac{20}{5}$ 86. M Petersen, Holm. Kan. 20, 1200. Peter Petersen, Pilestr. 3, 2000. W Petersen, Gl. Kongevej 33, 1200. Otto Philipson, Østergade 9. Carl Ranchs Eftf., Østergade 62, S E Dahl, $\frac{26}{8}$ 69, og F C Jørgensen, $\frac{28}{8}$ 69, 8000. P Rasmussen, Prinds Jørgensg. 14 B. R H Rasmussen, St. Kongensg. 19, 1200. S Rasmussen, Adelg. 4, $\frac{19}{10}$ 76. L A Schlosrich, St. Kongensg. 54, $\frac{20}{4}$ 75, 1200. J H Schwartz, Gothersg. 12, $\frac{21}{10}$ 86. F C Schultz, Slotsg. 24, $\frac{17}{3}$ 74, 1200. Carl Slamberg, Frederiksbergg. 10, 6000. W Sorgenfrey, Niels Hemmingsensg. 18, $\frac{19}{9}$ 67, 800. A N Springborg, Grønveg. 11. F Stilling, Niels Hemmingsensg. 9, $\frac{12}{12}$ 71. P Stougaard, Nørrevoldg. 64, 2000. Th Svendsen, Krystalg. 24, $\frac{1}{12}$ 83, 1200. C C Søby, L. Torveg. 6, $\frac{11}{12}$ 66, 2400. J C A C Søby, Blaagaardsg. 24, $\frac{12}{10}$ 75, 1400. L Sønderberg, Amagertorv 24, 1871, 1600. C Sørensen, Nyhavn 7. G E Sørensen, Batteriv. 27. J M Sørensen, $\frac{29}{7}$ 84. Jensine P Sørensen, $\frac{19}{8}$ 84. M S Sørensen, Frederiksbergg. 5, 1000. N Sørensen, Blaagaardsg. 5, 1000. S P Sørensen, Korsg. 48, 800. R Thomsen, Nansensgade 30. Th Thomsen, Frederiksbergg. 34, 1200. G W Tietcke, Østerg. 44, 15,000. H T Tofte, Frederiksberg Smalleg. 7. C C Weistrup, Vesterg. 24, 2000. J S Wihleen, Kompagnistr. 32. C Wildschøtz, Gl. Strand 35. R Winther, Valdemarsg. 1, $\frac{19}{7}$ 81, 1800.

Vandfiltre. E Durandin & Ko., Chamberlands Vandfiltre, Herluf Trollesgade 5. Kuntze & Ko. (Stockholm), Knabrostr. 3.

Værktøjmagere. A N Andresen, Aag. 26. P A Hansen, Smedeg. 12. P N Holst, Blegdamsv. 50, $\frac{2}{3}$ 86. Th Marstrands Eftf., Amagert. 15, P C E Uldall, $\frac{22}{2}$ 76 (se **Announceafd.**). Nielsen & Winther, Blegdamsv. 60, F C Nielsen, $\frac{22}{7}$ 73, 10,000, W Winther, $\frac{16}{7}$ 73, 10,000, og Holst. Marstrand & Rubow, Fabrik Vesterfælledv. 6, Udsalg Vesterbrog. 2 C, P F Marstrand, $\frac{29}{10}$ 75, og R P F Rubow (se **Announceafd.**).

Vævere. C H Gehrken, $\frac{5}{2}$ 84. N Jensen, Frederiksvundsv. 31 C, $\frac{11}{11}$ 84. P Jensen, $\frac{12}{11}$ 85. H Pedersen, $\frac{9}{11}$ 83. Se till. Tøjmagere.

Haardugsvæver. H Matthes, Griffenfeldtsg. 29.

Linnedvævere. L P Andersen, Pilestr. 52, $\frac{20}{4}$ 69, 1000. H M Dose, Bangertsgade 7, 1000. J B Døhre, St. Hansg. 18, 800. J L Ehlerst Eftf., Amagertorv 29, J L Westermann. C Flensburg & Sebbelov, Kronprindsensg. 9, CC Flensburg $\frac{16}{11}$ 75, 1400, og V Sebbelov, $\frac{14}{1}$ 79, 6000. J P F Gundelach, Holmensgade 8, 800. G Hildebrandt, Godthaabsvei 12. N Jensen, Bjelkes Allee 4, $\frac{29}{8}$ 65. Scheelk & Krøger, Firma, Ryesg. 41, J H F Krøger, 2200, og H H Scheelk, $\frac{23}{4}$ 78, 2400. C Schleisner, Pilestr. 8, $\frac{26}{2}$ 84, 2000. J Ulrich, Emiliev. 1. Vett, Wessel & Fiale, Nørrebrog. 216, J C L Fiale, $\frac{29}{9}$ 64, 10,000, T W Wessel, $\frac{19}{12}$ 75, 150,000, og L E V Vett, $\frac{19}{12}$ 75, 150,000.

Strømpevævere. Agnes M N Andresen, $\frac{11}{9}$ 83. A Christensen, $\frac{23}{10}$ 83. C W Dame, Webersg. 51, 1200. J A Gøthe, Nansensg. 5, $\frac{29}{1}$ 85, 1200. J P Grünwald, Schønbergsg. 20. P C Holm, Østerg. 12, $\frac{29}{8}$ 84. J P Jørgensen, Blegdamsv. 120, 1400. Kjærulff & Gotsche, Østerg. 14, EE Kjærulff, 8000, og H D Gotsche, $\frac{4}{11}$ 73, 8000. Kjøbenhavns Trikotagefabrik, Pederhvidtfieldtstræde 7, S C L Halberg, $\frac{1}{2}$ 83, 2800. C T Kjølbye, Firma L C Warburg & Søn, Højbroplads 1 og St. Kirkestr. 7, $\frac{13}{1}$ 85. N P Kyhman, Blegdamsv. 118, $\frac{19}{2}$ 85, 1200. C H Meisner, Batterivej 11, 800. W Neubert, Firma, Skinderg. 27, L T Asmussen, $\frac{15}{3}$ 70, og E J Goldstein, $\frac{2}{8}$ 81. F Nielsen, $\frac{7}{10}$ 86. J Nielsen, Allersg. 15, 1200. N Nielsen, $\frac{23}{7}$ 85. P A Nymann, Frederiksbergg. 34, $\frac{9}{1}$ 80, 5400. Odense Trikotagefabr., Kjøbmagerg. 31. J C L Oldschwager, $\frac{10}{7}$ 84. Simon Olesen & Ko., Kjøbmagerg. 50, S Olesen, $\frac{13}{2}$ 83, 4000. J Petersen, Nørrebrog. 47. L C Warburg & Søn, Fabrik Blegdamsvei 118, Udsalg Højbroplads 1 og St. Kirkestr. 7, C T Kjølbye, $\frac{13}{1}$ 85.

Xylografer. O Andersen, Pilestr. 39,

Livsforsikringselskabet New-York,

800. H L Basse, Nørresøg. 15 B, 1000. E F C Bigandt, Pilestr. 57, 1200. A C Borck, Vingaardstr. 22, 1200. A Bruun, H C Ørstedsv. 14. C V R Bøhme, St. Pederstr. 41, 1400. H B Dahl, Skinderg. 27, 1200. A J Flott, Nørresøg. 15 A. C Grahn, St. Pederstr. 10, 800. C F C Hammer, Vandskunsten 6, 1200. H P Hansen, St. Knudsv. 19. A E A Heimbürger, Nansensg. 20, 1600. H F F Hellner, Istedg. 2. F Hendriksen, St. Kongensg. 24, 2400. H C Henneberg, Stockholmsg. 17, 2200. P C Kessel, Nansensg. 5, 1200. R Lehnert, Vesterbrog. 98. C Meinecke, Nansensg. 21 A, 800. Robert Neergaard, Vendersg. 25, 6200. S E Nielsen, Skinderg. 2. F V Obermann, Raadhusstr. 11, 1000. J G L Pauli, Thorsg. 32, 6000. C P Poulsen, Kjøbmagerg. 59, 1400. J F Rosenstand, Nørrevoldg. 20, 2400. H A Schmidt, Nørreg. 35. F J Sedewy, Blaagaardsg. 40, 1200. F Strass, Vesterfælleds Møllev. 4, 1200. H L Sørensen, Strandg. 38, 800. V Westberg, Korsg. 39. N P E Willumsen, St. Knudsv. 42.

Zinkstøber. L Rasmussen, Hof-Metalstøber, Nørrevoldg. 78, L Rasmussen, 5400, og H L Rasmussen, 1000 (se **Announceafd.**).

Ølbouteillerings-Anstalter. Alliance, Alliancevej. K Andersen, Ravnborggade 16. Bryggeriet Frederiksberg, Lampevej. Fabriken Aktiv, Pilealleg 5, A Fraenkel. Fabriken Extra, Vodrofsv. 6. P A Freilev, Pilestr. 18, 8000 (se **Announceafd.**). Emil E Hansen, Vesterbrogade 83. E F Hansen, Stormgade 5, 3000. L Jensen, Toldbodgade 15. P C Jensen, Øltapperforr. Fyen, Læderstr. 11 (se **Announceafd.**). William Jensen, Prindsesseg. 10. J Johansen, Vesterbrog. 38, 4000. Nis Iversen, Linnésg. 16 A, 4000. Kbhvns Øl-Aftapningsanstalt Axelhus, Nørrefarimagsg. 13, V Guldberg, ^{16/} 84. Marstrands Bryggerier, Vodrofsv. 25. ^{9/} 84 (se **Announceafd.**). C E Møllers Øl-Aftapningsforr., G A Frisencette, Amerikav. 12. Jens Nielsens Eftf., Ny Kongensg. 9, C Stæhr, 2400. Original, Peder Skramsg. 2, H L Hansen. Tuborg Fabriker pr. Hellerup (se **Announceafd.**). Ole Vorm, Brolæggerstræde 5, ^{17/11} 81 (se **Announceafd.**). E H Wagner, Ny Kongensg. 15. Ølforretningen Fønix, Bartholinsg. 1. Ølforretningen Thor, S Sørensen, Ny Østerg. 4.

Øl-Exportforretninger. Alliance, Alliancev. Bryggeriet Frederiksberg, Lampev. Carlsberg, ved Valby, Kontor Brolæggerstr. 5, Ny Carlsberg, ved Valby, Kontor Brolæggerstr. 6. Fabriken Aktiv, Pilealleg 5 A. Fraenkel, Kongens Bryghus, Bryghusgade. Marstrands Bryggerier, Vodrofsvej 25 (se **Announceafd.**). Rabeshave, Langebrogade 6 (se **Announceafd.**). Tuborg Fabriker pr. Hellerup (se **Announceafd.**).

ISLAND.

Reykjavik.

Kjøbstad med ca. 3500 Indb.

Landshøveding-Kont. aabent 9—2 og 4—7
Jón Jenson, Sekretær.

Bispekont. aabent 9—2 og 4—7.

Amtskont. for Sønder Amtet og Vester Amtet aabent 9—2 og 4—7.

Den islandske Landsoverret. Retsdag Mandag Kl. 10.

Landfoged-Kont. aabent 9—2 og 4—7.

Byfoged-Kont. aabent 9—2 og 4—7, Retsdag Torsdag.

Byraadet. Byf. Halldór Danielsson, Form., Redaktør Björn Jonsson, Amtmand E Th Jonasson, Docent Erikúr Briem, Gúdmúndur Þorðarson, Overlærer Halldór Friðriks-son, Althingsm. Jón Olafsson, Bogholder Kr O Þorgrímsson, Assessor L Sveinbjórns-son, Guldsmed Páll Þorkellsson.

Postkont. aabent 9—2 og 4—7.

Sagførere. Landshøvedingsssekretær Jón

Jensson. Overretsprot. Franz Siemsen. Cand. jur. Gúðlaugur Gúdmúndsson.

Præst. Hallgrímur Sveinsson, ved Reykjavik Domkirke.

Højere Læreaanst. Pastoralseminariet. Lektor theol. H Halfdánarsen, Forst. Þor- haltur, Bjarnarson, og Provst Eiríkur E Briem, Docenter. Den lægevidensk. Skole: Landfysikus H J G Schierbek, Forst., T Hallgrímsson og Dr. med Jónassen, Lærere.

Skoler. Den lærde Sk. Dr. philos. J Thorkelsson, Rektor, H Kr Friðriks-son, Overlærer; Steingr. Thorsteinson, Dr. phil. M Olsen; Björn Jenson, Geir Zoeg- gar, Þ Thoroddsen, Adjunker; Páll Mel- sted, E Briem, Palmi Pálsson, Hallgrímur Melsted, Timel., O Rosenkrantz, Gymna- stikl. St Johnsen, Syngel. Borgersk. H R Helgesen, Overl.

Land-Bibliotheket i Althingshuset aa- bent til Udlaan hver Mandag, Onsdag og

Direktion for Danmark: Vimmelskaflet 47, Kjøbenhavn.

Lørdag 12—3, Tirsdag, Torsdag og Fredag 12—2, Jón Arnason, Bibliothekar, Hallgrímur Melsted, Assistent.

Skolekommission. Domkirkepræst Hallgrímur Sveinsson, Form., Overlærer Kr Fridriksson, L E Sveinbjörnsson, Overlærer H E Helgesen.

Forligskommission. Domkirkepræst Hallgrímur Sveinsson, Form., Landfoged A Thorssteinsson.

Hospitalet. Dir.: Dr. med J Jonasson, Assessor M Stephensen, Domkirkepræst H Sveinsson og Adjunkt B M Olsen; Postmester O Finsen, Insp. og Kass.

Organist ved Domkirken. Jónas Helgason. *Arestforvarer* ved Thing- og Arresthuset, S Jónsson.

Konsuler. N S Krüger, K. for Nederlandene. S Paterson, K. for Storbritanien. N Zimsen, fransk Vicek. Gúdbrandur Finnbogason, svensk-norsk Vicek.

Vrager. Gísli Björnsson.

Lods. Jón Oddsson.

Den islandske Landsbank. Adm. Dir. L E Sveinbjörnsson, Kontr. Dir. Jón Pjetursson og Erikur Briem, Kass. Halldor Jonsen, Bogh. Sighvatur Bjarnason, Revisor Jon Jenssen.

Sparekassen. Direktion: Landfoged Thorsteinsson, Form., Konsul N Zimsen og Postmester O Finsen.

Apotheker. N S Krüger.

Aviser. „Isafold“, Red. Cand. phil. Björn Jónsson. „Ejodólfur“, Red. Þorleifur Jónsson. „Súðri“, Red. Gestur Pálsson. „Fjallkonan“, Red. Valdemar Asmúndsson.

Bagere. D Bernhöft. Jensen. Endresen.

Bogbindere. Br Oddsson. Halldór Þorðarsson.

Bogtrykkere. Sigmundur Guðmundsson. Björn Jónsson.

Bødkere. Pjetur Bjering. Þorlákur Magnusson. Sigurður Jónssen.

Fotograf. Sigfús Eymundsson.

Gravør. Arni Gíslason.

Guldsmede. Erlindur Magnusson. Páll Þorkelsson. Ólafur Sveinsson.

Handlende. Kbm. Brynjolfur Bjarnason. V Breiðfjörð. J T P Bryde, Fuldm. Dines Petersen og O Amundason. Eyþór Felixson. W Fischer, Fuldm.: G Finnbogason. M Johannessen. R Johnson. Sturla Jónsson. P C Knudtzon & Søn, Fuldm. L Hansen. F A Løve. Þ Johnson. Smiths Eftf., Jón Ó V Jónsson. N Zimsen. Geir Zoëga. Tierney & Komp., H Th A Jonsen, Fuldm. Hansen. Bog- og Papirh. O Finsen. Kr Ó Þorgrimsson.

Hoteller. Hotel Alexandra, Jespersen. Hotel Island, J E Halberg. Hotel Reykjavik, Einar Zoëga.

Hattemager. O Hansen.

Maler. Bertelsen.

Murermestre. Björn Guðmundsen. Lüders. Schou. Jón Þorarinsson. Magnus Gudnason. Magnús Brandsson. Jónas Brandsson. Ólafur Sigurdsson. Magnús Pálsson. Pál Jónsson. Stefán Þorðarson. Alle tillige Stenhuggere.

Sadelmagere. Andrjes Bjarnason. Bergur Þorleifsson. D Simonsson.

Skibsbygger. Jón Jónsson.

Skomagere. Magnus Gunnarson. Jacobsen. Lárus Luðvíksson. Rafn Sigurdson. Pjetter Stefánsson.

Skrædere. H Andersen. Greng. Ryden. *Smede.* Björn Hjaltested. Sigurður Jónsson. Þorsteinn Tómasson. Gísli Finnsson.

Snedkere. Sigvaldi Arnason. Erlindur Arnason. Magnus Arnason. V Breiðfjörð. Þ Gíslason. G Gunnarson. Helgi Helgason. H Hjartarson. Þ Hreinsson. G Jakobsson. Einar Jónsson. Jóhannes P Jónsson. Arni Magnusson. H L Møller, Egjölfur Ófeiggsson. Magnus Olaffsson. J Simonsson. Jacob Sveinsson. Sv Sveinsson. Geir Zoëga.

Uhrmagere. Magnús Benjaminsson. Eyulfur Þorkelsson. Björn Simonarsson.

Udvandringsagent. Fotograf S Eymundsson.

Sønder- og Vesteramtet.

Amtsraad. Sønderamtets: Amtmanden, Form., Dr. phil. Grimur Thomsen, Provst Skuli Gíslason, Breiðabólstað. Vesteramtets: Amtmanden, Form., Sysselmand S Sverresen, Forp. Bjarnason, Olafsdal.

Byfoged. Skuli Thoroddsen, Isafjord.

Sysselmand. J Olafson f. Borgarfjörds og Myra S. Franz Siemsen f. Gúlbringa og Kjösar S. S Bjarnarson f. Arnæs S. H E Jónsson f. Rangarvalla S. M M L Aagaard f. Vestmannö S. S Olafsson f. Øster- og Vester- Skaptafells S. S E Sverreson f. Stranda S. Skuli Thoroddsen f. Isafjörds S. A L E Fischer f. Bardastrands S. P Briem f. Dala S. S Jónsson f. Snæfellsnæs og Hnappadals S.

Postexpeditører. B Erlindsson, Vallholti. Provst Jón Jónsson, Bjarnarnes. Provst Bjarni Þorarinsson, Prestbakka. Provst Skuli Gíslason, Breiðabólstað. Provst Sæmundur Jónsson, Hraungerði. Sysselmand Sidurður Þorðarson, Randkollsstöðum. Prost Jón Guttormsson, Hjarðarholt. Læge Ólafur Sigvaldason, Bæ. Bager Th Thorsteinsson Isafjord. Asgeir Jónsson, Staður.

Provster. J Jónsson f. Øster-Skaptafells, Bjarnanes. J Sigurdsson f. Vester-Skaptafells, Kirkjubæ Kloster. S Gíslason f. Rangarvalla, Breiðabólstaður. S Jónsson f. Arnæs, Hranngerði. T Böðvarsson f. Gullbringa og Kjösar, Gardar. T T Jónsson f. Borgarfjord, Reykholt. S Thorvaldsson

Livsforsikringselskabet New-York,

f. Myra, Stafholt. E O Kuld f. Snæfellsnæs og Hnappadal, Helgafell. J Guttormsson f. Dala, Hjarðarholt. S Jensson f. Barðastrand, Flatey. S P Stephensen f. Vester Isafjord, Holt. T Jónsson f. Norðer Isafjord, Eyri. B Sigvaldason f. Stranda, Staður.

Real- og Borgerskolen i Hafnafjord. Jón Þórarinnsson, Best., Johannes Sigfusson, Lærer. Borgerskolen paa Eyrarbakki, Hjalmar Sigurðsson, Lærer.

Administratörer. S Gúdnason f. Flategjorsdals Jordegods, Ljosavatni. Jón Jónsson, Brimilsvollum, f. Arnorstapa og Skógarstrandur Jordegods. Ólafur Pálsson Höfdrabrekku, f. Kirkjubæjar og Þykkjabæjar Klostergods. Provst Jón Jónsson, Bjarnanesi, f. Bjarnanes Jordegods.

Konsul. Kbm. Sigfus Bjarnarson, svensk-norsk Vicekonsul, Isafjord.

Dampskibsexpeditörer. Handelsfaktor P Gúdjónsson, Vapnafjord. Postmester O Finsen, Reykjavig. Richter, Stykkesholm. Kbm. J Gudmundsson, Flatey. Hrepstýrur B Pjetursson, Patriksfjord. Kbm. Thorsteinson, Bildudal. Faktor Wendel, Dyrefjord. Faktor T Haldórsson, Flateyri. Faktor Johnsen, Isafjord.

Apothekere. C E O Møller, Stykkisholm. P H J Hansen, Øfjord.

Bager. Th Thorsteinsson, Isafjord.

Gjæstgiver. Mad. Jacobsen, Rausarhófn.

Handlende. Jakob Thorarensen paa Reykjarfjord. A Asgeirsson, Kbhvn., ved Handelsfaktor Arni Jónsson paa Isafjord. H A Clausen, Generalkonsul, Kbhvn., ved Handelsfaktor S Nielsen paa Isafjord. Magnús Jockumsson paa Isafjord. Lárus Snorason, Kbhvn., ved Handelsfaktor Óli Asmundsson. Sigfús Bjarnarson, svensk-norsk Vicekonsul. A Asgeirsson ved Handelsfaktor Jónas Hall paa Flateyri. N Gram ved Handelsfaktor Wendel paa Þingeyri. P Thorsteinsson paa Bildudal. Markus Snæbjarnarson og Sigurður Bachmann paa Vatneyri. Jón Gudmundsson og Eyiólfur Johannsson paa Flatey. H A Clausen, Kbhvn., ved H Clausen, Stykkisholm. N Gram, Kbhvn., ved Richter, Stykkisholm. H A Clausen ved Handelsfaktor P Johannesson paa Ólafsvik. H A Clausen ved Handelsfaktor H Thejlpán, Búdix. Kbm. Thor Jensen paa Borgarnes. H A Thomsen ved Handelsfaktor Magnús Ólafsson paa Akranes. Bóðvar Þorvaldsson paa Akranes. Snæbjörn Þorvaldsson paa Akranes. P Egilsson, P C Knutzon ved Handelsfaktor G Briem, H Linnet og Chr Zimsen alle i Hafnarfjord. W Fischer ved Handelsfaktor Bartels og Duus ved Handelsfaktor Olafsen i Keflavik. Jón Jónsson paa Þorlákshöfn. Lefolvi ved Handelsfaktor G Thorgrimsen, Eyrarbakki. Einar Jónsson, Eyrarbakki.

Gudmundúr Kleifsson, Háeyri. Jørgen Jónhansen, Papós.

Sadelmagere. V Gúdmundsson, Ytrivöllum. P Jónsson, Ljosavatni.

Smed. Arni Jónsson, Arnarnesi.

Snedkere. M Sigfusson, Eyjolfstöðum. O Asgúrsson, Vatnsdæyri.

Tømrere. A Halgrimsson, Garðsa. Fr Jónsson, Bakka.

Nord- og Østamtet.

Amtskont. i Akúeyri aabent 9—2 og 5—7.

Byfoged. S. Thorarensen, Akureyri.

Sysselmand, Lárus Blöndal, f. Hunavatns S., — — — Kornsa, f. Skagafjords S. S. Thorarensen f. Øfjords S., Akureyri (tillige Byfoged i Akureyri). B Sveinson f. Thingó S., Hjedinhöfði. Einar Thorlacius f. Norðermula S., Seydisfjord. Jón Jónhansen f. Söndermula S., Eskefjord.

Postexpeditörer. Asgeir Jónsson, Stad. Jón Ólafsson, Sveinsstadir. Emeritpræst Jakob Blindiktsson, Vidumyri. Bager P H F Schiöth, Akureyri. Provst B Kristjánsson, Grenjadarstad. B Rafnsson, Höfði. A Rasmussen, Seydisfjord, Handelsfaktor Fr Møller, Eskefjord.

Provster. Hjöre Einarsson f. Hunavatns Undirfell. Jón Hallsson f. Skagafjords P. Dawid Glaumboe, David Gudmundsson f. Øfjords P., Hof. Kjartan Einarson f. Sønder Thingó P., Husavik. Guttormur Vigfússon f. Norðer Thingó P., Svalbard. Jón Jónsson f. Norðermula P., Hof. B Jónsson f. Söndermula P., Vallanes.

Præst. Matth Jochumsson, Akureyri.

Skoler og Lærere. Realskolen paa Mödruvellir i Hörgárdal: Jón A Hjaltalin, Bestyrer, W G Spence Paterson, 1. Lærer (þonst.), Halldor Briem, 2. Lærer. Landbrugsskole paa Hólar i Hjaltadal, Jósef J Björnsson, Bestyrer, Þorgils Þorgilsson, Hjælpelærer. Landbrugsskole paa Eydar i Söndermula S., Guttormur Vigfússon, Bestyrer, Magnús Blöndal, Hjælpelærer. Børneskole paa Akureyri, Páll Jónsson og Hannes S Blöndal, Lærere. Almueskole paa Akureyri: Gudmundur Hjaltason, Lærer. Almueskole i Sønder Thingó S.: Fridbjörn Bjarnarson.

Amtsraad. Amtmanden Formand, Administrator B G Blöndal, Hvammi i Húnavatns S., Administrator Einar Asmundsson, Nes, i Thingó S.

Byraad for Akureyri. Byfogden, Formand, Amtmand Havsteen, Vicekonsul J V Havsteen, Handelsfaktor Eggert Laxdal, Postexpeditør P H F Schiöth, Skolelærer Páll Jónsson og Cand. phil. Skapti Jóseppson.

Forligskommission for Akureyri. Administrator St Stephensen og Guldsmed Magnús Jónsson.

Administratörer. B G Blöndal, f. Þingeyra

Direktion for Danmark: Vimmelskaffet 47, Kjøbenhavn.

Klosterjordegods, Hvammi i Hunavatns S., Olafur Sigurdsson f. Reynistad Klosterjordegods, As i Skagafjords S. Stefan Jónsson, f. større og mindre Øfjords S. Jordegods, Steinsstadir, Øfjords S. Jónas Gunnlaugsson, f. Möðrufell Hospitals Jordegods, Þræstarhöll. Øfjords S. St Stephensen f. Munkapverá Klosterjordegods samt Jón Sigurdssons Legats Jordegods, Akureyri. Einar Asmundsson, f. Modruvallir Klosterjordegods, Nes i Thingö S. Jón Sigurdson, f. Norder Syssels og Reykjadalssamt 3/4, Flatö S. Jordegods, Gautlond i Thingö S. Páll Olafsson, f. Skridu Kloster og Söndermula S. Jordegods, Hallfredarstadir i Nordermulasyssel.

Hospital i Akureyri. Bestyrelse: Byraadet, Kasserer: Administrator St Stephensen. **Amtsbibliothek.** Cand. phil. Jón Magnússon, Bibliothekar, Akureyri.

Konsuler. Handelsfaktor J V Havsteen, svensk-norsk Vicekonsul, Akureyri, og Kjøbmand C D Tulinius, svensk-norsk Vicekonsul, Eskefjord.

Aktieselskab. Grána Selskab. Bestyrelse: Pastor Arnljótur Olafsson, Bægiså, Provst David Gudmundsson, Hof, og Realskolebestyrer Jón A Hjaltelin, Möðruvellir, Administrator Tryggvi Gunnarsson, Akureyri.

Assuranceforening. Øfjords Skibsassurance Selskab. Handelsfaktor Eggert Laxdal, Formand, Akureyri.

Dampskibsexpeditorer. Handelsfaktor O P Møller, Holanes. Handelsfaktor Stefan Jónsson, Sandarkrök. Handelsfaktor Chr Havsteen, Siglufjord. Vicekonsul J V Havsteen, Akureyri. Handelsfaktor Þ Gudjohnsen, Husavik. Handelsfaktor P Gudjohnsen, Vapnafjord. Handelsfaktor Kr Hallgrímsson, Seydisfjord. Vicekonsul C D Tulinius, Eskefjord. Handelsfaktor St Gudmundsson, Bernfjord.

Apothekere. P H J Hansen, Ejer, O C Thorarensen, Forpagter, Akureyri.

Aviser. „Fródi“, Þorsteiu Arnljótsson, Redaktør, Akureyri. „Akureyrarpósturum“, Björn Jónsson, Redaktør, Akureyri.

Bagere. T H F Schiöth, Akureyri. Fru N Jensen, Akureyri.

Blikkenslager. Þorsteiu Einarsson, Hjalteyri ved Øfjord.

Bogbinder og Boghandler. Fridbjörn Steinsson, Akureyri.

Bogtrykkerier paa Akureyri og paa Seydisfjord.

Fotografer. P H F Schjöth, Akureyri, Frøken N Weywadt, Berufjord.

Gjæstgivere. O Möller, Skagestrand. Kristjan Halldórsson, Blöndnós. Halldór Stefánsson, Sandarkrök. L Jensen og Olafur Jónsson, Akureyri. Sveim Vikingur, Húsavik. Sveim Brynjólfsson, Vapnafjord. Teitur Ingimundarson og Einar Hinriksson, Seydisfjord. Gisli Jónsson, Eskefjord. Þorunn Eiriksdatte og J Malmpuist, Berufjord.

Guldmede. Björn Simonarson, Magnús Jónsson og Þórdur Thorarensen, Akureyri.

Handlende. C Høepfner, Kbhvn., Handelsfaktorer: Andries Arnason, Skagestrand, Pjetur Sæmundsen, Blöndnós, E E Möller, Akureyri. Johann Möller, Kbm., Blöndnós, Grána Selskab, Handelsfaktorer: Stefán Jónsson, Sandarkrök, J V Havsteen, Akureyri, Chr Havsteen, Siglufjord, Jakob Gunlaugsson, Raufarhöfn, Sigurdur Jónsson, Seydisfjord. Popp, Kbm., Sandarkrök. Gudmann Kbhvn., Handelsfaktor Eggert Laxdal, Akureyri. Chr Jonassen, Kbhvn., Handelsfaktor Einar Hallgrímsson, Akureyri. Ørum & Wulff, Kbhvn., Handelsfaktorer: Þ Gudjohnsen, Húsavik, P V Davidsson, Vapnafjord, og Stefán Gudmundsson, Berufjord. V Sigurdsson, Handlende Vapnafjord. Norske Handel, Seydisfjord. V Thosttrup, Kbm., Seydisfjord. C D Tulinius, Kbm., Eskefjord. Jón Magnússon, Kbhvn., Handelsfaktor Fr Möller, Eskefjord.

Sadelmagere. Jón Olafsson, Sveinsstadir. Klemens Sigurdsson, Botnastadir. Jakob Gislason og Jón Jónsson, Akureyri. Jón Benediktsson, Stóruvellir.

Skomagere. Skúli Jónsson, Blöndnós. Adalsteinn Jónsson, Kr Kristjanson og Ole Lied, Akureyri. Jón Jónsson, Husavik. Eggrat Thorlacins, Seydisfirði.

Smed. Sigurdur Sigurdsson, Akureyri.

Snedkere. Jón Stefánsson, Sigfús Jónsson og Sigurdur Pjetursson, Akureyri. Sigtryggur Jónsson, Stórhóli. Vilhjalmur Bjarnarson, Kaupangi.

Skibsbygger. Snorri Jónsson, Akureyri.

Vin

forsendes til enhver Egn af Landet.

Johannes Schröder.

Udstillingsbygningen Nr. 6 i Gaarden, Kjøbenhavn V.

Livsforsikringsselskabet New-York,

Tillæg og Rettelser.

Aalborg. S. 4, Sp. 1. Toldoppebørslerne for 1885-86 have været 830, 377 Kr. 36 Ø.; i Told distr. høre hj. 7 Dpsk. og 1 Dampmuddermaskine med 1242 Reg. Tons og 102 Sejlsk. med 4495 Tons Dr. Sp. 2: N Chr H Høyer og F K F Bocker er blevne Lærere ved Borgersk. S. 5, Sp. 1: Gross. J Christensen, er Agent for Brand- og Livsfors.-Selsk. Svea, L. 8 f. n. Nielsen, læs Nissen; Sp. 2: under Søforsikring sættes S Jensen istf. L Speyer og tilføjes: Den kbhvske Sø-Ass.-Foren.: Gross. J Christensen. De danske Spritfabr. have givet Jens Bøggild og Adolph Wandall, Fuldm. til at underskr. i Forretningsf. Schneiders Frav. undt. Akcept af Vexler. S. 6, Sp. 1. Diskonto-Laane- og Sparebanken i Aalborg er aaben 10-3, Bankraadets Form. er Borgm. F Simony, Næstform. Kbm. Etatsr. Chr Simony og Revisor istf. Sagf. Knud Petersen er Emil Dyr. Som ny Bank tilføjes Landbo-Sparekassen i Aalborg, Form. Sagf. J Kr Larsen, Aalborg, Næstform. Partik. Harald Jensen til Haraldslund, Bogh. Propr. L Hastrup, Aalborg, anm. $\frac{24}{8}$ 86. Form. for Restauratør og Værtshush.-Foren. P Rasmussen er død. Sp. 2: Gjæstg. S Jensen er ikke længere Vært i Hotel Dania, men i Gjæstgiverg. Aalborg. Der tilføjes Firm. Aalborg Smørforretning, Detaillist Rudolph Oscar Edvard Ehlert, $\frac{10}{11}$ 86. S. 7, Sp. 2 tilføjes Firmaet Landbosparekassen i Aalborg (se foran). S. 8, Sp. 1. tilføjes Firm. Pedersen & Co., Detailh., Camilla Nielsine Anna Pedersen, Fuldm. Hans Peder Chr Pedersen, $\frac{4}{8}$ 86. Carl Schmidts Eftf., har anm. $\frac{17}{7}$ 86, at Bogh. Chr Nielsen skal parafere ved Akcept eller Endossement af Vexler, der foretages af den ene af Firm.'s Interessenter. S. 10, Sp. 1: Gjæstg. S Jensen har nu Gjæstgiverg. Aalborg. S. 11, Sp. 2 Urtekr. S R Haubroe, er død. S. 12, Sp. 2 Smørhandler A J Sørensen er død. S. 13, Sp. 2: der tilføjes Maltkuranst. Hygæa, aaben 7-12, Cand. O Mørch. Restauratør N C Christensen er død. S. 14, Sp. 2 tilføjes til Skibs- og Baadebygger Chr Bonnesen (se Annonceafd.). S. 15, Sp. 1 Skræder A Jensen er død. Sp. 2 Tandlæge C FGunst er død. S. 16, Sp. 2 Ejend. Rørdal ejes nu af Olesen. S. 17, Sp. 1 Detaillist A C Koefoed i Gudum er død. En Del af Ø.-Hornum S. (hele S. 873 Indb.) af Hornum Herred faaer Post over Aalborg. Sp. 1-2 og S. 18: en Del af det her Opførte vil findes gjentaget under Støvring, hvorover det nu faaer Post, og skal derfor udgaa her. S. 17, Sp. 2. Lærer Højer i Ellidshøj er entl. S. 19, Sp. 2 J Petersen og P Jensen ere blevne Lærere paa Gjøel.

Aarhus. S. 19, Sp. 2 Toldindt. i 1885-86 vare 1,431, 175 Kr. 25 Ø., der hørte hj. 72 Fartøjer med 4413 Tons, deraf 11 Dpsk. med 2773 $\frac{1}{2}$ T. Amtsforv.-Kont. er nu Kystv. 43. S. 21 Sp. 1 Sagf. Hyldgaard og Poulsen ere flyttede til Møjlg. 36, J P Schou er bortfl., og N C Christensen og J J E Balle ere komne til. Sp. 2 istf. Indenrigsm. Ingerslev er Stiftsphysikus Bünger bleven Best. i Spare- og Laanek. C Hansen er bleven Forretningsf. for Forsikringsf. mod Haglskade i Nørrejylland. Under Assurance-Agenter udgaaer „Bikuben“ i Kbhvn med dens Agenter. S. 22 Sp. 1 udgaaer i Slutn. af 1. Stykke i Transportforsikr.-Selsk. „Schweiz“ og Sp. 2 i Medd. om det jydsk. Have-selsk. skal istf. Gross. Rahr og Edv Bergmann indsættes Form. Greve M Frijs-Frijsborg, Næstform. Jægerm. Friis, Lyngbygrd., Haveinsp. Gross. Rahr, Kassedir. Bergmann, Sekr. Apotheker Grauer. S. 23 Sp. 1 indsættes under Forlystelsesanst. Koncert-Hallen, Taarnbygn. ved St. Klemens Bro, Chr Madsen. Sp. 2 Aarhus-Mælkeforsyning er overt. af Erik H Jacobsen og Peder H Carlsen, som begge maa underskr. i vigtigere Forretn., $\frac{30}{11}$ 86. Sp. 2 (bemærkes till. til S. 21 Sp. 1) Aarhus Privatbank, Reprsk.'s Form. er Borgm. F Vestergaard, Forretningsudv. Overretssagf. Kjer og Kbm. Edw F Rahr, Dir. Bogh. og Kass. uforandret, Bogh.-Fuldm. Joh Stabell, Kass.-Fuldm. P Schriver, anm. $\frac{26}{7}$ 86. S. 24 Sp. 1, tilføjes Firma Aarhus Telefon-

Direktion for Danmark: Vimmelskaftet 47, Kjøbenhavn.

- By- og Pakkepost, Bogh. Christoffer Poulsen, ³⁰/₁₀ 86, og A Andersen jun., Smørforretn., Anders Andersen, ¹⁹/₁₀ 86. Sp. 2 Firmaet N Baadsgaard & Komp., Isenkr., M Baadsgaard, ¹⁴/₃ 63, ⁹/₈ 86, ¹⁰/₈ 86. Tilføjes: Oscar Bruun & Komp., Æg-Exportforretn., Oscar Jesper Bruun i Skanderborg, ¹⁷/₈ 86. H A Caroc af Firm. Caroc & Leth er død, istf. er Christen Hansen Krogh indtraadt, hvorved hans Fuldm. er bortfalden. ⁴/₁₂ 86. S. 25 Sp. 1 tilføjes Firmaet Emil Henrichsens Filial, Fedevareforr., E Henriksen og M P Jensen, den Sidstu. hefter kun med ¹/₁₀, og H er alene berett. til at underskr., ²⁶/₁₁ 86. S. 26 Sp. 1 af Firmaet Jensen & Johnsen er Niels Peter Johnsen udtraadt ¹⁶/₈ 86. Sp. 2 tilføjes: Brødr. Jørgensen, Papirforretn., Detaillist Otto Elvinus Jørgensen, Fuldm. Jørgen Rasmussen Jørgensen, ¹⁹/₁₀ 86. S. 28 Sp. 2 istf. Indenrigsm. Ingerslev er Stiftfysikus Bün-ger bleven Dir. i Spare- og Laanek. S. 29 Sp. 1 Ægir er blevet et Aktieselsk. med de tidl. Delt. som Best.; Baess er korresp. Rheder og leder den daglige Virksomh., ²⁶/₈ 86. Sp. 2 blandt Bagere opføres Undahl Lassen, Sønderg. 12. S. 30 Sp. 1 Bogtrykker Laur Beck er fl. til Ryesg. 32. S. 31 Sp. 1 Ejendomskommissionær Schilling er bortfl. J C Nielsen, Østerg. 8, tilføjes. Fabr. Caroc er død. Fabrikant Løvschall boer Frederiksg. 77, J C Nielsen, Østerg. 8, opføres som Fabrikant Fæstemand Schilling er bortfl., istf. opføres A Severinsen. S. 32 Sp. 1 istf. S Christian- sen har J L Ulkjær Gjæstgiverg. Nøjsom- hed. Sp. 2 Kbm. Hans Frandsen er død. S. 33 Sp. 1 Manufakturh. H Borch er fl. t. Sønderg- 2. Der opføres J C Bursche, St. Torv 12. Sp. 2 opføres Kolonialvareh. J P Hagen, Banegaardsvej 33, og Julius Hecksher, Hj. af Ryesg. og Rosenkrantzg. S. 35 Sp. 2. som Konditor opføres Undahl Lassen, Sønderg. 12. S. 36 Sp. 2 Murerm. A Larsen er fl. t. Godthaabsg. 37. Restau- ratør Chr Madsen har tillige Concert- Hallen ved St. Klemens Bro. S. 40 Sp. 1 J M Bækgaard er bleven Lærer i Skejby. Lærer Christensen i Skivholme er forfl. S. 41 Sp. 1 Slagterm. Anton Pedersen er ²⁶/₈ 86 anm. som Best. i Vejby S.'s Sp.- og Laanek. istf. Kreaturhdler J L Nielsen. Sp. 2 udgaaer under Fabriker R Wulffs Lim- fabrik. S. 42 Sp. 2 tilføjes foran Ning Herred, Ølbrygger L Knudsen, „Brabrand Bryggeri samt theoretisk og praktisk Øl- bryggerskole“, Brabrand (se Annonceafd.). S. 43 Sp. 1 i Tiset S.'s Sp.- og Laanek. er if. Anm. af ²/₁₁ 86 Grdejer Erik Thøgersen af Ingerslev indtraadt istf. Peder Leth. Sp. 2. For Astrup-Tulstrup Forbrugsf. er Pastor F C Begstrup, Astrup, Form. S. 44 Sp. 2. Kun en Del af Adslav S. i Hjelmslev H. faaer Post over Aarhus. Af Blegind-Hør- ning S.'s Sp.- og Laanek.'s Best. er Mor- ten Pedersen, Blegind, Medlem. S. 45 Sp. 2 istf. N Frederiksen er J Kjeldsen bleven Lærer i Bendstrup.
- Aars.** S. 47, Sp. 1, Kun en Del af Bin- derup S., Gislum H., faaer Post over Aars.
- Aarup.** S. 47, Sp. 2, Sagf. Chr Heise, Frederikslunde er bortflyttet. S. 48, Sp. 1, som Sgnf. under Wedellsborg Birk opføres: Grdejer Clemen Larsen, Kaslund. f. Barløse S., Fabr. H Hansen, Faurskov, f. Kjerte S., Grdejer A Buch, Aalsbo, f. Gjelsted og Rorup S. Sgnf. N J Bang er død.
- Allingaebro.** S. 49, Sp. 2, Raaballegrd. ejes nu af Propr. la Cour.
- Allinge-Sandvig.** S. 50, Sp. 1, Toldindt. vare i 1885—86 6937 Kr. 50 Ø.
- Arden.** S. 51, Sp. 1, en Del af Vebbe- strup S., Hindsted H. (hele S. 924 Indb.) faaer Post herover. Vejer og Maaler Chr J Vogelsang er død.
- Asaa.** S. 52, Sp. 1, under Firma-Reg. tilføjes: Kbm. Lars Peter Sørensen, Mel- holt i Dronninglund S., Fuldm. Handels- kommis Mads Peter Madsen, ²⁷/₁₀ 86.
- Askeby.** *Ny Postexp.* indføres S. 53, Sp. 2; den ligger i Fanefjord S., Møenbo H., Præstø A., ¹/₂ M. fra Stege. Hele Fane- fjord S., der staaer opført under Postst. Stege, faaer Post herover.
- Assens.** Toldindt. i 1885—86 vare 105,871 Kr. 50 Ø., Brænderiafg. 5262 Kr. 83 Ø.; i Told distr. hørte hj. 158 Fartøjer med 1783 Tons Dr. S. 54, Sp. 1, tilføjes Odd-Fellow- Logen Villemoës Nr 16. Blandt Firmaer tilføjes: F W Andersen & Søn, Kbm. Carl Sophus Andersen, ¹⁹/₈ 86. Sp. 2 tilføjes Firmaet Oplag og Udsalg af Crome & Gold- schmidts Fabriker i Horsens og Ribe samt i Horsens Tugthus, Kbm. Ludvig Chr Bergh, ¹⁹/₈ 86. S. 55, Sp. 1, Blikkensl. Freytag er død. S. 56, Sp. 1, Skibsfører H Bonnesen er død. Sp. 2, Slagter C Tommerup er død. S. 57 Sp. 1 tilføjes: Sparekasser. Flem- løse S.'s Sp.- og Laanek., Grdejer, Sgnf. Rasmus Hansen, Mosebo, Form., og Skolel. H Jørgensen af Voldtofte, Bogh., underkr. i Forening. S. 58 Sp. 1, tilføjes flg. Sgnrf. under Wedellsborg Birk: Husm. Jeppe Han- sen. Baagø, f. Baagø S.
- Ballerup.** L Gressen, Ballerup, er Vur- deringsmand.
- Birkerød.** *Ny Postexp.* S. 61, Sp. 2. Her- over besørges Post til Dele af Birkerød, Gandløse og Farum Sogne, der staa opførte under Frederiksborg.
- Bjerget.** S. 61, Sp. 2, L K J Bagger er bleven Lærer i Tømmerby.
- Bjerringbro.** S. 62, Sp. 2, Lærer Pind- borg, Nøddelund, er bleven forfl.
- Bogense.** S. 63, Sp. 1, Toldindt. vare i 1885—86 29,864 Kr. 92 Ø., Brænderiafg.

7687 Kr. 86 Ø.; i Told distr. hørte hj. 7 Fartøjer med 122 Tons Dr. Sp. 2, Sagf. Joh Herbert er till. Branddir. S. 64, Sp. 2, Gross. J Thyge Nielsen er bortflyttet. S. 65, Sp. 1, kun en Del af Veflinge S. faaer Post over Bogense. Sp. 2, Lærer Boesen, Ore, er entl. I Veflinge er M E Chr Lund bleven Lærer.

Borre. *Ny Postexp.* indføres S. 67, Sp. 1. Den ligger i Borre S., Møenbo H., Præstø A., $1\frac{3}{4}$ M. fra Stege. Borre og Magleby S., der staa opførte under Stege, faa Post herover.

Borup. S. 67, Sp. 1, Forp. af Stubberupgrd. Khr. Vilh. Brun de Neergaard er bleven Hofjægerm.

Bramminge. S. 68, Sp. 1, kun Dele af Hunderup S., Ribe H., og Grimstrup S., Skads H., faa Post herover.

Brobjværk. S. 69, Sp. 1, Sagf. J Petersen er bortfl. Lindegrd. er nu forp. til H Bech.

Brødstrup. S. 69, Sp. 2. Herredsfuldm. J P Møller er nu Sagf. i Byen. S. 70, Sp. 1, Sagf. Zielian er bortfl.

Brønderlev. S. 71, Sp. 2, for Sp. og Laanek. f. Serritslev S. er nu A Chr Christensen, Kalum, Form. og Kass., anm. $27\frac{1}{2}$ 86. S. 72, Sp. 2, Jernstøber A A Mikkelsen er død.

Bælum. S. 74, Sp. 1 Lærer Mortensen i Komdrup er entl.

Charlottenlund. S. 77, Sp. 1. I Gyldenlund er Davidsen Restauratør. Skomager Datz er død.

Ebeltoft. S. 78, Sp. 1, Toldindt. i 1885—86 vare 14,042 Kr. 62 Ø.; i Told distr. hørte hj. 1 Fartøj med 19 $\frac{1}{2}$ Tons Dr. Kæmner, Branddir., Forligskommissær, Vurderingsm. og Sparekassedir. Thuesen er død; Sp. 2 som Sparekassedir. i hans Sted er $17\frac{1}{11}$ 86 anm. Borgm. Lange. Som Firma er anm. $\frac{9}{8}$ 86: Oplag og Udsalg fra Crome & Goldschmidts Fabriker i Horsens og Ribe samt Horsens Tugthus, Kbm. Carl Chr Andersen af Aarhus, Fuldm. i den daglige Korresp. og til at kvitt. for Indbet. Mads Nielsen Dam. Gjæstg. H S Hansen er død. S. 79, Sp. 1, Murer Grann er død. Sp. 2, A Petersen er bleven Lærer i Fuglslev.

Ejby. S. 80, Sp. 1, J Nielsen er bleven Møller i Ejby istf. J Andersen.

Esbjerg. S. 80, Sp. 2, Toldindt. i 1885—86 vare 74,964 Kr. 67 Ø.; i Told distr. hørte hj. 44 Fartøjer med 1121, deribl. 1 Dpsk. m. 174 og en Dampmuddermaskine m. 60 Tons Dr. S. 81, Sp. 1, indskydes Firmaet Esbjerg forenede Fiskeexport-Forretning, Forhandling af Delt.'s Fiskefangst, Fiskerne Niels Jensen, Marius Jensen, Ole Jensen, Søren Hansen, Jens Johansen, Torben Peder Torbensen, Enevold Anders Christian Pedersen, Claus Sørensen, Ole Jens Chri-

stiansen, Carl A H Gade, Simon Enevold Andersen og Niels Johansen Nielsen i Esbjerg; Konsul C Breinholt i Esbjerg har Fuldm., som Kass., dog at han kun er berett. til at modt. og kvitt. for Indbet.; Marius Jensen, Ole Jensen og Niels Jensen ere berett. til i Foren. at underskr. Firmaets Navn, dog kunne de ikke kvitt. for Indbet. til Firmaet og kun i Forb. med 6 andre Firmadelt. forpl. Firm. ved Underskr. paa Vexler eller andre Gjælds dokumenter og udstede Overdragelses dokumenter paa Firm's Ejend., $27\frac{10}{10}$ 86.

Esrom. S. 87, Sp. 1, Lærer A Jensen, Hadsbjerg, er entl.

Faaborg. S. 83, Sp. 2, Lærer Arnstrup er forfl. og istf. ham er ansat L Torkildsen. S. 84, Sp. 2, under Sagf. tilføjes J Petersen, under Mæglere Sejlmager P C C Nielsen som Skibsmægler; 1 og 2 Sp., Medl. af Best. i Sparek., „Arbejderen“ og af den tekniske Sk. Fabr. Rønnow er død; i „Arbejderen“ er i hans Sted if. Anm. af $\frac{1}{11}$ 86 Fabr. L Jensen bleven Form., af den øvrige Best. ere Jernstøber L Jensen og Grdejerne Søren Sørensen og Poul Hansen, udtraadte, og istf. dem ere tiltraadte Gjæstg. Marius Madsen i Faaborg samt Grdejerne Lars Hansen i Svanninge og Peder Jensen i Horne. „Bjerne“ rettes til „Bjerre“. S. 86, Sp. 1, Restauratør Kirchheiner er død. S. 87, Sp. 1, Lærer Andreasen i Hastrup er død.

Faxe. S. 89, Sp. 2 Sagf. Borgstrøm er død og Sagf. J P Schou tilføjes. S. 90, Sp. 1 Markederne ere 29 Marts og 27 Oktbr. En Del af det under Faxe opførte hører nu under

Faxe Ladeplads. *Ny Postexp.* opføres S. 91, Sp. 1, den er Jernb.-St., Tel.-St. med indskr. Dagtj., Hylleholt S., Faxe H., Præstø A., ad Jernb. 0,28 M. t. Faxe. Hylleholt S., som staaer opført under Faxe, faaer Post herover.

Fiskebæk. S. 92, Sp. 2. Der tilføjes Jernb.-Tel.-St.

Fjerritslev. S. 93, Sp. 1, A N Lundgaard er bleven Lærer i Klimstrand istf. Nielsen. A K Nielsen er bleven Lærer i Kollerup. Ejeren af Aagaard, Jægerm. Roulund er død. Sp. 2 af Handlende udgaaer Detailh. Rods-gaard i Hauerslev.

Fredensborg. S. 94, Sp. 2, Lærer Hammer i Asminderød er afgaaet.

Fredericia. S. 95, Sp. 2. Der tilføjes ved Borgm.- og Byfogedkont. Retsdag Fred. og ved Herredskont. Retsdag Torsd. samt Fuldm. C E Rothe. J A C O Schrøder er bleven Lærer ved Kommuneskolen. S. 96, Sp. 1 under Sagf. udgaaer C E Rothe og tilføjes Reinh Jensen. S. 97, Sp. 1, Fredericia Sprit- og Gjørfabr. har $\frac{4}{10}$ 86 tilbagekaldt Fuldm. for J E As-

Direktion for Danmark: Vimmelskiftet 47, Kjøbenhavn.

mussen. Sp. 2 Brobygger H C Hansen er død. S. 98, Sp. 2 Kolonialvareh. Cl Hede er død. S. 100, Sp. 2, Sønderbygrd. ejes nu af den tidl. Forp. J C Juhl.

Frederiksborg. S. 102, Sp. 1, Lærer ved den lærde Sk. G O Münster (der staaer Mønster) er bleven Adjunkt ved Sk. Sp. 2. Som Sagf. tilføjes Schultz. Vejer, Maaler og Vragel L F Riemann er død. S. 103, Sp. 1, tilføjes efter Gjæstg. Leidersdorff (se **Announceafd.**). Sp. 2, Kbm. C W C Aaby er død. S. 104, Sp. 1, Sadelm. Løwe er død. Sp. 2 Farumgaard tilh. nu Etatsraadinde Suhr i Kbhvn. S. 104—5 En Del af det herunder Opførte skal henføres til den nye Postexp. Birkerød (se ovenfor).

Frederikshavn. S. 105, Sp. 1, Toldindt. i 1885—86 vare 101, 069 Kr. 11 Ø. I Told-distr. høre hj. 2 Dpsk. med 296, 149 Sejlsk. med 3204 T., en Dampmuddermask. med 73, 7 T. Dr. og 171 Baade under 4 T. Dr. S. 105, Sp. 2, ved Borgersk. er Frk. Anna Sjøborg ansat som Lærerinde. Blandt Sagf. udgaar K Brink og opføres P J K Nielsen, Efter Sagf. Peder J Nielsen sættes (se **Announceafd.**). Forligskommissær, Mægler Casper er Kancellir. S. 106, Sp. 2, Gjæstg. H L Severinsen er Ejer af Hotel du Nord. S. 107, Sp. 2, Kun Dele af Mosbjerg og Lendum S. faa Post over Frederikshavn. Istf. B M Mørch-Mogensen, der er bleven Lærer i Flade, er J C Jensen bleven Lærer i Elling. S. 108, Sp. 1, tilføjes efter Marked: Firma Poul Nicolai Jensen, Detail- og Brøndevinsh., Lendum Kro, Fuldm. Handelsbetj. Thøger Peter Thomsen, ²¹/₉ 86. Istf. Gjæstg. J C Christensen, Lendum, anføres P N Jensen; det Samme skeer under Handlende.

Frederikssund. S. 108, Sp. 2, Førstelærer-Emb. er ledigt. S. 109, Sp. 1, tilføjes Firma K Schultz, Detailh. (Manuf.) Palline Laurine K M Schultz, Fuldm., Kristian K T Schultz, ¹⁷/₇ 86. Billedhugger N Nielsen er død. Istf. Gjæstg. P Petersen sættes H C Mortensen, Gjæstgiverg. Dannebrog. S. 111, Sp. 1, anføres som Sgnf. Grdejer Jens Andreasen, Bonderup, f. Udesundby S. Istf. Carstensen er H C Hansen Lærer i Skjenkelse.

Fuglehjerg. S. 114, Sp. 1, kun en Del af Haldagerlille S. faaer Post herover,

Gjedser. S. 116, Sp. 2, er Jernb.-Tel.-St.

Glostrup. S. 118, Sp. 2, Kbhvns. A. søndre Birks Kont. er Falkoneralleen 3, Frederiksberg I. Lærer Hansen, Vallensbæk, er fratraadt.

Grenaa. S. 119, Sp. 1, Toldindt. i 1885—86 vare 52,533 Kr 27 Ø. i Toldidistr. høre hj. 12 Sejlsk. med 152 ³/₄ Tons Dr. Sp. 2. For Grenaa Bank indsættes istf. Kbm. N Bach Sagf. Banke og istf. Grdejer Banlække Sgnf. A Hansen af Hald, Banken forpl. ved Undersk. af 2 Dir., anm. ⁸/₁₀ 86. S. 120, Sp. 1, af Firmaet

J Friis & Komp. er A Jensen udtraadt og J C Kruse er indtraadt, ⁹/₁₀ 86. Grenaa Avis udg. nu alene af V V Færch, der har givet Agathe Færch Fuldm. til at kvitt. Sp. 2, Hotel Skandinavien er købt af A Kruse. S. 121 Sp. 2, Anholts Toldindt. i 1885—86 vare 86 Kr. 71 Ø., der hørte hj. 9 Fartøjer med 65 Tons Dr. Lærer Rasmussen ved Havnesk. er død. Jacobsen i Voldby entl. A B Jørgensen ansat i Kastbjerg istf. Høyer. S. 122, Sp. 1, Djursgaard ejes nu af P Juel. **Græsted.** S. 122, Sp. 2, I Gilleleje er der Tel.-St. med indskr. Dagtj. Lærer Baumgarten skal være Baumgarten. Hansen i Græsted er forfl.

Hadsteen. S. 124, Sp. 1, indføres som Forsikringsselsk.'s Agent foran Foreninger: Dylrlæge J Thygesen, Hadsteen, f. Forsk.-Selsh. Skjold.

Hammel. S. 124, Sp. 1, C Petersen er bleven Lærer i Sølvsten. Der tilføjes efter Sagf. N A Friis og Borchersen (se **Announceafd.**). S. 126, Sp. 2, ²⁶/₁₀ 86, er anm. Forandr. i Best. for Frijsborg-Faurskov Birks Sp.- og Laanek., og ¹⁵/₈ 86 at der er oprettet Sall S.'s Sp.- og Laanek. med Kass.'s Bopæl som Hjemsted, Best. Lærer N Enevoldsen, Sall, Kass., Grdm. J Andersen, P N Aagaard, S Rasmussen og L Pedersen, Husm. N Rasmussen Kammer og Suedkerm. M Kristensen, Alle af Sall. S. 129, Sp. 1. Kun en Del af Gjern S. faaer Post over Hammel. Lærer J V Paulsen i Faarvang er død, i hans Sted er ansat M J Ougaard.

Hasle. S. 129, Sp. 2, N M Engell er bleven Lærer og Kirkes. S. 130, Sp. 1, Smed P J Arristesen er død.

Haslev. S. 130, Sp. 1, Sgnf. og Lægds. H Jensen, Lysholm, er død. I Terslev er H Christensen bleven Andenlærer. S. 131, Sp. 2. Som Firma anføres H Gylling & Komp., Haslev, Kbmh., Henrik K N Gylling af Kbhvn., Fuldmagt undt. m. H. t. Kautionsforpl. J P Johannesen, ²⁷/₈ 86.

Helsingør. S. 135, Sp. 2, Til Sagf. og Branddir. Ditzel føjes (se **Announceafd.**). S. 138, Sp. 1, tilføjes Firmaet C Hansens Eftf. Kbm. S Chr Pedersen, Frederikssund, Fuldm. P F Petersen, ¹⁸/₁₁ 86. S. 139, Sp. 1, af Firma J S Pontoppidan er Kbm. V D Møller død. Sp. 2, Garver Rohde er død. S. 140, Sp. 1, Kbm. og Detailh. D V Møller er død. S 142, Sp. 1, Snedker J Petersen er død.

Herning. S. 144, Sp. 1, Toldindt. i 1885—86 vare 7047 Kr. 65 Ø. O Sørensen er bleven Lærer i Skarrild istf. L J Knude. S. 146, Sp. 2, af Faster S. i Bølling H. faaer kun en Del Post over Herning. S. 147, Sp. 1, Detailh. Chr Jepsen er død.

Hinnerup. S. 148, Sp. 1. Lærer A Skou i Haldum er entl. og død.

Hjørring. S. 150, Sp. 1, Toldindt. i 1885—86

vare 64,726 Kr. 71 Ø., Brænderiafg. 94,193 Kr. 28 Ø., i Told distr. hørte hj. 7 Fartøjer med 160 $\frac{1}{2}$ Tons Dr. Sagf. Skibsby er hortrejst. Sp. 2, fra 1888 forandres under Markeder Søgnedage for de to første samlede Søgnedage i Juni til Andendagen osv. S. 151, Sp. 1, Brændevisbrænder C Andersen er bortflyttet. Sp. 2, Kyppers Hotel ejes nu af Kbm. Ths Larsen. Manufakturh. R Drost udgaaer.

Hobro. S. 155, Sp. 2, Toldintd. i 1885—86 vare 126,345 Kr. 67 Ø., i Told distr. høre hj. 10 Fartøjer med 192 $\frac{1}{2}$ Tons Dr. deribl. 2 Dpsk. med resp. 31 og 25 H. Kr. og en Dampmuddermask. 27 $\frac{1}{2}$ Tons Dr. og med 6 H. Kr. N M Søe-Petersen er bleven Lærer ved Kommunesk. S. 156, Sp. 2, som Firma tilføjes Baun & Døffel, Kbmh. (Manufakturh.), Villh Baun og Chr C A Døffel, $\frac{9}{11}$ 86. S. 158, Sp. 1, Lærer Hedemann i Hejring er forfl. S. 158, Sp. 2, og S. 160, Sp. 1, J N Saaby er bleven Lærer i Øls.

Holbæk. S. 161, Sp. 1, Sagf. Dankert er død. Kbm. P Smith er bleven Vicekonsul f. Sverige og Norge. Sp. 2, ved Firmaerne N Andersens Søn og L Frandsens Jernstøberi, S. 162, Sp. 1, efter Fabrikant V J Andersen og Sp. 2, efter Gjæstgiver N J Svendsen, Hotel Isefjord, tilføjes (se **Annonceafd.**). S. 163, Sp. 1, ved Jernstøberne Ferrall & Clausen tilføjes (se **Annonceafd.**). S. 164, Sp. 1, tilføjes som Lærerinde i Hagested Frk. O Frølund.

Holstebro. S. 167, Sp. 1, tilføjes under Banker osv. Agent for Landmandsbanken Sagf. E Falbe Hansen. Sp. 2 tilføjes under Firmaer Christensen & Komp., Kbmh. Handelsagent Peter Christensen i Viborg, Fuldm. Forretningsf. H O A Christensen undt. for Vexler, $\frac{15}{11}$ 86. S. 168, Sp. 2, kun en Del af Hjerm S. faaer Post og Holstebro. S. 169, Sp. 1, ved Asumgaard tilføjes som Godsforv. Sagf. E Falbe Hansen i Holstebro.

Holsted. S. 169, Sp. 2, tilføjes som Lærer Høgsberg, Holsted St.

Horsens. S. 172, Sp. 2 tilføjes efter Sagf. Zielian (se **Annonceafd.**). S. 173, Sp. 2, Aktieselsk. Khr. Schüttes Rhederi's Best. bestaaer nu af Kpt. P J Høy, till. korresp. Rheder, Kbm., Konsul Chr Føg og Kpt. R Petersen, anm. $\frac{27}{9}$ 86. Aktieselsk. Horsens-Samsø Dpsk.-Selsk. er falleret. I Horsens Dampmølle er A B Jepsen fratraadt som Kontrolkomiteens Form. og i hans Sted er Gross. Johannes Holm i Kbhvn valgt til Form., anm. $\frac{30}{10}$ 86. S. 174, Sp. 1, tilføjes blandt Foreninger Borgerf., Bankbogh. F Tscherning. Soeles Hotel er solgt til Arbejdernes Forbrugsforen. Sp. 2 Firmaet Frølich er hævet $\frac{27}{11}$ 86. Der tilføjes Firmaet Jessens. Urtekramh., Kbm. Asmus Martens, Fuldm., Kommis A H Grabow,

$\frac{9}{11}$ 86. S. 175, Sp. 1, tilføjes Firmaet Emil Ohlsen & Komp., Kbmforretn., Kbm. Knud Emil Olsen, $\frac{17}{9}$ 88. S. 176, Sp. 1, under Gjæstgivere Soeles Hotel er solgt (se ovenfor), J P Olsen er bortflyttet, og der tilføjes Brødr. Petersen, Jernbanehotellet (Ejer Eefsen). Sp. 2, Kbm. Th Thomsen, er bortrejst, Manufakturh. Chr. Lassen er død. S. 179, Sp. 1, Kun en Del af Hvirring S. faaer Post over Horsens. Sp. 2, Læreremb. i Hansted er ledigt. Kirsten Laursen er bleven Lærerinde i Lund. S. 181, Sp. 1, Kroejer S Asmussen i Brestøbro Kro er død.

Hvalsø. S. 186, Sp. 1, Lærer C V Carl- sen i Skovhadstrup er forfl. til Kirke- Hvalsø.

Hvidbjerg. S. 187, Sp. 2. I Smerup er C Tilly bleven Andenlærer.

Hørdum. Til denne Postexpedition S 188—89 føjes følgende Del af

Hassing og Refs Herreder.

(Thisted A. Kontor i Thisted).

Visby S. (232 Indb.) Bedsted S. (893) Hvidbjerg vesten Aa S. (639) Ørum S. (336). Dele af Grurup S. (helo S, 272) og Vestervig S. (helo S. 2371).

Sgnrf. Pastor Colding, Hvidbjerg v. Aa S. f. Hvidbjerg-Ørum-Lodbjerg S. Møllejejer og Gjæstgiver Chr Jessen, Mørup Mølle, f. Bedsted-Grurup S.

Sgnf. og Lægdsn. Grdejer N Mortensen f. Ørum S. N Chr Jensen Snæver, f. Hvidbjerg v. Aa S. Anders Petersen f. Bedsted. Niels Peter Christensen, f. Grurup S. Chr Galsgaard f. Visby S.

Lærere. Christensen, Ørum. Jenson, Hvidbjerg v. A. Christensen, Jstrup. A L Kjær og Chr P Kirk, Bedsted. Ingvar Nielsen, Grurup. P C Klitgaard, Visby.

Større Landejend. Lyngholm, Hvidbjerg v. Aa, S., 145 Td. Hrt., Propr. A Skibsted. Tandrup Hovedgaard, Bedsted S., 34 Td. Hrt., Enkefru A Lützhøft, Forp. H Lützhøft. Søvang, s, S., 12 Td. Hrt., Propr. T C Fuglsang.

Dyrlæger. Badstue, Villerup.

Farver. C Vinding, Visby.

Gjæstgivere. P Thomsen, Bedsted. Chr Jessen, Mørup Mølle.

Handlende. Kolonial og Manufakt. Mads Hansen, $\frac{9}{9}$ 74, og Johannes Worm & Komp., $\frac{10}{3}$ 85, Bedsted. A J Hancke, $\frac{15}{3}$ 75, Mørup Mølle. Jens Peter Madsen, $\frac{3}{2}$ 71, Hvidbjerg v. A. Chr Jensen, $\frac{27}{9}$ 84, Ørum. Legind, $\frac{11}{4}$, Visbyaa.

Hjul- og Kæretmagere. Chr Christensen og Chr Stensgaard Nielsen, Bedsted. Anders J Daniel og Hans Hansen, Grurup. Anders Sandgaard, Visby.

Malere. N K Eriksen, Bedsted.

Murermestre. Niels C Hendriksen og M Tandrup, Bedsted. Niels Jensen og Christen Pedersen Obel, Grurup. S Olesen, Villerup. Mads Svendsen, Hvidbjerg v. A.

Direktion for Danmark: Vimmelskaflet 47, Kjøbenhavn.

Møllere. N Chr Christoffersen og A Chr Poulsen, Hvidbjerg v. A. P Hansens Enke, Horsfeldt. P C Jensen, Villerup. Poul Jensen, Bedsted. Chr Jessen, Mørup. M. Lars Mikkelsen Yde og Frederik Reenberg, Grurup. A C Poulsen, Brydberg.

Skomagere. Foged Andersen, Martin Jakobsen, M Mikkelsen og Peter Sund, Bedsted. Jens Christensen, Mørup Mølle. Søren Jensen og Niels Jensen, Hvidbjerg v. A. Peter Sørensen, Ørum.

Skrædere. J P Christensen, Bedsted. Chr Nielsen, Hvidbjerg v. A.

Slagter. Jens Christensen, Bedsted.

Smede. A Andersen, N C Andersen og C Nielsen, Bedsted. Peder Andersen, Visby. Poul Christensen og Peder Jørgensen, Hvidbjerg. Anders Christensen Frost, Ørum. Niels Jensen og Jens Peter Nielsen, Grurup. J Nielsen, Mørup Mølle.

Snedkere. Niels P Christensen, Grurup. N C Domsgaard, N Jensen og Mads Overgaard, Bedsted. J Jacobsen, Mørup Mølle. Johannes Jensen og Jens Villads Nielsen Stengaard, Ørum.

Tøffelmagere. Mads Jensen, Hvidbjerg v. A, Laust Pedersen og C Søndergaard, Bedsted.

Tømrere. Peder Andersen, Grurup. Chr Christensen og Chr Mikkelsen, Visby. Jens Christensen, Ørum. Chr Skriver Dalgaard og Christen Christensen Hedeholm, Bedsted. Peder Laustsen og Laust Nielsen Lykke, Hvidbjerg v. A.

Uhrmagere. J C Holmgaard og K K Madsen, Bedsted. Niels Chr Jensen, Ørum.

S. 188, Sp. 2, og 189, Sp. 1, Best. for Sønderhaa-Hørsted Pastorats Sp.- og Laanek. bestaaer nu af Grdejerne Laust Jensen, Hørsted, Simon Vestergaard, Jestrup, Isak Nielsen, Sønderhaa, Husm. Kr Andersen Sønderhaa, Form.; Lærer Otto Nielsen, Sønderhaa, og Bogh. og Kass., Ud- og Indbet. ske kun d. 11 og 26 i hver Maa- ned ved Best.'s Deltagelse og i dens Paa- syn, $\frac{1}{9}$ 86. S. 189, Sp. 2, I Koldby ere nu Brødr. Jensen Gjæstgivere.

Hørsholm. S. 198, Sp. 1. Istf. Overrets- sagf. Branddir. Lerche, som er fraflyttet, og derfor udgaaer, er Landinsp. Søht ble- ven Agent for Fors.-Selsk. Danmark og Præhl konst, som Branddir.

Ikast. S. 191, Sp. 1. T Madsen er bleven Lærer i Faurholm.

Jellinge. S. 191, Sp. 1. Kun Dele af Give, Vindelev og Gadbjerg Sogne faa Post herover. Sp. 2, Læreremb. i Smid- strup er ledigt.

Kallundborg. S. 195, Sp. 1, sættes efter Livsfor.- Selsk. Hafnias Agent J Thormann (se Annonceafd.). S. 196, Sp. 1, Fra Laane-

og Sparek. er det $\frac{2}{11}$ 86 anm., at et Medl. af Best, i Foren. med Bogh. er berett. til at kvitt. for Indskud.

Kjellerup. S. 200, Sp. 1, Lærer Chr Jensen i Skovsborg er afsk. Sp. 2 tilføjes Firmaet H Hermansen, Kjellerup, Detailh. med Manuf., Niels Hermansens Enke Ane Marie Hermansen f. Bursche af Kristrup, Fuldm. Herman Hermansen undt. for Vex- ler og Gjældsbreve, $\frac{20}{10}$ 86.

Kjerteminde. S. 201, Sp. 2. Istf. Postm. Ravn er Postexp. A C A Andersen bleven Agent for Livsfors.-Anst. af 1871.

Kbhvns udenbyes Postdistr. S. 206, Sp. 1. Der tilføjes Firmaet Garanti-Eddike- bryggeriet Aagaard & Komp., Eddike- bryggeri og Ciderfabr., Amager, Thorv Aagaard ($\frac{2}{3}$) og Harald G V Schmidt ($\frac{1}{3}$). Begges Uunderskr. fordres i vigtigere An- liggender, $\frac{9}{10}$ 86. Firmaet M Petersen & Søn har givet Fuldm. H Lüttau General- fuldm. undt. til at afhænde eller pantsætte de faste Ejend., $\frac{4}{11}$ 86 og $\frac{28}{11}$ 86. S. 207, Sp. 2, Uhrmagers P Frenesens (der staaer fejlagtig Frandsen) er død. Kbhvns A. søndre Birks Kontor er Falkoneralleen 3, Frederiksberg. Indeh. af Firma Ventzel Bekker er død. S. 208, Sp. 1. Garver. Vent- zel Bekker er død.

Kjøge. S. 208, Sp. 2. Under Byraadet staaer Snedker E Petersen istf. J C Peter- sen og Overlærer Kr Petersen istf. Kr. Pedersen. Lærerinde Lübbers er død, og istf. anføres Frk. E Friederichsen. Lærer Kornbek rettes til Kornbech. Sagf Korup og Marup ere bortfl. Branddir. A J Han- sen er for Bjeverskov Herred, medens Prok. Ritzau er Branddir. f. Kjøge. I Forligskommissionen er Kpt. Ahmann ind- traadt istf. Pastor Becker. Som Landinsp. anføres kun A J Hansen. S. 209, Sp. 1 anføres Prok. Ritzau som Landmandsban- kens Agent og for Transportfors.-Selsk. Schweiz, han er derhos Agent for Fors.- Selsk. Danmarks (der staaer urigtig Brand- fors.-Selsk. f. Konger. Danmark) Brandfors.- Afd., medens Lærer E Clausen er Agent for dets Livsfors.-Afd. Navnet paa Form. for Velgjørenhedsselsk. rettes til Knutsen. Sp. 2. I Firma Reg. udelades i Firma C F Pe- tersen & Søn i 3 L. Ordet „Skren“. Efter Avisen „Østsjællands Folkeblad sættes (se Annonceafd.). Under Bagere udelades Lang og tilføjes Slosshauer. Under Bundtmagere udelades Meisner, der er død, og Hartmann; A Jensen forandres til A Svendsen. Blandt Dyrslæger tilføjes Petersen. S. 210, Sp. 1, Gartner P Han- sen tilføjes. Gjæstgiver Fregerslev er død, hans Enke forts. Gjæstgiver Throelsen rettes til Troelsen. Som Glarmester opføres kun F Hansens Enke. I Handlende rettes S Barfoed til S Barfred. Viggo Petersen

Livsforsikringselskabet New-York,

og Meldahl udgaa. Under Manufakturh. tilføjes E Bocher og R Nielsen og udelades Emil Larsen. Sp. 2 udgaaer Hjul- og Karetm. Andersen, Maler L Hansen, Møller Elholm, Sadelmager Jordan og Slagter L Berendt, hvorimod der tilføjes Murermester Linder-skov, Møller P F Nielsen og Pottemager Johansen. S. 211, Sp. 1, L. 3, Tengstedte læs: Tengstedt. Tømmerm. Johansen tilføjes.

Blank. S. 213, Sp. 2. I Best. f. Galten S.'s Sp.- og Laanek. er istf. H P Sørensen indtraadt Søren Laursen Lyngfeldt.

Kolding. S. 215, Sp. 2. Frk. O L Amentorp er bleven ansat og A M J K Jørgensen og L K Christensen ere konst. som Lærerinder ved Betalings- og Frisk. S. 217, Sp. 1. Firmaet Dansk Landmandsf. er hævet. S. 2 tilføjes Firmaet H Petersen & Komp., Bødkerforretn., Bødker H P Warberg, Fuldm. Bødker H Petersen til at kvitt. for Indbet., ⁹/₁₁ 86. S. 219, Sp. 1 tilføjes Gjæstgiver J F Hornstrup, Hotel Kolding. S. 222, Sp. 1, C H Blom er bleven Lærer i Agtrup og H J Wind i Starup, medens Blom er forflyttet fra Ag-trupskov og i hans Sted er kommen N U Jensen, der er forfl. fra S.-Bjert. S. 224, Sp. 2. Kun Dele af Bække og Gjesten S. faa Post over Kolding. S. 225, Sp. 1, ¹⁶/₁₁ 86 er det anm., at Sgnf. Niels Knudsen er indtraadt i Best. for Firmaet Mejeriet Eng-havegaard istf. H J P Friis. Sp. 2, Rolles Mølle er solgt til Landinspektør Balslev i Ribe.

Korsør. S. 227, Sp. 2. Havnemester Chr Petersen er død. S. 228, Sp. 1. Dpskexp. for de danske Postdpsk. er ophævet. S. 230, Sp. 2, Lærer G F Hansen i Sønderup er forfl.

Kværndrup. S. 231, Sp. 1. Til Sgnrf. føjes Hofjægerm. Lindegaard, Raundrupgrd., f. Gislev S.

Langaa. S. 232, Sp. 1, tilføjes under Spare-kasser: Vester-Velling og Skjern S.'s Sp.- og Laanek.'s Best., M Sørensen, J Christensen og N Dausgø, V.-Velling; Skolel. N Thomsen, S Langg og P Rasmussen, Tindbæk; Jørgen Andersen og Anders Christensen, Terp; N Vestergaard og S Braad, Løvskal. Sp. 2. Ejer af Løjstrup Hovedgrd., Jægerm. F de Lichtenberg er død. Under Frijensborg-Faurskov Birk tilføjes som Lærere Hartvig Worm som Førstel. i Granslev og Th Christensen i Vrangsted.

Lemvig. S. 235, Sp. 1. Til Prok. Raunholdt føjes: (se *Announceafd.*). Ist. Dir. H C Schou, der er død, er Branddir. Th Edsberg valgt til Dir. i Lemvig Bank. Sp. 2 tilføjes Firmaet H C Schous Enke, Kbmh., Fuldm. Peter Schou, ²⁰/₁₀₀ 86. S. 236, Sp. 1. Under Kolonial-, Produkt- og Tømmerhandel sættes istf. H C Skov (der skulde have staaet H C Schou) H C Schous Enke.

Lundby. S. 239 Sp. 2. Nylykkegrd. tilhører Vosbeins Konkursbo.

Lyngby. S. 240, Sp. 1. Lærerinde, Frk. Michaelsen er død.

Løgstør. S. 242, Sp. 1. Lærer Chr Holst er forflyttet.

Løsten. S. 244, Sp. 2. Lærerinde M Andersen i Hornslet er entl. Under Sparek. staaer der Sagf. Andersen i Mørke istf. i Hornslet.

Mariager. S. 246, Sp. 2. Som Sagf. tilføjes A P H Bey. S. 247, Sp. 2. Lærer P C Lassen i Falslev er afløst af J Sørensen Hammershøj, og der tilføies som Lærer C Hedemann i Hov.

Mariæbo. S. 248, Sp. 1, Førstelærer, Kateket F J W Lange er forflyttet. S. 250 Sp. 1. Skom. Brandrup er død.

Marstal. S. 253, Sp. 1, føjes til Sagf. Ph Hansen (se *Announceafd.*).

Mørke. S. 255, Sp. 2. H C Sørensen er bleven Lærer i Mørke.

Nakskov. S. 257, Sp. 1. Det er anm. ²⁹/₁₀ 86, at Kbm. R Nielsen er udtr. af og Fuldm. R Madsen indtr. i Best. f. den lollandske Landbostands Sparek., Sp. 2 tilføjes Branddirektør f. Fuglse, Nørre og Sønder Herreder, V Malthe Bruun. S. 258, Sp. 1 sættes istf. Firmaet E F Dams Eftf.: E F Dam, Kbmh., Fuldm. Ludv Birchedahll undt. f. Vexler og Disp. over faste Eiend., ²⁸/₇ 86. Der tilføjes Firmaet Landmandsforeningen paa Lolland og Falster til samlede Indkjøb, Best.: Godsejer L Jørgensen, Søllestedgaard, Form., Redakt. Erh Frederiksen, Nakskov, Forp. H Friis, Øllingesgaard, Grdejer H C Gammel, Tunnerup, Grdejer H Mortensen, Erikstrup, og Forp. H Scheby, Haugaard. Hovedforretningsf., f. T. Kbm. E F Dan, Nakskov, antager Repr. i Stiftets andre Kjøbstæder, han er eneberett. til at underskr. paa Selsk.s Vegne og alene ansvarlig for Opfyldelsen af de paadragne Forpl. Foren. er repræsenteret: i Bandholm ved Konsul Cruse, i Nykjøbing F. Kbm. Chr Dam, i Stubbekjøbing Kbm. P W Wulff, og disse Repr., hos hvilke Foreningens Varebeholdn. ville være oplagte til Udlevering til Medl., ere bemyndigede til at modt. og kvitt. for Indbet., ²⁶/₁₀ 86 og ¹²/₁₀ 86. Endv. tilføjes Firmaet Chr G Møller & Ko., Kbmforretn., Hans Eilert Ludvig Møller, Fuldm. Chr Møller, ¹²/₁₀ 86. Efter Firmaet Aug Freuchen & Ko. tilføjes (se *Announceafd.*), og dette Firma optages S. 259, Sp. 2 blandt Korn-, Produkt- og Tømmerh. S. 261 Sp. 2 anføres H F Møller istf. C Riishøj som Lærer i Nøbbet.

Nexø. S. 266, Sp. 1. Th A Almegaard er bleven Lærer. S. 267, Sp. 1 tilføjes efter Manuf.-, Kolonial- og Isenkrh. P Berg og H S Munch (se *Announceafd.*). S. 268, Sp. 1.

Direktion for Danmark: Vimmelskiftet 47, Kjøbenhavn.

Lærer M H Engell ved St. Ibs søndre Sk. er forflyttet.

Nibe. S. 268, Sp. 2. Som Sagfører anføres F A Broe og P Larsen.

Nordby. S. 271, Sp. 1. Som Lærer i Odden anføres J P Andreassen og som Lærerinde J Helms.

Nyborg. S. 272, Sp. 1. Dpsksexp. f. de kgl. Postdpsk. og Dampfærger er ophævet. Sp. 2 tilføjes Firmaet Rasmus Pedersen, Detailh., Fuldm. Lars Hansen, ¹⁹/₁₀ 86. S. 273 Sp. 1 tilføjes Firmaet Sørensen & Ko., Slagternæring, Slagter Jacob Rasmussen, Fuldm. Slagter E Sørensen, ²⁰/₁₀ 86. S. 274, Sp. 1. Viktualieh. A W Lorentzen er død. S. 276, Sp. 1. Hesselagergaard tilhører Enkefru Dons, Forp. Lange. Der tilføjes Firmaet Kongshøj Hammerværk, Fabrik af Agerdyrkningsredsk., Konsul J Kruse i Nyborg, Fuldm. Ltnt. C Uldall, ²⁰/₉ 68. Som Fabrik anføres Kongshøj Hammerværk, se Firma.

Nykjøbing p. F. S. 276, Sp. 1. Ved Kathedralsk. er Overlærer F Th Nielsen afsk., Adjunkt J P M Jespersen bleven Overlærer og J H V Boëtius bleven Timelærer. Sp. 2 anføres ved Firmaet C J From, at Overretsprø. L Engberg i Kbhvn. er bleven Lavværg for Konsul Froms Enke. S. 282, Sp. 1. Stationsforv. F C Klíxbüll er bleven Vejer og Maaler i Gjedser. Sp. 2, Gjedesby's Brugsf. Grdejer N Christensen er udtraadt af og Lærer J Laurssn af Gjedesby indtraadt i Best., ⁹/₁₂ 86. S. 284, Sp. 1 tilføjes J Jørgensen og Chr Jensen (Nørlund) som Andenlærere henholdsvis i Eskildstrup og N.-Ørslev.

Nykjøbing p. M. S. 286, Sp. 2. P Tradsborg er bleven Insp. og Førstel. ved Borgersk. S. 287, Sp. 1 tilføjes Firmaet Morsø Spritfabrik, Spritfabrikation, Jernstøber N A Christensen, Nykjøbing, Etatsr. Godseier P Knudsen, Blidstrup, Propr. Chr. Breinholt, Danisgaard, Propr. O D Kaas, Dueholm, Kbm. N Baadsgaard, Nykjøb., Kammersaad C J Møller, Eistrup, Grdeier Anders Houmøller, Solbjerg, og Grdeier Morten Andreas Klitgaard, Faartoft, der hefte henholdsvis for 9, 8, 4, 4, 4, 1, 1 og 1 32-Dele af Forpl.; Kbm. Baadsgaard tager alene Del i Forretn. og underskr., ⁹/₁₀ 86. S. 288, Sp. 2. Murer. F Bisgaard er død. S. 290, Sp. 1. Dueholm tilh. nu O D Haas.

Nykjøbing i Sj. S. 291, Sp. 2, indføres Firmaet N P C Hornum, Bog- og Papirh., Fuldm. A R O Hornum undt. Gjældsbeviser og Vexler. ¹⁷/₁₁ 86. S. 292, Sp. 2. Sophie Larsen tilføjes som Lærerinde i Jyderup. S. 293 Sp. 1 tilføjes Vig. Asmindrup S.'s Sp.- og Laanek., Kass. Lærer Sørensen underskr. i Forb. med to Medl. af Best., ²⁰/₉ 86.

Nysted. S. 294, Sp. 1. Overlærer J Olsen er forfl.

Næstved. S. 296 Sp. 2 tilføjes efter Sagf. Chr Larsen (se **Annonceafd.**). S. 297 Sp. 2 tilføjes efter Firmaet J A Hermansens Sønner (se **Annonceafd.**). Der tilføjes Firmaet O W Joosts Eftf., Detailforretn. (Herreekv.), Detaillist Jens Peter Caspersen, Fuldm. Forretningsf. C W Joost, ¹⁵/₁₁ 86. S. 298, Sp. 2, tilføjes efter Jernstøber J A Hermansens Sønner (se **Annonceafd.**).

Odder. S. 305, Sp. 2. H C Andersen er konst. som Lærer i Odder. S. 306, Sp. 1. Sagf. M C O Hansen er Kancelliraad og Branddir. f. Hads Herred. Sp. 2. Af Best. f. Randlev og Bjerager S.'s Sp.- og Laanek. udtræde fra 1. April 1887 J Jensen Nygaard, M Sørensen, P Jensen og Chr Dahl Nielsen og indtræde Grdm. J P Rasmussen, Neder-Randlev, R Kjersgaard, Bjerager, M Pedersen, Over-Randlev, og N Kristensen, Dyngbye, anm. ¹⁰/₁₁ 86. Af Best. f. Torrild S.'s Sparek. ere udtraadte M P Jensen og K Jensen og indtraadte Grdejerne K Madsen af Torrild og Jakob Jensen af Fensholt, ¹⁵/₁₁ 86.

Odense. S. 309, Sp. 2. Byen har nu 26,585 Indb. S. 310, Sp. 1. Af Amtsraadet udgaa K Berntsen, P Ovesen, Johansen og Lind, og istf. indsættes Sgnf. Nielsen, Kjerthinge, Grdejerne Laursen, Vigerslev, Hansen, Østrup, og Clausen, Bellinge. S. 311, Sp. 1. Translatør Stricker er bortfl. Under Dpsk.-Exp. tilføjes Severin Rode f. det foren. Dpsks.-Selsk.'s Fart paa Newcastle. S. 312, Sp. 1, tilføjes Firmaet Arbejdernes Fællesbageri, Bageri, Best.: Form. P Petersen, Forretningsf. L Madsen, der ikke kan paa- drage Gjældsforpl., ²⁴/₁₁ 86. Sp. 2. Ved Odense Glasværk er if. Anm. af ²¹/₁₀ 86 Fabr., cand. polyt. C T Jørgensen bleven Fabrikbest. istf. C Christensen. S. 313, Sp. 2. Af Firmaet Dæhnfeldt & Niss er C F J Niss udtraadt ²⁷/₉ 86. S. 314 Sp. 1, tilføjes Firmaet Larsen & Ko., Handel med Kokes, Kul, Tørv, Brændsel m. m., Kbm. C C Larsen, Fuldm. L L Larsen undt. til Kjøb, Salg eller Pantsætn. af faste Ejend., ⁹/₁₁ 86. S. 315, Sp. 1. Firmaet Odense Gadekostefabr. er hævet. S. 317, Sp. 1, tilføjes efter Malervarefabr. W Løngreen (se **Annonceafd.**). S. 318, Sp. 1, L. 2 staaer Sørring istf. Tørring. Hof-Frisør Hansen er død. Sp. 2, Hotel Sct. Knud er fra de Long gaet over til J P Olsen. S. 322, Sp. 1. Konditor C Rasmussen er død. S. 323 Sp. 2. Skomager J Møller er død. S. 324, Sp. 1. Slagter T Lundgreen er død. S. 327, Sp. 2. H Sørensen er bleven Lærer i Højby.

Otterup. S. 332, Sp. 1. Istf. Husm. R Christiansen er Grdejer Jørgen Kristensen bleven Sgnrf. f. Skamby S.

Præstø. S. 335, Sp. 1. Lærer C Madsen i Allerslev er død.

Randers. S. 336, Sp. 1. Toldindt. i 1885—86 vare 349,722 Kr. 58 Ø., Brænderi-afg. 154,201 Kr. 49 Ø., i Told distr. hørte hj. 8 Dpsk. med 1479 og 28 Sejlsk. med 2761 Tons Dr. S. 337, Sp. 1 udgaaer blandt Sagf. Herm. Petersen. Under Handelsbankens Filial ansøres Konsul M Michael sen som Tilsynsmand istf. J Mønsted S. 338, Sp. 1. For Randers Amtshusholdnings selsk. er Justitsr. F Hvasse, Rolighed. Form., Propr. Poulsen, Risagergrg., Næstform. De forenede Kjøbmænds Smørhandel er op hørt. Sp. 2. Af Firmaet Darre & Omøe er V H C Darre udtraadt $\frac{6}{11}$ 86. S. 338 Sp. 1 tilføjes J P Hjerring, Kbmh., Fuldm. P C C Hjerring, $\frac{1}{12}$ 86; Niels Quist Pedersens Enke Caroline Quist Pedersen f. Andersen, Kbmh., Fuldm. Jens Peter Quist Pedersen, $\frac{28}{10}$ 86, og Randers Mølle stensforretn. (J Krogsgaards Eftf.), Mølle sten og Møllerekviviter, Detailist N M Petersen, $\frac{12}{11}$ 86. Sp. 2. Istf. Firmaet S B Tykjer sættes Tykjer & Ko., Herreekv Handel, Kbm. S A B Thykjer, $\frac{29}{6}$ 86. S. 340, Sp. 1 staaer under Bryggere L C Trampen berg istf. L S Trampen berg. Sp. 2 tilføjes Gjæstg. P Jensen Flarup, Storeg. 9. S. 341, Sp. 1. Kolonialv.- og Produkth. P A Petersen er bortf. S. 342, Sp. 2. Skom. N Hansen er død. S. 346, Sp. 1. I Tørring er N N Vad og i Ø.-Tørslev K Jørgensen bleven Lærer.

Ribe. S. 347, Sp. 1. Toldindt. i 1885—86 vare 69,270 Kr. 67 Ø., der hørte hj. 6 Sejlskibe med 316 Tons Dr. Sp. 2 tilføjes under Banker og Sparek. Landbosparek. f. Ribe og Omegn, Grædejer Mads Hansen, N.-Farup, Form., Lærer P J Nielsen, Darum, og Tømmerhdr. Jens Pedersen, Ribe, Næstform., $\frac{11}{10}$ 86. S. 348, Sp. 1. Firmaet Ribe Vognfabrik udgaaer. S. 350, Sp. 1. J Knudsen Jensen er bleven Lærer i Lustrup.

Ringkjøbing. S. 352, Sp. 2. Toldindt. i 1885—86 vare 50,148 Kr. 46 Ø., der hørte hj. 6 Fartøjer med 107 Tons Dr. S. 335, Sp. 1. Lærer Holm i Stadil er entl. S. 356, Sp. 1. Dejgbjerglund ejes af Buchwald.

Ringsted. S. 359, Sp. 2. Blandt Lærere tilføjes N Nielsen, Ørslev. S. 361, Sp. 1 tilføjes Firmaet P S Bredahls Eftf., Detail- og Brændevinsh. i Stenmagle, Kbm. N Nielsen i Gyrtstinge, Fuldm. Frits Nikolaj Povelsen i Stenmagle, $\frac{13}{11}$ 86.

Roskilde. S. 363, Sp. 2. Firmaet Andersen & Fog udgaaer, og der tilføjes Firmaet Fog & Larsen, Hjul- og Kæretm., Smedem. og Træ- og Finerskærere, N J Hvalsø Fog og O P Larsen, som Begge maa underskr. m. H. t. Vexler, Gjældsfor skr. og faste Ejend., $\frac{11}{10}$ 86. S. 364, Sp. 1 tilføjes Firmaet Roskilde Tømmerhandel, H. med

Træløst og Bygningsart., anonymt Interes santsk., Forretningsf. E Eriksen, der m. H. t. faste Ejend., Vexler og andre Gjælds for skr. kun kan underskr. i Foren. med Forretningsudv., Kbm. Carl Jensen og Murerm. S Schumacher i Roskilde samt Gross. J F Fenger i Kbhvn., $\frac{16}{10}$ 86. S. 366, Sp. 2. Skom, P Larsen er død. S. 367, Sp. 2. C C Christensen er bleven Lærer i Lyndby. S. 371, Sp. 1, Kbhvns. A søndre Birks Kontor er Falkonerallée 3, Frederiks berg.

Rude. Ny Postexp. opføres S. 372, Sp. 1. Holstejn borg. S., V Flakkebjerg H., Sorø A. En Del af Holstejn borg Sogn, som tidl. har været underlagt Skjelskør Postexp., faaer Post herover.

Rudkjøbing. S. 372, Sp. 2. Aktieselsk. Bryg geriet Langeland, Murerm. M Andersen er udtraadt af og Kbm. Ferd Christensen ind traadt i Best., $\frac{6}{13}$ 86. S. 373, Sp. 1, tilføjes Fir maet Langelands Telefonselskab, anonymt Aktieselsk., Anlæg og Drift af en Telefon ledn. fra Langeland, event. Forb. med Fyen; Aktionærerne hefte ikke personlig; Best. Sagf. Branddir. Knud Harder Teglværks ejer F. Christensen, By- og Herredsfuldm. V Jenssen, Rudkjøbing, Propr. H Bech, Frederiksberg, og Forp. O Fabricius, Stens gaard, der underskr. i Foren., $\frac{24}{11}$ 86. S. 374 Sp. 2. K A M Jacobsen er bleven Lærer Skrbølev.

Ruds-Vedby. S. 375, Sp. 2, staaer Lou Herred istf. Løve Herred. Lærer L K Christensen i Ruds-Vedby er forfl.

Ryomgaard. S. 376, Sp. 2. F C Søren sen er bleven Lærer i Attrup (der staaer fejlagtig Astrup).

Rønne. S. 381, Sp. 2. Snedkerm. Dam er bleven Medl. af Byraadet. S. 382, Sp. 1 og 2, tilføjes Børneskolens Øre-Sparek., fhv. Kbm. A H Brandt Kass. og Regn skabsf., $\frac{2}{10}$ 86. S. 383, Sp. 1, Firmaet Th H N Rübner Wissing har $\frac{11}{10}$ 86 tilbage kaldt Fuldm. for A L Strøm og givet Knud Petersen og Chr. Larsen Fuldm. m. H. t. Indbet. og Post- og Toldsager, den Førstn. till. for Bankanvisn. S. 385, Sp. 1. Uhrm. Chr Asmussen er død.

Silkeborg. S. 391, Sp. 1, sættes istf. J Larsen & Komp.'s Eftf., Kbmh.: J Larsens Eftf., Isenkramforretn., Detailh. Johan P V Schibler, $\frac{1}{12}$ 86. Der tilføjes Firmaet Valeur P Nielsen, Detailh., P Benedict Nielsen, $\frac{2}{11}$ 86, S. 393, Sp. 1. Læreremb. i Sejs er ledigt.

Skanderborg. S. 399, Sp. 1. Snedker P Rasmussen er død. S. 400, Sp. 1. Sophiendal ejes nu af den tidl. Forp. Hoffjægerm., Baron Jørgen Rosenkrantz. S. 401, Sp. 1. Lærer H Sørensen i Emborg er forfl.

Skibby. S. 402, Sp. 1. Frk. M C P Mehler er

Direktion for Danmark: Vimmelskafte 47, Kjøbenhavn.

bleven Lærerinde i Skibby. Lærer J Olsen i Vejleby er forfl. Sp. 2. Til Landejend. fjøjes Hovedgrd. Selsø, Selsø S., Stamh. Selsø, Forp. V C Buch.

Skive. S. 404, Sp. 2. Firmaet Skive Smørhandel er hævet. S. 407, Sp. 1. Lærer J M Ebbesen i Oddense er død. S. 408, Sp. 1, tilføjes Firmaet Jebjerg Kbmh., Detail- og Brændevinsh., Jebjerg, Kbm. Jens Riis i Skive, ¹⁹/₁₀ 86. Der tilføjes Lem med Omegns Brugsf., Detail- og Brændevinsh., Best.: Grdeierne Jens Espersen, Opperby, Form., N J Eising, Sønderlem, Chr Baunsgaard, Nørlem, Smed P Pedersen, Stærdahl, og Forp. Christen Andersen, Lem, Form. er Forretningsf. og underskr., ²⁴/₁₁ 80.

Skjelskør. S. 411, Sp. 2. For Livsfors.-Anst. af 1871 og det kgl. oktr. Søass.-Komp. i Kbhvn. er Kbm. Magnus Norlander Agent. S. 413, Sp. 2. Blandt Lærere tilføjes N C Andreassen, Ørslev. S. 413—14. En Del af det her Opførte faaer nu Post. over den nye Postexp. Rude (se foran).

Slagelse. S. 416, Sp. 1, Byen har nu 6,087 Indb. S. 418, Sp. 1, Firmaet Slagelse Smør-Export-Komp. er hævet ¹¹/₁₀ 86. S. 422, Sp. 1. Jernbjerggaard har 70 ³/₈ Tdr. Hrtk.

Sorø. S. 427, Sp. 1. Laura Bojesen er bleven Lærerinde. S. 429, Sp. 1, Blandt Lærere tilføjes J Olsen, Orebo. S. 430, Sp. 1. Møller P. Lorentzen i Tersløse er død.

Stege. S. 433—34. Fanefjord og Borre S. faa nu Post over de nye Postexp. henholdsvis i Askeby og Borre (se foran).

Storehedinge. S. 435, Sp. 2, tilføjes Firmaet Storehedinge Telefonselskab, Telefonforb. i Byen og til Kjøge, Forretningsudv. Kbm. Chr Richter, Kbm. Carl M Kønig, Kbm. Julius Olsen og Sagf. U Keller, ¹⁵/₁₀ 86.

Struer. S. 438, Sp. 2, Ladepl., har nu 1842 Indb.

Svendborg. S. 446, Sp. 2. Lærer N P Tradsborg er forfl. S. 448, Sp. 2. Firmaet Svendborg Dampbrænderi er overtaget af Brændevinsbr. H C Hansen, som har opreth. Fuldm. for L O C Hansen, ²⁹/₁₀ 86. S. 451, Sp. 1. Skibsrheder L Nielsen er død.

Svinninge. S. 454, Sp. 2, Frk. Elisabeth Kryger er bleven Lærerinde i Vindekilde under Dragsholm Birk.

Søby. S. 454, Sp. 1. J C Holst og A Olsen Juel ere bleve Lærere. Sp. 2 tilføjes Firmaet P L Jensen, Kbmh., Kbm. Jens Mikkelsen Jensen, Fuldm. Kommis P L Jensen, ⁹/₁₁ 86.

Taastrup. S. 459, Sp. 1, Kbhvns A. søndre Birks Kontors Postadresse er Frederiksberg I. S. 460, Sp. 2. Istf. O Nielsen er L Jensen Lægds m. i Greve. Istf. F C C Hansen er Mess Lærer i Karlslunde.

Istf. P C Larsen er Svarre Lærer i Karlstrup. A P Nielsen er bleven Lærer ved Tune Folkehøisk. og K Lund Lærerinde i Tune. Vintrupgaard eies nu af Lars Hansen.

Tarm. S. 461, Sp. 2. Bager Oxen Hansen er død.

Thisted. S. 462, Sp. 2. Sagf. M Christensen er bortfl. S. 463, Sp. 2, Kbm. N C Worm er bleven Medl. af Best. for Sparekassen. S. 464 Sp. 1, Form. fo Haandværkerf. J R Schou er død. Sp. 2 tilføjes Firm. Hald & Ko., Detailh., Peder Jensen Hald, ⁹/₁₁ 86, og Brødr. Møller, Kbm. navnlig Kolial- og Produkth. Christopher Didrik Møller, Fuldm. Nikolaj Møller, ²/₁₀ 86. S. 468, Sp. 2, Lærer A Olsen, Hansted, er forflyttet.

Tommerup. S. 474, Sp. 2, R N Hansen er bleven Lærer i Kivsmose. Fabr. Grd.-ejer H J Brandts Limfabrik hedder „Brandtsminde“ og ligger i Knarreborg; der tilføjes (se Annonceafl.).

Trustrup. S. 478, Sp. 1. Istf. Hansen er O E Jensen bleven Lærer i Atterup.

Ulfborg. S. 480, Sp. 1. J T Thomsen er bleven Lærer i Staby.

Vallø. S. 484, Sp. 1. Lærer J S Clausen i Vraaby er forflyttet til Enderslev.

Varde. S. 485, Sp. 2. Jens Olsen er bleven Overlærer og H C Appeldorf Timelærer ved Borgerskolen. S. 486, Sp. 1. Amtstuefuldm. H P Michelsen er bleven Bogh. og Kass. i Sp.- og Laanek. for Varde og Omegn istf. Amtsf. Michelsen, der er død. S. 491, Sp. 2. H J Wind er bleven Lærer i Starup istf. K L Knudsen.

Vejle. S. 493, Sp. 2. H Nielsen er bleven konst. som Lærer. S. 494, Sp. 1, J Petersen er bleven Kass. i Vejle Bank. S. 495 Sp. 1, tilføjes Firmaet M Henriksen, Bundt- og Hattemager, Mette Marie Henriksen, Fuldm. Forretningsbest. L F Holm jun., ³⁰/₁₀ 86. S. 497, Sp. 1, Detailh. M C Hansen er død. S. 501, Sp. 2. I Hedensted er C M O Gaarde bleven Lærer. Sadelm. Niels Frederiksen er død.

Viborg. S. 506, Sp. 1, tilføjes blandt Sagf. F J Mikkelsen. Kreditt. af jydsk Landejend.-Besiddere istf. Overrettsprok. M Fasting er Prok. Esmann bleven Dir. S. 507 Sp. 1, tilføjes Th. Kragelunds Eftf., Detailh., Jens Bloch Jensen, Fuldm. Pedet Marius Bøstrup, ⁹/₁₂ 86. Sp. 2 udgaer under Fabriker G Philipsen. S. 510, Sp. 1, tilføjes blandt Lærere N Nielsen, Ingstrup.

Ærøskjøbing. S. 516, Sp. 2, tilføjes bl. Lærere ved Borgersk. Kateket og Førstel. Th J Petersen.

Kjøbenhavn med Frederiksberg. S. 523, Sp. 1, Frederiksbergs Indbyggerantal er nu anslaaet til ca. 40,300. Aalykkes Passage N. tilføjes Sp. 2. L. Blegdamsvej Ø tilføjes.

Livsforsikringssselskabet New-York,

S. 524, Sp. 1, Reverdilsg. V. tilføjes. Sp. 2 Nørrebro Passage N. tilføjes.

S. 526, Sp. 2. Kbhvns. Telefonselsk. forandres Vesterbrog. 64 til 61, L. Torveg. 22 til 19. S. 531, Sp. 1. Overretssagf. H Ortved er fl. til Holmens Kanal, G M Rée er flyttet til Walkendorffsg. 38; V Rode er død. S. 532 Sp. 2. Mægler Carl Larsen boer Stormg. 23. S. 533, Sp. 2. Vexelmægler V C Jensen er død. S. 541, Sp. 2. Borgerrepr. Tømrermester J C Jørgensen er Form. for Arb. Værn. Arkitekt C Granzow er Form. for Kbhvns. Kommunalff. S. 542, Sp. 1. Læringleforen. har nu Kontor i Rømersg. 21. Best. for Foren. for Sjællands St. til Forsvarssagens Fremme bestaaer nu af General A H T Kauffmann, Dr. phil. Troels Lund og Cand. polit. C C Hall. S. 542, Sp. 2, Kpt. Rich. Carstensen er Form. for Sprogforen. Sammesteds samt S. 544, Sp. og S. 545, Sp. 2, Prof. C Holten, Form. for Selsk. for Naturlærens Udbred., for Polyteknisk Foren. og for Arbejderforen. af 1860, er død. S. 545, Sp. 1. Overretsprø. Steinthal er Form. for Kbhvns. Understøttelsesforen.

Firma-Register. S. 548, Sp. 1. Ferd Andersen & Komp. har givet M David Prok., ²⁶/₁₁ 86. J A Andersens Eftf. er hævet ¹⁰/₁₁ 86. Sp. 2. Til E E Arntzens Eftf. føjes ²⁹/₁₁ 86. S. 550, Sp. 1. E U Bagges Fuldm. til S Freiesleben er hævet ²⁸/₁₁ 86. Sp. 2. M Bartrusens Fuldm. til C J Hansen er hævet ⁹/₁₁ 86. S. 552, Sp. 1. G C Bestles Fuldm. til G C Bestle er hævet ¹⁰/₁₁ 86. Der tilføjes: Georg Bestle, Gottlieb Bonnesens Eftf., Vinh., G C Bestle, ⁴/₁₁ 86. Sp. 2. Bikuben Lin. 6 udgaaer G Landt; L. 11 rettes F Linstow til J Linstov; L. 15 tilføjes efter Schnitter: Axel Brusck og Steen Petersen; L. 20 sættes istf. Mathiesen: L Hansen; L. 28 ff. udg. Basse, Petersen, Danckert og Schwensen; til Slutn. tilføjes: ²⁰/₁₀ 86. S. 554, Sp. 2, tilføjes: M S Brabrand, Gross., E Knox har Generalfuldm. under Indeh. 's Bortreise til Udl., ¹⁰/₁₁ 86. S. 555, Sp. 2. J Bruun & Bosse, Prok. J A Bosse er død, ⁶/₁₁ 86. S. 557, Sp. 2 tilføjes: Cathrinedals Ismejeri, H. med Mejeriprodukter, A Poulsen, Prok. V J M Schoulund, ¹⁶/₁₁ 86. S. 558, Sp. 1, af C K Christensen & Ko. er C K Christensen udtraadt, ²/₁₁ 86. S. 562, Sp. 1, Dansk Beklædningskomp. er hævet, ²⁹/₁₀ 86. Sp. 2. I Dehns Dampvaskeri er L Heckscher indtraadt, ²⁷/₁₁ 86. S. 567, Sp. 2. Der tilføjes: Frederiksberg Papirfabrik, Papirfabr., Etatsr. C Ferslew, Prok. G Smidt, dog ikke for Vexler eller Pantsætn. af faste Ejend., ¹²/₁₁ 86; og Frederiksborg. Beklædningsmagasin, Detailh., E Mayer, Prok. M Jørgensen i dagl. Forretn., Post- og Toldsager samt for Indbetalinger og Anvisn. paa Folio i Banker, ³/₁₁ 86. S.

571, Sp. 1. Det grafiske Instituts Prok. til W Holm er hævet, ¹⁹/₁₁ 86. S. 577, Sp. 1. Vilh Hoffmeyer & Ko. er hævet ²⁵/₁₁ 86; af Brødr. Holm er N P Holm udtraadt, ²/₁₁ 86. S. 579, Sp. 2. Der tilføjes: Emil Jensen, Detailh., Prok. Ch Jensen undt. for Vexler, ¹⁹/₁₁ 86. S. 580, Sp. 2, tilføjes: Jensen & Møller, Bageri, A Jensen og A Møller, ²⁴/₁₁ 86; og Vilh Jensen & Ko., en gros Forretn., C F V Jensen, Prok. J Hansen, ¹³/₁₁ 86. S. 584, Sp. 1. I Kbhvns. Etuifabr. er W A O Stege indtraadt, ¹⁰/₁₁ 86. S. 587 Sp. 2. I Kongens Bryghus tilføjes Dir. C W Wolfhagen som Dir., Rprsk. bestaaer af Overformynder Th E Petersen, Form., Gross. J Børre, Næstform., Brygger J H Bruhn, Dr. H Møllerup og Brænderivinsbr. Kpt. E A Schmidt; Kass. H C Johnstrup og i hans Forfald Bogh. H V Lefolii kvitt. for Indbet. og i Post- og Toldsager, ²⁵/₁₁ 86. Der tilføjes: Konkurrencen, Detailh. J Olsen, ⁶/₁₁ 86. S. 585, Sp. 1. tilføjes: Kbhvns. Musikbureau, Instrument- og Musikh., A E F Petersen, ¹⁸/₁₁ 86. S. 589, Sp. 1, tilføjes: Landmændenes nye Ejendoms- og Fæstekontor, tager Ejend. i Komm. til Salg, Magelæg og Forp. samt bortfæster Tjenestefolk overalt paa Landet, N F Schilling, ⁹/₁₁ 86. S. 593, Sp. 2. J F Martæns Prok. for F Olesen er hævet, ³/₁₁ 86. S. 596, Sp. 2. J E Møllers Enke & Ko., Prok. A Christensen er traadt istf. V Christensen, ¹⁹/₁₁ 86. S. 598, Sp. 2. Af Firm. Nielsen & Schacke (ophørt) er R C Nielsen død. S. 600, Sp. 1, tilføjes: Nørrebro's billigste Kaffehandel, Detailh., C C Flor, ¹⁸/₁₁ 86, og Nørrebro's billigste Smør- og Osteforr., Detailh., Bodil Petersen, Prok. W Petersen, undt. for Vexler, ²⁸/₁₁ 86. S. 601, Sp. 1. Original, Gerstenberg-Rosted er udtraadt, og indtraadt er H L Hansen, Prok. C O Lind undt. for Vexler og Kaution, ²⁴/₁₁ 86. Sp. 2 tilføjes: Af F A Ottos Eftf. er C V Holm udtraadt, ⁹/₁₁ 86. S. 602, Sp. 2. Carl J Petersen & Komps.'s Prok. for H Schreiber er hævet, ²⁷/₁₁ 86. S. 604, Sp. 2. Den kgl. Porcelænsfabrik har nu til Hjemsted Søndre Birk, ³/₁₁ 86. Der tilføjes: H Poulsen, Værtshush., Prok. N C Th Møllerup, ⁶/₁₁ 86, og C Th Printzlau, Gross., Prok. N R Nielsen, ²⁹/₁₁ 86. S. 608, Sp. 2. Gross. L M Bramsen er indtraadt i Best. for St. Croix Fælles-Sukkerkogerier. S. 610, Sp. 2. L Schrøders Prok. til C Holthussen er hævet, ²⁹/₁₀ 86. S. 617, Sp. 1. Søvang, Best. bestaaer nu af Overretsprø. J H Jacobsen, Form., Entreprenør Jørgen Larsen, Næstform., Anlægsentreprenør N Andersen, Propr. Chr Jensen, Gross. S W Isberg og Dir. C W Wolfhagen, ¹³/₁₁ 86. Sp. 2. W Thorsen, Prok. J J Goldberg til paa Rejser for ham at kvitt. for indgaaende Beløb, ²⁹/₁₁ 86. S. 618, Sp. 2. J

Direktion for Danmark: Vimmelskafte 47, Kjøbenhavn.

S Trier, Tømmerh., F C Trier, Prok. L Blytmann, ¹⁹/₁₁ 86. S. 621 Sp. 2. Wright & Gildsig udgaar fra Lin. 4: „derimod . . . Interessentsk.“ i Lin. 10 Der tilføjes: Otto B Wroblewsky, Forlags- og Sortimentbogh. samt Papirh., Otto B og Otto Wroblewsky, ¹⁹/₁₁ 86. S. 623, Sp. 1. Der tilføjes: Den kgl. Porcelænsfabr., drives af Aktieselsk. Alumina. og Taarnholms Materialh., Detailh., Vilh Chr Julius Kofoed, Fuldm. Egur Oskar Emil Pedersen.

Næringsdrivende. S. 625 tilføjes: Bagerne H C Hansen, Slotsg. 8, ²⁹/₁₁ 86, og A Møller, St. Torveg. 8, ¹⁹/₁₁ 86. S. 628, Sp. 1, tilføjes Barbererne M Stahl, Kjøbmagerg. 31, og J H Reimers, Vesterfælledv. 2, ¹⁹/₁₁ 86. S. 631, Sp. 1, tilføjes efter Bogbinder A Jansen ¹⁹/₁₁ 86. Sp. 2 tilføjes Bogbinder A P C Petersen, Graabrødret., ⁴/₁₁ 86. S. 633, Sp. 1. Brolægger Hans Larsen jun. er fl. til Falkoneralleen 26. Der tilføjes Brygger L V Momme, Amaliég. 22, ¹⁹/₄ 86. S. 641, Sp. 1, tilføjes Klædefabr. N C F H C Fogtmann, Nørrebrog. 58, ²⁹/₁₁ 86. S. 648, Sp. 1. Lin. 1: „E Jørgensen og Emil Riber“ forandres til „Emil Jørgensen og Riber“. S. 649, Sp. 1, tilføjes Tobaksfabr. O F C Thomsen, Kongens Nyt. 8, ²⁹/₁₁ 86. Sp. 651 tilføjes Frisørerne F O Borgmann, Skoubog. 3, ¹⁶/₁ 84, Noline E Frederiksen, Tordenskjoldsg.

3, ²⁸/₁₀ 84, J R Karlsson, ³⁰/₆ 85, og M Stahl, Kjøbmagerg. 31. Ved F V Francke tilføjes ²⁷/₅ 86. S. 655, Sp. 1, Gjørtlerne F Hinrichsen & Søn ere Hof-Gjørtlere. Sp. 2 tilføjes Glarmester H P Hansen, Strandg. 18, ¹⁹/₁₁ 86. S. 656, Sp. 2, tilføjes, Guldsmed S H Christensen, Gl. Mønt 13, ²⁹/₁₁ 86. S. 657, Sp. 2. Guldsmed Timmermann er død. S. 669, Sp. 2. Detailh. Louise M Nørsgaard er død. S. 675, Sp. 1. Galanterih. L Weile boer Læderstr. 17. S. 676, Sp. 2. Gantner og Blomsterh. Reeh er død. S. 692, Sp. 2. J C Nimb boer Amagerbro 14. S. 693, Sp. 1. A Ohmeyer er konkurs. S. 701, Sp. 1. Hørkr. A Andersen er død. S. 702, Sp. 1. O V Jørgensen er konkurs. S. 719, Sp. 1 tilføjes Handskemager P Nielsen, Kongens Nytorv 34.

Ved Følgende tilføjes „(se Annonceafd.)“ J G A Eickhoff S. 563, Sp. 2, S. 639, Sp. 2, S. 642, Sp. 2, og S. 728, Sp. 1. C R Evers & Ko., H Brix, S. 564, Sp. 2, S. 679, Sp. 1, og S. 728, Sp. 1. Industribanken S. 529, Sp. 1—2, og S. 581, Sp. 1. A D Levin, S. 689, Sp. 2. H P Nielsen, Madsen & Petersens Eftf., S. 592. Sp. 2, N Nielsen, S. S. 698, Sp. 2. A R Thielemann, Generalagent for Livsfors.-Selsk. Victoria i Stockholm, Kronprindsesseg. 14, S. 539, Sp. 2, og S. 698, Sp. 1.

Fortegnelse over Jurisdiktionerne.

Kjøbenhavn.

Kjøbenhavn med Frederiksberg. Kjøbenhavn 523—763.

Sjælland.

Kjøbenhavns Amt.

Roskilde. Roskilde 362—67.

Kjøge med Bjevskov Herred og Vallø Stifts Birk i Præstø Amt. Borup 67, Kjøge 208—11, Thureby 473—4, Vallø 484.

Kjøbenhavns Amts nordre Birk. Ballerup 59, Charlottenlund 76—7, Frederikssund 111—2, Gjentofte 117—8, Hellerup 133, Holte 171—2, Kjøbenhavn (udenbyes) 207—8, Klampenborg 212—3, Lyngby 240—1, Taastrup 460, Valby 483.

Kjøbenhavns Amts søndre Birk. Glostrup 118—9, Kjøbenhavn (udenbyes) 207, Kjøbenhavn 523—763, Roskilde 371, Taastrup 459—60, Valby 483.

Amager Birk. Dragør 77—78, Kjøbenhavn (udenbyes) 205—7.

Lejre Herred og Ledreborg Birk. Borup 67, Frederikssund 112, Hvalsø 186—7, Lejre 234, Roskilde 367—9.

Tune og Ramsø Herreder. Kjøge 211, Roskilde 369—71, Taastrup 460—1.

Frederiksborg Amt.

Frederiksborg og Frederiksborg Birk. Frederiksborg 101—5, Frederikssund 111, Slangerup 426.

Helsingør. Helsingør 135—42.

Frederikssund og Horns Herred. Frederikssund 108—11, Holbæk 165—6, Roskilde 371—2, Skibby 402—3.

Hørsholm Birk. Frederiksborg 105, Hørsholm 189—91.

Kronborg østre Birk og Hellebæk Birk. Esrom 83, Frederiksborg 94—5, Hellebæk 133, Helsingør 142—3, Hørsholm 191.

Kronborg vestre Birk. Esrom 82—3, Frederiksborg 95, Græsted 122—3, Helsingør 133—5.

Halsnæs og Frederiksværk Birk. Frederiksværk 112—4.

Holbæk Amt.

Holbæk. Holbæk 160—3.

Kallundborg. Kallundborg 195—7.

Nykjøbing i Sjæll. og Dragsholm Birk. Holbæk 165, Jyderup 194, Nykjøbing i Sj. 291—4, Svinninge 454—5.

Løve Herred. Filipdal 93, Jyderup 194, Ruds-Vedby 375—6, Slagelse 424—5, Svebølle 446.

Arts og Skippinge Herreder. Filipdal 93, Jyderup 193—4, Kallundborg 197—8, Svebølle 445—6.

Merløse og Tudse Herreder. Holbæk 163—5, Hvalsø 187, Jyderup 193, Mørkøv 256—7, Ringsted 361, Svinninge 454, Tølløse 478—9.

Samsø Birk. Aarhus 46, Koldby 214—5, Tranebjerg 475.

Sorø Amt.

Sorø, Sorø Birk og Baroniet Holberg. Ringsted 360—1, Ruds-Vedby 376, Slagelse 424, Sorø 426—30.

Ringsted, Ringsted Herred, Skjoldnæsholm og Svenstrupgaard Birker. Borup 67, Hvalsø 187, Ringsted 456—60.

Skjelskør og Vester-Flakkebjerg Herred. Korsør 230—1, Skjelskør 411—3, Slagelse 424.

Korsør. Korsør 227—30, Nyborg 639, Slagelse 425—6.

Slagelse. Slagelse 416—21.

Øster-Flakkebjerg Herred. Fuglebjerg 114—5, Herlufmagle 143, Karrebæksminde 199, Næstved 300—1, Slagelse 426.

Antvorskov Birk. Slagelse 421—4, Sorø 430.

Holstebjerg Birk. Fuglebjerg 115—6, Karrebæksminde 199, Skjelskør 413—4.

Præstø Amt.

Bregentved-Gisselfeld Birk. Faxe 90, Haslev 130—32, Kjøge 211—2, Næstved 300, Rønede 386, Thureby 473.

Præstø og Vordingborg nordre Birk. Kallehave 194, Næstved 299, Præstø 333—5, Rønede 386, Vordingborg 516.

Næstved og Tybjerg Herred. Herlufmagle 143, Karrebæksminde 199, Næstved 296—300, Ringsted 361, Slagelse 426.

Storehedinge samt Stevns og Faxe Herreder. Faxe 89—90, Kjøge 212, Storehedinge 435—8.

Vordingborg og Vordingborg søndre Birk. Faxe 90—91, Lundby 239, Næstved 299, Præstø 336, Vordingborg 513—6.

Steges og Møns Herred. Stege 431—4.

Bornhølm's Amt.

Rønne. Rønne 381—5.

Vester Herred. Aakirkeby 3, Rønne 385—6.

Hasle, Nørre Herred og Hammershus Birk. Allinge 50—51, Gudhjem 123, Hasle 129—30, Rønne 386.

Svaneke og Øster Herred med Kristiansø. Gudhjem 123, Nexø 268, Rønne 386, Svaneke 443—5.

Nexø og Aakirkeby samt Sønder Herred. Aakirkeby 2—3, Nexø 266—8

Fyen med Langeland.**Odense Amt.**

Odense. Odense 309—25.

Assens og Baag Herred. Aarup 47—8, Assens 53—8, Odense 331, Tommerup 474.

Bogense og Skovby Herred. Aarup 49, Bogense 63—6, Odense 331.

Lunde og Skam Herreder samt Roepstorff Birk. Bogense 66, Odense 330—1, Otterup 332—3.

Odense Herred. Odense 325—7, Tommerup 474.

Bjerger og Aasum Herreder. Kjertemind 204—5, Odense 327—30, Ringe 352, Ullerslev 481.

Kjertemind og Hindsholm Herred. Kjertemind 201—4.

Middelfart og Vends Herred. Aarup 49, Bogense 66, Ejby 80, Middelfart 253—55, Nørre-Aaby 301.

Wedellsborg Birk. Aarup 48, Assens 58, Ejby 80, Middelfart 255, Nørre-Aaby 301.

Svendborg Amt.

Svendborg og Taasinge Birk. Svendborg 446—51, Troense 476—7.

Faaborg og Salling Herred. Brobyværk

69, Faaborg 83—88, Kværndrup 231, Odense 331, Ringe 351—2, Svendborg 413—4, Vester-Skjerninge 504.

Nyborg. Nyborg 271—5.

Vinding Herred. Nyborg 275, Odense 331—2, Ringe 351, Ullerslev 480—1, Ørbæk 520.

Sunds og Gudme Herreder samt Lehns Birk. Kværndrup 231, Marstal 253, Nyborg 275—6, Ringe 351, Svendborg 451—3, Vester-Skjerninge 504.

Grevskabet Muckadell samt Holstenhus og Brahetrolleborg Birker. Brobyværk 68—69, Faaborg 188, Korinth 226—7, Ringe 352.

Rudkjøbing samt Langlands Nørre- og Sønder Herreder. Humble 184—5, Rudkjøbing 372—5, Tranekjær 475—6.

Ærøeskjøbing og Ærø Herred. Marstal 251—3, Ærøeskjøbing 516—9.

Lolland og Falster.**Mariebo Amt.**

Nakskov. Nakskov 257—61.

Lollands Nørre Herred. Nakskov 261—4.

Lollands Sønder Herred. Mariebo 251, Nakskov 264—5, Rødby 379, Søllested 457—8.

Rødby og Fuglse Herred. Holeby 166, Mariebo 250, Rødby 377—9, Søllested 458.

Saxkjøbing og Musse Herred. Mariebo 250—1, Nakskov 286, Nysted 296, Saxkjøbing 387—90.

Mariebo og Mariebo Birk. Bandholm 59—60, Mariebo 247—50, Søllested 458.

Nysted og Nysted Birk. Nysted 294—6, Saxkjøbing 390.

Nykjøbing og Nykjøbing Herred. Nykjøbing p. F. 276—84.

Falsters Vestre Herred. Nykjøbing p. F. 284—6, Nørre-Alslev 302—3.

Stubbekjøbing og Stubbekjøbing Herred. Nykjøbing p. F. 286, Nørre-Alslev 302, Stubbekjøbing 439—42.

Fejø Birk. Bandholm 60, Fejø 91—2.

Nørre-Jylland.**Aalborg Amt.**

Aalborg Amt. Aalborg 4—16.

Aalborg Birk og Fleskum Herred. Aalborg 16—7.

Nibe og Hornum Herred. Aalborg 7—18, Aars 46, Arden 52, Støvring 442—43, Nibe 268—70.

Slet og Aars Herreder samt Løgstør Birk. Aars 46, Løgstør 241—4, Nibe 271, Vester-Hornum 503—4.

Hellum og Hindsted Herreder. Aalborg 19, Arden 51—2, Bælum 74—5, Hadsund 124—6, Hobro 159—60, Skjörping 415—6.

Kjær Herred med Øen Egholm og Nørre-Sundby. Aabybro 2, Aalborg 18—19, Hals 126—7, Hjallerup 149, Nørre-Sundby 304—5, Sulsted 443.

Hjørring Amt.

Hjørring og Vennebjerg Herred. Hjørring 150—4, Sindal 395, Taars 459—60.

Frederikshavn og Horns Herred. Frederikshavn 105—8, Sindal 395.

Sæby og Dronninglund Herred. Asaa 52—3, Brønderslev 73—4, Flauenskjöld 93—4, Frederikshavn 108, Hjallerup 149, Sæby 455—7, Øster-Vraa 522.

Skagen. Skagen 395—7.

Hvøbo Herred. Aabybro 1—2, Aalborg 19, Brønderslev 73.

Børglum Herred. Brønderslev 71—3, Hjørring 154—5, Løkken 245—6, Sulsted 443, Taars 458.

Læsø Birk. Læsø 241.

Thisted Amt.

Øster- (Hjørring Amt) og Vester-Han-Herreder. Aabybro 2, Bjergget 61—2, Fjersitslev 93, Øster-Svenstrup 522.

Thisted samt Hillerslev og Hundborg-Herreder. Thisted 462—71.

Nykjøbing p. Morsø samt Morsø Nørre- og Sønder-Herred. Karby 198, Nykjøbing p. M. 286—91.

Hassing og Refs Herreder. Hurup 185—6, Hvidbjerg 167—8, Hørdum 188—9, Vestervig 504—5, Tillæg 771—2.

Viborg Amt.

Viborg. Viborg 505—9.

Skive samt Hindborg, Nørre, Harre og Rødding Herreder (Sallingland). Skive 403—10.

Nørlyng og Fjends Herreder. Hobro 159, Skive 410—1, Spærkjær 431, Viborg 509—10.

Sønderlyng og Middelsom Herreder samt en Del af Houlbjerg Herred. Bjerringbro 62, Faarup 89, Hobro 159, Langaa 231—2, Randers 346—7, Rødkjærsbro 379, Ulstrup 482, Viborg 510—1.

Lysgaard og Hids Herreder samt en Del af Houlbjerg Herred. Bjerringbro 62—3, Kjellerup 200—1, Rødkjærsbro 379—80, Silkeborg 393—4, Viborg 512.

Aarhus Amt.

Aarhus. Aarhus 19—39.

Hasle, Vester-Lisbjerg, Framlev og Sabro Herreder. Aarhus 40—2, Hinnerup 147—8, Klank 213, Skanderborg 401—2.

Ning Herred. Aarhus 42—4.

Hads Herred. Aarhus 44, Horsens 184, Odder 305—9.

Skanderborg samt Hjelmlev og Gjærn Herreder. Aarhus 44—5, Laven 233—4, Skanderborg 397—401.

Horsens. Horsens 172—9.

Vor og Nim Herreder samt Stensballe- gaards Birk. Brædstrup 71, Horsens 179—81, Skanderborg 401, Uldum 479.

Tyrsting og Vrads Herreder. Brædstrup 69—71, Horsens 181—2, Nørre-Sned 303—4, Skanderborg 401, Vejle 503.

Silkeborg Birk. Hammel 129, Laven 233, Rødkjærsbro 380, Silkeborg 390—3, Skanderborg 401.

Frijsenborg-Faurskov Birk. Aarhus 45, Bjerringbro 63, Hadsten 123—4, Hammel 127—9, Hinnerup 148, Langaa 233—4, Ulstrup 482.

Randers Amt.

Randers. Randers 336—43.

Mariager samt Onsuld og Gjerlev Herreder. Faarup 89, Havndal 132—3, Hobro 159, Mariager 246—7, Randers 346.

Ebeltoft samt Mols og en Del af Sønder-Herred. Ebeltoft 78—80, Rønde 381, Trustrup 477—8.

Grenaa samt Nørre- og en Del af Sønder-Herred. Grenaa 119—22, Ryomgaard 377, Trustrup 477.

Hobro samt Gislum (i Aalborg Amt) og Rinds (i Viborg Amt) Herreder. Aars 47, Arden 52, Gjedsted 116—7, Hobro 155—9, Viborg 511—2.

Rougsø, Sønderhald og Øster-Lisbjerg Herreder. Aarhus 45—6, Allingaebro 49—50, Auning 58—9, Løgten 244—5, Mørke 255—6, Randers 343—4, Ryomgaard 376—7, Rønde 380—1, Trustrup 478, Ørsted 520—2.

Galten, Støvring og Nørhald Herreder. Faarup 88—9, Hadsten 124, Hinnerup 148, Langaa 232, Randers 344—6.

Ribe Amt.

Ribe. Ribe 347—50.

Ribe Herred. Bramminge 68, Ribe 350—1.

Varde samt Øster- og Vester-Horns Herreder. Nørre-Nebel 303, Tarm 462, Varde 485—91, Ølgod 519.

Skads Herred. Bramminge 68, Esbjerg 80—2, Varde 491—2.

Gjerdning og Malt Herreder. Bramminge 68, Holsted 169—71, Vejen 492—3.

Fanø Birk. Nordby 270, Sønderho 458.

Ringkjøbing Amt.

Ringkjøbing samt Ulfborg og Hind Herreder. Hølstebro 169, Ringkjøbing 352, Ulfborg 480.

Holstebro samt Hjerm og Ginding Herreder. Holstebro 166—9, Skive 411, Struer 438—9, Viborg 512, Vinderup 512—3.

Lemvig samt Skodborg og Vandfuld Herreder. Lemvig 235—9, Struer 439.

Hammerum Herred. Herning 144—6, Holstebro 169, Ikast 191, Silkeborg 395, Viborg 512.

Balling og Nørre-Horne Herreder. Herning 146—7, Nørre-Nebel 303, Ringkjøbing 356, Skjern 414—5, Tarm 461—2, Ølgod 520.

Vejle Amt.

Vejle. Vejle 493—9.

Nervang og Tørrild Herreder. Horsens 184, Jellinge 191—3, Uldum 479, Vejle 499—501.

Fredericia. Fredericia 95—100.

Kolding. Kolding 215—21.

Elbo, Brusk og Holmans Herreder. Børkop 76, Fredericia 100—1, Kolding 224, Vejle 502.

Anst, Slaugs (i Ribe Amt) samt Jerlev Herreder. Grindsted 122, Kolding 224—6, Vamdrup 484—5, Vejen 493, Vejle 402—3.

Bjerger Herred. Barrit 60—61, Horsens 182—3, Vejle 502.

Hatting Herred. Horsens 183—4, Vejle 501—2.

Kolding Herred. Kolding 221—4, Vamdrup 485.

Færøerne.

Færøerne. Thorshavn 471—3, Trangisvaag 476.

Island.

Island. Island 763—66.

C. F. LANGE,

Halmtorvet 71, København,

(Hj. af Lavendelstræde.)

Stort Lager af Vindusbeslag, hollandske Hængsler, alle Slags Dørhaase, Kantrigler, hamborgske Hængsler, Skabshængsler, Forsatshængsler, Bladhængsler, Skodrigler, Traadsøm, Traaddykker, Skruer, Vognfjederstaal, Hestekosøm, rhinsk Skøjern, Plader, Baandjern, Murankere, Spidsklammer, Pudsehager, Sandpapir, Slagklokker og alle Slags Dørgreb billig.

A. Appelt, København C. Kemisk teknisk Fabrik.

Specialitet:

Toilet- og Husholdningssæber, Borax-, Salicyl- og Kreaturvasksæbe.

INDUSTRIANKEN I KJØBENHAVN

(Indbetalt Aktiekapital 1 Million Kr., Reservefond 1. Januar 1886: 56,256 Kr.)
udfører Inkassationer, Kjøb og Salg af Obligationer, Aktier samt udenlandsk Valuta, yder Laan (mod betryggende Sikkerhed) og gjør alle almindelige Bankforretninger.

Stearinlys. **O.F.ASP.** Britannialys.
Slukkes uden Glød. Slukkes uden Glød.

Kr. Andersen & Comp.,

Fabrik for Bygningsnedker-Arbeide,
Telef. Nr. 2710. Herluf Trollesvei 6. København V, Telef. Nr. 2710.
Lager af færdige Døre og Vinduer, kehlede Lister, Indfatninger m. m.
Overslag gratis. Prislister med Profilafrids tilsendes.

BING & GRØNDAHL'S

Porcellænsfabrik,

Kjøbenhavn.

Fox-Uldgarn.

- **Stærkt.** —
- **Varmt.** —
- **Billigt.** —

Fox-Normal-
Underbeklædning.

Krymper ei i Vudsk.

Normal.



Ren Uld.

FOX-ULDGARN „BLIX“



BESKYTTELSESMÆRKE.

ber bæres af

Damer,
Drenge,
Piger,
Mødre,
Ammer.

Sundheds-Livstykke.

Hoved-Depot

for Salg
en gros & detail
for Danmark,

C. Jespersen,
Kjøbmagergade 34.
Kjøbenhavn K.



Beskyttelsesmærke.

Announce-Afdeling i „Kongeriget Danmarks Handels-Kalender“.

KAABER & THUUN,

(J. Møllers Efterfølger) Gasværksvej 16, Kjøbenhavn V.

Maltfabrik & Kornforretning.



Ru Træløst i alle Dimensioner,
Tagspaan,
Høvlede og pløjede Brædder,
Fod- og Væg-Panel,
Kantræ, Indfatning, Rundstokke,
Balustre, kehlede Lister, Pakkasser
Spundse, Eddikespaaner etc.

Baadsmundsstræde 4 & 6 Kjøbenhavn C.
Kontor: Strandgade 46. Kjøbenhavn C.

Forlang Prisliste og den vil strax blive sendt.

Procurator C. Ad. Andersen,

33 Vestergade 33, Kjøbenhavn.

paatager sig *Incassationer* og Rets-
sager overalt i Danmark, Norge og
Sverige.



See Annoncen paa Siden her ligeoverfor.



Gustaf Hossy,
Skandinavisk
kommissions-affär

Nr. 1 Bartholinsgade Nr. 1.
Köpenhamn K.

(Etablerad 1875.)

Post- och telegram-adress: **Hossy Köpenhamn.**

1a klassens referencer.



See Annoncen paa dette Blads omstaaende Side.

Det Oldenborgske Brandforsikringselskab

Oprettet 1857.

Grundkapital 3,000,000 Mark,

tegner Forsikringer paa Indbo, Varer, Bygninger under Opførelse, Skibe i Vinterleje etc. til billige Præmier uden Efterskud.

Frankfurter Transport- & Glasforsikrings-Aktie-Selskab.

Oprettet 1865.

Grundkapital 250,000 Gylden,

tegner Forsikringer paa Speilglas, Speile og fransk Glas til billige Præmier.

„Thuringia“ Forsikringselskab mod Ulykkestilfælde.

Oprettet 1853.

Grundkapital 9,000,000 Mark,

tegner Forsikringer mod Tilskadekommen af al Slags til billige Præmier og paa fordelagtige Betingelser.

Deutsche Transport-Forsikrings-Selskab.

oprettet 1871.

Grundkapital 1,200,000 Mark,

tegner Sø-, Flod- & Landtransport-Forsikringer til billige Præmier.

Leipziger Livsforsikringselskab.

Oprettet 1830.

Formue: 52,000,000 Mark,

tegner Livs-, Udstyrs-, & Alderdomsforsørgelses-Forsikringer paa fordelagtige Betingelser. Den Forsikrede faar efter det femte Forsikringsaar Andeel i Udbyttet, som i 1885 udgjorde 43 pCt.; Præmien reduceres saaledes efter 5 Aars Forløb med omtrent Halvdelen.

Naar en Mand paa 30 Aar lader sig forsikre for Kr. 10,000, saa har han til sit 50de Aar i Præmie at betale Kr. 3,825, til sit 60de Aar Kr. 4,519. I sit 60de Aar betaler han endnu kun Kr. 34 « Øre i Præmie og i sit 64de Aar kun Kr. 2 62 Øre. Fra dette Tidspunkt af har den Forsikrede ikke alene intet mere at betale, men modtager endda en for hvert Aar stigende Rente. I det Hele er der i Præmie, at betale, naar man lader sig forsikre i 30 Aars Alderen med en Sum af Kr. 10,000 højst Kr. 4577 « Øre.

Den Fordel har Livsforsikringen fremfor Sparekassen, at hele Forsikringssummen ved Dødsfald bliver udbetalt selv om der kun er betalt 1 Aars Bidrag, medens Sparekassen kun udbetaler de indsatte Penge med Renter.

Repræsentanter for ovennævnte Forsikringselskaber for Danmark:

W Bähncke & Co.

Bureau: Niels Juelsgade Nr. 3,

Kjøbenhavn K.

Agenter i de fleste Provindsbyer.

W. Bähncke & Co.

Svanholms

Dampsennepsfabrik & Eddikebryggeri.

Niels Juelsgade Nr. 3, Kjøbenhavn K.,

anbefale prima Varer, prisbelønnede ved de fleste Verdensudstillinger. — Eddikebryggeriet anlagt efter fransk System, fabrikkerer en Vare, der staar over al Konkurrence her i Landet.



S. C. W. Knudsen's

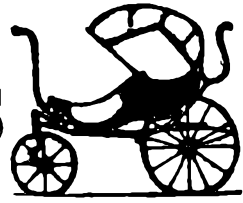

Damp-Vognfabrik

Nørregade Nr. 35.

Kjøbenhavn K.

Grundlagt 1835.

Ældste og største Fabrik for Tilvirkning af:

Barnevogne, Legevogne, Dukkevogne,
Børnemøbler, Gynger, Trapez,
Velocipeder, Bicykler,
Havemøbler, Patent Barnevogne og Vugger
Sygevogne og Sygestole.

Fabrik, Lager og Udsalg

Nørregade Nr. 35, Kjøbenhavn.

En gros & en detail.

Udsalg af mit Fabrikat forefindes i

alle større Byer i

Danmark, Norge og Sverige.

Gummi- og Gutta-Percha-Vare

Fabrik & Udsalg.

Frits Holmer,



41, Vimmelskiftet 41,

Ved Siden af Adressekontoret.

Kjøbenhavn. K.

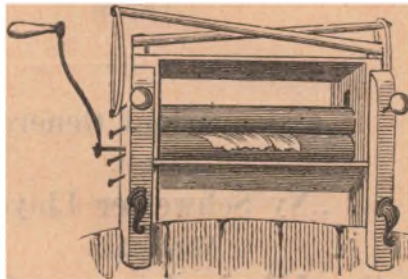

Kjøbenhavn 1872.

Kjøbenhavn 1872

AUG. BORGEN.

Assuranceforretning.

Nr. 26 Vimmelskaftet

Kjøbenhavn.

Generalagentur for:

„Guardian Assurance Company“

London, Brand- og Livsforsikrings Selskab.

„Schweizisk Forsikrings Aktieselskab

imod Ulykkestilfælde“ Winterthur.

Assicurazioni Generali

Triest, dets Transportforsikrings-Afdeling.

„Ny Schweizer Lloyd“

Winterthur, Transportforsikrings Selskab.

„International Marine Insurance Company,

Limited,“

Liverpool.

„Reliance Marine Insurance Company

Limited,“

Liverpool.

Havari-Kommissær for:

„Assicurazioni Generali“,

Triest.

„Ny Schweizer Lloyd“,

Winterthur.

„International Marine Insurance Comp. Lmted.“,

Liverpool.

„Reliance Marine Insurance Comp. Lmted.“,

Liverpool.

„Stockholms Sjöförsäkrings Aktiebolag“,

Stockholm.

Sjöförsäkrings Aktiebolaget „Egir“,

Stockholm.

Christian F. Kehlet's Chocolade- & Confitures- Fabrikker.

Jagtvei 57

Fabrikkernes Produkter faaes overalt i Kjøbenhavn
og Provindserne, samt i Hoved-Udsalgs-Stederne:

Gothersgade 10,
Østergade 61, Østergade 56.

Kjøbenhavn.

Stiftet 1825.

Ombygget 1845

og 1884.

Charles Petit & Co.

Lübeck.

Telegram-Adresse: **Petit.**



Kgl. Dansk Consulat i Lübeck.

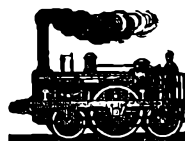

Kommission, Spedition, Dampskibs- Expedition.

Daglig Godsexpedition til og fra **Kjøbenhavn** og hele **Danmark**,
endvidere til **Sverig—Norge** og **Rusland—Finland**.

Regelmæssig Dampskibsforbindelse fra **Lübeck** med alle betydelige Havne
i **Østersøen**.

Charles Petit & Co.

Hamborg.

Telegram-Adresse: **Petit.**

Kommission og Spedition.

Daglig Godsexpedition til **Kjøbenhavn** via **Lübeck** eller via **Kiel—Korsør**. Overtagelser til gennemgaaende billige Satser for Partigods. Omladninger til **Jylland** og hele **Danmark** pr. Jernbane ad de forskellige Router. Regelmæssig Dampskibsforbindelse fra **Hamborg** til alle **europæiske** og **transatlantiske** Havne.



Brukets stämpel.

Paris 1885.

ÅKERS KRUTBRUK,

Sveriges äldsta privilegierade
krutverk,

(tillverkningarna prisbelönta med silfvermedalj vid
verldsexpositionen i Paris 1855, vid Industriutställ-
ningen i Örebro 1883, och vid utställningen för gruf-
materiel i Madrid 1883),

levererar, enligt requisition, krut af alla sorter, såsom:

Krigskrut, Sprängkrut, Jagtkrut, Fyrverkerikrut,

tillverkad efter bästa arbetsmetod, samt ansvaras såväl för 75 % sal-
peterhalt, som för ingrediensernas godhet, enär allt krut, som levereras
från Åkers Krutbruk, är tillverkad af kontrollerade, prima ingredienser,

Jagtkrut från 40 kronor pr. centner till högre priser,

Sprängkrut » 30 » » » » » » »

Vid partihandel lemnas förmonlig provision, äfvensom rabatt vid
kontant liqvid. Uppgår requisitionen till 20 skålpund jagtkrut eller 1
centner bergskrut, lemnas krutet fraktfritt vid närmaste station å svenska
statens banor, med statens ordinarie kruttåg. Priskurant och mot-
tagningsbevis sändes på begäran.

Post- och telegrafadress: **Mariefred.** Sverge.

Formulär: Det från Åkers Krutbruk för min räkning afsända Krut
förbinder jag mig att vid _____ jernvägsstation emottaga
den _____ kl. _____ eller sist 2ne timmar derefter.

(Namn)

(Adress.)

S. Frich's Efterfølgere,

(cand. polyt. Vestesen og Cand. polyt. Wied).

Maskinfabrik, Jern- og Metalstøberi.

A a r h u s.

Fortrinlige Materialier i Forbindelse med omhyggelig Udførelse og Anvendelse af de nyeste Konstruktioner bevirke, at alt hvad der udgaar fra vort Værksted besidder stor Styrke og Elegance. Vort store Værksted tillader os at kunne arbejde til de billigste Priser.

Specialiteter:

Mølleindustrien.

Valsestole med rifede, glatte eller Porcellainsvalser.

Valser glatslibes og oprifles.

Transmissioner: **Remskiver** og **Tandhjul** indtil de aller største Dimensioner.

Til **Vindmøller, Vingeaxler, Hathjul og Stjernehjul, Turbiner,**

som give den størst mulige Nyttevirkning af Vandet. Hver enkelt Turbine beregnes omhyggelig for sig.

Dampmaskiner

efter de nyeste og bedste Modeller.

Tipvogne,

som udmærke sig ved stor Stabilitet, Soliditet og ren Aftipning.

Lynafledere.

Sølvmedaille



Aarhus 1876.

Sølvmedaille



Aarhus 1876.

A. P. Wibroe,

Aalborg,

Dampfarveri

og

Væveri.

Fabrikation af

farvede og ufarvede

Bomulds-, Linned

samt

Uldvarer.

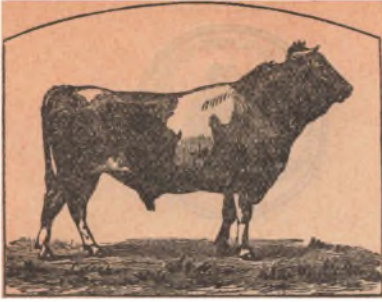

Indregistreret Varemærke.

Beckett & Meyers

kontrollerede og garanterede
Gødningsforretning,

Kjøbenhavn K. Læderstræde 11
under videnskabelig Ledelse af Hr. R.
Pedersen, Docent i Plantefysiologi ved
Kjøbenhavns Universitet anbefaler sine
velrenommerede tørre og fint pulveriserede
Gødninger til billigste Priser frit leveret
overalt i Landet — og under mere
betyggende Garanti og Kontrol end
noget andet Gødningsfirma eller Gød-
ningsfabrik i Danmark.

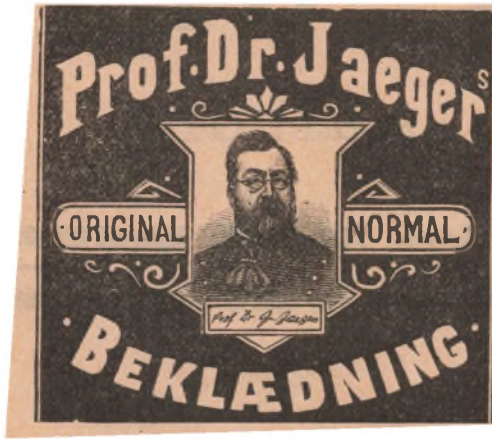

faaes kun i

Normal-Beklædnings Forretningen.

11 Østergade 11, Kjøbenhavn.

Kataloger gratis og franco.

18 Østergade

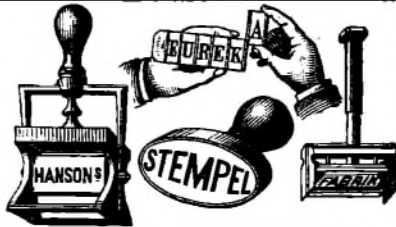

Kjøbenhavn

K.

Kjøbenhavn.



Kjøbenhavn.



J. P. Engholm.

Strandgade 23, Kjøbenhavn C.,

anbefaler alle til Skibsbrug hørende Artikler, særlig

Primarrussisk Tougværk,
i forskellige Kvaliteter.

Manilla- og Kokostougværk.

Skotsk Seildug i gode Kvaliteter til billige Priser.

Værk (Skibsref).

Kjættinger og Ankere m.

samt alle nye og brugte Skibsinventarie-Gjenstande.

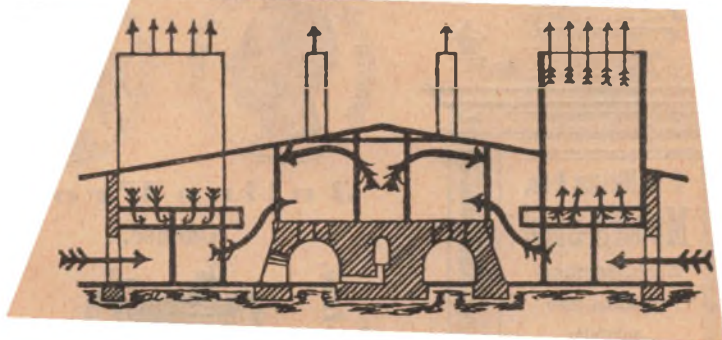

F. L. Smidth, Teglværksingenieur,

Margrethevej 6, (ved Vodroffsvei) Kjøbenhavn V.,

anbefaler sine patenterede

Tørrekamre, Ovne, Maskiner,
Tipvogne, Staalskinner

samt iøvrigt alt til

Teglværksanlæg henhørende.

Anlægsplaner udføres.

Petersen & Steenstrup's

Orgel-Harmonium-Fabrik

Lille Kongensgade 40.

Kjøbenhavn K.

Filial og
Udstillingslokale
Vesterbrogade 2 D.
(Axelhus).



Vore Harmoniums
ere prisbelønnede paa
Skolemødet 1879
og
Udstillingen
i Nexø
1885.

Stueorgler af eget Fabrikat, efter amerikansk System fra 150 Kr. samt
Estey's Orgler sælges og udlejes.



P. A. Nielsen & Co.
Møbel & Speil
Etablissement

grundlagt 1820

anbefales

med et righoldigt Ud-
valg af polstrede og
andre Møbler saavel
i elegant som larve-
ligere Udstyring.

St. Njohmagerg. 37.

Sovstræde Nr. 1.

Telefon 828.

Kjøbenhavn K.



Julius Frost,
Odense.

Petroleums Selvkogere
garanterede lugt- og farefri,
til Fabrikspriser.



Petroleums Selvkogere.
Julius Frost,
Odense.



Peter J. Groot & Søn

Trælastforretning.

Lager af tørre Bygnings- og Snedker-Materialier, Fyr og Eg, samt Pommersk og Svensk Fyrretømmer.
Tømmerpladsgade Nr. 21, ved Gasværkshavnen, Kjøbenhavn V.

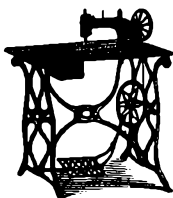

C. Konerding & Nielsen's

Symaskinefabrik & Lager en gros & en detail.
20—22, Tordenskjoldsgade 20—22, Kjøbenhavn K.,
(2det Sted paa heire Side fra Holbergsgade),
anbefaler anerkjendte, solide Symaskiner til billigste
Notering. Reparationer af alle Systemer udføres.

MANUFACTURERS OF
CHEMICAL
ECONOMICAL

Indregistreret Varemærke.

AND TECHNICAL ARTICLES.



KEMISK, OECONOMISK

OG TECHNISK
FABRIK.

BRUGSANVISNING ER INDLAET I ENHVER PAKKE.

ET VIRKSOMT MIDDEL MOD SYGDOMME
DER FREMSTAAE AF SLET FORDÖIELSE.



HOVED DEPOT

HOS HEYMANN BLOCH & CO.
KØBENHAVN, HAMBORG, MALMÖ.



ENHVER PAKKE AF DEN
ÆGTE SUNDHEDS SALT ER
FORSYNET MED FACSIMILE
OG FABRIKSMÆRKE

Heymann Bloch & Komp.

MOD EFTERLIGNINGER ADVARES.
1/4 PUNDS PAKKE 75 ØRE

Sophus Appel, Kjøbenhavn, K.

Graabrødretorv 8,

Agentur-, Kommissions- & Lagerforretning

Prøvelager af: Jalousier, Rullegardiner & Tæpper.

Lager af: Glasvarer, Brændere, Lampevæger o. s. v.,
til enestaaende billige Priser.

De private Assurandører

i Kjøbenhavn

tegne Sø-Forsikringer af enhver Art.

Agenturer ere etablerede i de fleste større Provindsbyer.

Postadresse: Holmens Kanal 16. Kjøbenhavn. K.

Etabl.

Guld-Medaille.

1818.

Cherry Cordial

(Kirsebær-Liqueur).

Peter F. Heering,

Fabrikant

Kjøbenhavn C.

AGENTER FOR DANMARK:

C. H. Mønster & Søn.

Kgl. Hof-Vinhandlere

Kongens Nytorv 23. Kjøbenhavn K.

E. FRIIS,

Amaliegade 31. Kjøbenhavn K.

Dampskibsexpedition.

Speditions-, Commissions & Incassations Forretning.

„L'Urbaine“,

Livsforsikringsselskab

Paris,

autoriseret & controlleret af den franske Stat, tegner Forsikringer ved
undertegnede Generalagent,

E. Friis,

Amaliegade 31. Kjøbenhavn K.

Den kjøbenhavnske Sø-Assurance-Forening
i Kjøbenhavn
tegner Sø-Forsikringer af enhver Art.

Postadresse: Holmens Kanal 14. K.
Telegramadresse: Assurance-Foreningen.
Børs-Contor: Børssalen tilhøire.

Det ved Kgl. Oktroj af 11te Mai 1778 stiftede

Kjøbenhavnske
Brandassurance-Compagni

paa Varer og Effecter.

Kjøbenhavn.

(Contoir paa Børsen, første Dør i den brede Gang bag Børssalen paa venstre Haand fra Trappen, holdes aabent fra Kl. 9—4 Efterm.)

Forsikring tegnes mod billige og faste Præmier uden Efterskud.

For første Classes Risicoer er Aarspræmien ikkun

1 pro mille af Bohave og 1¼ pro mille af Varer.

Den Forsikrede er aldeles fritaget for Stempel, Policepenge og andre Omkostninger. Ved Forudbetaling af Præmien for Forsikring paa flere Aar gives betydelig Rabat. Udenfor Kjøbenhavn og Omegn tegner Compagniet Forsikring ved dertil autoriserede Agenter.

Compagniets Grundfond er 2 Millioner Kr.

PETERSEN & ALBECK
Shoddy- Mungo- & Extraktuld- Fabrik.

IMPORT & EXPORT

**af Klude, Been, Jern, Metaller, Tov, Hornaffald,
Papir etc.**

Lager af: Værk, brugte Jernbane- & Sporveis- Skinner, til Spor-
anlæg og Bygningsbrug, samt Brugsjern for Smede.

Lager og Fabrik: Ryesgade Nr. 93 & 95

Kontor: Ved Stranden Nr. 2.

KJØBENHAVN.

Brandforsikrings-Selskaberne

„City of London“

og

„London og Provincial“

i London.

Speilglasforsikrings-Selskabet

„Guardian“

i Manchester.

General-Befuldmægtiget for Danmark

Joh. L. Madsen,

Kontor: Ved Stranden 2, Stuen. Kjøbenhavn K.

Pakhusforretningen

paa

Larsens Plads. Kjøbenhavn.

(V. C. JESSEN).

Speditionsforretning.

Losning og Ladning af Skibe.

Oplægning af Korn og andre Varer.

Assurance besørges.

L. JACOBSEN

Wildersplads, Kjøbenhavn C.

Bødkeri & Damptrævarfabrik.

Fabrik af alle Slags Foustager, Spundse, Øl- & Eddikespaaner, Kapsko- & franske Træskobunde, Pakkasser, Skjæveri & Høvleri, Lager af alle Sorter Staver & Raamaterialier til Bødkerbrug.

Tømmer- & Brændehandel etc.

ALB. F. MICHAELSEN,

Kjøbenhavn K.

Tordenskjoldsgade 27.

Eneforhandler for Skandinavien for d'Hrr. Mayser & Sohn.

Lager af alle Sorter Herrehatte, saasom:

Filthatte, Straahatte, Stof- og Fantasihatte samt Filt og Filtsko.

Tordenskjoldsgade 27.

Kontoret er aabent fra Kl. 9—6.

Cokes, Kul,

prima knuste, fra Plads Alle Sorter fra Skib.

N. P. JØRGENSEN,

Kontor:

Amaliegade 7. Kjøbenhavn K. og ved Gasværksløbet.

R. Godtfredsen

Kjøbenhavn C, Brogade 6.

Kjøbenhavns

Prisbelønnet i
Kjøbenhavn 1872,
Wien 1873,
Viborg 1876,
Svendborg 1878,
Malmø 1881,
Aalborg 1883,
Odense 1885.

Ældste Drivremme- og Sprøiteslange-Fabrik.

Blæsebølge-Fabrik.

Færdigsyede Remme haves stedse paa Lager, ligesom Fabrikken altid er forsynet med Alt til Faget henhørende.

Wiréns merkantile Institut.

Heibergsgade 14.

Kjøbenhavn. K.

Undervisningsgjenstandene ere: **Handelsregning, Bogholderi, Vexel- og Handelsret. Dansk, Engelsk, Tysk, Fransk, Korrespondance og Skjønskrivning.**

Undervisningen meddeles i A), private Kursus, hvor Deltagelse kan ske i et eller flere Fag og Optagelse finde Sted til enhver Tid. B) i faste halvaarlige Kursus med 8 Deltagere paa hvert Parti og 21 Timers ugentlig Undervisning. Efter endt Kursus afholdes Examen. Optagelsestid 1ste Mai og 1ste November. Program udleveres.

James Petersen & Co. Nyhavn Nr. 18. Kjøbenhavn K.

Hovedforhandlere for

**Skaanske Superfosfat og Svovlsyrefabr Aktiebolaget
i Helsingborg.**

General-Agentur for

Portland Cementfabriken „Stern“ i Stettin.

Forhandling af Cement, Phosphater, Guanoer, Svovlkies etc. kunstige
Gjødnings, Kali, Chili Salpeter og Benmel.

**Opkjøb af Kreaturben og Salg af chemiske
Produkter.**

N. M. PREUS'S

Skibssmedie & Maskineta blissement,

Nyhavn Nr. 31, Kjøbenhavn.

Anbefaler sig med Alt til Faget henhørende.

Specielt: Centrifuge-Fjederrens maskiner & Centrifuge-
Tøitørningsmaskiner,

KOKESKNUSEMASKINER.

**Spil til Pakhus og Kullosning samt Dræg i flere
Størrelser.**

Sukker-Udsalget

Admiralgade 11,

lige for Boldhusgade.

KJØBENHAVN. K.,

anbefales.

Axel Borgen.

Emil Mottlau: Aug. Mottlaus Efterfølger.

Adelgade No. 16 & Nørrebrogade No. 116. Kjøbenhavn N.

Oplag og Udsalg af:

Fyr- og Gran-Tømmer, Bræder og Planker

saavel ru, som høvede, i alle Dimensioner.

Hvid- og Rødbøg, Ahorn, Ask, Alm, Eeg, Lind, Piił etc. Mahogni og Nøddetræ i Blokke, Planker, Tykkelser og Fineer, Kehlet Arbejde

saasom: Indfatninger, Gerikter og Paneler i alle Mønstre
efter Bestillinger.

DAVIDSEN & CO.

Herluf Trollesgade 5. Kjøbenhavn K.

Forretning en gros i

Bygningsartikler

saasom **Mursten, Stettiner Portland Cement, Jernbjælker**
ved Indforskrivning og fra Lager. **Selvrullende Jernskodder til**
Sikkerhed mod Ild og Indbrud, Gulv- og Trottoir-Fliser,
Porcellainsovne, Tagskifer, ildfaste Materialer etc.

Cigar- & Raatobaks-Lagerne,

en gros & en detail,

Pederhvidtfeldtstræde 11 og Landemærket 8, Kjøbenhavn K,

ere stedse forsynede med Cigarer og alle til Cigarfabrikationen
henhørende Tobakker i stort Udvalg.

Udenbys Ordres effektueres prompte mod Efterkrav.

E. Jensen.

FALKENBERG & CO.

26 St. Regnegade 26.

KJØBENHAVN K.

Lager og Udsalg en gros & en detail af

Jernrør og Fittings, Metalhaner, Maskinpakninger, Gummivarer, Skrue-
stikke, Ambolte, Værktøjer for Smede og Maskinfabrikanter, Skruebolte,
Møttrikker, Tvistaffald, Maskinolie, Drivremme, Gasbelysningsartikler etc.

Prisliste tilsendes paa Forlangende.

J. Chr. Rasmussen

Nørregade 51, Kjøbenhavn K.

ARTILLER

for

Damp, Gas og Vand m. m.

Kjedelrør af Jern, Staal, Kobber og Messing.

Støbte og smedede Rør af alle Arter.

Tekniske Gummivarer.

Asbestos-, Gummi-, Tucks-, Fedtstens- og Hamppekning etc.
Kraner, Spil og Vægte.

Drivremme af Læder, Bomuld og Gummi.

Twistaffald, Pudseklude.

Læder-, Gummi- og Hampeslanger.



Særligt anbefales Patent garvede Hampeslanger til Havebrug etc., der have en langt større Holdbarhed end almindelige Hampeslanger.

Disse Patentgarvede Hampeslanger forhandles kun af mig og ere forsynede med mit Firma-Mærke.

Prislister og Cataloger gratis og franco.

Nyholm & Frederiksen,

P a p i r h a n d e l.

Hjørnet af Ved Stranden og Holmens Kanal, (lige for Holmens

Kirke), Kjøbenhavn.

Fuldstændigt Lager

af alle Sorter

Tryk-, Skriv-, Post-, Avis-,

Pak-Papir.

og

Konvolutter

Bestillinger modtages paa særlige Formater til Fabrikation

paa kort Tid.

Marstrands Bryggeriers Aftapningsanstalt,

KJØBENHAVN.

anbefaler

Wiener Øl. Lager Øl.

Maltøl. Maltextract i Glas.

Alt præmieret paa Verdensudstillingen i

Antwerpen.

HANS & JØRGEN LARSENS STENHUGGERI



GRIFFENFELDTSGADE 37. KJØBENHAVN N.

Stenbrud-Allinge, Bornholm

udfører alle Arbejder i Granit, Marmor, Kinnekulle-
Kalksten og Sandsten.

Lager af alle Sorter Fliser.

Brolægning, Betonarbejder, Tjærebeton, Kloak og
Draijing.

SOPHUS EEGHOLM,

VINLAGER.

14 Brolæggerstræde (2det Sted fra Nytorv) Kjøbenhavn K.,
anbefaler et righoldigt Lager af ægte Vine & Spirituosa.

Maglekilde & Frederiksberg Brøndanstalt

Cursal i Frederiksberg Have.

Fabriker i Roeskilde og Frederiksberg, Allégade 8 B.

JOH. FREDERIKSEN,

Største Lager og rigeste Udvalg af

Ægte hollandske Røgtobakker.

Salg en gros & en detail. Prislister franco.

Nørrebrogade 24. Kjøbenhavn N.

Nicolai Hansen.

Papirforretning en gros & en detail.

*Nr. 52 Højmagergade Nr. 52. Kjøbenhavn
ved Rundetaarn.*

Telefonnummeret 552.

Th. Kayser & Co. Telefon Nr. 53.

Møntergade Nr. 24. Kjøbenhavn K.

Agenturforretning og Varelager. Oplag af Carbolineum. Største Lager af Slinger, Straalerør, Forskræninger, etc. etc. til Vandning af Haver, Marker og Enge. Telegramadresse: Kaysers Kjøbenhavn K.

A. Søeborg's Fabriker,

Sølgade 34. Kjøbenhavn K.

Brændt og pulveriseret fransk Gibs.

C. A. BOLDSEN & CO.

MANUFACTUR

En gros

Compagnistræde 21. Kjøbenhavn.

O. F. Asp's Stearinlys.

Fabrik: Blegdamsvej 104, Kjøbenhavn Ø.

TH. & O. BRØCHNER

St. Kongensgade 60. Kjøbenhavn K.

Lager af Vinduesglas, Speilglas etc. Traadsøm & galv.
Jerntraad. Fremmede Træsorter i Blokke.

PETERSEN & RAND,

Holbergsgade 3 og 6. Kjøbenhavn K.

Smør og Æg en gros.

J. D. Slomann's Eft.

10 Hauserplads. Kjøbenhavn.

Speilglasruder, belagt Speilglas, Vinduesglas enkelt og dobbelt Tykkelse,
Tagpander, raat og riflet Glas etc. leveres meget billigt.
Glargemesterdiamanter haves paa Lager.

Moritz R. Henriques, Kjøbenhavn

HOLBERGSGADE 16.

Lager af Galanterivarer, Isenkram, Dreierartikler, Børstenbinderarbeide etc.

JOH. LUDV. SIVERTSEN,

BOG- & STEENTRYKKERI.

Vestergade 22.

KJØBENHAVN.

P. J. Boving's Efterfølgere,

Isenkramhandel.

Gothersgade 15. Kjøbenhavn K.

Heeltudbrændte Trækul

anbefales fra

Villiam Callesen.

KJØBENHAVN K.

Eneforhandling af Eddlewood Kul til Teglværksbrug.

EVERS & CO.

TAGPAP- OG ASFALTFABRIK.

Lager af Bygningsmaterialer, Eneforhandlere af Pomlinsons Glycerinbad
og Smørpulver.

Nybrogade 12. Kjøbenhavn K.

HANS SKJOLD
 Commissionsforretning i Landprodukter.
 Nytorv 21. Kjøbenhavn K.

JUHL & FRIIS's

Vinhandel,

en gros & en detail.

96 St. Kongensgade 96.

KJØBENHAVN K.

Overretssagfører HANS NIELSEN,

Nørregade 38, 2. Sal Kjøbenhavn K.

Incasso- & Sagførerforretning. Veiledning i alle
 Retsspørgsmaal.

S. N. Meyer & Co.,

Vesterbrogade 65, Kjøbenhavn V.

Forretning i Huder, Skind, Uld etc. samt

Kommissionsforretning.

Commercial Union Assurance Company i London.
Kapital Kr. 45,000,000,

tegner Forsikringer imod Brandskade paa fast Eiendom, Varer, Indbo samt Skibe
 saavel i Havn som under Bygning til billigste Præmier ved Selskabets Agenter i Pro-
 vindserne og ved dets Generalagent **A. Godske Hvalsøe**

Contoir: Nyhavn 47, 1ste Sal, Kjøbenhavn K.

JØRGEN HERTZ,

Agentur i Korn, Kul, Frø m. m.

Herluf-Trollesgade 23, Kjøbenhavn K.

Alex. Nielsen & Co.

Commission og Spedition.

Cort Adellersgade 3

KJØBENHAVN. K.

KLASSELODDER,

originale, erholdes hos kongel. autoriseret Klasse-Lotteri-Kollektor

H. Chr. Schmidt, Holmens Kanal 8, Kjøbenhavn K.

FDR. W. LUPLAU,**VIN & SPIRITUOSA FORRETNING**

etableret 1831.

Vandkunsten 1. Kjøbenhavn K.

Anbefaler et stort og velassorteret Lager af gamle, direkte Vine, Spirituosa og Likører.

HANS CHR. BERG,
Billedskærer og Stukkator.*Gothersgade 91. Kjøbenhavn K.*

Lofts- og Vægdekorationer i Gibs, Lærredstøbning og Stenpap. Rosetter og Gesimser.

G. Halkier & Co.,**Korn- & Kommissions-Forretning.**

Lager af Kobber, Yellov Metal og Bly af eget Fabrikat fra Fabrikken i Frederiksværk.

Dr. Tværgade Nr. 12. Kjøbenhavn K.**A. PETERSEN.**

Holmens Kanal 7, 1. Sal.

Grundlagt 1875.

KJØBENHAVN. K

FABRIK AF STRAA- &

FILTHATTE,

Riishes, Kopper, Forklæder &
Lingeriartikler.

Specialitet:

Monterede Hatte.

JAC. COHN.

KJØBENHAVN. K.

Trælast-Forretning.

Damp-Høvleri.

Indenlandsk Træ.

Fineer og fine Træsorter.

Kjøbenhavns Damp-Sav og Brændhuggeri.

Brænde-Commissionsforretning.

Kjøbenhavns Trætørrings-Anstalt.

Maskinsnedkeri.

Kjøbenhavns controllerede Foursage-Forretning.

26, St. Kongensgade 26.

Telefon Nr. 270.

Brev & Telegram-Adresse:

JAC. COHN.

KJØBENHAVN.

Conrad Jensen & Co.,**COMMISSIONS & EXPORT-FORRETNING I****Smør Æg og Ost.****Larsleistræde 8. Kjøbenhavn K.****Import af Kul****Støbejern etc.**Repræsentant for adskillige engelske Kulminer for **Danmark.**

Ordre til Provindserne saavel i hele Skibsladninger ab England

som for Omladning pr. Skib og Jernbane fra Kjøbenhavn

besørges prompte.

Alfred Christensen & Co.**Holbergsgade 10. Kjøbenhavn.**Kulimport omkring 200,000
Tons aarlig.

Jul. Sellerup & Co. Kul & Kokesforretning,

3 Herluf Trollesgade 3 Kjøbenhavn.

Alle Sorter **Kul og Kokes** leveres stadig til billigste Dagspriser.

Trækul føres bestandig paa Lager.

GOTTLIEB BONNESEN'S
Controllerede ægte Oportovine

faaes hos Dhrr. Urtekræmmere.

T. CHR. ØIGAARD'S

Lager og Udsalg af uden- og indenlandske

Skomagerartiklertil en gros Priser. Naadlet Fodtøi i største Udvalg anbefales. Til
Provindserne forsendes meget nøiagtigt og hurtigt.

Handlende Rabat.

14 Kristenbernikovstræde 14. Kjøbenhavn K.

H. CHR. HANSEN & CO.

Lavendelstræde 15

KJØBENHAVN. K

Smør & Ost.

Export & Commissionsforretning.

Bank: Den danske Landmandsbank.**Kjøbenhavns Lervarefabrik i Valby****Aktieselskab.**Ledende Direktør cand. pharm. **H. Tauber Jensen.****Fabrikation af forskjelligartet Lervare**
glaceret og uglacerettil Hus- Have og Bygningsbrug, Nytte og Luxusvarer; særskilt frem-
hæves smukt formede fint glacerede **Ovne** i alle Størrelser & mange
Farver, fra meget billige og til høie Priser; flere Specialiteter & Patenter.

Det ny franske Dampfarveri,

Nørregade 27, Kjøbenhavn

udføre den smukkeste moderne Farvning af
Gardiner, Garderobes og alle mulige Stoffer i Silke
Uld og Bomuld.

H. K. Larsen.

A. STELLING,

6. Gammeltorv 6. Kjøbenhavn.

Lager af Malerverer og Farveverer alle Slags
Pensler og Broncer.

Fabrik af olierevne Farver og Lakfærnisser.

Lager af Material- og Droguerivarer

en gros & en detail.

M. C. Dreyer's Maskinfabrik,

Vesterbrogade 151. Kjøbenhavn V.

Specialfabrik for Bryggeri og Meierimaskiner.

Anbefaler sig med Dampmaskiner og Dampkjedler af enhver Størrelse af nye forbedrede Constructioner samt alt Maskinfabrikationen henhørende. Særlig anbefales af mig forfærdiget Bryggeri- og Meierinventar. Tegninger og Prisliste gratis.

„Selskabet Cafonia:“

Interessentskab til Fremme for rationel og økonomisk Behandling af Caffé ved Erhvervelse og Benyttelse af dertil tjenlige patenterede Opfindelser. Forretningsfirma

Chr. Broberg Søn & Co.

Selskabets Caffé-Udsalg Kongens Nytorv 16,

KJØBENHAVN.

Specialitet: patentlufristet Caffé og condenceret Caffé-Extract.

A. Søeborg's Dampchokoladefabrik.

Sølvgade 34, Kjøbenhavn K.

A. Søeborg's fortrinlige Chokolader erholdes i enhver større Kolonial- og Materialhandel i hele Landet, der til Fabrikens paatrykte Priser optage enhver Konkurrence for Ind- og Udland.

TUBORGS FABRIKKER

pr. Hellerup.

Lager-Pilsner
Wiener-Nürnberg
Erlanger-Export

OL.

Hans Larsen jun.

Vei- & Brolægnings Entreprenør.

H. C. Ørstedsvai 22 B. Kjøbenhavn V,

udfører

Cloak, Draining, Veianlæg, Brolægning, Betonarbejder,
Tjærebeton under Garanti m. m.,

samt leverer:

**Sokkelsten, Trappesten, Lyskassesten, Brosten. Kamp-
& Murstensskjærver m. m.**

Udsalg af Havegrus og andre Sorter Grus.

Bundgaard & Co.,

J. N. Amnitzbølls Efterfølgere,

Amaliegade 37, Kjøbenhavn, K.,

anbefale et altid velassorteret

Lager af Skibsrequisiter og Proviant; brugte og nye Skibsankere
og Kjæder i mange Dimensioner; brugt Tougværk fra Marinen
samt alt muligt Skibs-Inventar,

saavel brugt som nyt haves stedse paa Lager.

Agentur for Kjøb og Salg af Skibe samt for Havariers Ordning.

F. O. T. Tidstrøm.

Korsgade 15.
Kjøbenhavn N.



Brand- og Havesprøjter, saavel Kar- som Vogusprøjter, Kabinetssprøjter og Møddingsprøjter, kobbernittede Læderslanger, Brandspande, prima Gummisspiral-slanger, Hampeslanger, Hjelme, Øxer, Bælter, Petroleumsfakler, Krybekragen og Redningsstiger, samt alt til Sprøjtefabrikationen henhørende. Saafremt det ønskes prøves Sprøjterne af Kjøbenhavns Brandinspektør. Alt under 5 Aars Garanti. Drejebænke, Høvle-, Bore-, Shaping-, Stikke-, Fræse-, Valse-, Save- og Skrueskjæremaskiner, Satinermaskiner, Flasketilpropningsmaskiner, Aftøningsapparater, Skruestikker, Spindler og alle enkelte Maskindele.

M A S K I N E R

for Smede, Gjørtlere, Instrumentmagere, Bandagister, Blikkenslagere, Trædrejere, Snedkere, Stolemagere, Børstenbindere, Sennepsfabriker, Dampstøderier, Kaffebrænderier, Garverier, Læsteskjærerier, Vognfabriker, Tændstikfabriker, Fotografer m. m., saavel enkelte Dele som hele Fabrikanlæg.

Reparationer og alt Smede- og Drejearbejde udføres.
Vadskemaskiner til Garverier og større Vadskerier.

Centrifugaltørremaskiner, Brøndboringsapparater m. m.

C. V. KJÆR,

Kjøbenhavn K. Fiolstræde 5.

Agentur og Prøvelager

fra mange Fabrikker

samt én gros Forretning i

Glasvarer Brugs- og Luxus, Fajance (engelsk og tysk) Servicer og Luxusvarer, Luxus Majolica engelsk, tysk og bøhmisk, Porcellain Servicer og Luxusvarer. Sydlolith etc.

V. HALLAS

Æg Conserverings Præparat

Anbefalet af de bekendte Æg-Import Firmaer:

Rømler, Svendsen & Co. i Newcastle

J. V. Faber & Co. sammesteds.

For Privatforbrugere til Forhandling ved Colonial og Material-handlere, der ligesom Æg Exportører og større Forbrugere ville behage at henvende sig til Repræsentanten for Danmark:

C. V. KJÆR.

Kjøbenhavn K. Fiolstræde 5.

Dansk Livsforsikringselskab

„HAFNIA“

Amagertorv Nr. 6, Kjøbenhavn,
 tegner Livs- og Kapitalforsikringer, Livrenter
 og Klosterforsikringer til faste og billige Præmier
 uden Efterskud. Af Selskabets Udbytte fordeles
 hvert Aar 50% blandt de Forsikrede. En For-
 tegnelse over Selskabets Garanter erholdes samt
 enhver ønskelig Oplysning gives af enhver af
 Selskabets Hovedagenter, som findes anførte i
 nærværende Handelskalenders Text under de
 enkelte Byer.

Th. Marstrand's Efterfølger.

Kjøbenhavn.

Kontor og Udsalg:

Amagertorv Nr. 15.

Fabrik:

Amerikavei Nr. 22.

Staalredskaber til Avls-, Have- og Husbrug.

Støbestaalsknive til Papirskjæremaskiner og
 Høvlemaskiner, Langsnitsknive til Papirmaski-
 ner, Convolutknive o. desl efter Tegning

eller Model.

Specialitet: *Garverværktøi.*

Extrafine Knive og Saxe af alle Arter.

Alle Slags finere og grovere Staalvarer

modtages til Slibning og Reparation.

Elegante Indbindinger til d'Hrr.

Boghandlere, saavel i

Partier som enkelte,

til billigste

Netto-

Priser.

Wilh. Raf juns. Bogbinderi,
Knabrostræde Nr. 6.
Kjøbenhavn K.

Proto-

koller m. m.

i alle Slags Lini-

eringer

leveres

hurtigt, solidt og billigt.

Hillerød Savværk.

Fabrik og Lager

af Tagspaan, Lægter, Møllespaan, Pakkasser og Skafter, inden- og udenlandske Træsorter i Klodse, Planker og Tykkelser, Tømmer, Baadebord Skuffe- og Stoletræ m. m.

Lager og Kontorer:

Hillerød Savværk, Hillerød og
Hillerød Savværks Kontor, Udstillingsbygningen Nr. 14,
Kjøbenhavn V.

Af

**Mais, Hvede, Rug, Byg, Havre og
Foderstoffer fra Ud- og Indlandet,**

findes det største og billigste

Lager

hos **Oscar Prior. Kjøbenhavn.**

Øllager-Forretningen

„Fyen“

11 Læderstræde 11, Kjøbenhavn,

anbefaler sig til det ærede Publikum

med alle mulige Sorter Øl, Soda- og Seltersvand, Siphons og Limonader, Gamle Carlsberg, Ny Carlsberg, Aldersro Baiersk Øl, Alliance Porter og Pilsner, Marstrands Wienerøl, Maltøl, Maltextract, Dobbelt Øl, Bitter Øl, alle Sorter Tuborg Øl

samt alt til Forretningen henhørende.

ØLLAGER-FORRETNINGEN „FYEN“

11 Læderstræde 11

P. C. Jensen.

Ordre til Provindserne effectueres hurtigst.

Det gjensidige Brand- og Livsforsikringselskab

„**DANMARK**“.

Hovedkontor: Stormgade 10, Kjøbenhavn K.,

aabent Kl. 10—4.

Agenter over hele Landet.

I **Brandforsikringsafdelingen** forsikres under ikke ugunstige lokale Forhold i Kjøbstæderne:

Indbo for $\frac{6}{10}$ pro mille aarligt,

Varer for $1\frac{2}{10}$ pro mille aarligt.

Afdelingens samlede Risiko ult. Juni 1885: 324 Mill. Kr.

Afdelingens Reservefond ult. Juni 1885: 624,000 Kr.

Afdelingens disponible Beholdning; 633,000 Kr.

I **Livsforsikringsafdelingen** tegnes alle Arter Livsforsikring mod billigste Præmier. **Hele Overskudet** kommer alene de Forsikrede tilgode.

Afdelingens Risiko ult. Juni 1885: 7 Mill. Kr.

Afdelingens Formue ult. Juni 1885: 933,000 Kr.

Vore Chocolader
erholdes hos
d'Hr. Erte-
kræmmere og
Materialister i
Kjø-
ben-
havn.

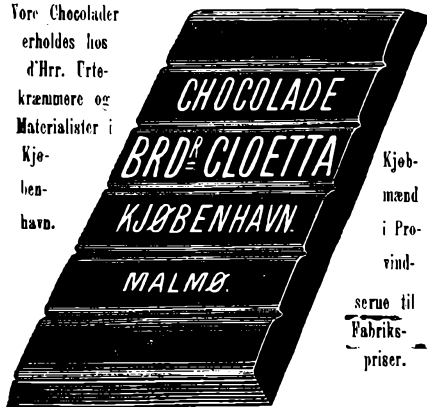

KGL. HOF-LEVERANDEURER.

I Henhold til Loven ere vi eneberettigede til ovenstaaende Varemærke, indregistreret den 10de Mai 1881.

Kjøb-
mænd
i Pro-
vind-
serue til
Fabriks-
priser.

Georg Sørensen & Co.,

Piano-

Fabrik & Magasin,
16, Østergade 16.

Kjøbenhavn.

Krydsstrængede Koncert-

pianoer med

Flygeltone.

Andreas Enna,
Grønnegade 3, Kjøbenhavn K.

Lager en gros & en detail
 saavel af indenlandske som udenlandske

Artikler til Skomagerbrug.

Specialitet:

Fabrikation af naadlede Skafter.

Ordre til Provindserne expederes prompte.



*H. F. Schmidt.
 Dampmøllen ved Langebro Kjøbenhavn K.*

Ivar Chr. Lassen, Lübeck,

Spedition-Kommission.

Agent for

Det forenede Dampskibs-Selskab

i Kjøbenhavn,

Sydfyenske Dampskibsselskab

i Svendborg.

Sagfører R. Andersen,

Hornslet St.

Bird, Wulff & Co.

Gloucester, England.

Exportører af

Salt, Kul, Cokes osv.

Telegram-Adresse: **Birdwulff**, Gloucester,
Kgl. Dansk Vice-Consulat.

C. F. SOLBERG,

Milwaukee, Nordamerika.

Kgl. Dansk Consulat i Milwaukee.

Telegram-Adresse: Solberg, Milwaukee.
Post-Adresse: C. F. Solberg, Danish V.-Consul,
Milwaukee,

Wis.
U. S. A.

Indfordrer Arvemidler og andet Tilgodehavende i de Forenede Stater og i Kanada. — Ordner andet Mellemvær. — Juridisk Agentur.

CHR. CHRISTOPHERSEN,

Christiania.

Fabrikant og Exportør af kemisk &
mekanisk Træmasse.

Disponent for Victoria Hesteskosømfabrik.

Lager af alle Artikler for Savbrug, Træsliberier og
Papirfabriker.

ARNE JØRGENSEN,

Commission og Befragtning.

Kjøb og Salg af Træløst, Is, Kul, etc.

Telegramadresse: **Jørgensen**, Skien.

Mønsted Kalkværker og Fabriker

pr. Sparkjær Station.

98¹/₂ 0/10 kulsur pulveriseret Gjødningskalk,

leveres paa alle Stationer og Havne til meget billige Priser.

Friskbrændt Stenkalk
til yderst lave Priser.

VEILE BANK.

Kjøb og Salg af Vexler paa Ind- og Udlandet samt alle andre Bankforretninger. Inkassationer besørges.

A. HARCK,

Sagfører i Varde.

Sagfører Alb. Westergaard,

Skanderborg.

Sagfører W. Nielsen,

Lemvig.

Specialitet: Hurtig og billig Incassation.

Sagfører Wald. Tortzen,

Silkeborg.

Hurtig og billig Incassation af Fordringer og Udførelse af alle Slags Sagførerforretninger.

Sagfører Clausen i Herning,

hurtig og billig Expedition.

Creditforeningens Sagfører for Vestsjælland,

H. C. Melson,

Sagfører og Branddirektør.

KORSØR.

Overretssagfører Th. Andresen.

Nykjøbing paa Falster.

Møens Diskontobank i Stege,

udfører Bank- og Incassationsforretninger paa Møen.

B. Kromann jun. Marstal,

Manufaktur-, Kolonial-, Isenkram-, Fajance-, Porcel-
læn- og Glashandel.

Grundlagt 1865.

J. Brammer, Helsingør

Hovedagentur og Lager af

Farver til Hjemmefarvning.

Carbolineum „Avanarius,“

Indprægningensmiddel for Træ og Murværk.

S. P. Møller i Hobro,

Jernvare-, Fajance-, Porcellæn- & Glashandel.

Forhandler af justerede Maal og Vægt- Redskaber.

Brand-Assurance-Foreningen i Altona af 1830.

Gjensidig Forsikring.

Foreningen tegner Forsikring mod Ildsvaade, Antændelse ved Lynild, og Gas-Explosion indbefattet under liberale Betingelser og til billige Præmier.

Nærmere Oplysninger samt Foreningens Statuter faaes gratis hos General-Agenturen (Herr Consul B. Bruun i Assens) og hos samtlige Agenturer.

L. Mosbæks Forretning med

undersøgt og garanteret **Frø** i alle til

Landbrug, Skovbrug og Havebrug hørende Slags.

Støvring ved Støvring Station. (Jylland)

Eugen Rüdénburg,

Stettin- Hamburg- Berlin,

Königl. schwedischer & norweg. Hofspediteur

Spedition- Commission.

Specialität: Transport von Gütern nach Dänemark und Skandinavien zu billigen Durchgangsfrachten.

Anton Thaarup, Garver

i Storehedinge,

anbefaler

alle Sorter Læder i prima Varer til billigste Priser
pr. Contant.

Portland-Cement-Fabriken
RØD VIG

Stevns.

Prima Portl.-Cement i friskbrændt, nypakket Vare i $\frac{1}{4}$, $\frac{1}{2}$ & $\frac{3}{4}$ Foust. til billigst Pris. Forsendelse af ethvert Quantum pr. Bane eller af større Partier Søværts til billige Fragter. Styrkeprøver, anbefalinger, Prisliste, samt enhver Oplysning efter Ønske omgaaende franco. Post- & Telegramadr.: Cementfabrik Rødvig.

Incassationer i Vestjylland

ved

Sagfører, Branddirektør **E. Falbe Hansen** i Holstebro.

Godsforvalter ved Stamhuset Ausunggaard.

Agentur for Landmandsbankens
 Hypothekafdeling.

Sagfører Knud Harder, Rudkjøbing,

Branddirektør for Langelands Herreder, Godsforvalter for Faareveile, Skovsgaard og Hjortholm. Juridisk Konsulent for Grevskaftet Langeland. Direktør for »Den langelandske Landbostands Sparekasse»

paatager sig Incassationer samt Kjøb og
 Salg af større Landejendomme.

H. P. Olsens Fabrik og Lager i Hillerød,

af egne patenterede

Ølkasser, Skulle Apparater, Tappe & Proppemaskiner
 anbefales D'Hr. Forbrugere.

Sagfører C. Schultz,

Bolig i Frederiksborg Nyhuse og Kontor i **Hillerød**,

besøger Incassationer hurtigt og billigt, udfører Retssager, anviser Prioriteter og udfærdiger Dokumenter.

Horsens Dampmølles

anerkjendte Fabrikata anbefales.

Obs. Enhver Sæk Flormel, Hvedemel, sigtet Rug- og Bygmel, som udgaar fra Møllen er forsynet med Blyplombe mrk.

„Horsens Dampmølle“.

Trævarefabriken Bastian

Horsens,

Stoletræ, Træ for Vognfabrikanter. Landbrugsredskaber,

Husholdningsartikler m. m.

Horsens.

Jørgensens Hotel.

Hotel af første Rang.

J. P. OLSEN.

Andreas Nielsen,

Urtekram- Vin- og Delikatesseforretning.

Specialitet: Kaffehandel.

Søndergade 24. Horsens.

R. PETERSEN

SAGFØRER.

Horsens.

H. F. J. ESTRUP,

Arkitekt.

Horsens.

Specialfabrik for Meierisager.

Andreas Vang, Aalborg.

Maskinfabrik og Jernstøberi.

Anlæg af Centrifugemejerier for Damp- og Hestekraft, Vand- og Ismejerier m. v. Kjøb og Salg af brugte Dampmaskiner etc.

Dampskibs-Selskabet



„Thingvalla“

befordrer Kahyts- og Mellemdækspassagerer

direkte

fra

Kjøbenhavn—New-York

omtrent hver 14de Dag

med de nye første Klasses for Passagerer bekvemt indrettede Dampskibe:

Hekla, Kapt. Thomsen,

Island, Kapt. Skjødt.

Gejser, Kapt. Møller,

Thingvalla, Kapt. Laub.

Indskrivning kan daglig finde Sted og nærmere Oplysning meddeles hos Selskabets befuldmægtigede Agent:

N. C. Christensen, „Dampskibspladsen“ Aalborg.

PETER GRÖNNING,

Aalborg.

Exportør af Landets raa Produkter, nemlig: Uld, Hestehuder, Fæhuder, Fedeskind, Kalveskind, Uldskind og Faareskind etc. etc.

Forretningen er begyndt 1851.

Sagfører C. Vogler, Aalborg

Nytorv 14.

Udfører Incassationer i Jylland hurtigt og billigt.

Wilhelm Staun i Aalborg,

Klædehandel en gros.

Prøver forsendes franco og gratis.

BUCH-MØLGAARD,

SAGFØRER I VIBORG.

Repræsentant for Ny jyske Kjøbstads Kreditforening.

C. J. Brøndums Hvidgarveri,

Viborg.

Samt Indkjøb af Huder og Skind.

NÆSTVED DISKONTOBANK,

Incassation af Vexler, Anvisninger etc. besørges
mod billig Provision.

Sagfører Chr. Fester, Næstved.

Incassationer paa Sydsjælland besørges hurtigt og
billigt.

Cand. jur., Sagfører V. Evers,
Ringsted.

Nicolai Jørgensens

Mode- og Manufakturhandel, Ringsted.

Lager af Kjøletøjer, Schawler, Foraars- og Efteraarsoverstykker.

Herreekviperingsforretning,

Klæde, Dyffel, Buckskin, Vinter-Overfrakker, Rejsekapper, Rejsetæpper
og Regnfrakker. Hele Klædninger leveres efter Maal paa meget kort Tid.
Udstyrsartikler, Sengefjer og Duun, færdige Sengklæder,
Fjedre, Krølhaar og Hømadratser, Jernsenge, Vugger
Symaskiner m. m.

Underretssagfører Fred. Dreyer i Slagelse,

Specialitet: Incassationer.

Cand. pharm. A. Andersen & Co., Slagelse.

Anbefaler til Forhandling med stor Rabat:

Honning Punsch, Fin Taffel Mjød, Cacao Likør, Crème hygienique, Mærkeblæk
til Linné. Herlovian Flowers, ny Parfume, forfriskende, belagelig
Vellugt, i Fl. a 50, 80, 100 & 150 Øre detalj.

H. Rasmussens Sønner,

Jernstøberi & Maskinfabrik,

SLAGELSE.

De forenede Granitbrud og Stenhuggerier ved Rønne.

Gravmonumenter, skaarne Granitplader saavel ru som polerede fra $\frac{1}{2}$ " Tykkelse og opad. Bygningsstene samt alt til Stenhuggeriet hørende.

A. P. Brodersen,
Rønne.

Th. Rübner-Wissing,

RØNNE.

En gros Forretning i Vine & Spirituosa, Material- Kolonial & Delikatessevarer. Fabrik af kemiske, tekniske & økonomiske Artikler.

Agentur- og Commissionsforretning.

St. Clara Mølle

ved Roeskilde.

Papir- & Papfabrik.

J. Westberg.

Sagfører N. C. P. Petersen,

ROESKILDE,

Hotel „Brage“ Randers.

Undertegnede anbefaler det høitærede Publikum 24 gode monterede Værelser, proper og prisbillig Betjening.



Table d'hôte
Kl. 1
Servering
a la carte
hele Dagen.
Omnibus ved
Togenes
Ankomst.
H. Sørensen.

Bryggeriet, Heimdal“

Randers

eneste Indehaver og Disponent:
Sophus Trampenberg,
 tilbyder

Baiersk-Øl, Hvidt-Øl, Husholdnings-Øl.

Indregistreret Varemærke.



Indregistreret Varemærke.

Denne Sundheds-Bitter er anerkjendt overalt for sine heldige Virkninger mod Maveonder, Brystslim, Svækkelse, Bleg-sot m. m., og vil Enhver, der bruger denne, sikkert finde Anledning til at anbefale den til Andre

Elixiren faaes i enhver By overalt i Danmark.

Obs. Kun ægte, naar ovenstaaende Varemærke W. P. findes paa Flaskens Etiket og i Seglet F. i grøn Lak.

Attester for de ved min Sundheds-bitters Brug fremkomne Resultater følge med hver Flaske.

N. C. Mørch's Fiskeexport,

Frederikshavn

anbefaler alle Slags Saltvands fersk Fisk, saasom Kuller, Rødspætter, Makrel, Sild, Hummer og Torsk.

Telegramadresse: Mørch.

SS Simonsen, Frederikshavn. **SS**
 Fiskeforsendelse en gros & detail.

T. C. Nielsen, Hjørring,

Metal & Jernstøberi samt Maskinfabrik.

Lager af

Landbrugsmaskiner og al Slags Støbegods.

Vendsyssels Fiskeexportforretning i Hjørring

med Filial i Aarhus,

torsender alle Slags fersk Fisk til billigste Dagspriser. Navnlig anbefales Torsk, Kuller, Rødspætter og Sild, samt røget Lax. Norsk Fuglevildt, Ryper, Urfugle etc. haves om Vinteren.

Sagfører Jakobsen,

Hjøring.



Fabrik. Aarhus.

Th. Løse & Co. Kjøbenhavn og hos M. Andersen, Aarhus.

Dette Fabrikat, der er anbefalet paany af danske Autoriteter, er hovedsagelig tilberedt af indtørret Mælk. Anbefales Dicc. Læger saavel som Mødre til Børns kunstige Ernæring. Udvalgt paa de fleste Apotheker. Hovedforhandling hos Herred

Kul og Cokes

Eneforhandling af »Hemmoor« Cement og patenteret Rørvæv for Danmark, samt Lager af andre Bygningsartikler.

V. BOYE & WATT,
Aarhus.



Dampskibs-Selskabet „Thingvalla“

befordrer Kabys- og Mellemdækspassagerer

direkte

fra

Kjøbenhavn—New-York

omtrent hver 14de Dag

med de nye første Klasses for Passagerer
bekvem indrettede Dampskibe:

Hekla, Kapt Thonisen

Island, Kapt. Skjødt.

Gejser, Kapt. Schjerbeck.

Thingvalla, Kapt. Laub.

Indskrivning kan daglig finde Sted og
nærmere Oplysning meddeles hos

Selskabets befuldmægtigede Agent:

Alfred Bjørnbak,

Søndergade 66, Aarhus.



Alfred Bjørnbak's

BOGTRYKKERI,

Søndergade 66, Aarhus,

nyt, elegant & storsartet monteret, anbefales med alt til
Faget henhørende.

Post & Telegramadresse:

Bjørnbak, Aarhus.

Th. Sørensen & Co.,
 en gros Forretning i Manufaktur.
 Studsgade Nr. 10,
 AARHUS.

Brødrene Thomsens
Billedskjærer- & Stukkør- Etablissement,
 AARHUS.

Alle Slags Billedskjærerarbejde udføres, samt Modeller for Metalstøbere. Gibsgesimser og Loftsrosetter haves paa Lager i rigt Udvalg. Facadedekorationer leveres efter Bestilling i enhver Stilart.

L. HAMMERICH,

Fredens Torv 12, Aarhus.

Forretning i Bygningsartikler.

Specialitet:

Cement og Tagskifer.



Sagfører J. P. Sørensen,
 Kontor: Søndergade Nr. 7.
 Incasso- & Oplysningsbureau.
 Aarhus.

Jernbanehotellet i Aarhus

vis a vis Banegaarden,
 anbefales ærede Rejsende.

Aarhus

Sagfører

Aarhus

Valdemar Christensen,

Incassationer over hele Jylland hurtigt og billigt.

P. Jørgensens Sønner,

Odense, Nørregade 58—60.

Kolonial- Korn & Produkthandel samt Brænderi og
 Ølbryggeri.

Sagførerne

E. Kjørboe og C. Knudsen

drive Sagtørervirksomhed i Fællesskab.

Kontor:

Vestergade Nr. 7,

overfor Raaarhusporten.

Odense.

Artesisk Brøndboring,

saavel som alle andre Vandforsyningsarbejder udføres af
Undertegnede.

Min Fader, Vandmester K. Knudsen, har overladt mig denne Del af sin i 60 Aar drevne Forretning, jeg arbejder saaledes med betydelig Erfaring og har med mit specielle Kjenndskab til Maskinfaget, saavel som ved mine Forbindelser med Fagmænd i Tyskland, England og Amerika set mig i Stand til at indføre betydelige Forbedringer i Værktøjet i Sammenligning med de nu almindelig anvendte, saa Arbejdet udføres hurtigt, sikkert og billigt. Overflag udarbejdes gratis.

M. Knudsen,
Maskiningeniør og Fabrikant. Odense.

Hotel St. Knud

30 nye
monterede
Værelser.

ved

C. d'Lony

Nærmeste
Hotel ved
Banegaarden.

ODENSE.

Hotellots Vogn møder ved alle Tog.

Telefon 84.

P. Roulund, Odense.

Sortebrødretovej 19—21.

Patent Drivremmefabrikken i Odense.

Fabrikation af Patent Drivremme og
Sprøjteslanger af Hamp. samt Bomulds
Centrifugeremme 3 dobbelte, uden
Sammensyning, som hverken strækker
eller kryber ind (nyt Patent)

Belønnet ved forskellige
Udstillinger med første
Klasses Udmærkelse.

Saltraffinaderi.

Fabrikation af
fineste krystal Taffelsalt | 98 pCt.
fint Smørsalt | Clornatrium
fint og grovt Kjøkkensalt.

Prisliste tilsendes paa Forlangende.

L. Bredsted's Planteskoler

i Odense

anbefaler Frugttræer af alle Former, Roser, stedsegrønne Træer, Allétræer, Hegnsplanter, Træer og Buske til Haveanlæg etc.

Exam. jur. J. G. Hansen,
Klingenberg Nr. 16, Odense.

Auktionsholder og Incassationsforretning.

Sagfører J. Hansen, Odense.

Nørregade 19.

Incassationer udføres hurtigt og billigt over hele Landet.

R. C. Danielsen,

Sagfører,

Odense, Vestergade 33.

Hurtig Incassation af Fordringer over hele Landet.

Sagfører H. P. Hansen,

Nørregade 47, Odense.

Udfører Incassationer over hele Fyen.

Sagfører J. P. Jacobsen, Odense,

Overgade 24.

Incassationsforretning for hele Landet. Agent for Livsforsikrings-
selskabet "Victoria".

Fr. Knudsen, Fredericia.

Lager af Manufakturvarer en gros.

Salt, Cinders & Cokes Fabriker,

samt Kul Forretning

Christiansholms Fabriker

i Fredericia.

Aug. Schmidt, Kolding.

Directe Importeur af Hvedeklid & Flormel fra Baltische Mühlen- Gesell-
schaft Neumühlen bei Kiel

Konrad Jørgensen.**Kolding.**

Bogtrykkeri med nyeste og bedste *Maskiner* og *Skrifter* og med *Priser*, der imødegaa enhver Konkurrence.

Højskolebladet, udgivet af Konrad Jørgensen, er et af de mest udbredte Blæde i Landet og egner sig fortrinlig til Avertering.

Sagfører Buch, Kolding,

udfører Inkassationer i Syd- og Vest-Jylland, særlig i
Kolding og **Holsted** Jurisdiktioner.

C. Commichau & Co.

Trikotagefabrik. Spinderi. Farveri.

Anbefales.

Silkeborg.

Anbefales.

J. Harpøth,

Prokurator & Bankbogholder. Lemvig.

Fransk Konsularagent.

Inkassations- & Sagførerforretning etc.

Sagfører Esmann,

Lemvig.

C. Jespersens Hotel i Lemvig.

Nyt, komfortabelt for Handels- og Lystrejsende.

Toure til Vesterhavet med Harboøre Højdebygninger og det dejlige Bovbjerg Fyr, hvormed daglig Forbindelse haves.

Sagfører Bertel Vestergaard.

Vestervig i Jylland.

BRABRAND BRYGHUS.

Brabrand Station.

Ølbryggeri og Malteri.

„Dansk Bryggerskole“.

Elever optages til hver 1ste Januar, 1ste April, 1ste Juli og 1ste Oktbr.
Moderat Pris.

Actieselskabet Scandia.

FABRIKERNE I RANDERS.

Jernbanemateriel, Dampsporvogne og almindelige Sporvogne. Luxus- og Løndbrugs-
Vogne, Hjul og Hjuleger, Dampsnedkeri, Stolefabrikation — Excelsiorstole.

Nyborg Eddikefabrik.

Pasteuriseret Eddike.

C. F. Schalburg.

Kampmann, Møller & Herskind.

Import og Lager af

Skotske og engelske Kul og Kokes, glasserede Rør, Portlands
Cement, gullandske, Kinnekulla og Mosaikfliser, engelske
Jernsten, ildfaste Sten, Ler etc.

Aarhus.

Emanuel Brockmeyer

anbefaler.

Et
velassorteret
L A G E R
af
Urtekram- og Delikatessevarer.
Ægte importerede
Vine, Spirituosa.
Ægte importerede
Cigarer og Tobakker.
Dampstødte Krydrier.
Sæber og Parfumer
m. m.
Forretningsprincip:
Stor Omsætning.
Lille Avance.

Hjørnet af Hersegade og Ahlgade. Roskilde.

Hotel „Prindsen“**ROSKILDE**

anbefales de ærede Reisende.

P. Mathisen.

Carl Frederiksen,**ROSKILDE,**

anbefaler: salt og roget Spæk og Brystflæsk, mildtsaltede røgede Skinker, fine Spegepølser samt Svinefedt. — Til Forhandling billigt.

J. Lauritzen, Esbjerg.

En gros & en detail.

**Kuloplæg, Kunstgødning, Trælast, Foderstoffer,
Bygningsartikler. Spedition udføres.****Hotel du Nord, Hjørring.**

Hotel 1ste Klasse, anbefales de ærede Reisende.

Vogne til Vesterhavet forefindes. Stor Have med Keglebane etc.

Ingvard Sørensen, fhv. Bryggerieier i Aalborg.**SVENDBORG.****WANDALLS HOTEL.**

Lille **Aalborg ny Materialhandel.** Stor
 Avance. Omsætning.

Eneudsalg fra **4, Kongensgade 4,** Eneudsalg fra
 ved
 Kgl. Hof-Vinhandlere **Johan Jensen, Cand. pharm.** Kgl. Hof-Vinhandlere
C.H. Mønster & Søn, en gros & en detail. **C.H. Mønster & Søn,**
 Kjøbenhavn. Lager af: Kjøbenhavn.

Kolonial-, Material-, Delikatesse- & Toilettartikler.

Malervarer og tekniske Artikler

(Syrer i Balloner, Kemikalier o. s. v.)

Specialitet: samt største Udvalg paa Pladsen af Specialitet:
! O S T ! S V A M P E . ! K A F F E !

Sagfører Oldager i Varde

besørger **Inkassationer** over hele Jylland, specielt i **Varde, Esbjerg,**
Fanø, Tarm, Skjern og omliggende Landjurisdiktioner.

P. S. Winchell, Bøttern & Co. Nakskov.

Korn, Foderstoffer, Trælast, Kul m. m.

Klubbens Hotel i Ribe.

G. Groth.

Sagfører A. Kühl,

Ærøeskjøbing,

paatager sig **Inkassationer hurtigt og billigt.** Vexelfordringer inkasseres
 skadesløst for Kreditor.

P. Olsen.

Kolonial-, Produkt- & Materialhandel.

Nykjøbing paa Sjælland.

Jernbane-Hotellet i Veile,

som 1883 er ombygget og betydelig udvidet, indeholder ca. 20 komfortable og smukt monterede Værelser, som i Forbindelse med Hotellets
 Restaurations- & Caffé-Lokaler anbefales i de ærede Reisendes Erindring.

Ærbødigst **Ole Jensen.**

J. C. Christiansen.
VEILE.

Brænderi & Pressegjærffabrik.
Fuselfri Brændevin & Akvavitter anbefales.

C. S. Nielsens

Kolonialforretning en gros i Veile anbefales
D'Herrer Forhandlere.

Et stort og smukt Udvalg af
GRAVMONUMENTER
anbefales til billigste Priser ved
O. N. Offersen, Sønderbro, Veile.

NIELS SVENDSEN,
SAGFØRER.

Ringsted.

Inkassationer paa
Ringsted, Sorø og Slagelse.

Hotel „Postgaarden“

RINGSTED

anbefales de ærede Reisende.

N. P. Jacobsen.

„**Jyllandsposten**“ udgaar baade Morgen og Aften. Særlig Telegrafledning fra Kjøbenhavn. Centralorgan for hele Jylland. Organ for Handels-, Haandværker- og Landboforeninger.

Avertissementer faa gennem „Jyllandsposten“ den vidests Udbredelse overalt i Jylland. Avertissementer fra hele Jylland om Eiendomme til Kjøbs og Salg, Auktioner, Licitationer, ledige Tjenester, Tjenestesøgende etc. findes i „Jyllandsposten“. Aarhus.

Aalborg Stiftstidende

udgaar 6 Gange ugentlig i stort 6spaltet Format og er uden Sammenligning **det mest udbredte Provindsblad i Danmark**, hvorfor det særligt egner sig for Avertering. Avertissementsprisen er 16 Øre pr. Petittlinie og 18 Øre pr. Korpushnie for første Indrykkelse og Halvdelen for hver følgende Gang. NB. Stadigt Averterende erholde Rabat.

Horsens Dampsnedkeri
&
DECORATIONSFORRETNING.
Horsens.

LIVSFORSIKRINGSSELSKABET NEW-YORK.

Uddrag af dets 41de Aarsregnskab den 1. Januar 1886.

Indtægter i 1885.

Forsikringspræmier	Kr. 44.063.012. 62
Livrente-Indskud	» 3.408.242. 62
Renter og Leje samt Udbytte af solgte Ejendomme	» 12.683.288. 72
	<hr/>
	Kr. 60.154.543. 96

Udgifter i 1885.

Dødsfald	Kr. 11.190.877. 71
Blandede Forsikringer (udløbne eller diskonterede)	» 2.767.819. 95
Livrenter	» 3.355.539. 21
Udbytte til de Forsikrede	» 6.310.799. 61
Tilbagekjøbte Policers	» 5.039.107. 23
	<hr/>
Ialt udbetalt til de Forsikrede	Kr. 28.664.143. 71
Gjenforsikringer og Skatter	» 933.381. 05
Provisioner. Lægehonorar. Agentur- og omkostninger	» 7.552.691. 30
Administrationsomkostninger, Gager, Tryksager	» 1.822.589. 72
	<hr/>
	Kr. 38.972.805. 78

AKTIVER.

Kassa og Deposita i Banken	Kr. 7.621.543. 46
Værdipapirer (efter Dagskursen Kr. 138.031.664. 77)	» 125.525.119. 00
Faste Ejendomme	» 25.580.734. 46
Laan paa 1ste Prioritet i Ejendomme, brandforsikrede for Kr. 61.568.100, hvis Policers ere overdragne Selskabet som Extra-Garanti	» 67.760.358. 80
Laan paa kort Termin mod Sikkerhed i Værdipapirer, som den 31. December 1885 havde en Værdi af Kr. 2.218.242. 24	» 1.684.727. 10
Laan paa Præmier paa løbende Policers, hvis Reserve er over Kr. 7.200.000	» 1.552.389. 82
Præmier, hørende til Forretningsaaret, men som først forfalde efter 31. December 1885	» 3.276.772. 38
Præmier, indsendte til Inkasso	» 2.148.165. 12
Saldo hos Agenterne	» 216.953. 78
Paaløbne Renter til 31. December 1885	» 1.624.219. 39
Overskud af Værdipapirerne efter Dagskursen den 31. Decbr. 1885	» 12.506.545. 77
	<hr/>
	Kr. 249.497.528. 58

PASSIVER.

Reserver for Kapital-Forsikringer og Livrenter	Kr. 209.707.944. 98
Resterende Udbytte at betale til de Forsikrede. Udbetalinger ved Dødsfald, Blandede Forsikringer og Livrenter, som ere under Opgjørelse	» 1.661.578. 95
Udbytte tilhørende Tontinefondet	» 11.655.933. 77
Forudbetalte Præmier	» 111.695. 84
	<hr/>
	Kr. 223.137.153. 54

Overskud af Aktiverne efter Selskabets Beregningsmodus (Reserven 4 ⁰ / ₁₀)	Kr. 26.360.375
Overskud efter Staten New-York's Beregningsmodus (Reserven 4 ¹ / ₂ ⁰ / ₁₀)	» 49.347.966
I 1885 udstedte Selskabet 18.566 Policers til Beløb af	» 255.690.946
Den 1. Januar 1886 udgjorde det hele Forsikringsbeløb	» 968.949.429

Prospektus og nærmere Oplysninger laas hos Selskabets Agenter samt i Direktionen for Danmark: **Vimmelskaffet 47, Kjøbenhavn.**

Kjøbenhavns Handelsbank,
Selskabets Bankierer.

S. Löwener,
Direktør.

„Berlingske Tidende“,

(138^{te} Aargang),

redigeret af Dr. phil. E. Manicus,

udkommer i Kjøbenhavn

hver Søgnedag, 2 Gange daglig,

i udvidet stort, sexspaltet Format.

Kontor: Pilestræde Nr. 34,

aabent fra Kl. 8 Morgen til Kl. 7 Aften.

Bladet giver en fuldstændig Oversigt over alle vigtige og interessante Begivenheder i Ind- og Udlandet, samt daglige telegrafiske Meddelelser, og da det udkommer baade om Morgen og om Eftermiddagen, vil det hurtigst muligt kunne bringe dem til sine Læsesers Kundskab.

Hovedavisen, der udgaar om Eftermiddagen, vil her i Byen blive tilstillet Abonnenterne i Tiden mellem c. Kl. 5—7 og blive afsendt til Provindserne med de samme Aften afgaaende Jernbanetog.

Morgenavisen indeholder som Supplement til Hovedavisen Meddelelser, der ere indløbne efter dennes Slutning, og Avertissementer, hvoriblandt alle retslige Bekjendtgørelser for hele Landet: alle Proklamata, Skifteindkaldelser, Auktioner o. s. v.

Bladet indeholder i Reglen hver Aften **Feuilleton**, hvori der meddeles et Udvalg af Udlandets bedste Romanfrembringelser.

Avertissementer, der optages baade i Aften- og Morgenavisen, indrykkes efter en lav Taxt, og paa Grund af Bladets store Udbredelse og Beskaffenheden af dets Læsekreds, idet denne omfatter alle Stænder, kunne Indsenderne vente, at deres Meddelelser ville komme til den almindelige Kundskab, som tilsigtes. Avertissementer saavel fra **Inden-** som **Udenbys** indleveres eller indsendes til Bladets Kontor, **Pilestræde Nr. 34 i Stuen**, der er aabent hver Søgnedag fra Kl. 8 Morgen til Kl. 7 Aften. Udenbys vil Betalingen blive afkrævet paa en let og bekvem Maade, og Billetter, der indlægges i Henhold til Avertissementer, tilsendes regelmæssigt med Posten 2 Gange ugentlig, for Tiden Onsdag og Lørdag.

Abonnementsprisen er **kvartalsvis** 5 Kroner — i Provindserne, hvor alle kongelige Postkontorer og Brevsamlingssteder modtage Abonnement, med Tillæg af Postgebyret, — **maanedsvi**s 1 Krone 70 Øre. **Morgenavisen**, hvorpaa der kan abonneres særskilt, koster 2 Kroner 50 Øre Kvartalet (i Provindserne med Tillæg af Postgebyret).

**De forenede Nederlandske Brandforsikrings-
Selskaber af 1845**

tegner Forsikringer mod Ildsvaade til *billige og faste Præmier* ved
Generalagenturet for Danmark.

Aug. Lillienskjold,

Julius Fridericia,

Nørregade Nr. 21. Kjøbenhavn. Nørrevoldgade Nr. 25.

Th. Brandts

Fabrik af

Jern- & Træsenge,

Havemøbler og Gelændere.

Nr. 20, Amagergade Nr. 20,

Hjørnet af Sct. Annægade.

Kontor & Lager

Pilestræde Nr. 10, Kjøbenhavn.

Jernpengeskabe.

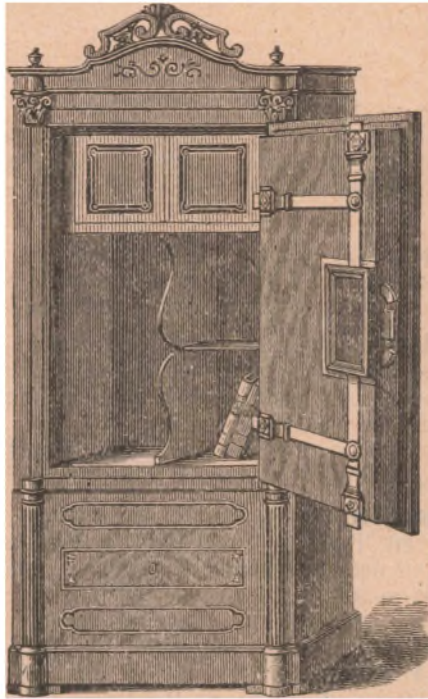

Jernpengeskabe.

Møbelbeslag til Brug for Sadelmagere & Møbelhandlere.

SMØREXPORT.

Fineste Smørproduktioner fra Herregaarde og Fællesmejerier **kjøbes i**
Kontrakt til høieste Priser af

Eug. Reimann & Co.,

Amaliegade 5, Kjøbenhavn.

E. Svanekeiær.

Dyrkjøb 7 (ved Frue Kirke) Kjøbenhavn K.

Agentur- & Kommissionsforretning.

I Forbindelse hermed fører jeg

et stort Lager af importerede og indenlandske Cigarer.

Formedelst kontante Indkjøb, kun **ringe Driftsomkostninger**, da jeg fører Cigarforretningen ved Siden af min anden Forretning, og en lille Avance kan jeg levere en fortrinlig Vare **usædvanlig billigt**.

Særlig anbefales nedennævnte Mærker:

Monte Christo Kr. 12,00. Rio Sella Kr. 11,00.

Flor de Creta Kr. 10,00. Ultramar Kr. 9,00. Flor Oloroso Kr. 8,00.

La Real Kr. 7,00. Pro Omnia Kr. 6,50.

Intimo Kr. 6,00. Fortuna Kr. 6,00. Arion Kr. 5,50.

Altura Kr. 5,00. La Palma Kr. 4,00.

Prenzados prima Kr. 6,50.

NB. Havanna Udskud prima Kr. 4,50. NB.

Til **Provindserne** sendes Prøvekasser med forskjellige Sorter paa Forlangende.

I Kjøbenhavn og Forstæderne leveres Cigarerne frit tilbragte, hvorimod jeg paa Grund af den lille Avance, jeg beregner mig, ikke kan levere dem franco Provindserne, men frit paa Bane her eller frit ombord her.

Hansen & Truelsen,

Drops-, Rocks- og Konfekt-Fabrik.

37, Løngangsstræde 37, Kjøbenhavn K.

Sophus Kjær & Søn,

Smør- og Ostelager,

Grønnegade 39, Kjøbenhavn K.

Kompagnistræde 20.

Johs. Myhre

Kjøbenhavn K.

Agentur- & Commissionsforretning

i forskjelligt **Manufaktur**, særligt **Garner til Fabrikation**,
Klædevarer og Kjølestoffer.

Vesterbroes Stentagpapfabrik,

KJØBENHAVN,

Kontor:

Vestergade Nr. 2,
K.

Fabrik:

Vesterbrogade Nr. 139,
V.

anbefaler:

Prima Tagpap og Asphalt til Strygning af Mure.
Lægning af naturlig og kunstig Asphalt udføres.

Bryggeriet Rabeshave.

K. C. Hansen.

Langebrogade 6, Kjøbenhavn C.

Bajersk Lagerøl & Wienerøl

samt

alle Sorter Hvidtøl, Bitterøl & Dobbeltøl.

Møbelfabrikant

C. D. H. Willrodt

af

Sofa, Stole og Borde.

4, Helsingørsgade 4.

Kjøbenhavn K.

Ole Vorm, Kjøbenhavn K.

Tarr & Wonsous
Patent Metal Bundfarve,

som hertillands i Løbet af de sidste 4 Aar har vundet en stor Udbredelse paa Grund af dens udmærkede Egenskaber, faaes kun ægte hos Fabrikanterne i Gloucester Mass America, med paaklæbet dansk Brugsanvisning i $\frac{1}{4}$, $\frac{1}{2}$ & $\frac{3}{4}$ Gallons hos mig og mine Forhandlere i Provindsbyerne.

H. S. Hansen,
Amaliegade Nr. 35, Kjøbenhavn K.,
 Agent for Danmark.

Lemvigh & Co.,
Niels Juels Gade Nr. 5,
Kjøbenhavn K.

Forretning i Metaller.

Dépositaires for Danmark for la Société de la Vieille
 Montagnes Zinkværker.

Lager af Zinkhvidt, Zink i Plader og Blokke, Zink-sold, Zinksøm, Zinktraad, Blikplader, engelske og svenske galvaniserede Jernplader, galvaniseret Baand-jern, rhinske Jernplader, blank og galvaniseret Jerntraad, Messingplader, Kobberplader, Messingtraad, Tin i Blokke og Stænger, blanke og galvaniserede Søm, Bly i Plader og Blokke o. s. v.

C. A. Martens

(etableret 1855).

Fabrik & Export af Skindhandsker.
 St. Hansgade 6. Kjøbenhavn N.

Wright & Gildsig.

Commissions- & Agentur-Forretning.

Import & Export af Kornvarer og Foderstoffer.
Nytorv 11. Kjøbenhavn K.

„Græske Vine“.

De bedste og billigste Druvine, der findes i Handelen.

Hoveddepot for Danmark:

2, Vestergade 2, Kjøbenhavn K.

N. S. Dam & Co.

Et udsøgt Lager af øvrige gangbare Vine & Spirituosa anbefales.

J. P. Lindhard & Co.

Østergade 58, 1. Sal, Kjøbenhavn K.

Fabrik og en gros Lager af Corsets med Tilbehør, Krinoliner, Skjorter, Fibestrimler, Damekraver, Festons, Slør, Manschetskjorter, Herrekraver, Flipper, Manschetter, Slips, sorte og coul. Cravattes (Humbugsleifer) og Kraveknapper m. m.

Alfr. Nicolaysen,

Vexelmægler i Kjøbenhavn.

Kontor: Vestergade 16.

Køb og Salg af Obligationer og Aktier.

E. Frandsen & Meyer,

Halmtorvet Nr. 57, Kjøbenhavn K.

Fabrik af: kunstige Gjødningsstoffer, graa Cement, hydraulisk Kalk, fint graat ildfast Ler og Foderbenmel.

Lager af: Portland Cement af Mærkerne „Johnson & Co.s“ (Elefantmærket) „Pahlhude“, Stettiner af Mærkerne „Stern“ og „Quistorp“ samt af Vogns mørelse og Maskinolier.

C. Krügers Tapetfabrik & Udsalg

af Tapeter, Rullegardiner, Persienser og Tapetlister.

Skindergade 31, Kjøbenhavn.

O. Hansen.

Laxegade 7. Kjøbenhavn K.

S M Ø R.

Danske & Amerikanske Fedevarer.

Fabriken Marseille.

Gyldenløvesgade 6 og 8, Kjøbenhavn K.

Specialiteter:

Blanco Sæbe. Blanco Pulver. Ægte Marsillesæbe. Toiletsæber.

J. A. Jerichau & Co.

POSSEMENTFABRIK.

Amagertorv 21. Kjøbenhavn K.

M. J. Königsbruck's Eftfl.
Fabrik af Blikdaaser m. m.
6, Peder Skramsgade 6, Kjøbenhavn K.

Gravmonumenter

af poleret Granit, Marmor og Sandsten, i stort Udvalg, til billigste Priser.

H. Svenstrup,
Kapelvei 13, Nørrebro, Kjøbenhavn N.

A. Korsgaard-Jensen,

Vendersgade 19. Kjøbenhavn K.
Export- & Commissionsforretning.
Smør, Ost, Æg, Vildt, Uld, Huder, Skind m. m.

Dampdreieriet, Strandgade 32, Kjøbenhavn C.

anbefaler:
 Skibsblokke, Keglekugler, Dørgreb, Pokkenholt (en gros & en detail),
 Knipler, Hammerskaffer m. m.
 Alt til enestaaende billige Priser.

L. Johansens Eftfl.,

Vildersgade 24. Kjøbenhavn C.
Lager af alt til Rebslagerfaget henhørende, saasom: Pakliner, Pakhyssing, Gjorde, Seilgarn, Tøierreb, Skagler, Grimer, Hør- og Hampepaggarn, Pakgarn til Vand- og Gasrør, selvsmørende Pakninger til Dampmaskiner m. m.
 Alt af 1ma Kvalitet og til billige Priser.

Lauritzen & Comp.

Farvehandel. Børggade 48. Kjøbenhavn K.
 Farve- & Lakfernisfabrik, Lager & Udsalg af alle Sorter Farver, Lakker, Pensler, Broncer samt Linolie og Fernis.
 Specialitet: Gulvglandslak samt Indigo-Blaaningspapir.

Nørrebros Glasværk.

Frederikssundsvei Nr. 58. Kjøbenhavn N.
 Fabrik og Lager af alle Sorter Hvidtglas og Lampeglas.

L. Engelke.

D R I V R E M M E

af Kærnelæder, Gummi og Bomuld.

Leopold Gyth,
Holbergsgade 18. Kjøbenhavn K.

P. ROHMELL'S
Tændstikfabrik,
 Frederikssundsvei Nr. 3 & 5. N.
 Fabriksmærke „**NIELS JUEL**“.



Grundlagt 1837.

(Bag Hovedvagten)

Kjøbenhavn.



C. A. Rosteds

Etablissement for polstrede Møbler og Reiseeffekter.

Gothersgade No. 9 & 103.

Kjøbenhavn K.

Fabrik af Patent Finerkufferter,

40 pCt. lettere end Trækufferter.

Patenter

udtager jeg overalt i eller udenfor Europa.

Gjennem mine Forbindelser i alle Hovedstæder besørger
 Salg af Patenter eller andet hensigtsmæssigt og fordelagtigt
 Arrangement ordnet.

Patent-Kontoret i Udstillingsbygningen.

Kjøbenhavn.

A. Steenberg,
 Red. af „Industri-Tidenden“.

Asmussen & Co.

Kjøbenhavn. Brolæggerstræde 11.

Agentur- og Commissionsforretning i Korn og Foderstoffer.

Fabrikanter af Dansk Æggepreserveringspulver, som konserverer Æg over 12 Maaneder friske og sunde. Fabrikatet faaes i næsten hver velassorteret Kolonialvareforretning og i alle Provindsbyer.

Direkte Ordre blive omgaaende effektueret.

Vi maa indstændig henlede Opmærksomheden paa vor indregistrerede nedenstaaende Varemærke, som findes paa alle vore Daaser, thi **kun** derved er man sikret for Forfalskning.

1ma Referencer, engelske, tydske, amerikanske, staa til Tjeneste.



Emile Bauzin,

Håvre.

1 Rue du Bocage-de-Bléville og Quai d'Orléans 75,

Dampskibsexpedition og Befragtningsforretning.

Agent

for

Det forenede Dampskibsselskab, Kjøbenhavn,

og

För nya Ångfartygs Aktiebolaget „Götha“, Göteborg,

samt flere franske Kystlinier,

besørger Speditioner, Fortoldning og Transit

hurtig og billig.

Marstrand & Rubow, Maskinfabrik & Jernstøberi.

Vesterfælledvej 6. Kjøbenhavn V.

Fabriksudsalg Vesterbrogade 2 C. (Åxelhus).

Opvarmningsanlæg.

Bygningsarbejde.

Kakkelovne.

Komfurer.

Transmissionsdele.

Kraner.

Mølleanlæg.

Riffelmaskine til Møllevalser.

Mejerianlæg.

Teglværksmaskiner.

Bølgeblikskure & -huse.

Pumpeanlæg.

Dampkjedler.

Dampmaskiner.

Prospekter og Overslag paa Forlangende gratis.

Nyt Kontorkort over Europa

samt Middelhavet og de omliggende Lande, tegnet og lithograferet af Oberst F. Christiani. Størrelse 60 × 49", elegant og solidt oplæbet paa dertil særlig fabrikeret Lærred, med sorte Stokke med Knapper og med en fortrinlig Lak, som ikke gulner og ikke springer af.

Pris 25 Kroner.

Dette Kort vil ved sin Størrelse, sine livlige Farver og sit hele elegante Udseende være en Prydelse for Kontorer og Herreværelser.

Faas i alle Boglader og hos Forlæggerne

Lehmann & Stage, Klareboderne 3, Kjøbenhavn K.

De foren. Malerm. Farvemølle.

Kjøbenhavn.

Damp-Farvemølle & Udsalg.

Fernis-Kogeri.

Grønnegade 33. K.

Vesterfælledvei 44.

Anbefaler: Prima tørre og olier. Farver, Fernisser, Copal- og Sprit-Lakker, Tubefarver, Pensler, Paletter, Spartler, ægte Brysseler- og Nürnberger-Dukat-Guld, Metal-Guld og Sølv, Broncer i alle Farver, Maskin-, Chablon- & Sandpapir etc. etc.

Procurator Thorvald Lund

Hyskenstræde 12, Kjøbenhavn K.

udfører Inkassationer i Danmark, Sverige og Norge.

Thorvald Lund

Rechtsanwalt, Hyskenstræde 12, Kopenhagen, K.

effektuert Incasso in Dänemark, Schweden und Norwegen.

Thorvald Lund

Attorney, 12 Hyskenstræde, Copenhagen K.

transacts all business concerning money-claims throughout Denmark,
Sweden and Norway.

Thorvald Lund

Avocat, 12 Hyskenstræde, Copenhague, K.

(le Danemark, la Norvège et la Suède).

fait encaissement dans tout le Nord.

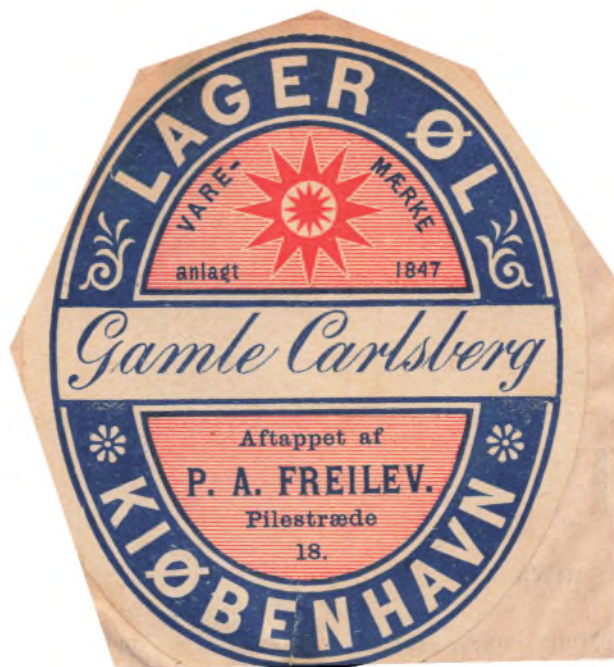

Fra **P. A. Freilevs Ølafstapnings- og Exportforretning**
Pilestræde 18, Kjøbenhavn,

anbefales: Gamle Carlsberg Lagerøl, Hvidtøl, Dobbeltøl, Dansk Porter og Bukøl, Engelsk Porter og Pale Ale, flere Sorter Maltøl, samt dansk og norsk Aquavit. Alt leveres kun i prima gode Varer og til billig Notering. Alle Ordre udføres hurtig og bestemt til Byen ved mine Vogne og Bude og til Provindserne og Udlandet pr. Bane og Skibe.

Erdmuth Binder,

S p e d i t i o n s f o r r e t n i n g ,
STETTIN.

Herved tillader jeg mig at anbefale mig med billigste og prompteste Expedition af Gods fra og til alle Pladser i Tydskland, Østerrig, Ungarn etc. til faste og fordelagtigste Fragtsatser.

Eneagent for Danmark:

N. Knoph, Tordenskjoldsgade 17.
Kjøbenhavn K.

Kjøbenhavns Saffiansfabrik.

Tagensvei Nr. 17, Kjøbenhavn N.

Lager af Saffian, Chagrin, Vadskeskind, Handskeskind samt alle til
Hvidgarveri henherende Artikler.

Wittmack & Riise.

Selskabs- og Restaurations-Lokaler.

(forhen H. Seekamp & Co.)

Holmens Kanal 17, Kjøbenhavn,
vis-à-vis Landmandsbanken.

Jernstøberiet „Godthaab“,

Godthaabsvei Nr. 28, Frederiksberg,

Fabrik og Lager af Kakkellovne, Komfurer, alle Slags Bygningsartikler
og andet Støbegods, paatager sig Udførelse af alle Slags Jernstøbearbejde,
samt anbefaler til Handlende -- mod god Rabat -- forskjelligt Støbe-
gods, passende til Forhandling.

Ægte Sundheds-Bitter,

tilberedt af Apotheker F. V. Langebek,

anerkjendt og **anbefalet** saavel af Læger som af mange Andre for dens
udmærkede Egenskaber, tilraades Enhver som ynder en særdeles vel-
smagende og i sine Virkninger **høist** velgjørende Bitteressents.

Hoveddepotet i Valdemarsgade 2, Kjøbenhavn, hos Langebek.

Haaber - Bernth,

Toldbodgade 16, Kjøbenhavn,

forsender pr. Efterkrav prima røget Lax og bornholmske Sild.

Den zoologiske Have

ved Kjøbenhavn,

i Nærheden af Frederiksberg Slot,

(grundlagt 1859 og udvidet 1872),

er aaben hver Dag hele Aaret mod en Entré af 50 Øre for Voxne og
25 Øre for Børn.

Arealet er c. 13 $\frac{1}{2}$ Td. Land og Dyrbestanden er for Tiden imellem 900
og 1000 Exemplarer i mange forskjellige Arter.

Hs, Majst. Kongen er Havens Protektor og Direktionen, der er ulønnet,
bestaar af Hr. Jægermester A. v. Klein (R*), Hr. Proprietair C. de
Ramsault og Hr. Hofjægermester, Baron C. Rosenørn-Lehn.

Havens Inspektør, der boer i selve Haven, er Hr. W. Rose.

Prokurator C. Raunholdt

i Lemvig

paatager sig Inkassationer og øvrige Sagførerforretninger.

O. Petersen & Co.,
Maglekilde, Roskilde.

Specialitet: Meierianlæg.

Udmærkede anbefalinger haves.

Sagfører, Branddirektør J. M. Ditzel,
 Helsingør.

Inkassationer og Retssager m. v. i Nordsjælland.

Sagfører S. Zielian.
 Horsens.

Kancelliraad, Sagfører Friis,
 Odense.

Albanitorv 2.

Sagfører, Godsforvalter Schrader, Nysted,

udfører alle juridiske Forretninger i

Lolland-Falsters Stift.

Støvringmølle Hammerværk
 &
Maskinknivefabrik

ved Støvring Station pr. Aalborg.

Fabrikation & Lager af Agerdyrknings- og Haveredskaber. Knive af bedste engelsk Støbestaal med fuldstændig Garanti leveres til alle Slags Maskiner, saasom: Meje-, Hakkelse-, Tobak-, Brød-, Høvle- og Kehlmaskiner etc.

Forstaaede Plovskjærvinge, anerkjendt, gode og prisbillige, anbefales Forbrugere.

C. Christensen.

*Ship and**Boatbuilder.*

C. Bonnesen,
S k i b s b y g m e s t e r ,
AALBORG,

*Skeppsbyggmästare.**Schiffbaumeister.*

anbefaler

sig med Alt til Faget henbørende, saavel med Bygning af **alle Slags**
Træskibe og **Baade** som med billig Udførelse af al Slags
Reparationsarbejde.

N. A. Friis i Hammel,

Prokurator, jur. Konsulent og Revisor for Grevskabet Frijsenborg,
Branddirektør, Godsforvalter.



Leidersdorffs Hotel i Hillerød,
50 Skridt fra Frederiksborg Slot,
 samt

Hotel Postgaarden i Roskilde

anbefales de Besøgende med udmærkede Restaurationslokaler. Hurtig
 Betjening. Nøiagtig Prislister over alle Ting. Gjæsteværelser fra 1 Kr.
 35 Øre til 3 Kr. Begge Steder smukke Kjørøtøier til Omegnens Steder.
 Solide Kuske og god Veiledning. Min Vogn møder ved Toget.

W. Leidersdorff.

J. Arneberg,

Kirkegaden Nr. 10 A.

Christiania.

CIVILINGENIEUR.

Teknisk Agenturforretning i alle Slags Gas-Apparater og Belysnings-
gjenstande, Rør & Støbegods samt tekniske Gummivarer, Maskinerier,
Maskinrekvisita etc.

Madsen & Co.

Etableret 1880.

Kristiania.

Oplysningsbureau for Norge og Sverige.

Incasso.

Reference: D'Herrer Direktører for Kristiania Bank og Kreditkasse.



Johs. Grønseth & Co.

Christiania.

Stenhuggeri for Gravmonumenter

i poleret Granit, rød og sort, i Marmor, Klæber-
og Sandsten.

NB! Sølvmedaille Christiania 1883.



Hotel „Britannia“

vis à vis

**Børsparken,
Christiania,**

anbefales de ærede Reisende.
Lunch, Middag og à la carte
serveres.

N. Mart. Halvorsen.

Peter Møller's

Damp-Medicintran,

Christiania,

belønnet med første Medaille ved alle Udstillinger,
 leveres fra Lageret i Christiania — paa originale Flasker og paa
 Bliktønder à 105 Kil. Tran — til lavt beregnede Priser.

H. A. Hansen,
 Lilletorvet, Christiania,

Etableret 1870.

anbefaler:

Kommen

i Partier.

Carl O. Olsen, Stavanger, Norge.

**Anchovis, Appetitsild, Røgede Sardinere (Sproten) i Olie,
 Hermetiske Fiskevarer.**

Prisbelønnet: Berlin 1880, London 1883 (2 Sølvmedailler),
 Antwerpen 1885 (Sølvmedaille).

Otto S. Jervell.

Aalesund, Norge.

Fabrik og Lager af prima Damp-Medicintran for Apothekere.

Lager af alle Sorter Garvertran (kun en gros).

(Fabrikker i Søndmøre, Lofoten & Finmarken.)

„Alexandra Hotel“,

Molde.

Hotel af første Rang med alt efter Nutidens Forordringer for de ærede
 Reisende, beliggende lige ved Dampskibskajen, med den smukkeste Udsigt
 af Fjeldpanorama i Landet. — Moderate Priser.

Hanevold,

Proprietær.

Overretssagfører

Bonnevie Angell.

Bergen, Norge.

Inkasso- & Oplysningsbureau for Norge.

Behag rekvirere Bureauets Tarif & Betingelser.

Moss Preserving Co.

Etableret 1881.

Telegrafadresse „Preservingen“.

Moss, Norge.

Prisbelønnet med:

Broncemedaille ved Udstillingen i Christiania 1883.

Broncemedaille ved Udstillingen i London 1883.

Sølvmedaille ved Udstillingen i London 1883.

Guldmedaille ved Udstillingen i Antwerpen 1885.

Anbefaler sit anerkjendte Fabrikat af hermetisk nedlagte Madvarer af alle Slags samt Nedlægning af Anchovis, Appetitsild og røgede norske Sardinier.

Aktiebolaget

Iggesunds Bruk,

adress Stockholm eller Hudiksvall.

Smidt eller valsadt prima svenskt Stål och Stångjern af bästa tillverkning samt alla slag af Stålredskap.

Hylin & Co.

Parfymeri, Sop och Tvål Fabrik,

etablerad 1857.

Stockholm.

Central-Tryckeriets Fotokemigrafiska Anstalt

Innehafvare: W. SILFVERSPARRE.
STOCKHOLM.

Utför alla slags arbeten i **Fotografi, Fotolitografi, Fototypi, Zinkotypi och Autotypi**

för konstnärliga, tekniska, merkantila och industriella ändamål.

Pris: **Fotografi** 1:a kopian Kr. 1. följande kopior Kr. 0,25 pr. 100 qv.-cm.

Fotolitografi Kr. 1,50 pr. 100 qv.-cm.

Fototypi pr. qv.-cm. 7,5 öre, **Zinkotypi** pr. qv.-cm. 6 öre, **Autotypi** pr. qv.-cm. 12 öre, inclusive uppsättning på träfot.

NB. *Alla slags teckningar för fotokemigrafisk reproduktion utföras billigt inom anstalten.*

vice Häradshöfdingen Nils Setterwall, Advokat,

(förut i numera upplösta firman Advokatföreningen).

STOCKHOLM.

J. Jacobsson & Co., Stockholm,

Agentur, Kommissions & Speditionsaffär,

åtaga sig alla till nämnde bransch hörande uppdrag, emot billigt pris.

Rask expedition.

Prima referencer.

Barfoed Gedde & Co., Stockholm.

Telegraf-Adresse "Barfoed".

Befragnings-Agenter.

General-Agenter for Skandinavien for "L'annuaire du Commerce Didot-Bottin" i Paris.

Wahlin & Co.

Stockholm. Österlånggatan Nr. 1.

Lager af: Gödningsämnen & Foderkakor, Portland Cement & eldfast Sten, Papp, Spik, Oljor m. m.

Priskuranter sändas på begäran.

Klingspor Hagborg & Co.

GÖTEBORG,

med filial i Nr. 35 Queen Victoria str. London E. C.

Export af papper och trämassa.

Göteborg, Sverige.

Konsul G. Kraak

Sagfører Bureau.

Rechtsanwalt Bureau.

Avocat.

Sollicitor office.

Konsul G. Kraaks
 juridiske Bureau,
 etableret 1874.
 GÖTEBORG.

Konsul G. Kraak

Forespørgsels &
Incassobureau.

Auskunfts- & Incasso-
Bureau.

Bureau de renseigne-
ments & de recouvre-
ments.

Mercantile office.

Uppdrag utföras öfver hela Sverige.
Aufträge auf alle Platze Schwedens werden ausgeführt.

Sveriges Allmänna Sjöförsäkrings Aktiebolag.

Afslutar alla sorters sjö- och landtransportförsäkringar genom hufvudkontoret i **Göteborg** och genom Agenter uti de flesta svenska kuststädar.

Grundfond. Kr. 1,000,000.

Reservefonder. " 275,000.

Styrelse: *S. E. Rinman*, verkst. Directör; Kaptenlöjtnant *J. E. Godelius* och Konsul *Aug. Fröding*, Directörer.

Tycho Roberg,

GÖTEBORG.

Speditions-, Kommissions- och Inkasso-Affär.

Omlastningar af såväl in- som utrikes gods samt

Förtullningar ombesörjas skyndsamt och billigt.

Kontor: Skeppsbron N:o 1.

Telegrafadress: **Roberg.**

Vilh. Seydel.

Göteborg.

Agenturforretning. Speditioner.

Johansson & Carlander.

Göteborg.

Tillverka och försälja i parti enkla och tvåtrådiga

Bomullsgarner

såväl oblekta som blekta och färgade,
samt fiskgarner och Strumpgarner.

Priserna mycket billiga i förhållande till varans
utmärkta kvalitet.

Eriksbergs

Mekaniska Werkstads Aktiebolag.

Postadress **Göteborg**, Telegrafadress **Flobeck, Göteborg.**,

tillverkar **Jernångfartyg, Ångslupar, Ångpannor, Wärmeapparater, Jernbroar, Cisterner, Maskiner** och **Redskap** till fabriker, bruk & inrättningar. **Gjutgods, Smiden och Maskiner, Handels- & Husbyggnadsgjutgods** samt **Jernsängar** och **Trädgårdsmöbler**, allt af nyaste modeller och till billigaste priser.

F. Platen Denovan,
Skibsmægler og General-Agent,
Göteborg, Smedjegatan No. 1,
 förut dansk vice Konsul og Skibsmægler i Grangemouth (Skotland)
 för 15 år.

Advokat J. E. Lignell.

Göteborg, Vestra Hamngatan Nr. 21.
 Verkställer inkasseringar samt utför andra juridiska uppdrag.
 A. Telef. Nr. 238.

E. P. LIEDQUIST.

Göteborg.
Ångbåtsagentur & Speditionsaffär.
 Agent för Det forenede Dampskibsselskab, Dampskibsselskabet Thingvalla
 Köpenhamn m. fl. svenska bolag.

Göteborgs Marknadsberättelse,

Tidning för Köpmän, sjunde årgången,
 innehållande **prisnotering** för **partihandel** i alla slags varor.
 Sändes öfver hela Skandinavien, **endast till köpmän och i korsband,**
 emot en afgift af 5 kronor för helår, 4 kr. för $\frac{3}{4}$ år, 3 kr. för halfår
 och kr. 1,50 för kvartal. Obs. Prenumeration sker ej genom posten,
 utan direkt hos utgifvaren, **Napoleon Nygren, Göteborg.**

Vice häradshöfdingen Nils Ljungman

i Helsingborg, 9, Karl Krooksgatan 9,

rekommenderar sin **rättegångs- och juridiska affärsbyrå.**

Inkasseringar verkställas skyndsamt och billigt.

Referenser: Skånes enskilda banks direktörer i **Malmö:** Herr doktor
 J. U. Quensel, i **Helsingborg:** Herr J. L. Malmstein och i **Engel-**
holm: Herr häradshöfdingen Wilh. Wester, Christianstads enskilda banks
 kontor i Helsingborg samt magistratssekreteraren derstädes, herr vice
 häradshöfdingen G. Hoff.

Post- och Telegrafadress: Helsingborg.

Hotel d'Angleterre,

Helsingborg.

Hotel, förste Klass, beläget tre minuters väg från Jernvägsstationen och
 hamnen med vackraste utsigt öfver Öresund, erbjuder Resande billiga
 och bekvämt möblerade rum. 40 gästrum, Festivitetssalon, Café, Billard
 och Restaurationslokaler. In- och utländska tidningar.

On parle francais. Man spricht Deutsch. Englisch spoken.

J. Caspary Bergh.

Viktor Elfverson.

Trävaruexport

&

Kommissionsaffär.

Kalmar.

Sven Söderbergh & Bolin,

Kalmar.

Skeppsklarerare & Steamship Brokers,
Commissions- och Godsexpedition,
Order

utföres skyndsamt och billigt
till alla In- och Utrikes platsar.

K. F. ANDERSSON, TORSHÄLLA,

(Sverige),

tillverkar och försäljer Sågblad, Maskinknifvar, Murslöfvar, Skeppskrapor af prima qualité.

Beslag till Nattsäckar, Kappsäckar och till andra Reseeffekter.

Steamkol i Gefle,

Kol-Depôt i Öregrund,

Ångb.-expedition, Commissions-, Speditions- och Agenturaffärer.

A. A. Andersson & Co.,
Gefle.

Emil Bredenberg,

Mäklare och Skeppsklarerare,

Engelsk och Rysk v. Consul.

Sundsvall.

C. G. Wickberg.

Edsvuren Skeppsklarerare.

SUNDSVALL.

F. A. Fogelmarck & Son.

Westervik.

Edsvurne Skeppsklarerare.

Agentur-, Speditions- och Inkasso-affärer.

Import af stenkol.

Svenska Barrträdsfrön klängda vid vor Fröklängningsanstalt
härstädes och kontrollerade vid Örebro Frökontrollstation
försäljes till gällande lägsta priser af

Ekström & Forsberg,

Örebro, Sverige.

G. T. Romdahl,

Wisby.

Commissions-, Agentur- & Incasso-affär.

Order å Slipsten & Blocksten emottages Telegramadress: Romdahl.

Egare af Bayerskt Ångbryggeri, firma Bryggeri bolaget.

C. A. Govenius.

Agentur och Kommissionsaffär.

Piteå.

Gust. Dahlgren,

Ekenäs.

SPANMÅL & TRÄEXPORT.

Postadr.: Ekenäs pr. Hagby. Telegrafadr.: Gustdahl, Kalmar.

Eger Ekenäs Skeppsvarf.

Deijefors Sågverk,

(Post- och Telegrafadress: Deje, Sverige),

emottager och utför requisitioner å torra golf- och förhydningsbräder, lådämnen och alla sorters listverk. Priskurant och profbok sändes mot 20 öre kontant eller i svenska frimärken.

FORSSÅ TRÄPAPP-FABRIK
HUDIKSVALL
 (Fabriksmärke inregistrerad)
 grundad 1868

Prisbelönt vid alla täflingar och senast med GULDMEDALJ, tillverkar

Hvit Carton-papp
Limmad Biljett-papp
Bokbindare-papp
Patent- eller Läder-papp.

Ordres effektueras omgående franco Stockholm eller Göteborg.

K. A. Hägg,

BODAFORS & SANDSJÖ.

Rekommandera sina prisbelönte tillverkningar af
 Pinn-, Gung-, Länn-, Tält- och Skrufstoler.
 Solidt arbete och billiga priser. Priskurant sändas
 på begäran.

Granit arbeten,

finhuggna eller polerade.

Gravmonumenter, Söiler, Byggnadssten m. m.

C. A. Kullgrens Enka,

Uddevalla.

Edv. Nilsson,

GREBBESTAD.

Sillsalteri, Ansjovis, Preserverad Makrill.

Undertecknad recommanderar härmed sitt lager af

Såltad sill,

Ansjovis af flere olika sorters inläggningar,

Preserverad Makrill (rökad, i olja).

Prisbelöningar:

Wenersborg 1872.

Wiborg 1875.

Filadelfia 1876.

Jönköping 1878.

Berlin 1880.

Malmö 1881.

Edinburgh 1882.

Lysekil 1883.

Redbare driftige och solide Agenter antages.

Edv. Nilsson,

Grebbestad.

C. L. Carleson,

HERNÖSAND.

Savværkseier, Trævareexport.

Specialitet for Danmark:

1 og 1¼ Tomme Fyrre- og Granbræder

i alle Bredder og Qualiteter.

Mariebergs Bresilje-Fabrik.

Göteborg.

Produkter af Färgträ alla slag.

K. E. Lagerborg,

Stadsfiskal i Falköping (Sverige),

ombesörjer rättegång- och inkasserings-uppdrag.

Fortegnelse

over

de autoriserede Kollektører ved det Kongelige
Kjøbenhavnske Klasselotteri i Aaret 1886.

I Kjøbenhavn.

- Hr. G. E. Aabye, Nørrebrogade Nr. 32.
 — A. G. Andersen, Adelgade Nr. 16.
 — N. Andersen, Knabrostræde Nr. 14.
 — C. F. E. Andresen, Kancellist, Herluf Trollesgade Nr. 4.
 Fru V. A. Baadstrup, Gothersgade Nr. 39.
 Frk. L. F. A. Bartholdy, Holmens Kanal Nr. 22.
 Fru J. H. Berthelsen, Vesselsgade Nr. 2.
 Frøknerne J. & T. Bloch, Nytorv Nr. 21.
 Frk. S. Boesen, Nansensgade Nr. 34.
 Hr. H. P. Bohn, 1. Torvegade Nr. 36, Christianshavn.
 Fru M. J. Bønneløkke, Kultorget Nr. 16.
 Hr. J. P. G. Børgesen, Krigsassessor, Rigensgade Nr. 23.
 Frøknerne C. & S. Bettger, Nørregade Nr. 9.
 Hr. C. F. Carlsen, pens. Infanterikapt., Frederiksborggade Nr. 33.
 — A. V. J. L. Christiansen, Havnegade Nr. 13.
 Fru M. L. Clement, Fiolstræde Nr. 19.
 Hr. E. Cohn, Nørregade Nr. 7.
 — L. P. Eichel, Kjøbmagergade Nr. 35.
 Fru E. Faaborg, Vestergade Nr. 27.
 Frk. M. L. F. Fürst, Nørregade Nr. 39.
 Hr. S. Gether, Nørregade Nr. 20.
 — F. E. Graah, Graabrødretorv Nr. 4.
 — H. R. Gregersen, Lieutenant, Vestergade Nr. 10.
 Fru C. E. Grüne, Nørrebrogade Nr. 56.
 Hr. E. T. Hammelev, Børgsgade Nr. 56.
 — V. A. Hansen, Vexelmægler, Pilestræde Nr. 39.
 Frk. E. Henriques, Skindergade Nr. 32.
 Fru E. Hjorteberg, Admiralgade Nr. 18.
 Hr. J. P. Holm, Vesterbrogade Nr. 73 B.
 Fru H. Holst, Rosendalsvej Nr. 9.
 Hr. K. Høyer, Cort Adlersgade Nr. 5.
 Frk. J. Jacobsen, Kompagnistræde Nr. 21.
 Fru T. C. Jensen, f. Gad, Gothersgade Nr. 158.
 — M. Jespersen, Vinggaardstræde Nr. 21.
 — E. L. Johansen, Højbroplads Nr. 17.
 Hr. H. L. Juel, cand. theol., Bødstuestræde Nr. 9.
 Frk. A. C. Juncker, konst., Nansensgade Nr. 46.
 — J. Juul, Walkendorfsgade Nr. 20.
 Hr. V. H. T. Kauffeldt, Hyskenstræde Nr. 3.
 — C. E. Kiær, Larslejstræde Nr. 10.
 — J. H. L. Kjærbye, Pilestræde Nr. 44.
 Fru E. V. Kiærulff, Herluf Trollesgade Nr. 10.
 Hr. G. W. Knipschildt, Raadhusstræde Nr. 4.
 — C. Knudsen, Nørregade Nr. 45.
 Fru N. Krag, Landemærket Nr. 3.
 Hr. A. Krieger, Kaptajn, Kammerjunker, Vendersgade Nr. 3.

- Hr. J. G. E. Kyhn, Grosserer, Laxegade Nr. 32.
 — F. C. Lander, Industriforeningens Bygning Nr. 21.
 — J. J. Levin, Kronprindsensgade Nr. 9.
 Fru L. Lollesgaard, Krystalgade Nr. 10.
 Hr. P. C. Lund, Postexpedient, Lieutenant, Vesterbrogade Nr. 78.
 Frk. M. Lüttichau, Holmensgade Nr. 34.
 Hr. J. C. L. Magnussen, Hausergade Nr. 11.
 Fru A. Meyer, Skindergade Nr. 4.
 — C. Meyer, Ny Østergade Nr. 6.
 Frk. E. Meyer, Frederiksborggade Nr. 12.
 — W. Michaelsen, Læderstræde Nr. 13.
 Hr. P. C. A. Müller, Bogholder, exam. jur., Gammeltoftsgade Nr. 4.
 Fru C. Møller, Halmtorvet Nr. 53.
 Hr. N. O. Møller, Toldfuldmægtig, Møntergade Nr. 8.
 — M. L. Nathan, Gammel Strand Nr. 42.
 — P. W. Nathan, Kjøbmagergade Nr. 15.
 Fru H. M. L. Nielsen, Nørregade Nr. 14.
 — S. Nielsen, Nørrefarimagsgade Nr. 39.
 Hr. F. Nissen, Østergade Nr. 7.
 Fru M. N. Noack, Frederiksborggade Nr. 48.
 — C. A. A. Nyebølle, Nørregade Nr. 51.
 — E. M. P. Nygaard, Nørrebrogade Nr. 41.
 Hr. J. L. Nyrop, Frederiksborggade Nr. 36.
 — F. F. Olsen, Frederiksborggade Nr. 28.
 — H. Outzen, cand. jur., Halmtorvet Nr. 53.
 — J. Perlstein, Læderstræde Nr. 5.
 — J. C. Pingel, Studiestræde Nr. 15.
 — C. J. Plenge, Premierlieutenant, Peder Skramsgade Nr. 6.
 Frøknerne H. & M. Ramus, Lille Strandstræde Nr. 26.
 Hr. L. Rasbech, exam. jur., Nørrevoldgade Nr. 19.
 Frk. A. Riise, Ny Adelgade Nr. 3.
 Fru E. A. Riise, konst., Skindergade Nr. 17.
 Frk. L. Salmonsens, Pilestræde Nr. 36.
 Fru E. H. A. Schmidt, Linnèsgade Nr. 16.
 Hr. H. C. N. Schmidt, Holmens Kanal Nr. 8.
 Fru J. V. M. Schönberg, Tordenskjoldsgade Nr. 5.
 Hr. J. F. Smidth, Justitsraad, Naboløs Nr. 2.
 Fru C. C. Stockfleth, Hauserplads Nr. 16.
 — E. Søborg, Lille Kongensgade Nr. 20.
 Hr. E. Sødring, Halmtorvet Nr. 10.
 Fru E. Sørensen, Hauserplads Nr. 10.
 — E. Tegner, Østerbrogade Nr. 1.
 — E. C. Thaulow, Walkendorfs-gade Nr. 32.
 Frk. C. E. Thor-Straten, Gammel Strand Nr. 24.
 Hr. L. V. E. W. v. Thun, Ritmester, Vesterbrogade Nr. 79.
 Fru A. J. L. Toldberg, Naboløs Nr. 1.
 Frk. E. A. Tornøe, Hauserplads Nr. 14.
 Fru M. Wellmann, Nørrefarimagsgade Nr. 58.
 Hr. H. T. K. Willerup, Vesterbrogade Nr. 81.
 Frk. E. Wolters, Nørregade Nr. 15.
 Frøknerne C. E. & G. Wrisberg, Frederiksborggade Nr. 5.
 Fru C. M. Wulff, Halmtorvet Nr. 14, Hjørnet af Jernbanegade.

I Provindserne.

Paa Sjælland og Samsø.

Faxe, Hr. C. N. Lübecker, Postexpediter.
 Fredensborg, Frk. P. Dodt.
 Frederikssund, Hr. F. C. Christensen.
 Frederiksværk, — R. A. Jensen, Toldforvalter.
 Fuglebjerg, Fru K. M. Reimann.
 Helsingør, Hr. P. Andersen.
 do. Fru O. Christensen.
 do. Hr. F. W. Galschiøt, fhv. Læge.
 do. Frk. W. Joelsson.
 Hillerød, — E. Loumann.
 do. Hr. G. M. H. Wodschow, Prokurator.
 Holbæk, Fru J. M. Barnucka.
 do. — C. M. Ehlers.
 do. Hr. U. Møller.
 Hørsholm, Frk. C. B. Hasfeldt.
 Kallundborg, — M. Nielsen.
 Kjøge, Fru E. Rohde.
 do. — S. C. Vinther.
 Kongens Lyngby, Hr. P. V. Olsen.
 Korsør, Frk. M. Rasmusen.
 Nykjøbing p. Sjæll., Hr. O. Bagger, Overretssagf.
 Næstved, Hr. C. O. Hansen.
 do. Frk. S. F. A. Schack.
 do. Hr. A. Zoffmann, Kancellir., Sparekassedirektør.
 Præstø, Fru M. Hjort.
 Ringsted, Hr. W. Hammerich.
 do. — J. J. Wengel.
 Roskilde, Fru M. C. Lønstrup.
 do. — M. C. E. Rafn.
 do. — M. Søht.
 Skjelskør, — A. Thuesen.
 Slagelse, — L. Holm.
 do. Hr. L. Købner.
 do. — R. W. Nyeborg.
 do. Fru C. M. Schow.
 Sorø, Fru C. A. Axelsen.
 do. Hr. H. Nielsen.
 Storeheddinge, Frk. J. O. S. Rye.
 Vordingborg, Fru H. S. Riis.
 Samsø, Hr. Th. A. K. Halby, Toldforvalter i Tranebjerg.

Paa Lolland, Falster, Møen og Bornholm.
 Maribo, Hr. A. Bojesen, Telegrafbestyrer.
 Nakskov, Hr. J. Huus, Læge.

Nexø, Hr. V. J. Skrydstrup.
 Nykjøbing paa Falster, Hr. S. L. Schönheyder, Telegrafbestyrer, cand. polit., Lieutenant.
 Nysted, Fru J. Klingenberg.
 Rødby, — F. Suhr.
 Rønne, Hr. C. E. Henningsen, Postmester.
 Sækkjøbing, Frk. H. Wied.
 Stege, Fru P. Biørnsen.
 Stubbekjøbing, Fru A. Berthelsen.

Paa Fyen og Ærø m. m.

Aarup, Hr. C. K. Fjeldgaard Postexpediter.,
 Assens, Fru E. Jørgensen, konst.
 do. Frk. W. Knudsen.
 Bogense, Hr. C. M. Møller, Branddirektør.
 Faaborg, Fru M. Poulsen.
 Kjerteminde, Hr. A. C. A. Andersen, Postexpediter
 Marstal, Hr. H. L. Jørgensen.
 Middelfart, Frk. J. Møller.
 Nyborg, Fru J. A. Beck.
 do. Hr. L. Sørensen.
 Odense, Frk. L. Bang.
 do. Hr. J. V. Bardram.
 do. — J. N. T. Dreyer, cand. phil., Lieutenant.
 do. Fru S. Knoblauch.
 do. Hr. J. G. Nielsen.
 do. Fru J. Nissen.
 do. — H. Philipsen.
 Rudkjøbing, Hr. O. E. Bayer.
 Svendborg, Fru T. Lind.
 do. — W. C. F. Riber.
 Taasinge, Hr. C. Carstens, Postexpediter i Troense.
 Ærøeskjøbing, Fru H. Brandt.

I Jylland.

Aalborg, Fru N. D. Bech.
 do. Frk. J. Krarup.
 do. Hr. P. K. Møller, Amtstuefuldmægtig.
 Aarhus, Hr. M. L. Asmussen, Kaptajn.
 do. — H. A. J. Baggesen, Kammejunker, Kapt.
 do. — F. C. A. Iversen.
 do. — O. Mønsted.
 do. — I. G. Røyggaard Amtstuefuldmægtig.

Ebeltoft, Fru W. Holbek.	Randers, Fru H. C. Jespersen.
Fredericia, Fru P. H. Boalth.	do. — E. Kornerup.
do. Hr. P. W. Pagh, Krigs-	do. Hr. P. Lundsgaard.
assessor.	do. Fru C. Rhode.
Frederikshavn, Frk. M. E. Faber.	Ribe, Fru F. Jessen, konst.
Grenaa, Fru J. Lund.	do. — H. M. E. Petersen.
Hammel, Hr. K. Møller-Larsen,	Ringkjøbing, Hr. J. Jensen.
Postexpeditør.	Silkeborg, Fru M. Bøving.
Herning, — C. Theill, Postexpe-	do. — F. Zielian, Kan-
ditør, Lieutenant.	celliraadinde.
Hjørring, — C. M. L. Bülow,	Skanderborg, E. F. Weng, Pro-
Ritmester, Postmester.	kurator.
do. Frk. E. H. Hartmann.	Skive, Hr. J. C. Kiilsgaard, cand
Hobro, Hr. M. Møller.	theol.
Holstebro, Hr. A. H. Vorbech.	Sæby, — C. F. Dencker, Post-
Horsens, — M. A. Cohn.	expeditør, Lieutenant.
do. Fru S. Elberling.	Tarm, — J. F. P. Holst, Post-
do. Frk. L. Wolder.	expeditør.
Kolding, Hr. F. Jensen.	Thisted, — L. F. Carstensen,
do. — H. P. Iwersen.	Postfører.
do. — C. E. Warming.	Varde, — H. C. Nissen, Toldfor-
Lemvig, — N. P. P. Møller, Post-	valter.
mester.	Vejle, — F. S. Seidelin, Pro-
Løgstør, — C. Nordentoft.	kurator.
Mariager, — J. S. Bredstrup.	do. Frk. A. N. M. Sørensen.
Nibe, Hr. N. C. Nørgaard.	do. Hr. P. B. Wulff.
Nykjøbing p. Mors, Frk. C. Floor.	Viborg, — A. C. A. Reisz, Ju-
Nørresundby, Frk. M. Hasselbalch.	stitsraad.
Odder, Hr. J. Justsen.	do. — A. V. Sandberg.

Ved Lov af 6. Marts 1869 er det forbudt alle Andre end de autoriserede Klasselotterikollektører at drive Handelsforretning med Klasselotteriets Lodsedler.

Det Kongelige Kjøbenhavnske Klasselotteris Inspektorat,
December 1886.

Holm.

UDLANDET.

Franske Averterende

ordnede

i alfabetisk Orden

efter

Næringsveie.

1887—88.

G. E. Puel de Lobel & Cie.

Ene-Agenter for Frankrige.

58, Rue Lafayette, 58.

PARIS.

BUREAU FOR BESØRGELSE AF FRANSKE ANNONCER
TIL DE STORE UDENLANDSKE HANDELSKALENDERE.

G.-E. PUEL DE LOBEL & C^{ie}

FORRETNING GRUNDLAGT I 1876

eneberettiget i Frankrige til at modtage saadanne Annoncer

PARIS — 58, RUE LAFAYETTE, 58 — PARIS

Forretning i London, 26 & 27, Paternoster Square E. C.

HANDELS-KALENDERE

I FØLGENDE LANDE:

1. Serie (Europa)

Belgien.	Rumænien.
Bulgarien.	Busland.
Danmark.	Serbien.
England.	Spanien.
Grækenland.	Sverige.
Holland.	Swetz.
Italien.	Tyrkiet.
Norge.	Tyskland.
Polen.	Ungarn.
Portugal.	Østerrige.

2. Serie (Oversøiske)

Det gode Haabs Forbjerg.
Ægypten.
Nordamerika.
Sydamerika.
Guyana og Antillerne.
Kina og Japan.
Engelsk Indien.
Hollandsk Indien.
Australien.
Ny-Zeeland.

TILLÆGS-SERIE.

KALENDER FOR DE FRANSKE KOLONIER.

OFFICIELLE KALENDERE FOR DE FRANSKE MINISTERIER, UDGIVNE AF STATEN.

Krigsministeriet.	Den franske Hærs Kalender.
Marineministeriet.	Marinens og Koloniernes Kalender.
Udenrigsministeriet.	Diplomaternes og Konsulaternes Kalender.
Indenrigsministeriet.	Den franske Republiks Kalender.

Etc., etc.

FORHANDLING AF EXEMPLARER.

MAISON J. HERMANN-LACHAPPELLE

Sifon med lang
Trykstang.
Fr. 2,25.



J. BOULET & C^{ie} Successeurs.
INGENIØRER & MEKANIKERE.

Rue Boinod 31-33 (Boul'Ornano 4 & 6)
tidligere 144 rue du Faubourg-Poissonnière.

Verdensudstillingen 1878 — Guldmedaille af 52. Klasse.
4 ÆRESDIPLOMER FRA 1869—1876.

GULDMEDEAILLE OG STORE GULDMEDEAILLE
I LYON OG MOSKOV 1872.

FREMSKRIDTSMEDAILLE I WIEN 1873.

MEMLEM AF JURYEN I PARIS 1875 OG 1879.

Vertikal-Maskine paa 1—20 Hestes Kraft.

Sifon med kort
Trykstang.
Fr. 2,15.



Horizontal Maskine.
Lokomobil eller paa Hjul.
Kjedel med direkte Ophedning
paa 3—50 Hestes Kraft.



Horizontal Maskine.
Lokomobil eller paa Hjul.
Rørkjedel af 6—50 Hestes Kraft.

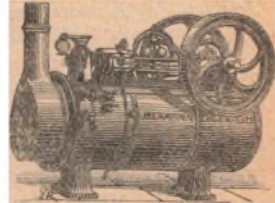

Pulveriserings-Maskine paa Fodstykke med støbt Fundament.

Ny Tærskemaskine.

Fuldstændig
Rensning af Kornet.

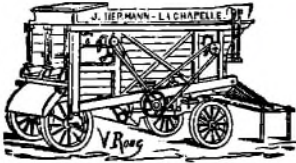

Smaa opretstaaende Damp-
maskiner.
Specielt bestemte for Tærsko-
maskiner (saakaldte schweiziske
Tærskemaskiner).



Stadigvirkende Apparater til Fabrikation af mousserende Drikke.

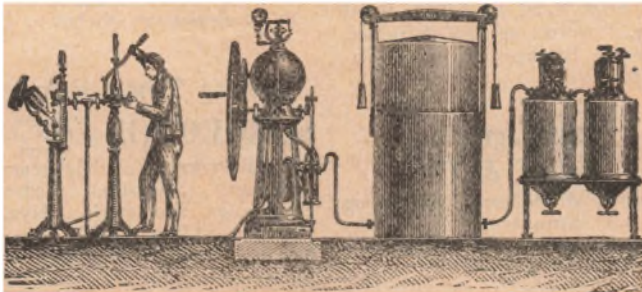

Alle disse Maskiner staa færdige til Levering.
DETAILLEREDE PROSPEKTUS SENDES FRANCO.

Bandagister.

LE GONIDEC.Suspensorium **MILLERET.**

Rue Jean Jacques Rousseau, 49.

Billarder.

LOREAU.Fabrikant af Baller, Quener og alt
Tilbehør til Billarder.

Rue Turenne 1.

Boghandlere og Forlæggere.

BOGHANDEL GUILLAUMIN ET Cie.

RUE RICHELIEU, 14

PARIS.

UDDRAG AF KATALOGEN.

- Journal des Economistes.* Haand-Revne for politisk Økonomi og Statistik.
Aargangene 1842—1886 indbef., 165 Bind i stort 8^o 1,518 Frs.
Aars-Abonnement. 36 Frs.
- Dictionnaire de l'Economie Politique.* 2 smukke Bind i stort 8^o, hvert paa
næsten 1000 tospaltede Sider med otte pragfulde Portrætter i Staalstik.
Pris heftet. 50 Frs.
Indbunden i Kalveskind eller Chagrin 56 Frs.
- Dictionnaire Universel Theorique et Pratique du Commerce et De la Navigation.* Meget store Bind i 8^o med 3380 tospaltede Sider, indeholdende
mere Stof end 40 Bind i 8^o, trykte med største Omhu paa limet og
glittet Papir 60 Frs.
Indbunden i spaltet Skind eller Chagrin 69 Frs.
Indbundne i helt Skind, marmoreret Snit 80 Frs.
- Annuaire de l'Economie Politique et de la Statistique*, par M.M. Guillaumin,
Joseph Garnier, Maurice Block osv., udgaar siden 1844. Et stort Bind
i 8^o. Pris 9 Frs.
Samlingen, 43 Bind, med Register til de 4 første Aargange 236 Frs. 50.
- Economistes et Publicistes Contemporaines*, 93 Bind i 8^o.
- Bibliothèque des Sciences Morales et Politiques*, 64 Bind i 8^o.

Bordsølv.



Chéron (Felix). Hus grund-
lagt i 1860. Bordkuverter af
hvidt Metal, saakaldet *Métal*
de Méry, forsølvet og ikke forsølvet.
Tidligere rue Béranger 15 og nu Sect.
Cécile 10.

Champagne.

Hr Eckel & Cie.

Leverandører til Hofferne i Bayern og
Würtemberg.
i Epernay (Marne), Frankrige.

Théophile Roederer & Co.

i Rheims (Marne).

Se næste Side

Civilingeniør.

BARRAUD. Civilingeniør. Patenter paa
Opfindelser i alle Lande.
30. Boulevard St. Michel — Paris.

Frø- og Blomsterhandlere.

FORGEOT (E) & (N.C.) & Cie

Speciel Dyrkning af Kjøkkenurter og
Blomster. Specialitet: Foderstoffer,
Frugttrær, Blomsterlæg, Hyacinter,
Romaines, Lilier, Dahlia, Sværdlilier,
osv. osv. Særlige Blandinger for Græs-
plæner, som passe for enhver Jordbund.
(Paa Forlangende sendes Kataloger
gratis). 8 *Ærespræmier*, største *Præ-
mier*, *Guldmedailler* i Frankrige og
Udlandet. Quai Mégisserie 6 & 8.



France.

A. Lecomte & C^o.

Musikalske Instrumentmagere.

12. Rue Saint-Gilles.

PARIS.

Alle Instrumenter garanterede for fortrinlig Udførelse saavel som
for god og fyldig Tone.

Den officielle Rapport fra den internationale Bedømmelseskommission for Pariserudstillingen i 1867 (Reporter Mr. Fetis) taler i høie Toner om de af dette Firma fabrikerede Instrumenter, som man vil se af følgende Uddrag af den nævnte Rapports 2det Bind:
Franske Horn. — . . . De bedste Instrumenter af denne Art synes at være de af . . . og A. Lecomte & Co.

Korsetter. — . . . Blandt de mest tilfredsstillende med Hensyn til Klang og smuk Tone har Kommissionen særlig lagt Mærke til de af . . . og A. Lecomte & Co. udstillede.

Basuner. — . . . De bedste Trækbasuner ere de af . . . og A. Lecomte & Co. udstillede.

Valdhorn (eller Saxhorn) . . . De bedste Valdhorn med Sopran-, Kontraalt-, Tenor-, Baryton-, Bas- og Kontrabastoner, saavel med Hensyn til Tonens Fylde, som til dens Renhed, ere de af . . . og A. Lecomte & Co. udstillede.

Klarinetter. Meget gode Klarinetter, store og smaa, ere udstillede af . . . og A. Lecomte & Co.

Saadanne Uddrag vise bedre end enhver fyndig Tale dette Firmas voxende Held, som, skjøndt det kun har bestaaet siden 1860, hverken sparer Uleilighed eller Udgift for altid at levere de fortrinligste musikalske Instrumenter.

Alle Slags musikalske Instrumenter, baade Blæse- og Strygeinstrumenter; Strænge og øvrigt Tilbehør for Fabrikanter, som Klapper, Klokker osv., alt af fineste Kvalitet.

Den høieste Pris

paa Verdensudstillingen i Filadelfia.

De af A. Lecomte & Co. udstillede Instrumenter have faaet Prismedaille og Diplom som Belønning for den fyldige og rene Tone og gode Kvalitet

Melbourne-Udstillingen 1881.

TO FØRSTE PRÆMIER.

Æreslegionens Kors.

Fuldstændig Katalog med Tegninger sendes paa Forlangende.

Medailler fra den internationale Udstilling i Paris 1867; Lyon 1872; Lima 1872; Filadelfia 1876; Paris 1878 (Sølv-Medaille).

CHAMPAGNE

THÉOPHILE ROEDERER & C^o

FORRETNING GRUNDLAGT I 1864

RHEIMS — FRANKRIGE.

Guld-Medaille ved Udstillingen i Melbourne 1881.

Frø- og Blomsterhandlere.

VILMORIN-ANDRIEUX

✱ (N. C.) & Cie.

Udsædsfrø af alle Slags. Blomsterløg osv. *Guldmedaille paa Verdensudstillingen i Paris 1867.* To største **Præmier** og 3 **Guldmedailler** paa **Verdensudstillingen i Paris 1878.** Quai de la Mégisserie 4. Paris. Have i Rue de Reville 115 (Faubourg St Antoine). Planteskole i Verrières-le-Brisson, Stationen Massy ved Orsay-Jernbanen.

Glandspapir.

Fortin (P.)

P. Villette (N. C.) og P. Fortin
Efterfølgere.

Guldmedaille paa Verdensudstillingen
i Paris 1878.

(Tidligere Huset A. Vincent).

Specialitet: Fabrikation af rent Naxos-Smergelpapir.

Dampfabrik: Rue Sedaine 34

Guldsmed.



Chéron (Félix). Hus grundlagt i 1860. Nysølv-fabrik. Bordkiverter af hvidt Metal, saakaldet *Métal de Méry*, forsølvet og ikke forsølvet. Tidligere rue Béranger 15 og nu Sct. Cécili 10.

Hotel.

HOTEL DU RHIN

Place Vendôme 4 et 6.

PARIS.

Juvelerere.

Pelissier frères.

Juveler- og Bijouteri-Gjenstande.
rue St. Denis 169. Paris.

Knivfabrik og Bordserverer.



Chéron (Félix). Hus grundlagt i 1860. Knivfabrik og Bordkiverter af hvidt Metal, saakaldet *Métal de Méry*, forsølvet og ikke forsølvet. Tidligere rue Béranger 15 og nu Sct. Cécile 10.

Korn og Mel.
LAPOSTOLET FRÈRES
 et **CERTEUX.**

Fabrik af henkogte Ærter. Korn.
 Foderstoffer. Tørrede Grøntsager.
 Næringsmidler. Ris.
 Rue Oblin 3 og 4 (Kornhallerne).
 (Se Annoncen om Næringsmidler).

Læge.

Doktor Gozeau.

Veneriske og Hudsygdomme.
 12, Rue de Rome (Kl. 3—6).
 40 Frs. pr. Korrespondance.

Musikalske Instrumenter.
Alexandre père & fils *

(Orgelbyggere).
 Medailler paa alle Udstillinger.
 R. Richelieu 106.

Næringsmidler.

LAPOSTOLET FRÈRES
 et **CERTEUX.**

Fabrik af henkogte Ærter. Korn.
 Foderstoffer. Tørrede Grøntsager.
 Næringsmidler. Ris.
 Rue Oblin 3 og 4 (Kornhallerne).
 (Se Annoncen om Korn og Mel).

Orgeler og Harmoniums.

Alexandre père & fils *

(Orgelbyggeri).
 Orgeler til Kapeller, Saloner, Melodiums, Harmoniums, Orgel-Piano Alexandre. Nye Modeller af Orgelpiber og Tunger.

Medailler paa alle Udstillinger.
 Rue Richelieu 106, PARIS.
 Værksted i Ivry-sur-Seine.

Pianofortefabrikanter.

Alexandre père & fils *

(Orgelbyggeri).
 Medailler paa alle Udstillinger.
 R. Richelieu 106.

Repræsentation.

ETIENNE (A.) (Tidligere Huset de Rouen). Kommissionær i Havre osv.
 Boulevard Haussmann 52.

(C^o FRANÇAISE D')
CH. PREVET & C^o
 48, Rue des Petites Laines, PARIS.²



Usines à MEAUX. (Seine & Marne)

JULIENNE

12 sortes différentes de légumes desséchés pour Pot-au-feu, Potages, Plais de légumes.

LÉGUMES COMPRIMÉS AU EXPORT



POTAGES FRANÇAIS

INSTANTANÉS

Aliments très économiques, très nourrissants. Le meilleur repas du matin, sept variétés.



SOUPE A L'OIGNON

ASSAISONNEMENTS

S'emploie comme le beurre ou la graisse. Les remplace et tient lieu d'épices.

MANUEL DE CUISINE SPÉCIAL



TAPIOCAS

SEMIOULES & FARINES DE LÉGUMES

Produits garantis de 1^{re} qualité



CONSERVES

CHAUFFOIR

Système breveté S. G. D. G.

Permettant de chauffer en quelques minutes l'aliment dans la boîte même. Indispensables pour les excursions, parties de campagne ou de chasse.

NOURRITURE ET FEU COMBINÉS

Repas chauds sans cuisson

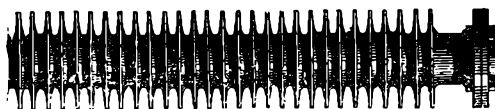

Nyt Varme-Rørlednings-System

med stor Nyttevirkning af Varmen.

Patent S. G. D. G.

Udvikler meget stor Kraft. Meget besparende strax efter Indretningen. Til Tørrerum. Dampskibe. Opvarming af Værksteder. Kontorlokaler. Bygninger m. m.

E. & P. SÈE.

Ingeniører i LILLE (Frankrige).

3000 Bestillinger i Løbet af 5 Aar.

GENERAL-SELSKAB FOR TELEFONER.

VÆRKSTEDERNE RATTIER.

Paris 4, Rue d'Aboukir. 4 Paris.

Stiftet i 1828.

Guldmedaille fra Opmuntringsselskabet i 1854. Guldmedaille paa Industri-udstillingerne i 1834, 1839, 1844, 1849. Æreslegionens Kors i 1855. Medaille af 1. Klasse paa Verdensudstillingen i 1855. Guldmedaille fra Opmuntringsselskabet i 1867. Æreslegionens Kors og to Guldmedailler paa Udstillingen i Paris 1878. Guldmedaille paa Elektricitets-Udstillingen i Paris 1881. Æresdiplom paa Verdensudstillingen i Amsterdam 1883. Æresdiplom paa Verdensudstillingen i Antwerpen 1885.

Kautschuk og Guttaperka til industrielle Brug. Underjordiske og underseiske Telegrafkabler. Særlige Kabler til elektrisk Belysning og Telefoner.

Traade isolerede med Guttaperka og Kautschuk til elektriske Ringapparater og til Telegrafering osv. osv.

Stempler.**Delarue Fr. et fils.**

A. Delarue fils Efterfølgere.

Fabrikanter af Stempler, Bogtryksager, Gravørarbejder. Lithografi, Hjælpemidler til Undervisning i Tegning. Katalog sendes paa Forlangende.

Rue J. J. Rousseau 68.

Udsæd til Frø.

VILMORIN-ANDRIEUX

[N. C.] & Cie.

Frø til Udsæd af alle Slags, Blomsterløg osv.

Guldmedaille paa Verdensudstillingen i Paris 1867. To største Præmier og 3 Guldmedailler paa Verdensudstillingen i Paris 1878.

Quai de la Mégisserie 4, Paris. Have i Rue de Reville 115 (Faubourg St. Antoine). Planteskole i Verrières-le-Brisson, Station Massy, Orsay-Jernbanen.

Vaaben-Gravør.**BAGRIOT (A.)**

BAGRIOT (F.). [N. C.], *suc.*, brev. s. g. d. g. Vaaben-Gravør. Bronce-medaille i Nantes 1861. Sølvmedaille i Metz 1861. 1. Medaille i London 1862, Medailler i Dublin og Porto 1865, Medaille af 1. Klasse i Paris 1867, Guldmedaille i Havre 1868, Fortjenstmedaille i Wien 1873, Sølvmedaille i Paris 1878. Fabrik af Livreeknapper, Bogstaver og Kroner, Jagt, Skoler, Diplomati, Specialitet Uniformer til Landhær og Flaade samt Administrationen, de sidste Nyheder for Damer. Rue Saint-Denis 168—170.

Vinhandlere.**Larronde frères.**

Vine og Spirituosa fra Bordeaux (Gironde).

Repræsenterede ved Hr. W. T. Fiedler, 42, Kronprindsengade.

TRANSPORTABLE SMEDESSER OG BLÆSEBÆLGE.

FORRETNING STIFTET I 1864.

ENFER & SES FILS

35 MEDAILLER
FRANSKE OG UDENLANDSKE
VERDENSUDSTILLINGEN
I PARIS 1878
2 SØLV- OG BRONCE-
MEDAILLER
2 HÆDRENDE OMTALE
DE HØJESTE
BELØNNINGER I DENNE
INDUSTRIGREN.

MEKANIKERE,
PATENTEREDE S. G. D. G.
Leverandører til Marinen og
Staten, Artilleriet, General-
staben, Jernveje, Arsenal-
skoler og Gymnasier, til
Regeringen osv.
10, RUE DE RAMBOUILLET
Paris.

WIEN 1873
MEDAILLE FOR
FREMSKRIDT LIGE MED
GULD-MEDAILLE
BRYSSEL 1874
UDENFOR KONKURS
PARIS 1872—75
SØLV-MEDAILLE
UDSTILLINGEN I MANS 1880
GULD-MEDAILLE



Armbolte, Stempler. Hammere, Tænger, forskelligt Værktøj.

Tøjfarvning.

ROULLEAUX, DUGAGE
 et **A. MEUNIER.**
 (Tidligere Usine Bernadotte)
 i **SURESNES (Seine).**

Fortrinlig Farvning og Appretering af
 alle Slags Tøjer af ren Uld.
 Specialitet Roubaix - Artikler og
 Mønster-Behandling.
 Møbelstoffer, Reps, Damask, Satins
 Mumie osv.

FABRIKSMÆRKE:

LE MOUTON A
CINQ PATTES

ÆRESDIPLOM I BRYSSEL 1880.
 Udstillingen i BRADFORD
 GULDMEAILLE.
 Udstillingen i BORDFAUX 1882
 UDENFOR KONKURS.

Materiel til Teglværker.

BOULET HOURDIAUX & C^{IE}.

MASKIN-KONSTRUKTØRER, PATENTEREDE S. G. D. G.

Specialitet Maskiner til Teglværksindustrien.

1. Guld-Medaille paa Verdens
 udstillingen 1878.

28, rue des Ecluses-St.-Martin. -- Paris.

Paa Forlangende sendes franco Special-Kataloger.



Fabrik af

Orgler og Lirekasser

af alle Slags.



Paa Verdensudstillingen i Paris Medaille af 1, Klasse.

Hus grundlagt i 1840.

LIMONAIRE, Frères & C^{ie}.

B^{tés} S. G. D. G.

Specialiteter for Dansesale og for Udlandet.

166, Avenue Daumesnil — Paris.

DLEJES PAA
SAA
MODERATE
TLKAAR, AT
LEJEREN,
HVIS HAN
INSKER DET,
KAN KJØBE
MATE-
RIELET
JNDER DETS
ANVENDELSE
OG DERVED
REALISERE
EN GOD
'ORTJENESTE

33 GULD MEDAILLER
OG FØRSTE PRIS PAA ALLE
UDSTILLINGER I DE SIDSTE
10 AAR.
VERDENSUDSTILLINGEN 1878
GULD MEDAILLE OG PŘESELECIONENS
ORDEN

(PORTEUR) DECAUVILLE PATENTERET S.G.G.
I FRANKRIG OG I UDLANDET
TRANSPORTABEL JERNVEI
INDRETTET TIL ØIEBLIKKELIG UDLACNING
SYSTEMET ER ANTAGET AF DET FRAUSKE ARTILLERIE
OG INGENIEUR CORPS
SAINT AF STADEN PARIS Vei-OC BROBYGNINGSVOSEN

DE DENNE JERVEI ER I KONSTRUERET OG UDFERES I VÆRKSTEDERNE **DECAUVILLE AINÉ**
I PETIT-BOURG (SEINE-ET-OISE)

FILINDJERNING AF NO. 500 M. M.
FIRSDAG OG FREDAG ER EN VOGN
STILLET TIL DISPOSITION FOR BESØGNDE
MED FØDET II 25 FRA BYGNING-
BANKKÅRDEN TIL EVRY PEVY-BOURG.
DENNE FERRETNING HAR FORBINDEL-
SER I ALLE VERDEDE; LANDE. SE DE
FØRTEGNELSE OVER KUNDER OER PINDTS
I KATALOGET AF HØIHEDET ET EKSEMPLAR
PAA FORIANGENDE PORTOFREIT TILSINDS

FORSÆNDELSE PAA PROVE EFFECTURES
4700 KUNDER
110 AAR
MAN ADVÆRES MOD EFTERJØRTELSEN

BYGNINGS-OC VEI-ANLAGS-MATERIEL
FILANVENDELSE I FABRIKER

KALKUTTA
1884
1. PRÆMIE
FOR TRANSPORTABLE
JERNBANER

LONDON
1884
Guld-Medaille.

NEWORLEANS
1885
Guld-Medaille.

ANTWERPEN
1885
Guld-Medaille.

Har fra det
første Aar faaet
første Præmie
overalt.

(24 Præmie af
første Klasse).



Jord-Vogn, hvis Kasse
kan dreje om en Tap.
Type 22.



Fotografi af det hydrauliske Skraaplan (Decauvilles System), der
er blevet antaget af Hyen Gents Bestyrelse for at løfte fra Rhone-
Floden paa en Skraaning af 50 pct. 32,000 Kubikmeter Grus til
den nye Kirkegaard St. Georges.



Wagon, Type 22, med
Gitter-Bund.



Wagon, Type 30, til An-
vendelse i Stenbrud.



Wagon, Type 25 c, med
gradvis virkende Tippe-
Indretning til Jordtransp.



Wagon, Type 60, forsynet
ed en bevægelig Fork
til Transport af store
Træer.



Wagon, Type 29, til Anven-
delse paa Tømmerpladset.



Wagon, Type 53, til An-
vendelse i Møllestenbrud.



Fotografi af Værftet „Obispo“ paa Panama-Kanalens Hovedlinie,
hvor der er lagt 80 Kilometre Sporvej paa Om. 50. Decauvilles Sys-
tem, i Staalskinner paa 6 Kgr., der befares af 4750 Wagens,
Type 25 c.



Rollende Kran
(1 Tons Bæreevne).

Overstaaende to Fotografier ere uddragne af den illustrerede Katalog, der paa Forlangende sendes gratis.

ENGLAND.

Hopton & Sønner.

Specialitet:

Lance-Træ til Bærestole og
hvælvet Træ til Kareth- og
Vognmagerarbeide.

Belønnet med Medaille:

Wien 1873, Paris 1878.
Melbourne 1881 og Ny-
Zeeland 1882.

Fabriker:

67, George street, Euston Sq. N. W.

London.

Rawll (Geo. Ino.)

Kommissionær i Flæsk.

Now Hibernia wharf

London Bridge

S. E.

London.

Rawll (Geo. Ino.)

Kommissionær i Smør og Æg.

New Hibernia wharf

London Bridge

S. E.

London.

Peetz (Emil).

Kommissionær i Smør og Æg.

22 a Southwark street

S. E.

London.

Leadbeater & Scott.

Scheffield,

England.

Staal, File, Staaltraad og Værktøi.

Trickett (R.) junior & Co.

Smør, Æg og Flæsk.

8 og 241, Tooley street

S. E.

London.

Thompson (W. P.) & Co.

Internationale

Patent Agenter.

6, Lord street, Liverpool,

og 323, High Holborn London.

J. M. E. Bolvig,
Raadhusstræde 2, Hj. af Nytorv,
Antikvitetshandel.
Kjøbenhavn.

Svensk Tøi-Imprægnerings-Selskab.

(Indehaver: Ingeniør Axel Weström.)

Walkendorfs-gade 38. Kjøbenhavn K.

Udfører smukt og billigt Tøirensning og Vandtætning af alle Slags Garderobegenstande, Markise- og Teltlærred, Hestedækkener m. m., hvorved de tillige blive uangribelige af Møl og Jordslag.

Mecklenburgsk Livsforsikrings-selskab

i
Schwerin,

oprettet 1853, under Statskontrol.

Garantifond: 4 Millioner Mark.

Aarligt Udbytte: ca. 33 Procent af Præmien.

Hoved-Agentur Kjøbenhavn: **T. E. Hillestrøm.**

General-Agentur: **Gustav Johannsen, Flensborg.**

Holmens Kanal 18. Kjøbenhavn.

Asmussen & Co.

Kjøbenhavn. Børsgade 44, 1. Sal.

Agentur- & Commissionsforretning i Korn og Foderstoffer.

Fabrikanter af Dansk Æggepreserveringspulver, som konserverer Æg over 12 Maanedø friske og sunde. Fabrikatet faaes i næsten hver velassorteret Kolonialvareforretning og i alle Provindsbyer.

Direkte Ordre blive omgaaende effektueret.

Vi maa indstændig henlede Opmærksomheden paa vor indregistrerede nedenstaaende Varemærke, som findes paa alle vore Daaser, thi **kun** derved er man sikret for Forfalskning.

1ma Referencer, **engelske, tyske, amerikanske**, staa til Tjeneste



Behag at observere at vor Bopæl i vor Annonce Pag. 63 er forandret til
BØRSGADE 44.

Bryggeriet

„ODIN“,

Telegramadresse „Odin“,

VIBORG,

Lager-Øl,

Hvidt-Øl.

Valdemar Smith.

Fabriken Bitus,
Kjøbenhavn.

Fabrik af kemiske og tekniske Artikler.

N. Andersen's Søn.
Damptobaksfabrik.

Grundlagt 1843.

HOLBÆK.

L. Frandsen's Jernstøberi, Holbæk.

Dampmaskiner og Dampkedler

af alle Slags og i alle Størrelser, patenterede **Tobakstørreapparater** og
Korntørreapparater, Meierianlæg, Agerbrugsmaskiner
 af nyeste og bedste Konstruktion.

Bygningsarbejde, Kakkelovne, Komfurer og al Slags **Støbegods**
 i ndmærkede Varer samt **Reparation** af Maskiner.

Billige Priser.

N. J. Svendsen,
Hotel · Isefjord,
 Holbæk.

F. Bronée,

Sagfører.

SORØ.

J. A. Hermansens Sønner.
Jernstøberi & Maskinfabrik.

NÆSTVED.

Sagfører

J. BORCHERSEN,

Auktionsholder i Frijsenborg-Faurskov Birk, Skov-
 kasserer ved Grevskaftet Frijsenborg,

Hammel,

besørger Inkassationer i Midtjylland.

„Politiken“,

det mest udbredte kjøbenhavnske Venstreblad,

redigeret af

V. Hørup,

udgaar hver Dag i Ugen,

koster i Kjøbenhavn 3 Kr. Kvartalet, 1 Kr. Maa-
neden, 25 Øre Ugen, i Provindserne 3 Kr. 50 Øre
Kvartalet.

Annoncetakst:

Henvisninger 20 Øre pr. Petitlinie, Inserater 15 Øre
og Bekjendtgjørelser 10 Øre pr. Petitlinie.

Brødr. Reddersen,

Høibroplads 5, Kjøbenhavn.

Etablissement for Herreklæder.

Leverandører til større Stats-Institutioner af
Uniformer.

Specialitet: Uniformer
samt moderne civile Klædninger.

Export.

En gros.

Wilh. Løngreen's Fabriker, Odense.

**Dampfarve-Fabrik. Damppulveriser-Anstalt.
Dampblikemballage-Fabrik.
Fabrik af diverse tekniske Artikler.**

H. J. Brandt,

Limfabrikant,

Brandtsminde pr. Knarreborg.

Philip Hansen,

Sagfører.

MIDDELFART.

Firmaet

P. BERG,

Nexø,

Skibsrheder,

Kolonial-, Tømmer- & Produktforretning,

en gros & en detail.

Hermann Munch,

(af Firmaet P. Berg.)

Købmand & Skibsrheder,

Russisk Vicekonsul, Agent for Lloyds London, „Verein
HamburgerAssecuradeure“ og „LübeckerAssecuradeure“.
Havarikommissær for forskellige tyske, russiske, øster-
rigske & norske Sø-Assurance-Selskaber.

Nexø, Bornholm.

Etablissement for Kviksølv og Sølv.

H. PENS,

Speilfabrikant.

Lager og Udsalg:

St. Kongensgade Nr. 92.

Kjøbenhavn K.

Belægning af Speilglas.

Livsforsikrings-selskabet Victoria, Stockholm,

tegner alle Arter af Forsikringer paa Liv. Udbyttet tilfalder de Forsikrede.
Hovedkontoret for den danske Afdeling Kronprinsessegade 14, Kjøbenhavn, K..

Alfred Thielemann.

Madsen & Pedersens Eftfl.,

H. P. Nielsen.

Kommissionsforretning i Smør, Æg, Ost, slagtede Grise, Vildt m. m.
Pilestræde 2, Kjøbenhavn.

Sagfører

Peder J. Nielsen,

Frederikshavn,

(Fuldmægtig fra Sæby og Hjørring),

udfører alle Sagførerforretninger. Inkassationer besørger overalt i Vensyssel.

Hans Larsen jun.,
Vej- og Bro-lægnings-Entreprenør,
 26, Falkoneerallee 26 (ved Frederiksberg Jernbanestation),
 Kjøbenhavn F.

NB. Behag at bemærke, at jeg er fratrykket den i min Annonce Pag. 28 opførte tidligere Bopæl H. C. Ørstedesvei 22 B til

26, Falkoneerallee 26 (ved Frederiksberg Jernbanestation),
 Kjøbenhavn F.
 Udfører Kloak, Drøjning, Veianlæg, Bro-lægning, Betonarbejder, Tjære-
beton under Garanti m. m. samt leverer Sokkelsten, Trappesten,
 Lyskassesten. Brosten, Kamp- og Murstensskærver m. m. Udsalg af Havegrus
 og andre Sorter Grus.

Eneagentur for Nymølle Skærvefabrik.

F. Prieme's

Handskefabrik og Udsalg,

36, Østergade 36,

Kjøbenhavn K.

Anbefaler i prima Varer til billige Priser

danske, franske og spanske

HANDSKER

i stort Udvalg, samt alt til Handskemagerfaget henhørende.

Ordres expederes til Provindserne og Udlandet saavel til private Forbrugere som til Videreforhandlere mod billigste Pris pr. Kontant.

Kreaturkommissionsforretning
N. Josephsen's Efterfølger,
 (P. Westergaard).

Køb og Salg af alle Slags Kreaturer,
 Expedition af Kreaturer til England.

Kvægtorvet, Kontor Litr. G.
 KJØBENHAVN V.

Johs. Thornam,

Kallundborg.

Smør-Export & Kommissionsforretning
en gros i**SMØR, ÆG OG OST**
samt alle andre Landmaudsprodukter.

Speditör i Malmö

G. BRÖBERG,

Verkställer förtullningar och vidareförsändning af gods skyndsamt och billigt.

Kontor; Jörgen Kocksgatan 19 B. aldeles invid danske och tyske

Ångbåtarnes tilläggsplats.

Reference: Fabriken Alliance, Köpenhamn.

R O N N E B Y**HELSOBRUNNAR och BAD.****SAISON: I. JUNI—I. SEPTEMBER.****BRUNNSKONTORET.****Egendoms- & Affärsbyrå**

i

Karlstad.Försäljer och förmedlar byter af **Stads-, Bruks-** och **Landt-**egendomar, emottagar **Inkasseringar** och **Agenturer** af alla slag, verkställer **Speditioner**, uträttar **Bankaccorder**; mottager och försäljer i kommission **§** alla slags handelsvaror, för öfrigt allt som tillkommar en dylik affär.

Prima referencer.

Telegrafadress: **Affärsbyrå, Karlstad.****John Folkesson & Co.,****Malmö,**

rekommendera sig till ombesörjande af

Speditioner,som utföras skyndsamt och billigt. Emottaga uppdrag
för köp eller försäljning af alla slags varor.**C. Hansen,****3, RUE DU PRINTEMPS,****Antwerpen,**

Commission & Expedition.



J. G. A. Eickhoff, Kjøbenhavn,

Maskinfabrik & Støberi,

forfærdiger som Specialitet: Maskiner til Bogtryk,
Stentryk og Bogbinderi. Ottos nye Motorer til
Gas eller Petroleum etc.

„Østsjællands Folkeblad“,

Dagblad for Storehedinge-, Faxe- og Kjøgekredsen,

udgivet af V. Hørup og Svarre Sørensen,

udgaar i **Kjøge** hver Søndags Aften.

»Østsjællands Folkeblad« er Egnens mest udbredte Blad og har Kontor i
Kjøge, Storehedinge og Faxe.

S. Johannesson's

Salteri og Fedevareforretning.

Hauserplads 32. Kjøbenhavn.

Sophus Koefod, Bygnings-Ingenieur,
Hospitalsgade, Horsens,

Civil-Ingenieur & Arkitekt Clausens Efterfølger,
udfører

Architektoniske Byggearbejder med tidssvarende Indretninger.

Varme-, Ventilations- og Afkølingsanlæg.

Fabrik anlæg, Bro-, Havne- og Slusebygninger, statisk beregnede Jern-
konstruktioner til Tag- og Dragerværker.

Vand- og Gasværksanlæg samt Kloak-, Beton- og Jordarbejder.

Rettelser i Annonceafdelingen.

Kjøbenhavn.

- Pag. 17. Alb. F. Michaelsen. Flyttet til Holbergsgade 16. K.
— 28. Entreprenør Hans Larsen jun. Flyttet til Falkonerallée
26. F.
— 56. Eug. Reimann & Co. Flyttet til Cort Adellersgade 7. K.
— 63. Asmussen & Co. Flyttet til Børsgade 44. K.

Flindt, Drost & Co.

Import af

Kul,

Cokes og Engelske Artikler.

Hovedkontor:

Industribygningen.

KJØBENHAVN V.

Godsexpeditionen Danmark,

Th. E. Rasmussen & Udsen,

Halmtorvet 8, Kjøbenhavn K.

anbefales for Forsendelser af Gods fra Kjøbenhavn til alle jydsk-fyenske og lolland-falsterske Jernbanestationer.

Moderation ca. 10 pCt. i de danske Statsbaners Taxter.

Gods i større Emballage kan afhentes frit.

Telegramadresse: „Expeditionen Danmark“. Telefon-Nr. 1107.

Adolf Zinn,

Kjøbenhavn N.

Import & Lager af alle Sorter

Kul, Cokes, Trækul, Brændsel etc.

samt

Kommissions- & Assurance-Kontor,

4, Blaagaardsgade, Kjøbenhavn N.

Ordres til Provindserne udføres saavel fra Skib som fra mine Oplag „Ved Gasværksløbet“ (udfor Havnebanen) frit til Bane eller frit ved Skib i større og mindre Partier.

Telegramadresse: Z i n n, Kjøbenhavn.



Fabrik & Lager
af
Analysevægte,
Apothekervægte,
Balancevægte,
Diskvægte,
Decimalvægte.

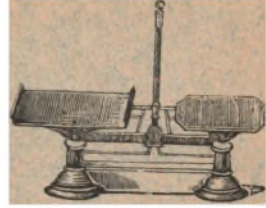

Depot til
Fabrikspriser af **Mikroskoper**
fra Udlandets største Fabri-
kanter.

Nivellérinstrumenter.
Tegnebestik og Louper.



Theater- Reise- **Kikkertor**
og Marine-
i meget stort og elegant Udvalg

Barometre, Thermometre
til teknisk og vidensk. Brug.



Specialitet:

Briller og Pincenez.



Stereoskoper,
Laterna-magica,
Sciopticoner,
Malerilamper,
Lomme-Kompas
Skibs-Kompas.

CORNELIUS KNUDSEN,

Kjøbmagergade 37,

udfører Anlæg af

Telefonledninger,

Manometre.
Vacumetre.
Hygrometre.
alle Slags
Gradestokke og
Mensurer.

galv. Ringeledninger og Lynafledere
overalt i Danmark.

Overslag gratis.

Induktions-Apparater
Konstante-Batterier
Galvonokautiske Bat-
terier etc.
Reparationer.



En gros Lager af alt
til Telefon- og Ringe-
ledninger henhørende.
Planer gratis.

Gothersgades Materialhandel,

en gros & en detail.

Gothersgade 8, Kjøbenhavn K.,

ved **M. L. Møller & Meyer.**

(Etableret 1865.)

Handel med Husholdningsartikler, ægte franske, engelske og
tydske Parfumerier, Delikatessevarer, tekniske Artikler og
usammensatte Apothekervarer.

Etableret 1870.

Wolff.

Forespørgsels- & Inkasso-
Bureau.

Auskunfts- & Inkasso-
Bureau.

Bureau de renseignements
& de recouvrements.

Mercantile office.

5, Raadhusstræde,
Copenhagen.

Etablirt 1870.

Wolff.

Patent Bureau.

Patentanwalt Bureau.

Office de brevets
d'invention.

Patent agent.

Direktør:
Cand. Fr. Wolff.
Kjøbenhavn.
Filial:
Stockholm, Christiania.

INTERNATIONAL BUREAU.

Fondé 1870.

Wolff.

Sagfører Bureau.

Rechtsanwalt Bureau.

Etude d'avocat.

Sollicitor office.

5, Raadhusstræde,
Copenhague.

Established 1870.

Wolff.

Références:
Zahlungsstelle:
Endroits de versement:
Our bankers:

Amsterdam: Delermeyer Weslingh & Sohn.
Antwerpen: Banque d'Anvers.
Berlin: Mitteldeutsche Kreditbank, Filiale Berlin.
Bryssel: Brugman fils.
Florenz: Frède Wagnière & Co.
Frankfurt a/M: Mitteldeutsche Kreditbank, Filiale Frankfurt a/M.
Genf: Galopin Frères et Co.
Hamborg: H. A. Jonas Söhne & Co.
Leipzig: Knauth Nachod & Kühne.
London: Nathaniel Cohen & Co.
München: J. N. Oberndoerffer.
Ny-York: Knauth, Nachod & Kühne.
Paris: Leopold J. Königswarter & Co.
Rou: Frède Wagnière & Co.
St. Petersburg: St. Petersburger Privat-Handels-Bank.
Wien: Metaxa & Co.

WOLFF'S INTERNATIONALT BUREAU.

Etableret 1870.

Direktør: Cand. Fr. Wolff.

5, Raadhusstræde 5,

Kjøbenhavn K.

Filialer: **Kristiania og Stockholm.**

Patenter udtages, udøves og uduyttes i
Ind- og Udlandet hurtig og samvit-
tighedsfuldt. — Overslag gratis.

Varemærker indregistreres i Ind-
og Udlandet.

Eneret på Kunstværker, Hånd-
værketegninger, Fotografier.

Tegninger af Maskiner ud-
føres.

**Raadhus-
stræde**

5.

5, Raadhusstræde 5,
Kjøbenhavn.

Patentanwalt. — Obtention & Vente de brevets d'invention.
PATENT - BUREAU.
Wolffs Patent Office. — Wolffs Patentbyrå.

5, Raadhusstræde 5,
Kjøbenhavn.

5.

Besorgung
und Verwer-
thung von Er-
findungspatenten.

Registrirung von
Fabrik- u. Schutz-
marken.

Obtention et Vente de
brevets d'invention.

Depôt de marques de fabrique.

Office for Scandinavian &
foreign patents.

Registration of Trade Marks.

NB. Udstillingslokaler for patenterede
Opfindelser i vor Eiendom
5, Raadhusstræde 5.

NB. Ausstellungslokale für Erfindungen
in unserem eigenen Hause.

NB. Locaux d'exposition d'objets brevetés
dans notre propre maison.

NB. Exhibitionroom for patented articles in our
own offices.

Wolff's
INTERNATIONALT PATENTBUREAU.
5, Raadhusstræde 5.
Kopenhagen. — Copenhagen.

Filial: Succursales: Branches: **Stockholm, Kristiania.**

