



Danskernes Historie Online

Danske Slægtsforskeres Bibliotek

Dette værk er downloadet fra Danskernes Historie Online

Danskernes Historie Online er Danmarks største digitaliseringsprojekt af litteratur inden for emner som personalhistorie, lokalhistorie og slægtsforskning. Biblioteket hører under den almennyttige forening Danske Slægtsforskere. Vi bevarer vores fælles kulturarv, digitaliserer den og stiller den til rådighed for alle interesserede.

Støt vores arbejde – Bliv sponsor

Som sponsor i biblioteket opnår du en række fordele. Læs mere om fordele og sponsorat her: <https://slaegtsbibliotek.dk/sponsorat>

Ophavsret

Biblioteket indeholder værker både med og uden ophavsret. For værker, som er omfattet af ophavsret, må PDF-filen kun benyttes til personligt brug.

Links

Slægtsforskeres Bibliotek: <https://slaegtsbibliotek.dk>

Danske Slægtsforskere: <https://slaegt.dk>

**Fotografier fra
det gamle Gundsømagle**

Fotografier fra det gamle Gundsømagle

Flemming Rud Pedersen fra Thorahøjgård i Gundsømagle har leveret fotokopier af postkort, som hans mormor Kirsten Jens-Jen i perioden 1900-20 har sendt til sin datter Birthe, som var gift med Hans Jensen, en søn fra Fiskergården. Inden de overtog Pileparkgården havde de haft en gård i Fløng.

For at få stedsfæstet, hvem der har boet i de på fotografierne anførte nr. har jeg modtaget hjælp af Villy Olsen, Stougården og Magge Haue Rasmussen, Lindesbakkevej.

Uden deres viden og gode hukommelse ville det på nuværende tidspunkt ikke have kunnet lade sig gøre.

Roskilde maj 1989

Jens Madsen

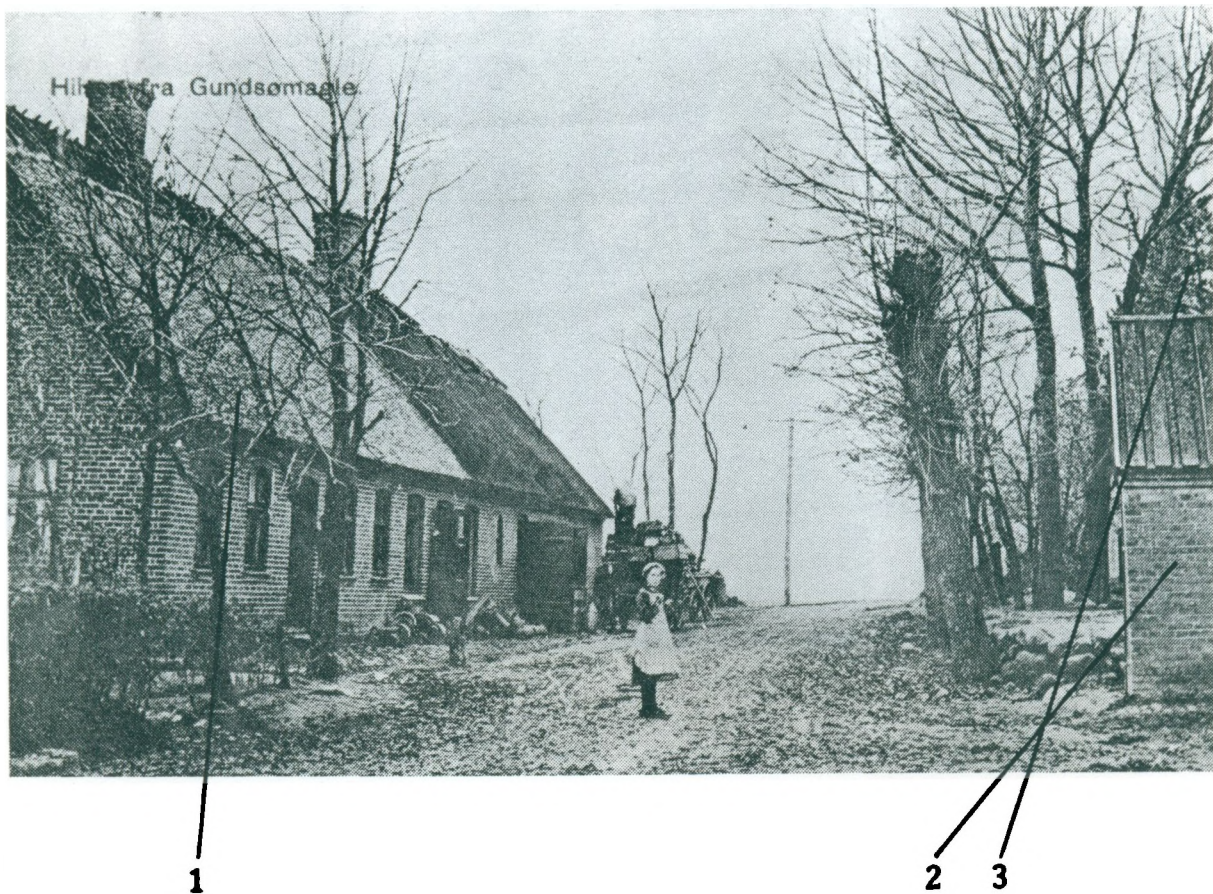

Billede A (den vestlige del af byen).

1. Matr. 99, købmandsforretning og slagtehus. Handelsmand og slagter H. Enochsén.
2. Gundsømagles sprøjtehus (brandslukningsmateriel).
3. Gavlen af den stråtakete skole.



Billede B (nordvestlige del af byen).

4. Driftsbygning fra gården Ejlsøholm matr. 22.
5. Fiskergårdens stuehus matr. 11.
6. Den gamle Ladegårds stuehus matr. 10 (udlejet til fjerkræhandler H. Christiansen).
7. Smedemester Jens Clemmen Olsen (bolig og værksted).
8. Del af ældre hus efter smedien, i perioden 1900-20 beboet af forskellige.
9. Matr. 81 på Sognevejs nordlige side. Et dobbelt hus, i den østligste del boede barbermester og musiker Vilhelm Andreassen og i den vestlige del Jens Pedersen.
10. Hus på den østlige side af vejen op til Ejlsøholm hvor Emil Larsen boede.

11

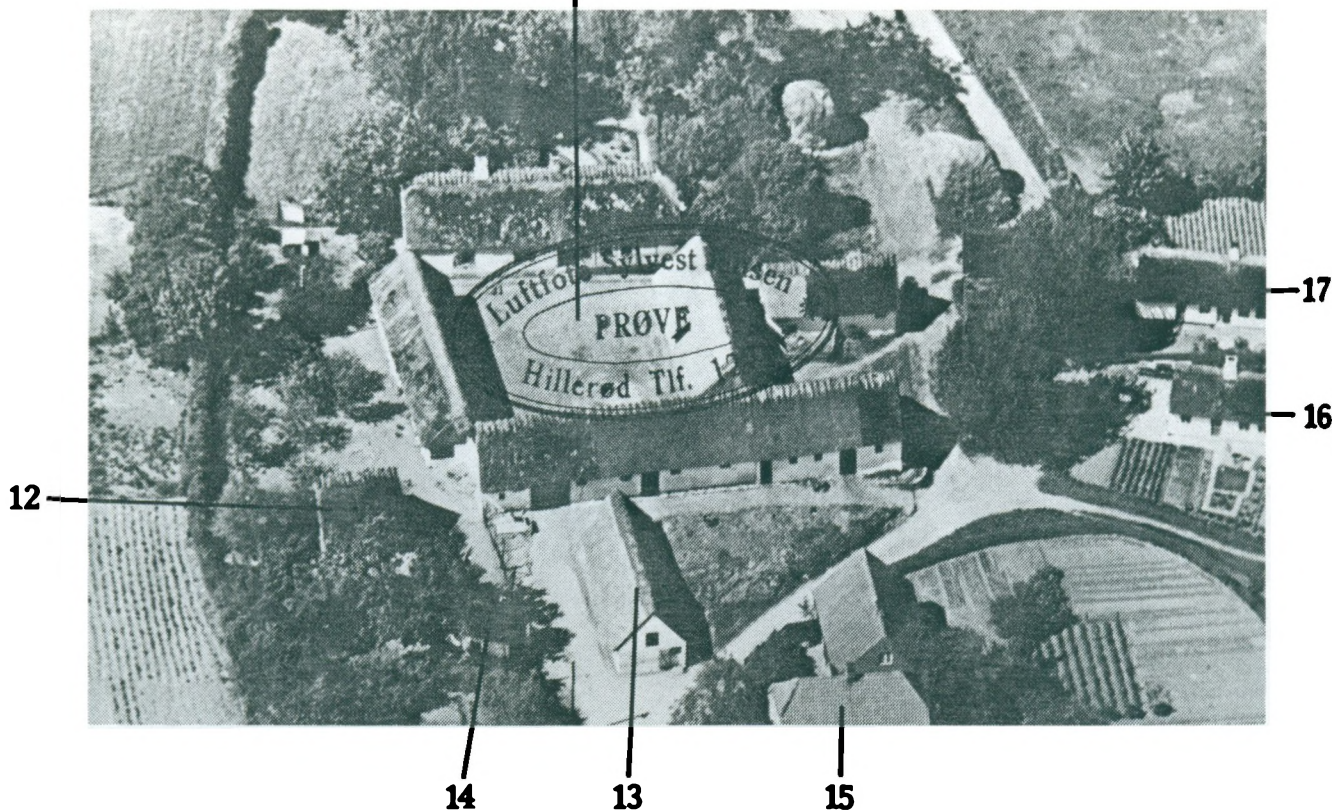

Billede C (nordlige del af byet, luftfoto).

- 11.12.13 Pileparkgård med ialt 7 bygninger.
14. Matr. 58 tilhørende Hans Andersen.
15. Matr. 60 (Toften) nybygget hus tilhørende Kirsten Jens-Jen og sønnen Jens Peter Jensen. Senere Lars Israel Pedersen.
16. Matr. 83 Laurits Henrik Larsen og hans kone Maren.
17. Matr. 84 først boede den "sorte" Hans Jensen der og senere sadelmager Lars Peter Mortensen.

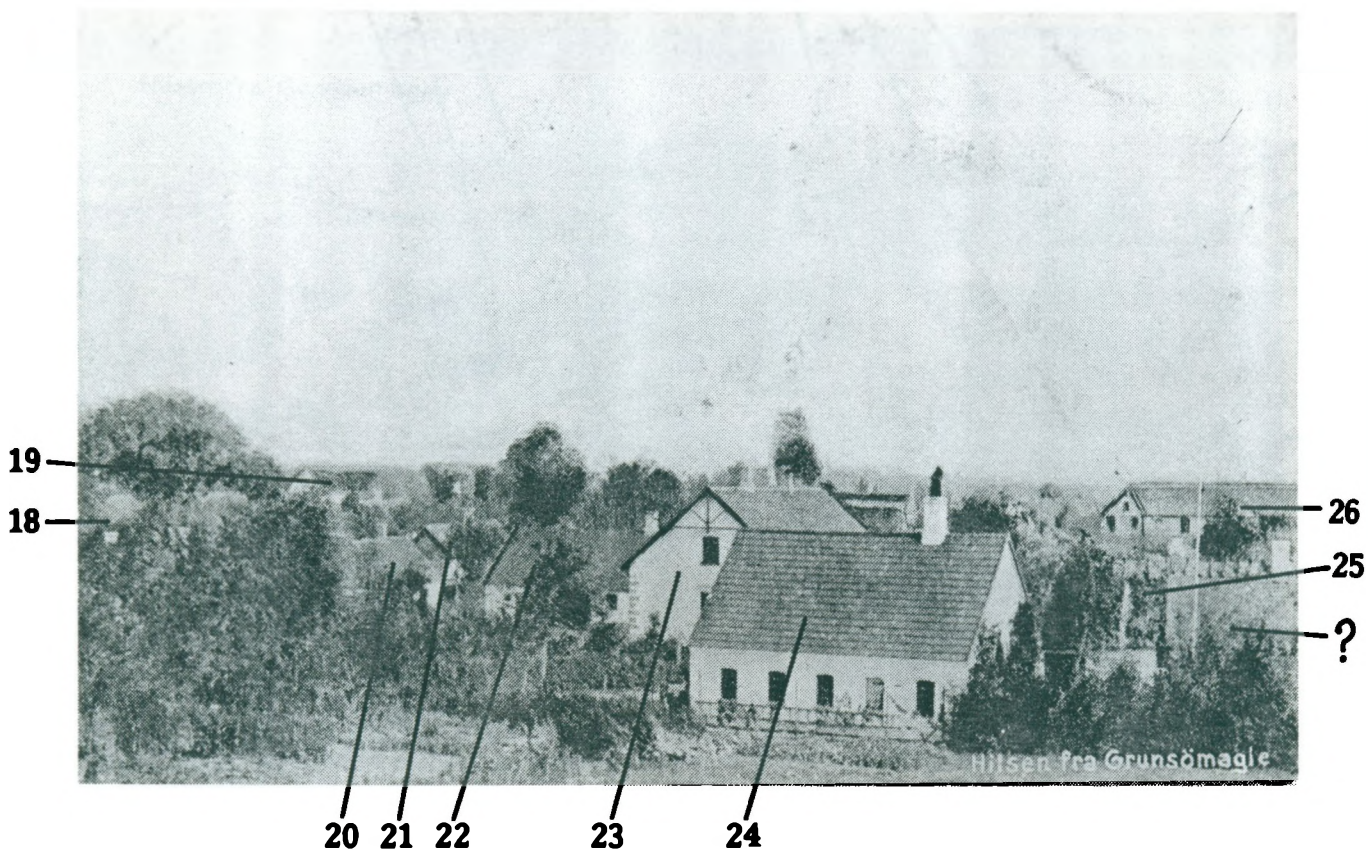

Billede D (nordlige del af byen).

18. Matr. 43 a. På Kildevejs nordlige side, først i perioden 1900-20 amtsvejmand Jørgen Olsen, senere Svend Christiansen.
19. Muligvis en af driftsbygningerne til matr. 13 a. Stougården.
20. Matr. 43 b, et smalt hus, helt ud til vejbanen, først i perioden boede forældrene til Iars Larsen der. Derefter blev det nedrevet, og grunden anvendt til urtehave af dyrlæge Jensen.
21. Matr. 42, graverbolig gennem 3 generationer (Larsen).
22. Matr. 92, træskomand Hans Iver Christensen og hans broder (ungkarle).
23. Dyrlægeboligen.
24. Smedie tilhørende Hans Jørgensen.
25. En bygning af den gamle Maglegård, først i perioden 1900-20 beboet af en familie Jens Olsen, men blev ret hurtigt nedrevet.
26. En af driftsbygningerne til matr. 18, Hylde kærhøj.
- ? Se billede E 27.

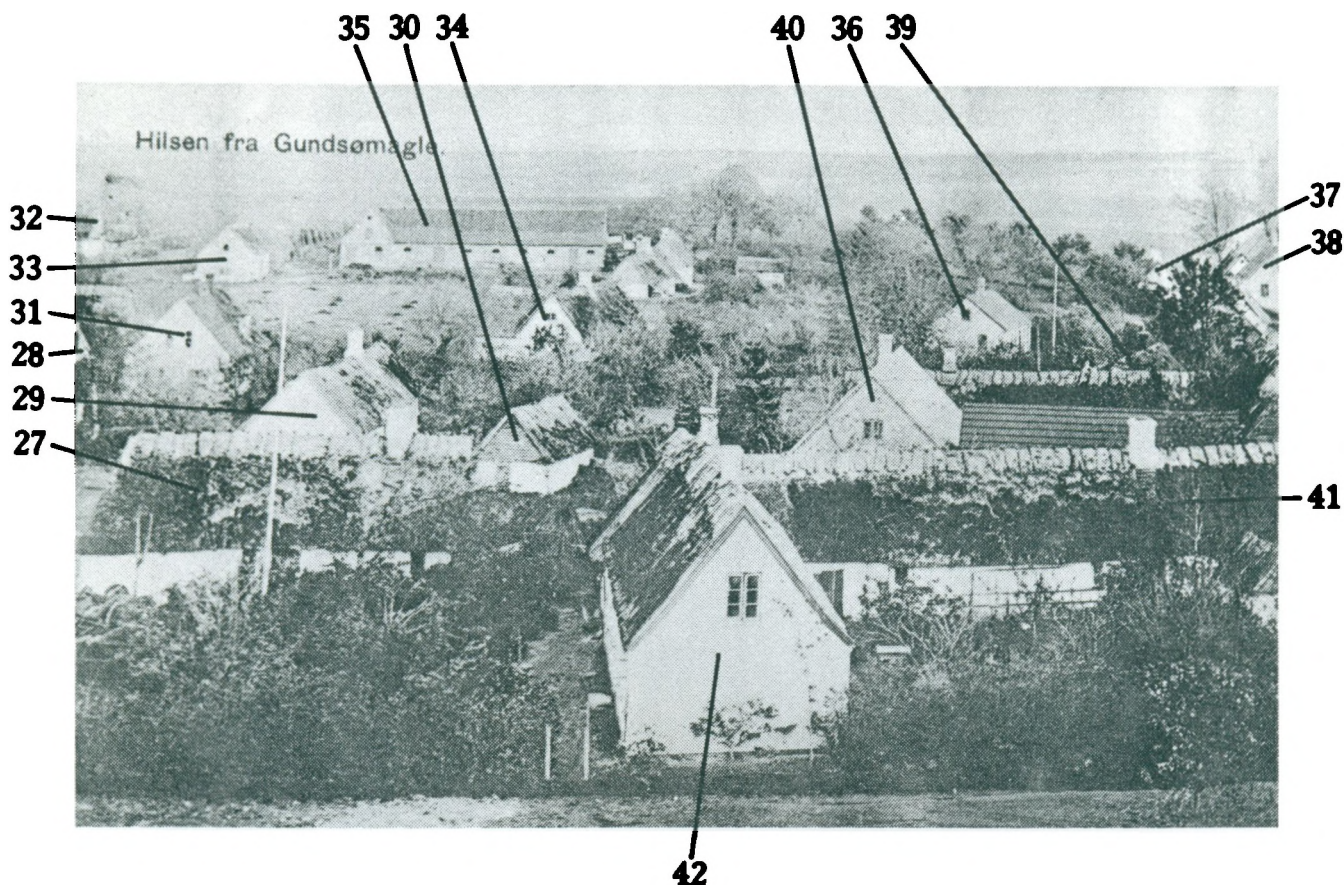

Billede E (østligste del af byen).

- 27. Rest af matr. 4 den udflyttede Tausø. Bygningen i den venstre side af billedet har været beboet af Frist Hansen og Ejner Jensen.
- 28. Enden af matr. 93 tilhørende P. Hansen.
- 29 og 30. Resterne af den gamle Maglegård, her er senere opført en villa, matr. 54, tilhørende Boline Olsen fra Lerbæksholm.
- 31. Bolig for tømrermester Jørgen Olsen.
- 32. Matr. 88 på Kildevej tilhørende Ole Peter Jensen.
- 33. Et selvstændigt hus på Hyldekærvej, hvor der har boet en Jørgen Nielsen og senere Gunnar Nielsen. I perioden 1900-20 blev det inddraget i Hyldekærhøjs bygningsarealer.
- 34. Matr. 66 først af Jacob Christiansen og senere Christian Anders Christiansen.

35. Matr. 18, Hyldekærhøj.
36. Matr. 67 Kirsten Ols-datter og senere Poul Christian Petersen.
37. Matr. 46 c, strygekone Maren Jørgensen. Senere Marius Petersens forældre. (Poul og Valborg).
38. Sadelmager Manniches bolig og værksted.
39. Hans Martin Nielsens bolig.
40. Slagtermester N. P. Rasmussen bolig og slagtehus.
41. Del af den gamle gård matr. 4, i perioden 1900-20 beboet af forskellige.
42. Tilbygning til matr. 4, bygget af købmand Jens Petersen, der flyttede derhen, da han havde afstået købmandsforretningen matr. 100.

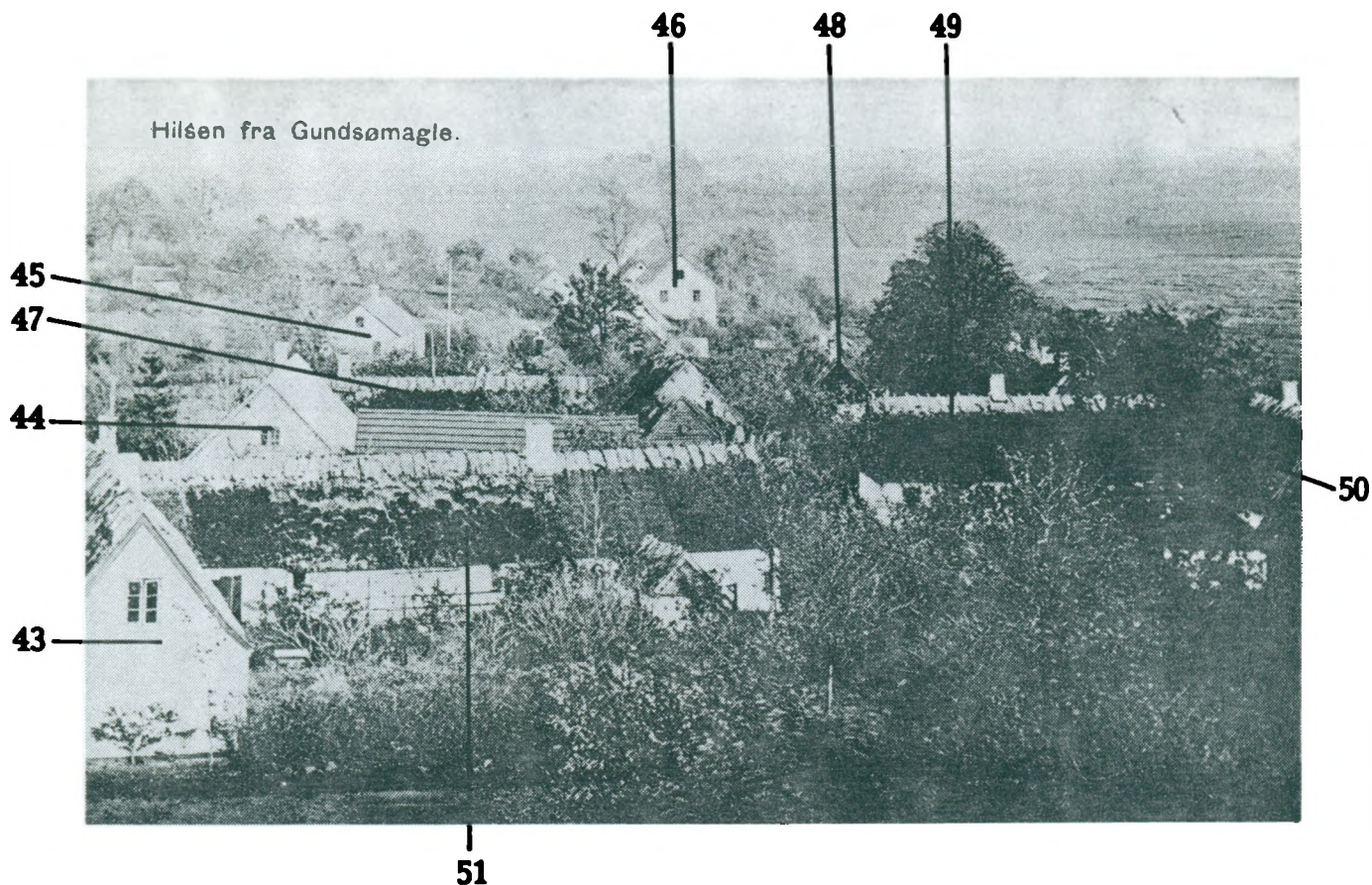

Billede F (fortsat byens østligste del).

- 43. Det samme som 42 i billede E.
- 44. Det samme som 40 i billede E.
- 45. Det samme som 36 i billede E.
- 46. Det samme som 38 i billede E.
- 47. Det samme som 39 i billede E.
- 48. Det gamle Lerbæksholm.
- 49. Matr. 75, oprindelig Peder Madsen og senere Lars Pedersen.
- 50. Matr. 90, smedemester Nielsen og fra 1910 stabssergent C. Bentsen.
- 51. Det samme som 41 i billede E.



52

53

54

Billede G (sydlige del af byen).

- 52. Bolig for ejeren af møllen.
- 53. Det samme som 50 i billede F.
- 54. Det samme som 49 i billede F.

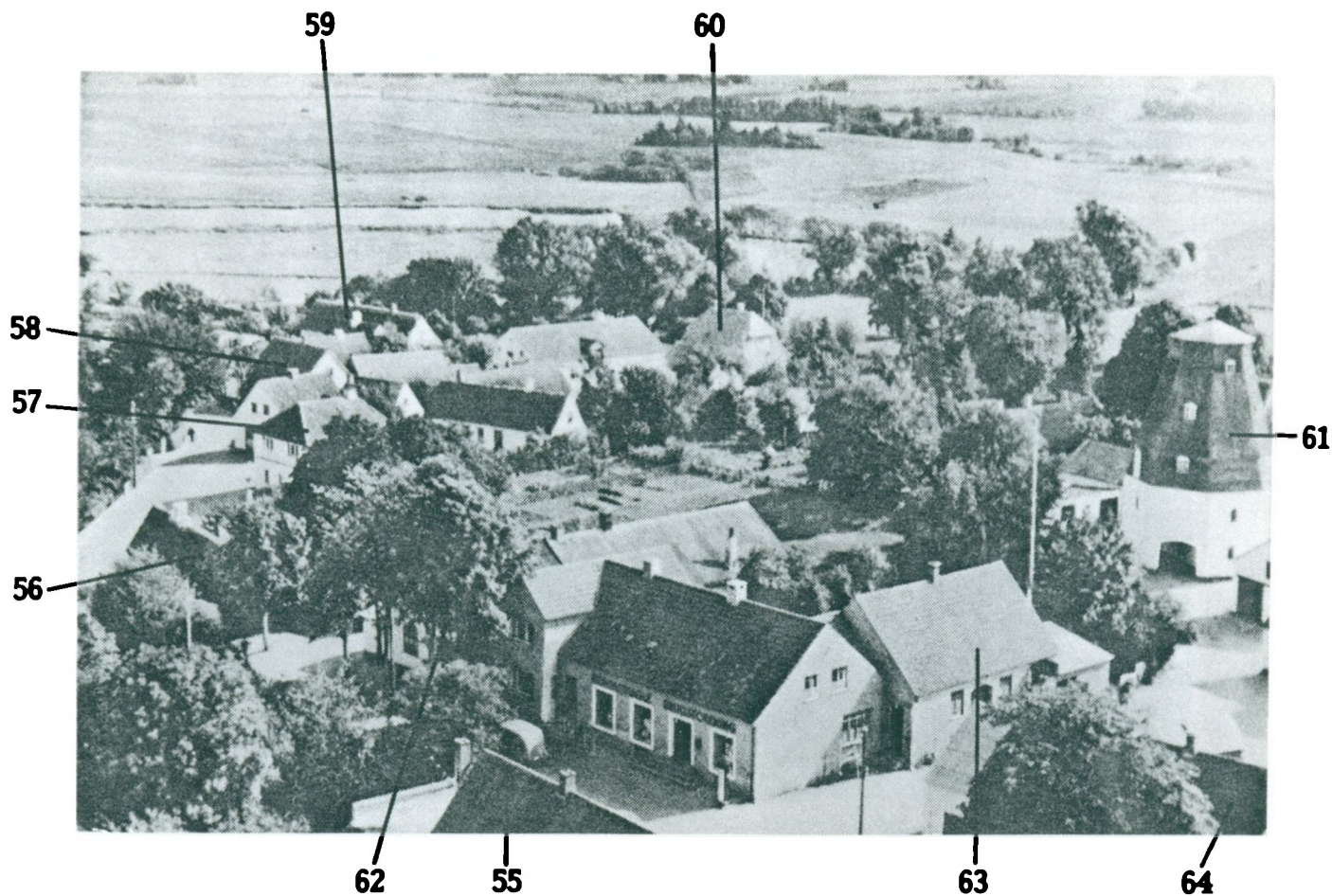

Billede H (byens centrum).

- 55. Matr. 110 Jordemoderhuset, Maren Jeppesen, samt datter kogekone Gusta Jeppesen.
- 56. Matr. 15, skomager Jens Hansen, derefter smedemester Jens Clemmen Olsen.
- 57. Det samme som 24 i billede D.
- 58. Det som 40 i billede E.
- 59. Det samme som 48 i billede F (det gamle Lerbæksholm).
- 60. Matr. 53, slagtermester Niels Rasmussen.
- 61. Gundsømagle mølle.
- 62. Gundsømagle forsamlingshus.
- 63. Gundsømagle brugsforenings grovareafdeling.
- 64. Matr. 102, smedien.

Hilsen fra Gundsømagle.

65



66

67

68

69

Billede I (byens centrum).

65. Det som 55 i billede H (forsamlingshuset).

66. Matr. 76, dyrlægeboligen.

67. Det samme som 56 i billede H.

68. Forsamlingshuset.

69. Den gamle brugsforening.