Danskernes Historie Online
Danske Slægtsforskeres Bibliotek

Dette værk er downloadet fra Danskernes Historie Online

Danskernes Historie Online er Danmarks største digitaliseringsprojekt af litteratur inden for emner som personalhistorie, lokalhistorie og slægtsforskning. Biblioteket hører under den almennyttige forening Danske Slægtsforskere. Vi bevarer vores fælles kulturarv, digitaliserer den og stiller den til rådighed for alle interesserede.

Støt vores arbejde – Bliv sponsor

Som sponsor i biblioteket opnår du en række fordele. Læs mere om fordele og sponsorat her: https://slaegtsbibliotek.dk/sponsorat

Ophavsret

Biblioteket indeholder værker både med og uden ophavsret. For værker, som er omfattet af ophavsret, må PDF-filen kun benyttes til personligt brug.

Links

Slægtsforskernes Bibliotek: https://slaegtsbibliotek.dk
Danske Slægtsforskere: https://slaegt.dk

DANSK FORENET SUDAN-MISSIONS MISSIONÆRER

*

BILLEDSERIE

UDSENDT APRIL 1940

Dansk Forenet Sudan-Missions Forlag
Roskilde

Dansk forenet Sudan-Missions Missionærer

BILLEDSERIE



UDSENDT APRIL 1940



ERLAND KJÆR.

Født 4. December 1883 i Sir ved Holstebro.
Indviet 5. Januar 1914 i Aalborg.
Udsendt første Gang Januar 1914.
Ordineret 20. Juli 1927.
Viet 16. December 1918 til

PETRINE ERICHSEN.

Født 3. Marts 1882 i Rise, Ærø.
Død 31. Januar 1939 i Numan.

BØRN: Else Marie, født 22. December 1919.
Jens Erik, født 8. September 1923.



ALFRED THOMPSON.

Født 4. Oktober 1885 i Iowa.
Eksamen fra Moodys Bibelskole i Chicago 1912.
Indviet 5. Januar 1914 i Aalborg.
Ordineret 21. Januar 1914 i Fredens Kirke, København.
Udsendt første Gang Januar 1914.
Viet 28. Maj 1914 til

FLORENCE GIBSON.

Født 21. Oktober 1888 i Allegan, Michigan.
Lærerindeeksamen.
Indviet 5. Januar 1914 i Aalborg.
Udsendt første Gang Januar 1914.

BØRN: Edna, født 14. August 1916.
Le Roy, født 17. Juli 1919.



VILLE VILLESEN.

Født 13. April 1890 i Gjærup i Thy.
Lærereks. fra Nr. Nissum Seminarium.
Indviet 12. Januar 1923 i Stagstrup.
Udsendt første Gang Februar 1923.
Viet 15. Juni 1928 til



ALHED TILLISCH.

Født 9. Septbr. 1885 i Borup Sogn, Sjælland.
Lærerindeeks. fra Frk. N. Zahles Seminarium.
Indviet 5. Januar 1914 i Aalborg.
Udsendt første Gang Januar 1914.



HANSINE KRISTIANSEN.

Født 23. Juli 1887 i Haslev.
Lærerindeeks. fra Haslev Seminarium.
Indviet 14. Juni 1916 i St. Rise.
Udsendt første Gang Juli 1916.



LAURA MADSEN.

Født 13. Oktober 1881 i Sundbyøster.
Udd. som Sygeplejerske paa Frederiksberg Hosp.
Indviet 22. November 1916 i Aalborg.
Udsendt første Gang Januar 1918.



MARGRETHE LØTH.

Født 23. Januar 1903 i Aaby Sogn.
Uddannet som Sygeplejerske paa Aalborg Kommunehospital.
Indviet 15. Juni 1928 i Aabybro.
Udsendt forste Gang Juli 1928.
Viet 7. Juni 1928 til



PETRUS DAM MIKKELSEN.

Født 29. Juni 1896 i Aaby Sogn.
Missionsskoleeks. f. Københ. Universitet Febr. 1920.
Indviet 9. December 1920 i Aaby.
Udsendt første Gang Januar 1921.
Ordineret 26. September 1923 i Vallekilde.

BARN: Anne Marie, født 11. Oktober 1934.

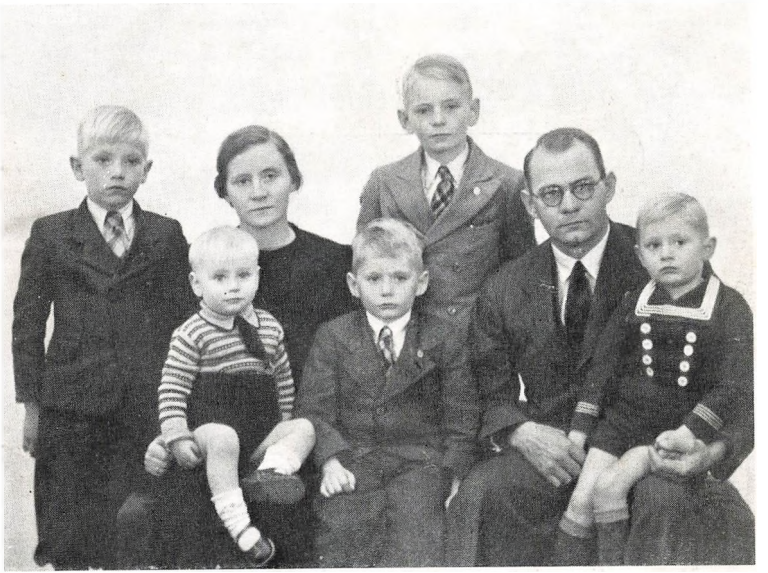

ASBJØRN FOG.

Født 21. Februar 1902 i Bredsten Sogn.
Missionsskoleeks. f. Københ. Universitet Decbr. 1923.
Sekretær i K. F. U. M. i Hillerød i 2½ Aar.
Indviet 18. November 1927 i Aarhus.
Udsendt første Gang November 1927.
Ordineret 21. Marts 1930 i Aarhus.
Viet 3. Juli 1930 til

RAGNHILD RASMUSSEN.

Født 3. Februar 1903 i Randers.
Indviet 29. Juli 1930 i Aarhus.
Udsendt første Gang Juli 1930.

BØRN: Olav, født 4. April 1931.
Arne, født 29. August 1932.
Ejvind, født 21. Februar 1934.
Fritjof, født 8. Maj 1936.
Mogens, født 16. August 1938.

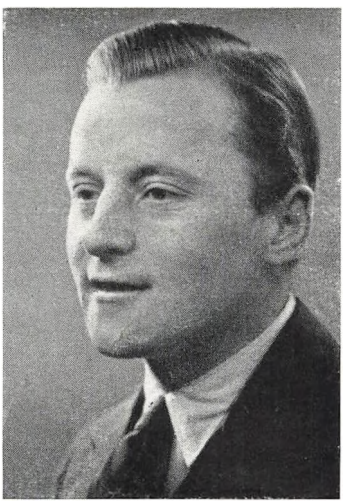

THEODOR MATTHIESEN.

Født 19. December 1909 i Kastbjerg ved Grenaa.
Student fra Ronde 1929. Cand. theol. 1935.
Sekretær i K. F. U. M. i Sundbyerne i 2 Aar.
Ordineret 27. April 1938 i Aarhus.
Indviet 8. Juni 1938 i Grenaa.
Udsendt første Gang Juni 1938.



MILTA MADSEN.

Født 10. April 1903 i Nykøbing M.
Uddannet som Sygeplejerske paa Diakonissestiftelsen.
Jordemodereksamen i England 1937.
Indviet 20. Februar 1938 i Nykøbing M.
Udsendt første Gang Marts 1938.



KRISTINE MØLLER.

Født 21. November 1902 i Torslev By, Han Herred.
Student fra Aalborg Latinskole.
Medicinsk Embedseksamen 1931.
Læge forskellige Steder, sidst Kommunelæge paa Endelave.
Indviet 16. Juni 1939 i Torslev.
Udsendt første Gang Juni 1939.



ALFRED JØRGENSEN.

Født 17. November 1902 i Tørring.
Diakonuddannelse sluttet 1929 (Aarhus).
Arbejdet som Diakon forskellige Steder.
Indviet 17. Januar 1940 i Tørring.
Udsendt første Gang Februar 1940.

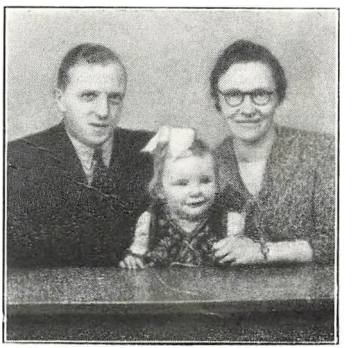

CARL EVALD ALMSØE.

Født 4. December 1910.
Student fra Aarhus 1929.
Medicinsk Embedseksamen 1938.
Læge i Roskilde 1939, derefter i Esbjerg.
Indviet 3. September 1939 i Aarhus.
Viet 27. Oktober 1935 til

CARLA ANDERSEN.

Født 16. Juni 1909.
Indviet 3. September 1939 i Aarhus.

BARN: Inger, født 8. April 1937.



ANNA MARIA FAUERSKOV.

Født 24. Oktober 1913 i Haderslev.
Uddannet som Sygeplejerske paa Svendborg Amtssygehus.
Antaget som Missionær 1939.

INDHOLD

	Side
Almsøe og Hustru	22
Bundgaard og Hustru	11
Christensen, Hilda	10
Engskov og Hustru	14
Engskovs Børn	15
Fauerskov, Anna Maria	23
Fog med Familie	17
Jeritslev-Hansen med Familie	12
Jørgensen, Alfr.	21
Kjær med Familie	3
Kristiansen, Hansine	7
Madsen, Laura	7
— Milla	19
Matthiesen, Th.	18
Mikkelsen, P. Dam, og Hustru	8
— Anne Marie	9
Møller, Kristine	20
Nielsen og Hustru	16
Sørensen, Margrethe	10
Thompson og Hustru	4
Villesen og Hustru	6