Danskernes Historie Online
Danske Slægtsforskeres Bibliotek

Dette værk er downloadet fra Danskernes Historie Online

Danskernes Historie Online er Danmarks største digitaliserings-projekt af litteratur inden for emner som personalhistorie, lokalhistorie og slægtsforskning. Biblioteket hører under den almennyttige forening Danske Slægtsforskere. Vi bevarer vores fælles kulturarv, digitaliserer den og stiller den til rådighed for alle interesserede.

Støt vores arbejde – Bliv sponsor

Som sponsor i biblioteket opnår du en række fordele. Læs mere om fordele og sponsorat her: https://slaegtsbibliotek.dk/sponsorat

Ophavsret

Biblioteket indeholder værker både med og uden ophavsret. For værker, som er omfattet af ophavsret, må PDF-filen kun benyttes til personligt brug.

Links

Slægtsforskernes Bibliotek: https://slaegtsbibliotek.dk
Danske Slægtsforskere: https://slaegt.dk

Set & Match

14. ÅRGANG

NR. 1 • JANUAR '97

IDRÆTSFORENINGEN

„SKJOLD" SKÆVINGE

DGI - FREDERIKSBORG AMT - FAS

32. KREDS

BESTYRELSEN

Formand:
Jens Sindberg
Baunehøjen 2, 3320 Skævinge
Tlf.: 42 28 90 20

Næstformand:
Kim Laursen
Østervej 7, 3320 Skævinge
Tlf.: 42 28 92 62

Kasserer:
Claus Nielsen
Baunehøjen 11, 3320 Skævinge
Tlf.: 48 28 43 43

Sekretær:
Jette Hartvigsen
Hvilegårdsparken 40, 3320 Skævinge
Tlf.: 42 28 83 33

Suppleanter:
Freddy Larsen
Strøvej 13, 3320 Skævinge
Tlf.: 42 28 80 39

Villy Andreasen
Hvilegårdsparken 8, 3320 Skævinge
Tlf.: 42 28 89 01

Klubhusudvalg:
Poul Erik Skov
Dyrelunden 45, 3320 Skævinge
Tlf.: 42 28 83 46

Badminton:
Thomas Jørgensen
Hyltebro 3, 2.tv., 2200 København N
Tlf.: 31 81 88 92

Fodbold:
Ebbe Andersen
Gyvelvej 22, st. th., 2600 Glostrup
Tlf.: 43 96 59 60

Folkedans:
Leif Bomb
Birkevej 1, 3320 Skævinge
Tlf.: 42 28 86 99

Gymnastik:
Tanni Brandt
Meløsevej 31, 3320 Skævinge
Tlf.: 42 28 90 90

Håndbold:
Jørn Kristensen
Dyrelunden 23, 3320 Skævinge
Tlf.: 42 28 89 90

Skydning:
Hans Christian Nielsen
Dyrelunden 10, 3320 Skævinge
Tlf.: 42 28 88 34, arb.: 48 24 16 15

Set & Match – Klubbladet for Idrætsforeningen SKJOLD Skævinge.
Redaktør: Allis Skovbjerg Jepsen, Krogvej 11, 3320 Skævinge, tlf./fax: 42 28 90 10
Tryk: Skanse Tryk, Hundested, tlf.: 42 34 09 94. **Oplag:** 750 eksemplarer.
Annoncer: Claus Nielsen tlf.: 42 28 43 43 eller redaktøren.
Stof, der ønskes optaget i næste nr. af *Set & Match*, skal være redaktøren i hænde senest den 20. maj 1997. Næste nr. udkommer juni 1997.

FORMANDEN HAR ORDET



JETTE HARTVIGSEN

Hvilegårdsparken 40, 3320 Skævinge har efter 10 år i Hovedbestyrelsen valgt at stoppe. Jeg vil gerne på vegne af ISS takke Jette for hendes store arbejde i idrætsforeningen i de mange år.

På Idrætsforeningen Skjold Skævinges vegne
Jens Sindberg

I.S.S. PROFILEN

For bedre at synliggøre de mange frivillige ulønnede hjælpere/ledere der er i I.S.S., vil vi i hvert nummer af SET & MATCH (fra og med dette nummer af bladet) give et „portræt" af en frivillig leder/hjælper i de forskellige afdelinger.

Vi håber, portrætterne kan give folk en bedre forståelse for, at idrætsforeningen er baseret på frivillig arbejdskraft. Vi håber også, at portrætterne kan give nogle lyst til at melde sig som frivillig hjælper til vore forskellige aktiviteter i klubben. Det er som sagt frivillig, ulønnet arbejde, og som hovedregel er det kun utak man hører fra medlemmerne. Men, og der er et stort MEN, til trods for ovennævnte, kan foreningsarbejde også give meget tilbage i form af mange gode og sjove oplevelser, stor socialkontakt osv. Overvej endnu en gang om du ikke kan droppe nogle af timerne foran fjernsynet og melde dig som frivillig hjælper/leder i klubben til fordel for I. S. S. og ikke mindst dig selv.

Jens Sindberg

Læs profilen sidst i bladet

ÅRSBERETNING

Livlig kontakt med kommunen, vellykket idrætsuge, aftale med klubbens støtteforening I. S. S. Venner, Halfondets opløsning, er overskrifter i året der gik.

Med hensyn til de sportslige resultater, henviser jeg igen i år, til de enkelte afdelingers generalforsamlinger.

Vi har det sidste års tid haft en meget livlig kontakt med kommunen, primært på kommunens initiativ, vedrørende:

1. åbning/lukning af hallen
2. overtagelse af hallens cafeteria
3. vedligeholdelse af klubhuset
4. ungdomsskolens lån af klubbens atletikskur
5. aktivitetstilskuddet fra Folkeoplysningsudvalget

Ad 1)
Kommunen har forespurgt idrætsforeningen, om vi selv ville åbne og lukke hallen. Fordelen heraf skulle være, at vi selv kunne bestemme åbningstiderne i hallen.
Men da vi har problemer nok med at skaffe frivillig arbejdskraft, og da vi ikke har noget behov for at udvide de nuværende åbningstider i hallen, afslog vi tilbuddet. Hvad der så sker må fremtiden vise.

Ad 2)
På grund af problemerne med at skaffe frivllige arbejdskraft, afslog vi også tilbuddet fra kommunen med hensyn til at overtage driften af hallens cafeteria. Vi har dog meddelt kommunen, at så længe cafeteriaet står tomt, vil vi i weekender, hvor der er stævne mm., søge lejlighedsbevilling.

Ad 3)
Med hensyn til den udvendige vedligeholdelse af klubhuset (eller mangel derpå), gav vores henvendelse til kommunen ingen resultat pga.

kommunens økonomiske situation. Nu håber jeg bare ikke, at det går som med Gørløses's klubhus, hvor de måtte skifte alle vinduer ud pga. mangel på vedligeholdelse. Det er dyrt at være fattig.

Ad 4)
Ungdomsskolen har p.t. lånt foreningens atletikskur til opbevaring af deres knallerter. Ungdomsskolen har fået inddraget deres tidligere lokale til fjernvarmen.

Ad 5)
Oktober 1996 fik vi et brev fra Folkeoplysningsudvalget hvor det fremgik, at 6 ud af 9 foreninger havde fået for meget i tilskud. Det skal noteres, at det samlede tilskud til foreningerne i kommune ikke var overskredet. At nogle foreninger havde fået for meget er sket på bekostning af de andre foreninger, der således havde fået for lidt (heri blandt I. S. S.). Det skal også nævnes, at nogle beregninger i kommunens brev var lavet på et forkert grundlag. Men desværre har ovennævnte medført, at der er nogle nye regler på vej ud til til foreningerne. De udkast og ideer jeg foreløbig har set, medfører desværre en stor administrativ belastning for den enkelte afdeling. Jeg håber ikke, at det fremover kræver en HD uddannelse i regnskab for at være en ulønnet frivilling kasserer i en idrætsforening. Vi har problemer nok med at skaffe frivillige ledere. Dette håber jeg, at politikkerne har forståelse for.

I opstarten af planlægningen af idrætsugen 1996, var vi tæt på at droppe idrætspladsen og kun have diverse aktiviteter i hallen. Men på grund af at Markedsforeningen kom på banen og gav den nødvendige nytænkning, prøvede vi at satse (også økonomisk) på sportspladsen via mange aktiviteter til børn. Dette blev meget vellykket (også pga. vejrguderne). Det blev faktisk så vellykket, at vi i år er gået over i den anden grøft og overvejer at holde alle aktiviteter på sportspladsen. Særlig efter Reyven har meddelt, at de i år ikke kan være med i Idrætsugen, da nogle af de bærende kræfter ikke kan i august måned. Ved

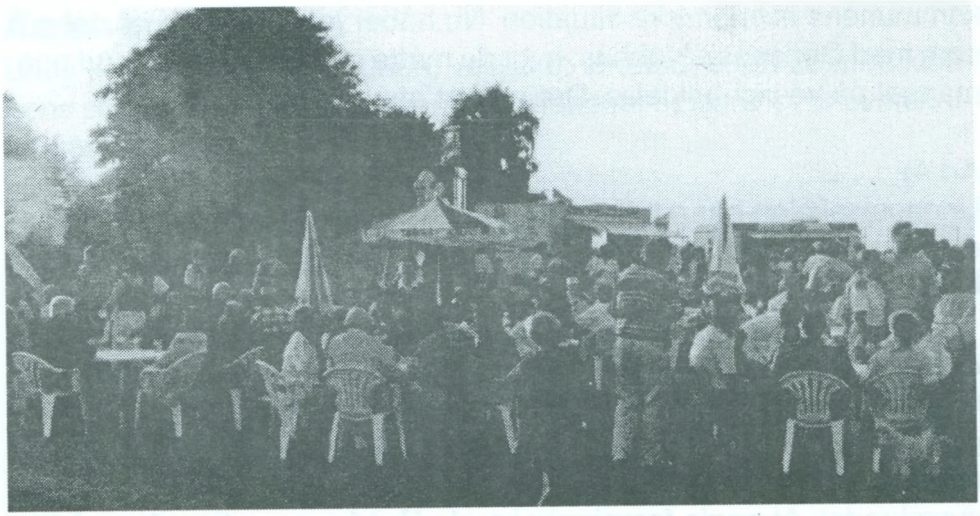

at holde alle aktiviteter på pladsen, kan det forhåbentlig medføre, at madpakkeballet igen bliver en attraktion for folk (hellere et fyldt telt end en halv tom hal). Dette er dog afhængigt af, om vi kan skaffe et telt, der kan dække vores behov til en rentabel pris. Idrætsugen blev også vellykket mht. at skaffe frivillige hjælpere. Der var i 1996 flere nye ansigter i blandt dem, der ulønnet gav nogle timer af deres fritid til støtte for ungdommen i klubben.

I 1996 indgik vi også en aftale med I. S. S. Venner. Det betyder, at idrætsforeningens støtteforening hvert år vil indskyde et beløb på klubbens rejsefondskonto. I.S.S. Venners bidrag i 1997 er fastlagt til 30.000,- kr. Så vil man man være til at støtte Skævinges ungdom, kan man melde sig ind i I.S.S. Venner og give en hånd med ved afholdelse af deres arrangementer.

For ca. 10 år siden blev der etableret et haludvalg/fond til det formål at bygge hal 2 i Skævinge, i tilknytning til den bestående hal. Fordelen ville være, at man kunne bruge de bestående omklædningsrum, cafeteria, mødelokoaler, samt at det ikke ville kræve mere personale og administration. Dette projekt blev afvist af Skævinge kommune bl.a.

med følgende begrundelse; "Skævinge kommune har som bekendt planlagt at bygge en hal ved LI. Lyngby sogneskole, og denne prioritering kommer før andet halbyggeri", „Et befolkningsgrundlag på 5.000 personer er ifølge det oplyste passende til en hal, og kommunalbestyrelsens beslutning om at bygge endnu en hal skyldes rent lokale hensyn, herunder, at Meløse/St.Lyngby står over for en forholdvis stor befolkningsudvikling" (denne befolkningsudvikling venter vi stadig på), samt „hal 2-projektet strider endvidere mod såvel kommuneplanen som mod de godkendte – og af ISS accepterede – udbygningplaner for Skævinge idrætsanlæg, hvor etape III bl.a. omtaler en ikke-overdækket tennisbane(r)".
Nu er gået 10 år og halfondet blev endelig afsluttet. Ved en reception i hallen fik badmintonafdelingen en check på ca. 26.000,- kr. og hovedafdelingen fik ca. 10.000,- kr.. Disse penge er jeg selvfølgelig glad for, men set bagud ville jeg hellere, at Hal-2 projektet var blevet en realitet. De før omtalte problemer med hallen, ville alt andet lige ikke have været opstået, såfremt hal 2 i Skævinge kommune havde været bygget i tilknytning til den bestående hal. Dette ville være til større glæde for flertallet i kommunen, og ikke i LI. Lyngby. Udgifterne til personale og administration ville have været mindre, og de flere aktiviteter i hallen ville medføre, at der kunne findes en bestyrer af cafeteriaet. Nu må vi konstatere, at vi idag har en af Nordsjællands bedste haller, der desværre er lidt spøgelsesagtigt tomt. Dette til trods – har vi heller ikke fået nogle tennisbaner!

Afslutningsvis vil jeg gerne benytte lejligheden til at takke alle, der har hjulpet klubben i det år der er gået; alle sponsorerne, de frivillige hjælpere og ledere, Markedsforeningen, Skævinge Borgerforening, ISS Venner, Spejderne og Skævinge Reyvforening. Jeg håber på et fortsat lige så godt samarbejde i 1997.

Jens Sindberg

Det skal nævnes, at efter afholdelse af generalforsamlingen, er det lykkedes kommunen at finde en bestyrer til hallens cafeteria.

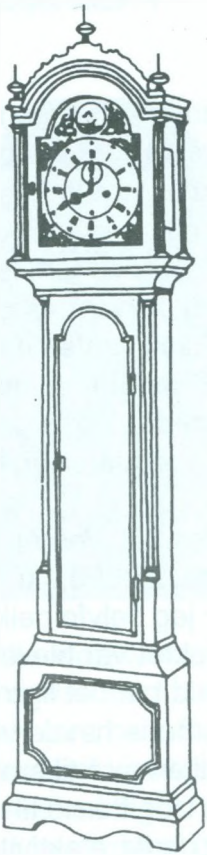

Engelsk standur 1780

Et godt, gammelt ur fortjener omhyggelig pleje. På vort værksted har vi specialiseret os i reparation af antikke ure.

Total reparation
5 års garanti

URHUSET

EXCLUSIV RESTAURERING

Nygade 2D – 3320 Skævinge
Tlf./Fax 48 28 48 47 – 40 79 40 89

I er altid velkomne på

Skævinge Kro
42 28 80 06

SuperBrugsen

Frisk med det hele – også med prisen



Skævinge

Hovedgaden 20 • Skævinge • tlf.: 42 28 81 24

Ønsker du at annoncere i bladet – og derved støtte idrætsforeningens arbejde?

Ring til
Claus 42 28 43 43
eller
Allis 42 28 90 10

GØRLØSE VVS ApS
ordner alt vedrørende VVS

Ring 42 27 82 39

Jørgen Kjær Jensen
Lystrupvej 1 • 3330 Gørløse
Tlf.: 42 27 82 39
Biltlf.: 30 23 32 39

ISS' VENNERNE

Skævinge Idrætsforenings Venner inviterer til

PÅSKEBAL



i Skævingehallen

LØRDAG DEN 29. MARTS 1997

kl. 18.30 - 02.00



Buffet

Laksepaté m. flûtes

Tyndstegsfilet og skinke med flødekartofler og grøn salat

Musik

KIM & HALLO

sørger for underholdningen. De spiller god, iørefaldende dansemusik „med gang i den" for alle aldersklasser, lige fra de unge til det mere modne publikum. Kendt fra Dansktoppen og fra DR-TV.

Med buffet er prisen kr. **200,-**
Adgang fra kl. 18.00

Uden buffet er prisen kr. **120,-**
Adgang fra kl. 20.30



Billetter kan købes i Skævinge hos:

SuperBrugsen Slagter Per Olsen Natravnen Café Bek

Evt. bestilling pr. telefon hos:

Jan Jensen - 42 28 86 63 eller Michael Wilken - 42 28 84 22

Ole's Cykler

Hovedgaden 18, 3320 Skævinge
Tlf. 48 28 4030

GERT PLOUG

Aut. EL-installatør

Dyrelunden 33 • Skævinge
Tlf.: 42 28 84 04
Biltlf.: 30 45 08 04

CASABLANCA PIZZA HOUSE

Hovedgaden 12 • 3320 Skævinge
Tlf.: 42 28 89 76

BORUP ANDELSMEJERI

3330 Gørløse

Tlf.: 42 27 80 08 – 42 27 81 88

FINN's HANDICAPKØRSEL SKÆVINGE

Tlf.: 42 28 83 77

Torben Hansen Sport
Ny Østergade 1 C
3600 Frederikssund
Tlf.: 42 31 53 18

Altid et godt tilbud

Skævinge VVS ApS

Nygade 2
3320 Skævinge

Tlf.: 42 28 83 76

MAX

Malermester Max Jensen
Borupvej 24 • Skævinge
Telefon 42 28 88 95

BADMINTON



UNGDOMSAFDELINGEN

Ungdomsspillerne har klaret sig godt i denne sæson både i holdturneringen og i de individuelle turneringer.
Senest er det blevet til 4 udtagelser til de regionale landsmesterskaber for U-13 spillere i C-rækken ved Christina Mortensen, Jonathan Gustavsen, Rene Andersen og Simon Jørgensen, efter at de kom helt til tops ved Amtsmesterskaberne.
I U-17 blev det ligeledes til udtagelse til landsmesterskaberne ved Lisa Madsen.

SENIORAFDELINGEN

1. holdet har spillet sig i oprykningsspillet. På nuværende tidspunkt har de spillet 2 kampe der blev til en 7-6 sejr over Polyteknisk og en 8-5 sejr over Stenløse. Med disse resultater ligger Skævinge på 2. pladsen, 1 point efter Værløse og 1 point foran Værebro der bliver den næste modstander d. 8/3-97 i Værebro. Årets sidste kamp i opryknings-spillet bliver spillet d. 23/3-97 kl. 11.00.
2. holdet har ikke spillet så mange kampe i år. De kampe de har spillet har de vundet så de ligger også helt i top i deres række.
Seniorenes træner Torben Høj har indvilliget i at fortsætte sin trænergerning i sæsonen 97/98. Afdelingen ser med glæde frem til det fortsatte samarbejde.

MOTIONSAFDELINGEN

Motionsholdene har gjort en god indsats i årets holdturnering. Det er blevet til både tabte og en masse vundne kampe.
Placeringsmæssigt ligger holdene omkring midten af deres respek-

tive rækker.
Veteran holdet har haft en hård sæson, det er ikke endnu blevet til sejr, men de kæmper videre for at få en.

Motionsafdelingen har igen haft et succesfuldt motionistkursus. Der var mange deltagere der havde nogle hyggelige og lærerige timer i hallen.

KLUBMESTERSKABET

Klubmesterskabet bliver i år afholdt den 12-13. april 1997.



FOLKEDANS

Så blev det jul, og nytårsstrabadserne er nu overstået. Selvom vejret ikke lige viser det, går vi altså nu mod lysere dage, og de udendørs aktiviteter kommer atter i gang. Det gælder også for vore dansere, da folkedans kan dyrkes på næsten al terræn. Øveaftenerne slutter jo til april, men så kan alle også klare de fleste danse.
Skulle du ikke have fået taget dig sammen, men måske nok have lyst til at deltage i de sidste øve-hygge aftener kan det nås endnu. Vi danser hver onsdag kl. 19.30 i Præstegården.
I juni måned tager vi på udflugt til Jægerspris Skov, hvor vi skal se de gamle ege, samt de naturskønne søer. Den medbragte madkurv og kaffen, som vi indtager i Frederik den VII's Jagtpavillon, kommer nok til at smage ekstra godt, efter en spadseretur. Så har du lyst til at deltage, så mødes vi ved Præstegården.
Der bliver også tid til en svingom efter vi har spist, eller man har måske lyst til at udforske skoven noget mere, så kom, enten I er dansere eller ej – alle er velkomne.
Med ønsket om et godt 1997.

Skævinge Folkedansere

7. juni kl. 10^{00} – Udflugt

Vi mødes ved Præstegården og kører i egne biler til Nordskoven ved Jægerspris.
Her vil vi bl.a. tage de tre berømte ege i øjesyn. Kongeegen der er ca. 1400-1900 år, Storkeegen ca. 800 år og Snogegen ca. 600-700 år.

Medbring madkurv og kaffe som kan indtages i Frederik VII's jagtpavillon fra 1857.


Kongeegen

LYS – LYS – LYS

lige/snoede – tykke/tynde
store/små – mange farver

Jollis Décor

v/Allis & John Jepsen
Krogvej 11 • 3320 Skævinge
Tlf./fax. 42 28 90 10 – åben efter aftale

VOGNMAND KAJ NIELSEN

Jernbanevej 12 • Skævinge
Tlf.: 42 28 82 88

Al vognmandskørsel udføres
Kranvogn m/grab

Levering af grus, sten og mørtel

S M

Skævinge Vinduescenter og Maskinsnedkeri ApS

Strøvej 38-40 Telefon 42 28 80 99
3320 Skævinge Telefax 42 28 90 45

inco

Hjemmelavet pålæg

Slagteren
Per Olsen

Tlf.: 42 28 80 77

GØRLØSE

Gørløse selskabslokaler

Dinnertransportable
Hillerødvej 28 • 3330 Gørløse
Tlf.: 42 97 82 22

Malermester

Preben Nyberg ApS

Borupvej 10 • Skævinge
Tlf.: 42 28 82 56
Fax: 42 28 82 67
Bil tlf.: 30 45 88 71

Lukket mandag og onsdag

SALON TENNA

Bente Pedersen
Hovedgaden 35 • Skævinge
42 28 83 66

Villy Jensen

Murermester ApS
Sofienlyst • Meløse • Skævinge
Tlf.: 42 11 02 50

GYMNASTIK

Foråret står for døren og endnu en dejlig gymnastiksæson er slut.
I den forbindelse skal vi erindre om vor afslutningsopvisning den 22. marts 1997 fra kl. 15.00 til ca. kl. 17.00. Meddelelse til deltagende gymnaster senere.

Amtets gymnastikudvalg afholder: **„Gymnastikken folder sig ud"** den 21.3.97 kl. 19.00 - 22.00 Sted meddeles senere.

Vi håber, at mange vil møde op på vores generalforsamling den 5. maj 1997 kl. 19.00 I klubhuset.
Tak til alle for en god sæson.

På bestyrelsens vegne
Tanni Brandt

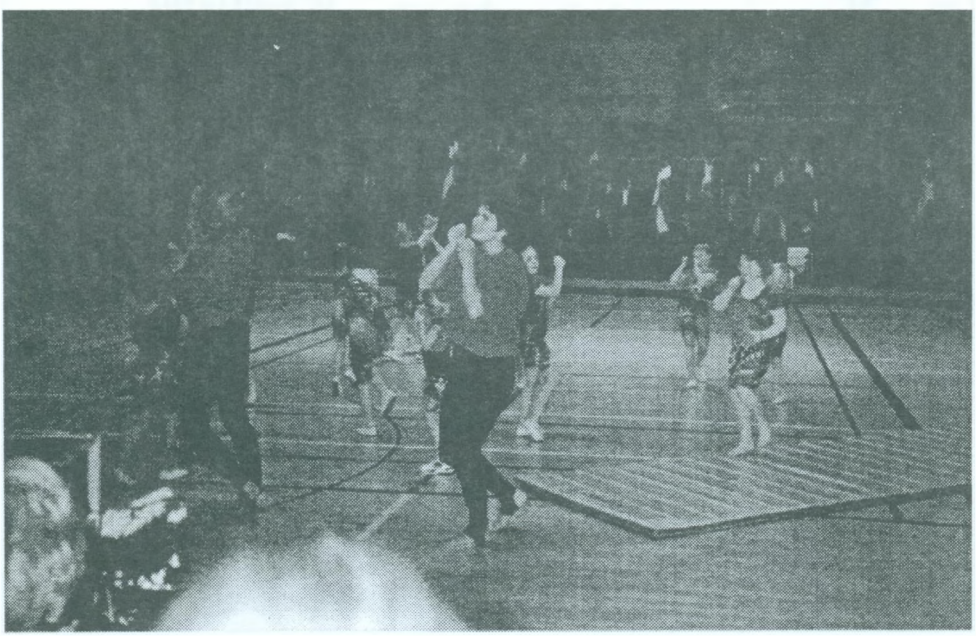

GAARD's KØRESKOLE

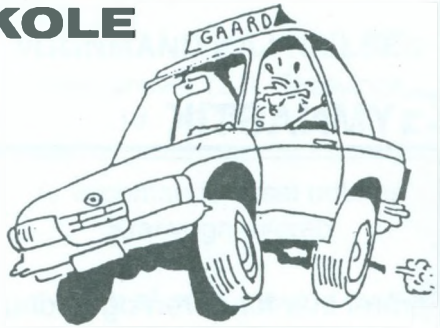

Den lokale køreskole
nye hold 6 gange om året

Dyrelunden 35 • Skævinge

42 28 87 95

Til et velplejet ydre
hører et velplejet hår

Salon Anja

Dame- og herrefrisør
Inge Lise Bromand
Borupvej 42B • Skævinge
42 28 81 80

STATOIL

Skævinge
Autoværksted
v/Jørgen Hansen

Alt i autoreparation og pladearbejde

Gadevænget 2-4 • Tlf.: 42 28 80 35



NATRAVNEN

Skævinge Kiosk
Nygade 2
3320 Skævinge

Fra kl. 06.00 - 20.00
Telefon 42 28 85 86

Mogens Bay

VOGNMAND

Industrivej 11 • Skævinge
Tlf.: 42 28 80 57

Grus, sten og mørtel leveres
Al kørsel udføres

GØRLØSE • EL

Aut. El Installatør Paw Kim Olsen
Engvej 45 • 3330 Gørløse
Tlf. 42 27 81 10

Unibank

Hovedgaden 25 • Skævinge

Åben 10 - 17
Mandag - Fredag

SKYDNING

SKOLESKYDNINGEN 1996

Iss skydning kunne i år deltage med to hold à fire skytter fra Skævinge skoles 5. klasse. Eleverne havde trænet flittigt op til skydning, som blev afviklet med en stor finaleskydningen på Ålholmskolen i Hillerød, hvor der deltog 28 hold fra Frederiksborg amt. Her blev Iss's to hold (Skævinge skole) no. 7. og no. 18 det sidste hold kunne være blevet bedre placeret hvis ikke en af skytterne udeblev på finaledagen. Desværre blev det ikke til deltagelse ved hovedfinalen i Vingsted, og vi fik heller ikke del i de 100 T-shirt 25 bæltetasker og 25 penalhuse, som der var udsat som ekstra præmier for de 1410 hold.

På landsplan deltog der 5640 elever fordelt på 1410 hold så det var tre gange så mange skytter som deltog året før. Til næste år er dansk skoleidræt med til at arrangere skydningen, og her forventer man minimum 15000 skytter som vil deltage i skydningen på landsplan. Så hermed inviterer Iss-skydning allerede nu de kommende femteklasser til at deltage i skoleskydningen til efteråret 1997 og her vil deltagelsen igen i år være gratis.

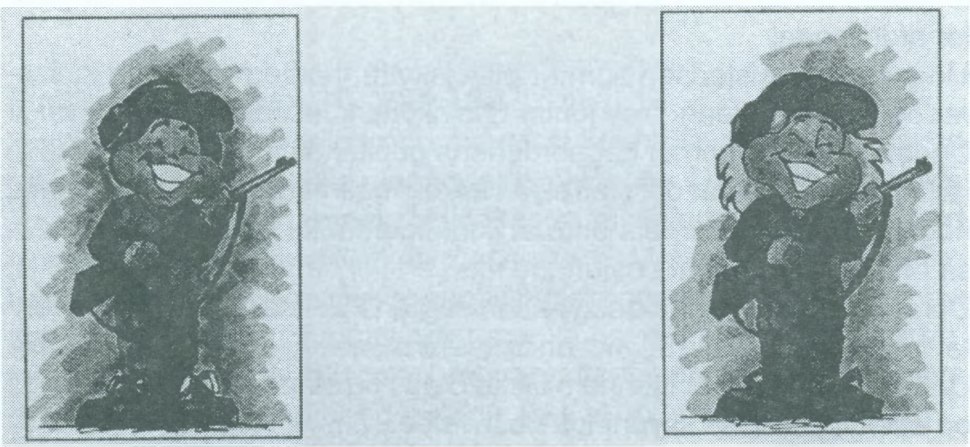

JULEAFSLUTNING

Juleafslutningen for børneskytterne blev igen i år et vellykket arrangement hvor både søskende og forældre deltog.
Der blev skudt en handicapskydning som Jacob Wridt vandt og Adil Almarasi blev no. 2 og der deltog tolv skytter i skydningen.
Sjovskydningen som er en figurskydning blev vundet af Rene Nielsen.
Forældre skydningen blev vundet af Jette Spangenberg og her deltog der 10 skytter.
Forældrenes sjovskydning blev vundet af Tom Gustavsen.
Pokalskydningen mellem børneskytter og forældre blev vundet af børene med 177,25 point mod forældrenes resultat på 170,30 så ind til videre har børnene vundet pokalen hvert år.
Til voksen afslutningen deltog der både riffel- og pistolskytter her vandt Peter Nielsen og Maj-Brit Nielsen første præmie i riffelskydning. I pistolskydning vandt Lars B. Christensen.
Efter skydningerne hyggede skytterne sig med æbleskiver og gløgg.

AFDELINGENS GENERALFORSAMLING D. 15 JANUAR

Til afdelingens årlige generalforsamling var der mødt syv medlemmer op, som sammen med bestyrelsen fik valgt to nye medlemmer. Kasserer Claus Anderson og suppleant Maj-Brit Nielsen ønskede ikke at fortsætte deres ellers så gode og effektive arbejde igennem mange år for afdelingen.
Mogens B. Christensen som er pistolskytte modtog valg som kasserer og som suppleant blev junior riffelskytten Jesper S. Hansen valgt.
Under behandlingen af dagsordenens punkt kontingent blev der igen i år lidt debat, her var det størrelsen af kontingentet som blev debatteret, nogle af medlemmerne mente at kontingentet for voksne var for lavt, så efter en kort debat besluttede man en kontingentstigning på 25 kr. Denne holdning kunne bestyrelsen sagtens tilslutte sig så kontingentet for voksne bliver 150,- kr. pr. år. (Se kontingenter og træningstider næste side).
Undertegnede vil her igennem takke Claus og Maj-Brit for deres mange og effektive år i Iss skydnings bestyrelse.

KURSUS

I løbet af sæsonen har afdelingen haft 5 skytter på kursus. For de voksne foregik det på Frederiksborg amts skyttecenter i Nr. Herlev.



Foto: Jakob Grønbæk, Skytten, jan. 1997

Juniorkurset som Juniorskytten Jesper Hansen skulle på blev afholdt på De Danske skytteforeningers store skyttecenter i Vingsted. Her mødte Jesper otte andre juniorskytter fra hele landet, her tilbragte de otte meget lærerige dage både hvad skydningen indebærer, og ikke mindst det at være sammen med andre unge med samme interesse. Ud over det ret stramme kursusprogram blev der også tid til at bennytte DGI's idrætscenter som er nabo til DDS center, her blev svømmehallen og de andre sportsfaciliteter også flittigt brugt. Jesper fortæller at bagefter har skytterne været samlet til en fest i Hørsholm og man vil lave en skydning og måske samles til Landsmesterskabet (L.M.) i Viborg i 1998.

FUGLESKYDNING DEN 15 JUNI 1997

Igen i år har Iss-skydning den glæde at kunne invitere til fugleskydning i foreningens klublokaler under Iss klubhus. Der er i år en særlig årsag til at man skal komme og deltage i skydningen, idet fugleskydningen i Skævinge er blevet afviklet siden 1947 altså 50 års jubilæum. Undertegnede havde håbet at gamle fuglekonger/dronninger ville have deltaget i det lille jubilæumsskrift som vi havde tænkt os at udgive i forbindelse med jubilæet, men da ingen har henvendt sig med oplysninger til skriftet bliver det desværre ikke til noget.

LIDT HISTORIE

I 1947 blev L. Frederiksen udråbt som den første fuglekonge. På den tid foregik fugleskydningen på klubbens 50 m bane som lå der hvor man i dag kører ud til kommunens rensningsanlæg.Her startede skydningen søndag formiddag og ved tolvtiden kom skytternes koner med frokosten, som blev indtaget i det grønne. Efter frokosten fortsatte skydningen til man havde fundet en fuglekonge, som på den tid altid var en mand.

Senere da den udendørs skydebane blev nedlagt flyttede skydningen indendørs på kroen.

I 1976 blev den første fugle dronning kåret der var Birgit Jensen, og i den samme periode blev skydningen og præmieuddelingen afviklet i forbindelse med idrætsugen.



Den første fuglekonge i Skævinge, L. Frederiksen, lykønsker den første fugledronning, Birgit Jensen.

I 1987-88 tog Iss det nye klubhus i brug på Harløsevej, og hermed også afdelingens skydebaner under klubhuset i brug og her er fugleskydningen blevet afviklet siden. I 1995 flyttede vi skydningen væk fra idrætsugen, og afvikler den nu i juni måned og har samtidig med indført præmieoverrækkelse med afsluttende middag bagefter.

Da fugleskydningen er en gammel skik i Skævinge prøver vi på at holde denne ved lige. Vi starter dagen med at hente fuglekonge/dronning i dennes hjem med musik, bagefter marcherer vi igennem byen til Baunecenteret hvor vore musikere underholder. Skydningen afholdes mod den samme slags træfugl som før i tiden og der skydes med rigtige våben, vi gør dagen til en festdag med glæde og musik så ønsker du at en af de gamle traditioner i Skævinge skal bevares så

kom og vær med den 15. juni i Iss klubhus. Du kan også være med til at bevare denne gamle skik ved at tage godt imod vore sælgere af fugleskydnings-mærkerne som vore sælgere begynder at sælge om et par måneder.
Bestyrelsen håber at vi ser mange til fugleskydningen i år.



KONTINGENTER I 1997

Kontingent for skytteåret 1/10-1997 / 30/9-1998.

Børneskytter	(Bk. 1-2-3)	50,- kr.
Juniorskytter	(Jun. 1-2)	50,- kr.
Ungskytter	(ung)	100,- kr.
Seniorskytter	(kl. 1-2-3-4)	150,- kr.
Dameskytter	(kl.D. 1-2)	150,- kr.
Veteranskytter	(Kl. V 1-2)	150,- kr.
Pistolskytter	(Kl. Ung-1-2-3-4+vet.)	150.- kr.

Idrætsforeningen
„ SKJOLD „ Skævinge
32. Kreds



Afholder! 50 års jubilæums

Fugle-skydning

Søndag den 15 Juni kl. 12.^{00}
i ISS's* Klubhus *bag skolen

Fuglekonge/dronning kåres. ca. kl. 17.^{00}

Efter præmieuddelingen og udnævnelsen af fuglekonge / dronning, vil der være mulighed for at deltage i fællesspisning (middag) til rimelige priser.

ISS-skydning.

Alle er velkommen

BESTYRELSEN FOR ISS SKYDNING 1997

Formand
Hans Chr. Nielsen
Dyrelunden 10, 3320 Skævinge

Kasserer
Mogens B. Christensen
Baunehøjen 4, 3320 Skævinge
Tlf. 42 28 92 32

Sekretær
Jens M. Christensen
Poppelgaarden 3. 1. mf.
3450 Allerød
Tlf. 40 35 32 15

Bestyrelsesmedlemmer
Lise Wridt
Poppelvej 8, 3320 Skævinge
Tlf. 42 28 86 81

Peter L. Nielsen
Birkevej 7, 3320 Skævinge
Tlf. 42 28 84 16

Bestyrelsessuppleanter
Inge D. Hansen
Poppelvej 20, 3320 Skævinge

Jesper S. Hansen
Dyrelunden 37, 3320 Skævinge

TRÆNINGSTIDER I 1997

Riffelskydning
Mandage: 19^{00} - 21^{00} Træner børn og voksne riffelskytter
Vintersæsonen slutter den 17. marts for børneskytter.

Pistolskydning
Onsdage: 19^{00} - 21^{00} Træner pistol og voksne riffelskytter
Vintersæsonen slutter den 19. marts for riffel og pistolskytter.

Sommer-skydning!
Onsdage: 19^{30} - 21^{00} i klubhuset for pistolskytter og voksne riffelskytter
Pistolskytter træffer selv aftale om træning på Hanebejrg.

50 M træning på Hanebjerg
Tirsdage: 18^{30} - 21^{00} for børn og voksen riffelskytter.

Gør det nemt for Dem selv
Forsikringer, pension, lån og realkredit
i Den Danske Bank

DEN DANSKE BANK

Tømmermester
John Hansen

Tlf.: 42 27 89 31
Bil: 40 32 62 37



KLUBHUS
42 28 88 98

HUSQVARNA
40



Alle jobs går lettere med det rigtige værktøj

AXEL KOFOED
MASKINFORRETNING A/S - SKÆVINGE
HOVEDGADEN 68 - TLF. 42 28 83 09

Husqvarna
SKOV&HAVE

STØT VORE SPONSORER
– DE STØTTER OS

ISS PROFILEN

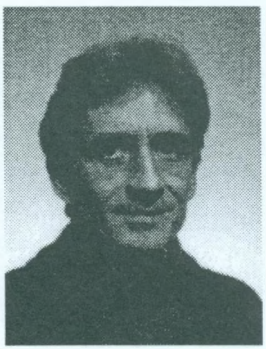

Navn: **Preben Schøpzinsky**

Adresse: Baunehøjen 27, 3320 Skævinge

Alder: 49 år

Jeg arbejder dagligt i 2 svenske handelsvirksomheder, det ene med en betydelig import indenfor asfaltindustrien og den anden med en større eksport af danske fyrretræsmøbler.

Gennem mit arbejde i ISS, som holdleder i ungdomsafdelingen, har Anne (min hustru) og jeg genoptaget lidt motionsbadminton og får gennem dette en sjov ugentlig aften i Hallen.

Vore 2 børn har i en del år været aktive indenfor ISS. Daniel spiller badminton i U-15 rækken og Sarah har efter flere års rytmegymnastik skiftet til aerobic og senest som dansepige i Skævingerevyen.

Mit frivillige arbejde i ISS startede i 1995 som holdleder for U-afdelingens ene badmintonhold og koster kun lidt benzin, kilometer i bilen til udekampe og ca. 5 timers virke om måneden.

Det har altid været min opfattelse, at vi forældre har pligt til at være aktive i samarbejdet mellem skole, klub eller idrætsforening. Som forældre til vore børn er Anne og jeg endvidere kontaktforældre i hver sin klasse i skolen. Når børnenes idrætsforening indkalder os forældre til informations- eller samarbejdsmøde er vi naturligvis deltagere, idet vi som forældre har en pligt til at vise interesse for vores børns virke og støtte de frivillige ledere og trænere i klubben.
Som forældre er det naturligt for os, at aktive ledere og trænere beskæftiger vore børn på en udviklende, inspirerende og sjov måde med den sport de dyrker i klubben. Vi må som forældre indgå i dette samspil og bidrage med en interesse og aflastning i week-end opgaver såsom ved kampe, turneringer ude og hjemme, idet ledere og trænere også har krav på en fri week-end. Børnene er oftest glade for forældrenes støtte i deres sport, hvis bare forældrene er med, roser, støtter og trøster på en sort dag. For børnene er det ligeledes godt at undgå kritik, højtråbende forældre, da alle turneringer og kampe kun er for „sjov".

Gennem vores minimale arbejde i klubben og skolen har vi meget hurtigt fået mange nye bekendte, venner og ikke mindst et godt forhold til vore børn, deres venner og forældre.

Jeg kan derfor kun anbefale andre forældre til en aktiv deltagelse i vore børns sport, i kubben som frivillig hjælper og gerne på delebasis med andre forældre, da vi ofte hygger os og får en god snak om dagligdagen.

SMÅDRYP

Idrætsugen 1996



Høegh handler huset!

Skal de sælge eller købe ejendom, så kontakt Ejendomsmæglerfirma Høegh.

Som Nordsjællands store, helt uafhængige ejendomsmæglerfirma, med seperate afdelinger for bolig og erhverv, sikre vi dem et hurtigt salg til den absolut bedste pris.

Høegh Bolig og Høegh Erhverv har valgt at være 100% frie og uafhængige af såvel banker og kreditforeninger. Fordi vi ønsker at kunne give en 100% neutral rådgivning. Vi arbejder kun i vore kunders interesse.

Kontakt os for en uforpligtende vurdering af mulighederne for et salg.

Vi glæder os til at høre fra Dem.



EJENDOMSMÆGLERFIRMAET

HØEGH

Bolig
Tlf. 4824 5200

Københavnsvej 2-4
3400 Hillerød

Erhverv
Tlf. 4824 6300

Åbent alle ugens 7 dage: Mandag til fredag: 9.30 - 17.30. Lørdag: 10.00 - 13.00 Søndag: 10.00 - 16.00