Danskernes Historie Online
Danske Slægtsforskeres Bibliotek

Dette værk er downloadet fra Danskernes Historie Online

Danskernes Historie Online er Danmarks største digitaliserings-projekt af litteratur inden for emner som personalhistorie, lokalhistorie og slægtsforskning. Biblioteket hører under den almennyttige forening Danske Slægtsforskere. Vi bevarer vores fælles kulturarv, digitaliserer den og stiller den til rådighed for alle interesserede.

Støt vores arbejde – Bliv sponsor

Som sponsor i biblioteket opnår du en række fordele. Læs mere om fordele og sponsorat her: https://slaegtsbibliotek.dk/sponsorat

Ophavsret

Biblioteket indeholder værker både med og uden ophavsret. For værker, som er omfattet af ophavsret, må PDF-filen kun benyttes til personligt brug.

Links

Slægtsforskernes Bibliotek: https://slaegtsbibliotek.dk
Danske Slægtsforskere: https://slaegt.dk

Viby

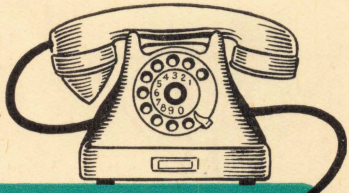

TELEFONHAANDBOG

1966-67


AARHUUS PRIVATBANK
VIBY AFDELING

Deres bank

Lad os udføre Deres bankforretninger

AARHUUS PRIVATBANK
VIBY AFDELING
TELEFON 14 18 11

Skyllekar

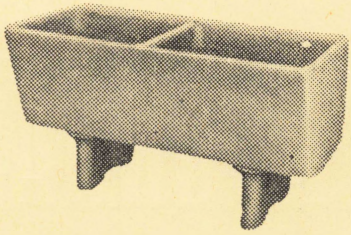

Skyllekar kan leveres
med 1 og 2 rum
i såvel grå beton som terrazzo

Type	Længde cm	Bredde cm	Højde cm	Rumfang liter	Højde incl. ben cm
1 rum	75	60	49	130	80
2 rum	145	60	49	260	80

A/s N. K. NIELSEN & Co.

Tlf. 14 23 22 *Betonvarefabriker*

Lad os være
Deres servicemand

saa er De sikker paa, at Deres vogn altid er i tip top form. Benzin, olie, smøring, eftersyn og regelmæssig justering holder god kørselsøkonomi, sikrer Dem stabil og sikker kørsel og lave vedligeholdelsesudgifter.

Aut. Renault
forhandler

Vincent Madsen
AUTOHUSET

Kongevej 67 . Viby . Tlf. 14 31 00

BENZIN - OLIE - AUTO VÆRKSTED - OPRETNING

VIBY TELEFONHAANDBOG

1966 – 67

Indholdsfortegnelse:

Kommunale oplysninger . Navneregister
Fagregister

Uden ansvar

Udgivet af og trykt i
KONGSVANG BOGTRYKKERI
Thyrasgade 4 . Tlf. 14 01 13

VIBY TAXA

Telefoner: 14 70 00
14 10 90

Kør bekvemt og sikkert med Viby's aut. droscher.
Rutineret og erfaren betjening.

KONTOR: VESTRE KONGEVEJ 49.

Det er godt
at være paa bog
med



VIBY SPAREKASSE

KONGEVEJ 37 - TLF. 14 54 55

Kontortid: Kl. 9,30–15,30, torsdag og fredag tillige kl. 16,30–17,30, lørdag lukket.

Kundebox modtager indbetaling dag og nat!

Filial af Arbejder Spare- og Laanekassen for Aarhus og Omegn

spis
Bagernes
Magdalene
BRØD
- det smager bedre
JYLLANDS BRØDFABRIKER A/S
AARHUS

VIBY TELEFONHAANDBOG

udleveres gratis til samtlige abonnenter i Viby kommune med eet eksemplar til hvert nummer.

Enhver telefonabonnent optages gratis i navneregisteret. — Endvidere *paa opfordring* under bestaaende fagrubrik.

Saa længe oplaget rækker, vil ekstra eksemplarer af Viby telefonhaandbog kunne rekvireres fra Kongsvang Bogtrykkeri. — Pris kr. 5,00.

Udgiveren paatager sig intet ansvar for eventuelle fejl eller mangler i telefonhaandbogen.

Alarmopkald — brand, politi, ambulance	**drej 000**
Noteringen — forespørgsel om samtaler	**drej 0011**
Telefonvagt og vækning	**drej 0011**
Telegrammer	**drej 0022**
Oplysningen	**drej 0033**
Klokken	**drej 0055**
Fejlmelding	**drej 0047**
Rigstelefon — samtalebestilling	**drej 0013**
Telefonavis	**drej 0051**

LK bordkomfur

LK stegeovn

LK Safir-komfur

i fornem formgivning
gør køkkenet moderne

★

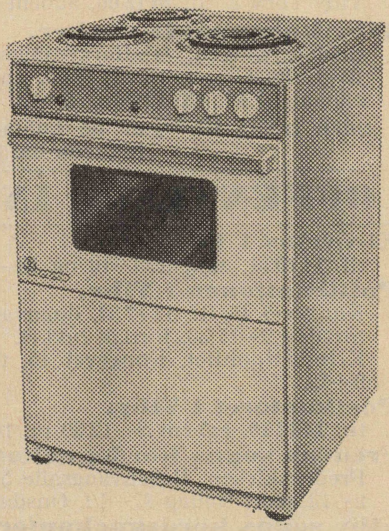

VIBY EL-VÆRK **Kongevej 41**
Telefon 14 10 11

KOMMUNALE INSTITUTIONER

Ambulance- og sygekørsel:
Drej **0 00** og forlang De danske redningskorps.

Brandvæsenet,
Brandinspektør: Afdelingsingeniør R. Borrits, Stenhøjsvej 17, tlf. **14 28 79.** Ved ildløs drej **0 00** og ålarmer De danske redningskorps.

Bygningsinspektørens kontor,
Viby Torv 2², tlf. **14 18 00,** aabent 10—13, torsd. tillige 16—17,30.

Kirkegaardsinspektørens kontor,
Mindevej 1, tlf. **14 18 79,** aabent 11—13, torsdag tillige 16—17,30.

Kommunebogholderiet,
Kongevej 8², tlf. **14 18 00,** aabent 10—13, torsdag tillige 16—17,30.

Kommuneingeniørens kontor,
Viby Torv 2², tlf. **14 18 00,** aabent 10—13, torsdag tillige 16—17,30.

Kæmnerkontoret,
Viby Torv 2¹, tlf. **14 18 00,** aabent 10—13, torsdag tillige 16—17,30.

Rensningsanlægget,
Hømosevej, tlf. **14 19 21,** bedst mellem 8,30—11 og 13—16.

Sekretariatet,
Kongevej 10², tlf. **14 18 00,** aabent 10—13, torsdag tillige 16—17,30.

Skattekontoret,
Viby Torv 2, tlf. **14 18 00,** aabent 10—13, torsdag tillige 16—17,30.

Socialkontoret,
Viby Torv 2¹, tlf. **14 18 00,** aabent 10—13, torsdag tillige 16—17,30.

Vejvæsenet,
Viby Torv 2², tlf. **14 18 00.** Vejformand Aa. Thomassen kaldes paa tlf. **14 18 42.**

Viby fogedkontor,
Viby Torv 2, tlf. **14 18 00,** aabent 10—13, torsdag tillige 16—17,30.

Viby kommunale værker,
Gasforsyningen. vandforsyningen, varmeforsyningen,
Bygholmsallé 2, tlf. **14 13 33,** aabent 8—12 og 13—16. Torsdag aabent til kl. 18. Lørdag 8—12.

I tiden fra $^{1}/_{4}$ til $^{30}/_{9}$ er de kommunale kontorer, Viby Torv 2, lukkede om lørdagen.

OFFENTLIGE INSTITUTIONER

El-værket i Viby,
tlf. **14 10 11,** aabent 9—12 og 13—17. Lørdag 9—12.

Politistationen i Viby,
Kongevej 45, tlf. **14 17 33,** døgnvagt. Paskontoret er aabent 9—16, torsdag 9—17,30, lørdag lukket.
Kriminalpolitiet, Kongevej 45, tlf. **14 17 33,** aabent 9—17, lørdag 9—12.

Postkontoret i Viby,
tlf. **14 12 10,** aabent 9—12,30 og 14,30—17,30. Lørdag 9 - 12.

Fredens sogns kordegnekontor,
Fredenskirken, Rosenvangsalle 51, tlf. **14 21 13,** aabent hverdage 9—13 samt fredag 17—19. Onsdag er kontoret lukket.

Viby sogns kordegnekontor,
Birkedalsvej 1, tlf. **14 10 16,** aabent hverdage 9—13 samt fredag 17—19. Mandag er kontoret lukket.

Viby sygekasses kontor,
Kongevej 47a, tlf. **14 18 22.** Kontortider: Mandag, tirsdag og onsdag 10—13 og 14—15,30. Torsdag 10—13 og 14—18. Fredag 10—13 og 14—15,30. Lørdag 10—12. I tiden $^{1}/_{4}$—$^{30}/_{9}$ lukket lørdag.

KOMMUNALE OPLYSNINGER

Arbejdsmændenes og specialarbejdernes fagforening:

Fmd.: Walther Lund, Stampesvej 19, tlf. 14 09 77. Kass.: Jens Kjær, Birkedalsvej 11, tlf. 14 12 16.

Arbejdsløshedskassens arbejdsanvisningskontor: Nordbyvej, tlf. 14 11 10. Kontorbestyrer Jens Kjær.

Boliganvisningsudvalget:

Murerm. Frode Pedersen, Kongevej 71, tlf. 14 13 44.

Kontorbestyrer Arne Petersen, Viby Torv 4, tlf. 14 26 22.

Viceskoleinsp. Holger Olesen, Horsensvej 14, tlf. 14 11 07.

Gasværksarbejder Walther Lund, Stampesvej 19, tlf. 14 09 77.

Sekretariat: Viby kæmnerkontor, tlf. 14 18 00, lokal 31.

Brandvæsenet:

Ved brand drej 0 0 0 og forlang DE DANSKE REDNINGSKORPS.

Brandinspektør: R. Borrits, afdelingsing., Stenhøjsvej 17, tlf. 14 28 79.

Børne- og ungdomsnævnet:

Sogneraadsformand fabrikant N. P. Knudsen, Chr. X's Vej 93, tlf. 14 12 96.

Kontorbestyrer Arne Petersen, Viby Torv 4, tlf. 14 26 22.

Fuldmægtig fru Anna Wolthers, Kaj Munks vej 10, tlf. 14 34 80.

Fru Karen Sonne, Gernersvej 3, tlf. 14 49 68.

Fru Karen Eriksen, Carl Jensens vej 29, tlf. 14 04 78.

Grundejerforeninger:

Rosenvængets grundejerforening Murermester H. Petersen, Irisvej 32, tlf. 14 34 82.

Skovdal grundejerforening Tage Nielsen, Hasselvej 6, tlf. 14 05 80.

Viby grundejerforening J. Thestrup, Løvenholmsalle 4, tlf. 14 13 29.

Viby østre grundejerforening A. Andersen, Junovej 35, tlf. 14 45 46.

Hegnsynsmænd:

Installatør Sv. E. Wiborg, Horsensvej 3, tlf. 14 34 16. (Formand).

Gartner Johs. Grønborg, Balagervej 52, tlf. 14 14 49.

Planteskoleejer Gustav Rasmussen, Vestergaardsvej 35, tlf. 14 11 63.

Huslejenævnet:

Dommer N. Ehrenreich, Spicavej 10, tlf. 14 55 21. (Formand).

Gasværksarb. Walter Lund, Stampesvej 19, tlf. 14 09 77.

Murermester Hilmar Nielsen, Stenkildevej 3, tlf. 14 11 32.

Sekretær: Eksp.sekretær A. Ellitsgaard, Skolevej 14, tlf. 14 09 83.

Jordemoder:

Ruth Jensen, Vilh. Becks vej 57, tlf. 14 08 17.
Konsultation:
Tirsdag 13—15, Torsdag 17—19.

Kirkegaardskontoret:

Mindevej 1, tlf. 14 18 79. Hverdage 11—13, torsdag tillige 16—17,30. Kirkegaardsinsp. C. E. Christiansen.

Kommunerevisorer:

Bankbestyrer Svend Jørgensen, Stenkildevej 30, tlf. 14 38 36.

Uddeler Ludvig Petersen, Kongevej 18, tlf. 14 07 00.

Kommuneingeniør:

H. Arnum, Lyravej 7, tlf. 14 38 97.

Kæmner:

Rob. Skov Jensen, Vilh. Becks vej 54, tlf. 14 01 69.

Viby Brugsforening

KONGEVEJ - TLF. 14 08 49

ØSTERALLE - TLF. 14 16 70

KONGSVANG - TLF. 14 05 23

Husk Kongevejens Kødafdeling

Deres EL-VÆRK *Deres* EL-INSTALLATØR

Lys	**Lysinstallation**
Kraft	**Kraftinstallation**
Varme	**Oliefyrinstallation**
Kulde	**Fabriksanlæg**
Udstilling	**Neonanlæg**

VIBY EL-VÆRK

KONGEVEJ 41 - **Tlf. 14 10 11**

Lægdsmand:

R. J. Rasmussen, Kongevej 49, tlf. 14 10 72.

Læger:

Poul Andreasen, Kongevej 52, tlf. 14 13 31. Konsultation 9—11. Onsdag kun 16—17. Lørdag kun efter aftale. Tlf.-tid hver dag 8—9.

Claus Bang, Kaj Munks vej 16, tlf. 14 39 00. Konsultation 9—11, onsdag kun 17—18. Lørdag kun efter aftale. Telefontid 8—9.

Svend Bøgh, Kongevej 50, tlf. 14 10 39. Konsultation 9—11. Onsdag kun 16,30—18. Lørdag kun efter aftale.

Lisbeth Ehrhardt, Kongevej 85, tlf. 14 04 25. Konsultation 10—11, onsdag kun 16,30—17,30. Lørdag ingen konsultation. Tlf.-tid 8—9.

Mogens Ehrhardt, Kongevej 85, tlf. 14 04 25. Konsultation 13,30—15, fredag tillige 17—18. Lørdag ingen konsultation. Tlf.-tid 8—9.

K. F. Fenger, Kongevej 43, tlf. 14 14 70. Konsultation 9—10,30, onsdag tillige 16,30—17. Lørdag kun efter aftale.

Rigmor Vinge Madsen, Rosenvangsalle 11, tlf. 14 01 23. Konsultation 13,30—15. Tirsdag kun 17—18. Lørdag efter aftale. Telefontid 8—9.

Svarer lægerne ikke, ring 12 72 11.

Menighedsraadene:

Fredens sogn:

N. Ehrenreich, dommer. (Formand).
Karen Marie Eriksen, husmoder.
Niels Chr. Hansen, Stadsskoleinsp.
Werner Parst, fuldmægtig.
Helge Pedersen, ingeniør.
Anna M. Pinstrup, fru.
Viggo Pedersen, grosserer.
Knud Moesgaard Pedersen, lærer.
Sine S. Quistgaard, frk.
Edvard Sonne, tømrer.
Erik Andersen, forvalter.
Erik Lønnquist, Lokomotivfører.

Viby sogn:

Aage Agger, overlærer. (Formand).
Sigrid Ammitzbøll, fhv. amtsraadssekretær.
J. V. Christiansen, forretningsfører.
J. E. Dalgaard, glarmester.
Ingrid Eriksen, husmoder.
Bertha Frederiksen, husmoder.
J. P. Jensen, farvehandler.
Wald. Rasmussen, indlaanschef.
Thorvald Rytter, kedelpasser.
Ejvind Sejr, montør.
R. Svenstrup Holm, overassistent.
Elna Nielsen, ledende sundhedsplejerske.
Aage Sørensen, konduktør.
Gert E. Nielsen, lokomotivfører.

Præster:

Viby sogn

Sognepræst J. Gaarn Larsen, Kirkevej 7, tlf. 14 10 01. Træffes hverdage kl. 12—13, undtagen mandag, samt fredag kl. 18—19.
Pastor A. Baunsgaard, Ormslevvej 56, tlf. 14 19 12. Træffes hverdage kl. 12—13, undtagen onsdag, samt fredag kl. 18—19.
Kordegn O. Hansen, Birkedalsvej 1, 2. sal, tlf. 14 10 16. Træffes hverdage kl. 9—13, undtagen mandag, samt fredag kl. 17—19.

Fredens sogn

Sognepræst Anker Nyvang, Rosenvangsalle 82, tlf. 14 30 77. Træffes hverdag kl. 12—13, undtagen mandag, samt fredag tillige kl. 18—19.
Pastor P. I. Lange, Morbærvej 17, tlf. 14 76 56. Træffes 12—13, undtagen onsdag. Fredag tillige 18—19.
Kordegn K. Hedevang Jensen træffes i kirken hverdage kl. 9—13, undtagen onsd., samt fred. kl. 17—19.

Sagfører:

Tage Morville Schrøder, Viby Torv, tlf. 14 10 26. Kontortid 9—16, lørdag 9—13.

Skolevæsen:

Rosenvangskolen: Stadsskoleinsp. N. Chr. Hansen, tlf. 14 01 75. Kontortid: Hverdage 12—13.
Vestergaardsskolen: Skoleinspektør E. Salomonsen, tlf. 14 10 60. Kontortid: Hverdage 12—13.
Viby skole: Skoleinspektør J. P. Jensen, tlf. 14 13 93. Kontortid: Hverdage 12—13.

Skolekommissionen:

Landsretssagfører Knud Thiede, Lindevej 2.
Kriminalassistent Charles Thomsen, Byvangsalle 28. (Formand).
Købmand L. Degn-Christensen, Rosenvangs Alle 106.
Installationsassistent Kaj Lustrup, Lykkesholmsalle 4 a.
Fru Ellen Lange, Morbærvej 17.
Fru Karen Lassen, Solbakkevej 5.
Inspektør Knud Erik Petersen, Byvangs Alle 28.

Skolebiblioteksudvalget:

Købmand L. Degn-Christensen, Rosenvangs Alle 106.
Fuldmægtig Jørgen Hedegaard Sørensen, Neptunvej 64.
Fuldmægtig, fru Anna Wolthers, Kaj Munksvej 10.
Kriminalassistent Ch. Thomsen, Byvangs Alle 28.
Overlærer P. Bønløkke, Vegavej 59.
Stadsskoleinspektør N. Chr. Hansen, Rosenvangskolen.
Skoleinspektør E. Salomonsen, Vestergaardsskolen.
Overlærer Jens Riis, Vegavej 35.
Overbibliotekar Erik Svendsen, Kongevej 76.
Børnebibliotekar Marie Svendsen, Kongevej 76.

Skorstensfejermester:

E. W. Grosshennig, Rosenvangsalle 113, tlf. 14 01 40.

Snefogeder:

Murermester Vagn Laursen, Bernstorffsvej 16.
Arbmd. Karl Otto Andersen, Gormsgade 3.
Arbmd. M. Vestergaard Nielsen, Ormslevvej 108.
Knud M. Sørensen, Haraldsgade 11.
Arbmd. Karl Madsen, Nordbyvej 5.

Sognefogeder:

Købmand K. Bonde, Viemosevej 13, tlf. 14 10 05.
Kirkebetjent A. Horup, Vilh. Becks Vej 42, tlf. 14 01 47.
Farvehdl. J. P. Jensen, Kongevej 24, tlf. 14 10 87.

Sundhedskommissionen:

Murermester Frode Pedersen, Kongevej 71.
Forretningsfører Jørgen V. Christiansen, Kaj Munks Vej 14.
Stationsforstander Hagbart Nielsen, Viby Jernbanestation.
Sygemedhjælper, fru Kathrine Nielsen, Skolevej 10.
Tømrermester Børge Kristensen, Kongevej 61.

Sygeplejersker:

A. Lund Hansen, Kongsgaardsvej 7a, tlf. 14 12 70. Træffes fra kl. 7,30 —8 og 13,30—15.
K. Dahl, Hj. Horsensvej—Fredensvej, tlf. 14 14 27. Træffes fra kl. 7,30 —8 og 13,30—15.

Afløsere:

Fru Aagot Andersen, Rosenvangs Alle 4, tlf. 14 19 65.
Fru Christa Damkjær, Krabbesholms Alle 8, tlf. 14 45 64.

Tandlæger:

Thorkild Dal, Grundtvigsvej 18, tlf. 14 62 03.
Birger Brock, Vilh. Becks vej 77, tlf. 14 48 83.
H. og E. Kofoed, Kongevej 22, tlf. 14 12 58.
E. C. Sørensen, Viby torv 4, tlf. 14 16 18.
B. Willumsen, Viby torv 4, tlf. 14 16 18.

Ungdomsnævnet i Viby:

Fuldmægtig Fru Anna Wolthers, Kaj Munksvej 10.
Forretningsf. Jørgen B. Christiansen, Kaj Munksvej 14.
Overassistent Kaj Fisker Petersen, Bernstorffsvej 85.
Lagereksp. John Lauritzen, Byvangsalle 22
Fuldm. Jørgen Hedegaard Sørensen, Neptunvej 64.
Fru Karen Sonne, Gernersvej 3.
Fru Marie Rasmussen, Terp Skovvej 8.
Lærer Hans Schneider, Stampesvej 8.

Viby El-værk:

Kongevej 41, tlf. 14 10 11
Driftsbestyrer B. Roulund Jensen, tlf. 14 12 79.
Overmontør H. Andreasen, Horsensvej 15, tlf. 14 10 06.
Installationsassistent Chr. Andersen, Neptunvej 31, tlf. 14 01 95.
Elektriker Hans Nielsen, Vestergaardsvej 25, tlf. 14 16 38.
Elektriker Einer Christensen, Vangen 17, tlf. 14 52 32.
Elektriker Folmer Juul, Ormslevvej 65, tlf. 14 23 62.
Elektriker Poul Jacobsen, Vilh. Becks vej 101, tlf. 14 61 19.
Elektriker Hugo Møller Terkelsen, Horsensvej 75, tlf. 14 19 47.

VIBY KOMMUNALE BADEANSTALT

er aaben til følgende tider:

	Damer	Herrer
Tirsdag	**15—18**	
Onsdag		**17—20**
Torsdag	**13—16**	**17—19**

Billetpriser: **Brusebad 30 øre**
Karbad 75 øre

Børn over 12 aar betaler fuld takst

	Damer	Herrer
Fredag	**15—19**	**10—12**
Lørdag	**9—12**	**13—20**
Søndag		**9—12**

Billetpriser: **Brusebad 50 øre**
Karbad 1,50 kr.

Ved samtidig køb af 10 billetter gives 20 pct. rabat
Rabatbilletter kan benyttes alle badedage

Der sælges ikke billetter i den sidste halve time før badeanstaltens lukketid.

Der udleveres ikke sæbe eller haandklæde paa badeanstalten.

Viby El-værks bestyrelse:

Værkstedschef P. A. Pedersen, Dansgade 2, tlf. 14 00 11. (Formand.)
Fhv. sogneraadsfmd. Jens Juul, H. C. Ørstedsvej 31.
Arkitekt L. Müller Larsen, Midtagervej 15.
Gdr. Søren Loft, St. Ravnsbjerg.
Entreprenør Frode Pedersen, Kongevej 71.
Prokurist Børge Rasmussen, Carl Jensensvej 13.
Lægdsmand R. J. Rasmussen, Kongevej 49.

Viby folkebibliotek:

Kongevej 47 a, tlf. 14 26 02. Aabningstider: Hverdage, undtagen lørdag, 14—20, lørdag 10—16.
I juni, juli og august lukkes kl 13 lørdag.
Overbibliotekar Erik Svendsen.

Viby kommunale værker:

Gasforsyningen, vandforsyningen, varmeforsyningen, Bygholmsalle 2, tlf. 14 13 33, aabent 8—12 og 13—16, torsdag til kl. 18, lørdag 8—12.

Viby sogneraad:

N. P. Knudsen, fabrikant, Chr. X's Vej 93. (Formand). Tlf. 14 12 96.
Arne Petersen, kontorbestyrer, Viby Torv 4, tlf. 14 26 22.
Jørgen H. Sørensen, fuldmægtig, Neptunvej 64, tlf. 14 54 14.
K. Thiede, landsretssagfører, Lindevej 2, tlf. 14 13 13.
Jørgen V. Christiansen, forretningsfører, Kaj Munksvej 14, tlf. 14 27 22.
Paul D. Laursen, direktør, Lindevej 5, tlf. 14 33 70.
Charles Thomsen, kriminalass., Byvangsalle 28, tlf. 14 18 27.
L. Degn-Christensen, købmand, Rosenvangs Alle 106, tlf. 14 16 21.
Anna Wolthers, fru, fuldmægtig, Kaj Munksvej 10, tlf. 14 34 80.
Kaj Lustrup, installationsassistent, Lykkesholmsalle 4 a, tlf. 14 16 97.
Frode Pedersen, murermester, Kongevej 71, tlf. 14 13 44.

Kommunale udvalg:

Førstnævnte er form. for udvalget.

Byplanudvalget:
N. P. Knudsen, Arne Petersen, Frode Pedersen, Jørgen V. Christiansen, L. Degn-Christensen.

Folkebiblioteksudvalg:
L. Degn-Christensen, J. Hedegaard Sørensen, Anna Wolthers.

Kirke- og kirkegaardsudvalget:
Knud Thiede, Jørgen V. Christiansen, L. Degn-Christensen.

Landvæsensnævnsmedlemmer:
Søren Loft, Kaj Lustrup.

Parkudvalg:
Knud Thiede, J. Hedegaard Sørensen, Paul D. Laursen.

Raadgivende bygningsraad:
N. P. Knudsen, Arne Petersen, L. Degn-Christensen, Jørgen V. Christiansen, Frode Pedersen.

Skoleudvalget:
Knud Thiede, Charles Thomsen, Anna Wolthers, Kaj Lustrup, Paul D. Laursen.

Socialudvalget:
N. P. Knudsen, Arne Petersen, Anna Wolthers, Charles Thomsen, Frode Pedersen.

Teknisk udvalg:
Frode Pedersen, Kaj Lustrup, L. Degn-Christensen, J. Hedegaard Sørensen, Knud Thiede.

Udvalget for de kommunale værker:
Paul D. Laursen, Arne Petersen, N. P. Knudsen, Jørgen V. Christiansen, Frode Pedersen.

Økonomiudvalget:
N. P. Knudsen, Arne Petersen, Paul D. Laursen, Kaj Lustrup, L. Degn-Christensen.

Viby sygekasse:

Kontortider: Mandag, tirsdag, onsdag kl. 10—13 og 14—15,30, torsdag 10—13 og 14—18, fredag 10—13 og 14—15,30, lørdag 10—12. Tlf. 14 18 22. 1/4—30/9 lukket lørdag.
Formand: Tømrerformand A. Frandsen, Reventlowsvej 29, tlf. 14 16 95.
Næstformand: Skolebetjent Anker Petersen, Rosenvangskolen.
Bestyrelsesmedlemmer:
Prokurist Børge Rasmussen, Carl Jensensvej 13.
Typograf E. Tollefsen, Edisonsvej 23.
Fru Alma Jepsen, Bernstorffsvej 7.
Statsaut. revisor Leif E. Holst, Grundtvigsvej 18.
Fru Lizzi Houmann Sørensen, Uffesvej 14.

Forretningsfører:
cand. oecon. Børge Hede, Spicavej 8, tlf. 14 15 61.
Sygekassekontoret administrerer hjemmesygeplejen og husmoderafløsningen.

Vurdering til ejendomsskyld:

Vurderingsformand:
Murermester Herman Hager, Hans Tausensvej 2, tlf. 14 15 88.

1. distrikt:
Edvard Sonne, tømrer, Gernersvej 3, tlf. 14 49 68.
Frode Pedersen, murerm., Kongevej 71, tlf. 14 13 44.

2. distrikt:
Thorvald Jensen, forretningsfører, V. Kongevej 31, tlf. 14 20 82.
Hilmar Nielsen, murerm. Stenkildevej 3, tlf. 14 11 32.

3. distrikt:
Aksel Frandsen, tømrerformand, Reventlowsvej 29, tlf. 14 16 95.
Karl Jacobsen, gdr., Løvenholmsalle 8, tlf. 14 10 86.

FORSTADSAVISEN

udsendes gennem postvæsenet

den 15. i hver maaned til samtlige husstande i Viby, Kongsvang, Fredensvang og Rosenvang i et samlet oplag paa 6400 eksemplarer.

Annoncer bedes indleveret senest den 9.
Artikler og indlæg senest den 8.

Redaktion og ekspedition:
Thyrasgade 4 . Kongsvang . Telefon 14 01 13

KONTORTIDER

Aarhuus Privatbank,
Viby afdeling,
tlf. 14 18 11. Kontortid: 9,30—15,30. Torsd. og fred. tillige 16,30—17,30. Lørdag lukket.

Andelsbanken, A. m. b. a.,
Viby-kontor,
tlf. 14 52 22. Kontortid: 9,30—15,30. Torsd. og fred. tillige 16,30—17,30. Lørdag lukket.

El-værkets kontor,
tlf. 14 10 11 er aabent fra 9—12 og 13—17. Lørdag 9—12.

Forstadsavisen,
Thyrasgade 4, tlf. 14 01 13. Redaktion og ekspedition: 8—16,30. Lørdag 8—12,30.

Fredens sogns kordegnekontor i kirken:
Hverdage kl. 9—13 undtagen onsdag samt fredag kl. 17—19.

Handelsbanken i Aarhus,
Viby afdeling,
tlf. 14 36 11. Kontortid: 9,30—15,30. Torsd. og fred. tillige 16,30—17,30. Lørdag lukket.

Jernbanestationen i Viby,
tlf. 14 10 17, er aabent hverdage 8—17, lørdag 8—11.

Kirkegaardsinspektørens kontor,
Mindevej 1, tlf. 14 18 79. Kontortid: 11—13, torsdag tillige 16—17,30.

Deres **EL-VÆRK** Deres **EL-INSTALLATØR**

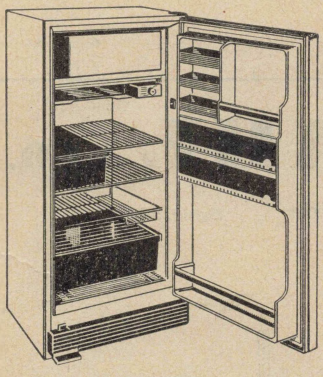

GRAM

ATLAS

PHILIPS

VIBY EL-VÆRK KONGEVEJ 41 - **TLF. 14 10 11**

Kommuneingeniørens kontor,
Viby Torv 2², er aabent 10—13, torsdag tillige 16—17,30. Tlf. 141800. Fra 1/4—30/9 lukket lørdag.

Kongsvang Bogtrykkeri,
Thyrasgade 4, tlf. 140113. Kontortid: 7,30—16,30, lørdag 7,30—12,30.

Kæmnerkontoret,
indgang Viby Torv 2, er aabent fra 10—13, torsdag desuden 16—17,30. Tlf. 141800.
Fra 1/4—30/9 lukket lørdag.

Politistationen i Viby,
Kongevej 45. Døgnvagt. Paskontoret er aabent 9—16, torsdag 9—17,30. Lørdag lukket.
Tlf. 141733.
Kriminalpolitiet, Kongevej 45, tlf. 141733, aabent 9—17. Lørdag 9—12.

Postkontoret i Viby
er aabent fra 9—12,30 og 14,30—17,30. Lørdag 9—12. Tlf. 141210.

Skattekontoret,
Viby Torv 2, tlf. 141800. Aabent 10—13, torsdag tillige 16—17,30.
Fra 1/4—30/9 lukket lørdag.

Socialkontoret,
Viby Torv 2¹, er aabent 10—13, torsd. tillige 16—17,30. Tlf. 141800.
Fra 1/4—30/9 lukket lørdag.

Viby fogedkontor,
Viby Torv 2, tlf. 141800, er aabent 10—13, torsdag tillige 16—17,30.
Fra 1/4—30/9 lukket lørdag.

Viby kommunale værker:
Gasforsyningen, vandforsyningen, varmeforsyningen, tlf. 141333, er aabent fra 8—12 og 13—16. Torsdag aabent til kl. 18. Lørdag 8—12.

Viby sogns kordegnekontor,
Birkedalsvej 1, tlf. 141016, er aabent hverdage 9—13 samt fredag 17—19. Mandag er kontoret lukket.

Viby Sparekasse,
Kongevej 37, tlf. 145455. Kontortid: 9,30—15,30. Torsdag og fredag tillige 16,30—17,30. Lørdag lukket.

Viby sygekasses kontor,
Kongevej 47 a, tlf. 141822, er aabent mandag, tirsdag, onsdag kl. 10—13 og 14—15,30, torsdag 10—13 og 14—18, fredag 10—13 og 14—15,30, lørdag 10—12.
1/4—30/9 lukket lørdag.

BRØDRENE STAHL & CO.

Maskinsnedkeri og møbelarbejde Spec.: Stol
Tlf. 140171

Tømrer- og bygningssnedkeri
Tlf. 145387

ROSENVANG
AARHUS

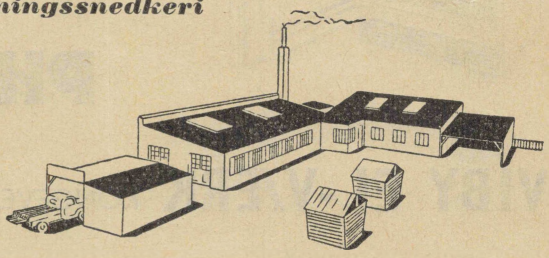

Cohr

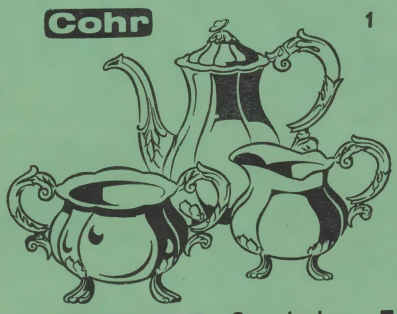

1

Sølv

Gaver i sølv er det smukkeste, der kan gives - det er minder for livet...

Alle førende mønstre
sølv og plet
haves paa lager

Viby
Guld - Sølv

v. SV. E. MØLLER

Kongevej 4

Vi har altid stort udvalg i

guld og sølv

Endvidere anbefaler vi os med vort 1. kl.s reparationsværksted for guld og sølv.

Tlf. 14 15 11

ERIK MØLGAARD

aut. gas- og vandmester

Chr. X's vej 95

Telefon

14 23 46

ESSO
GILBARCO OLIEFYR
Central- og fjernvarme
Gas, vand og sanitet
Blikkenslagerarbejde

Alt reparationsarbejde udføres

ALBIN HANSEN

Aut. gas- og vandmester

MONRADSVEJ 5 - TLF. 14 12 56

Sanitetsanlæg

Fjernvarmeinstallation



V. Løffgreen ANDERSEN

Vognmands- og brændselsforretning

Kul - Koks - Cinders

Træ - Brændselsolie

samt Viby gasværkskoks

leveres overalt

Telefon **14 00 77** Hostrupsvej 6

GAS

GAS TIL INDUSTRI

GAS TIL OPVARMNING

GAS TIL HUSHOLDNING

Staar De for omforandring eller modernisering af Deres køkken, saa vælg et moderne gaskomfur med termostatstyret ovn.

Gassen reagerer øjeblikkeligt til den varmegrad, De ønsker.

Hurtigt, trinløst, sikkert og synligt faar De den nødvendige varme til Deres madlavning.

*

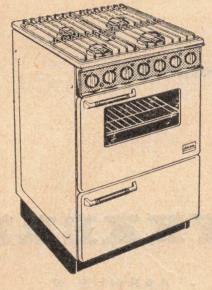

VIBY KOMMUNALE VÆRKER

GASFORSYNINGEN

TLF. 14 13 33



bogtryk

offset

- TRYKSAGER FOR
- HANDEL
- HAANDVÆRK
- INDUSTRI
- LANDBRUG
- OFFICIELLE INSTITUTIONER

TIDSSVARENDE OG
HENSIGTSMÆSSIG UDFØRELSE

KONGSVANG BOGTRYKKERI

HAGBARTH CHRISTENSEN - THYRASGADE 4 - AARHUS C

TELEFON 14013

HANDELSBANKEN
- altid med i billedet

NAVNEREGISTER

A

Jens Ole THOMSEN
RADIO & TV TLF. 14 74 24
Autoriseret forhandler

14 26 40 Aaberg I statseksam. ejendomsm. Bernstorffsvej 113
14 02 87 Aaboe A politiassistent Marconivej 11
14 14 04 — E kreditf. fuldm. Christiansholmsvej 9
14 52 02 Aaen E speditør Capellavej 25
14 29 17 Aagesen A murerm. Enghavevej 27
14 05 53 Aakjær Chr. landinspektør Merkurvej 12
14 00 84 Aarhus Butiksmontering Markvangen 6
14 77 88 — Dyrehospital Viaduktvej Ravnsbjergbakken
14 33 38 — El Compagni Magnoliavej 22
14 65 22 — El-Diesel Aahavevej 3
14 50 00 — Flæskehal A/S Viby fabrik G. Clausensv.
14 27 70 — Frisørlaug Reventlowsvej 42
14 55 00 — Gymnastikforening klubhuset Fredensvang
14 31 29 — Kravlegaardsudlejning Kaj Munksvej 20
14 39 74 — Murerlaug sekretæren Ø. Allé 32
14 11 36 — ny Rammefabrik Marconivej 1
14 48 52 **Aarhus Omegns Butikshus** Vilh. Becksvej
14 27 22 Aarhus Omegn, Byggeselsk. Kaj Munksvej 3 Kontortid: tirsd., onsd., fred. 14-16, mand. og torsd. 14-17 lørdag lukket
14 27 71 — — varmemesteren Kaj Munksvej 6
14 18 11 Aarhuus Privatbank A/S Viby afd. Kongevej 32 9,30-15,30, torsdag-fredag tillige 16,30-17,30, lørdag lukket
14 37 00 Aarhus Renholdningsselsk. Eskelundsvej
14 38 00 — Vægtfabrik Chr. d. X's Vej 106
14 11 34 **Aarslev Chr. glarmester** Damagervej 19
14 44 23 — 's S L enke og søn glarm. K Munksv. 62
14 06 71 Aarup B W værkfører Vermundsgade 8
14 03 41 — H snedkerm. Skjoldsgade 7
14 34 42 Aasted Christensen B repr. Helgesgade 5
14 56 18 Aastrøm-Andersen S tandl. Orionsvej 1
14 19 69 A Kartonnage (O. Wolff Clausen) Bernstorffsvej 111
14 12 08 Abildtrup Karen Fredensvej 16
14 67 78 Abrahamsen Ernst vinduesp. Nordbyv. 35
14 31 99 — S ingeniør Terp Skovvej 92
14 38 00 — & Sønner J P vægtfabr. Chr. d. X's Vej 106
14 14 65 Abrahamsson E ingeniør M. af I. Holme Møllevej 33
14 34 55 Absalonsen J arkitekt MDAL Kastorvej 6

Viby Kødforsyning **Tlf. 14 11 45**
— midt i byens hjerte

AUTORISERET ELEKTROINSTALLATØR
SVEND VIBORG
TLF. 14 34 16
Havelamper
Stort udvalg

14 23 35 Absalonsen M direktør Terp Skovvej 96
14 00 01 Adamsen Else Ormslevvej 31
14 41 71 — J repr. Ormslevv. 35
14 71 78 — Knud Juncher tømrer Ormslevvej 67
14 29 77 — Aa fedevarer en gros Helgesgade 18
14 66 17 Adelørn U repræs. Ø. Allé 55
14 36 13 — V Magnolievej 28
14 61 94 Ades Kunst Lindevej 17
14 27 49 Adler-Petersen Povel montør Uffesvej 2
14 00 97 Agerbirk N M prokurist Irisvej 28
14 04 98 Agersbæk Aa W smedem. Ormslevvej 104
14 13 75 Agger J M politiass. Terp Skovvej 72
14 03 20 — Aage overlærer Christiansholmsv. 23
14 25 31 Ahrenkiel J overass. Ormslevvej 41
14 14 54 Ahrons Chr. kioskejer Holmegaardsvej 37
14 63 73 Aidel P ing. M. af I. Vegavej 12
14 32 06 Air Contact (W Pedersen & T E Kristensen) Holme Møllevej 26
14 01 42 Albertsen Juhl viceskoleinsp. Alphavej 18
14 44 21 Albinus-Jørgensen Ib salgschef K. Munksv. 56
14 16 53 Alhøj malerm. Stenhøjsv. 3
14 47 54 Allen L træner Kaj Munksvej 29
14 03 54 Almskou J cykelhandler Chr. X's Vej 40
14 54 37 Alumeta A/S Kastaniev. 17
14 54 91 Amdisen A B fjernvarmem. Vegavej 50
14 04 05 Ammitzbøll Sigrid amtsraadssek. V. Kongev. 35
14 71 71 Amstrup Niels amanuensis Libravej 7a
14 39 45 Amtoft Tage blikkensl. Byvangs Allé 7
14 52 22 **Andelsbanken** Viby-kontor Torvet
14 15 80 Andersen Aa. frisørm. Kongevej 39
14 45 46 — Aa. malerm. Junovej 35
14 48 89 — Aa. Møller fuldmægtig Saturnvej 19
14 00 14 — A konstruktør Thyrasgade 8
14 13 74 — A Chr. kriminalass. Ø. Allé 7
14 11 74 — A vognm. Højdevej 13
14 37 86 — A K repræs. Ormslevvej 47
14 17 59 — A ing. P Helgesensv. 11
14 16 75 — A Kaj Munksvej 43
14 02 47 — A kommunelærer Irisvej 24
14 14 10 — A kapelmester Kongsgaardsvej 11
14 03 10 — A vognm. Hostrupsv. 10
14 66 65 — Agnes fru Rosenvangsallé 92
14 43 01 — A kosangasforhdl. Horsensvej 115
14 05 93 — A P A formand Bernstorffsvej 27
14 58 39 — A K overlærer Kastanievej 7
14 51 56 — A ingeniør Neptunv. 8
14 71 16 — A Borup ing. Holme Møllevej 31
14 42 42 — A Rodskov fhv. lokomotivf. Reventlowsv. 22
14 08 37 — B skatteinspektør Gernersvej 13
14 10 65 — Bent repræs. Haraldsgade 16
14 15 05 — Bent kreditforen.-fuldm. Vaarkærvej 3
14 38 83 — B disp. Jyllandsallé 153
14 59 14 — B bogb. Brorsonsv. 20
14 17 77 **Andersen B M & Co. aut. gas- og vandm.** Damagervej 20
14 17 32 — — blikkenslagerm. Kaj Knudsen Ormslevv 47
17 75 53 — — gas- og vandm. Gorm Jensen privat Skolesv. 3a Risskov

Birkefeldt
— midt i byens hjerte
Tlf. 14 17 57
Frugt, grønt, dybfrost, konserves

HANDELSBANKEN
- altid med i billedet

14 30 62 Andersen B malersv. Taarnvej 3
14 45 63 — B W disponent Uffesvej 3
14 35 16 — Børge raadg. ingeniør Lykkesholmsallé 6
14 57 00 — B Overgaard forretningsbest. Bernstorffsvej 107
14 52 42 — B Smedegaard købmd. Orionsvej 16
14 76 64 — Carl Erik tandlæge Vegavej 10
14 01 95 — C installationsmester Neptunvej 31
14 52 16 — Chr. Drastrup tlf.mont. Uffesvej 16
14 37 95 — C Friis afdelingsing. H C Ørstedsvej 17
14 18 34 — Chr. Holm varmem. Byvangsallé 12
14 58 36 — C U seminarieadjunkt Vilh. Becksvej 61
14 77 29 — Ebba Margit forsorgsass. Holme Møllev. 33
14 37 27 — Edel fru K Munksv. 53
14 36 32 — Ellen faglærerinde V. Kongevej 34
14 76 06 — Elmer kontorass. Bøgevej 5a
14 36 73 — Elo maskinarb. Jyllandsallé 100
14 69 91 — Elly Drejer fru Vilh. Becksvej 101
14 28 99 — E revisor Bernstorffsvej 73
14 01 19 — E O kommunelærer Enghavevej 16 A
14 38 79 — E værkfører Herlufsholmsallé 10
14 42 96 — E marketender Uffesvej 9
14 58 34 — E repræs. Stampesv. 21
14 19 65 — E Bukdahl frisørm. Rosenvangs Allé 4
14 47 75 — E Munch landsretssagf. Kongevej 74
14 63 03 — F Rohmer disp. Grundtvigsvej 20
14 34 97 Andersen Gudrun lærerinde Birkedalsvej 21
14 41 10 — G Wium direktionssekr. Kaj Munksvej 22
14 15 16 — H B H ing. Vangen 4
14 59 22 — H forretningsf. Kaj Munksvej 55
14 66 95 — H repræs. K Munksv. 8
14 72 52 — Helga fru Birkedalsv. 13
14 69 09 — Henry Holme Møllev. 33
14 33 42 — H Dalbøge fuldm. Orionsvej 11
14 46 05 — H Kyster repræs. Jyllandsallé 145
14 61 14 — H Westergaard amanuensis cand mag. Kaj Munksvej 45
14 63 05 — Ib Norman grosserer Vilh. Becksvej 94
14 70 34 — Ilse Asgaard kontorass. Neptunvej 44
14 59 22 — Ingeborg husholdningslæreri. K Munksv. 55
14 62 40 — Ingemann arbejdsformand Moltkesvej 5
14 14 73 — J overbetjent Ø. Allé 49
14 45 77 — J repræs. K Munksvej 8
14 78 54 — Jens fritidshjemslærer Moltkesvej 13
14 49 44 — Jens værkf. Vestre Kongevej 34
14 50 72 — Johs. overlærer Stenhøjvej 6
14 43 08 — J Hogaard arkitekt MAA Ormslevvej 45
14 46 92 — J Yde lærer Blommev. 4
14 30 57 — K direktør Jyllandsallé 83
14 03 74 — K snedkerm. Frodesgade 4
14 17 76 — K H malerm. Saturnv. 9
14 12 38 — K M fru Kongevej 69
14 08 91 — Karin damefrisør Terp Skovvej 82
14 13 98 — Karoline fru Bernstorffsvej 16
14 78 02 — Keld cand. mag. Holme Møllevej 39

Viby Kødforsyning **Tlf. 14 11 45**
— midt i byens hjerte

AUTORISERET ELEKTROINSTALLATØR
SVEND VIBORG TLF. 143416 *Udfører ny-installationer*

14 64 16 Andersen K H ingeniør Grundtvigsvej 24
14 70 25 — Knud dekoratør Bernstorffsvej 23
14 00 77 **Andersen Løffgreen vognmd.** brændselsforretning Hostrupsvej 6
14 11 15 — L G pens. politiass. Horsensvej 143
14 59 87 — Marie fru Holme Møllevej 24
14 01 36 — Martin Jørgen Friis læge Midtagervej 20
14 02 09 — M Kirk fabr. Marconivej 5
14 60 40 — Mogens Erik insp. Holme Møllevej 27
14 41 31 — N D overinsp. Ormslevvej 69
14 18 26 — Olaf snedkermester Kongevej 44
14 51 82 — O ekspedient Frederiksholmsv. 25
14 56 42 — O Vang repræsentant Spicavej 4
14 68 15 — Paul eksportchef Magnoliavej 23
14 09 63 — P arkitekt M.A.A. V Kongevej 43
14 13 25 — P forretningsfører Uraniavej 6
14 52 93 — P ekspedient Ormslevvej 56
14 58 27 — P B fhv. fabriksarb. Rørdamsvej 3
14 40 65 — P M musikpædagog Thornbæksallé 12
14 37 59 — P Kjær lærer Fredensgaardsvej 28
14 00 68 — R fru Regnersgade 16
14 51 46 — R G vognf. Holme Møllevej 28
14 52 26 — S kommunebogholder Spicavej 15
14 12 09 — S A lkmt.fører Brorsonsvej 16
14 13 58 — S E slagterm. Kongev. 44 omst. pr.
14 68 95 — Sigvald formd. Ø Allé 30
14 62 25 Andersen Stanley arbejdsstudietekn. Horsensvej 27
14 62 76 — Stig kapt. Nordbyvej 37
14 42 17 — Svend ass. Balagerv. 25
14 45 36 — Sv. Aa. repræs. Carinavej 6
14 60 99 — Valborg fru Solbjergv. 2
14 19 23 — V Elmstrøm retouchør Capellavej 6
14 11 18 — V Kjær hovedboghold. Herlufsholmsallé 4
14 36 64 — V gartner Kærslund G. Horsensvej
14 31 24 — V kontorassistent Nordbyvej 29
14 09 28 — Ø forretningsf. Stampesvej 7
14 77 46 Andreasen A Winther kons. Alphavej 15
14 15 91 — E møbelpolst. Højdevej 12
14 10 06 — H overmontør Horsensvej 15
14 26 33 — K L kontorchef H C Ørstedsvej 6
14 54 75 — K brøduds. Holme Møllevej 2
14 11 41 — M gartn. Højv. Viby mk
14 67 10 — Ole ing. M. af I. Vermundsgade 6
14 13 31 — P læge konsult. 9-11, onsd. kun 16-17. Lørd. kun eft. aftale Telf.tid hverd. 8-9 Kongevej 52 Svarer nr. ikke ring 12 72 11
14 27 36 Andreassen B møbelsn. Jyllandsallé 149
14 06 17 — C O farvehdl. Rolsfg. 19
14 42 51 — H P J kriminalass. Lykkesholmsallé 48
14 36 16 — Jens Langtoftevej 26
14 50 49 — J S seminarieelev Gl. Kongevej 39
14 00 44 — Johan tømmerhdl. Dansgade 7
14 78 75 — Willy maskining. Capellavej 42

Birkefeldt
— midt i byens hjerte
Tlf. 14 17 57
Frugt, grønt, dybfrost, konserves

HANDELSBANKEN
- altid med i billedet

14 53 22 Ankersen Mary fru Ø. Allé 33
14 14 25 ANK Maskinfabriken Gl. Kongevej 9
14 15 81 Ankerstjerne C A lkmtf. Bernstorfsvej 3
14 53 02 — K H fotograf Høskovvej 20
14 17 06 — W O fabr. Langtoftevej 9-11
14 00 58 Ankjærø R overlærer Rosenvangs Allé 54
14 17 31 Anthonsen I Rønde Søndervangen 42
14 09 75 Antoniussen H overmont. Capellavej 33
14 68 89 A.O.F. Viby afdeling fmd. Knud Rasmussen Kaj Munksvej 41
14 16 44 Arb. Andelsboligforening Kongevej 50 kontort. mand. onsd. og fred. 15-16 torsd. 17-19
14 20 82 — — Forrf. Th. Jensen V. Kongevej 31
14 16 97 — — K Lustrup (formd.) Lykkeholms Allé 4a
14 17 73 — — Bogh. P Fjeldbonde Skolevej 6
14 42 50 — — Ass. K Faurholt Lykkesholms Allé 3
14 61 44 — — Ejendomsinspektør Knud Petersen Byvangsallé 28
14 37 28 — — Varmem. A Jensen Ormslevvej 37
14 39 69 — — Varmem. Fr. Metzdorff Høvænget 3
14 39 93 — — Varmem. H Knudsen Ø. Allé 34
14 18 34 — — Varmem. Chr Holm Andersen Byvangsallé 12
14 24 95 — — Varmem. Thue Bentzen Vestergrds.vej 23
14 57 05 — — Varmem. Johs. Frandsen V Kongevej 33
Arb. Andelsboligforening
14 38 92 — — Varmem. S. Mølgaard Sørensen Nordbyvej 29
14 30 04 — — Varmem. Karl Møller Ormslevvej 49
14 17 65 — — Varmem. Sv. Jensen Kongevej 36
14 63 72 — — Varmem. E Lisbjerg Nordbyvej 43
14 17 31 — — I Rønde Anthonsen Søndervangen 42
14 68 57 — — Søndervangens byggeplads
14 07 37 Arbejdernes Idrætsklub A.I.A. klubhuset Aahavevej
14 58 74 — — Ungdomsafd. V Schläger Rosenvangsallé 16
14 11 10 Arbejdsmændenes fagforen. kontrolkontor Nordbyvej 5
14 12 16 — — Kasserer Jens Kjær Birkedalsvej 11
14 01 44 og 14 01 48 Arberg Børge og Peter Lorenzen arkitekter tegnestue Polluxvej 7
14 14 91 Arevad-Jacobsen haveark. Enghavevej 2 a
14 24 39 Arhøj K overbetjent Neptunvej 7
14 31 13 Arlev P afdelingsing. Capellavej 47
14 49 04 Arndt E M overmontør Stenkildevej 16
14 46 53 Arnsbo J violinist Vangen 2
14 38 97 Arnum H kommuneing. Lyravej 7
14 01 30 Arnvig J S radiotekn. V. Becksvej 101
14 40 97 Aros Polering Reventlowsvej 35
14 18 05 Askgaard P lærer V. Kongevej 35
14 66 00 Askøes Efterf. raadg. ing. Skjoldsgade 11

Viby Kødforsyning **Tlf. 14 11 45**
— midt i byens hjerte

AUTORISERET ELEKTROINSTALLATØR
SVEND VIBORG
TLF. 14 34 16
Safir
El-komfur

14 70 07 Asmussen Bent lagerekspd. Nordbyvej 49
14 49 43 — E murerm. Moltkesv. 8
14 50 35 — K afdelingsleder Kaj Munksvej 54
14 15 32 Aspegren M montør Balagervej 16
14 17 61 Astrup O maskinfabr. Ormslevvej 41
14 52 03 Astrup R kørelærer Vestergaardsvej 22
14 76 78 Audiodyne A/S Chr. X's Vej 42
14 78 03 Auferkorte K trykm. Holme Møllevej 19
14 05 50 Austin Køreskolen (Leo Christensen) Lindev. 28
14 31 00 **Auto-Huset** Kongevej 67
14 67 17 Axelsen E M overmontør Kaj Munksvej 36
14 12 72 Axolinfabriken Østjydsk kemisk industri Ø. Allé 2

B
Jens Ole THOMSEN
RADIO & TV TLF. 14 74 24
Autoriseret forhandler

14 33 90 Baadstorp H isenkr. Vegavej 34
14 18 50 Baarstrøm V Aa. afd.chef Høvænget 25
14 30 50 Baastrup P lagerforv. C Jensensvej 25
14 51 01 Bach B V bogholder Helgesgade 13
14 66 76 — Christiane fru Uffesv. 4
14 56 92 — E H fabr. Føniksvej 2
14 50 63 — Gudrun kioskejer Holme Møllevej 31
14 77 28 — Niels Jørgen vejass. Kaj Munksvej 33
14 62 88 — Leif danselærer Føniksvej 4
14 60 93 — Dambro Monna formd. Edisonsvej 32
14 58 71 Bach S typograf Vinkelh. 6
14 06 77 — T fhv. prokurist Fredensvej 18
14 12 46 Baden fru Reventlowsv. 13
14 76 29 — V kontorass. fru Horsensvej 7
14 18 02 Bagger Inger K Munksv. 2
14 61 68 — Jørgen M. af I. V Becksvej 93
14 53 42 Baggesen V F lærer H C Ørstedsvej 18
14 31 56 Bak Anna fysioterapeut Fredensvej 12
14 31 56 — E fysioterapeut Fredensvej 12
14 39 76 — N lokomotivfører P Slothsvej 19
14 10 13 — O ing. V Becksvej 8
46 59 69 Bakkehuset Kastaniev. 33
14 02 56 Balle E smed Ormslevvej 102
14 52 24 — J Møller mekaniker Vilh. Becksvej 75
14 06 43 — Lise og Erik kommunelærere Herlufsholmsallé 3
14 70 46 Balling Jakob prof. Kaj Munksvej 35
14 23 84 Ballunn-Sørensen ingeniør Bernstorffsvej 67
14 45 14 Baltica afd.kontor f. Viby F Mortensen Holme Møllevej 35
14 39 00 Bang C læge K Munksvej 16 Konsultation: 9—11 onds. 17-18, lørd. kun efter aftale Telf.tid 8-9. Svarer nr. ikke ring 12 72 11
14 73 26 — P Zacho V Bechsv. 48
14 15 79 — S maskinsnedker Bernstorffsvej 11
14 59 02 — 's Kunst Akts. Kongevej 26
14 44 55 — — K J R Bang priv. Vilh. Becksvej 29
14 35 23 Baptistmenighedens kont. Uffesvej 1

Birkefeldt
— midt i byens hjerte
Tlf. 14 17 57
Frugt, grønt, dybfrost, konserves

HANDELSBANKEN
- altid med i billedet

14 12 22 Bardram Luft-Teknik Engtoften 3
14 72 04 Barkmann Frank stud. odont. K Munksvej 52
14 40 85 Basse H Regnersgade 12
14 19 12 Baunsgaard A K pastor Ormslevvej 56
14 42 60 Bavngaard K journalist Vermundsgade 16
14 00 21 Bech A gartnerf. Skanderborgvej 117
14 55 58 — Chr. Christensen o.betj. Løvenholmsallé 14
14 44 39 — T A civilingeniør Jyllandsallé 135
14 33 46 Bechgaard C J direktør Magnolievej 15
14 26 76 — P prof. overlæge dr. med. Skovdalsvej 12
14 36 40 Bendixen A G afd.chef (JTAS) Jyllandsal. 116
14 44 80 Bendt Ellen fru Ormslevvej 9
14 15 65 — Robert fabr. Capellav. 8
14 08 75 Bendtsen Aa. G tandlæge Uraniavej 25
14 44 35 Bengtsen B O fabr. Haraldsgade 19
14 04 88 Bengtson B Hviid Vegavej 37
14 59 85 Bengtsson J kunsthdl. Dalv. 1
14 31 05 Benndahl L ingeniør Rosenvangsallé 25
14 71 63 Bennekov Kristian Kaj Munksvej 58
14 17 37 Bentzen A kommunelærer Clausholms Allé 5
14 24 95 — Th. varmemester Vestergaardsvej 23
14 53 26 Berg E direktør Kaj Munksvej 64
14 16 16 — Th. skomagermester Horsensvej 23
14 56 40 Bergenia Planteskolen Gl. Horsensvej
14 04 18 Berggreen Preben elektromek. Ormslevvej 113
14 19 31 Berkel A/S undstilling- og serviceafd. Holme Møllevej 31
14 03 78 Berlin K dommerfuldm. Kaj Munksvej 6
14 37 61 Bertelsen C H gartn. Horsensvej
14 77 61 — Kurt repræs. Homosevej 19
14 15 67 — O mek. Byvangsallé 14
14 21 17 Berthelsen A ingeniør Irisvej 5
14 03 61 — H ing. Capellavej 4
14 69 49 Bessing A tilsk. Kaj Munksvej 32
14 51 22 Bidinger P materialist Kongevej 39
14 76 11 — — Fabrik Engtoften 11
14 10 77 Bie T civiling. direktør Horsensvej 46
14 15 75 Bigum J P telefonarb. Ormslevvej 52
14 17 57 Birkefeldt Gartnerforretn. Kongevej 22
14 18 57 — — Priv. Stenkildevej 1
14 09 38 **Birken Hvilehjemmet** Kongevej 53
14 18 31 Bischoff Møller A overl. Stenkildevej 14
14 46 97 Bisgaard N J repræs. Holme Møllevej 31
14 24 02 Bitsch Aage sekretær Ormslevvej 37
14 03 31 Bjerggaard H C tekn. adjunkt Terp Skovv. 99
14 59 44 Bjerres Maskinsætteri Uraniavej 1
14 54 48 — — P Bjerre Larsen priv. Kaj Munksvej 35
14 02 07 Bjerre Søren disponent Christiansholmsvej 17
14 68 05 Bjerregaard A isolatør Reventlowsvej 27
14 01 52 — E købmd. Magnoliav. 31
14 67 89 — P gross. Neptunvej 32
14 55 78 — Sv. Erik rørlægger Birkedalsvej 21
14 04 94 Bjørnholdt T E ostehdl. Kirkestræde 3

Viby Kødforsyning **Tlf. 14 11 45**
— midt i byens hjerte

AUTORISERET ELEKTROINSTALLATØR
SVEND VIBORG
TLF. 14 34 16
HAKA vaskemaskiner

14 10 15 Blaa Butik Den Kongev. 29
14 32 77 Blak A tømrer Bernstorffsvej 37
14 07 23 — K fru Ormslevvej 47
14 19 97 — K maskinarbejder Bernstorffsvej 2
14 32 82 Blegvad C malerm. Vilh. Becksvej 36
14 00 08 Blichfeldt K fru Fredensvej 12
14 42 28 — K bankfuldm. H C Ørstedsvej 27
14 03 90 Bloch Vibeke og Victor cand. mag. talelærere Alphavej 10
14 13 72 **Blomstertorvet v. Th. Hedegaard Thomsen** Viby Torv 8
14 69 77 — — Privat
14 37 38 Blæsbjerg N direktør Vilh. Becksvej 63
14 02 95 Bock K E tømrerm. Lykkesholmsallé 106
14 06 44 — K E tømrerm. Saturnvej 1
14 16 15 — V handelsg. Nordbyv.
14 08 47 — S E montør H C Ørstedsvej 21
14 09 84 Bodam H Ormslevvej 29
14 49 26 Bodilsen D sygepl. Bygholmsallé 12
14 13 17 — J Borgvold 16
14 03 27 Boesen C Polluxvej 3
14 76 59 Bohn Oluf adjunkt Kaj Munksvej 32
14 47 67 Bojesen Dan grosserer C Jensensvej 37
14 18 84 Bollesen H lærer Edisonsvej 7
14 03 02 Bonde H prokurist Hasselv. 1
14 10 05 — K købm. Viemosev. 13
14 11 95 — Leif købm. Hømosev. 1
14 06 10 — R fru Holme Møllev. 12
14 26 06 Bondesen H V lærer Morbærvej 32
14 46 23 Bondo V civiling. Stampesvej 12
14 13 47 Bordum P snedkerm. Balagervej 26
14 16 80 Borgbjerg F tømrerm. Rosenvangsallé 103
14 00 78 Borgen J montør Nordbyvej 27
14 28 79 Borrits R afd.ingeniør Stenhøjsvej 17
14 58 88 Borups Bolighus A/S V Kongevej 18
14 32 41 Borsum P tandlæge priv. Terp Skovvej 89
14 21 40 Boye R ingeniør Jyllandsallé 97
14 08 03 Boyer K I overtelegrafist Vangen 1
14 08 03 — Viola Vangen 1
14 39 34 Boysen H maskinm. V Becksvej 80
14 09 70 B P Service Fredensv. Rundd. 10
14 06 63 — Skanderborgv. 116-118
14 00 22 Brammer N komd.kapt. Merkurvej 14
14 25 94 Brandt Arne overmekn. Holme Møllevej 2
14 71 19 — H dekoratør Uffesv. 6
14 07 75 — S afd.chef Vegavej 63
14 77 18 Brauer Allan aspirant Kaj Munksvej 50
14 52 41 Bredahl F bankfuldm. Viemosevej 15
14 71 76 — Inger ass. Ormslevv. 64
14 38 22 Bregnsbo Aage assurandør H Tausensvej 24
14 47 76 Brehmer Sv. P ingeniør Vilh. Becksvej 99
14 18 08 Breiner H prokurist Skolevej 18
14 71 37 — Lilly og Henrik Øster Allé 45
14 63 30 — Ole kontorass. Nordbyvej 29
14 55 25 — Vita Brorsonsvej 3
14 67 52 — Willy servicemek. Byvangsallé 26
14 05 97 Brejnholm Ruth skuespillerinde Lindevej 15

Birkefeldt
— midt i byens hjerte
Tlf. 14 17 57
Frugt, grønt, dybfrost, konserves

HANDELSBANKEN
- altid med i billedet

14 71 99 Bremerstent B malerm. Kaj Munksvej 26 c
14 32 79 Brendstrup G Kreditforeningsfuldm. Kaj Munksvej 16
14 03 57 Britze A kørelærer Rolfsgade 13
14 49 12 Brixen Aage Nordbyvej 27
14 50 19 Bro Jørg. Christophersen Grundtvigsvej 20
14 48 83 Brock B tandlæge Vilh. Becksvej 77
14 32 71 Brockstedt J rørlægger Skolevej 24
14 08 45 Brogaard Karen lærerinde Fredensvej 18
14 37 49 Broholt Anna fru Lykkesholms Allé 34
14 42 91 — K malermester Gemmavej 14
14 63 44 Brugsforeningen HB »Jyllands Alle« Holme Møllevej 49
14 67 28 Bruhn G Lykkesholmsallé 21
14 03 13 Bruun S arkitekt Carl Jensensvej 10
14 49 99 Brüner K disponent Irisvej 2
14 46 77 Brændstrup V Bernstorffsvej 4
14 03 55 Brøchner G guldsmed Irisvej 10
14 00 32 — N H fudmægtig N Bohrs Vej 19
14 63 02 Brøgger Willy salgschauff. Højdevej 7
14 28 04 Brøndumbo Holger forv. Holme Møllevej 18
14 38 91 Braamunk Gudrun fru Holme Møllevej 6
14 13 89 Buhl B boghdl. Torvet 4
14 10 21 — H cykleh. Kongevej 21
14 14 44 Buhr C S politiass. Ø Allé 41
14 13 36 — K Gylling Torvet 8
14 02 14 Bunde-Pedersen J fabr. Orionsvej 4
14 62 10 Bursche J fuldm. (J.T.A.S.) Junovej 30
14 12 41 **Buur M Viby Manufakturforr.** Kongevej 24
14 55 10 Bye-Jensen B turneringsleder Byvangsallé 14
14 13 18 Byens Kiosk Kongevej 27
14 48 60 Byggefagenes kooperative Landssammenslutning (Kons. A Claesen) Lykkesholmsallé 45
14 04 39 Bülow Hertha v. Vermundsgade 15
14 17 17 Bæk E arkitekt Rosenholmsallé 4
14 09 29 — M manufakturhdl. Bakholmsvej 2 a
14 75 51 — Preben slagter Bernstorffsvej 109
14 54 64 Bækager H sparekassedir. Rosenholmsallé 9
14 07 01 Brøckmann P forp. Bernstorffsvej 54
14 13 41 Bøg K overtelefonm. Fredensvej 14
14 67 15 — Rudolf telefm. (JTAS) Nordbyvej 45
14 24 46 Bøg-Jensen J insp. (JTAS) Jyllandsallé 92
14 10 39 Bøgh Svend læge Kongevej 50. Mand., tirsd., torsd., fred. 9-11, onsd. kun 16,30-18, lørd. kun efter aftale. Svarer nr. ikke ring 12 72 11
14 15 02 Bølne E værkf. Stenhøjsvej 7
14 26 41 Bønding Egon elektr. Hostrupvej 2
14 08 71 Bønløkke P lærer Vegav. 59
14 12 98 Børnehjemmet Vibyhus Bjørnbaksvej 5
14 78 07 Børresen H lærer Holme Møllevej 21
14 44 76 Böttcher Kay hornist Stampesvej 5

Viby Kødforsyning **Tlf. 14 11 45**
— midt i byens hjerte

AUTORISERET ELEKTROINSTALLATØR
SVEND VIBORG
TLF. 14 34 16
Nilfisk støvsugere

C

Jens Ole THOMSEN
RADIO & TV TLF. 14 74 24
Autoriseret forhandler

14 08 53 Caltex Service Station Kongevej 73
14 36 49 Caltex Service Station Chr. d. X's Vej 180
14 54 37 Carlée J repræs. Kastanievej 17
14 56 35 Carlsen Clara fru Langvadsvej 4
14 33 15 — E Høilund købmd. Lykkesholmsallé 15
14 16 78 — I fhv. viceskoleinspekt. Enghavevej 12
14 60 55 — John Sønderup entrepr. Vaarkærvej 6
14 39 24 — P redaktør Capellav. 9
14 72 05 — P C bogholder Stampesvej 26
14 35 01 Carlsson H repræs. Rosenvangs Allé 128
14 72 16 Carstensen Thorvald fhv. murerm. Reventlowsv. 9
14 56 21 Cartolit Jens Juulsvej
14 14 05 Caspersen H montør Thornbæksallé 11
14 51 97 Cathey J A sælger Venusvej 2
14 52 10 Cederstrøm B H Holme Møllevej 14
14 34 11 Centrum Vinduer Merkurvej 11
14 11 53 Chanét Salon Rosenvangsallé 40
14 10 75 Christensen Aa H skræderm. Kongevej 23
14 55 50 — A repræs. Siriusvej 5
14 17 48 — A C A togfører Rolfsgade 11
14 37 53 — A fru pensionatsejer Rosenholmsallé 8
14 10 98 — A musiker Kongevej 64
14 44 61 — A F T kioskejer Kaj Munksvej
14 73 67 — A M skibsf. Kongev. 93
14 11 24 Christensen Agathe frk. Sanovej
14 71 98 — Alma fru V Becksv. 62
14 02 88 — Anna fru Ellehammervej 6
14 48 21 — Anker svejser Chr. d. X's Vej 61
14 63 74 — Arne montør Kaj Munksvej 44
14 51 93 — Asta kinikassist. Rosenvangsallé 12
14 36 71 — A Donkær fuldm. cand. jur. V Becksvej 27
14 71 47 — Aksel Juul prokur. Vestre Kongevej 38
14 45 18 — A Tang cand. pharm. Kaj Munksvej 64
14 71 52 — B bådmd. Fredensgaardsvej 38
14 64 37 — B Chr. vognstyrer Bernstorffsvej 24
14 66 52 — Bente frk. Enghavev. 1
14 36 70 — B fabr. Skjoldsg. 5
14 64 19 — Birgit Borregaard Sundhedspl. 7,30-8,30 Junovej 28
14 25 16 — Børge direktør Homosevej 27
14 08 11 } **Christensen Brøndum autohdl.**
14 05 84 } Chr. d. X's Vej 44-46
14 03 07 — C M møbelfabr. V Becksvej 39
14 43 81 — Ch. Fischer overlærer Pihlkjærsvej 16
14 20 31 — C underdirektør Chr. d. X's Vej 69
14 13 53 — Chr. vognm. Høskoven
14 06 92 — C ejendomshdl. Helgesgade 10
14 11 60 — C M mekn. Kongevej 4
14 37 26 — E fabriksarb. Risdalsvej 28
14 61 07 — E stud. med. Stampesvej 25
14 02 58 — E G maskinchef Møgelmosevej 6
14 67 44 — Egon revisorass. Rosenvangsallé 127
14 71 72 — Egon chauff. Holme Møllevej 43

Birkefeldt — midt i byens hjerte
Tlf. 14 17 57
Frugt, grønt, dybfrost, konserves

HANDELSBANKEN
- altid med i billedet

14 52 32 Christensen Einer elektr. Vangen 17
14 71 42 — Ejner Algreen politibtj. Chr. d. X's Vej 34
14 60 17 — Elna fru Langtoftev. 31
14 46 38 — Eske salgsass. Langtoftevej 24
14 38 05 — Evald dekoratør Holme Møllevej 37
14 75 52 — Finn R falckredder Kaj Munksvej 46
14 44 82 — Fl. læge Junovej 22
14 07 10 — Gerda natvikar Birkedalsvej 15
14 03 03 — H fru Bøgevej 12
14 00 15 — H formand Holme Møllevej 16
14 74 97 — H maskinm. Morbærv. 16
14 31 39 — H fhv. skibsf. Edisonsvej 6
14 01 13 — Hagbarth bogtrykker Thyrasgade 4
14 01 14 — — Privat
14 02 18 — H C overkontroll. Niels Bohrsvej 22
14 13 88 — H musiker Gl. Kongevej 15
14 20 56 — H Balle ingeniør Løvenholmsallé 7
14 03 38 — H Hviid købmd. Jyllandsallé 110
14 20 90 — H Ilsø gross. Gl. Ormslevvej
14 10 57 — H J vognmd. Borgvold 17
14 45 47 — H ing. Holme Møllev. 19
14 57 48 — H forretningsf. Balagervej 2
14 78 05 — Hanne Mengel lærerinde V Becksvej 93
14 73 05 — Henry E repræs. Rosenvangsallé 14
14 34 18 — I disp. Bernstorffsv. 58
14 36 80 — I direktør Bernstorffsvej 71
14 03 28 — I H lektor Vermundsgade 29
14 07 54 — I Tscherning fru kontroltelefonistinde Kastanievej 24
14 20 91 Christensen J tømrer Ø Allé 37
14 09 00 — J snedkerm. Chr. X's Vej 42
14 02 37 — J C vognopsynsmand Alphavej 17
14 17 82 **Christensen J E murerm.** Rolfsgade 20
14 27 06 — J E værkfører Rosenvangsallé 121
14 19 71 — J M lægeaut. fysioterapeut Merkurvej 15
14 12 86 — J P gartner Viby mark
14 49 98 — J P H terrazzoarb. Balagervej 64
14 46 30 — Johannes pølsemager Krabbesholmsallé 19
14 62 53 — Jørgen Høy assistent Holme Møllevej 17
14 41 85 — J Mauridsen kriminalovertbetj. Bækvej 10
14 59 74 — J Skildal rejsemontør Kaj Munksvej 41
14 05 97 — John Sparre kunstm. Lindevej 15
14 12 67 — K revisor Balagerv. 9
14 12 81 — K musiker Christiansholmsv. 25
14 47 31 — K E arkitekt Saturnv. 13
14 40 05 — Knud H adjunkt cand. polit. Junovej 6
14 76 54 — K E Nyby ingeniør Kaj Munksvej 6
14 41 82 — K M Schottmann lokomotivm. Neptunv. 54
14 70 71 — Leif radiotekn. Markvangen 7
14 05 50 — L kørelærer Lindev. 28
14 10 83 — Mette frk. Kaj Munksvej 2
14 17 12 — M C civiløkonom Langtoftevej 14
14 72 15 — Mogens handelsrejs. Ormslevvej 53
14 36 57 — N fhv. ekspeditionssekr. Rernarsgade 17
14 73 89 — Niels Erik mejerist Balagervej 34
14 74 03 — Niels-Peter repræs. Lykkesholmsallé 47

Viby Kødforsyning **Tlf. 14 11 45**
— midt i byens hjerte

AUTORISERET ELEKTROINSTALLATØR
SVEND VIBORG
TLF. 14 34 16
Moderne belysninger

14 14 02 Christensen Olaf Gjødvad fuldm. (JTAS) Neptunvej 26
14 14 63 — P skomagerm. Fredensvang Runddel 2
14 62 22 — P E revisor Kongevej 78
14 35 67 — P H arkitekt Neptunvej 70
14 30 19 — P Rosendahl værkstedsmester Lykkesholmsallé 62
14 17 66 — P V værkf. funktionærboligen FDB's fabrik.
14 38 65 — R sundhedsplejerske 7,30-8,30 Uffesvej 4
14 23 17 — R reklamekonsulent V Becksvej 65
14 03 39 — S købmd. Bøgev. 8-10
14 08 83 — Sigrid fodpl. Gormsg. 2
14 53 97 — S chauffør Bernstorffsvej 34
14 06 28 **Christensen Tage aut. gas- & vandm.** Fredensv. Runddel 9
14 03 70 — Th. red. Blommev. 6
14 75 41 — Thorvald murerformd. Højdevej 10
14 23 71 — V Rolighed lærer Bøgevej 9
14 24 23 — V W togfører Capellavej 30
14 08 63 Christiansen Aa. overpostbud Lykkesh.allé 13
14 02 39 — B slagterm. Alphavej 7
14 18 79 — C E kirkegaardsinsp. Mindevej 1
14 02 92 — Chr. repr. Kastaniev. 28
14 07 40 — E fru V Kongevej 25
14 04 17 — Edith kjolesalon Lindevej 27
14 16 19 — Ellen dameskr.inde Ormslevvej 53
14 56 29 — E H maler Damgaardsvej 12
14 60 42 — F overpolitibetj. Bernstorffsvej 51
14 75 30 — H pensionist Grundtvigsvej 14
14 68 62 Christiansen H E repræs. Holme Møllevej 22
14 17 09 — H skolebetj. Kirkev. 12
14 17 70 — Holger møbelfabr. Carinavej 8
14 72 68 — J lærer Moltkesvej 3
14 30 27 — J repr. V Becksvej 4
14 07 99 — J typograf Holme Møllevej 32
14 27 22 — J V forretningsfører Kaj Munksvej 14
14 44 59 — K F ass. Chr. d. X's Vej 29
14 14 58 — Lili Terp Skovvej 74
14 55 18 — Louise frk. Vestergaardsvej 18
14 27 81 — M overlærer Marconivej 9
14 14 30 — M repr. Kildev. Allé 4
14 71 59 — M fru V Kongevej 25
14 07 13 — M L pens haandværker Højdevej 15
14 16 19 — O mekn. Ormslevv. 53
14 03 87 — R automobilhdl. Carl Jensensvej 1
14 09 78 — R papdækkerm. Ormslevvej 103
14 00 54 — V Iskov afd.ing. Højgaardsvej 11
14 75 45 — Werner bankbest. Herlufsholms Allé 8
14 53 14 — Willy typograf Bygholmsallé 16
14 76 43 Christjansen Birthe bankass. Vestergrdsv. 16
14 02 53 — C J prok. Regnersg. 18
14 39 57 Christoffersen H B kontorass. Junovej 14
14 12 97 Cigarforr. »Havanna« Kongevej 29
14 48 60 Claesen A Lykkesholmsallé 45
14 38 38 Clausen A direktør Saturnvej 17
14 44 04 — Bøie snedkerm. Capellavej 34
14 34 17 — E lagerforv. Lindevej 24

Birkefeldt
— midt i byens hjerte
Tlf. 14 17 57
Frugt, grønt, dybfrost, konserves

HANDELSBANKEN
- altid med i billedet

14 61 98 Clausen E M togbetjent Byvangsallé 20
14 59 18 — J lagerforv. V. Kongevej 24
14 17 54 — J lærer V Kongevej 39
14 10 78 — Nancy H Tausensvej 6
14 19 69 — O Wolff bogtr. Bernstorffsvej 111
14 07 63 — Werner Uffesvej 12
14 78 90 Concordia Rejsebureau Risdalsvej 19
14 35 39 Clemens C elektriker Enghavevej 7
14 15 42 Clemmensen Asta Kløvervej 4
14 14 81 Cleve-Olsen Anna Marie fru Gl. Kongevej 2
14 68 85 Coordina A/S Holme Møllevej 49
14 53 89 Coordt E driftsleder Chr. d. X's Vej 198
14 47 38 la Cour Aa. lærerinde Lindevej 20
14 22 61 Credin Oplag V Becksv. 2
14 62 01 Crone Knud ing. M. af I. Spicavej 17

D
Jens Ole THOMSEN
RADIO & TV TLF. 14 74 24
Autoriseret forhandler

14 38 43 Dagø Ole rørlægger Søndervangen 53
14 26 78 Dahl E ing. M. af I. Herlufsholmsallé 7
14 59 38 — J P ing. V Becksvej 63
14 14 27 — K sygepl. Fredensvej 18-20
14 16 71 — N frk. Frederiksholmsvej 27
14 69 13 — Poul repræs. Stenkildevej 11
14 73 78 — Jensen John murerm. Søndervangen 41
14 44 24 Dal H A overretssagf. V Becksvej 18
14 62 03 Dal Th tandlæge Grundtvigsvej 18
14 69 03 — — Privatb. Regnersg. 5
14 12 25 **Dalgaard J E glarm.** Kongevej 26
14 58 33 — P ekspeditør Edisonsvej 19
14 19 52 Dalhoff E fru Bygholms Allé 3
14 49 10 Dall N V underdirekt. Vegavej 61
14 78 79 Dalsbirk Aage konstr. Gernersvej 5
14 48 11 Dalsgaard B K prokurist Grundtvigsvej 18
14 13 23 — M repræs. Kongsgaardsvej 1
14 00 37 — V prokurist Kirkev. 24
14 13 63 Dalsgart J anlægsgartner plantesk. Gl. Horsensvej 139
14 02 15 Dam E J trafikkontrollør Capellavej 12
14 56 84 — Emma fru Kongsgaardsvej 4
14 34 90 Damgaard E revisor Junovej 29
14 59 51 — Irena socialraadg. Holme Møllevej 15
14 13 81 Damgaarden Gartneriet Damgaardsvej 25
14 38 07 Damkjer R Uffesvej 21
14 33 49 Damkjær A afdelingsing. Capellavej 14
14 45 64 — C sygepl. Krabbesholmsallé 8
14 08 73 Damm K Birkedalsv. 17
14 23 44 Dammand & Rasmussen A/S møbelfabr. Engtoften
14 45 87 — — F K Dammand priv. Chr. d. X's Vej 185
14 62 35 Damsgaard Johs. overing. P Slothsvej 4
14 54 08 — Johs. distriktschef (Dansk Esso A/S) Stampesvej 1
14 07 51 Danielsen A repr. H C Ørstedsvej 5

Viby Kødforsyning **Tlf. 14 11 45**
— midt i byens hjerte

AUTORISERET ELEKTROINSTALLATØR
SVEND WIBORG
TLF. 14 34 16
Lysekroner
Lampetter

14 63 46 Danielsen H M arbmd. Rørdamsvej 7
14 02 50 — V T afd.chef Kastorvej 2
14 09 77 Danmarks Lejerforbund Storkreds 3 Stampesvej 19
14 06 65 Dansk Biograf Reklame Salgschef H Felsted Fredensvej 12
14 28 77 — Bøjlefabrik Morbækvej 19
14 08 40 — Forenet Sudan Mission Frodesgade 11
14 10 52 — Ligtøjsfabrik (J Ingerslev Mikkelsen) Rørdamsvej 5
14 04 03 — Maskintjeneste Vilh. Becksvej 90
14 67 84 — Rebslageriarbd. forb. Rebslageriarb. arbejdsløshedskasse Viby af. V Vinther Birkedalsvej 2
14 14 63 — Tunghøreforening Fredensv. Runddel 2
14 11 26 Danske Jernbaners Afholdsselskab Balagervej 56
14 15 05 — Spejderkorps Det (De gule spejdere) Stor-Aarhus Vaarkærvej 3
14 77 33 Dan-Slib A/S Damagervej 23
14 76 62 Daugaard E driftskons. Søndervangen 50
14 55 32 — E toldkontrollør Morbærvej 14
14 41 25 Daustrand H montør V Becksvej 10
14 04 19 Davidsen Lisa laborant Grundtvigsvej 22
14 08 26 Deding Esther børnehavelærerinde Libravej 2
14 57 64 — S repræs. Terp Skovvej 66 De forenede Mejeriers uds.
14 14 20 Bernstorffsvej 15
14 00 07 Rosenvangsallé 4
De forenede Mejeriers uds.
14 54 89 Vestergrdsp. Ormslevv. 50
14 12 64 De gamles Hjem i Viby
14 16 09 Degn J gartn. Gl. Horsens Landevej
14 16 21 Degn-Christensen L købm. Rosenvangsallé 106
14 28 78 Demstrup Arne repræs. Kaj Munksvej 32
14 10 15 **Den Blaa Butik herreekvipering** Kongevej 29
14 73 52 Depenau F montør Øster Allé 32
14 74 69 Detlefsen P skoleinsp. Rosenvangsallé 73
14 46 57 Diedrichsen N overpolitibetj. Langvadsvej 5
14 18 25 Dinitzen E ingeniør Bygholmsallé 11
14 18 64 Dirksen skomager Birkedalsvej 17
14 12 08 Ditzel E fhv. forstanderinde Fredensv. 16
14 00 47 Djørup C E repræs. Regnersgade 11
14 06 66 Dombernowsky arkitekt Terp Skovvej 111
14 01 65 Drejsing A købmand H C Ørstedsvej 3
14 38 45 Dudzinski I cand. pharm. Vermundsgade 19
14 77 97 Due Carl redaktør Christiansholmsv. 5
14 60 79 — Kurt lagerarb. V Kongevej 40
14 32 32 Duelund C fuldmægtig Rosenvangsallé 18
14 67 25 — Erling centralmekn. Nordbyvej 47
14 62 80 — Kaj tekn. assistent Grundtvigsvej 23
14 76 93 Dupont Erik el-installatør Stampesvej 22
14 71 75 Duun Arne repræs. Vegavej 18
14 32 63 Dybbro Bente fru Junovej 15
14 32 92 Dybdal P formd. Holme Møllevej 30

Birkefeldt
— midt i byens hjerte
Tlf. 14 17 57
Frugt, grønt, dybfrost, konserves

HANDELSBANKEN
- altid med i billedet

14 15 89 Dylmer Lene fru Bakkegaarden Viby mark
14 00 27 Dyrberg P fabrikant Skovdalsvej 29
14 01 87 Dührkop H civiling. H C Ørstedsvej 32
14 67 09 Dæhnert H W skolepsyk. Vidtskuevej 11

E
Jens Ole THOMSEN
RADIO & TV TLF. 14 74 24
Autoriseret forhandler

14 13 15 Ebbesen G overass. Balagervej 55
14 56 91 Edeling K V fuldmægtig Nordbyvej 29
14 04 13 Edsen U E fru Terp Skovvej 102
14 13 87 Edslev Ove købmand Kastanievej 1
14 11 47 Egense F pens. postm. Holme Møllevej 4
14 11 77 Eggeling Agnes fru Balagervej 3
14 55 21 Ehrenreich N dommer Spicavej 10
14 04 25 Erhardt Lisbeth læge Kongevej 85 Telefontid 8-9 Konsultation 10-11 Onsd kun 16,30-17,30 Lørdag ingen kons.
14 04 25 — M læge Kongevej 85 Telefontid 8-9 Konsultation 13,30-15 Fredag tillige 17-18 Lørdag ingen kons. Svarer nr. ikke ring 12 72 11
14 09 76 Eibye Sven tlf.ing. M. af I. (JTAS) Vestergaardsvej 21
14 06 97 Eifer B konsulent Vilh. Becksvej 17
14 59 17 Eilertzen Eva Vilh. Becksvej 63
14 73 10 Eisensee B ingeniør Kaj Munksvej 25
14 47 22 Eistrup J fuldm. Bernstorffsvej 36
14 57 17 Ejlerskov K H maskinist V Kongevej 38
14 67 33 »EKI« Slacks Orionsvej 3
14 18 75 Elektra Kongevej 17
14 10 11 **El-Værket i Viby** Kongevej 41
14 12 79 — — Driftsbest. Børge Roulund Jensen Kongevej 41
14 10 06 — — Overmontør A Andreasen Horsensv. 15
14 79 37 Elbech H disponent Markvangen 3
14 11 06 Elgaard N V æghandler Vilh. Becksvej 96
14 03 72 — O snedkerm. Kongev. 66
14 14 90 Elkjer N P Holt Bjørnbaksvej 14
14 61 26 Elleby Frede konsulent Høskovvej 18
14 59 55 Ellesen E repræs. Kaj Munksvej 30
14 45 98 Elley Erik lokomotivfyrb. Kaj Munksvej 56
14 09 83 Ellitsgaard A eksp.sektr. Skolevej 14
14 54 52 Elmose G murermester Damgaardsvej 16
14 60 14 Elmquist A prokur. Kaj Munksvej 68
14 50 12 Elten B tjener Kastanievej 3
14 74 15 Elverum Bent ing. Holme Møllevej 23
14 58 23 Emdorfs Taxi Vilh. Becksvej 65
14 70 52 Emmertsen E politiass. Vestergaardsvej 25
14 28 59 Emmerys udsalg Kongevej 15
14 01 05 Enemark I lærer Orionsv.
14 10 26 — 's Birger Eftf. sagf. cand. jur. Viby Torv 4—6

Viby Kødforsyning **Tlf. 14 11 45**
— midt i byens hjerte

AUTORISERET ELEKTROINSTALLATØR
SVEND VIBORG
TLF. 14 34 16
Philipshaver
Braun sixtant

14 21 10 Enemark P universitetsadjunkt cand. mag. P Slothsvej 36
14 76 95 Enevoldsen Finn banehaandværk. Neptunvej 66
14 42 98 — I lærerinde fru Uffesvej 11
14 16 14 Engberg Chr. salgsinsp. Balagervej 12
14 39 96 Engelmark C E civiling. Clausholmsallé 17
14 67 89 »En Gros-Importen« Neptunvej 32
14 12 33 Engsig O købmd. Kongevej 36
Priv.: Ormslevvej 41
14 75 57 Engskov E pastor Alphavej 15
14 13 86 Enighedens Mejeriudsalg Kongevej 42
14 49 23 Enoksen Henning seminarieadjunkt Gernersv. 7
14 60 61 Eppler O C typograf Kaj Munksvej 40
14 58 00 E P Smørrebrød og diner transportable V Kongevej 40
14 47 36 Erichsen Bent havneass. Højgaardsvej 6
14 04 78 Eriksen Aa murerm. ing. Carl Jensens Vej 29
14 75 06 — Benny Bøggild landinsp. Grundtvigsv. 24
14 34 67 — Bent tandlæge Terp Skovvej 107b
14 13 70 — Chr. montør Rosenholmsallé 5
14 20 27 — & Clausen A/S Jyllandsallé 154
14 74 25 — Aage rutebilf. Stampesvej 21
14 13 48 — Ellen forstanderinde Jyllandsallé 133
14 52 61 — Elna fru V Beckskvej 59
14 09 15 — E gross. K Munksvej 2
14 48 95 — Flemming lærer Kaj Munksvej 33
14 19 85 — H kredsrevisor Vestavej 5
14 06 25 Eriksen H C Morbærvej 3
14 54 41 — H kemigraf Skolevej 18
14 52 20 — Ib raadg. ingeniør P Slothsvej 27
14 03 98 — L autorepr. Skanderborgvej 103
14 75 70 — P civilingeniør Jyllandsallé 143
14 37 09 — S statsaut. revisor H.D. Damagervej 9
14 51 59 — S maskinkons. Balagervej 54
14 44 65 — Svend Aage typograf Chr. Holmsvej 21
14 41 26 Erikson Edith frk. Lindevej 22
14 55 45 Erikstrup Erlind fuldm. Uffesvej 10
14 10 95 Errboe J T cand. pharm. Stenhøjsvej 8
14 06 56 — P H cand. pharm. Rosenvangsallé 41 A
14 72 12 Erstad Troels Hygom revisor Ø. Allé 8
14 70 96 Esby G laboratorieass. Rosenvangsallé 2
14 59 42 Eskelund E fru Holme Møllevej 6
14 54 06 Eskesen Oluf boreleder Kaj Munksvej 55
14 76 86 Espe Salon Bernstorffsv. 46
14 07 31 Espensen A Chr. tømrer Terp Skovvej 64
14 33 94 Esperantoforeningen for Danmark Uffesvej 17
14 31 00 Esso Service Kongevej 67
14 77 67 — Servicecenter Holme Møllevej

F

Jens Ole THOMSEN
RADIO & TV TLF. 14 74 24
Autoriseret forhandler

14 51 18 Faarup Karen fru Reventlowsvej 3
14 12 48 Faarvang H & Bent snedkerm. Terpvej 5—7

Birkefeldt
— midt i byens hjerte
Tlf. 14 17 57
Frugt, grønt, dybfrost, konserves

HANDELSBANKEN

- altid med i billedet

14 26 09 Fabricius P repræs. Kaj Munksvej 51
14 67 50 Facius S inspektør Højmosevej 23
14 53 29 Falk-Sørensen E civiling. Lykkesholmsallé 44
14 56 15 Fallesen Erik værkf. Vegavej 38
14 58 95 Fangel Sv. Aa. disp. Capellavej 43
14 09 49 Farsø-Rasmussen fabr. Lillevej 3
14 17 20 »Farve-Nyt« Birkedalsv. 1
14 42 50 Faurholt K ass. Lykkesholmsallé 3
14 33 65 Feifer H møbelagentur Kongsgaardsvej 13
14 06 65 Felsted H salgschef Fredensvej 12
14 14 70 Fenger K F læge Kongevej 43 Kons. 9-10,30, onsd. tillige 16,30-17. Lørd. kun efter aftale Svarer nr. ikke ring 12 72 11 Omst. t. priv. Ormslevvej 28
14 15 53 — P formand Høvænget 7
14 14 66 — 's Konservesfabrik Fredensgaardsvej 29
14 01 74 Fensbæk R M portør Hostrupsvej 7
14 12 87 Ferm Vaskemaskiner K Kjær Hansen Terp Skovv. 117 (træffes bedst 8—9)
14 74 20 Findus Dybfrost Jens Juulsvej
14 75 76 Fink Arne ingeniør Alphavej 8
14 10 25 Finn's Kolonial Vestergaardsvej 16
14 43 55 Fischer P købmd. Vaarkjærvej 10
14 11 56 Fischmann C L murerm. Gl. Kongevej
14 45 79 Fiskeboden K Mikkelsen Vestergaardsvej 15
14 76 09 Fisker Bent røntgentekn. Rosenvangsallé 12
14 33 91 — Chr. Nielsen pens overbetj. V Becksvej 97
14 57 10 Fisker-Sørensen S komm.-lærer Borgvold 1
14 17 73 Fjeldbonde P bogholder Skolevej 6
14 17 50 Flora frugt- og grønthdl. Butikshuset V Becksvej
14 08 62 Flugt A overbtj. Neptunv. 5
14 66 99 Foersom Tove damefrisør Kaj Munksvej 37
14 11 50 Foged P fabrikant Byvangsallé 8
14 14 83 — P overmontør Balagervej 37
14 75 25 Fogsgaard Knud H direkt. Espegaardsvej 15
14 43 58 Fogh-Hansen C V pastor Kaj Munksvej 37
14 49 79 Fogt H værkm. Bjørnholmsallé 25
14 66 62 Foldbjerg Søren arkitekt Rosenholmsallé 17
14 67 31 Foltmar Rud. fabr. Jyllandsallé 87
14 18 52 Fonnesberg A P direktør Stenkildevej 14
14 48 44 **Ford i Viby** Viby Motor Comp. A/S Chr. d. X's Vej 70
14 38 55 Forenet Køleservice Engtoften 13
14 02 43 Forsberg L grosserer Skovdalsvej 31
14 16 83 — O B møbelsnedker Reventlowsvej 48
14 01 13 **Forstadsavisen** Thyrasgade 4
14 69 34 Fosborg Jens chauff. Ormslevvej 49
14 43 07 Fossing Axel cheftekniker Rosenvangsallé 10
14 27 69 Fossø N civilpolitiass. Rosenvangsallé 118
14 53 02 Fotama Høskovvej 20
14 09 90 Foxdal B værkfører Byvangsallé 10

Viby Kødforsyning **Tlf. 14 11 45**

— midt i byens hjerte

AUTORISERET ELEKTROINSTALLATØR
SVEND VIBORG
TLF. 14 34 16
Philips termostatjern

14 47 11 Franck C fru fabr. Vegavej 23
14 16 98 Frandsen A G elektr. Solbjergvej 4
14 16 95 — A tømrerformd. Reventlowsvej 29
14 52 83 — A O fabriksarb. Monradsvej 20
14 56 13 — Chr. skræderm. Bernstorffsvej 25
14 24 08 — H Bech adjunkt Vegavej 36
14 39 28 — I Østergaard kaptløjnt. Kaj Munksvej 14
14 57 05 — Johs. varmem. V Kongevej 33
14 59 26 — Marie B bogholderske Vilh. Becksvej 95
14 03 69 — handelsg. Vermundsgade 18
14 03 91 — N H gartner Rosenvangsallé 44
14 69 35 — Otto Sønder malersv. Kaj Munksvej 38
14 14 26 — P E radiotekn. Risdalsvej 29
14 51 35 — Tove socialraadgiver Stenkildevej 10
14 05 31 — W B montør Holme Møllevej 6
14 32 68 Frank A H Skolevej 14
14 61 63 Frausing G ingeniør Høskovvej 16
14 13 14 — N fabriksarb. Enghavevej 16
14 77 35 Fredberg Jens J insp. Horsensvej 9
14 21 13 Fredenskirken Rosenvangsallé 51
14 21 13 Fredens sogns kordegnekontor Rosenvgs.allé 51 9-13 samt fred. 17-19 onsdag lukket
14 04 67 Fredensvang Fiskeforretn. Rosenvangsallé 134
14 12 51 — Frysebox Jyllandsallé 121
14 49 44 Frederiksbjerg Athlet Klub Jens Andersen Vestre Kongevej 34
14 70 72 Frederiksen B H B lokomotivf. K Munksvej 4
14 45 12 — Chr. Rich. formd. Fredensvej 14
14 42 21 — Einar grosserer Rosenvangsallé 21
14 22 88 — Erhardt dyrlæge Kastanievej 5
14 52 13 — G skolepsykolog Junovej 18
14 19 92 — Kris fuldmægtig Chr. d. X's Vej 177
14 44 32 — W fabr. Lykkesholmsallé 80
14 68 67 Fredsted Tage civiling. Jyllandsallé 129
14 70 18 Frey Finn Vilstrup ing. Stensagervej 3
14 75 93 Friis Knud forv. Kaj Munksvej 28 a
14 54 35 — M overass. V Kongev. 49
14 61 05 — S Aa. Lykkesholmsallé 90
14 73 54 Frisch Anna fru Rørdamsvej 3
14 76 24 — Condy montør Byvangs Allé 18
14 28 58 — E murerm Morbærv. 24
14 34 43 — K murerm. Hasselv. 8
14 47 19 — R maskinarb. Vestergaardsvej 19
14 28 63 Frisk P K maskinarb. Vestergaardsvej 19
14 52 73 Frislev O B tegner Holme Møllevej 32
14 18 87 Frivilligt Drenge Forbund Viby J. (kredsf. W Parst) Frodesgade 3
14 49 72 — Drenge Forbund Aarhus 6, Viby J. (Henning Rytter) Thornbæksallé 16
14 70 49 Funder-Nielsen Sv. Aage justitsmin.bilinsp. Alphavej 6
14 31 56 Fysikalsk Klinik Fredensvej 12

Birkefeldt
— midt i byens hjerte
Tlf. 14 17 57
Frugt, grønt, dybfrost, konserves

HANDELSBANKEN
- altid med i billedet

14 22 00 Fællesforeningen for Danmarks Brugsforen. Centralafd. Horsensv.
14 20 00 — 's Fabrikker
14 42 22 — Krydderimøllen
14 52 00 — Kød- og viktualiefabrik.
14 22 26 Følster Erik K arkitekt M.D.A. K Munksvej 51

G
Jens Ole THOMSEN
RADIO & TV TLF. 14 74 24
Autoriseret forhandler

14 10 54 Gaardsdal G Viemosev. 14
14 64 30 Gaardsmand L Skovdalsvej 6
14 39 11 Gabel E kriminalbetj. Rosenvangsallé 16
14 25 91 Gabrielsen S lektor Merkurvej 6
14 31 87 Gade P lærer Irisvej 30
14 51 25 Galsgaard A specialarb. Reventlowsvej 25
14 43 46 Galster E C apoteker Kongevej 72
14 12 61 Gamborg J fru Edisonsv. 11
14 12 64 Gamles Hjem i Viby Borgvold 16
14 25 88 Gaml Th. ejendomshdl. Bernstorffsvej 59
14 14 24 Gasque G W møbelpolstr. Balagervej 43
14 40 27 Gaunholm R H civiling. M.Ing.F. Fredensgaardsvej 5
14 14 95 Gaveboden Kongevej 10
14 67 24 Gazan J form. Vilh. Becksvej 99
14 75 26 Geer Ken Leif snedker Neptunvej 58
14 42 87 Geertsen M Vestergaardsvej 4
14 57 14 Gehrt Erling ingeniør H Tausensvej 14
14 12 62 Geil H frisør Thornbæksallé 6
14 51 11 Geoteknisk Institut Rosenvangsalle 17
14 73 13 Gerding Lindy kontorass. Kaj Munksvej 46
14 43 57 Gerdstrøm B lærer Junovej 30
14 17 62 Germansen G Kirkevej 19
14 58 66 Gissel J C tekn. inspektør Holme Møllevej 15
14 50 90 — P vinduesp. Høskovvej 20
14 59 92 — V vinduesp. Kaj Munksvej 41
14 40 77 Giver Ove gross Vegav. 57
14 42 84 — — priv.
14 10 04 Gjerrild C K arkit. MAA priv. Fredensvej 1
14 07 44 C K arkitekt tegnestue Kongevej 50
14 70 81 Gjøderum B M ass. frk. Øster Allé 55
14 44 58 Gjørtz Aa. S ekspd.sekrt. Vermundsgade 8 a
14 79 39 Glasius Jørgen annoncech. Ormslevvej 114
14 57 23 Glavind L & K tandlæger Fredensgaardsvej 12
14 71 94 Glavind-Kristensen C cand. pharm. Fredensgaardsvej 40
14 31 35 Glud L fru sekretær Espegaardsvej 12
14 72 72 G.M.K. Turist Holme Møllevej 43
14 58 65 Goltermann Anne Grethe kontroltelefonistinde Brorsonsvej 11
14 55 95 Gorking E Høvænget 27
14 38 39 Graabæk A statseks. ejendomsm. Morbærvej 10
14 17 79 Graff Chr. Enghavevej 15
14 11 99 Gram Olaf hotelforp. Kongevej 16
14 11 19 Grande Christian salgsdir. Irisvej 9
14 09 95 Grann N Kvorning kørselsleder Horsensvej 28
14 71 66 Graugaard I/S guldvarefabrik Markvangen 6

Viby Kødforsyning **Tlf. 14 11 45**
— midt i byens hjerte

AUTORISERET ELEKTROINSTALLATØR
SVEND VIBORG
TLF. 14 34 16
Flamingo termostatjern

14 03 11 Graversen A kedelpasser Helgesgade 9
14 14 21 — E Blæsbjerg murerm. Stenkildeparken
14 01 76 Gravesen A trafikkontroll. Alphavej 14
14 17 29 — L overlærer Jupiterv. 2
14 01 35 — P afdelingschef Terp Skovvej 98
14 33 72 Gregersen Bendt Ø Allé 34
14 15 95 — Esther fru Toftagervej 8
14 40 69 — K L socialraadg. Kongevej 47
14 59 20 — P ing. Høvænget 29
14 59 01 — P repr. K Munksvej 64
14 63 50 — Richard fiskeskipper Højdevej 17
14 14 80 Greth D konfektureforr. Kongevej 27
14 37 31 Grimar G overbetjent Krabbesholms Allé 18
14 42 12 Grosen Otti fru Spirella Bjørnbaksvej 12
14 11 02 — Hans Bjørnbaksvej 12
14 11 96 Grosser A P Egebæk Skanderb. Landevej
14 01 40 Grosshennig E W skorstensfejermester Rosenvangsallé 113
14 09 44 Groth J afd.leder P Slothsvej 9
14 41 35 — S direktør P Slothsv. 33
14 56 08 Grube Erik montør Ormslevvej 39
14 76 14 Grumstrup Elise fru Lykkesholmsallé 16
14 14 78 Grønborg C husejer Monradsvej 29
14 14 49 — Johs. hdls.gartner Balagervej 52
14 02 30 — P dir. civiling. C Jensens Vej 11
14 05 32 Grønbæk W overass. Capellavej 35
14 03 15 Gudnæs J pens. overlærer Kaj Munksvej 46
14 10 15 Guldberg-Jensen Herre-ekvipering Den Blaa Butik Kongevej 29 Privat Stenkildevej 1
14 31 96 Guldvang S A trafikkontrollør N Bohrsvej 18
14 04 91 Gulf Oil Service Station V Kongevej 14-16
14 24 24 Gundelach Ruth Nøddev. 1
14 63 29 Gunnersen G E bogholder Kaj Munksvej 25
14 63 49 — Th. vulkanisør Horsensvej 129
14 02 63 Gustafsen R B Neptunv. 15
14 25 49 Gustavson I typograf Rosenvangsallé 52
14 19 50 Gysting G repr. Uffesv. 13

H

Jens Ole THOMSEN
RADIO & TV TLF. 14 74 24
Autoriseret forhandler

14 62 16 Haastrup A I S kontorass. Rosenvangsallé 105
14 57 22 Hagelquist S Vestergaardsvej 24
14 15 88 **Hager H murermester** H Tausensvej 2
14 04 26 Halle H foretningsfører cand. jur. C Jensensv. 6
14 52 65 Halvorsen S lokomotivf. Atlasvej 14
14 18 46 Hammelsvang Peter linoleumspaalægger Kirkestr. 1
14 07 95 Hamrum Aa. arkitekt MAA Jyllandsallé 94
14 36 11 **Handelsbanken i Aarhus Viby afdeling** Torvet 2
14 39 87 Hansac Plastic Skjoldsg. 18
14 19 34 Hansen Aage fabriksarb. Holme Møllevej 45
14 14 14 — A J værkm. Toftagerv. 5
14 29 89 — A musiker Fredensgaardsvej 18
14 12 56 **Hansen A gas- og vandm.** Monradsvej 5

Birkefeldt
— midt i byens hjerte
Tlf. 14 17 57
Frugt, grønt, dybfrost, konserves

HANDELSBANKEN
- altid med i billedet

14 12 70 Hansen A Lund sygepl. Kongsgaardsvej 7 a
14 46 95 — A Søgaard fru Uffesvej 8
14 58 83 — A L lokomotivf. Irisv. 3
14 58 53 — A centraldisp. Kaj Munksvej 41
14 52 95 — A Hammer overtoldass. Ormslevvej 45
14 72 37 — Anker overpolitibetj. Fredensgaardsvej 17
14 56 26 — B form. Uraniav. 20
14 27 85 — Benny salgsinsp. Holme Møllevej 37
14 10 18 — Bent Seier reklamechef Carinavej 12
14 52 49 — Chr. hovm. Skanderborgvej 122
14 04 15 — C aut. gas- og vandm. Niels Bohrsvej 43
14 42 15 — Edv. købmd. Solbjergvej 16
14 61 57 — Egon ingeniør Holme Møllevej 15
14 16 79 — Elli haandgerningskonsulent Verstergaardsvej 27
14 26 42 — Erik malerfirma (Westergaard & Hansen) Vegavej 60
14 47 68 — Erna driftsleder Byvangsallé 26
14 49 45 — Erhardt Junovej 1
14 62 28 — E damefrisør Kastanievej 29
14 04 67 — E V fiskeforretning Rosenvangsallé 134
14 28 60 — E prokurist Kaj Munksvej 68
14 24 96 — E Markvard mekaniker Vilh. Becksvej 40
14 53 60 — E Schlütter tilskærer Edisonsvej 8
14 66 92 — F Moss tandlæge Kastorvej 3
14 01 55 — G fhv. vejass. N Bohrsvej 9
14 54 04 — G trædrejer Kongevej 30
14 54 02 Hansen Georg tømrer Vaarkjærvej 12
14 20 86 — H lokomotivm. Edisonsvej 10
14 03 79 — H kriminaloverbetj. Libravej 12
14 38 72 — H P snedkerm. Holme Møllevej 14
14 12 97 — H P cigarhdl. (Havanna) Kongevej 29
14 02 90 — Helga fru Rosenvangsallé 33
14 34 99 — Helga Brønnum fru Risdalsvej 24
14 01 43 — I C fru Skjoldsgade 17
14 12 98 — Ingeborg sygepl. Bjørnbaksvej
14 71 03 — Ivy Fenge damefrisør Kaj Munksvej 56
14 01 72 — J Kastorvej 4
14 51 71 — Jutta sygepl. Rosenvangsallé 105
14 13 95 — Jørn Christian tømrer Fredensgaardsvej 24
14 15 38 — Jørgen kasserer Løvenholmsallé 6
14 43 30 — J P Nørup direktør Orionsvej 2
14 67 38 — Karen husholdningskons. V Kongevej 36
14 68 43 — Karl K ledningsm. Vilh. Becksvej 6
14 70 24 — Ketty fru Rugholm Viby mark
14 44 12 — Knud lærer Langtoftevej 1
14 73 91 — Kurt Henry arbejdsm. Ormslevvej 64
14 75 18 — Kurt Holm faktor Holme Møllevej 21
14 15 18 — K skrædderm. Løvenholmsallé 2
14 11 98 — Kjersgaard fru Nordbyvej 43
14 51 65 — K E repræs. V Kongevej 34
14 12 87 — K Kjær maskinforhdl. Terp Skovvej 117
14 18 74 — K K Nordbyvej 33

Viby Kødforsyning **Tlf. 14 11 45**
— midt i byens hjerte

AUTORISERET ELEKTROINSTALLATØR
SVEND WIBORG
TLF. 143416
Carmen curler

14 30 94 Hansen L Lund vicevært Holme Møllevej 12
14 38 81 — L O Jupitervej 10
14 52 64 — L P lærer Høvosev. 12
14 10 89 — Lis børnehaveleder Stenkildevej 23
14 51 72 — Lizzy assistent fru Løvenholmsallé 12
14 07 30 — Lydia fru Rolfsgade 15
14 00 49 — M fabr. Frodesgade 13
14 58 90 — M værkfører Lykkesholmsallé 36
14 73 76 — Mathilde fru Niels Bohrsvej 10
14 60 30 — M Spure fru Kaj Munksvej 38
14 39 80 — M Woss lærerinde Ø Allé 44
14 01 75 — N Chr. stadsskoleinsp. Rosenvangsallé 49
14 16 12 — N arkitekt V Kongevej 33
14 02 44 — N Sejer læge priv. Morbærvej 22
14 10 16 — O kordegn Birkedalsv. 1
14 38 64 — O salgschef N Bohrsvej 27
14 01 99 — O mag. art. Skovdalsvej 15
14 10 47 — O købmd. Balagerv. 40
14 01 17 — O V J trafikkontroll. Haraldsgade 3
14 00 83 — Ove tømrerm. Ellehammervej 10
14 43 15 — O Langballe arkivar Brorsonsvej 15
14 09 21 **Hansen O Hunicke smedem.** Skanderborgvej 101A
14 76 86 — Palle Espe damefrisør Bernstorffsvej 46
14 29 09 — P repræs. Birkedalsvej 17
14 12 87 — R tilskærer Terp Skovvej 117
14 46 65 — R L mejeriing. Nordbyvej 27
14 08 95 — Rigmor frk. fuldm. Vilh. Becksvej 50
14 39 87 — R fabr. Skjoldsgade 18
14 49 08 Hansen Schlütter overpolitibetj. C. Jensensvej 24
14 03 86 — Sejer overpakmester C Jensensvej 27
14 60 05 — S M tømrer Krabbesholmsallé 16
14 60 30 — Spure fru K Munksv. 38
14 11 89 — Svend fabr. Kastanievej 27
14 69 23 — Svend typograf Ormslevvej 54
14 60 60 — Sv. Aage kørelærer Vibyhøjvej 4
14 48 52 — Søren købm. K Munksvej
14 20 60 — T L ing. M. af I. Balagervej 78
14 12 66 — Th. gdr. Øllegaard
14 59 76 — Tove Wilboe fru Kaj Munksvej 38
14 50 64 — V værkstedsarbejder Rosenvangsallé 8
14 13 81 — V gartner Damgaardsvej 25
14 12 77 — V Aagaard cand. pharm. K Munksv. 54
14 22 61 — Viggo salgschef Vilh. Becksvej 2
14 58 63 — W W lektor dr. phil. Jyllandsallé 99
14 62 55 — Wisse salgsinsp. Jyllandsallé 127
14 43 18 — Øyvind salgschef Kaj Munksvej 64
14 55 76 Hansen-Skovmoes J lærer Fredensgaardsvej 44
14 55 76 — Elin sundhedspl. Fredensgaardsvej 44
14 42 80 Harbo C cand. mag. Rosenvangsallé 101
14 14 36 Haslev E marketender Aahavevej
14 60 77 Haslund Brita fru Skolevej 8
14 53 30 Haugaard H ass. annoncechef Neptunvej 46
14 15 28 Haulrich-Hansen C fru Terp Skovvej 4

Birkefeldt
— midt i byens hjerte
Tlf. 14 17 57
Frugt, grønt, dybfrost, konserves

HANDELSBANKEN
- altid med i billedet

14 76 48 Hauschildt Tom prokur. Dansgade 6
14 15 61 Hede B forretningsf. cand. oecon Spicav.8
14 07 20 — E overbtj. Magnoliav. 6
14 03 64 — K trafikassistent Skovdalsvej 23
14 16 02 — Poul Windeløv repræs. Neptunvej 30
14 40 26 Hededal K pens. remiseformd. N Bohrsvej 1
14 26 07 Hedegaard E civilingeniør Vestergaardsvej 37
14 51 63 — E bankassistent Vilh. Becksvej 93
14 76 05 — Jens Chr. bogholder Øster Allé 29
14 71 82 — Jytte bankass. Vilh. Becksvej 97
14 60 39 Heiberg Erik salgskons. Nordbyvej 35
14 13 84 Heiby Svein restaur. V Kongevej 24
14 05 85 Heide Aage depotbest. Damagervej 13
14 41 80 Heide-Jensen J civiling. Orionsvej 36
14 36 29 Heidemann Sv. Aa. mask.-arb. Horsensvej 20
14 00 84 Heins inventarfabrik Aarhus Butiksmont. Markvangen 6
14 58 58 — Gunnar repræs. Ø Allé 35
14 23 14 Heiredal K ing. M. af I. Junovej 17
14 18 36 Hejgaard J J apoteker Vegavej 51
14 61 83 Hekneby M tandlæge amanuensis Neptunvej 28
14 66 38 Helbo Ellinor fru Kaj Munksvej 27
14 36 63 Heli opmask Uffesvej 5
14 59 81 Helles U H C Ørstedsv. 1a
14 00 29 Hellstern-Nielsen C Rosenvangsallé 30
14 58 24 Hellstrøm Mary og Frans Tøndering V Kongev. 69
14 30 24 Helmsby Rigmor syerske Løvenholmsallé 1
14 37 70 Helstrup Vald. foretningsf. Ormslevvej 69
14 48 18 Heltoft V lærerinde Skolevej 16
14 55 92 Henning Helge mekaniker Rosenvangsalle 131
14 59 63 Henriksen Birgit sekr. Monradsvej 22
14 14 98 — Frej cigarhdl. Kongevej 46
14 31 81 — Helge Damgaard bygningsing. (M. af I.) P Slothsvej 22
14 61 99 — H J repræs. Terp Skovvej 56
14 43 66 — I P civiling. Rosenvangsallé 102
14 04 75 — V karetm. Vegavej 6
14 20 44 Herløw M repræsentant Carl Jensensvej 15 Svarer 14 20 44 ikke, ring til 12 72 11
14 35 53 Hermann J C pens togf. Holme Møllevej 42
14 42 99 Hermansen B journalist Kaj Munksvej 10
14 09 91 — G B malerm. Fredensgaardsvej 19
14 26 88 Hesselballe Karen husholdningsl. Vestergrdsv. 18
14 14 85 Hesselbjerg J ing. Terp Skovvej 10
14 70 06 — Johanne M fru Vestre Kongevej 63
14 08 97 Hestbech B hvilehjem Skjoldsgade 1
14 22 40 Heuer Ingrid tandlæge Espegaardsvej 17
14 22 40 — S lektor Espegaardsvej 17
14 65 24 Heydorn Aage kontorchef Risdalsvej 20 a
14 71 13 Hilberg Torben magister Holme Møllevej 45
14 03 45 Hillers E fru Rosenvangsallé 93
14 06 15 Hillertz B salgschef Skjoldsgade 12
14 17 10 Hinge C E gas- og vandm. Ø Allé 6

Viby Kødforsyning **Tlf. 14 11 45**
— midt i byens hjerte



SVEND WIBORG
TLF. 14 34 16
Reparationer udføres

14 48 92 Hjort G E civiling. Alphavej 21
14 41 17 — Tage læge Kirkestr. 3
14 05 24 Hjorth Chr. bogholder Uraniavej 21
14 50 41 — Chr. lokomotivfører Frederiksholmsvej 5
14 56 22 — Gebert repræs. Rosenvangsallé 10
14 44 72 Hjorth-Larsen M direktør Vilh. Becksvej 12
14 61 80 Hjortshøj P E maskinarb. Orionsvej 18
14 73 11 **Hjortshøj K autoservice** Jens Juulsvej 7
14 07 45 Hjortkjær G hovedbogh. Vilh. Becksvej 31
14 44 81 Hjulmann Carsten Øster Alle 44
14 48 67 — Anders fhv. lagerforv. Balagervej 31
14 37 02 Hoe Irma dameskr.inde Rosenvangsallé 16
14 09 33 Hoeck Troels advokat Kaj Munksvej 55
14 17 39 Hoffmann Chr. lotterikoll. Rørdamsvej 5
14 36 28 — Sv. Aa. maskinarb. Lykkesholmsallé 72
14 13 55 Holle S malerm. Fredensgaardsvej 9
14 45 00 Holm C T fabr. Engtoften 18
14 68 53 — Erik repræs. Fredensgaardsvej 21
14 72 74 — Ernst mester Høvænget 16
14 08 48 — Hans bogholder Ellehammervej 9
14 52 11 — Hans autoforhdl. Fredensv. Runddel
14 43 03 — Hilbert M maskinarb. Rosenvangsallé 18
14 64 98 — Kjeld montør Vilh. Becksvej 69
14 54 34 — Svenstrup maskinsn. Kirkevej 21
14 73 45 Holm V A statseksam. ejendomsm. Høvænget 30
14 51 21 — V E prokur. Neptunvej 22
14 39 12 Holme Møllevejs Frugt og Grønt Holme Møllev. 15
14 52 58 Holme Mølevejens Tricotagefor. Holme Møllev. 22
14 56 33 Holmen O arkitekt Irisv. 7
14 71 05 Holmer Aase fru Vilh. Becksvej 67
14 75 62 Holmgaard Finn ing. Kaj Munksvej 28 a
14 17 68 Holmskov V disponent Orionsvej 30
14 66 10 Holmvang N J prokur. Rosenholmsallé 12
14 06 02 — Sx firma Frodesgade 9
14 70 29 Holst H V J fhv. overtrafikinsp. N Bohrsv. 28
14 25 42 — Leif E statsaut. revisor priv. Grundtvigsv. 18
14 41 11 — S M Eftf. A/S Grøndalsvej
14 00 04 Holstein-Rathlou von fru E Lindevej 7
14 69 81 Holtzmann Aa. Brüld bogholder Vestergaardsvej 16
14 42 37 — Paul trambusf. Holme Møllevej 10
14 45 00 Homa Fabriken Engtoften 18
14 45 72 Hopff-Andersen E farmac. V Kongevej 39
14 30 81 Hornbæk M S pens rangerfmd. Holme Møllevej 36
14 64 61 — N P H toldbetj. Neptunvej 54
14 48 46 Horsfeldt E amtsraadssekr. Vilh. Becksvej 11
14 01 47 Horup Ancher pianist sognefoged Vilh. Becksvej 42
14 04 74 — K terrazzoarb. H C Ørstedsvej 25

Birkefeldt
— midt i byens hjerte
Tlf. 14 17 57
Frugt, grønt, dybfrost, konserves

HANDELSBANKEN
- altid med i billedet

14 59 00 Horwath & Skou ingeniørfirma Stenkildev. 16
14 15 06 — H J ing. Ormslevvej 47
14 11 99 Hotel Viby Kongevej 16
14 12 21 Hougaard Chr. kæmner Pihlkjærsvej 19
14 10 46 **HP Radio-TV** salg og serv. Kongevej 48
14 14 23 Hulgaard Aa. købmd. Ormslevvej 101
14 09 83 Huslejenævnets sekretær
14 30 20 Hveisel Aksel fuldm. Vermundsgade 31
14 43 34 Hvid Harly Sylvester repr. Monradsvej 35
14 19 08 — P civilingeniør Balagervej 39
14 01 79 — Tage købmd. Rosenvangsallé 47
14 18 06 Hvidberg Margrethe bibliotek. Balagervej 82
14 45 01 Hviid Niels underdir. Kastanievej 34
14 00 31 Hvilsted A papirhdl. C Jensensvej 9
14 15 82 Hvitnov Ulla malerinde og rejseleder Reventlowsvej 17
14 12 24 Hvolby & Hall Møbelstelfabr. Enghavevej 18
14 15 36 — H møbelfabr. Rosenvangsallé 86
14 41 43 — S B kriminalass. H Tausensvej 17
14 15 48 Hygums gartneri Gl. Horsensvej
14 14 39 Hyldgaard P kontorchef Jyllandsallé 147
14 78 15 Hylleberg Jørgen lærer Kaj Munksvej 52
14 17 71 Hæstrup Egon trælasthdl. Damgaardsvej
14 17 51 — — Privatb. Ø Allé 23
14 01 32 Høeg C Juncher skotøjsfabr. Thyrasgade 7
14 05 11 — H Juncher skotøjsf. Regnarsgade 7
14 08 18 — O fabr. Lyravej 4
14 00 74 Høeg Rich. forretningsf. Dansgade 1
14 23 16 Høegh P repræs. Holme Møllevej 14
14 72 81 — P L maskinm. Høvænget 46
14 12 92 **Høgh O gartnerf.** Horsensvej 9
14 63 09 Høi E kass. Nordbyv. 51
14 11 36 — K fabr. Marconivej 1
14 33 15 Høilund-Carlsen E prokur. Lykkesholmsallé 15
14 36 27 Høj P smed Dansgade 6
14 06 27 Højager Leo møbelpolstr. Vermundsgade 9
14 58 79 Højbjerg Aa. overmontør Ø Allé 42
14 43 13 Højgaards køreskole Kaj Munksvej 40
14 18 39 Højlund N Ankjær vaskerim. Magnoliav. 12
14 14 56 Højmose Ottar mekn. Kaj Munksvej 66
14 20 81 Højsgaard H bankfuldm. Ormslevvej 37
14 38 58 Højsholt E salgskonsulent Uffesvej 19
14 15 49 Høllund A skomager Høskovvej 9
14 50 71 Hørberg A C kørelærer Ormslevvej 49
14 41 19 Hørgaard Aa. ingeniør Vidtskuevej 19
14 11 25 **Hørlyck S autoværksted** Uno-X benzinstation Gunnar Clausensvej 10
14 15 17 Høskovens Brødudsalg Ormslevvej 107
14 40 40 — Frisørsalon Ormslevvej 111
14 16 82 — Kødudsalg Ormslevvej 121
14 18 41 — Husholdningsvask og varmerulle Langvadsvej 6
14 13 51 Høst-Schmidt Hubert repræs. H Taunsensv. 5

Viby Kødforsyning **Tlf. 14 11 45**
— midt i byens hjerte

AUTORISERET ELEKTROINSTALLATØR
SVEND VIBORG
TLF. 14 34 16
Kogegrejer til El-køkkenet

I

Jens Ole THOMSEN
RADIO & TV TLF. 14 74 24
Autoriseret forhandler

14 14 69 Ilsøe V Viby Motorbud Skolevej 6
14 57 50 — V haandv. Vaarkjærv. 8
14 12 07 **Importøren** Kongevej 33 Omst. til forretningsf. E Lahm N Bohrsvej 41
14 18 12 Ingemann-Petersen B statsaut. translatør og tolk Neptunvej 35
14 06 58 Ingstrup F salgschef Rosenvangsallé 95
14 13 02 I P Kolonial Chr. d. X's Vej 89
14 34 04 **Isa Salon** Kirkestræde 3
14 18 38 Isaksen M Fink grosserer Vermundsgade 21
14 30 08 Iversen J Lodberg Kirkebakken 5
14 21 07 — V Terp Skovvej 6

J

Jens Ole THOMSEN
RADIO & TV TLF. 14 74 24
Autoriseret forhandler

14 00 76 Jacobsen A C direktør Jyllandsallé 111
14 31 21 — A afdelingsing. Capellavej 5
14 41 69 — Arne salgschef Rosenvangsallé 114
14 63 33 — Arne Markvangen 5
14 08 34 — B Brøchner kranf. Chr. d. X's Vej 35
14 47 01 — Carl E repræs. Uffesvej 10
14 10 62 — Chr. Fisker Rugholm
14 57 68 — C B murerformand Vegavej 24
14 12 60 — Edith Bay fodspec. Stenkildevej 1
14 43 85 Jacobsen Frode handelsgartn. Bøgeskov Høvej
14 07 24 — H direktør Jyllandsallé 96
14 45 10 — H Reinholdt direktør Lyravej 5
14 39 15 — H Morbærvej 13
14 63 98 — Helmer arkitekt M.A.A. Spicavej 27
14 33 24 — H Søegaard slagterm. Stenkildeparken Ormslevvej
14 50 53 — J Abildgaard journalist Vilh. Becksvej 57
14 57 20 — Johanne afd.sygepl. Rosenvangsallé 14
14 10 86 — K gdr. Løvenholmsalle8
14 72 13 — Kaj blomsterhdl. Kongsgaardsvej 18
14 42 56 — L elektromekn. Neptunvej 20
14 53 43 — L civiling. Alphav. 10 a
14 61 49 — M eksam. husholdningslærerinde Ø Allé 53
14 11 05 — M E skiltemaler Byvangsallé 28
14 41 72 — N automekaniker V Kongevej 75
14 14 47 — O Dahl bogholder Terp Skovvej 80
14 61 19 — P elektr. V Becksv. 101
14 63 87 — R svejseinstr. Dalvej 7
14 25 21 — Svend Tøttrup revisor Vilh. Becksvej 69
14 06 60 — V kommunelærer Vegavej 40
14 03 16 — V fabr. N Bohrsvej 3
14 76 96 — Vagn mekn. Bernstorffsvej 38
14 75 03 — Willy lærer Norringholmsvej 1
14 19 32 Jakobsen Aa. Holmberg maler Chr. d. X's Vej 170
14 49 22 — Bent læge Espegaardsvej 10
14 01 80 — F H overtrafikass. Høvænget 23
14 20 34 — Holger Kongevej 26
14 77 07 — Ole lærer K Munksv. 30

Birkefeldt
— midt i byens hjerte
Tlf. 14 17 57
Frugt, grønt, dybfrost, konserves

HANDELSBANKEN
- altid med i billedet

14 72 24 Jakobsen R autohdl. Fredensv. Runddel 8
14 40 73 — S E værkf. Regnersg. 2
14 77 07 — Tove ass. K Munksv. 30
14 40 63 — V P elektromekn. V Kongevej 24
14 04 09 Jalling N O cand. pharm. dir. Skovdalsvej 17
14 73 93 — Niels J cand. pharm. Kaj Munksvej 26 c
14 08 11 Jalta Biler Chr. d. X's Vej 44-46
14 02 57 Jansen E danselærerinde Dansgade 5
14 76 61 — Gert guldsmed Vilh. Becksvej 101
14 48 30 — M insp. Kongevej 59
14 02 57 — T guldsmed Dansgade 5
14 63 75 Jantzen Ove salgsing. Holme Møllevej 17
14 00 89 Jaster Karen fru Skovdalsvej 16
14 46 68 Jensbo F afd.ingeniør Lykkesholmsallé 8
14 05 65 Jensby H V kontrl. Terp Skovvej 106
14 77 93 Jensen Aa. tømerm. Balagervej 63
14 33 74 — Aa. Jyllandsallé 98
14 08 07 — Aa. overpolitibetj. Bjørnholmsallé 23
14 07 52 — Aa. C repr. Rosenvangsallé 54
14 32 50 — Aase fru Magnoliev. 11
14 18 53 — A C snedker Bakholmsvej 4
14 13 64 — A frk. tandtekn. Kongevej 33
14 11 33 — A trikotagehdl. Kongevej 15
14 24 81 — A togbetjent Rosenvangsallé 14
14 08 44 — Alice F overass. Uffesvej 7
14 39 75 — A handelsrejs. Jyllandsallé 102
14 02 28 — A forv. Espegrdsvej 21
14 15 54 — A pensionist fru Kaj Munksvej 22
14 43 40 Jensen A fhv. mælkehdl. Vestergaardsvej 17
14 04 37 — A gartnerf. Rosenvangsallé 19
14 37 28 — A varmemester Ormslevvej 37
14 63 80 — A E medhjælper Stenkildevej 17
14 62 46 — A overpostb. Terpvej 1
14 16 71 — A frk. Frederiksholmsvej 27
14 57 37 — Anna Lissa Holme Møllevej 19
14 56 24 — A Dahl maskinarb. Reventlowsvej 44
14 16 72 — A Vilsø litogr. offsettrykker Stampesv. 24
14 02 98 — B remisearb. Edisonsvej 16
14 10 40 — B regnskabsf. Uffesvej 17
14 57 31 — Bente assistent fru Ø Allé 20
14 11 58 — Bertel gdr. Onsholt
14 67 36 — B H tømrer Vestavej 9
14 06 72 — B L receptionschef Holme Møllevej 8
14 50 38 — Bodil fru Birkedalsv. 17
14 10 79 — Brender K købmd. Terpvej 4
14 12 79 — B Roulund driftsbest. Kongevej 41
14 33 38 — C aut. elektro-install. Magnoliavej 22
14 39 72 — C lokomotivfører Vegavej 56
14 13 32 — C Chr. gartner V Kongevej 23
14 16 76 — C D statsaut. ejendomsm. Høskovvej 25
14 39 88 — C H salgschef Marconivej 2
14 14 77 — C M købmd. Viby Torv
14 44 01 — C Jul fhv. værkf. Skanderborgvej 110
14 60 00 — Chr. autoforhdl. Skanderborgvej 104-106
14 14 15 — Chr. litograf kasserer H Tausensvej 4

Viby Kødforsyning **Tlf. 14 11 45**
— midt i byens hjerte

AUTORISERET ELEKTROINSTALLATØR
SVEND VIBORG
TLF. 14 34 16
Tilbud uden forbindende

14 28 19 Jensen Chr. J direktør Skanderborgvej 109
14 49 75 — Chr. Schmidt lagerforv. Nordbyvej 14
14 63 85 — E musiker Stampesv. 21
14 01 91 — Else ass. Carl Jensensvej 17
14 00 75 — E fru Kastanievej 4
14 01 09 — E instrumentm. Haraldsgade 18
14 18 23 **Jensen E tømrermester** Ormslevvej 21
14 31 78 — E underdirektør Rosenvangsallé 10
14 13 50 — E tømrerm. Rosenvangsallé 79
14 58 93 — E D glassliber Holme Møllevej 18
14 57 07 — E viceskoleinsp. Plutovej 5
14 06 07 — E maskinm. Lillevej 5
14 32 27 — E kontorchef Fredensvej 18
14 44 89 — E ekspedient Østerallé 21
14 52 88 — E B kontorassist. Uffesvej 3
14 42 67 — E J kedelpasser Thornbæksallé 10
14 40 49 — E L kontorassist. H C Ørstedsvej 15
14 18 62 — Edit kontorass. Risdalsvej 3
14 42 45 — Edith kontorass. fru Vestergaardsvej 27
14 57 09 — Einar maskinarb. Svendsgade 6
14 38 12 — Ejner P skræder Chr. d. X's Vej 168
14 71 39 — Ellen kassererske Byvangsallé 6
14 32 84 — Emma fru Kaj Munksvej 37
14 55 74 — Ena kontorass. Vilh. Becksvej 57
14 51 17 — Erik salgskons. Vilh. Becksvej 99
14 20 73 — Esther lærerinde Birkedalsvej 9
14 37 81 Jensen Eva fhv. isenkræmmer Ellehammerv. 5
14 68 66 — E W former Neptunvej 54
14 33 29 — E Bech fuldm. Vilh. Becksvej 25
14 30 09 — E Ellemann ass. Kaj Munksvej 26c
14 33 83 — E Juul fuldm. Vegavej 3
14 00 18 — E Kjær fru H C Ørstedsvej 31 a
14 19 80 — E Kjær salgschauffør Uffesvej 12
14 00 48 — E Koldbye direktør Carl Jensensvej 7
14 48 66 — E Kuld Venusvej 4
14 44 14 — E Møller damefrisør Neptunvej 12
14 46 17 — E P Ørsted vognm. Holme Møllevej 38
14 26 61 — F Holm repræs. Regnarsgade 10
14 12 37 — Frode billedskærerm. Terp Skovvej 38
14 71 62 — G A haandværker Neptunvej 66
14 54 63 — G S elektr. Toftagerv. 8
14 06 19 — Gert ing. Hømosevej 25
14 04 31 — Grethe kontorass. Vilh. Becksvej 24
14 44 92 — Gudrun B Vestergaardsvej 27
14 11 90 — Gunhild telefonist Damagervej 3
14 72 80 — Gunnar lagerforv. Kildevangs Allé 8
14 13 85 — Gerda Boye Terp Skovvej 83
14 16 81 — G B Nyholm undersøger Balagervej 73
14 63 15 — H kontorl. Rolfsgade 35
14 05 64 — H karetmager H C Ørstedsvej 23
14 11 12 — H politiass. Clausholmsallé 6
14 04 07 — H repræsentant Rosenvangsallé 20
14 24 24 — H sekretær Nøddevej 1
14 00 13 — H Vermundsgade 23

Birkefeldt
— midt i byens hjerte
Tlf. 14 17 57
Frugt, grønt, dybfrost, konserves

HANDELSBANKEN
- altid med i billedet

14 40 06 Jensen H kleinsmed Langtoftevej 16
14 40 08 — H komm. pladsm. Rugholm
14 42 49 — H værkf. Ø Allé 27
14 59 08 — H C Rosendahl fru K Munksvej 40
14 70 80 — H C købmand Kongsgaardsvej 16
14 04 54 — H E maskinarb. Polluxvej 4
14 36 31 — H H forv. Thyrasg. 14
14 01 31 — H M lokomotivf. Irisvej 6
14 52 43 — H P socialraadg. Horsensvej 7
14 46 60 — Hans skomager Grundtvigsvej 1
14 62 44 — H E kørelærer Ø Allé 46
14 62 87 — H O haandværker Fredensgaardsvej 15
14 40 97 — Henry B vinduespol. Reventlowsvej 35
14 61 64 — Holger bygningsass. og vicebrandinsp. Høskovvej 11
14 19 16 — H Ingemann malerm. Bygholmsallé 7
14 77 91 — H Hejgaard maskinm. H C Ørstedsvej 21
14 52 31 — H Just købmand Balagervej 70
14 69 40 — H Leth vinduespolerm. Risdalsvej 1
14 53 35 — H A Svane disp. Kaj Munksvej 46
14 42 90 — H Wissendorff maskinarb. Vibyhøjvej 3
14 44 18 — Ib Vedel lærer Langvadsvej 3
14 18 96 — I M fru Fredensv. 14
14 05 19 — Ingeborg dameskr.inde Grundtvigsvej 11
14 15 03 — I køreskole Langvadsvej 13
14 60 59 — J pensionist Fredensv. 6
14 62 77 — J repræs. Neptunvej 46
14 13 18 — J kioskejer Kongevej 27
14 12 65 Jensen J bagerm. V Kongevej 20
14 52 23 — — Privat
14 14 76 — — Udsalg Kongevej 36
14 18 78 — — Udsalg Stenkildeparken Ormslevvej 27
14 47 50 — — Vilh. Becksvej
14 18 65 — J gross. Jyllandsallé 86
14 07 74 — J repræs. (Oxford Bisquit Fabrik A/S) Søndervangen 50
14 33 69 — J overbanem. Stensagervej 2
14 17 47 — J A dyrlæge Ormslevvej 115
14 15 39 — J A snedker Ormslevvej 17
14 52 04 — J A købmand Viby Højvej 3
14 06 30 — J B prokurist Vestergaardsvej 23
14 73 64 — J C speditør Kaj Munksvej 41
14 69 79 — J E arkitekt Kildevangsallé 16
14 15 10 — J E værkf. Viby Torv 6
14 76 21 — J P garagem. Grøndalsvej
14 13 93 — J P skoleinsp. Viby skole
14 10 87 — J P farvehandler sognef. Kongev. 24
14 18 09 — J Th. fhv. margarinearb. Fredensvej 14
14 12 63 — Jan B pelsdyravler »Engelund« Viby
14 57 44 — Jan V aut. elektroinstall. C Jensensv. 2
14 77 54 — Jens formd. Neptunv. 33
14 37 54 — Johs. fhv. fisker Fiskerh. Brabrandst.
14 54 42 — J Blegvad fuldm. HD Neptunvej 16
14 23 27 — J Bahnson sekr. Ormslevvej 51
14 34 72 — K A typograf Lykkesholmsallé 55
14 13 56 — K A Junge Kriminaloverbetj. Stenhøjvej 11

Viby Kødforsyning **Tlf. 14 11 45**
— midt i byens hjerte

AUTORISERET ELEKTROINSTALLATØR
SVEND VIBORG TLF. 143416
Reservedele til Nilfisk

14 62 00 Jensen K B statsaut. revis. Stenkildevej 26
14 47 63 — K G kommunalarb. Stampesvej 13
14 11 17 — K M fru Byvangsallé 24
14 01 82 — K V tømmerhdl. Carl Jensens Vej 8
14 11 37 — K V Kongevej 61
14 00 90 **Jensen Karl E købmand** Skanderborgvej 111
14 68 96 — Kaj repræs. Søndervangen 52
14 56 09 — Kirsten fru Skjoldsg. 1
14 59 21 — Knud Ritto arbejdsmd. Risdalsvej 2
14 32 65 — K Schultz repr. Stenkildevej 21
14 10 97 — L Eftf. H Jørgensen Damgaardsvej 4
14 01 98 — L Skanderborgv. 101
14 16 56 — L musiklærerinde Monradsvej 10
14 63 52 — L F styrmand H Tausensvej 3
14 54 07 — L V maskinm. Monradsvej 3
14 66 63 — Leif Bech fjernskrivermekn. Dunhammervej 15
14 63 88 — Lis porcelænsmaler Chr. d. X's Vej 59
14 71 34 — Lis Vendelbo fru Holme Møllevej 12
14 15 07 — M hønseriejer Ormslevvej 118
14 43 49 — M gross. Jyllandsallé 131
14 35 91 — M restauratrice Kaj Munksvej 22
14 21 49 — M bogholder P Helgesensvej 13
14 45 24 — M R konsulent Ormslevvej 31
14 71 41 — Marie fru Ø Allé 36
14 15 07 — Marinus hønseriejer Ormslevvej 118
14 17 50 — M Grunnet Flora Butikst. V Becksvej
14 18 30 Jensen Maria Hunderup Byvangsallé 26
14 63 62 — Niels Chr. lagerarb. Stenkildevej 34
14 10 82 — N H mekaniker Toftagervej 10
14 13 52 — Niels Jacob lektor Saturnvej 11
14 32 92 — O B statsaut. revisor Carinavej 18
14 38 47 — O malerihdl. Bøgeskov Høvej
14 35 23 — Ove præst Uffesvej 1
14 75 69 — P pens. rangerm. Haraldsgade 14
14 43 94 — P værkfører Skolev. 20
14 17 24 — P maskinass. Brorsonsvej 26
14 03 88 — P A konditor Skovdalsvej 5
14 11 76 **Jensen P tømrermester** H Tausensvej 9
14 52 77 — P J lokomotivfyrb. Nordbyvej 31
14 12 42 — P N fogedassistent Horsensvej 8
14 74 68 — Peter forv. Junovej 24
14 69 25 — Poul J direktør Vilh. Becksvej 26
14 54 66 — Poul F tilskærer Chr. d. X's Vej 23
14 00 72 — Preben D overpostbud Rosenvangsallé 18
14 67 51 — P E Bøttern disp. Uffesvej 9
14 51 04 — P H Højgaard disp. Stampesvej 19
14 61 85 — R ingeniør Moltkesv. 3
14 16 48 — R rutebilejer Monradsvej 4
14 43 26 — R ing. K Munksvej 18
14 52 17 — R Kodal malermester Solbakkevej 1
14 08 17 — Ruth jordemoder Vilh. Becksvej 57
14 01 69 — R Skov kæmner Vilh. Becksvej 54
14 17 65 — S varmem. Kongev. 36
14 43 50 — S A ing. Junovej 33

Birkefeldt
— midt i byens hjerte
Tlf. 14 17 57
Frugt, grønt, dybfrost, konserves

HANDELSBANKEN
- altid med i billedet

14 16 88 Jensen S A vinduespolerer Ø Allé 41
14 16 45 — S C telegrafass. Balagervej 17
14 59 39 — S kontorassist. V Kongevej 33
14 65 00 **Jensen Sv. Renault i Aarhus** Skanderbv. 108-114
14 52 55 — — priv. Kildev.allé 15
14 76 15 — Sv. E traktorf. Bækv. 7
14 46 36 — Sv. Dal bogtr. Lyrav. 3
14 44 14 — S Møller repræs. Neptunv. 12
14 52 09 — Sohl elektroing. fru Grundtvigsvej 20
14 55 59 — Sv. E Videbæk komm.-lærer Øster Allé 5
14 23 43 — T anlægsgartner Plutovej 5
14 03 47 — Tage værkm. H C Ørstedsvej 2
14 53 56 — Tage postkontroll. Bækvej 11
14 20 82 — Th. forretningsf. Arb. Andelsboligf. V Kongevej 31
14 46 27 — Th. snedkerm. Chr. d. X's Vej 24
14 27 92 — Thorkild finmekn. Vilh. Becksvej 73
14 69 67 — Thyra Ditlev Hostrupsvej 4
14 76 76 — T Lund ass. Kongev. 42
14 17 87 — Th. Møller murerm. Bernstorffsvej 42
14 05 49 — True bankfuldm. Rosenvangsallé 130
14 29 43 — T V disponent Stenkildevej 10
14 62 45 — Ulla fru Søborg Rugholm
14 11 42 — Uldall gross. Kongevej 89
14 18 58 — V kørelærer Bernstorffsvej 105
14 35 52 — V jun. damefrisør Byvangsallé 4
14 33 63 — V gartner Vestergaardsvej 19
14 34 39 Jensen V værkf. Lindev. 6
14 11 66 — V vognm. Kirkevej 18
14 57 81 — V tagdækkermester Reventlowsvej 28
14 46 80 — V J karetm. Edisonsv. 5
14 51 42 — Verner repræs. Rosenvangsallé 26
14 40 80 — Viggo møbelhdl. Uffesvej 9
14 11 84 — Viggo faktor Balagervej 62
14 34 85 — V Halskov bogholder Jyllandsallé 136
14 04 35 — V Krogsbæk vognmd. Vilh. Becksvej 74
14 61 39 — V Lykke rørlægger Kongevej 6
14 62 45 — 's Vinduespolering Rugholm
14 25 92 — W montør V Becksv. 34
14 01 37 — W frisør Saturnvej 20
14 41 22* — Willy grosserer Holme Møllevej 45
14 49 94 — — Pr. Holme Møllev. 39
14 18 58 — Willy kørelærer Bernstorffsvej 105
14 73 38 — W Bahnson snedker Byvangsallé 28
14 14 18 — Warny Holmes ing. Gl. Ormslevvej
14 02 22 Jenshøj E fuldm. Rolfsgade 6
14 46 15 Jeppesen F O direktør (BP) Atlasvej 6
14 57 27 — Jane skuespillerinde Neptunvej 48
14 30 56 — Laust M automekn. Risdalsvej 32
14 02 75 — M kemiske fabrik Ø Allé 2
14 12 93 Jepsen Alma fru Bernstorffsvej 7
14 60 90 — E konsulent skoleinsp. Borgvold 7
14 34 81 — Karen M Vestergaardsvej 6
14 06 84 — M slagterm. Skjoldsg. 6
14 47 53 — V Bjerregaard kontorchef cand. oecon. P Slothsvej 3

Viby Kødforsyning **Tlf. 14 11 45**
— midt i byens hjerte

AUTORISERET ELEKTROINSTALLATØR
SVEND VIBORG
TLF. 14 34 16
Hejselamper
Pendler

14 72 93 Jepsen W repræs. V Becksvej 101
14 11 26 Jernbane Afholdsbladet Balagervej 56
14 76 00 Jespersen H fabrikant Engtoften 7
14 29 29 — Jytte og Niels overlærere V Becksvej 84
14 69 10 — K O lervarefabr. Terp Skovvej 14
14 70 92 — Knud svejser Kaj Munksvej 2
14 00 51 — T modelsnedker Rosenvangsallé 41
14 56 58 — T Gram direktør Lykkesholmsallé 70
14 62 14 Jessen Børge bogholder Lykkesholmsallé 82
14 16 50 — Dagny ekspd. Stenhøjsvej 12
14 52 12 — F Ormslevvej 60
14 32 22 — P M møbelfabr. Kirkebakken 6-10
14 14 96 — T overtrafikass. Ormslevvej 65
14 05 66 — T gross. stud. theol. Clausholmsallé 19
14 44 78 — Viggo gross. Carinavej 14
14 15 60 Joensen Aa. tekn. insp. Kongevej 40
14 43 64 Johannesen E benzinforh. Polluxvej 2
14 02 29 — E S L overlærer Niels Bohrsvej 24
14 02 04 Johannessen H overlærer Orionsvej 7
14 04 33 Johannsen Borghardt repr. Vegavej 43
14 05 14 Johansen A pianist Niels Bohrsvej 34
14 14 29 — B køletekn. Niels Bohrsvej 36
14 34 12 — C prokurist Chr. d. X's Vej 68
14 06 50 — E fru Irisvej 21
14 67 12 — E ejendomshdl. Magnoliavej 17
14 50 78 Johansen E fabrikarb. Vegavej 53
14 78 81 — Hans musiker Reventlowsvej 21
14 18 60 — H Chr. maskinarb. Hørvej 3
14 54 11 — H D Nordbyvej 33
14 56 55 — H H overdyrlæge Orionsvej 26
14 01 08 — H Wagner tømrerm. Chr. d. X's Vej 36
14 24 72 — I Aa. snedker Damgaardsvej 21
14 56 31 — K driftsl. Risdalsvej 17
14 11 22 — Kr. kriminaloverbetj. Balagervej 42
14 59 06 — M Holme Møllevej 6
14 52 66 — O P forretningsf. Holme Møllevej 21
14 15 33 — P værkf. Stenhøjsv. 9
14 60 32 — Robert varmem. Neptunvej 48
14 57 24 — Svend vinduesp. Birkedalsvej 6
14 06 50 — V hattem. Irisvej 21
14 51 08 Johnsen Asta Birk fru Kastanievej 9
14 15 12 — Bruno salgschef Vilh. Becksvej 52
14 17 28 Jonathansen E overstationsmont. Vegavej 58
14 01 27 Jordt H fabr. V Becksv. 41
14 09 60 Josiassen H fru Chr. d. X's Vej 38
14 47 57 — Ella forstanderinde Rolfsgade 39
14 00 67 Junge Chr. rejsende Vilh. Becksvej 65
14 04 60 Jungersen træskohdl. Skanderborgvej 132
14 30 21 Jurik Gaby fru Skolev. 22
14 78 48 Just Chr. vognmd. Rolfsgade 2
14 58 73 Justsen B mekaniker Vilh. Becksvej 99

Birkefeldt
— midt i byens hjerte
Tlf. 14 17 57
Frugt, grønt, dybfrost, konserves

HANDELSBANKEN
- altid med i billedet

14 72 30 Justsen Mette Saturnvej 10
14 23 62 Juul F elektriker Ormslevvej 65
14 43 82 — H skrædder Rosenvangsallé 2
14 01 86 — Hj. snedkerm. Edisonsvej 17
14 00 36 — Jens H C Ørstedsvej 31
14 07 17 — J chauffør Skanderborgvej 110
14 12 34 — Nanna Grundtvigsv. 11
14 11 45 Juul-Madsen Aa. slagterm. Kongev. 22 omst. priv.
14 13 02 Jydsk Baby-Vask Chr. d. X's Vej 89
14 22 44 — Boldspil Union Nøddevej 1
14 55 10 — Bord-Tennis Union Turneringsl. B Bye-Jensen Byvgs.allé 14
14 44 22 — Papirvare A/S Emil A Seiersen papir en gros Enghavevej 20
14 55 55 — Plastic Lager Vestergaardsv. 18-24
14 23 00 Jyllands Brødfabriker A/S Skanderborgvej 109 kont. og fabrik Kongsvang
14 07 22 — Konfektionstransport Rosenvangsallé 32
14 66 77 Jyllands-Posten Grøndalsv.
14 17 02 Jürgens G forretningsf. Lykkesholmsallé 57
14 26 35 Jürgensen L olie en gros Jyllandsallé 109
14 22 11 Jysk Patent Bureau Reventlowsvej 50
14 45 78 Jøhnke Chr. gdr. Akselsminde Viby mark
14 77 95 Jønson Mogens centralmekn. Sønderv. 37
14 10 14 Jønsson E elektr. Solvangsvej 8
14 74 83 Jönsson Knud portør Neptunvej 60
14 42 82 Jørgensen Aa. Høj togbetj. Kastanievej 20
14 10 53 Jørgensen A husmoderafl. Ormslevvej 60
14 03 06 — A lektor Vermundsg. 24
14 32 77 — Agria Leon A/S Bernstorffsvej 37
14 01 66 — Agnes fru Polluxvej 1
14 00 95 — A købmd. Jyllandsallé 118
14 76 88 — Birgit vikar Holme Møllevej 29
14 17 16 — C insp. Grundtvigsv. 13
14 48 68 — Chr. repr. K Munksv. 18
14 46 56 — C C Branner repræs. Terp Skovvej 105
14 05 30 — E ingeniør Uffesvej 21
14 02 64 — E gartner Vilh. Becksvej 86-88 aaben søndag 9-12
14 66 69 — E kontorass. Spicav. 33
14 50 86 — E Asbjørn salgsinsp. Libravej 8
14 42 31 — F overass. Stampesv. 9
14 54 92 — G I kemigraf Bjørnholmsallé 13
14 74 27 — Gunnar·lærer Kaj Munksvej 56
14 41 59 — Hans arbmd. Hørvej 6
14 10 97 **Jørgensen Henry vognmand** Damgaardsvej 4
14 13 80 — H A restauratør Aahuset Nordbyvej
14 17 45 — H B fabrikant Ormslevvej 22
14 34 93 — H E pens postm. Holme Møllevej 16
14 40 81 — H J svejser Edisonsvej 12a
14 11 67 — H fru Grundtvigsvej 12
14 42 27 — Holch filialbest. Ø Allé 3
14 37 56 — I Bruun kurvem. Lykkesholmsallé 5
14 00 87 — Inger fru Edisonsvej 15
14 48 64 — J Repræs. Spicavej 26
14 50 95 — J K overpolitibetjent Brorsonsvej 18
14 43 68 — J L salgsrepræs. Holme Møllevej 10

Viby Kødforsyning **Tlf. 14 11 45**
— midt i byens hjerte

AUTORISERET ELEKTROINSTALLATØR
SVEND VIBORG TLF. 14 34 16 *Deres el-installatør*

14 13 43 Jørgensen Johanne fru Kongevej 18
14 03 71 — Johs. konstr. Rolfsg. 4
14 49 48 — K tapets. K Munksv. 34
14 59 25 — K kemigraf Bækvej 12
14 43 63 — K E salgschef Rosenholmsallé 8
14 59 25 — Kaj Helmuth kemigraf Bækvej 12
14 58 16 — Lillian From kontorass. N Bohrsvej 32
14 01 07 — Lilly fru brødudsalg Skanderborgvej 115
14 00 38 — M gartner H C Ørstedsvej 7 a
14 08 92 — N fhv. brandm. H C Ørstedsvej 6 a
14 32 73 — N repræs. Rosenvangsallé 131
14 74 56 — N V civiling. Neptunvej 11
14 13 54 **Jørgensen O Chr. hypothekforeningsdirektør** Spicavej 14
14 47 81 — O ekstraarbejder Damgaardsvej 25
14 14 17 — P repræs. Kaj Munksvej 62
14 38 75 — P K maskinarb. Grundtvigsvej 22
14 00 60 — P Kofoed repræs. Grundtvigsvej 20
14 43 05 — S A salgsinspekt. Vestergaardsvej 21
14 15 34 — Sv. bogh. Balagerv. 11
14 38 36 — Sv. bankbestyrer Stenkildevej 30
14 19 19 — Th. hovedkass. Birkedalsvej 19
14 15 59 — Th. boelsmand Kirstinesminde Høsk.
14 04 14 — V Nedergaard lektor cand. mag. Libravej 1
14 46 67 — W repræs. Kastaniev. 31
14 76 70 Jøttrup Sehested fru fuldm. Kaj Munksvej 62

K Jens Ole THOMSEN RADIO & TV TLF. 14 74 24 Autoriseret forhandler

14 23 12 Kaae Lis købm. Vegavej 8
14 06 57 — E L ing. Uffesvej 1
14 55 68 Kaalund Th. ing. Vinkelhøj 3
14 73 37 Kahl Iver C assurandør Kaj Munksvej 26 a
14 19 59 Kallesø P C Fredensgaardsvej 22
14 56 54 Kamp Edvard assistent Balagervej 21
14 49 50 Kamronn J anlægsgartn. Enghavevej 25
14 12 27 Kamstrup E B bagerm. V Kongevej 9
14 37 99 Kandborg E Vegavej 5
14 65 03 Kandelsdorff Erling repr. Holme Møllevej 15
14 70 19 — Leo møbelpolstrer Ø Allé 40
14 39 32 — S fru Skovdalsvej 25
14 20 44 Kardex (repr. M Herløw) C Jensensvej 15 svarer 14 20 44 ikke, ring til 12 72 11
14 41 11 Karensmølle A/S Grøndalsvej
14 03 24 Kark-Nielsen billedsk. Siriusvej 3
14 49 01 Karlsson B montør Langtoftevej 22
14 08 60 Karstenskov A prokurist Kastanievej 2
14 58 84 — K lærerinde Holme Møllevej 17
14 58 01 Kattrup P E bankassist. Ormslevvej 39
14 01 92 **Kauffelt N C tricotagehdl.** Skanderborgvej 119
14 00 46 Keblowski fru H Grundtvigsvej 14
14 78 24 Kehlet Annalise fru Kaj Munksvej 46
14 58 09 Keiser O fru Byvangsallé 14

Birkefeldt — midt i byens hjerte
Tlf. 14 17 57
Frugt, grønt, dybfrost, konserves

HANDELSBANKEN
- altid med i billedet

14 08 22 Kelstrup Esther B væverske Siriusvej 7
14 08 22 — Tue afd.ing. Siriusv. 7
14 27 70 Kessel K frisør Reventlowsvej 42
14 07 32 Kildehøj Herløv Lindev. 32
14 56 25 Kielland-Brandt Johs. civiling. Kastanievej 10
14 66 60 Kielsgaard Karlo arkitekt Terp Skovvej 56
14 53 03 Kildevang E B revisor Skovdalsvej 8
14 25 10 **Kildevangens Købmand** Ormslevvej 4
14 32 46 Kilerik Ragnhild overass. Ormslevvej 65
14 73 35 Kilian Hans civiløkonom Bernstorffsvej 69
14 67 33 Kimose E fabr. Orionsv. 3
14 65 31 — —
14 55 14 Kimø Jørgen Bygholmsallé 10
14 44 73 Kindt A civiling. Plutovej 9
14 12 65 **Kino Bageriet** V Kongevej 20
14 52 23 — — privat
14 14 76 — — Uds. Kongevej 36
14 18 78 — — — Stenkildeparken Ormslevvej 27
14 47 50 — — V. Becksvej
14 18 79 Kirkegaardskontoret Mindevej 1
14 13 91 Kirkegaard fru E Chr. d. X's Vej 66
14 18 28 — F hestehdl. Reventlowsvej 37
14 69 18 — Inga fru Lykkesholmsallé 28
14 01 41 — R antikvitetshdl. Terp Skovvej 44
14 16 17 — V lokomotivf. Reventlowsvej 15
14 25 06 Kirkemann N E opkøber Capellavej 7
14 15 35 Kirring Elektro T V Kongevej 25
14 65 07 Kitteler W fyrb. Neptunvej 52
14 26 54 Kiær E direktør bogtr. Clausholms Allé 14
14 17 14 Kjeld V overing. Vegav. 15
14 23 81 Kjeldgaard J H faglærer Vilh. Becksvej 59
14 03 82 Kjeldmand R B politibetj. Kaj Munksvej 50
14 24 01 Kjellerup J revisor Junovej 11
14 06 52 Kjestrup James H overl. Ormslevvej 14
14 60 83 — Svenaage ingeniør Uraniavej 22
14 42 69 Kjær Agnes fru Vegavej 55
14 54 73 — Flemming redaktionssekr. K. Munksvej 54
14 08 51 — G jernbanepakm. Skjoldsgade 15
14 54 16 — H A statseksam. ejendomsm. Horsensv. 30
14 42 58 — Henry mekaniker Reventlowsvej 8
14 11 23 — J raadhusbetjent Balagervej 49
14 12 16 — J kasserer Birkedalsvej 11
14 41 11 Kjær-Mørke N A/S Grøndalsvej
14 06 76 Kjærsgaard Aa. Polluxv. 5
14 61 12 — Søren Holst civiling. Bernstorffsvej 77
14 68 97 Kjøller H A O søløjtn. Libravej 7
14 48 25 Kleis B læge Morbærvej 11
14 53 63 Klemmensen H disponent V Kongevej 38
14 39 30 — K malerm. Frodesg. 15
14 63 88 K.L.H. Brænderiet Chr. d. X's Vej 59
14 68 98 Klitgaard Alfred fabr. Stampesvej 28
14 16 05 Kloppenborg-Skrumsager A ing. K Munksvej 33
14 09 23 Klostergaard H kolonialh. Morbærvej 5
14 38 56 Klyhn Parfumeri Viby Torv 4
14 38 32 Knudsen A J repræs. Stenagervej 4

Viby Kødforsyning **Tlf. 14 11 45**
— midt i byens hjerte

AUTORISERET ELEKTROINSTALLATØR
SVEND WIBORG
TLF. 143416
Lampeskærme i alle størrelser

14 45 50 Knudsen A V værkm. Uraniavej 3
14 15 25 — B repræs. H.D. Jyllandsallé 151
14 13 78 — E vognmd. Lundshøjvej 12
14 67 74 — Folmer automekn. Lykkesholmsallé 96
14 10 96 — Frederik Balagervej 36
14 27 66 — F Falk konsulent H C Ørstedsvej 35
14 58 45 — F Winther ingeniør Vilh. Becksvej 59
14 06 45 — G fabrikant Jyllandsallé 85
14 08 04 — G gross. Alphavej 20
14 72 72 — G Mølgaard vognmd. Holme Møllevej 43
14 39 93 — H varmem. Ø Allé 34
14 45 73 — Helga fru Kirkestræde 3
14 60 64 — Henning marketender Reventlowsvej 2
14 69 28 — Inge fru kontorass. Kaj Munksvej 42
14 28 77 — I bøjlefabrikant Morbærvej 19
14 07 62 — J kioskejer Ormsl.v. 23
14 63 43 — J konsulent K Munksvej 53
14 67 74 — Jonna Juul damefrisør Lykkesholmsallé 96
14 75 67 — J S depotbest. Søndervangen 40
14 70 27 — K næstformd. Thyrasgade 9
14 17 32 — Kaj blikkenslagerm. Ormslevvej 47
14 46 47 — K E Kraiberg repræs. P Slothsvej 14
14 52 18 — K værkfører Lykkesholmsallé 19
14 03 62 — Louise fru Kaj Munksvej 26 b
14 36 63 — M opmask Uffesvej 5
14 12 96 — N P fabr. sogneraadsf. Chr. d. X's Vej 93
14 14 53 — O J maskinm. Rosenholmsallé 6
14 36 03 — P overmontør Ormslevvej 135
14 03 95 Knudsen R repræs. Ormslevvej 45
14 49 65 — R snedkerm. Høvænget 10
14 53 51 — V B ingeniør N Bohrsvej 38
14 29 69 — V købmand Chr. d. X's Vej 175
14 12 15 Koch A Viemosevej 17
14 65 79 — Egon kleinsm. Uffesv. 6
14 45 94 — O Johansen billedsk. Høskovvej 32
14 45 88 — P farvehdl. Vilh. Becksvej 87
14 68 14 Koefoed G fabr. Helgesg. 4
14 31 86 Kofoed Aa. ekspedient Balagervej 66
14 31 91 — F ingeniør Rosenvangsalle 6
14 12 58 — H & E tandlæger Kongevej 32
14 02 68 — H & E tandl. Priv. Espegrdsv. 4
14 15 44 — O J fabriksinsp. H Tausensvej 13
14 19 10 Kok Karen kontorassist. Orionsvej 20
14 61 36 Kokholm P V Becksvej 99
14 36 36 Koldste Aksel amtsbogh. Kaj Munksvej 16 c
14 18 00 Kommuneingeniørens kontor
14 19 21 — Rensningsanlægget
14 39 31 — Oplagspl. Bjørnbaksvej
14 46 09 Kongerslev Grethe bibliotek. K Munksv. 18
14 04 44 Kongsvang Bog- og Bladcentral Skanderborgvej 117
14 01 13 **Kongsvang Bogtrykkeri** Thyrasgade 4
14 01 07 — Brødudsalg Skanderborgvej 115
14 09 82 — Maskinsnedkeri Haraldsgade 27
14 00 07 — Mælkeforsyning Rosenvangsallé 4
14 03 11 — ny damefrisør Helgesgade 9

Birkefeldt
— midt i byens hjerte
Tlf. 14 17 57
Frugt, grønt, dybfrost, konserves

HANDELSBANKEN
- altid med i billedet

14 00 44 **Kongsvang Trælasthandel A/S** Dansgade 9—11
14 14 19 Konradsen K E tegner V Kongevej 31
14 50 55 Kopp S vognf. Vilh. Becksvej 61
14 41 11 Korn- og Foderstof Kompagniet A/S Grøndalsv.
14 14 33 Kornerup-Bang møbelhdl. Horsensvej 125
14 19 63 Korsgaard G Viby mark
14 14 00 — N købmd. Toftagerv. 2
14 40 25 — Th. kørselsforv. Balagervej 32
14 03 66 Kortsen F W anlægsgartn. Regnersgade 8
14 09 52 — H overmekn. Holme Møllevej 52
14 13 11 **Kosmea damefrisørsalon** Kongevej 38
14 71 58 Kouring P lagerarb. Bækvej 9
14 28 28 Kovsted H vagtinsp. K Munksvej 6
14 41 95 Krag L cand. mag. Vilh. Becksvej 97
14 74 42 Kragh H bogh. Spicavej 7
14 34 94 — Inger og Ebba Kildevangsallé 10
14 78 90 Kragskov Verner direktør Risdalsvej 19
14 76 37 Krarup Arne ass. fru Holme Møllevej 25
14 07 93 — V musiker Ø Allé 39
14 13 59 Krarup-Hansen frk. org. Kongevej 51
14 64 76 Kreiberg B ingeniør Fredensv. 16
14 01 22 Kreilgaard Th. Tandlæge Libravej 5
14 60 29 Kressel R Grundtvigsv. 22
14 17 33 Kriminalpolitiet Kongevej 45 kontort. 9-17 Lørdag 9-12
14 06 01 Kristensen Aa. arkitekt MAA Saturnvej 15
14 15 77 **Kristensen B tømrermester** Kongevej 61
14 08 67 — Herluf værkm. Lykkesholmsallé 66
14 31 16 Kristensen H Kongsgaardsvej 6
14 26 87 — H ing. M. af I. V Kongevej 39
14 03 51 — J fhv. overlærer Rosenvangsallé 52
14 03 49 — K bankass. Atlasvej 2
14 30 32 — K arkitekt Chr. d. X's Vej 32
14 55 63 — Karen hush.konsulent Rosenvangsallé 100
14 31 15 — K F diakon Enghavevej 29
14 31 97 — K N politiass. Ø Allé 53
14 35 04 — L professor Rosenvangsallé 135
14 16 70 — L brugsforeningsudd. Byvangsallé 16
14 13 37 — Mary og H. T. Uffesvej 5
14 04 93 — N faglærer Uffesvej 10
14 53 99 — N tømrer og snedkerværksted Lykkesholmsallé 63
14 11 91 — N P købmd. Kongevej 30
14 14 75 — P vognmd. Grundtvigsvej 24
14 62 85 — P murerm. Neptunv. 17
14 46 55 — S oliearbejder Rosenvangsallé 22
14 02 12 — Søren K skotøjsfabr. Uffesvej 13
14 06 03 — T I maskinsætter Frodesgade 5
14 40 40 — Tove damefrisør Ormslevvej 111
14 45 32 — Ths. P fabr. Høskovvej 30
14 58 51 — V seminarielektor Spicavej 21
14 53 80 — Vagner salgschef Holme Møllevej 37
14 28 37 Kristiansen B malerm. Terp Skovvej 76
14 37 79 — E fru Hømosevej 8
14 08 39 — F E Holme Møllevej 12
14 07 58 — H disponent Vilh. Becksvej 38

Viby Kødforsyning **Tlf. 14 11 45**
— midt i byens hjerte

AUTORISERET ELEKTROINSTALLATØR
SVEND WIBORG
TLF. 14 34 16
Husquarna el-komfur

14 38 93 Kristiansen K H havnearb. Uffesvej 17
14 53 10 — Knud K centralvarmeinst. Ormslevvej 50
14 11 09 — L fabriksarb. Stenkildevej 10
14 47 64 — P B prokurist Balagervej 65
14 10 30 Kristoffersen H vognm. Nordbygaard
14 62 78 — Kurt M Uffesvej 3
14 41 58 Krog O arkitekt Vestergaardsvej 35
14 14 92 Krogh N H maskinarb. Balagervej 8
14 08 50 Krogsgaard Sv. forretningsf. Merkurvej 9
14 40 28 Krogsholm H P murer Taarnvej 2
14 69 96 Kromann B D overmek. Damagervej 1
14 24 80 — S tilskærer Lykkesholmsallé 14
14 50 21 Kronborg-Jensen S kontorist Merkurvej 3
14 13 68 Kruse S købmd. Monradsvej 16a
14 28 74 — P Kongevej 36
14 54 19 Kruszynska Adela Holme Møllevej 4
14 42 94 Krüger Kirsten sundhedsp. 7,30-8,30 K Munksv. 66
14 40 51 Krüger-Pedersen Grethe fru dameskrædder Kaj Munksvej 45
14 51 60 Kryger K tømrermester Fabriksvej 10
14 53 33 Krøll K arkitekt M.A.A. Nordbyvej 18
14 06 96 — K arkitekt M.A.A. Atlasvej 10 - privat
14 48 00 Krøyer K fabr.V. Kongevej
14 01 00 Kunde O A C maler Bøgevej 7
14 31 77 Kusk Folmer Nielsen læge Capellavej 38
14 31 02 **Kvist F malermester** Markvangen 11
14 10 37 K. W.s Køreskole Risdalsvej 27
14 54 33 Kückelhahn V Kongev. 56
14 18 00 Kæmnerkontoret Viby Torv
14 31 22 Kylling O J afdelingsleder Holme Møllevej 14
14 24 17 Kærsted J dyrlæge Morbærvej 30
14 02 70 Købgaard E grosserer Balagervej 4
14 23 67 Køster G adjunkt Terp Skovvej 94

L

Jens Ole THOMSEN
RADIO & TV TLF. 14 74 24
Autoriseret forhandler

14 54 50 Ladefogeds El-Install. Fredensgaardsvej 27
14 43 24 Lading S Thorup overass. Nordbyvej 33
14 10 44 Lage Henry skræderm. Kongevej 38
14 16 23 Lagerberg G Frederiksholmsvej 9
14 12 07 Lahm E forretningsf. N Bohrsvej 41
14 12 75 Laier E entrepr. ing. M. a. I. Birkedalsv. 21
14 71 53 — Kristian formd. Ormslevvej 134
14 27 54 — O G prokur. N Bohrsvej 29
14 50 03 Landbo N Chr. assistent Højdevej 11
14 14 13 Lang Chr. spindem. Ormslevvej 53
14 20 93 — Ellen fru Højgaardsv. 7
14 45 11 Langberg Entreprenørfirmaet A/S Vilh. Becksvej 5
14 32 96 — E Bjerne overpolitibetj. Høvænget 5
14 61 88 Lange C A Balagervej 19
14 04 82 — N A fabrikant Skjoldsgade 10
14 69 06 — Per J eksp. Holme Møllevej 30

Birkefeldt
— midt i byens hjerte
Tlf. 14 17 57
Frugt, grønt, dybfrost, konserves

HANDELSBANKEN
- altid med i billedet

14 76 56 Lange Poul Iver resid. kapell. Morbærvej 17
14 05 79 — V T civilingeniør Terp Skovvej 95
14 00 28 Langkilde E A Morbærvej 34
14 55 33 W Langreuter's Eftf. A/S Engtoften 16
14 36 50 Langvardt fru Jenny Ormslevvej 33
14 50 30 Larsen Aa. B revisor Ormslevvej 52
14 45 85 — Anna Helmer kjolesalon Ormslevvej 20
14 02 71 — B frk. Bunsensvej 4
14 58 30 — B fru Kaj Munksvej 8
14 39 89 — Bendt typograf Enghavevej 21
14 35 41 — Bent Aage lærer Stampesvej 16
14 49 81 — B Winther ingeniør Kaj Munksvej 22
14 61 30 — C J malersv. Damgaardsvej 13
14 54 98 — Chr. Rosenvangsallé 22
14 26 31 — Ditte fru Rolfsgade 31
14 51 76 — E adjunkt Vestavej 6
14 55 37 — E G kommis Nordbyvej 31
14 14 43 — E J Ejbye fru V Kongevej 40
14 46 50 — E Kirk fru Rosenvangsallé 52
14 49 00 — E Wested overmek. Ormslevvej 58
14 25 57 **Larsen's Gunst Eftf. urmager og optik** Viby Torv 4-6
14 39 33 — G ing. Bernstorffsvej 83
14 18 03 — G overass. Skolevej 12
14 11 54 — H fuldm. Balagervej 13
14 48 63 — H E Ormslevvej 137
14 48 02 — H ekspd. Neptunvej 18
14 40 87 — H V overlærer Neptunvej 40
14 61 25 — Holm og Søn snedkerm. Damtoften 14
14 03 19 — H P Holm privat Uraniavej 1
14 61 25 — Jørgen Holm privat Damtoften 14
14 50 18 Larsen H J statsaut. revis. Byvangsallé 26
14 10 24 — J fru Borgvold 5
14 37 74 — J C arbmd. Uraniav. 18
14 10 01 — J Gaarn sognepræst Kirkevej 7
14 54 25 — J G instrumentm. Vilh. Becksvej 66
14 43 44 — J grosserer Espegaardsvej 7
14 72 20 — Jimmy Lind, Kaj Munksvej 46
14 22 63 — Johs. L direktør Capellavej 29
14 59 79 — Jonny Th. R ingeniør Junovej 35 a
14 74 51 — Jytte kontorass. Kaj Munksvej 62
14 52 90 — K Gerner tømrerm. N Bohrsvej 26
14 20 18 — L Melchior lektor Chr. d. X's Vej 164
14 16 08 — L Müller arkitekt Midtagervej 15
14 66 07 — M Langkilde Morbærvej 9
14 02 13 — N frøhandler Vilh. Becksvej 60
14 01 28 — O togfører C Jensens Vej 28
14 08 55 — O salgschef Alphavej 4
14 53 41 — O Salgschef Vestav. 4
14 61 35 — O V violinist H C Ørstedsvej 41
14 47 30 — P ingeniør Alphavej 9
14 54 49 — P Chr. overpolitibetj. Capellavej 20
14 59 44 — P Bjerre maskinsætteri Uraniavej 1
14 54 48 — P Bjerre fabrikant Kaj Munksvej 35
14 44 43 — Robert marketender Hasselvej 3
14 10 75 — Robert møbelpolsterm. Kongevej 23
14 41 81 — R Wiborg pianistinde Skovdalsvej 27
14 13 79 — Svend Aage lagerforv. Holme Møllevej 34

Viby Kødforsyning **Tlf. 14 11 45**
— midt i byens hjerte

AUTORISERET ELEKTROINSTALLATØR
SVEND VIBORG
TLF. 14 34 16
Varmeovne
Panel-
radiatorer

14 04 04 Larsen S E fru Skanderborgvej 122
14 42 03 — T Werner repræs. Kaj Munksvej 12
14 03 08 — Th. købmd. Vangen 16
14 09 56 — V lagerarb. Neptunv. 62
14 06 03 Larsen-Ledet Dorte fru journ. Frodesgade 5
14 34 63 Lassen B murer Solbakkevej 5
14 46 41 — Chr. repræs. Stenkildevej 3
14 02 33 — E B statsaut. revisor direktør Vegavej 2
14 65 30 — M lrssagfører privatb. Magnoliev. 8
14 58 10 Laugesen O B elektromek. Risdalsvej 33
14 15 51 Lauridsen C fabriksarb. Solbjergvej 12
14 74 43 — E murer Ormslevv. 64
14 19 05 — E W oberstløjtn. Fredensvej 18
14 71 88 — N B ejendomshandl. Kongevej 80
14 26 44 — Sander vognmand Borgvej 5
14 46 94 — T repræs. H Tausensvej 23
14 15 69 Lauritsen H ing. M.a.I. Vinkelhøj 4
14 55 87 — H fuldm. Uffesvej 12
14 50 27 Lauritzen C H maskinarb. Haraldsgade 43
14 62 41 — John O L lagerekspd. Byvangsalle 22
14 19 83 — O B kommunelærer Stenkildevej 32
14 10 61 **Lauritzen Palle boghandler** Kongevej 2
14 01 02 — V J værkstedsarb. Lindevej 8
14 73 58 Laursen Anker, Rørdamsvej 4
14 13 27 — A M postbud Brorsonsvej 1
14 36 98 — A Th. købmd. Terp Skovvej 109.
14 12 52 Laursen Bech tømrerm. Horsensvej 30
14 17 80 — C inspektør Ø Allé 57
14 53 53 — Carl malerm. Capellavej 15
14 58 69 — E snedkerm. Kongev. 15
14 64 36 — E N oberstløjtn. Morbærvej 27
14 00 70 — G røntgentekn. Vald. Poulsensvej 5
14 23 87 — H vognfører Clausholmsallé 8
14 31 23 — Hoffmann K G ing. M.a.I. Lindevej 23
14 42 95 — J K civiling. Horsensvej 46
14 02 69 — K Tage vognf. Holme Møllevej 32
14 12 51 — L handelsmand Jyllandsallé 121
14 23 87 — Myrla skoleinsp. Clausholmsallé 8
14 33 70 — P D underdirektør statsaut. revisor Lindevej 5
14 46 35 — S E montør Høvænget 48
14 49 61 — Svend arbejdsmd. H C Ørstedsvej 11
14 43 27 — T Bjørnbach Fisker møbelsn. Jyllands allé 104
14 40 23 — V murerm. Bernstorffsvej 16
14 32 76 Leerhøy Jørgen Kaj Munksvej 4
14 43 25 Leicht A malerm. Edisonsvej 9
14 60 35 Lejbøl Paul V Høskovvej 5
14 55 77 Lejerbo Boligselskabet (varmem.) Stampesv.17
14 03 04 Lemming L V toldvagtm. Magnoliavej 24
14 29 32 Lerche H repræs. Neptunvej 29
14 78 95 Lervad Niels salgschef Espegaardsvej 16
14 55 42 Leth B lokomotivfører Holme Møllevej 32

Birkefeldt
— midt i byens hjerte
Tlf. 14 17 57
Frugt, grønt, dybfrost, konserves

HANDELSBANKEN
- altid med i billedet

14 04 86 Leth P Vilh. Becksvej 70
14 05 29 — Marie fru H C Ørstedsvej 7
14 14 46 — S gross. Skolevej 22
14 35 19 Liehmann L fru Kaj Munksvej 18
14 45 30 **Lilholt O trikotage** Kongevej 30
14 09 79 Lillelund F H revisor Vilh. Becksvej 15
14 51 91 Lind A kontorassist. Terp Skovvej 52
14 38 18 — E konstr. Orionsvej 1
14 46 40 — Erik socialraadg. Kaj Munksvej 64
14 06 82 — I overl. Uffesvej 16
14 18 80 — L repræs. Skolevej 24
14 22 06 — O C arkitekt Balagervej 74
14 14 79 — Sv. E driftsbestyrer Bygholmsallé 2
14 04 42 — V murer Terp Skovv. 84
14 01 59 Lindegaard K overing. M.a.I. Rosenvgs.allé 108
14 02 45 Lindemark E kontorass. Espegaardsvej 9
14 74 64 Lindgaard John metalslib. Holme Møllevej 21
14 14 45 Lindhard V konstr. Bygholmsallé 15
14 36 54 Lindhardt C Højgaardsvej 14
14 11 62 Lindholst A C forretningsf. Uraniavej 4
14 41 84 Linhave Willy overpolitibetj. Uffesvej 8
14 42 68 Lintrup M politibetj. Kaj Munksvej 18
14 13 19 Lippert E malerm. Hans Tausensvej 8
14 15 46 — V tømrermester Terp Skovvej 4a
14 63 72 Lisbjerg E varmem. Nordbyvej 43
14 06 41 Loft A murerm. Rosenvangsallé 120
14 10 12 — S gdr. St. Ravnsbjerg
14 13 66 Lomholt J bogtr. Lykkesholmsallé 98
14 68 52 Lomholt Johanne Rosenvangsallé 24
14 71 04 — M stud. odont. Kirkevej 10
14 63 33 Looki Markvangen 5
14 41 21 Lorentzen Bent komponist lærer v. Jydsk musikkonservatorium Rosenholmsallé 16
14 01 49 — K syerske Skanderborgvej 130
14 06 46 Lorenzen B dentallab. Chr. d. X's Vej 20
14 21 86 — H arkitekt Rosenholmsallé 11
14 01 48 — P arkitekt tegnestue Polluxvej 7
14 01 44 — P arkitekt Polluxvej 7
14 38 61 Ludvigsen P gaardejer Orionsvej 28
14 04 90 Lund André direktør Morbærvej 38
14 02 67 **Lund E bagermester** Rosenvangsallé 52
14 02 65 — E overlærer Rosenvangsallé 115
14 10 29 — H pens. lærer Enghavevej 26
14 18 18 — J T arkitekt Lindevej 18a
14 60 52 — Stinna fru Rolfsgade 7
14 27 13 — V ing. Vestavej 3
14 09 77 — Walther gasværksarb. Stampesvej 19
14 31 32 Lund-Sørensen I pastorinde Solvangsvej 10
14 09 67 Lundbeck Frida disp. Ormslevvej 33
14 72 47 Lundgaard Edvin repræs. Krabbesholmsallé 9
14 16 97 Lustrup K installationsass. Lykkesholmsallé 4a
14 71 07 Lyberth J M laboratorieass. Skovdalsvej 14
14 15 62 Lydolff T fabrikant Ravnsbjerghuset
14 51 51 Lyhr P tandlæge Spicavej 12
14 18 75 Lyngdorf installatør Kongevej 17

Viby Kødforsyning **Tlf. 14 11 45**
— midt i byens hjerte

AUTORISERET ELEKTROINSTALLATØR
SVEND VIBORG
TLF. 14 34 16
Braun haandmixer

14 46 71 Lyngfeldt Ragnhild fru Kastanievej 15
14 71 84 Lynghede John Holme Møllevej 26
14 56 00 Lyngkvist A vægtfabr. Damgaardsvej 21
14 71 40 Lystager G fru Stenhøjv. 14
14 18 16 — H prokurist Krabbesholmsallé 2
14 16 66 — 's Fabriker Hj. A/S Ormslevvej 2
14 45 26 — Jørgen civiling. direkt. Højgaardsvej 9
14 06 12 Lystrup E fhv. kontorchef Morbærvej 20
14 17 04 Lystø F H Tausensvej 1
14 17 60 Lützen O repr. Kongevej 60
14 00 99 Løfgreen G lokomotivf. Helgesgade 14
14 57 27 Löfqvist Gyrd skuespiller Neptunvej 48
14 41 83 Løgitmark C vognmd. Stampesvej 10
14 24 07 Løgstrup A assurand. Gl. Kongevej 4
14 62 60 — E Holm undervisnings-ass. Uffesvej 19
14 18 32 **Lønskov Herreekvipering** Kongevej 6
14 09 47 Løvenskiold I baronesse Fredensvej 18
14 67 58 Løwenstein Jørn repræs. Grundtvigsvej 22

M
Jens Olle THOMSEN
RADIO & TV TLF. 14 74 24
Autoriseret forhandler

14 06 09 Månsson Aa. sikkerheds-insp. Espegaardsvej 3
14 61 65 Madsen A overassist. Terp Skovvej 56
14 13 22 — A radiotekn. Kongsgaardsvej 5
14 02 62 — A repr. Bøgevej 5
14 65 62 Madsen Anne Marie sygepl. Vermundsgade 21
14 16 89 — B fabriksarb. V Kongevej 57
14 13 57 — B Ormslevvej 138
14 04 95 — B gross. K Munksvej 64
14 77 24 — Bendt slagtersv. Holme Møllevej 43
14 09 03 — B Kjærbye lærer Vilh. Becksvej 77
14 53 44 — Dan uddeler Ormslevvej 56
14 69 19 — D Søndergaard dame-fris. Bernstorffsv. 46
14 09 25 — E B assistent Uffesvej 3
14 39 39 — E eksped.sektr. Vegavej 33
14 45 65 — E adjunkt cand. mag. Alphavej 11
14 67 30 — E revisor Ø Allé 15
14 77 70 — Elisa Capellavej 24
14 31 00 **Madsen F Vincent** Autohuset Kongev. 67
14 55 67 — G fuglehdl. Brorsonsvej 8
14 16 41 — H overpostbud Hans Tausensvej 21
14 24 93 — H kass. V Becksvej 22
14 22 08 — H murer Byvangsallé 22
14 36 51 — H repr. Holme Møllevej 8
14 48 47 — Hans filialbest. Spicavej 11
14 30 02 — Henry faktor Lykkesholmsallé 22
14 70 57 — J Aarup dyrlæge Reventlowsvej 17
14 45 54 — Johan Stoltze Kastorvej 1
14 49 25 — J V Flodgaard depotindehaver Jyllandsallé 101
14 27 68 — K overbetj. Junovej 4
14 46 46 — K direktør Fredensv. Runddel 3
14 43 56 — K Lauge afdelingschef K Munksvej 48
14 36 30 — K Sloth købmand Rosenvangsallé 112

Birkefeldt
— midt i byens hjerte
Tlf. 14 17 57
Frugt, grønt, dybfrost, konserves

HANDELSBANKEN
- altid med i billedet

14 41 18 Madsen K Reedtz kontorchef Bygholmsallé 18
14 15 68 — L kontr. Højdevej 6
14 09 17 — M A pens. stationsforst. Birkedalsvej 13
14 42 57 — M P kommunelærer Lindevej 24 a
14 11 55 — Mandrup bagerm. Gl. Kongevej 7
14 70 60 — Niels Kongevej 30
14 11 82 — N Søndergaard bagerm. Horsensvej 1
14 21 59 — P M overtrafikkontrl. Kaj Munksvej 53
14 62 04 — P drejer Balagervej 68
14 48 43 — Th. gartn. Bøgeskov Høvej
14 16 90 — V montør H Tausensvej 24
14 30 18 — V værkf. Spicavej 32
14 74 46 — Victor kasserer Rosenvangsallé 4
14 05 23 — Walth. brugsforeningsuddeler Rosenvangsallé 2
14 74 10 — Willi autolakerer Damgaardsvej 25
14 53 71 Magnussen E Falk ing. Terp Skovvej 107 a
14 55 43 — Hans sølvsm. Helgesvej 13
14 08 90 — P H telegrafist Kaj Munksvej 18
14 23 82 Mahs Chr. Rosenvangsallé 90
14 10 45 »Maibom Sko« Kongev. 8
14 07 90 Manggaard E prokurist Jyllandsallé 108
14 43 84 Marcussen B konstr. C Jensensvej 14
14 16 93 — N forretningsf. Vilh. Becksvej 23
14 62 89 Marning B lærer Junov. 41
14 55 75 Marqversen Niels repr. Stampesvej 9
14 41 90 Marschall Mette sygepl. Balagervej 50
14 01 11 Marstrand R isenkr. Kaj Munksvej 64
14 76 25 Martinsen C kørelærer Vibyhøjvej 5
14 46 84 Martinussen Thea Grundtvigsvej 11
14 05 75 Mathiasen E assurandør Ormslevvej 56
14 65 77 — E insp. Ormslevvej 56
14 14 52 — E fru Viby Torv 4
14 74 02 — E snoreass. frk. Rosenvangsallé 138
14 09 20 Mathiassen A smedemester Øster Allé 53
14 39 48 — F mag. art. Lykkesholmsallé 10
14 16 42 **Mathiesen A murermester** Thornbæksallé 18
14 12 39 Mathisen F slagterm. Vilh. Becksvej 16
14 51 92 Matthiesen H C faglærer Holme Møllevej 22
14 61 45 Matthäi Herbert reklamechef Solvangsvej 8
14 06 79 Mehl A murerm. Rosenvangsallé 97
14 36 78 — S købm. Edisonsvej 2
14 73 60 Meilstrup P J frimærkeh. Høvænget 22
14 04 49 Meiner H forretningsf. Kastanievej 21
14 09 87 Meldgaard J slagterm. Ø Allé 46
14 73 53 Meldorf Erik fhv. stadsskoleinsp. K Munksv. 64
14 55 71 Mellerup H lærer Bakholmsvej 2
14 37 35 — S Chr. direktør cand. polyt. Irisv. 18
14 12 05 Melsgaard K repræs. Viby Torv 4
14 74 08 Mengel-Christensen E stud. odont. Vilh. Becksvej 99
14 03 89 Mentze H fru overass. Rosenvangsallé 31
14 21 51 Merlit E Tang overass. frk. Neptunvej 52
14 45 66 Metalwo Engtoften
14 39 69 Metzdorff Fr. varmem. Høvænget 3

Viby Kødforsyning **Tlf. 14 11 45**
— midt i byens hjerte



SVEND VIBORG TLF. 14 34 16 **Braun kaffemølle**

14 41 29 Meyer B arkitekt M.A.A. Vilh. Becksvej 71
14 37 08 Michelsen H revisor Langvadsvej 8
14 13 07 Mide K murerm. Kongev. 30
14 15 98 Middelbo E fru Regnarsgade 10
14 00 49 Mies dukketøj Frodesg. 13
14 57 18 Mikkelsen Aase fru Rosenvangsallé 4
14 29 33 — B Frank H D priv. Morbærvej 8
14 39 04 — B kontorass. Byvangsallé 28
14 69 99 — C fhv. viktualiehdl. Haraldsgade 41
14 12 80 — Chr. V. bogholder Rosenholmsallé 3
14 16 37 — D M fru dameskr. Terp Skovvej 50
14 28 24 — Erik Smidstrup ing. M.a.I. Holme Møllevej 14
14 15 52 — H kontorchef H Tausensvej 15
14 24 57 — H M arbejdsmd. Bernstorffsvej 47
14 16 37 — H murerm. Terp Skovvej 50
14 02 55 — J viktualiehdl. Kastanievej 32
14 10 52 — J Ingerslev Rørdamsv. 5
14 21 57 — J T viceskoleinsp. Kildevangsallé 14
14 65 81 — Kai snedker Haraldsgade 29
14 10 91 — K Borgvold 16
14 00 61 — K maler Rolfsgade 9
14 16 58 — K handelsgartner Vestergaardsvej 37
14 45 79 **Mikkelsen K fiskehdl. Fiskeboden** Vestergaardsvej 15
14 18 41 — L Langvadsvej 6
14 73 94 — Max værkstedsarb. Ormslevvej 26
14 40 67 — Mogens repræs. Terp Skovvej 78
14 67 75 — Morten murerm. Uffesvej 15
14 60 06 Mikkelsen M C maskinarb. Bækvej 1
14 10 43 — Otto Viby mark
14 02 61 — O bankdir. Carl Jensensvej 5
14 05 67 — P Riis inspektør Ormslevvej 51
14 04 11 — P fhv. distriktsmontør Rolfsgade 1
14 34 78 — S H varmem. Kaj Munksvej 4
14 10 52 — S M Rørdamsvej 5 Begravelses- og ligbrændingsforretning
14 47 24 — V E forp. Horsensvej 17
14 14 48 — V repr. Byvangsallé 16
14 48 28 — V M sygepl. Uffesvej 7
14 55 05 — V M tømrerm. Rosenvangsallé 109
14 03 52 Milgaard R kontorchef Morbærvej 36
14 42 16 Minke K adjunkt cand. mag. Neptunvej 23
14 47 40 Mobil Selv-x Skanderborgvej 100-102
14 27 35 Mochocki Adam autolak. Edisonsvej 18
14 48 31 Moesgaard Knud komm.-lærer Rosenvgs.allé 88a
14 24 15 Moeslund Johs. afdelingsing. cand. polyt Atlasv. 7
14 72 92 Mogensen A Uffesvej 4
14 52 46 — A distriktsmontør Langtoftevej 15
14 42 75 — Chr. fhv. grdejer Kongsgaardsvej 4
14 13 67 — Edith telefonistinde V Kongevej 35
14 78 82 — Nanna overlærerinde Edisonsvej 15
14 76 72 Mokvist A repræs. Søndervangen 38
14 20 64 Molberg Aage slagteriarb. Vilh. Becksvej 75
14 04 81 — W V grosserer Vilh. Becksvej 35
14 00 93 Mollerup B elektriker Kildevangsallé 17
14 11 71 Montana Salonen V Kongevej 26

Birkefeldt
— midt i byens hjerte
Tlf. 14 17 57
Frugt, grønt, dybfrost, konserves

HANDELSBANKEN
- altid med i billedet

14 39 94 Mortensen Arne I trafikass. Neptunvej 56
14 27 24 — C E fabrikant Ormslevvej 49
14 13 34 — E værkf. Edisonsv. 34
14 30 60 — E prokur. K Munksv. 16
14 73 47 — Ejegod rentier Jyllandsallé 122
14 04 87 — E Juul ejendomshdl. Skovdalsvej 10
14 69 07 — E Lybæk stud. med. Kaj Munksvej 36
14 45 14 — Flemming assurandør Holme Møllevej 35
14 50 33 — Freilif seminarielærer Holme Møllevej 35
14 00 73 — H H & Søn murerm. Niels Bohrsvej 16
14 68 25 — J E advokat Kaj Munksvej 66
14 23 32 **Mortensen K aut. el-installatør** Haraldsgade 8
14 01 90 — Kai fabr. Skovdalsv. 4
14 47 78 — M Frederiksholmsvej 17
14 67 72 — Magda fru Neptunv. 48
14 60 26 — Marie fru Dansgade 6
14 08 89 — O ass. overlæge lektor Magnoliavej 5
14 15 64 — P S lærer K Munksv. 51
14 78 25 — P blomstergartn. P Slothsvej 17
14 77 51 — Poul Ormslevvej 51
14 62 74 — P Møller overpostbud Rosenvangsallé 12
14 10 02 — Rich. Højdevej 14
14 00 16 — V blomstergartn. Rosenvangsallé 43
14 14 36 Mosevang Marketenderiet Aahavevej
14 73 09 Mosich J forretningsbest. Kaj Munksvej 42
14 63 00 Motor-Depotet Jens Juulsvej 11
14 26 35 Motor Oil Co. Jyllandsallé 109
14 02 46 Mouritzen H R maskinarb. Reventlowsvej 12
14 25 10 — H A købmand Ormslevvej 4
14 11 13 Muchitsch A tegner Kirkevej 26
14 29 15 Mulvad C repr. Sunds tricotagefabr. Skolev. 6
14 67 07 Munch K E pens. postm. Hostrupsvej 5
14 47 75 — Andersen E lrsagf. Kongevej 74
14 06 24 Munch-Hansen B ingeniør Kaj Munksvej 8
14 71 01 — Erik typograf Stampesvej 21
14 58 55 Munck-Nielsen P afd.leder Siriusvej 1
14 10 80 Mundt fru S handelsgartn.
14 76 40 Munk Henning fuldm. Kaj Munksvej 55
14 67 77 — K centralmekaniker Damgaardsvej 13
14 44 38 — K W centralmekaniker Holme Møllevej 10
14 13 97 — T skuespiller Kaj Munksvej 62
14 57 25 Munkholm F maskinm. Damagervej 5
14 56 45 — L bogholderske Kaj Munksvej 26
14 57 36 Munkner C læge Enghavevej 2
14 42 01 Munksgaard Chr. repræs. Orionsvej 14
14 08 15 Myhre Kitty fru Rosenvangsallé 116
14 47 45 Münzberger Hugo slagterm. Uds. Butikshuset Vilh. Becksvej
14 05 06 Mølgaard Bent vinduespl. Søndervangen 38
14 23 46 **Mølgaard Erik aut. gas- og vandm.** Chr. d. X's Vej 95
14 19 20 — J P lokomotivf. Rosenvangsalle 20
14 42 40 Møllegaard Wagner fabr. Jyllandsallé 82
14 50 63 Mølleparkens Kiosk Holme Møllevej 31
14 10 07 Møller Aa. C overmont. Vilh. Becksvej 69

Viby Kødforsyning **Tlf. 14 11 45**
— midt i byens hjerte

AUTORISERET ELEKTROINSTALLATØR
SVEND WIBORG TLF. 14 34 16
Massagepuder
Massage-apparater

14 32 03 Møller Aa. overlærer Rosenholmsallé 10
14 62 12 — A Hartvig repræs. Grundtvigsvej 20
14 68 48 — Anine fru Vestergaardsvej 33
14 09 41 — B kommunelærer Lykkesholmsallé 65
14 77 75 — Bjarne K salgskons. Vilh. Becksvej 101
14 67 60 — Birkemose civiling. Rosenvangsallé 99
14 00 17 — Chr. fru Frodesgade 14
14 77 52 — E A søløjtn. Dalvej 11
14 73 19 — Eddie overtjener Vilh. Becksvej 69
14 06 93 — G autolak. Morbærv. 12
14 18 95 — H overbetjent Poul Slothsvej 15
14 66 55 — H raadg. ingeniørf. Højgaardsvej 8
14 41 28 — Hardy Neptunvej 21
14 76 34 — Ivan lærer Kaj Munksvej 32
14 77 82 — J ass. fru Thyrasg. 15
14 30 04 — K varmem. Ormsl.v. 49
14 12 01 — L fuldmægtig Neptunvej 10
14 37 66 — N Vinther hospitalsdir. cand. oecon. Balagervej 72
14 17 53 — O mag. scient Balagervej 27
14 09 38 — P diakon Kongevej 53
14 15 11 **Møller Sv. E urmager guldsm.** Kongevej 4
14 03 32 — W insp. Kastanievej 22
14 27 30 — W fabr. Magnoliavej 26
14 09 50 — Jensen M husejer Thyrasgade 20
14 32 29 — Nielsen Tage lagerchef Skovdalsvej 3
14 61 94 Møller-Kristensen E og A kunsthaandværkere Lindevej 17
14 44 49 Mørch E M overtandlæge Jupitervej 14
14 67 90 — E tekn. tegner Grundtvigsvej 22

N
Jens Ole THOMSEN
RADIO & TV TLF. 14 74 24
Autoriseret forhandler

14 03 05 Nepper R købmd. Kastanievej 23
14 71 11 *Nestle Nordisk A/S Jens Juulsvej
14 01 20 Niclasen F arkitekt Rosenvangsallé 124
14 71 09 Nicolaisen L defektrice frk. Thyrasgade 12
14 77 00 *Nicolauskilde Brøndanstalt mineralvandsfabrik Rudolfgaardsvej
14 57 61 Niekrenz Birthe lærerinde Kaj Munksvej 56
14 00 33 Nielsen Aa. købmand Rosenvangsallé 42
14 57 99 — A chauff Stampesv. 6
14 09 16 — A apoteker Kongevej 32
14 55 60 — A cyklehdl. Lykkesholmsallé 88
14 06 91 — A maskinsnedkeri H C Ørstedsvej 29
14 38 60 — A jernbanerest. Alphavej 1
14 15 15 — A køreskole Torvet 8
14 16 32 — A mælkehdl. Nordbyvej 11
14 42 88 — A kranf. Vegavej 29
14 35 83 — A Daniel statsaut. rev. Capellavej 10
14 10 64 — A S hdls.gartn. Rosenhøj
14 75 92 — A fru Høskovvej 20
14 12 55 — Agnete Holme Møllevej 39
14 61 46 — Alis D fru Rosenvangsallé 9
14 73 28 — Allan Kaj Munksvej 38
14 12 18 — Anna fodsp. Taarnvej 4
14 75 50 — Anne Grethe ass. Neptunvej 44
14 01 60 — Anker vognmd. H. C. Ørstedsvej 8

Birkefeldt
— midt i byens hjerte
Tlf. 14 17 57
Frugt, grønt, dybfrost, konserves

HANDELSBANKEN
- altid med i billedet

14 04 40 Nielsen Arne Høy gross. lærer Fredensgaardsvej 6
14 75 22 — A Willemoes forstand. Bygholmsallé 19
14 66 85 — Axel Quade disp. Clausholmsallé 11
14 40 09 — B prokurist Stenkildevej 10
14 55 55 — B G gross. Vestergaardsvej 18—24
14 53 72 — — Privatbolig Herlufholmsallé 5
14 62 59 — B driftsl. Grundtvigsvej 18
14 60 31 — B Smed Uffesvej 2
14 73 57 — Billy snedkerm. Lykkesholmsallé 60
14 43 47 — B Langballe civiling. Spicavej 19
14 32 88 — B Raahauge forretningsf. kaptajn Frederiksholmsvej 7
14 48 03 — Bruno Trap overass. Kaj Munksvej 12
14 10 48 — C A slagtermester Kongevej 17
14 04 32 — C slagtermester Skjoldsgade 4
14 00 03 — Carl prokurist Hasselvej 9
14 43 02 — Carl T gross. Balagervej 80
14 11 00 — Chr. M møbelh. Kongevej 28
14 73 01 — E. afd.leder Stampesvej 17
14 13 09 — E maskinm. Horsensvej 46
14 46 24 — E arbejdsmand Risdalsvej 8
14 18 93 — E montør Solbakkev. 3
14 02 20 — E bogholder Edisonsvej 30
14 22 79 — E montør Ø Allé 13
14 04 03 — E B maskinhdl. Vilh. Becksvej 90
14 21 66 — E Bjerner fuldmægtig Byvangsallé 24
14 68 07 Nielsen Edith fru Vestergaardsvej 20
14 62 24 — Ejvind ingeniør Ormslevvej 86
14 16 62 — Elna ledende sundh.pl. Træffes 14-15 Birkedalsvej 5
14 35 68 — E Ø tømrerm. Risdalsvej 37
14 06 31 — F ingeniør Carinav. 10
14 38 95 — F E ejendomshdl. Kaj Munksvej 45
14 44 48 — Fanny organist P Slothsvej 31
14 70 70 — Frede forretningsf. Vestre Kongevej 38
14 63 25 — Frede inspektør Stampesvej 20
14 12 12 — Frida Quade Kongevej 66
14 68 29 — F Boye assurandør Kaj Munksvej 45
14 10 25 — F Ellersgaard købmd. Vestergaardsvej 16
14 07 06 — G C (Nilfisk) Dalv. 17
14 20 87 — G E lokomotivfyrb. V. Kongevej 29
14 40 16 — G M fru Vilh. Becksv. 43
14 47 16 — Govert fabr. konsul Jyllandsallé 107
14 76 32 — G Have montør Søndervangen 39
14 01 68 — G Hviid bankassist. Ormslevvej 37
14 35 17 — H slagterm. Rosenvangsallé 2
14 41 46 — H inspektør Junovej 3
14 26 72 — H lektor Ormslevvej 15
14 19 15 — H Jyllandsallé 90
14 16 38 — H elektriker Vestergaardsvej 25
14 14 01 — H tømrermester Vilh. Becksvej 92
14 05 61 — H overmontør Terp Skovvej 88
14 53 17 — H B indkøbschef Balagervej 88

Viby Kødforsyning **Tlf. 14 11 45**
— midt i byens hjerte

AUTORISERET ELEKTROINSTALLATØR
SVEND VIBORG
TLF. 14 34 16
ATLAS køleskabe og dybfryser

14 13 08 Nielsen H C overmontør Bygholmsallé 2a
14 44 40 — H F Spicavej 20
14 18 44 — H F vaskeriejer Chr. d. X's Vej 108
14 52 86 — H P Smed Monradsvej 5a
14 61 62 — Hans J havearkitekt M.D.H. Vestergaardsvej 16
14 73 39 — Helge adjunkt cand. mag. Lindev. 9
14 77 38 — Helmer afd.leder Lykkesholmsallé 20
14 12 47 — Henriette fru Uraniavej 23
14 42 10 — Henry overassist. Lindevej 14
14 49 11 **Nielsen Henry G murerm.** Poul Slothsvej 26
14 68 01 — Henry Kontorassist. Bernstorffsvej 63
14 11 32 — Hilmar L murerm. Stenkildevj 3
14 45 80 — H Marstrand konstr. Kaj Munksvej 62
14 17 75 — H Schou mælkehdl. Ø Allé 30
14 05 81 — I malerm. Vilh. Becksvej 19
14 44 60 — I B direktør Neptunvej 34
14 51 86 — Ina kontorassist. Ormslevvej 68
14 48 17 — Inge Grassmé sekretær Rosenvangsallé 4
14 08 70 — Ingemann Kaj Munksvej 8
14 21 47 — Inger fru Kaj Munksvej 12
14 78 10 — I Nellemann sem.elev Føniksvej 5
14 17 18 — J fabrikant Ormslevvej 19
14 02 54 — J karetm. fru Ellehammervej 4
14 38 48 — J repræsentant Lykkesholmsallé 86
14 50 94 — J E bogholder Kaj Munksvej 4
14 13 38 Nielsen Jens dir. Ø Allé 59
14 49 95 — Jens produkthdl. Gemmavej 5
14 61 92 — John eksportassist. Holme Møllevej 19
14 02 20 — J P Edisonsvej 30
14 65 85 — J S taxavognmd. Øster Allé 39
14 53 82 — J Hjort blikkensl. Haraldsgade 10
14 32 45 — J Hørslev inspektør Kaj Munksvej 16
14 18 61 — Juhl Fr. formd. Rosenvangsallé 14
14 73 83 — Jytte Steen kontorass. Balagervej 52
14 44 87 — J Strøm repræs. Bernstorffsvej 89
14 77 03 — K pensionist Fredensvej 16
14 67 63 — K sygehj. Skolevej 10
14 07 47 — K fabrikant Vilh. Becksvej 30
14 37 85 — K frøhdl. Vilh. Becksvej 76
14 02 97 — K advokat Morbærv. 40
14 43 74 — K overmontør V. Kongevej 38
14 08 82 — K A kaptajnløjtn. P Slothsvej 21
14 26 68 — K H repr. Lindev. 1
14 02 01 — K L togf. N Bohrsv. 35
14 22 51 — K O renseriejer Uffesvej 2
14 14 03 — Kr. J overpolitibetj. Fredensvej 12
14 56 65 — Kaj salgschef Skolevej 18
14 37 21 — Karl Vegavej 41
14 01 16 — Katrine Claus fru Uffesvej 6
14 38 03 — Ketty dameskrædderi. Øster Allé 36
14 49 46 — Kurt distriktsrepræs. Horsensvej 17
14 72 23 — Kurt vognmd. Terp Skovvej 56
14 67 45 — K Aarris ingen. M. af I. Chr. d. X's Vej 26

Birkefeldt
— midt i byens hjerte
Tlf. 14 17 57
Frugt, grønt, dybfrost, konserves

HANDELSBANKEN
- altid med i billedet

14 68 83 Nielsen Kaj Broen ingen. (J.T.A.S.) Kaj Munksvej 42
14 48 80 — K Friis maskinm. Lykkesholmsallé 40
14 43 71 — K E Hørslev faglærer Høskovvej 7
14 75 21 — Karl Ravn statsaut. revisor Skovdalsv. 11
14 63 55 — L A bestyrer Skjoldsgade 20
14 78 09 — Lise Lotte journalist Nordbyvej 35
14 41 70 — Leif Friis økonomichef H.D. Rosenvangsallé 140
14 13 90 — L Harboe afd.chef Toftagervej 6
14 00 79 — M aut. gas- og vandm. Gl. Kongevej 5
14 05 04 — M statseksam. ejend.m. Nøddevej 3
14 60 03 — M frk. K. Munksvej 30
14 10 59 — Marie fru Toftagerv. 4
14 63 35 — M lagerforv. Moltkesv. 13
14 09 72 — M Overvad mejerist Rosenvangsallé 38
14 26 18 — N købmd. Regnersg. 3
14 23 22 — A/S N K & Co. Betonvarefabr. Skanderborgvej 120
14 12 53 — N P fabr. Balagervej 18
14 51 16 — O A modelsn. Stenhøjsvej 2
14 74 61 — O H togbetj. Neptunvej 56
14 04 40 — Olaf firma kemikalier en gros Fr.gaardsv. 6
14 49 74 — Otto tømrer Haraldsgade 15
14 45 35 — Ove politiassist. Gernersvej 6
14 12 49 — O Bro stud. med. Vilh. Becksvej 95
14 23 57 — P afd.ing. Morbærv. 28
14 11 94 **Nielsen P købmd.** Pihlkjærsv. 25
14 21 77 — P forretningsf. Fredensgaardsvej 23
14 11 11 Nielsen P gross. Chr. d. X's Vej 90
14 36 86 **Nielsen P C aut. gas- og vandm.** Rolfsgade 27
14 53 38 — P E maskinm. Neptunvej 3
14 66 82 — Peter repræs. H C Ørstedsvej 1a
14 21 72 — Petra fru Haraldsgade 47
14 43 83 — Poul B overtrafikassist. Capellavej 37
14 06 64 — P Bjørnbak elektr. Neptunvej 27
14 76 13 — P Nørgaard mekn. Chr. d. X's Vej 66
14 05 37 — P Schandorff politiass. Skolevej 8
14 36 43 — R overbetjent Vestergaardsvej 21
14 05 73 — Rich. vognmand Edisonsvej 25
14 49 80 — Ruth damefrisør P Slothsvej 29
14 03 12 — S kons. Jupitervej 4
14 04 52 — S fabr. Uffesvej 16
14 49 31 — S A faglærer Ormslevvej 29
14 50 31 — S F pressesv. Skolev. 20
14 32 90 — S H afdelingschef Holme Møllevej 14
14 79 10 — Steen direktør Siriusvej 5a
14 62 37 — Svend kommunegartn. Byvangsalle 14
14 75 97 — Sv litografisk tegner Lykkesholmsalle 37
14 40 68 — Sv Aa lærer Irisvej 8
14 17 08 — S Aa værkfører Thyrasgade 18
14 75 73 — Sv E karetm. Holme Møllevej 8
14 09 54 — Sv B Dam typograf P Helgesensvej 3
14 43 69 — T laboratoriebetj. Bernstorffsvej 61
14 13 00 — T automobilforhdl. Magnoliavej 9

Viby Kødforsyning **Tlf. 14 11 45**
— midt i byens hjerte

AUTORISERET ELEKTROINSTALLATØR
SVEND WIBORG
TLF. 143416
Miele vaske- og opvaskemaskine

14 53 00 **Nielsen Tage salgsafdeling og værksted** Skanderborgvej 107
14 05 80 — Tage arkitekt Hasselvej 6
14 14 40 — Thekla kontorass. V Kongevej 93
14 03 81 — Th. Bogø møbelpolst. Irisvej 15
14 32 29 — T Møller lagerchef Skovdalsvej 3
14 56 89 — V repræs. Kaj Munksvej 37
14 58 44 — V A maskinarbejder Vilh. Becksvej 13
14 15 78 — V G kørselsleder Midtagervej 5
14 01 26 — Valborg Regnar fru Vegavej 1
14 46 08 — Viggo bogtrykker Vermundsgade 17
14 69 41 — Viggo svejser Højdev. 9
14 62 69 — Vilh. fhv. møller Reventlowsvej 11
14 70 43 — V Ry lærer Kaj Munksvej 51
14 13 92 — W forv. Balagervej 1
14 12 44 — Zacher sekretær Lykkesholmsallé 26
14 02 52 Nikolaisen Ebba sekretær H C Ørstedsvej 9
14 61 51 Nilson Knud M chefrevisor Fredensgaardsvej 10
14 74 67 Nilsson Erik Vagner arbejdsmand Kongsgaardsvej 7
14 17 33 Ning Herreds Politistation Kongevej 45
14 36 77 Nissen E F handelsmd. Kaj Munksvej 40
14 68 19 — E Møller ingeniør Terp Skovvej 56
14 15 96 Nissen-Jørgensen O fabrikant Vegavej 32
14 00 43 Noersgaard H guldsmed Carl Jensensvej 21
14 17 99 Nogradi Tibor tegnestuechef Kaj Munksvej 16
14 08 20 Norby B dir. Morbærvej 4
14 34 11 — H prokurist Merkurvej 11
14 10 66 Nordendahl Arne købmd. Rosenvangsalle 75
14 00 59 Nordenhof H musiker Uraniavej 19
14 47 69 — J pianist Ø Allé 46
14 18 38 Nordisk Margarinefabrik Oplag Vermundsg. 21
14 25 00 — Textiltrykkeri fabriken Bjørnholmsallé
14 63 05 Norman Andersen Vilh. Becksvej 94
14 49 80 Nova Salon P Slothsvej 29
14 17 00 Nuffield Traktorer Rudolfgaardsvej 13
14 02 91 Nygaard A lektor Rolfsgade 23
14 71 73 — B repræs. Søndervangen 54
14 52 70 — H salgschef Bækvej 14
14 44 36 — J J Bech forf. Kongsgaardsvej 3
14 14 59 — K statseksam. ejendomsmægler Viemosevej 4
14 42 38 — Knud Uffe major Kaj Munksvej 54
14 08 85 — N værktøjsm. Saturnvej 7
14 47 43 — Osvald K vicevært Kaj Munksvej 54
14 30 77 Nyvang Anker sognepræst Rosenvangsallé 82 hverd. 12-13 undt. mand., fred. till. 18-19
14 41 89 Næsborg Gunnar overbetj. Neptunvej 19
14 00 66 Nørgaard Aage købmd. Ormslevvej 69
14 30 36 — E boghandler Rosenholmsallé 18
14 74 82 — G farvehdl. Birkedalsvej 7
14 38 88 — Johs. købmand Holme Møllevej 18

Birkefeldt
— midt i byens hjerte
Tlf. 14 17 57
Frugt, grønt, dybfrost, konserves

HANDELSBANKEN
- altid med i billedet

O

Jens Ole THOMSEN
RADIO & TV TLF. 14 74 24
Autoriseret forhandler

14 16 07 **O.K.-Renseriet**
Grundtvigsvej 7
14 45 59 Obel Dagmar fru
Neptunvej 46
14 16 25 O.B.S. Konfektion Skolev. 8
14 63 08 Okkerstrøm Benny V tjen.
Kaj Munksvej 34
14 39 52 — K tjener Uffesvej 7
14 34 20 Oldenburg P advokat
Jupitervej 3
14 45 93 Olesen Aa Lund
maskinarbejder
Krabbesholmsallé 12
14 76 04 — Aa Winther repræs.
Øster Allé 39
14 68 20 — Arne Steen arkitekt
Vilh. Becksvej 59
14 08 41 — C E underdir.
H C Ørstedsvej 30
14 16 22 — Chr. frisørm.
Kongevej 18
14 43 21 — E civiling.
Jyllandsallé 134
14 48 50 — Emil maskinarb.
Dansgade 8
14 11 86 **Olesen E bagermester**
Kongevej 25
14 05 16 — G blomsterhdl.
Helgesgade 15
14 39 95 — G Thunø kaptajn
Lyravej 1
14 39 22 — G repræs.
Bernstorffsvej 79
14 11 07 — H viceskoleinspkt.
Horsensvej 14
14 15 73 — H A maskinass.
Reventlowsvej 41
14 69 45 — H J postkontrl.
Kaj Munksvej 40
14 69 57 — Ingemann gdr.
Norringholmvej
14 32 58 — J E repræs.
Ormslevvej 53
14 01 64 Olesen J Angelbo fru
Haraldsgade 4
14 43 43 — J bankass. Nordbyv. 45
14 72 76 — John blikkenslagerm.
Haraldsgade 17
14 72 94 — L H bagerm.
Fredensvej 8
14 41 45 — L advokat Atlasvej 13
14 56 75 — O rentier Skovdalsv. 9
14 69 72 — P F Harpøth repræs.
Moltkesvej 13
14 51 73 — R B overtrafikassist.
Skjoldsgade 14
14 04 56 — R S statsaut. vejer og
maaler Hasselvej 7
14 46 00 Olsen's Aage kedel- og
maskinfabrik
Vestergaardsvej 26
14 16 34 Olsen Aa. smedem.
Ormslevvej 51
14 02 38 — A professor dr. med.
Helgesgade 17
14 59 57 — Agnes fru
Kaj Munksvej 43
14 50 24 — C E traktorf.
Kongevej 42
14 40 50 — C Richard prokurist
HD Langtoftevej 33
14 15 43 — H budcentral
Skanderborgvej 136
14 38 90 — H J blikkenslagerm.
Vegavej 25
14 09 43 — J H V pens.
lokomotivfører
Holme Møllev. 26
14 31 51 — Johan forv.
P Slothsvej 17
14 28 61 — K E ingeniør
Jupitervej 5
14 67 23 — K Skovfoged revisor-
ass. Moltkesvej 13
14 63 97 — Leif chauffør
Damagervej 5
14 04 63 — Mary & J Ernst fhv.
radioinsp.
Bernstorffsvej 81
14 19 17 — Paul bogb.mester
Helgesgade 13
14 67 20 — R E servitrice
Vilh. Becksvej 95

Viby Kødforsyning **Tlf. 14 11 45**
— midt i byens hjerte

AUTORISERET ELEKTROINSTALLATØR
SVEND VIBORG TLF. 14 34 16
Hotpoint opvaske-maskine

14 70 91 Olsen Sonja og Ole Vilh. Becksvej 73
14 32 49 — V ingeniør M. af I. V. Kongevej 40
14 78 61 — Herløv Preben, Stampesvej 7
14 73 11 Ora Service J Juulsvej
14 70 75 **Ora Service** Ormslevvej 40-44
14 41 65 Ortotherm A/S Terp Skovvej 56
14 11 06 Ost og Æglageret Vilh. Becksvej 96
14 59 67 Oschätzchen F Spicavej 31
14 58 35 Ottosen Karl Otto trafik-kontr. Ormslevvej 52
14 29 45 Ottzen H disponent Vestergaardsvej 31
14 02 59 — O H lokomotivf. Vermundsgade 12
14 42 48 Ougaard T civiling. Siriusvej 4
14 36 01 Oustrup B tømrerm. Jupitervej 9
14 20 45 Overgaard Erik W kok Kaj Munksvej 25
14 48 87 — Ivar kontorchef Capellavej 22
14 19 44 — S A ing. Morbærvej 15
14 38 78 — V driftsleder Byvangsallé 8

P
Jens Ole THOMSEN
RADIO & TV TLF. 14 74 24
Autoriseret forhandler

14 11 83 Paaske Sørensen fru Ellen Toftagervej 1
14 00 26 Palnov G arkivar Regnersgade 14
14 01 81 Paludan J bankfuldm. Vilh. Becksvej 46
14 42 66 Panser-Ringen gummifabr. Bjørnholmsallé
14 38 56 Parfumeri Klyhn Torvet 4
14 07 62 Parkkiosken Ormslevv. 23
14 18 87 Parst W fuldm. Frodesg. 3
14 47 09 Paulev P læge Holme Møllevej 19
14 03 29 Paulin P kriminaloverbetj. Capellavej 26
14 04 27 Paulsen Chr. Driftschef Ormslevvej 43
14 58 89 Pedersen Aa. vinduespol. N Bohrsvej 28
14 25 68 — Aa forpagter Nicolaigaarden
14 57 43 — Aa Vuust konsulent Vidtskuevej 21
14 35 02 — A købmd. Irisvej 23
14 01 97 — A pastor Rosenvangsallé 20
14 55 99 — A E snedkerm. Ormslevvej 58
14 71 64 — A H kontorass. Bjørnholmsallé 11
14 01 78 — Adler fru Magnoliav. 37
14 40 07 — Arne socialrådg. Neptunvej 56
14 02 77 — A Pilgaard landssekr. Rosenvangsallé 35
14 31 17 — brdr. maskinfabr. Horsensvej 30
14 30 67 — B telefonovermek. Fredensgaardsvej 26
14 50 15 — B glassl. Vangen 3
14 68 77 — Børge mekn. Capellavej 22
14 06 95 — C kranf. Kaj Munksvej 62
14 06 75 — C montør Vegavej 11
14 48 86 — C J typograf Ormslevvej 39
14 49 87 — C Arvad overtold-kontr. N Bohrsvej 9a
14 77 85 — Carlo maskinarb. Gl. Horsensvej 18
14 01 50 — Carlo overkontrl. Nordbyvej 25
14 74 72 — Eigil redaktør Bjørnholmsallé 19
14 38 16 — Ellen Haack sund-hedspl. 7,30—8,30 Kaj Munksvej 10
14 11 39 — Erna damefrisør Horsensvej 10

Birkefeldt
— midt i byens hjerte
Tlf. 14 17 57
Frugt, grønt, dybfrost, konserves

HANDELSBANKEN
- altid med i billedet

14 54 57 Pedersen E Kvist fabr. privatb. Rosenvangsallé 125
14 03 58 — E Møller tømrerm. Brinken 1
14 43 09 — Frida pens. lærerinde Vestergaardsvej 33
14 72 65 — Frits A konsulent Reventlowsvej 38
14 13 44 **Pedersen Frode konstruktør entreprenør** Kongevej 71
14 12 31 — G H chauffør Balagervej 33
14 36 48 **Pedersen G blikkenslagerm.** aut. gas- og vandm. Uffevej 14
14 03 67 — H Magnoliavej 10
14 37 68 — H ingeniør Jupitervej 6
14 07 82 — H afd.leder Capellavej 41
14 53 61 — H repræs. Risdalsv. 12
14 40 00 — H værktøjsgross. Ormslevvej 68
14 44 54 — H Chr. Aa vognf. Holme Møllevej 26
14 20 93 — Helge ingeniør Højgaardsvej 7
14 39 19 — H repræs. P Slothsvej 32
14 10 46 **Pedersen H radiotekn. radio, fjernsyn** Kongevej 48
14 54 64 — H Bækager sparekasse-dir. Rosenholmsa. 9
14 28 71 — I skotøjshdl. Borgv. 3
14 09 82 — J snedkerm. Haraldsgade 27
14 14 16 — J snedkerm. Kongsgaardsvej 17
14 13 02 — J købmand Chr. d. X's Vej 89
14 04 48 — J C cand. pharm. Alphavej 19
14 12 59 — J C repræs. V Kongevej 57
14 18 47 — J J vognmand Kirkebakken 9
14 57 86 — J L konservator Høvænget 52
14 28 87 Pedersen Jonna kontorass. Uranievej 8
14 70 45 — Jørgen amanuensis cand. merc. Føniksvej 6
14 01 61 — J Elert repræs. Kongevej 68
14 35 64 — J Fogh ingeniør Fredensgaardsvej 37
14 54 72 — Jens Hedegaard tømrer Vegavej 30
14 07 46 — J Senius kasserer Høvænget 34
14 45 80 — J Torp repræs. Kaj Munksvej 68
14 57 82 — K planlægger Vilh. Becksvej 71
14 59 13 — K repræs. Kaj Munksvej 2
14 56 41 — K statsaut. revisor Vegavej 19
14 04 08 — K E maskinmester Rosenvangsallé 29a
14 42 34 — K H kommunelærer V Kongevej 37
14 67 88 — Kai Ingers frisørm. Vestergaardsvej 35
14 38 33 — K Grejs ekspedsekr. Uraniavej 1a
14 04 89 — K Riis Rolffsgade 3
14 47 13 — K Vilstrup afd.leder Bernstorffsvej 93
14 41 75 — Laurits V oliearb. Junovej 26
14 20 31 — Lili Lundstrøm fru Chr. d. X's Vej 69
14 27 74 — Lis viseforf. Kongevej 24
14 54 86 — Marie fru Ø Allé 49
14 00 34 — M murerm. H C Ørstedsvej 22
14 04 62 — M autohdl. Rosenvangsallé 117
14 73 79 — Mogens maskinm. Kaj Munksvej 26c
14 64 59 — M Storm fru Hasselvej 15
14 00 56 — N A fru Vermundsg. 9
14 48 01 — Niels pens. førstelærer Fredensvej 14

Viby Kødforsyning **Tlf. 14 11 45**
— midt i byens hjerte

AUTORISERET ELEKTROINSTALLATØR
SVEND VIBORG
TLF. 143416
Udvendige lamper

14 56 27 Pedersen N K ingeniør Terp Skovvej 107
14 18 43 — N P pakhusm. Kongevej 36
14 54 26 — N Ladegaard lektor Frodesgade 12
14 54 85 — Oda korresp. Kaj Munksvej 58
14 60 76 — Ove varmemester Langvadsvej 11
14 19 18 — O A Fuglsang akkvisitionschef Jyllandsallé 89
14 08 99 — P lærer V Kongevej 49
14 00 11 — P A værkstedschef Dansgade 2
14 59 50 — P E assistent Lindevej 29
14 10 94 — P N pens. politikomm. Kaj Munksvej 32
14 61 81 — R salgschef Saturnv. 14
14 18 19 — R C pens. stationsm. Risdalsvej 14
14 12 35 — R direktør Siriusvej 8
14 52 08 — Regnar fru Fredensvej 18
14 16 51 — S fru Birkedalsvej 19
14 06 36 — S N fru Gormsgade 12
14 46 78 — Sv. Aa. trafikassist. Plutovej 1
14 16 82 — Sv. Aa. slagterm. Ormslevvej 121
14 56 46 — V M direktør Merkurvej 8
14 49 76 — V bestyrer Nordbyvej 63a
14 15 31 — Vagn murer- og entreprenør A/S Rugholmvej
14 75 91 — V Langsted toldass. Holme Møllevej 27
14 32 06 — Willy centralmek. Holme Møllevej 26
14 58 38 — -Egesbæk G kontorchef Spicavej 30
14 08 32 Perregaard H lektor cand. mag. Polluxvej 6
14 15 70 Persson J K murersv. Gormsgade 7
14 34 29 Persson K E tømrerm. Jyllandsallé 91
14 02 23 Petersen Aage fabrikant C Jensens Vej 23
14 75 19 — Aage formd. Monradsv. 1
14 14 42 — A H pensionist Højgaardsvej 3
14 40 98 — Alb. E. handelsrejs. Kaj Munksvej 29
14 11 78 — Alfr. konfekturehdl. V Kongevej 11
14 04 29 — Anna Uraniavej 13
14 76 27 — Anna fru Junovej 5
14 26 22 — Arne fhv. sogneraadsformd. Viby Torv 4
14 00 24 — Arne tømrerm. Markvangen
14 53 58 — A Bjerre tandlæge Saturnvej 4
14 36 72 — B Ormslevvej 50
14 54 60 — B repræs. V Kongev. 38
14 63 84 — B trafikassist. Holme Møllevej 30
14 34 87 — C M K Overbetjent Balagervej 23
14 48 93 — C O M Holme Møllevej 36
14 67 59 — C Holm pølseforhdl. Uffesvej 8
14 49 91 — Dorthe Johanne fru Ormslevvej 60
14 14 66 — E repræs. Fredensgaardsvej 29
14 04 57 — Egon E fabr. Ø Allé 42
14 41 77 — E møbelfabr. Engtoften
14 77 79 — Erik malerm. Søndervangen 40
14 13 06 — F tegner P Slothsv. 11
14 10 08 — F fhv. bestyrer Holme Møllevej 33
14 28 97 — F købm. Helgesgade 19
14 50 32 — F J fru Rosenvangsallé 6
14 16 73 — F Hjortlund Balagervej 51
14 01 67 — Flemming repræs. Holme Møllevej 16
14 51 98 — G Spicavej 13
14 63 60 — G Blach direktør Skolevej 22

Birkefeldt
— midt i byens hjerte
Tlf. 14 17 57
Frugt, grønt, dybfrost, konserves

HANDELSBANKEN
- altid med i billedet

14 19 79 Petersen H lærer
Balagervej 75
14 34 82 — H V murer Irisvej 32
14 11 73 — H Elkjær premierløjtn.
Holme Møllevej 33
14 57 73 — J H autolakerer
Reventlowsvej 6
14 29 98 — J P forretningsfører
Terp Skovvej 71
14 48 36 — J V maskinarbejder
Chr. d. X's Vej 92
14 50 82 — Johanne E fru
Kastanievej 30
14 73 18 — Julie fru Øster Allé 53
14 52 21 — Jørgen repræs.
Stenkildevej 12
14 22 73 — Jørgine frk. og fru
Jenny Knudsen
Holme Møllevej 32
14 61 44 — Knud ejendomsinsp.
Byvangsallé 28
14 15 85 — K Bank ing. M. af I.
Løvensholmsallé 3
14 58 00 — K Eske fru
V Kongevej 40
14 53 52 — K Fisker assistent
Bernstorffsvej 85
14 49 39 — K W repræs.
Capellavej 3
14 08 00 — Lars M
Holme Møllevej 45
14 07 00 — L udd. Viby Brugsf.
Kongevej 18
14 51 29 — M fhv. mølleejer
Helgesgade 12
14 34 83 — Oda frk. Solvangsv. 15
14 76 08 — Ole Just mekn.
Holme Møllevej 45
14 47 25 — Osvald maskinm.
Fredensgaardsvej 32
14 02 35 — P vognmand
N Bohrsvej 14
14 14 32 — P A kasserer
Stenkildevej 4
14 45 74 — Paul møbelfabrikant
Espegaardsvej 14
14 56 40 — P M gartner
Gl. Horsensvej
14 14 57 — P S Horsensvej 18
14 13 16 — Rudolf V Kongevej 83
14 61 02 Petersen S B R chauffør
Svendsgade 5
14 17 96 — S faktor Langvadsvej 1
14 45 84 — T møbelhdl.
P Slotsvej 5
14 23 69 — T Elkjær lærer
Balagervej 60
14 45 34 — T Risom lokomotivf.
Høskovvej 22
14 10 27 — V glarm. V Kongevej 26
14 31 71 — V grosserer
Kaj Munksvej 54
14 02 10 — V slagterm. Hasselv. 12
14 00 06 — V B repræs.
Helgesgade 8
14 20 52 — Vagn værkstedsarb.
Holme Møllevej 42
14 48 12 Philipson L P apoteker
Vegavej 7a
14 20 62 Pilgaard Ella tandlæge
V Kongevej 27
14 13 30 — Sv arkitekt Kongev. 54
14 76 28 Pind Dagny bogholderske
Horsensvej 13
14 08 12 Pinstrup Sv.
viceskoleinspektør
Fredensgaardsvej 4
14 11 63 Plante-Exporten
Vestergaardsvej 35
v. Gustav Rasmussen
14 56 90 Platz H bankassist.
Junovej 16
14 18 37 Posin Herman skræderm.
Kaj Munksvej 25
14 17 33 Politistationen i Viby
Kongevej 45
Ordenspolitiet:
Døgnvagt
Paskontoret: Hverdage
9-16, torsdag 9-17,30
Lørdag lukket
14 17 33 — Kriminalpolitiet:
Kontortid 9—17
Lørdag 9-12
14 32 26 Porsgaard Corna fru
Vermundsgade 10
14 37 50 Posselt O overværkfører
Lykkesholmsallé 53
14 54 97 Post N J indkøbsass.
Vegavej 16

Viby Kødforsyning **Tlf. 14 11 45**
— midt i byens hjerte

AUTORISERET ELEKTROINSTALLATØR
SVEND VIBORG
TLF. 14 34 16
Brødristere
Stort udvalg

14 10 50 Post-Pedersen Erik ing. Vestavej 12
14 12 10 Postekspeditionen i Viby Kongevej 32 Mand.—fred. 9—12,30 14,30—17,30. lørdag 9—12
14 04 44 — — Postindleveringssted Skanderborgvej 117
14 69 39 Poulsen Aase kontorass. K Munksvej 8
14 61 70 — s autoværksted Gormsgade 18
14 29 54 — B malerm. Birkedalsvej 19 Værksted: Fredensvej 18
14 38 06 — B Løager overmekn. Terp Skovvej 88
14 71 54 — Børge overbetj. Byvangsallé 20
14 38 69 — Ejner Maler Gemmav. 6
14 15 37 — E fodpl. Fredensv. 10[1]
14 61 82 — E F politibetj. Grundtvigsvej 24
14 68 39 — Freddy fabriksarb. Vestergaardsvej 19
14 07 21 — Frode børstefbkt. Rosenvangsallé 5
14 53 85 — H automatservice Thyrasgade 10
14 60 96 — H Kaldahl orlogskapt. Vegavej 7
14 02 96 — Jens bagermester Rosenvangsallé 37
14 24 62 — Jensine M fru Grundtvigsvej 12
14 09 42 — Jørgen repræs. Lykkesholmsallé 68
14 39 67 — K maskinarb. Ormslevvej 114
14 28 20 — K Sandberg direktør Føniksvej 3
14 07 02 — M sekretær Dansgade 6
14 10 54 — P malerm. Viemosev. 14
14 19 54 - 14 29 54 — P & Sønner malerfirma Ormslevvej 65 Værkst. Fredensv. 18
14 09 35 Poulsen P A vognmand Regnersgade 6
14 16 57 — P E lokomotivfyrb. Bernstorffsvej 31
14 38 34 — R afd.leder Hasselv. 11
14 19 54 — R malerm. Ormslevvej 65 Værkst. Fredensv. 18
14 15 71 — W ing. M af I. Ormslevvej 29
14 63 40 Povlsen Povl R befragter Frederiksholmsv. 15
14 02 40 Prang F konstruktør Skolevej 24
14 18 70 — J kasserer Ø Alle 49[1]
14 30 35 — T blikkensl. Bækvej 5
14 39 08 Primdal Aksel blomsterhandler Kongevej 20
14 18 11 Privatbanken Viby afd.
14 14 50 Purity Vaskemaskine Co. Rosenholmsalle 7
14 77 11 Purups Grafiske Hus A/S Gunnar Clausensv. 3
14 40 20 Pyré Salon Reventlowsvej 18

Q
Jens Ole THOMSEN
RADIO & TV TLF. 14 74 24
Autoriseret forhandler

14 49 64 Quottrup K B H snedkerm. V Kongevej 33
14 34 73 Qvistgaard R fuldmægtig civiløkonom H.D. Ormslevvej 69

R
Jens Ole THOMSEN
RADIO & TV TLF. 14 74 24
Autoriseret forhandler

14 79 30 Raabjerg Kai repræs. Bernstorffsvej 22
14 27 65 **Rachelle Tricotage** butikstorv V Becksv. 89

Birkefeldt
— midt i byens hjerte
Tlf. 14 17 57
Frugt, grønt, dybfrost, konserves

HANDELSBANKEN
- altid med i billedet

14 61 14 Radikale Venstreforening Den Kaj Munksvej 45
14 72 56 Raffnsøe Agnete rengøringsass. Vestergrdsvej 27
14 53 66 Rahbek Willy underdir. Damagervej 9
14 62 36 Ramsing E M Finmek. Rosenvangsallé 18
14 53 50 Ramvold Viggo præst (Det danske Missionsforb.) Vilh. Becksvej 86
14 40 60 Randa Willy lagerforvalt. Stenkildevej 16
14 19 84 Rantov B Capellavej 39
14 14 87 Rasborg H C lærer V Kongevej 43
14 40 57 Rasmussen Aa direktør Jupitervej 11
14 75 85 — Aa. tagdækker Reventlowsvej 21
14 67 29 — A Montør V Kongev. 87
14 64 02 — Albert tømrer Svendsgade 2
14 21 28 — A K V overpolitibetj. Kongevej 62
14 65 25 — A M fru Brorsonsv. 2a
14 40 19 — Anna Juul fru Kaj Munksvej 25
14 19 98 — Asta fru Skolevej 10
14 23 01 — A Ploug fru Birkedalsvej 1
14 18 33 — B overbetj. Byvangsallé 22
14 35 62 — B C A smedem. Damagervej 29
14 69 63 — B servicemek. Norringsholmsvej 5
14 57 58 — Bjørn Gang filialbest. Magnolievej 3
14 02 66 — Børge prokurist Carl Jensensvej 13
14 04 66 — C tømrerm. Kaj Munksvej 38
14 27 75 — C A købmand privat: Uffesvej 19
14 04 65 — Chr. salgschauffør Skjoldsgade 9
14 10 85 **Rasmussen Chr. slagterm.** Horsensvej 1
14 55 77 Rasmussen Egon varmem. Stampesvej 17
14 33 50 — Egon smed Byvangsallé 10
14 42 70 — Ejner repræs. V Kongevej 36
14 19 49 **Rasmussen E J møbelpolst.** Kongevej 19
14 74 01 — Frede malerm. Holme Møllevej 10
14 09 37 — Fr. E Lundbeck murer Chr. d. X's Vej 28
14 78 38 — Gunner tømrerm. N Bohrsvej 11
14 40 84 — Gerda Gang frk. Vilh. Becksvej 95
14 49 53 — G Sandemann cand. mag. Neptunvej 4
14 06 78 — H disp. Vermundsg. 20
14 10 84 — H cykelhandler Bernstorffsvej 5
14 13 28 — Hans B gartner Skovvang Høskovv.
14 12 26 — H C hypotheksforeningskasserer Kildevangsallé 5
14 50 62 — H C Skomagerm. Horsensvej 7
14 28 89 — H C kontorchef Carl Jensensvej 3
14 50 01 — H J specialarb. Stenkildevej 23
14 39 40 — H O assist. Capellav. 11
14 77 48 — Henry kontorchef Søndervangen 41
14 71 46 — Heine Mølgaard møbelhandl. Ormslevv. 124
14 16 07 — H Schreiber renseriejer Grundtvigsvej 7
14 45 70 — H Wolf cand. oecon. Vilh. Becksvej 37
14 17 63 — I socialinspektør Terp Skovvej 8
14 05 20 — I C B skræderm. Edisonsvej 24
14 31 14 — J assistent Espegaardsvej 6
14 11 64 — J fru Kaj Munksvej 68
14 35 88 — John forv. Kaj Munksvej 66

Viby Kødforsyning **Tlf. 14 11 45**
— midt i byens hjerte

AUTORISERET ELEKTROINSTALLATØR
SVEND VIBORG
TLF. 14 34 16
Deres el-installatør

14 70 53 Rasmussen Just P banearb. Neptunvej 68
14 34 56 — J Grosen Carl Jensensvej 19
14 50 50 — K fabr. Chr. d. X's Vej 96
14 17 41 — Kaj overmontør Lindevej 9
14 68 89 — Knud lærer Kaj Munksvej 41
14 52 33 — K Reiner repræs. Spicavej 5
14 63 04 — L underforvalter Kaj Munksvej 40
14 75 42 — N E direktør Fredensgaardsvej 8
14 72 91 — Niels J Kongevej 51
14 41 68 — N Bredahl forv. Ormslevvej 67
14 70 42 — Ole købmand Neptunvej 40
14 74 00 — P Boyen købmand Markvangen 3
14 74 47 — P C konsulent Holme Møllevej 19
14 13 21 — P H maskinm. Kongsgaardsvej 9
14 09 65 — P T arkitekt Kongev. 2
14 07 22 **Rasmussen P & Co. vognm.** Rosenvangsallé 32
14 09 35 — — P A Poulsen Priv.: Regnersg. 6
14 64 33 — Poul driftsingeniør Krabbesholmsallé 3
14 12 13 — R hovedrevisor Vilh. Becksvej 20
14 13 49 — Ruth fru Merkurvej 7
14 19 96 — Rs L gdr. Skovlundgaard
14 10 72 — Rs. Jensen lægdsmand Kongevej 49
14 11 79 — Ruth Yde fru Kirkebakken 7
14 49 13 — Sv Aa vognf. Niels Bohrsvej 8
14 46 79 — S Bech Horsensvej 30
14 72 95 — S Søndergaard planlægningschef V Kongevej 47
14 51 68 Rasmussen S Winther lærer Vegavej 26
14 14 86 — T stud. mag. Kaj Munksvej 34
14 58 99 — T maskinarb. Hasselvej 10
14 58 81 — Vald. blikkensl. Vilh. Becksvej 61
14 16 60 — V afdelingsleder Ormslevvej 96
14 14 38 — V bankfuldm. Christiansholmsvej 3
14 14 07 — V R smedem. J Juulsvej 6
14 75 07 — — priv.: Kongevej 65
14 16 96 — W politiassist. Ormslevvej 109
14 59 27 — Ø Vestergaardsvej 31
14 74 30 Rathcke Gyda damefrisør Niels Bohrsvej 12
14 10 22 Raundahl J T gdr. Abildgaard
14 11 31 — Ole ingeniør M. af I. Spicavej 35
14 00 23 Ravn Holger distriktschef Rosenholmsallé 14
14 41 54 Record-Vask Kirkestr. 3
14 59 06 Record-Vask Holme Møllevej 6
14 73 80 Red Barnets fritidshjem Holme Møllevej 23
14 59 35 Red Barnets halvdagsbørnehave Kaj Munksvej 49
14 76 42 Reerslev Jørgen Fog, Søndervangen 50
14 16 25 Reif O J skrædderm. Skolevej 8
14 66 33 Reimers Otto overmekn. Lykkesholmsallé 58
14 40 20 Rekly M fru damefrisør Reventlowsvej 18
14 40 20 — O urmager Reventlowsvej 18
14 65 00 Renault Centrum Skanderborgv. 108-114
14 74 79 Rennison I L repræs. Nordbyvej 49
14 02 75 Rich. Aa & Søn kem. tekn. fabrik Ø Allé 2

Birkefeldt
— midt i byens hjerte
Tlf. 14 17 57
Frugt, grønt, dybfrost, konserves

HANDELSBANKEN
- altid med i billedet

14 10 23 Richter F A overing. cand. polyt. Vilh. Becksvej 28
14 73 15 Riemann Birte tandlæge Kaj Munksvej 26b
14 01 46 Riis J kommunel. Vegavej 35
14 41 78 Riiskjær E provisor Ormslevvej 29
14 38 74 Ripa E P politiassistent Høvænget 14
14 69 38 Risbjerg J S tandlæge Kildevangsallé 2
14 11 44 Rishøj A brændselsforr. Dunhammervej 1
14 16 24 Robdrup P Ormslevvej 8
14 61 11 **Roding E autoforhdl.** Damagervej 22
14 52 01 Rudholm Jensen H repr. Øster Allé 36
14 46 07 Rodkjær E J civiling. M. af I. C Jensensv. 4
14 65 49 — E J kontorassistent Nordbyvej 39
14 50 56 — Marie Carl Jensensv. 4
14 76 26 Roest Preben maskinm. Høvænget 21
14 03 80 Rohbrandt H kriminalass. Morbærvej 7
14 03 60 Rohde Chr. C murerm. Chr. d. X's Vej 62
14 02 60 — C murerm. Espegaardsvej 19
14 40 54 — F S fhv. købmand Vilh. Becksvej 75
14 06 26 — J tømrerm. værksted: Chr. d. X's Vej 62
14 05 34 — — Privat: Chr. d. X's Vej 60
14 14 64 — Jonna fru Kaj Munksvej 4
14 51 23 Rolfing R forretningsf. Bernstorffsvej 50
14 43 75 Ros F M telegrafass. P Helgesensvej 19
14 24 83 Rosenbech V lærer Niels Bohrsvej 25
14 35 63 Rosenstand Elsa og Edmund Viby Højvej 2
14 45 88 Rosenvang Tapet- og Farvehandel butiksh. Vilh. Becksvej 87
14 01 75 Rosenvangskolen, Stadsskoleinspektøren (kontortid 12—13)
14 03 22 — lærerværelset i bygning A
14 30 78 — lærerværelset i bygning B
14 06 13 — viceinsp. Poul E Lund
14 30 78 — viceinsp. H Christensen
14 06 13 — skolebetjenten
14 07 92 — skoletandklinikken
14 07 92 — skolelægen
14 75 71 Rosholm Eigil centralmek. Holme Møllevej 29
14 10 70 Rou Jensen Aage direktionssekretær Midtagervej 2
14 12 79 Roulund Jensen B driftsbest. Kongevej 41
14 44 35 Rowan fiskestangfabrik Haraldsgade 19
14 59 71 Ruders M fru Ø Allé 41
14 62 05 — Palle guldsmed Damtoften 10
14 63 58 Rugholm T provst Rosenvangsallé 84
14 29 25 Runge-Lund R inspektør Jyllandsallé 155
14 42 40 Ruskindsspecialisten Jyllandsallé 82
14 03 09 Rygaard A togfører Skjoldsgade 13
14 48 38 — G snedkerm. Rosenvangsallé 45
14 10 42 — J møbelfabrikant Rosenvangsallé 50
14 69 05 Rysgaard Hans prokurist Moltkesvej 3
14 33 32 Rytter Bent Merkurvej 10
14 47 85 — Th kedelpasser Risdalsvej 16
14 42 25 Røhl Einar disponent Rosenvangsallé 110
14 60 07 Rømer H B børnehavelærerinde Regnersg. 3

Viby Kødforsyning **Tlf. 14 11 45**
— midt i byens hjerte

AUTORISERET ELEKTROINSTALLATØR
SVEND WIBORG
TLF. 14 34 16
Højfjeldssole

14 30 73 Rømer Karen apoteker Hans Tausensvej 20
14 03 18 Rømhild C E arkivar Rosenvangsallé 36
14 17 64 Rønn Ernst civiloverbetj. Frederiksholmsvej 29
14 71 50 Rønne-Hansen E Holme Møllevej 15
14 44 42 - 14 13 99 Rønnow H automobilforhandler hj. af Chr. d. X's Vej og Balagervej 22
14 09 18 Rørbech P lærer Spicavej 23

S
Jens Olsen THOMSEN
RADIO & TV TLF. 14 74 24
Autoriseret forhandler

14 64 44 Sabrine Modeller A/S Engtoften 5
14 14 61 Sabroe Selvbetjening Stampesvej 23 omstilling til privat Stampesvej 27
14 52 85 Sahlertz H J boghdl. Holme Møllevej 6
14 52 35 Sallerup H ingeniør Langtoftevej 29
14 10 60 Salomonsen E skoleinsp. Vestergaardskolen Skolevej
14 57 24 Sams Vinduespolering Birkedalsvej 6
14 07 83 Samuelsen H typograf Bernstorffsvej 65
14 62 08 Sandbeck Chr. repr. Kaj Munksvej 32
14 26 44 Sanders Flytte- og Møbeltransport Borgvej 5
14 15 58 Sarbæk R murerm. Øster Allé 12
14 44 93 Sauer Børge Ormslevv. 56
14 70 59 Sauerberg A Terp Skovv. 82
14 71 29 Schachenmann Katherina lærerinde frk. Dansgade 6
14 03 14 Schacht B prokurist Hasselvej 18
14 11 42 Schanheft Kongevej 89
14 29 57 Scheel M E sygepl. Edisonsvej 28
14 26 64 Schilling von Baron afdel.ing. cand. polyt. Orionsvej 10
14 09 74 Schindler H direktør Marconivej 4
14 17 85 Schleicher C E maskinm. Chr. d. X's Vej 64
14 42 29 Schlægel W bankass. Kildevangsallé 11
14 58 74 Schläger V Rosenvangsallé 16
14 10 58 Schmidt A travtræner Kaj Munksvej 48
14 56 36 — A Ebbesen krim.overbetj. Birkedalsvej 15
14 12 84 — Esther J fru P Slothsvej 18
14 63 06 — Frode ingeniør Carinavej 16
14 14 50 — H fabr. Rosenholmsallé 7
14 17 44 — J K arkitekt Balagervej 7
14 70 48 — John ing. Vilh. Becksvej 73
14 11 26 — L C godsinspektør Balagervej 56
14 55 40 — V G driftschef Vegavej 46
14 58 98 Schneider H lærer Stampesvej 8
14 48 48 — V salgschef Saturnv. 16
14 02 94 Schnell Witha Holme Møllevej 12
14 67 43 Schou J K ing. M. af I. Hans Tausensvej 25
14 34 69 — Niels civiling. Stampesvej 14
14 45 41 — Vagner inspektør Kaj Munksvej 14
14 07 71 Schou-Pedersen K E civiling. Merkurvej 4

Birkefeldt
— midt i byens hjerte
Tlf. 14 17 57
Frugt, grønt, dybfrost, konserves

HANDELSBANKEN
- altid med i billedet

14 48 96 Schouby Jørgen stud. jur. Holme Møllevej 22
14 10 03 Schougaard Gudrun fru Kongevej 91
14 74 16 Schousen E kontorass. H C Ørstedsvej 3a
14 01 01 Schrøder A overtelefonm. Hostrupvej 5
14 16 86 — E viceskoleinsp. Hans Tausensvej 11
14 41 62 — Frede prokurist Hasselvej 4
14 75 39 — P Terp Skovvej 56
14 48 98 — Svend Smidt musiker Kaj Munksvej 10
14 46 37 — T bogh. Helgesgade 6
14 10 26 — T Morville advokat Viby Torv 4—6
14 67 27 Schrøeder Max socialraadg. Neptunvej 60
14 53 34 Schwert Lis lærerinde Fredensgaardsvej 35
14 53 34 — G maskining. Fredensgaardsvej 35
14 01 54 Schønemann Th Helgesgade 6
14 36 99 Schøtt E civiling. Vald. Poulsensvej 4
14 77 00* Sct. Nicolauskilde Brøndanstalt Minerallvandsf. Rudolfgaardsvej
14 18 41 Secher E Rulleforretn. Langvadsvej 6
14 13 05 — T skotøjsfabrikant Viemosevej 9
14 35 07 Seidelin arkitekturmodell. Saturnvej 18
14 71 32 — S A/S Stampesvej 19
14 44 22 Seiersen Emil A Jydsk Papirvare A/S Enghavevej 20
14 00 69 Sejersen fru Ellehammervej 7
14 71 35 — L bankfuldm. (HD) Gernersvej 8
14 19 42 Sepstrup O krim.overbetj. Vegavej 42
14 65 06 Severinsen B Krüger kons. Vestergaardsvej 16
14 00 91 Shell Service Station Skanderborgvej 123
14 05 84 Shell Service Station v. P E Brøndum Christensen Fredensv. Runddel 4
1405 18 Siesing Willy repræs. Carl Jensensvej 18
14 22 14 Sigsgaard E afdelingschef Jyllandsallé 120
14 71 18 Simonsen B. kontorass. Øster Allé 51
14 25 39 — B trafikkontrl. Vegavej 31
14 63 65 — Finn Both vognmd. Rørdamsvej 7
14 11 38 — K M rangerformd. Balagervej 44
14 46 66 — P fabr. Bjørnholmsallé 22
14 34 62 — Sv Aa lagerarb. Uffesvej 9
14 73 75 Sindal E Skolevej 20
14 74 19 Sindberg Erik overassist. Holme Møllevej 39
14 17 21 Sinding og Knudsen opl.pl. Bjørnholmsa. 2
14 57 75 Skak-Nielsen E Atlasvej 4
14 70 85 Skall Orla Bjærggaard konstr. Irisvej 11
14 75 00* Skandinavisk Motor Co. Aarhus A/S værksteder reservedelslager salg G Clausensvej
14 35 33 Skandinavisk Tobakskompagni A/S salgsafd. Bjørnholmsallé 22
14 78 13 Skibelund H arkitekt Skanderborgvej 110
14 53 78 Skjerk P typograf P Slothsvej 28
14 04 28 Skjødt W salgsinspektør Haraldsgade 35
14 10 51 Skjøttgaard fru Viby Torv 8
14 75 78 Skodborg V. prok. Rosenvangsallé 129
14 59 00 Skou Børge ing. Stenkildevej 16

Viby Kødforsyning **Tlf. 14 11 45**
— midt i byens hjerte

AUTORISERET ELEKTROINSTALLATØR
SVEND WIBORG
TLF. 14 34 16
Køkken-maskiner
Braun - Bosch

14 33 28 Skou E garagem. Brorsonsvej 13
14 06 14 — E direktør Atlasvej 12
14 56 86 — J A direktør Fredensgaardsvej 14
14 77 27 Skov Ejnar N boghdl. Dalv. 15
14 54 36 — M afdelingschef Kaj Munksvej 56
14 11 20 — J overlærer Bakkehuset Kirkebakken 4
14 40 01 — P E P oberstløjtn. Balagervej 59
14 03 34 — S J købmand Stenkildep. Ormslevv. 27
14 10 38 — Ulla fru Byvangsalle 26
14 20 06 Skovbjerg H vognmd. Irisvej 26
14 17 78 Skærbæk K Nielsen Løvenholmsallé 8
14 22 11 *Skøtt-Jensen K patenting. Reventlowsvej 50
14 13 45 Skaaning K vagtm. Stampesvej 24
14 07 36 Slemming Tove telefonistinde fru Capellavej 32
14 70 90 Smed Hans ingeniør Kaj Munksvej 34
14 10 75 — P M Jensen karetm. Kongevej 23
14 13 61 Snedstrup-Mogensen M overing. M. af I. Magnoliavej 20
14 73 56 Snorgaard Hans værkf. Nordbyvej 27
14 18 00 Sogneraadsfmd. kontor Viby Torv 2
14 56 20 Solgaard B E bankbest. Clausholmsallé 10
14 41 49 Sonne Carl R gartner Kaj Munksvej 36
14 49 68 — E tømrer Gernersvej 3
14 79 25 »Spar« Søndervangen
14 77 77 *Sparvath B ejendomshdl. Viemosevej 8
14 57 06 Spring Georg E A montør Kaj Munksvej 55
14 43 72 Sprogø K disponent Bygholmsallé 17
14 34 23 Sprogøe Kai Ormslevv. 43
14 77 88 Stadsvold Niels dyrlæge Viaduktvej
14 01 71 Stahl brdr. V Poulsensv. 7
14 53 87 — T tømrerm. Vestav. 10
14 19 38 Steen Mogens arkitekt M.A.A. Bøgevej 6
14 13 71 Steenbuch-Jensen I fru Byvangsallé 16
14 75 87 Steensen Hugo S. forv. Vilh. Becksvej 63
14 41 97 Steensen P gartner Bøgeskov Høv.
14 79 80 Steffens Bente fru Holme Møllevej 34
14 17 07 Steffensen Aage budcentr. Markvangen 8
14 14 62 — Andrea og E V Kongevej 67
14 52 60 — E typog. Ormslevvej 62
14 48 54 — Egenhardt overgartner Niels Bohrsvej 17
14 68 00 — Henning A/S damekonfektionsfabr., Aahavevej 5
14 00 65 — Ida frk. Haraldsgade 9
14 70 37 — Jonna kontorass. Vilh. Becksvej 101
14 16 29 — O kontorchef Enghavevej 4
14 08 09 — T repræs. Kaj Munksvej 56
14 60 45 Stegenborg C montør Kaj Munksvej 35
14 78 58 Stenbæk Elise journ. Moltkesvej 17
14 61 08 Stenholt Erik Overgaard lærer Kaj Munksv. 32
14 57 84 — G lærerinde V Kongevej 27
14 72 53 — Kirsten lærerinde Kaj Munksvej 42
14 47 21 Stiehler Erik Rosenholmsallé 15
14 12 32 Stilling forfatter af sange duplikering Regnersgade 19
14 00 45 Stoltze P prokur. Irisv. 16
14 02 85 Stoffregen B statsaut. revisor direktør Kastanievej 25

Birkefeldt
— midt i byens hjerte
Tlf. 14 17 57
Frugt, grønt, dybfrost, konserves

HANDELSBANKEN
- altid med i billedet

14 57 65 Storch Tove musikpæd. fru Lykkesholmsallé 4
14 53 62 Storkholm B kontorassist. Vilh. Becksvej 59
14 17 11 Stoustrup P dyrlæge Brinken 2
14 29 19 Stranddorf købmd. privat Espegaardsvej 11
14 06 11 Strange A direktør Rosenvangsallé 104
14 23 76 Stridsland Erik ing. M. af I. Grundtvigsv. 20
14 29 27 Striim O instrukt. (J.T.A.S.) Terp Skovvej 104
14 11 91 **Strøgets kolonial** Kongevej 30
14 77 13 Strøm Børge blikkenslagerm. Kaj Munksvej 52
14 00 02 Stub-Jørgensen forf. Lindevej 26
14 49 93 Styrk Rigmor G Kamp V' Kongevej 41
14 17 00 Støving + Toft Rudolfgaardsvej 13
14 12 91 Staael H bagerm. Monradsvej 13
14 16 03 Staahlnacke P inspektør Rosenvangsallé 138
14 03 76 Suaning C E skibsmaskinmest. Carl Jensensv. 19
14 16 62 Sundhedsplejerskerne for amtsraadskredsen 7½-8½ - ledende sundhedsplejerske Elna Nielsen Birkedalsv.5, træffes 14-15
14 38 16 — Ellen Haack Pedersen Kaj Munksvej 10
14 16 52 — Ruth W Thorsen Øster Allé 45
14 55 54 Surlan G overkontrl. Vestergaardsvej 29
14 07 34 Svalø Ewald formd. Ormslevvej 62
14 01 51 Svane K M Brunsensvej 3
14 01 51 — G musiklærerinde Bunsensvej 3
14 13 26 Svanø C E pens. overportør Vinkelhøj 6
14 13 40 Svejstrup C gartner Frydenlund
14 39 38 Svejstrup Erik gartner Bøgeskov Høv.
14 40 21 Svendlund,s H Stofdyr P Slothsvej 8
14 32 57 Svendsen E overbibliotek. Kongevej 76
14 37 60 — Erik havebrugskand. P Slothsvej 16
14 42 39 — Helga fru Damagerv. 7
14 76 52 — Inge-Lise statspr. musikpæd. Fredensvej 10
14 76 52 — K Lentz ing. M. af I. Fredensvej 10
14 41 94 — Marie Berling fru Øster Allé 65
14 23 95 — O murermester Vilh. Becksvej 32
14 54 23 — S montør Reventlowsvej 24
14 09 68 — Th. chauffør Lykkesholmsallé 76
14 72 84 — Torben Kronholm farver Spicavej 26
14 76 18 Svensson H Grundtvigsvej 11
14 57 57 — P H salgskons. Fredensgaardsvej 20
14 42 79 Svinding Thyra Vestergaardsvej 21
14 51 89 Svith H regnskabschef Stenkildevej 12
14 04 71 Søby A konsulent Bøgevej 11
14 27 65 Søegaard R og R trikotagehdl. Øster Allé 31
14 09 58 Søgaard J chauffør Grundtvigsvej 12
14 11 43 — M togf. Brorsonsvej 11
14 06 86 — S A snedkerm. Uffesvej 8
14 33 94 Søgaard-Hansen L lærer Uffesvej 17
14 47 37 Sølling Mogens salgskons. Kaj Munksvej 56

Viby Kødforsyning **Tlf. 14 11 45**
— midt i byens hjerte



SVEND VIBORG TLF. 14 34 16

Ballina køkkenmaskine

14 44 99 Søltoft K prokurist Lindevej 32
14 31 44 *Søndergaard A & Sønner I/S knallerter en gros Skanderborgvej 124-126
14 28 01 — B tandlæge Jupiterv. 8
14 04 50 — Chr. V fabr. Vilh. Becksvej 94
14 43 45 — Henry provisor Rolfsgade 8
14 15 92 — J P gartn. Enghavev. 1
14 31 66 — K fabrikant Merkurv. 2
14 68 47 — O kontorchef Nordbyvej 39
14 15 29 — Ole værkf. Vestergaardsvej 25
14 55 72 Sønnichsen Sv. E civiling. Regnersgade 9
14 41 93 Sørensen Aage konduktør Kirkestræde 1
14 03 37 — Aa. rammefabr. Regnersgade 8
14 42 35 — Aa R direktør Kaj Munksvej 18
14 00 30 — A entreprenør Uraniavej 9
14 40 13 — A K fru Stenkildev. 21
14 16 91 — A M Holme Møllevej 54
14 52 98 — Agnete musikpædagog Kaj Munksvej 54
14 60 70 — Alfred vinduespolerer Norringholm
14 13 39 — Andr. bogh. Bernstorffsvej 14
14 14 41 — Aug. vognmand Flintbjergvej 16
14 72 18 — A J Bredal forstander Gemmavej 3
14 73 17 — Agnete Dal amanuensis Saturnvej 8
14 19 30 — A Ellemose snedkerm. Kongevej 87
14 78 32 — A B Hjorth tømrer Capellavej 16
14 13 82 — A Meldgaard civiling. M. Ing. F. Capellavej 17
14 39 29 — A Vorning murerm. Vilh. Becksvej 64
14 10 36 Sørensen brdr. vognmd. Damagervej 27
14 12 90 — C gdr. Viby Vestergrd.
14 74 85 — Carsten tekn. Rosenvangsallé 139
14 03 84 — Chr. amtsrevisor Carl Jensensvej 2
14 07 39 — Chr. Lund fotohdl. Magnoliavej 29a
14 26 93 — C Stockholm malerm. Rosenvangsallé 48
14 37 55 — E direktør Krabbesholmsallé 17
14 11 46 — E fru Vinkelhøj 10
14 07 12 — E slagterm. Lindev. 25
14 09 26 — E C handelsgartner Rosenvangsallé 132
14 16 18 — E C tandlæge Viby Torv 4 9-12, 14-16, lørd. 9-12
14 37 18 — E C tandlæge Capellavej 18
14 06 85 — E H kontorbetjent Ormslevvej 35
14 39 70 — E P fiskehdl. Enghavevej 8
14 57 60 — Edith assistent fru Vestergaardsvej 33
14 10 56 — Ejv. tømrerm. Damtoften 18
14 42 08 — Elsa fru Fredensv. 16
14 72 36 — Emilie fru Vilh. Becksvej 95
14 01 15 — E Abild journ. og tegn. P Slothsvej 34
14 27 48 — E Bech mælkehandler H Tausensvej 18
14 19 68 — E Houmann Eksp.sekr. Uffesv. 14
14 61 84 — Flemming overserg. Frederiksholmsv. 19
14 76 67 — F S lokomotivf. Søndervangen 38
14 37 11 — G repræsentant H C Ørstedsvej 12
14 35 73 — G amtvejmd. Viemosevej 19
14 34 04 — Gerda damefrisør Kirkestræde 3
14 46 73 — H Taarnvej 1

Birkefeldt — midt i byens hjerte

Tlf. 14 17 57

Frugt, grønt, dybfrost, konserves

HANDELSBANKEN
- altid med i billedet

14 41 67 Sørensen H fabrikarb. H C Ørstedsvej 37
14 52 98 — H A E fhv. stationsforst. K Munksvej 54
14 03 77 — H H A oversignalm. Vestergaardsvej 29
14 67 70 — H V Holme Møllevej 54
14 66 81 — Hansine fru Nordbyvej 49
14 63 83 — Henning lærer Vilh. Becksvej 99
14 37 01 — Henning købmand Kongevej 58
14 03 97 — Halfdan Haugaard V Kongevej 22
14 10 68 — H Drews prok. H C Ørstedsvej 39
14 11 71 — H Svoger frk damefris. V Kongevej 26
14 77 02 — H Wagner tømrer Kaj Munksvej 28b
14 15 14 — Irma kontorass. Horsensvej 25
14 44 15 — I Villefrance vognmd. V Kongevej 45
14 51 52 — J S H automek. Kaj Munksvej 62
14 54 14 — J Hedegaard fuldmægt. Neptunvej 64
14 16 84 — Johanne & Kingo pensionatsejere Mellemvej 1
14 17 56 — K Skolevej 16
14 13 73 — K malermester Birkedalsvej 21
14 59 56 — K vejformd. Haraldsgade 11
14 59 91 — K A maskining. Langtoftevej 20
14 44 57 — K og B K Munksvej 20
14 65 67 — K E centralmek. Nordbyvej 35
14 24 11 — K M Bering Ø Allé 37
14 53 84 — Kathrine Bonne fru Horsensvej 7
14 43 42 — Kr. amtsvejassistent Edisonsvej 4
14 62 20 — K Lund repræs. Ormslevvej 33
14 14 88 — Sørensen K Lykke depotforvalter Møgelmosevej 7
14 13 01 — Lilli ass. Øster Allé 47
14 38 68 — M arbejdsmand Monradsvej 8
14 10 31 — Magda »Vesterled« Ormslevvej 61
14 44 30 — M Bertel afd.leder Kaj Munksvej 12
14 23 02 — N togf. Neptunvej 68
14 01 63 — N A tømrer Rosenvangsallé 105
14 71 23 — Niels pensionist Horsensvej 121
14 60 78 — O lagereksp. Rørdamsvej 1
14 07 49 — O ingeniør Vilh. Becksvej 33
14 03 17 — O E civiling. Frodesgade 7
14 75 46 — O H redningsf. Nordbyvej 42
14 05 62 — Orla vognmd. Irisv. 12
14 56 01 — Ove Houmann maskinarb. Uffesvej 2
14 11 92 — P tandlæge Ormslevvej 86
14 08 23 — P musiker Stenkildevej 3
14 55 29 — P mejerist Reventlowsvej 24
14 60 85 — P prokur. Vilh. Becksvej 63
14 17 81 — P H telefonm. Lykkesholmsallé 38
14 51 32 — P V vognmd. Høvænget 44
14 08 01 — Poul ing. Holme Møllevej 22
14 74 65 — Per Haugaard montør Vestergaardsvej 33
14 10 56 — R tømrerm. Damtoften 18
14 44 83 — S maskinarb. Lykkesholmsallé 56
14 04 69 — S H togf. Bøgevej 15

Viby Kødforsyning **Tlf. 14 11 45**
— midt i byens hjerte

AUTORISERET ELEKTROINSTALLATØR
SVEND WIBORG
TLF. 14 34 16
Bacho ventilator

14 01 93 Sørensen S Ingemann vognopsynsmand Holme Møllevej 26
14 03 23 — S J Vilh. Becksvej 68
14 38 92 — S Mølgaard varmem. Nordbyvej 29
14 68 65 — Svend Aage statseks. ejendomsmægler Vidtskuevej 5
14 62 61 — Svend Aa. glarm. Sommerb. Havefore. Engvang Nordbyvej
14 16 65 — Sv E konsul statseksam. ejendomsmægler Vestergaardsvej 9
14 09 70 — Th. mek. Fredensvang Runddel 10
14 53 21 — Tove Hartvig kontorass. Bjørnholmsa. 15
14 39 74 — T Ellemose sekretær Øster Allé 32
14 01 94 — Ulla B lærerinde Terp Skovvej 42
14 14 55 **Sørensen V Ellemose murerm.** Vestergaardsvej 10
14 13 42 — V og Søn frøhdl. Ormslevvej 86
14 03 99 — V malerm. Lindevej 3
14 30 05 — V banearb. Neptunv. 62
14 49 60 — Viggo maskinarb. H Tausensvej 27

T
Jens Ole THOMSEN
RADIO & TV TLF. 14 74 24
Autoriseret forhandler

14 13 60 Tandler K arbmd. Høskovvej 15
14 19 57 Tang E vejerassistent Lindevej 18
14 19 57 — P eksp. Lindevej 18
14 52 81 Tanggaard H C Pedel Hømosevej 20
14 76 47 Tarp K tandlæge privat Føniksvej 8
14 14 95 — L fru Kongevej 10
14 12 43 **Tatols udsalg** Kongevej 4
14 10 00 Tectum A. m. b. A.
14 31 52 Teglborg P skotøjsfabrik. Kaj Munksvej 62
14 51 22 Teknisk Materialhandel P Bidinger Kongev. 39
14 34 00 Tempress A/S Engtoften
14 19 47 Terkelsen H Møller elektr. Horsensvej 75
14 22 50 Terkildsen Niels Birger skibsreder Jyllandsallé 93
14 02 21 Termansen K Lindevej 4
14 34 55 — Th Bang og Jørgen Absalonsen arkitekt. M.A.A. tegnestue Polluxv. 2a
14 52 34 Thage Ketty A L fru Holme Møllevej 46
14 52 58 Thallaug Gerda Holme Møllev. 22 omst. t. priv. Holme Møllev. 8
14 18 04 Thau-Jensen Margrethe fru Fredensvej 14
14 67 85 Theil Th prokurist Gernersvej 7
14 47 70 Therkildsen Aage vinduespolerer Høskovv. 20
14 24 54 — E speditør Skovdalsv. 1
14 11 27 — J A gdr. Grøfthøjgaard
14 01 85 — Sv B typograf Gormsgade 1
14 13 29 Thestrup J bankbestyrer Løvenholmsallé 4
14 13 13 Thiede K landsretssagf. Lindevej 2
14 32 86 Thiel K H dir. Spicavej 9
14 77 15 Thiesen Mogens H arkitekt M.A.S. Møgelmosev. 12
14 44 05 Thomasen H chauffør Øster Allé 30
14 18 42 Thomassen Aa vejformand Hans Tausensvej 7
14 60 71 — P toldbetj. Kaj Munksvej 44
14 62 97 Thomsen Aa toldass. Moltkesvej 3
14 00 64 — A gas- og vandm. Jyllandsallé 103
14 70 32 — Carla fru P Slothsvej 23

Birkefeldt
— midt i byens hjerte
Tlf. 14 17 57
Frugt, grønt, dybfrost, konserves

HANDELSBANKEN
- altid med i billedet

14 18 27 Thomsen Chr. kriminalass. Byvangsallé 28
14 52 62 — F tømrerm. Markvangen 4
14 01 84 — H kontorchef Ellehammervej 3
14 56 28 **Thomsen Henry slagterm.** Holme Møllevej 2
14 51 94 — I A lærerinde Ormslevvej 60
14 73 48 — Ib Bernstorffsvej 56
14 58 75 — I R værkm. Capellavej 27
14 23 53 — J E ingeniør M. af I. Brinken 4
14 74 24 **Thomsen Jens Ole Radio og Fjernsyn** Holme Møllevej 39
14 53 06 — J S overlærer Vilh. Becksvej 7
14 55 98 — K V førstebibliotekar Uffesvej 15
14 04 84 — K M fru dameskræder Neptunvej 9
14 12 57 — O handelsmd. Rugholm
14 37 24 — P tegner Marconivej 7
14 54 58 — S ing. Vidtskuevej 15
14 00 81 — T civiling. Nøddevej 2
14 26 74 — Th dokarbejder Vegavej 22
14 13 72 — Th. Hedegaard Blomstertorvet Viby Torv 8
14 69 77 — — Privat
14 12 00 Thor Minna Kongevej 6
14 78 41 Thorhauge Gurli H kontorass. Holme Møllev.41
14 54 70 Thorndahl C pakhusfmd. Gemmavej 8
14 25 29 — K statsaut. revisor Kaj Munksvej 16
14 08 06 Thorsen H E W lokomotivf. Uffesvej 6
14 26 24 — Marianne fru Terp Skovvej 101
14 16 52 — Ruth W sunh.pl. 7,30-8,30 Ø Allé 45
14 45 02 Thorsted Aase og Jørgen bibliotek. Neptunvej 2
14 72 70 Thousgaard G K driftskons. Damagervej 8
14 19 39 — R assurandør Marconivej 3
14 35 37 Thrane Henrik ing. Neptunvej 24
14 07 78 — -Hansen B arkitekt Orionvej 24
14 18 49 Thuge Flora fru Balagervej 47
14 39 54 Thulin Karl Johan kok Høskovvej 14
14 16 94 Thygesen C arkitekt Krabbesholmsallé 5
14 07 29 — J pens. telefonm. Stenkildevej 12
14 67 98 Thykjær E maskinarb. Monradsvej 7
14 15 63 Thystrup kem. fabr. Nordbyvej 7
14 62 67 Thøgersen G Bech eksped. Vestergaardsvej 23
14 59 54 — J A værkm. Ø Allé 11
14 39 77 Tidemand-Dal Inge aut. fysioterapeut Rosenvangsallé 133
14 28 06 Timmermann E revisor H.D. Saturnvej 5
14 18 71 Tinglev-Christensen repr. Bygholmsallé 19
14 28 76 Tingskou Aa maskinm. Vilh. Becksvej 21
14 72 06 Tjørnild C P tegner Rugholm Viby mark
14 57 52 Toft H P salgsing. Kaj Munksvej 40
14 72 01 — Ivar ingeniør Bygholmsallé 10
14 52 36 — -Hansen E fysioterap. frk. Kaj Munksv. 20
14 38 24 Toftdahl P civiling. Damagervej 5
14 69 76 Tollefsen E direktør Edisonsvej 23
14 75 81 Tolsgaard Anna fru Holme Møllevej 22
14 73 87 Tommerup Helge Reiner centralmekaniker Kaj Munksvej 26b

Viby Kødforsyning **Tlf. 14 11 45**
— midt i byens hjerte

AUTORISERET ELEKTROINSTALLATØR
SVEND VIBORG
TLF. 14 34 16
Vapomat luftfugter

14 57 00 Tonsgaard E Vestergaardsvej 16
14 45 58 Torntoft T prokurist Morbærvej 25
14 03 48 Torp E kørelærer Skolevej 12
14 15 83 Toustrup S A malerm. Bernstorffsvej 32
14 47 60 Traberg Jensen J E underdir. Krabbesholmsa. 10
14 52 11 Triumph i Aarhus v. Hans Holm v. Fredensvang Runddel
14 30 80 Tromborg H B repræs. Kaj Munksvej 56
14 43 36 Truelsen Kai telefonm. Lykkesholmsallé 7
14 11 60 Turistjyden Kongevej 4
14 54 78 Tyrrestrup E lektor Edisonsvej 3
14 15 00 Tømmergaarden Nordbyvej 50
14 01 62 Tønnesen P underdir. Hasselvej 5

U

Jens Ole THOMSEN
RADIO & TV TLF. 14 74 24
Autoriseret forhandler

14 14 84 Udesen E forretningsf. Espegaardsvej 8
14 16 49 Udsen E ingeniør M. af I. Jyllandsallé 95
14 31 34 — Inger Marie tandlæge Kaj Munksvej 35
14 63 12 Uhrbrand Asta pens. sygepl. Fredensv. 12
14 64 13 — Ingrid lærerinde Fredensvej 14
14 60 95 Uhrenfeldt E assistent Rosenvangsallé 15
14 05 09 Ulrich P vognmand Balagervej 6
14 31 47 Ulvbjerg Bent S kontorass. Risdalsvej 23
14 11 25 Uno-X benzin S Hørlyck Gunnar Clausensvej
14 65 00 Uno-X Benzin servicest. Skanderborgv. 108-114
14 64 99 Ustrup S C chauffør Terpvej 6
14 62 42 Uth N J bogbinderm. Nordbyvej 19
14 73 32 Uttrup Sv E J salgschef Bækvej 16

V

Jens Ole THOMSEN
RADIO & TV TLF. 14 74 24
Autoriseret forhandler

14 15 99 Valentin-Hjorth direktør Viby tømmerhandel Nordbyvej 50
14 45 69 Vagnsø Inger damefr.inde Risdalsvej 7a
14 12 49 Vagos A/S postboks 25 Viby J
14 59 66 Vammen H assistent Brorsonsvej 6
14 20 12 Varno Renseriet Kongevej 22
14 01 12 Veggerby E bankbest. Magnoliavej 4
14 03 53 Veland S repræs. Kildevangsallé 7
14 15 21 Venning A gross. Povl Helgesensv. 5
14 28 96 — Chr. lærer Skolevej 14
14 02 31 Vermund Jo fru direktør Carl Jensensvej 33
14 08 40 Vesterager Pedersen kurt kontorchef H.D. Frodesgade 11 Vesterbro Mejeri
14 00 98 — — uds. Kaj Munksv. 46
14 02 74 — — — Rosenvangsallé 50
14 13 02 — — — Chr. d. X's vej 89
14 11 40 — — — Nordbyvej 3
14 17 75 — — — Øster Allé 30
14 17 43 Vestergaard J ingeniør M. af I. V Kongev. 31
14 57 45 — J kontorist Balagervej 58

Birkefeldt
— midt i byens hjerte
Tlf. 14 17 57
Frugt, grønt, dybfrost, konserves

HANDELSBANKEN
- altid med i billedet

14 15 76 Vestergaard K violinbygger Øster Allé 61
14 73 82 — Lilly frk. Ormslevv. 64
14 49 24 — Maja fru Hans Tausensvej 26
14 14 28 — Mary fru Ormslevv. 108
14 57 93 — Nic. maskinarb. Rosenvangsallé 19a
14 12 14 — Th. vognmand Borgvold 21
14 14 34 Vestergaardsparkens damefrisør Christiansholmsvej 7
14 10 60 Vestergaardsskolen, Skolevej skoleinsp. E. Salomonsen (kontortid 12—13)
14 11 01 — viceinsp. Holger Olesen
14 18 82 — viceinsp. E Schrøder
14 11 01 — lærerværelset
14 18 82 — skolebetjenten
14 18 85 — skoletandklinikken
14 18 85 — skolelægen
14 54 27 Vetterli R K Munksvej 33
14 18 44 Vibe-Vask Chr. d. X's Vej 108
14 68 89 Viby Aftenskole A.O.F.
14 12 99 — Apotek Kongevej 32 Døgntelefon
14 19 09 — kontor og personale
14 10 52 **Viby Begravelsesforretning og Ligbrænding** v. Valborg Mikkelsen Rørdamsvej 5
14 31 02 — Begravelses- og Ligbrændingsforretning Henv. Markvang. 11
14 39 08 **Viby Blomster** Kongevej 20
14 13 89 **Viby Boghandel** Viby Torv 4
14 13 66 — Bogtrykkeri Lykkesholmsallé 98
14 11 00 — Boligmontering Kongevej 28
14 18 88 — Bolden Ormslevvej 36-38
14 08 49 **Viby Brugsforening** Kongevej 18
14 16 70 — — Øster Allé 30
14 05 23 — Brugsforening Kongsvang afd. Rosenvangsallé 2
14 10 97 **Viby Brændsels- og Vognmandsforretning** Damgaardsvej 4
14 18 00 — Bygningsinspektorat og Kommuneingeniørkontor Ekspd. 10-13, torsd. tillige 16-17,30. 1/4-30/9 lukket lørdag
14 19 21 — Rensningsanlæg
14 39 31 — oplagspl. Bjørnbaksvej
14 09 83 — Huslejenævnets sekr. Eksp.sekr. A. Ellitsgaard
14 12 95 — Børnehave Bjørnbaksv.1
14 13 84 — Cafeteria V Kongev. 24
14 10 11 **Viby El-Værk** Kongevej 41 Kontortid: Mand.—fred. 9-12, 13-17, lørdag 9-12. Udenfor kontorets aabningstider opgiver vor telefonsvarer den vagthavende montørs telefon-nr.
14 12 79 — — driftsbest. B Roulund Jensen Kongevej 41
14 10 06 — — overmontør H Andreasen Horsensv. 15
14 01 95 — — installationsass Chr. Andersen Neptunvej 31
14 16 38 — — elektriker H Nielsen Vestergaardsvej 25
14 52 32 — — elektriker E Christensen Vangen 17
14 61 19 — — elektriker P Jacobsen Vilh. Becksv. 101
14 19 47 — — elektriker Hugo Møller Terkelsen Horsensvej 75
14 23 62 — — elektriker Folmer Juul Ormslevvej 65
14 60 67 — — Lager Risdalsvej 47
14 34 16 **Viby El-Installation** Horsensvej 3
14 58 10 — Elektro Risdalsvej 33
14 59 92 — Elite Polering Kaj Munksvej 41

Viby Kødforsyning **Tlf. 14 11 45**
— midt i byens hjerte

AUTORISERET ELEKTROINSTALLATØR
SVEND VIBORG
TLF. 14 34 16
Havelamper
Stort udvalg

14 12 23 **Viby Fiskehal** Kongevej 27
14 26 02 — Folkebibliotek Kongevej 47a
14 14 71 — Foto Kongevej 40
14 55 67 — Fuglehandel Brorsonsvej 8
14 15 11 **Viby Guld – Sølv** v. Sv. E Møller Kongevej 4
14 18 88 — Gummifabrik I/S Ormslevvej 36-38
14 11 99 — Hotel Kongevej 16
14 34 06 — Idrætspark V Kongevej
14 58 15 — — Idrætshallen
14 10 17 — Jernbanestation
14 12 30 — Kaffehus Kongevej 8
14 18 79 — Kirkegaardskontor Mindevej 1
14 13 10 — Koldrulle Damgaardsvej 14
14 13 33 — kommunale Værker Byholmsallé 2 (Ekspeditionstid: 8-12 og 13-16, torsdag til 18, lørd. 8-12)
14 14 79 — — udenfor kontortid driftsbest. Lind Bygholmsallé 2
14 13 08 — — overmontør Nielsen Bygholmsallé 2a
14 60 76 — — varmemesteren
14 43 81 — kommunale Ungdomsklub overlærer Ch. Fischer Christensen Pihlkjærsvej 10
14 43 81 — kommunale Ungdoms- og Aftenskole. Skoleleder: overlærer Ch. Fischer Christensen Pihlkjærsvej 16
14 18 85 — kommunens skoletandklinik Vestergaardsskolen
14 07 92 — — Rosenvangsskolen
14 10 16 — Kordegnekontor Birkedalsvej 1. 9-13 samt fredag 17-19 Mandag lukket
14 18 00 Viby Kæmnerkontor Viby Torv 2 (ekspeditionstid: 10-13 og torsd. tillige 16-17,30) 1/4-30/9 lukket lørdag
14 18 00* — sognerådsformandens kontor Viby Torv 2
14 11 45 — **Kødforsyning** Kongevej 22
14 10 52 — Ligkister Rørdamsv. 5
14 12 96 — Lommetørklædefabr. Chr. d. X's Xej 93
14 12 41 **Viby Manufakturforretning** M Buur Kongevej 24
14 17 06 — Maskinstrikkeri Langtoftevej 9-11
14 48 44 **Viby Motor Compagni A/S** Chr. d. X's Vej 70
14 14 20 — Mælkeforsyning Bernstorffsvej 15
14 14 16 — Møbel-Industri Kongsgaardsvej 17
14 11 00 — Møbelforretning Kongevej 28
14 12 10 — Postekspedition
14 70 71 **Viby Radioteknik** Markvangen 7
14 15 09 **Viby Renseri** Kongevej 20
14 37 77 — Savværk A/S J Juulsv.
14 13 93 — skole, skoleinspektør J P Jensen (kontortid 12-13)
14 13 93 — — viceskoleinsp. A Juhl Albertsen
14 18 83 — — lærerværelset
14 17 09 — — skolebetjenten
14 01 75 — Skolevæsen (stadsskoleinsp. N Chr. Hansen)
14 54 55 **Viby Sparekasse** filial af Arb. Spare- og Laanekassen Kongevej 37
14 66 16 — — bestyrer G Jensen privat
14 34 06 — Stadion
14 56 66 — Statsungdomshjem Bøgeskov Høvej

Birkefeldt
— midt i byens hjerte
Tlf. 14 17 57
Frugt, grønt, dybfrost, konserves

HANDELSBANKEN
- altid med i billedet

14 12 15 Viby Stolefabr. I/S Viemosevej 17
14 18 22 — Sygekasse Kongevej 47a Kontortid: mand., tirsd., onsd. 10-13 og 14-15,30, torsd. 10-13 og 14-18, fred. 10-13 og 14-15,30, lørdag 10-12 Lukket lørdag i tiden 1/4-30/9
14 15 61 — — forretningsfører cand. oecon. B Hede Spicavej 8
14 18 22* — Kommunes Hjemmesygepleje administreret af Viby Sygekasse
14 14 27 — — sygepl. Kirstine Dahl Fredensvej 18 tr.: 7,30-8 og 13,30-15
14 12 70 — — Sygepl. Alma Lund Hansen Kongsgaardsvej 7a tr.: 7,30-8 og 13,30-15
14 11 58 — Sølvrævefarm Onsholt
14 10 87 — Tapet- og Farvehandel Kongevej 24
14 70 00 - 14 10 90 — **Taxa I/S** V Kongevej 49
14 25 57 — Tempus Urmager Torvet 6
14 14 75 — Turistfart Grundtvigsvej 24
14 15 00 — Tømmerhandel A/S Nordbyvej 50
14 36 22 Vilger A disp. Kastanievej 12
14 07 08 Villadsen A fuldm. Siriusvej 9
14 05 89 — O bankass. Vilh. Becksvej 14
14 47 95 — V Hovgaard afd. ing. Marconivej 6
14 64 96 Villesen Asger orlogskapt. Chr. d. X's Vej 27
14 05 35 Vilstrup Ole civilingeniør Magnoliavej 21
14 11 11 Vimo Ost en gros Chr. d. X's Vej 90
14 25 65 Vind E overass. Vegav. 21
14 01 23 Vinge Madsen Rigmor læge Rosenvangsa. 11 Kons.: 13,30-15. Tirsd. kun 17-18 Lørdag efter aftale. Telefontid: 8-9 Svarer nr. ikke ring 12 72 11
14 29 80 Vinther E lærer Spicav. 33
14 04 53 Vistesen J P vognmand Rosenvangsallé 15
14 75 27 Vistisen Poul frøhdl. P Helgesensvej 15
14 04 38 Vistoft K værkf. Vilh. Becksvej 99
14 15 90 Vitre A/S møbelfabr. Stensagervej 5
14 48 15 Vodsgaard H bagerm. Jyllandsallé 106
14 07 77 Voetmann B malerm. Orionvej 32
14 07 77 — Edel læge dr. med. Orionvej 32
14 71 08 Vogelius Bent elektr. Ormslevvej 58
14 05 71 Vohlander K politiass. Holme Møllevej 10
14 33 62 Voigt Carl repræs. H C Ørstedsvej 39
14 10 29 — Helga frk. Enghavevej 26
14 27 95 Vonsild Aa reklametegner Bygholmsallé 6
14 38 71 Vorgaard Niels Boe overpolitib. Høskovv. 28
14 19 95 — W apoteker Frodesgade 16
14 28 55 Vorup F mejeribrugskand. Stampesvej 27
14 48 56 Voss M J Drejer Ø Allé 40
14 24 10 Vulvig-Kristensen K E fabr. Jyllandsallé 105
14 06 94 Værum Chr vognstyrer Rolfsgade 17

Viby Kødforsyning **Tlf. 14 11 45**
— midt i byens hjerte

AUTORISERET ELEKTRAINSTALLATØR
SVEND WIBORG
TLF. 14 34 16
Udfører ny-installationer

W

Jens Ole THOMSEN
RADIO & TV TLF. 14 74 24
Autoriseret forhandler

14 38 70 Wacher I komm.lærer Capellavej 36
14 17 23 Wackerhagen G ovnlaker. Rosenholmsallé 21
14 18 66 Wagner T C fru Fredensvej 14
14 73 61 Waldstrøm Arne service-chef Kaj Munksvej 16
14 63 17 Walfrid Hanne kontorass. Ormslevvej 62
14 51 24 Wallberg-Andreasson Bent lærer Øster Allé 9
14 58 87 Warhuus F revisorassist. Ormslevvej 62
14 68 02 Warming Lisbet damefr. Kaj Munksvej 30a
14 04 48 Weleda (J C Pedersen) Alphavej 19
14 19 91 Wemmelund B repræs. Ormslevvej 11
14 00 80 Wendel G lærerinde Lindevej 30
14 39 37 Wendelboe F maskinm. Lykkesholmsallé 2
14 34 44 Wendt Fl. repr. Bøgevej 4
14 02 73 Werling E H Tausensv. 10
14 01 83 Westh H vaskeriejer Uffesvej 21
14 21 44 Weston tæppefabrik Chr. d. 's Vej 104
14 75 38 Wetterberg W F Merkurvej 5
14 34 16 **Wiborg S E statsaut. el-instal.** Horsensvej 3 Overmontør Ove Ibsen 13 48 08
14 37 71 Wiedekam G prokur. Neptunvej 14
14 19 04 Wiedekamm K haandgerningslærerinde Stampesvej 28
14 38 98 Wiehe Holger eksportass. Kaj Munksvej 48
14 12 30 Wilhelmsen Jul kaffehdl. Kongevej 8
14 30 16 Willadsen Sigrid hjemkonsulent Vestergrdsv. 27
14 09 10 Willemoes J skiltefabr. privat: Jyllandsallé 88
14 60 23 Willumsen B fru Bygholmsallé 5
14 16 18 — Birgit J tandlæge 9-12, 14-16, lørd. 9-12. Torvet 4
14 08 02 Windeleff L arkitekt M.A.A. Hasselvej 14
14 62 99 Wingløv Kai Preben montør Stenkildevej 16
14 12 43 Winther A Tatol Kongev. 4
14 70 03 — Hilda fru Kaj Munksvej 28b
14 33 03 — J vognm. Fredensvej 4
14 19 88 — J E repræs. Carinav. 20
14 10 37 — K kørelærer Risdalsvej 27
14 13 20 **Winther K manufakturhdl.** Torvet 6
14 30 49 — P S fhv. grdejer Ormslevvej 106
14 69 14 — Poul overmont. Søndervangen 37
14 07 28 — V klejnsm. Terp Skovvej 86
14 67 84 — V Birkedalsvej 2
14 76 04 — Olesen Aage repræs. Øster Allé 39
14 11 70 Wisholm Harry kørelærer H C Ørstedsvej 15
14 52 53 Wissenberg Maja pens. bestyrerinde Ø Allé 53
14 47 55 With J overass. Ormslevvej 62
14 36 84 Withen W tømrerm. Jyllandsallé 84
14 40 88 Witt K trafikkontrl. Vilh. Becksvej 67
14 48 53 Witved J J malerm. Skanderborgvej 130
14 53 77 Wohlert Helle tegner Kaj Munksvej 54
14 72 45 Wolder Erik repræs. Kaj Munksvej 36
14 52 48 Wolder G kons. Spicav. 37

Birkefeldt
— midt i byens hjerte
Tlf. 14 17 57
Frugt, grønt, dybfrost, konserves

HANDELSBANKEN
- altid med i billedet

14 34 80 Wolthers Anna fuldmægt. cand. jur. Kaj Munksvej 10
14 18 45 Worm P arkitekt M.A.A. Atlasvej 8
14 00 20 Worm W telegrafist Blommevej 1
14 74 63 Wulff Hertel K laboratorieass. Hømosevej 21

Y

Jens Ole THOMSEN
RADIO & TV TLF. 14 74 24
Autoriseret forhandler

14 59 33 Yde H C seminarieadjunkt Siriusvej 10

Z

Jens Ole THOMSEN
RADIO & TV TLF. 14 74 24
Autoriseret forhandler

14 52 28 Zacho W portner Lykkesholmsallé 42
14 02 19 Zakarias K overing. Atlasvej 3
14 02 03 **Zweidorff Birte damefrisør** Kaj Munksvej 54
14 00 96 Zwiebler W slagterm. Rosenvangsallé 40

Ø

Jens Ole THOMSEN
RADIO & TV TLF. 14 74 24
Autoriseret forhandler

14 74 12 Ørtoft Gunnar lokomotivf. H C Ørstedsvej 4
14 11 80 Ørum D R fru fysioterap. Birkedalsvej 11
14 31 45 — I laboratorieassistent Kaj Munksvej 34
14 09 81 Østbye Gudrun assistent Stenkildevej 12
14 19 74 Østerbye E tjener Lykkesholmsallé 12
14 04 68 — R lærer Lindevej 12
14 15 94 Østergaard H slagterm. Kildevangsallé 19
14 35 15 — H repræs. Kirkestr. 3
14 45 03 — Jørgen værkf. Chr. d. X's Vej 68
14 63 34 — Margit fru Bernstorffsvej 13
14 79 19 — Preben T arkitekt Øster Allé 55
14 07 25 — Sv Aa fabr. Kaj Munksvej 48
14 59 69 — W bogtrykker Jupitervej 12
14 18 46 Østjydsk Gulvbelægning Kirkestræde 1
14 14 99 — Handels Compagni Øster Allé 2
14 25 14 Øvlisen J fuldmægtig Orionvej 6

GULVBELÆGNING

så *Brødrene*
HAMMELSVANG I/S

Kirkestræde 1 - Viby - Telefon 14 18 46 - 15 55 15

. . . naturligvis!



...den rigtige bankforbindelse

ANDELSBANKEN

VIBY-KONTOR
VIBY TORV
TELEFON 14 52 22

Kontortid: 9,30—15,30. Torsdag og fredag tillige 16,30—17,30. Lørdag lukket.

Har De økonomiske problemer

tal med **ANDELSBANKEN**

— BANKEN, hvor alle fordele er DERES

Eventuelle ændringer
til

Viby Telefonhaandbog
1967-68

bedes indsendt inden 1. maj 1967

Salon Fannie

v. DAMEFRISØRINDE BENTE HANSEN

Alt indenfor moderne haarpleje

HOLME MØLLEVEJ 4

TELEFON 14 29 17

. . . en god forbindelse

BMA

VAND

SANITET

VARMEANLÆG

BLIKKENSLAGERARBEJDE

B.M. ANDERSEN & CO.
DAMAGERVEJ 20 . VIBY

TELEFON:
14 17 77

Køb Deres **malervarer, tapet, voksduge, plastic i metermaal og alt i gulvbeklædning i**

Viby Tapet- og Farvehandel

J. P. JENSEN - **Tlf. 14 10 87**

(Forretningen grundlagt 1929)

PETER JENSEN

Tømrer- og snedkermester - Bygningskonstruktør

Alt bygningsarbejde udføres

HANS TAUSENSVEJ 9 ***Tlf. 14 11 76***

det pyrostatiske oliefyr

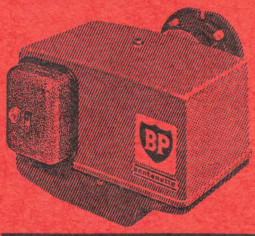

bentonette

Fjernvarme
Centralvarme
Sanitet
Gas og vand
Spildevandsinstallationer
Blikkenslagerarbejde
Skifertag
Reparationer

TAGE CHRISTENSEN

Fredensvang Runddel 9 - Fredensvang - Telefon 14 06 28

BK

Tømrer- og snedkermester

Børge Kristensen

Kongevej 61 - Tlf. 14 15 77

Tømrer- og snedkerarbejde
af enhver art
Butiksinventar
Indbyggede skabe
Modernisering af gamle køkkener
Maskinarbejde
i smaa partier udføres til rimelige priser

Tilbud og overslag gives

FAGREGISTER

Akvariehandel

Viby Fuglehandel,
Brorsonsvej 8 ..... 14 55 67

Anlægsgartnere

Dalsgart, J., Gl. Horsensv. 139 14 13 63
Kamronn, J., Enghavevej 25 14 49 50
Kortsen, F. W., Regnersgade 8 14 03 66

Antikvitetshandlere

Kirkegaard, R.,
Terp Skovvej 44 ..... 14 01 41

Kunst og Antikviteter
købes og sælges
R. KIRKEGAARD
Terp Skovvej 44. Tlf. 14 01 41

Apotek

Viby Apotek, Kongevej 32 .. 14 12 99

Arkitekter

Absalonsen, Jørgen,
Kastorvej 6 ..... 14 34 55
Andersen, P.,
Vestre Kongevej 43..... 14 09 63
Bruun, S., Carl Jensensv. 10 14 03 13
Bæk, E., Rosenholmsalle Alle 4 14 17 17
Gjerrild, C. K., tegnestuen,
Kongevej 50..... 14 07 44
— — priv. Fredensvej 1.... 14 10 04
Hogaard Andersen, J.,
Ormslevvej 45..... 14 43 08
Holmen, Ove, Irisvej 7 ..... 14 56 33
Kristensen, K., Chr. X's Vej 32 14 30 32
Krøll, K., Atlasvej 10 ..... 14 06 96
— — Tegnestue, Nordbyv. 18 14 53 33
Larsen, L., Müller, Midtagervej 15..... 14 16 08
Lorenzen, P., tegnestue
Polluxvej 7..... 14 01 48
— — priv. bol. Polluxvej 7. 14 01 44
Lund, J. T., Lindevej 18 a,
Rosenvænget..... 14 18 18
Meyer, B., Vilh. Becksvej 71 14 41 29
Niclasen, F., Rosenvangs
Alle 124 ..... 14 01 20
Nielsen, Tage, Hasselvej 6 .. 14 05 80
Pilgaard, S., Kongevej 54 ... 14 13 30
Rasmussen, P., Kongevej 2 . 14 09 65
Schmidt, J. K., Balagervej 7 14 17 44
Steen, M., Bøgevej 6..... 14 19 38
Thiesen, M. H.,
Møgelmosevej 12 ..... 14 77 15

Assurance

Baltica, Assurance-Compagniet,
Viby afdeling, Holme Mølle-
vej 35 ..... 14 45 14
Dalsgaard, Marius, Kongsgaardsvej 1..... 14 13 23
Schou, V., Insp., D.F.F.A... 14 45 41
Thousgaard, R., Marconiv 3 14 19 39

Automatservice

Poulsen, Herluf, Thyrasg. 10 14 53 85

H. Poulsen
Thyrasgade 10 . Telf. 14 53 85
REPARATION . OMBYGNING
KØB . SALG . BYTTE

Automobilforhandlere

Auto-Huset, Kongevej 67.... 14 31 00

Auto Huset
— aut. Renaultforhandler

Holm, Hans, Fredensvang
Runddel *14 52 11

TRIUMPH I AARHUS
HANS HOLM
TRIUMPH FREDENSVANG RUNDDEL TLF. 14 52 11

Jalta Biler, Chr. X's Vej 44-46 14 08 11
Jensen, Chr.,
Skanderborgvej 104-106.. 14 60 00
Nielsen, Tage,
Skanderborgvej 107 ..... 14 53 00

FIAT
Autoriseret forhandler
TAGE NIELSEN
Skanderborgvej 107
Tlf. 14 53 00
BP-Huset, Havnegade 24
Tlf. 12 18 66

Renault Centrum v. Svend Jensen, Skanderborgv. 108-114 14 65 00

RENAULT CENTRUM
MEDLEM AF DANSKE AUTOMOBIL-FORHANDLERES FORENING
Svend Jensen
Aut. Renault forhandler
Skanderborgvej 108-114
Telefon *14 65 00
Privat 14 52 55

Roding, Erik, Damagervej 22 14 61 11
— — priv. Miltonsvej 36 ... 27 08 69

INTERNATIONAL HARVESTER
Last- og varevogne
Reservedele
Service
Erik Roding
Damagervej 22
Telefon *14 61 11

Skandinavisk Motor Co.,
Gunnar Clausensvej 5 ... 14 75 00

VW VIBY
● Nye og brugte vogne
● Reservedele
● Autoreparationer
● Pladeværksted
● Malerværksted
Eet af landets mest moderne autocentre
Deres lokale VW SMC-forhandler
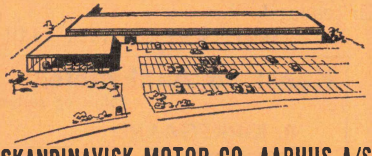
SKANDINAVISK MOTOR CO. AARHUS A/S
Gun. Clausensvej 5, Viby - Tlf. 14 75 00

Viby Motor Compagni A/S,
Chr. X's vej 70 ..... 14 48 44

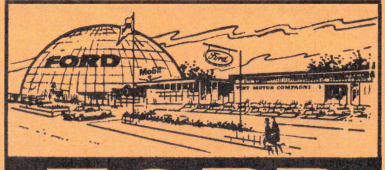

FORD
i Viby
VIBY MOTOR COMPAGNI
CHR. D. X. VEJ 70. - VIBY
144844

Østergaard, C.,
Chr. X's Vej 195a 14 17 55

Chr. Østergaard
SAAB Aut. forhandler
Chr. X's vej 195 a . Tlf. 14 17 55

Automobilreparation

Andersen, Hans,
Viby Karosserifabrik,
Axel Gruhnsvej 5..... **27 19 99**

Viby Karosserifabrik
Det er os, der retter buler
AUTO-
opretning
lakering
Hans Andersen
Axel Gruhns vej 8
Tlf. 27 19 99
Værkfører; Tlf. privat 14 15 10

Auto-Huset, Kongevej 67.... 14 31 00

Auto Huset
— tip top moderne værksted

Eriksen, L., Skanderborgv. 103 14 03 98
Hjortshøj, K., Jens Juuls Vej 14 73 11

K. Hjortshøj
Hanomag Service
Jens Juulsvej 7 . Tlf. 14 73 11
AUTO-SERVICE
AUTO-REPARATION
Special afdeling
for opretning af kollisionsskader

Hørlyck, S.,
Gunnar Clausensvej 14 11 25

S. HØRLYCK
Gunnar Clausensvej, tlf. 14 11 25
1. kl.s reparationsværksted
Serviceeftersyn
Hjulafbalancering
Ladestation
Uno-X benzin

Poulsen, H., Gormsgade 18 . 14 61 70
Renault Centrum v. Sv. Jensen, Skanderborgv. 108-114 14 65 00

RENAULT CENTRUM
Svend Jensen
Skanderborgvej 108-114 . Tlf. 14 65 00

Sørensen, Thomas, BP Servicest.,
Fredensvang Runddel 10. 14 09 70

BP **Servicestation**
Thomas Sørensen
Fredensvang Runddel 10
Tlf. 14 09 70

Viby Motor Compagni A/S,
Chr. X's vej 70..... 14 48 44

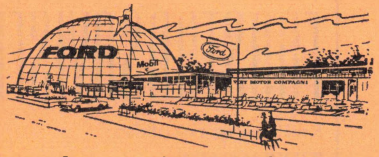

Stort moderne værksted
Værkføreren privat tlf. 14 45 03

Østergaard, J., Axel Kiersv. 42 27 24 00

Jørgen Østergaard
Autoopretning, autolakering
af kollisionsskader
Axel Kiersvej Vej 42
Holme Industriby, Højbjerg
Telefon 27 24 00

Automobiludlejning

Brøndum Christensen,
Chr. X's Vej 44-46 ..... 14 08 11
— — 14 05 84

Brøndums biler
Nye Opel - Caravan - Record
Kadet - Combi - Volvo
VW og Opel varevogne
Chr. X's vej 44—46
Telefon 14 08 11 - 14 05 84

Christensen, C. M., Kongev. 4 14 11 60

TURISTJYDEN
15 personers moderne bus
OPEL RECORD uden fører
C. M. CHRISTENSEN
Kongevej 4 - Tlf. 14 11 60

Knudsen, E., Lundshøjv. 12. 14 13 78

EMIL KNUDSEN
Vognmand LUNDSHØJVEJ 12
Tlf. 14 13 78
Cortina
Morris Mascot
TAUNUS 12 M Combi
uden fører

Aviser

Forstadsavisen, Thyrasgade 4 14 01 13

FORSTADSAVISEN
Redaktion og ekspedition:
THYRASGADE 4
TELEFON **14 01 13**

Fremstilles i 6400 eksemplarer og udsendes den 15. i hver maaned gennem postvæsenet til samtlige husstande i Viby kommune

Annoncer bedes indleveret senest den 9.
Artikler og indlæg senest den 8.

Viby Ugeavis, Lykkesholms-allé 98 ..... 14 13 66

Bagere

Emmerys Udsalg, K. Laursen
Kongevej 15..... 14 28 59
Jensen, Jens, V. Kongevej 20 14 12 65
— — Udsalget, Kongevej 36 14 14 76
— — Stenkildeparken..... 14 18 78
— — Bageriet, V. Becksvej. 14 47 50
— — Holmegaardsvej 59 ... 14 27 21
— — Sønderborggade..... 14 47 00

KINO *Bageriet*
V. Kongevej 20
Telefon 14 12 65

Kino Bageriets filialer:

Kongevej 36, v. frk. Frederiksen, tlf. 14 14 76

Stenkildeparken, v. frk. Dahl, tlf. 14 18 78

Bageriet, V. Becksvej, v. P. Brøgger, tlf. 14 47 50

Sønderborggade, Langenæs, v. Jens Jensen, tlf. 14 47 00

Holmegaardsvej 59, v. fru Andreasen, tlf. 14 27 21

Kamstrup, E. B., V. Kongev. 9 14 12 27

Kamstrups
BAGERI
V. Kongevej 9
Tlf. 14 12 27

Kongsvang Brødudsalg, fru L. Jørgensen, Skanderborg-vej 115..... 14 01 07
Lund, E., Rosenvangs Alle 52 14 02 67

Rosenvangs Bageri
Tlf. 14 02 67
Rosenvangsalle 52
EJNER LUND

Olesen, E., Kongevej 25 .... 14 11 86

Erling Olesen's
Bageri
KONGEVEJ 25
TLF. 14 11 86

Poulsen, J., Rosenvangs Alle 37 14 02 96
Søndergaard Madsen, N., Horsensvej 1..... 14 11 82
Viaduktens Bageri,
Gl. Kongevej 7..... 14 11 55

MANDRUP MADSEN
Viaduktens Bageri
Tlf. 14 11 55
Gl. Kongevej 7
Lukket mandag og tirsdag

Banker

Aarhuus Privatbank A/S,
Viby afd..... 14 18 11

AARHUUS
PRIVATBANK
VIBY AFDELING
TLF. 14 18 11

Andelsbanken, Viby-kontor,
Viby Torv 14 52 22

ANDELSBANKEN
A. m. b. A.
VIBY-KONTOR
VIBY TORV
TELEFON
14 52 22

Handelsbanken i Aarhus,
Viby afd..... 14 36 11

HANDELSBANKEN
I AARHUS
Filial af A/S Kjøbenhavns Handelsbank
VIBY AFDELING
Torvet 2
Telefon *14 36 11

Begravelsesforretninger

Mikkelsen, S. M., v. Valborg
Mikkelsen, Rørdamsvej 5 14 10 52

S. M. Mikkelsen
Grundlagt 1910
v/ fru Valborg Mikkelsen
Tlf. 14 10 52 Privat: Rørdamsvej 5
Alt vedr. begravelser og ligbrænding ordnes

Viby Begravelses- og Ligbrændingsforretning, Markvangen 11 14 31 02

Viby begravelses- og ligbrændingsforretning
H. J. MADSEN
Viby afdeling
Henvendelse:
Markvangen 11
Massiv egetræ, hvidlakerede og indv. kister
Ved De, at tilmelding til ligbrænding intet koster. — Modtages her. Ogsaa søn- og helligdage (formiddag).
Telefon 14 31 02
eller **12 20 79**

Betonvarefabrikker

A/S N. K. Nielsen og Co.
Skanderborgvej 120 ..... 14 23 22

Blikkenslagere

B. M. Andersen og Co., Damagervej 20 ..... 14 17 77



TELEFON 14 17 77

BLIKKENSLAGERARBEJDE

Christensen, Tage, Fredensvang Runddel 9 ..... 14 06 28

Hansen, Albin, Monradsvej 5 14 12 56

ALBIN HANSEN

aut. gas- og vandmester

Monradsvej 5 - Tlf. 14 12 56

Hinge, Carl E., Ø. Alle 6 ... 14 17 10

CARL E. HINGE A/S 13 59 35

ØSTERALLE 6

Blik - Sanitet - Varme

Mølgaard, Erik, Chr. X's vej 95 14 23 46

Erik Mølgaard

aut. gas- og vandmester

Alt blikkenslagerarbejde udføres

Chr. X's vej 95 - Tlf. 14 23 46

Nielsen, M., Gl. Kongevej 5.. 14 00 79

M. NIELSEN Tlf. 14 00 79

Aut. vand- og gasmester

Fjernvarme - Blikkenslagerarbejde

Nielsen, Poul C., Rolfsgade 27 14 36 86

POUL C N

Aut. vand- og gasmester

ROLFSGADE 27

TLF. 14 36 86

VARME

SANITET

BLIK

Pedersen, Gregers, Uffesv. 14 14 36 48

Gregers Pedersen

aut. gas- og vandmester

Blikkenslager

Uffesvej 14 - Tlf. 14 36 48

Prang, Brdr., Bækvej 5 ..... 14 30 35

— — 12 97 02

Brdr. Prang

aut. gas- og vandmestre

Bækvej 5. Tlf. 14 30 35 - 12 97 02

Kontor og værksted: Tlf. 13 68 95

Blikkenslager . Skifferdækning

Vand . Gas . Varme . Sanitet

Fjernvarme

Blomsterhandlere

Blomstertorvet v. Hedegaard Thomsen, Viby Torv 8 .. 14 13 72

Privat 14 69 77

Blomstertorvet

Hedegaard Thomsen

Viby Torv 8 . Telefon 14 13 72

Privat 14 69 77

Alt i moderne binderi

Stort udvalg i planter



Parkering lige uden for døren

Flora, Butikstorvet, V. Becksv. 14 17 50

BLOMSTER · KRANSE · KISTEPYNTNING

» FLORA «

M. GRUNNET JENSEN

BUTIKSTORVET - VILH. BECKS VEJ

TELEFON 14 17 50

FRUGT · GRØNT · BORDDEKORATION

Høgh, Otto E., Horsensv. 9. 14 12 92

O. HØGH
Gl. Horsensvej 9 - **Tlf. 14 12 92**
Frugt - Grønt - Konserves
Dybfrost - Blomster - Kranse
Spirituosa

Jørgensen, E., handelsgartneriet Rosendal, V. Becksvej 14 02 64
— M., Ørstedsvej 7A..... 14 00 38

M. Jørgensen
Tlf. 14 00 38
Frugt - Grønt - Blomster

Mølleparkens frugt og grønt Holme Møllevej 15 ..... 14 39 12
Viby Blomster, Kongevej 20 14 39 08

VIBY *Blomster*
BLOMSTERRINGEN SIG DET MED BLOMSTER OVER HELE JORDEN INTERFLORA
Alt i buketter
dekorationer
og kranse
Telefon
14 39 08
Aksel Primdal

Boghandlere

Kongsvang Bog- og Bladcentral, Skanderborgvej 117.. 14 04 44
Lauritzen, Palle, Kongevej 2 14 10 61

Palle Lauritzens
BOGHANDEL
VIBY J. KONGEVEJ 2
TLF. 14 10 61

Viby Boghandel, Bent Buhl, Viby Torv 4 ..... 14 13 89

Bøger - Papir
Kontorartikler
VIBY BOGHANDEL
Bent Buhl
Viby Torv - Telefon **14 13 89**

Bogtrykkerier

Jydsk Papirvare A/S, Emil A. Seiersen, Enghavevej 14 44 22

Jydsk Papirvare A/S
Emil A. Seiersen, Enghavevej 20
Tlf. 14 44 22
Købmd. Emil A. Seiersen, J. Bechgaardsvej 2 **Tlf. 14 38 30**
Disponent Poul Seiersen, Klintevej 33, Holme **Tlf. 14 33 39**

Kongsvang Bogtrykkeri, Thyrasgade 4 ..... 14 01 13

KONGSVANG BOGTRYKKERI
Grundlagt 1919
BOGTRYK - OFFSET
Forretnings og reklametryksager
Blade og tidsskrifter
Bøger og beretninger
Tabel- og skemaarbejde
Værdipapirer - Regnskaber
Værk- og illustrationsarbejde
Bogbinderi
HAGBARTH CHRISTENSEN
Tlf. 14 01 13 . Privat 14 01 14

Viby Bogtrykkeri, Lykkesholmsalle 98 ..... 14 13 66

Boligmontering

Borups Bolighus A/S, V. Kongevej 18..... 14 58 88
Viby Boligmontering, Kongevej 28..... 14 11 00

Brugsforening

Viby Brugsforening, Kongevej 18 ..... 14 08 49
— — Øster Alle 30 ..... 14 16 70
— — Rosenvangs Alle 2 .... 14 05 23

Viby Brugsforening
Kongevej, tlf. 14 08 49
Østeralle, tlf. 14 16 70
Kongsvang, tlf. 14 05 23

Budcentraler

Ilsøe, Viggo, Skolevej 6 ..... 14 14 69
Olsens Budcentral, Skanderborgvej 136 ..... 14 15 43

Olsens Budcentral
Tlf. 14 15 43

Steff's Budcentral, Markvangen 8 ..... 14 17 07

Kørsel med Steff er ff
Steff's Budcentral
Tlf. 14 17 07
Markvangen 8 . Viby
Aage Steffensen

Butiksinventar

Hein's Inventar, Aarhus Butiksmontering, Markvangen 6 14 00 84

HEIN'S INVENTAR
AARHUS BUTIKSMONTERING
Markvangen 6
Tlf. 14 00 84
Alle arter butiksinventar

Bygningsartikler

Hæstrups Trælast 14 17 71
Kongsvang Trælasthandel A/S 14 00 44

KONGSVANG TRÆLASTHANDEL A/S
SAV- OG HØVLEVÆRK
TLF. 14 00 44
Kontor og lager: Dansgade 11
Alt i bygningsartikler

Viby Tømmerhandel A/S, Nordbyvej 50 ..... 14 15 00

Chokolade og konfektureforretninger

Viby Is og Konfektureforretning, v. D. Greth, Kongev. 27 14 14 80

Viby is- og konfektureforretning
Kongevej 27 . v. D. Greth . Tlf. 14 14 80
Byens største udvalg i chokolade og konfekture
Bestilling paa DESSERT-IS modtages
Næsten hele byen spiser vor velsmagende SOFT-ICE

Cyklehandlere

Importøren, Kongevej 33 ... 14 12 07

Gaa først til
Importøren
Tlf. 141207

Viby Cykleforretning, v. H. Buhl, Kongevej 21 . 14 10 21

Damefrisører

Høskovens Damesalon, Ormslevvej 111 ..... 14 40 40

Høskovens Damesalon
v. Tove Kristensen
Ormslevvej 111. Tlf. 14 40 40

Isa, Kirkestræde 3 ..... 14 34 04

Salon ISA
v. GERDA SØRENSEN
KIRKESTRÆDE 3
TLF. 14 34 04

Kongsvang ny damefrisør, Helgesgade 9 ..... 14 03 11
Kosmea, Kongevej 38..... 14 13 11

KOSMEA
v. Lis Westergaard
Tlf. 14 13 11
Kongevej 38

Nova Salonen, P. Sloths vej 29 14 49 80
Olesen, Chr., Kongevej 18 .. 14 16 22

Alt i
moderne haarpleje
for damer og herrer
CHR. OLESEN
Kongevej 18 - Tlf. 14 16 22

Pedersen, E., Horsensvej 10 14 11 39

Salon Chanet, Rosenvangsalle 40 ..... 14 11 53

SALON Chanet
v. Bente Poulsen
Tlf. 14 11 53
Hj af Rosenvangsalle og H. C. Ørstedsvej

Salon Espe, Bernstorffsvej 46 14 76 86

Salon Espe
v. Palle Hansen
Bernstorffsvej 46
Telefon 14 76 86

Salon Fredensvang, Terp Skovvej 82 ..... 14 08 91
Salon Jannie, Holme Møllevej 4 ..... 14 29 17
Salon Perez v. Gurli Kristensen, Bernstorffsvej 59 ..... 14 23 73

Salon Perez
Damefrisør Gurli Kristensen
Bernstorffsvej 59
Telefon 14 23 73

Salon Pyrè, M. Rekly, Reventlovsvej 18 ..... 14 40 20

Salon »Pyrè«
v. fru M. Rekly
Tlf. 14 40 20
Reventlowsvej 18
5 minutter fra Viby Torv

Damefrisører

Salon Zweidorff v. Birte Zweidorff, Kaj Munksvej 54 .. 14 02 03

SALON
Zweidorff
v. Birte Zweidorff
Damefrisør
Kaj Munks vej 54
Tlf. 14 02 03
Ekspert i formskæring

Sørensen Helga Svoger, Montana Salonen, V. Kongevej 26..... 14 11 71

MONTANA Salonen
v. Helga Svoger Sørensen
Tlf. 14 11 71
V. Kongevej 26

Vestergaardsparkens Damefrisør, Christiansholmsv. 7 14 14 34

Warming Lisbet, Kaj Munksvej 30 a 14 68 02

DAMEFRISØR
Lisbet Warming
Kaj Munksvej 30a
Tlf. 14 68 02
(Bag forretningscentret paa Vilh. Becksvej)



Dameskræddere

Christensen, Aa., Kongev. 23 14 10 75
Hansen, Kai, Løvenholmsalle 2 14 15 18
Hoe, I., Rosenvangs Alle 16 14 37 02

Viby Kjoleatelier, Byvgs.alle 7 14 39 45

Viby Kjoleatelier
Fru Amtoft Nielsen
Byvangsalle 7 . Tlf. 14 39 45

Dans

Jansen, Elisabeth, Dansgade 5 14 02 57

Duplikering

Stilling, H., Regnersgade 19 14 12 32

Dyrlæger

Aarhus Dyrehospital, Dyrlæge Niels Stadsvold, Viaduktvej (v. Hovedv. 10) 14 77 88
Ravnsbjergbakken.
Kirurgisk og medicinsk klinik for hunde, katte, fugle og pelsdyr.
Afd. f. klipning og pension.
Konsultation kl. 15—17, mandag og torsdag tillige 18,30—19, lørd. efter aftale.
Sygebesøg hos heste og hunde efter aftale.

Ejendomshandel

Aaberg, Ib J., statseksam. ejendomsm. Bernstorffsvej 113 14 26 40

AABERG
STATSEKSAM. EJENDOMSMÆGLER
BERNSTORFFSVEJ 113 · VIBY J.
TLF. AARHUS (06) 14 26 40

Christensen, Chr.,
Helgesgade 10..... 14 06 92
Jensen, C. Duekjær,
Høskovvej 25 ..... 14 16 76
Juul Mortensen, Skovdalsv. 10 14 04 87
Nielsen, F. E., K. Munksv. 45 14 38 95
— Martin, Nøddevej 3..... 14 05 04
Nygaard, K., Viemosevej 4 . 14 14 59

Elektro-installatører

Jensen, Jan V.,
Carl Jensens Vej 2 ..... 14 57 44

Jan Victor Jensen
Telefon 14 57 44
ALT I EL
Autorisation i Stor-Aarhus og omegn

Ladefogeds El-Installationer,
Fredensgaardsvej 27..... 14 54 50

Ladefoged's El-installationer
Fredensgaardsvej 27
Fredensvang, Aarhus C
Drej 14 54 50
og vi kommer omgaaende
Aut. EL-installatør i Viby - Aarhus
Aabyhøj - E/S Østjylland

Mortensen, K., Haraldsgade 8 14 23 32

K. Mortensen
aut. El-installatør
Haraldsgade 8
Tlf. 14 23 32
El-installationer af enhver art udføres

Viby El-Installation Horsensvej 3..... 14 34 16
— — Overmontør Ove Ibsen 13 48 08



Aut. El-installatør
i VIBY
og AARHUS
med
samtlige
forstæder
Telefon
14 34 16
SVEND WIBORG
Horsensvej 3

Viby El-værks Installationsafd.
Kongevej 41..... 14 10 11

ANDELSSELSKABET
VIBY EL-VÆRKS INSTALLATIONS-AFDELING
KONGEVEJ 41
udfører
Nyinstallationer
Udvidelser
Reparationer
Tlf. 14 10 11
Udenfor kontorets aabningstider opgiver vor telefonsvarer den vagthavende montørs telefonnummer.

Entreprenører

Christensen, J. E., Rolfsg. 20 14 17 82

J. E. CHRISTENSEN
Murer og entreprenør
ROLFSGADE 20
TLF. 14 17 82
Alt gravearbejde udføres med maskinkraft

Eriksen, Aa., Carl Jensensv. 29 14 04 78

Aage Eriksen
Murer- og entreprenørforretning
Privat: Carl Jensensvej 29
Tlf. 14 04 78
Kontor: Kirkedammen 3
Tlf. 14 53 55

Pedersen, Frode, Kongev. 71 14 13 44

Farve- og tapethandlere

Farve-Nyt, Birkedalsvej 1 .. 14 17 20

farve-nyt
Tlf. 14 17 20

Rosenvang Tapet- og Farvehandel, Butikshuset, Vilh. Becks vej 87 ..... 14 45 88



PALLE KOCH
Rosenvang Tapet- og Farvehandel
Vilh. Becksvej 87
Tlf. 14 45 88

Thystrup, Børge, Nordbyvej 7 14 15 63

VIBYVIT - LOFTMALING
VIBYTON - VÆGMALING
TYROL - TRÆMALING
TYROLIUM mod raad og svamp
FACADEMALING

Desuden alt til hus og have
f. eks. Kunstgødning . Sprøjtemidler
Kalk . Tjære m. m.

THYSTRUP
Farver og kemiske artikler
Nordbyvej 7. Tlf. 14 15 63

Viby Tapet- og Farvehandel, Kongevej 24..... 14 10 87

Fiske- og vildthandlere

Fiskeboden, K. Mikkelsen, Vestergaardsvej 15 ..... 14 45 79

FISKEBODEN
VIBY
K. Mikkelsen . Vestergaardsvej 15
Alt i aarstidens **FISK**
Røgvarer og Fiskekonserves
TLF. 14 45 79

Hansen, E. V., Rosenvangs Alle 134..... 14 04 67

Viby Fiskehal, Kongevej 27. 14 12 23

Viby Fiskehal
v. E. Palle
Tlf. 14 12 23

Selskabsfisk leveres efter bestilling

Altid fine, friske varer. *Varerne*
Friskrørt fars hver dag. *bringes*

Fjernvarme

Askøe's, K. F. W., Eftf., raadg. ingeniører, Skjoldsgade 11 14 66 00

K. F. W. ASKØES EFTF.
Raadgivende ingeniører
Varmeanlæg
Fjernvarmetilslutning
Skjoldsgade 11 . Aarhus C . Telefon 14 66 00

Viby kommunale værker, Bygholmsalle 2..... 14 13 33

Fjernsyn

HP Radio og TV, Kongev. 48 14 10 46

Arena TV

Det er ikke ligegyldigt

hvor De køber ⇨ Radio Fjernsyn Baandoptager

Men det er heller ikke ligegyldigt, hvem der evt. senere skal reparere saa kostbar en ting.

Gaa derfor hellere straks til

HP radio-tv 141046

Kongevej 48

Thomsen, Jens Ole, Holme Møllevej 39 ..... 14 74 24

Arena TV

Radio og stereoanlæg
Transistorer
Båndoptagere
Pladespillere

DANMARKS MEST SOLGTE



Udsnit af vort moderne værksted, hvor de sidste nye måleinstrumenter garanterer Dem den bedste service.

Jens Ole THOMSEN
RADIO & TV TLF. 14 74 24
HOLME MØLLEVEJ 39 - VIBY J.

Viby Radioteknik, L. L. Christensen, Markvangen 7 .. 14 70 71

Fodpleje

Bay Jacobsen, E., Stenkildevej 1 ..... 14 12 60
Nielsen, Anna, Viby Fodklinik, Taarnvej 4 ..... 14 12 18
Poulsen, E., Fredensv. 10 ... 14 15 37

Fodpleje . Viby
ESTHER POULSEN
Fredensvej 10 . Tlf. 14 15 37
(ved Torvet)
Ligtorne, knyster, nedgroede negle behandles omhyggeligt

Fotografer

Fotama, Høskovvej 20..... 14 53 02

FOTAMA
Tlf. 14 53 02
POSTBOX 24 . VIBY J.
Fremkaldning af sort-hvid film
Kopiering af farvebilleder efter Diapositiver (lysbilleder).

Viby Foto, Kongevej 40 .... 14 14 71

***Viby* FOTO**
Kongevej 40. Tlf. 14 14 71
Alt i foto *Eget atelier*

Frøhandel

Larsen, N., Vilh. Becksv. 60 14 02 13
Nielsen, K., Vilh. Becksv. 76 14 37 85
Sørensen, Vald., og Søn, Tousbakken, Ormslevvej 86 .. 14 13 42

Fuglehandel

Viby Fuglehandel, Brorsonsvej 8 ..... 14 55 67

Fysioterapeuter

Bak, A. og E., Fredensvej 12 14 31 56
Tidemand-Dal, I., Rosenvangsalle 133 ..... 14 39 77
Ørum, D., Birkedalsvej 11 .. 14 11 87

Gartnere

Andreasen, Milliam, Højvang 14 11 41
Bech, A., Skanderborgvej 117 14 00 21

A. Bech
Frugt-, grønt- og blomsterforretning
Skanderborgvej 117
Tlf. 14 00 21

Birkefeldt, Ove, Kongevej 22 14 17 57

BIRKEFELDT
TLF. 14 17 57
— midt i byens hjerte
Frugt - Grønt - Dybfrost - Konserves

Blomstertorvet, Viby Torv 8 14 13 72
Bock, Viggo, Nordbyvej 14 16 15
Christensen, J. P., Viby mark 14 12 86
Grunnet Jensen, M., Butikstorvet, Vilh. Becksvej.... 14 17 50

BLOMSTER · KRANSE · KISTEPYNTNING
» FLORA «
M. GRUNNET JENSEN
BUTIKSTORVET - VILH. BECKS VEJ
TELEFON 14 17 50
FRUGT · GRØNT · BORDDEKORATION

Grønborg, Johs., Balagerv. 52 14 14 49
Hansen, V., Damgaardsv.... 14 13 81
Hygum, E., Gl. Horsensvej 9 14 15 48
Høgh, O. E., Horsensvej 9 .. 14 12 92

O. HØGH
Gl. Horsensvej 9 - Tlf. 14 12 92
Frugt - Grønt - Konserves
Dybfrost - Blomster - Kranse
Spirituosa

Jensen, A., Rosenvangs Alle 19 14 04 37
Jensen, V., Vestergaardsvej 19 14 33 63
Jørgensen, E., Handelsgartneriet Rosendal, V. Becksvej 14 02 64
— M., H. C. Ørstedvej 7a ... 14 00 38
Mikkelsen, K., Vestergaardsvej 37 ..... 14 16 58
Mortensen, Victor, Rosenvangs Alle 43 ..... 14 00 16
Mølleparkens frugt og grønt, Holme Møllevej 15 ..... 14 39 12

Mølleparkens frugt og grønt
v. E. Lassen
Holme Møllevej 15
Tlf. 14 39 12
Frugt - Grønt - Blomster

Nielsen, A. S., Rosenhøj 14 10 64
Primdal, A., Kongevej 20 ... 14 39 08
Rasmussen, H. B., Skovvang 14 13 28
Svejstrup, Chr., Frydenslund 14 13 40
Viby Blomster, Kongevej 20 14 39 08

Gas- og vandmestre

Amtoft og Skafte, Stenkildevej 8..... 14 39 45
Andersen, B. M., Damagerv. 20 14 17 77

B.M. ANDERSEN & CO Bmgt
DAMAGERVEJ 20
VIBY J.
TELEFON 14 17 77
VARME - SANITET

Christensen, T., Fredensvang Runddel 9 ..... 14 06 28

Tage Christensen
Tlf. 14 06 28
Fredensvang Runddel 9

Hansen, Albin, Monradsvej 5 14 12 56

ALBIN HANSEN
aut. gas- og vandmester
Monradsvej 5 - Tlf. 14 12 56

Hansen, Carl, Niels Bohrsv. 43 14 04 15

Hinge, Carl E. Østeralle 6 .. 14 17 10

CARL E. HINGE A/S 13 59 35
ØSTERALLE 6
Blik - Sanitet - Varme

Mølgaard, Erik, Chr. X's vej 95 14 23 46

Erik Mølgaard
aut. gas- og vandmester
Blikkenslager - Varme - Sanitet
Chr. X's vej 95 - Tlf. 14 23 46

Nielsen, M., Gl. Kongevej 5. 14 00 79

M. NIELSEN Tlf. 14 00 79
Aut. vand- og gasmester
Fjernvarme - Blikkenslagerarbejde

Nielsen, Poul C., Rolfsgade 27 14 36 86

POUL C N
Aut. vand- og gasmester
ROLFSGADE 27
TLF. 14 36 86
VARME
SANITET
BLIK

Pedersen, Gregers, Uffesv. 14 14 36 48

Gregers Pedersen
aut. gas- og vandmester
Blikkenslager
Uffesvej 14 - Tlf. 14 36 48

Prang, Brdr., Bækvej 5 ..... 14 30 35
— — 12 97 02
— — Kontor og værksted.. 13 68 95

Brdr. Prang
aut. gas- og vandmestre
Bækvej 5. Tlf. 14 30 35 - 12 97 02
Kontor og værksted: Tlf. 13 68 95
Blikkenslager . Skiferdækning
Vand . Gas . Varme . Sanitet
Fjernvarme

Thomsen, A., Jyllands Alle 103 14 00 64

Glarmestre

Aarslev, Chr., Damagervej 19 14 11 34



Filial: Rosenvangsalle 247
v. Shell-tanken

Dalgaard, J. E., Kongev. 26.. 14 12 25



Glas og porcelæn

Bangs Kunst A/S, Kongev. 26 14 59 02



Guldsmede

Jansen, Tage, Dansgade 5 .. 14 02 57
Viby Guld - Sølv v. Svend E. Møller, Kongevej 4 ..... 14 15 11
Se venligst annoncen side 12a.

VIBY GULD - SØLV
v. SV. E. MØLLER
Guld - Sølv
Kongevej 4 - Tlf. 14 15 11

Gulvbelægning

Farve-Nyt, Birkedalsvej 1 .. 14 17 20

farve-nyt
Tlf. 14 17 20

Hammelsvang, Peter, Kirkestræde 1 ..... 14 18 46
— Niels, Bjarkesvej 5 ..... 15 55 15



Rosenvang Tapet- og Farvehandel, Butikshuset, Vilh. Becks vej 87 ..... 14 45 88
Thystrup, B., Nordbyvej 7.. 14 15 63
Viby Tapet- og Farvehandel, Kongevej 24..... 14 10 87

Herreekvipering

Den blaa Butik, Kongev. 29 14 10 15

Herreekvipering

Herre- og drengetøj

Byens største udvalg

Den blaa Butik

Kongevej 29

Tlf. 14 10 15

Lønskov, Kongevej 6 ..... 14 18 32

TØJ TIL FAR OG SØN

Lønskov

Kongevej 6 - Viby J.

Tlf. 14 18 32

Arbejdstøj:
KANSAS
FE STANDARD
FE RECORD
Eneforh.: WRANGLER

Herrefrisører

Andersen og Kløve, Kongev. 39 14 15 80
— Erik Bukdahl, Rosenvangsalle 4 ..... 14 19 65
Geil, Helge, Thornbæks Alle 6 14 12 62
Olesen, Chr., Kongevej 18 .. 14 16 22

CHR. OLESEN

HERREFRISØR

Kongevej 18 - Tlf. 14 16 22

Hvile-, pleje-, og rekreationshjem

Birken, Kongevej 53 ..... 14 09 38

Hvilehjemmet »Birken«

Pension og pleje under hjemlige forhold

Tlf. 14 09 38

Elly og Peter Møller (Diakon)

Hestbech, Bjarne, Skjoldsg. 1 14 08 97

Ingeniører

Askøe's, K. F. W., Eftf., raadg. ingeniører, Skjoldsgade 11 14 66 00

K. F. W. ASKØES EFTF.

Raadgivende ingeniører

Bygningskonstruktioner
Tekniske Installationer
Vej- og kloakanlæg

Skjoldsgade 11 . Aarhus C . Telefon 146600

Isenkræmmere

Farve-Nyt, Birkedalsvej 1... 14 17 20

farve-nyt

Tlf. 14 17 20

Gaveboden, Kongevej 10.... 14 14 95
Importøren, Kongevej 33 ... 14 12 07

Gaa først til

Importøren

Tlf. 141207

Isolering

A. Bjerregaard, Viby Isoleringsforretning, Rewentlovsvej 27..... 14 68 05

Aksel Bjerregaard

Viby Isoleringsforretning

Tlf. 14 68 05 — Reventlowsvej 27

Alle arter isolering udføres
Flamingo hulmur-isolering

Jordemødre

Jensen, Ruth, V. Becksvej 57 14 08 17
Konsultation: Tirsdag 13—15.
Torsdag 17—19.

Kaffehandlere

Viby Kaffehus, Kongevej 8.. 14 12 30

Kaffe og kaffe er to ting, men Wilhelmsens kaffe er en go' ting!

VIBY KAFFEHUS
JUL. WILHELMSEN
Kongevej 8. Telefon 141230

Kiosker

Byens Kiosk, Kongevej 27 .. 14 13 18

BYENS KIOSK
Tlf. 14 13 18 *v. Jens Jensen*
Alle dag-, uge- og modeblade - Tips- og idrætsblade - Nationaltelegrammer
Aut. tipsforhandler

Kiosken, Butikshuset, Kaj Munksvej 14 44 61
Park Kiosken, Ormslevvej 23 14 07 62

Park-Kiosken
Tlf. 14 07 62
Alt i dag-, uge- og modeblade
Aut. tipsforhandler

Kolonialhandlere

Bjerregaard, E., Magnoliav. 31 14 01 52
Bonde, L., Hømosevej 1.... 14 11 95
Christensen, H. Hviid, Jyllandsalle 110 ..... 14 03 38
Degn-Christensen, Rosenvangs Alle 106 ..... 14 16 21
Engsig, Olaf, Kongevej 36 .. 14 12 33
Finns Kolonial, Vestergaardsvej 16 ..... 14 10 25
Hansen, Ove, Balagervej 40. 14 10 47

Ove Hansen - Tlf. 14 10 47
Alt i kolonial, vin og kaffe

Hansen, S., Butikst., V. Becksv. 14 48 52

AARHUS OMEGN BUTIKSHUS
v. SØREN HANSEN
Butikshuset : V. Becksvej
Kolonial - Frugt - Grønt
Tlf. 14 48 52

Hulgaard, Aage, Ormslevv. 101 14 14 23
Hviid, T., Rosenvangsalle 47 14 01 79
I. P., kolonial, Chr. X's vej 89 14 13 02
Jensen, C. M., Viby Torv.... 14 14 77
Jensen, K. Brender, Terpvej 4 14 10 79

K. Brender Jensen
Terpvej 4 - Tlf. 14 10 79
Kolonial . Vine . Konserves
ISENKRAM

Jensen, Karl E., Skanderborgvej 111 ..... 14 00 90

KARL E. JENSEN
Skanderborgvej 111. Tlf. 14 00 90
Kaffe - Vin - Kolonial
Alt i dybfrosne varer

Kruse, S., Monradsvej 16a .. 14 13 68
Mehl, Svend, Edisonsvej 2.. 14 36 78

Svend Mehl
Edisonsvej 2 **Tlf. 14 36 78**
Alt i kolonial og kaffe

Mouritzen, H. A., Ormslevv. 4 14 25 10

Kildevangens Købmand
v. H. A. Mouritzen
Ormslevvej 4 - Tlf. 14 25 10
Alt i kolonial, vin og kaffe

Nielsen, Aage, Rosenvangs Alle 42..... 14 00 33

Kolonial . Vin . Konserves
AAGE NIELSEN, Rosenvang
Tlf. 14 00 33

Nielsen, P., Pihlkjærsvej 25. 14 11 94

PEDER NIELSEN
Tlf. 14 11 94
Kolonial . Vin . Konserves
PRØV MIN EKSTRAFINE KAFFE

Nordendahl, Rosenvangsalle 75 ..... 14 10 66

Nordendahl's Kolonial
Tlf. 14 10 66
KOLONIAL - VIN - KAFFE

Nørgaard, Aage, Ormslevv. 69 14 00 66

Vestergaardsparkens
Købmandsforretning
Tlf. 14 00 66

Nørgaard, J., Holme Møllev. 18 14 38 88
Pedersen, A., Magnoliav. 27. 14 35 02
Sabroe Selvbetjening, Stampesvej 23 ..... 14 14 61

Sabroe Selvbetjening
Kolonial . Vin . Tobak . Konserves
Alt i dybfrosne varer
Stampesvej 23 - Tlf. 14 14 61

Skov, S. J., Ormslevvej 27 .. 14 03 34

H.O.K.I.-Købmanden
S. J. Skov
Ormslevvej 27 - Tlf. 14 03 34

Strøgets Kolonial, Kongev. 30 14 11 91

Strøgets Kolonial
N. P. KRISTENSEN
Kongevej 30
Telefon 14 11 91
KOLONIAL . VINE . KONSERVES
Det er os med SPECIALITETERNE
Ja, men strøgets kaffe er bedre.

Kul, koks, brænde

Andersen, Løffgreen, Hostrupsvej 6 ..... 14 00 77
Knudsen, Emil, Lundshøjv. 12 14 13 78

EMIL KNUDSEN
Kul - Koks - Brændselsolier
Lundshøjvej 12 . Tlf. 14 13 78

Rishøj, A., Dunhammervej 1 14 11 44

A. RISHØJ
Dunhammervej 1 - Tlf. **14 11 44**
Kul - Koks - Cinders - Brændselsolie

Viby Brændsels- og Vognmandsforretning, Damgaardsv. 4 14 10 97

Viby Brændsels- og Vognmandsforretning
L. Jensens eftf.
v. Henry Jørgensen
Damgaardsvej 4 . Tlf. 14 10 97
Alt i fast brændsel
og brændselsolie

Viby kommunale Værker, Bygholmsalle 2..... 14 13 33

Kunsthaandværk

Bangs Kunst A/S, Kongevej 26 14 59 02

BANG'S KUNST AKTIESELSKAB
KONGEVEJ 26
TLF. 14 59 02

Køleskabe

Importøren, Kongevej 33 ... 14 12 07

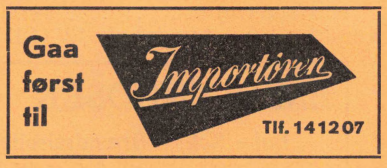

Viby El-Installation,
Horsensvej 3 ..... 14 34 16
— — Overmontør Ove Ibsen 13 48 08



Viby El-Værk, Kongevej 41 14 10 11

Køreskoler

Astrups køreskole, Vestergaardsvej 22 ..... 14 52 03
Britzes Auto-køreskole, Rolfsgade 13 ..... 14 03 57



Højgaards køreskole, Kaj Munksvej 40 ..... 14 43 13
Jensen, Iver, Langvadsvej 13 14 15 03
Nielsen, Alfred, Viby Torv 8 14 15 15
Torp Ejler, Skolevej 12..... 14 03 48

Winther, K., (Rekord 1966), Risdalsvej 27 ..... 14 10 37



Legetøj

Viby Kaffehus, Kongevej 8 . 14 12 30

FORHANDLER AF
LEGO og TEKNO
VIBY KAFFEHUS
JUL. WILHELMSEN
Kongevej 8. Telefon 14 12 30

Ligbrænding

Mikkelsen, S. M., v. Valborg Mikkelsen, Rørdamsvej 5 14 10 52

S. M. Mikkelsen
Grundlagt 1910
v/ fru Valborg Mikkelsen
Tlf. 14 10 52 Privat: Rørdamsvej 5
Alt vedr. begravelser og ligbrænding ordnes

Viby Begravelses- og Ligbrændingsforretning, Markvangen 11 ..... 14 31 02

Lillebiler

Emdorf's Taxi, Vilh. Becksv. 65 14 58 23

EMDORFs Taxi

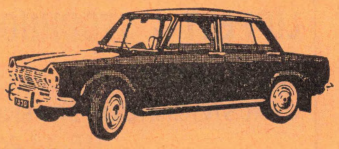

TELEFON
14 58 23

Viby Taxa I/S, V. Kongev. 49 14 70 00
— — - - — 14 10 90

VIBY TAXA
Tlf. 14 70 00 - 14 10 90

Linoleum

Farve-Nyt, Birkedalsvej 1 .. 14 17 20

farve-nyt
Tlf. 14 17 20

Rosenvang Tapet- og Farvehandel, Vilh. Becksv. 87 . 14 45 88



PALLE KOCH
Rosenvang Tapet- og Farvehandel
Vilh. Becksvej 87
Tlf. 14 45 88

Thystrup, B., Nordbyvej 7.. 14 15 63
Viby Tapet- og Farvehandel, Kongevej 24..... 14 10 87

Lotterikollektioner

Hoffmann, Ellen, Rørdamsv. 5 14 17 39

Malermestre

Alhøj, J. P., Stenhøjsvej 3 .. 14 16 53

ALHØJ
leverer malerarbejde
Tlf. 14 16 53

Andersen, Aage, Junovej 35. 14 45 46

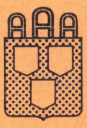

Aage Andersen
MALERMESTER
JUNOVEJ 35 . TLF. 14 45 46
GIRO 421 31

Andersen, K. Høyer, Saturnvej 9..... 14 17 76
Bremerstent, B., Kaj Munksvej 26 c 14 71 99

Bent Bremerstent
Kaj Munksvej 26c . Tlf. 14 71 99
1. kl.s maler- og tapetarbejde
Tilbud gives uden forbindende

Broholt, K., Gemmavej 14 .. 14 42 91



Malermestre

Holle, S., Fredensgaardsv. 9 14 13 55

SIGURD HOLLE
Malermester
Malerarbejde
af enhver art udføres
Fredensgaardsvej 9
Tlf. 14 13 55

Jensen, R., Kodal, Solbakkevej 1 ..... 14 52 17

Alt maler- og tapetsererarbejde
udføres hurtigt og renligt
Malermester
Richard Kodal Jensen
Solbakkevej 1 . Tlf. 14 52 17

Kvist, Frode, Markvangen 11 14 31 02



- saa ring til
14 31 02
FRODE KVIST
Markvangen 11

Lauersen, Karl H., Capellav. 15 14 53 53

Karl H. Lauersen
MALERMESTER
Capellavej 15 . Tlf. 14 53 53

Leicht, Arne, Edisonsvej 9 .. 14 43 25
Lippert, Egon, Hans Tausensvej 8 ..... 14 13 19
— — Carl Stochholm Sørensen, Rosenvangs Alle 48 . 14 26 93

LIPPERT & STOCHHOLM
EGON LIPPERT TLF. 14 13 19
CARL STOCHHOLM SØRENSEN
TLF. 14 26 93
Forretn.adr.: Hans Tausensvej 8

Poulsen, Børge, Birkedalsv. 19 14 29 54
— Robert, Ormslevvej 65 ... 14 19 54

Malerfirmaet
P. POULSEN & SØNNER
Robert Poulsen Ormslevvej 65 **Tlf. 14 19 54**
Børge Poulsen Birkedalsvej 19 **Tlf. 14 29 54**
Værksted:
Fredensvej 18, Viby J.

Sørensen, Karl. Birkedalsv. 21 14 13 73
Witved, J., Skanderborgv. 130 14 48 53

Malervarer

Farve-Nyt, Birkedalsvej 1 .. 14 17 20

farve-nyt
Tlf. 14 17 20

Rosenvang Tapet- og Farvehandel, Butikshuset, Vilh. Becks vej 87 ..... 14 45 88
Thystrup, B., Nordbyvej 7 .. 14 15 63
Viby Tapet- og Farvehandel, Kongevej 24 ..... 14 10 87

Manufakturhandlere

Viby Manufakturforretning, Kongevej 24 ..... 14 12 41

Viby Manufakturforretning
v. M. Buur - Tlf. 14 12 41
Kjolestoffer, bomuldsstoffer, gardiner og hvidevarer

Maskinfabriker

Astrup, O., Ormslevvej 41 .. 14 17 61
Hansen, O. Huniche, Skanderborgvej 101 a 14 09 21
Madsens Staaldrejeri, Balagervej 68..... 14 62 04
Maskinfabriken ANK, Gl. Kongevej 9 ..... 14 14 25
Pedersen, Brdr., Horsensv. 30 14 31 17

Maskinsnedkerier

Christensen. Johs., Chr. Xs vej 42..... 14 09 00
Kongsvang Trælasthandel A/S 14 00 44
Kongsvang Tømrer-og Maskinsnedkeri, Haraldsgade 27 14 09 82
Kristensen, Børge, Kongev. 61 14 15 77
Nielsen, Aksel, H. C. Ørsteds-vej 29..... 14 06 91
Stahl, Brdr., Vald. Poulsensv. 7 14 01 71
— — 14 53 87

Mejeriudsalg

De forenede Mejeriers udsalg, Vestergaardsparken 14 54 89
Kongsvang Mælkeforsyning Rosenvangs Alle 4..... 14 00 07
Nielsen, Egun W., Kongev. 42 14 13 86
Viby Mælkeforsyning, Bern-stoffsvej 15..... 14 14 20
Vesterbros udsalg, Kaj Munks Vej 46.... 14 00 98
— — Rosenvangs Alle 50... 14 02 74
— — Nordbyvej 3 ..... 14 11 40
— — Ø. Alle 30..... 14 17 75

Murermestre

Christensen, J. E., Rolfsg. 20 14 17 82

J. E. CHRISTENSEN
Murermester
ROLFSGADE 20
TLF. 14 17 82

Elmose, G., Damgaardsvej 16 14 54 52

G. ELMOSE
Murermester
Tlf. 14 54 52

Eriksen, Aage, C. Jensensv. 29 14 04 78
Frisch, Erling, Morbærvej 24 14 28 58
— K., Hasselvej 8..... 14 34 43
Hager, Herman, H. Tausensv. 2 14 15 88

Herman Hager
Murermester
Hans Tausensvej 2
Tlf. 14 15 88

Jørgensen, O. Chr., Spicavej 14 14 13 54

O. Chr. Jørgensen
Murermester
Tlf. 14 13 54

Laursen, Vagn, Bernstorffsv. 16 14 40 23
Loft, A., Rosenvangs Alle 120 14 06 41

Aksel Loft
MURERMESTER
Tlf. 14 06 41
Rosenvangsalle 120

Murermestre

Mathiesen, Anton, Thornbæks Alle 18 ..... 14 16 42

Anton Mathiesen
MURERMESTER
Tlf. 14 16 42
Thornbæksalle 18

Mehl, Aksel, Rosenvangsalle 97 14 06 79
Mide, K., Kongevej 30 ..... 14 13 07
Mortensen, H. H. & Søn, Niels Bohrs Vej 16 ..... 14 00 73
Nielsen, Henry G., Poul Slothsvej 26 ..... 14 49 11

HENRY G. NIELSEN
Murermester
P. Slothsvej 26
Telefon 14 49 11

Nielsen, Hilmar L., Stenkildevej 3 ..... 14 11 32
— Viggo, Thornbæks Alle 2 14 37 75

Viggo Nielsen
Murermester
Tlf. 14 37 75
Thornbæksalle 2

Pedersen, Frode, Kongev. 71 14 13 44

FRODE PEDERSEN
Murer- og entreprenørfirma
Kongevej 71 . Viby
Tlf. 14 13 44

Rohde, Chr. C., kontor Chr. Xs vej 62 ..... 14 03 60
— — Espegaardsvej 19 ..... 14 02 60

CHR. C. ROHDE
Murermester
Chr. X's vej 62
Tlf. 14 03 60

Sarbæk, Rudolf, Øster Alle 12 14 15 58

Brdr. SARBÆK
R. Sarbæk
Østeralle 12 - Tlf. 14 15 58
E. Sarbæk
Thyregodsvej 63 - Tlf. 15 86 81
Alt murerarbejde
Tilbud og overslag gives

Svendsen, O., V. Becksv. 32 14 23 95

O. SVENDSEN
MURERMESTER
V. Becksvej 32 . Tlf. 14 23 95

Sørensen, A. Vorning, Vilh. Becksvej 64 ..... 14 39 29

A. Vorning Sørensen
Murermester
Vilh. Becks vej 64
Tlf. 14 39 29

Sørensen. V. Ellemose, Vestergaardsvej 10 ..... 14 14 55

V. Ellemose Sørensen
Murermester
Tlf. 14 14 55
Vestergaardsvej 10

Musik- og sangundervisning

Klitgaard, Esther, Stampesvej 28 ..... 14 68 98
Paaske Sørensen, Ellen, Toftagervej 1 ..... 14 11 83
Svane, Gerda Marckmann, Bunsensvej 3 ..... 14 01 51

Møbelfabriker

Hvolby & Hall, Enghavev. 18 14 12 24
Jespersen, Hugo, Engtoften. 14 76 00
Jessen, Poul M., Kirkebakken 6—10 ..... 14 32 22
Vitre A/S, Stensagervej 5 ... 14 15 90

Møbler

Borups Bolighus A/S, V. Kongevej 18 ..... 14 58 88

Bolighus
BORUP A/S
VESTRE KONGEVEJ 18
TELEFON 14 58 88

Kandelsdorff, Leo, Ø. Alle 40 14 70 19

Leo Kandelsdorff
Møbelpolstrer
Alt i ombetrækning af møbler samt tæppearbejde
Øster alle 40 . Viby . Tlf. 14 70 19

Larsen, Robert, Kongevej 23 14 10 75

Møbelpolsterm.
ROBERT LARSEN
Tlf. 14 10 75
1. kl.s arbejde
Reparationer og ompolstringer

Rasmussen, E. J., Kongevej 19 14 19 49

Møbelpolstrer
E. J. RASMUSSEN
Tlf. 14 19 49
Kongevej 19

Viby Boligmontering, Kongevej 28 ..... 14 11 00

Viby Boligmontering
Tlf. 14 11 00
Møbler, tæpper, gardiner, sengeudstyr

Oliefyr

Andersen, B. M. og Co., Damagervej 20 ..... 14 17 77
Christensen, Tage, Fredensvang Runddel 9 ..... 14 06 28

Tage Christensen
Tlf. 14 06 28
Fredensvang Runddel 9

Hansen, Albin, Monradsvej 5 14 12 56
Kristiansen, Knud, Ormslevvej 50 ..... 14 53 10
Mortensen, K., Haraldsgade 8 14 23 32
Mølgaard, Erik, Chr. X's vej 95 14 23 46

Erik Mølgaard
aut. gas- og vandmester
Esso Gilbarco oliefyr
Chr. X's vej 95 - Tlf. 14 23 46

Nielsen, P. C., Rolfsgade 27. 14 36 86
Nielsen, M., Gl. Kongevej 5. 14 00 79

M. NIELSEN Tlf. 14 00 79
Aut. vand- og gasmester
Oliefyr - Blikkenslagerarbejde

Pedersen, Gregers, Uffesvej 14 14 36 48
Prang, Brdr., Bækvej 5 ..... 14 30 35
— — 12 97 02

Brdr. Prang
aut. gas- og vandmestre
Bækvej 5. Tlf. 14 30 35 - 12 97 02
Kontor og værksted: Tlf. 13 68 95
Blikkenslager . Skiferdækning
Vand . Gas . Varme . Sanitet
Fjernvarme

Oliefyr

Viby El-Installation, Horsensvej 3 ..... 14 34 16
— — Overmontør Ove Ibsen 13 48 08

Salg, service og installation af
OLIEFYR
SVEND WIBORG
TELEFON 14 34 16

Viby El-Værk, Kongevej 41 14 10 11
Viby Oliefyrsservice, E. Grosshennig, Rosenvangsalle 113 14 01 40

Optikere

Larsen, Gunst, Eftf., Torvet 6 14 25 57

SPECIALOPTIKER
Gunst Larsens Eftf.
Afdeling for moderne optik
TELEFON
14 25 57

Ostehandlere

Bjørnholdt, Kirkestræde 14 04 94
Ost- og æglageret, Vilh. Becks Vej 96 ..... 14 11 06

Ost og æglageret
Vilh. Becksvej 96
Telefon 14 11 06

Papdækkere

Christiansen, Rich., Ormslevvej 103 ..... 14 09 78

Parfumerier

Gaveboden, Kongevej 10 .... 14 14 95
Parfumeri Klyhn, Viby Torv 4 14 38 56

Parfumeri KLYHN
VIBY TORV 4
TELEFON 14 38 56
ENEFORHANDLER FOR
Elizabeth Arden
Skønhedspræparater m. m.

Tatols Udsalg, Kongevej 4 .. 14 12 43

Pensionater

Christensen, Anna, fru, Rosenholmsalle 8 ..... 14 37 53
Sørensen, Johanne Kingo, fru, Mellemvej 1 ..... 14 16 84

Persienner

Rosenvang Tapet- og Farvehandel, Butikshuset, Vilh. Becksvej 87 ..... 14 45 88
Viby Tapet- og Farvehandel, Kongevej 24 ..... 14 10 87

Pianostemmere

Christensen, Aksel, Kongev. 64 14 10 98
Christensen, Holger, Gl. Kongevej 15 ..... 14 13 88
Jensen, E. Chr., Haraldsg. 18 14 01 09

Planteskoler

Bergenia, P. M. Pedersen, Gl. Horsensvej 14 56 40
Rasmussen, Gustav, Vestergaardsvej 35 ..... 14 11 63

Radio og fjernsyn

Christensen, L. L., Viby radioteknik, Markvangen 7 ... 14 70 71

Viby Radioteknik

Markvangen 7 . Viby J.

v. Leif Louis Christensen

– gaa til fagmanden
naar det gælder
radio- og TV-service

Eget moderne værksted

TELEFON 14 70 71

H.P., Radio- og TV, Kongev. 48 14 10 46

B&O

Det danske kvalitetsmærke

Det er ikke ligegyldigt

hvor De køber ⇨ Radio, Fjernsyn, Baandoptager

Men det er heller ikke ligegyldigt, hvem der evt. senere skal reparere saa kostbar en ting.

Gaa derfor hellere straks til



Kongevej 48

Thomsen, J. O., Holme Møllevej 39 ..... 14 74 24

Deres forhandler af

PHILIPS

- RADIO
- FJERNSYN
- BÅND-OPTAGERE
- GRAMMO-FONER
- STEREO-ANLÆG
- TRANSI-STORRADIO

Hurtig service

PHILIPS

Jens Ole THOMSEN
RADIO & TV TLF. 14 74 24
HOLME MØLLEVEJ 39 · VIBY J.

Renserier

Den Blaa Butik, Kongevej 29 14 10 15

Trikohl-rensning

Den blaa Butik

Kongevej 29 - Tlf. 14 10 15

O. K. Renseriet, Grundtvigsv. 7 14 16 07

O.K.-Renseriet

Grundtvigsvej 7

Telefon

14 16 07

Gaa direkte til byens eget og eneste renseri

Henter og bringer overalt

Varno, Kongevej 22..... 14 20 12

VARNO Renseriet

TELEFON

14 20 12

Viby Renseri, Kongevej 20.. 14 15 09

VIBY RENSERI

v. Harry Jensen

Kongevej 20

Telefon 14 15 09

Tøjet renses af fagmand og presses af skræddermester

Restauranter

Viby Hotel, Kongevej 16.... 14 11 99
Viby Cafeteria, V. Kongev. 24 14 13 84

Revisorer (statsaut.)

Jensen, K. B., Stenkildevej 26 14 62 00

K. B. JENSEN
STATSAUTORISERET REVISOR
Stenkildevej 26. Viby J. Tlf. 14 62 00

Jensen, O. B., Carinavej 18 .. 14 32 95
Forretningstlf..... 12 97 66

O. B. JENSEN
Statsautoriseret revisor
CARINAVEJ 18 - AARHUS C
TELEFON 14 32 95
FORRETNINGSTELEFON 12 97 66

Nielsen, Axel D., Capellav. 10 14 35 83
Forretningstlf..... 13 31 00

Revisorer

Christensen, Poul E.,
Kongevej 78..... 14 62 22

REVISIONSFIRMAET
Poul Erich Christensen
Kongevej 78 . Viby J,
Telefon 14 62 22

Larsen, Aage Bent,
Ormslevvej 52..... 14 50 30
— — 13 28 30

Aage Bent Larsen
Ormslevvej 52
Tlf. 14 50 30 - 13 28 30

Michelsen H., Langvadsvej 8 14 37 08

Rulleforretninger

Christensen, Thorkild, Damgaardsvej 14 ..... 14 13 10
Høskovens Varmerulle,
Langvadsvej 6..... 14 18 41

Rullegardiner

Farve-Nyt, Birkedalsvej 1... 14 17 20

farve-nyt
Tlf. 14 17 20

Rosenvang Tapet- og Farvehandel, Vilh. Becks Vej 87 14 45 88



PALLE KOCH
Rosenvang Tapet- og Farvehandel
Vilh. Becksvej 87
Tlf. 14 45 88

Thystrup, B., Nordbyvej 7.. 14 15 63
Viby Tapet- og Farvehandel,
Kongevej 24 ..... 14 10 87

Sadelmagere

Andreasen, E., Højdevej 12 . 14 15 91
Bogø Nielsen, Th., Irisvej 15 14 03 81
Kandelsdorff, Leo, Ø. Alle 40 14 70 19

Leo Kandelsdorff
Møbelpolstrer
Alt i ombetrækning af møbler samt tæppearbejde
Øster alle 40 . Viby . Tlf. 14 70 19

Larsen, Robert, Kongevej 23 14 10 75

Møbelpolsterm.
ROBERT LARSEN
Tlf. 14 10 75
1. kl.s arbejde
Reparationer og ompolstringer

Rasmussen, E. J., Kongevej 19 14 19 49

Møbelpolstrer
E. J. RASMUSSEN
Tlf. 14 19 49
Kongevej 19

Sange

Pedersen, Lis, Kongevej 24 . 14 27 74
Stilling, H., Regnersgade 19 . 14 12 32

Service stationer

B. P. Service v. Th. Sørensen,
Fredensvang Runddel 10 14 09 70

Servicestation
Thomas Sørensen
Fredensvang Runddel 10
Tlf. 14 09 70

B. P. Servicestation, Skanderborgvej 116..... 14 06 63

SERVICE
Skanderborgvej 116
Telefon 14 06 63
Smøring . Motorvask
Gummi . Opladning
Vask . Polering
Hjulafbalancering . Quick service

Caltex Service Station, Chr. X's vej 180..... 14 36 49
Caltex Service Station, Kongevej 73..... 14 08 53

CALTEX
SERVICE STATION
v. Peder Nielsen
Telefon 14 08 53
Mindre reparationer udføres

Service stationer

Esso Service, Kongevej 67 .. 14 31 00

Auto-Huset
giver Dem den bedste service

Gulf Service Station,
V. Kongevej 14-16 ..... 14 04 91

Gulf
SERVICE
Gøsta Frode-Jensen
V. Kongevej 14
Tlf. 14 04 91
Benzin - Olie - Vask - Smøring - Gummi

Mobil Selvbetjening, Skanderborgvej 100 ..... 14 47 40

SPAR TID
SPAR PENGE
Tank selv
Mobil
Selvbetjening . Selvvask . Lynvask
H. P. HANSEN . Skanderborgvej 100-102
Telf. 14 47 40

Ora Service v. Ib Damborg Sørensen, Ormslevvej 40. 14 70 75

ORA SERVICE
v. Ib Damborg Sørensen
Ormslevvej 40 - **Tlf. 14 70 75**

Vask - Smøring
Hjulafbalancering
Damprensning
Tectyl behandling
Autogummi
Polering
Mindre reparationer

Ora Service v. K. Hjortshøj, Jens Juulsvej 7 ..... 14 73 11

ORA
SERVICE
Kaj Hjortshøj
Jens Juulsvej
Tlf. 14 73 11

Shell Service, Fredensvang Runddel 4 ..... 14 05 84

Shell Service
v. P. E. Brøndum Christensen
Fredensvang Runddel 4
Tlf. 14 05 84

Benzin - Olie - Gummi
Opladning - Vask
Motorvask - Smøring
Polering
Hjulafbalancering
Mindre reparationer

Shell Service, Skanderborgvej 123 ..... 14 00 91

Uno-X Service Station, Skanderborgvej 108-114 .. 14 65 00

uno-X
Svend Jensen
Skanderborgvej 108-114 **Tlf. 14 65 00**
Moderne servicestation

Uno-X Service Station, S. Hørlyck, Gunnar Clausensvej 14 11 25

Viby Motor Compagni A/S, Mobil, Chr. X's vej 70... 14 48 44



Skorstensfejermestre

Viby Oliefyrsservice, Skorstensfejerm. E. Grosshennig .. 14 01 40

Viby Oliefyrsservice
Skorstensfejermester
E. Grosshennig Tlf. 14 01 40

Skotøjshandlere

Maibom Sko, Kongevej 8 ... 14 10 45

Skotøjsreparation

Berg, Th., Horsensvej 23 ... 14 16 16
Dirksen, P., Birkedalsvej 17 14 18 64

P. DIRKSEN
Skotøjsreparation
Birkedalsvej 17 - Tlf. **14 18 64**

Jensen, Hans, Grundtvigsvej 1 14 46 60

Hans Jensen
Skomagermester
Grundtvigsvej 1 - Viby
Tlf. 14 46 60

Jungersen, F., Skanderborgvej 132 ..... 14 04 60

F. JUNGERSEN
Skomager
Skanderborgvej 132. Tlf. 14 04 60
Lager af fodtøj og træsko

Rasmussen, Viby Skotøjsreparation, Horsensvej 7. 14 50 62

H. C. RASMUSSEN
VIBY SKOTØJSREPARATION
Horsensvej 7 . Tlf. 14 50 62
1. kl.s reparationer

Skræddermestre

Christensen, Aage, Kongevej 23 ..... 14 10 75

SKRÆDDERI og
MAALKONFEKTION
Aage H. Christensen
Telefon 14 10 75

Lage, Henry, Kongevej 38 .. 14 10 44

Gaa til fagmanden
om maalkonfektion
HENRY *Lage*
Tlf. 14 10 44

Slagtere

Andersen, Svend E., Kongev. 44 14 13 58
Christiansen, Børge, Alphav. 7 14 02 39

Fredensvang Slagterforretning
Børge Christiansen
Alphavej 7. **Tlf. 14 02 39**
Spec.: Leverpostej og medister
Alt i dybfrosne varer
De ringer — vi bringer

Høskovens Kødudsalg, Ormslevvej 121 ..... 14 16 82

HØSKOVENS KØDUDSALG
v/ Sv. Aage Pedersen
Ormslevvej 121, tlf. 14 16 82
Kød - flæsk - paalæg

Münzberger, Hugo, Butiksh. V. Becks Vej 14 47 45

Hugo Münzberger
Skanderborgvej 21. Tlf. **14 30 45**
(Omst. t. priv.)
Butikshuset, V. Becksvej
Tlf. **14 47 45**
1. kl.s kød og pålæg

Nielsen, Hans, Rosenvangsalle 2 ..... 14 35 17

H. NIELSEN
SLAGTERMESTER
ROSENVANGSALLE 2 . TLF. 14 35 17

Slagtere

Rasmussen, Chr., Horsensv. 1 14 10 85

Chr. Rasmussen
Slagtermester
Horsensvej 1
Tlf. 14 10 85

Søegaard, Jacobsen, Ormslev-vej 25 ..... 14 33 24
Thomsen, Henry, Holme Møllevej 2 ..... 14 56 28

HENRY THOMSEN
KØD - PAALÆG
Kvalitet og velsmag fremfor alt
Holme Møllevej 2
Telefon 14 56 28

Viby Kødforsyning, Kongev. 22 14 11 45

Viby Kødforsyning
KØD . FLÆSK . PAALÆG
KONGEVEJ 22 . **TLF. 14 11 45**
Spec.: DYBFROSNE VARER

Zwiebler, W., Rosenvangs Alle 40 ..... 14 00 96

Rosenvang Kødudsalg
Telefon 14 00 96
1. kl.s kød, flæsk og fjerkræ
Alt i dybfrost
WILLY ZWIEBLER
Rosenvangsalle 40

Smede

Hansen, O. Hunicke, Skanderborgvej 101 a 14 09 21

O. Hunicke Hansen
Victor Hansens Eftf.
Kleinsmedie & Maskinværksted
Skanderborgvej 101 a
Tlf. 14 09 21
Alle reparationer udføres

Rasmussen, Børge, Damager-vej 29 ..... 14 35 62

Smørrebrød

E.P. Smørrebrød, V. Kongev. 40 14 58 00

Snedkere og møbelfabrikker

Ellemose Sørensen, A., Kongevej 87 ..... 14 19 30

A. Ellemose Sørensen
Snedkerværksted
Nyt og reparation
Boning og oppolering
Kongevej 87 - Tlf. 14 19 30

Faarvang, Helge og Søn, Terpvej 7 ..... 14 12 48
Hvolby og Hall, Enghavev. 18 14 12 24
Jensen, Peter, H. Tausensv. 9 14 11 76
Jessen, Poul M., Kirke-bakken 6—10 ..... 14 32 22
Kristensen, Børge, Kongev. 61 14 15 77
Pedersen, J., Kongsgaardsv. 17 14 14 16

Sparekasser

Viby Sparekasse, Kongevej 37 14 54 55

VIBY SPAREKASSE
Filial af Arbejder Spare- og Laanekassen for Aarhus og omegn
KONGEVEJ 37
TLF. 14 54 55
Kontortid: 9,30—15,30
Torsdag og fredag tillige 16,30—17,30
Lørdag lukket.

Sygeplejeartikler

Bidinger, P., Kongevej 39... 14 51 22
Kirring, Tage, V. Kongevej 25 14 15 35

Sæbeudsalg

Tatols Udsalg, fru A.Winther, Kongevej 4..... 14 12 43

TATOL

TATOL-KAFFE
— finest i smag
— drøjest i brug

Tandlæger

Brock, Birger, V. Becksv. 77 14 48 83
Dal, Th., Grundtvigsvej 18.. 14 62 03
Kofoed, H. og E., Kongevej 32 14 12 58
Sørensen, E. C., Viby Torv 4 14 16 18
Willumsen, Birgit, Viby Torv 4 14 16 18

Tandteknik

Jensen, Agnes, Kongevej 33 . 14 13 64

Tapethandlere

Farve-Nyt, Birkedalsvej 1... 14 17 20

farve-nyt
Tlf. 14 17 20

Rosenvang Tapet- og Farvehandel, Butikshuset, Vilh. Becks vej 87 ..... 14 45 88
Viby Tapet- og Farvehandel, Kongevej 24..... 14 10 87

Taxa-biler

Emdorf's Taxi, V. Becksvej 65 14 58 23

EMDORFs Taxi

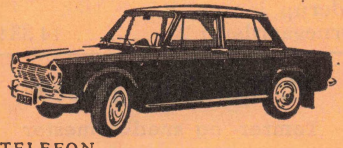

TELEFON
14 58 23

Viby Taxa I/S, V. Kongevej 49 14 70 00
— — - - — - 14 10 90

VIBY TAXA
Tlf. 14 70 00 - 14 10 90

Tobakshandlere

Havanna, Kongevej 29 ..... 14 12 97
Henriksen, Frej, Kongevej 46 14 14 98

FREJ HENRIKSEN
Tlf. 14 14 98
Stort udvalg i vin og spiritus samt tobak og piber

Trikotage

Holme Møllevejens Tricotageforretning. HolmeMøllev. 22 14 52 58

HOLME MØLLEVEJENS TRICOTAGEFORRETNING
v. Gerda Thallaug **Tlf. 14 52 58**
Stort udvalg i tricotage

Jensen, Aksel, Kongevej 15 . 14 11 33
Kauffeldt, N.C., Skanderborgvej 119 ..... 14 01 92

Niels Kauffeldt
Tlf. 14 01 92
Strikvarer - Strømper
Garn - Underтøj

Lilholt, Kongevej 30..... 14 45 30

Lilholt
Tricotage - Lingeri - Babyudstyr
Kongevej 30
Telefon 14 45 30

Trikotage

Rachelle, Butikst. V. Becksvej 14 27 65

HOS „Rachelle"
Tlf. 14 27 65
Butikstorvet V. Becksvej
v. R. og R. Søegaard
Tricotage - Garn - Broderi
Bluser og nederdele

Viby Manufakturforretning, Kongevej 24 ..... 14 12 41

Viby Manufakturforretning
v. M. Buur - Tlf. 14 12 41
Undertøj - Strømper
Alt i smaating - Påtegnede broderier
Stort udvalg i strikkegarner

Winther, Knud, Torvet 6 ... 14 13 20

WINTHER
PAA TORVET
Telefon **14 13 20**

Trælasthandel

Hæstrups Trælasthandel ... 14 17 71
Kongsvang Trælasthandel A/S
Dansgade 11 ..... 14 00 44

KONGSVANG TRÆLASTHANDEL A/S
SAV- OG HØVLEVÆRK
TLF. 14 00 44
Kontor og lager: Dansgade 11
Alt i bygningsartikler

Viby Tømmerhandel A/S
Nordbyvej 50 ..... 14 15 00

VIBY TØMMER

Træskohandlere

Jungersen, F., Skanderborgvej 132 ..... 14 04 60
Viby Træskoforretning, v. Th. Berg, Horsensvej 23 14 16 16

Turistfart

Turistjyden, Kongevej 4 .... 14 11 60
Viby Turistfart, Grundtvigsvej 24 ..... 14 14 75

Tæpper

Farve-Nyt, Birkedalsvej 1... 14 17 20

farve-nyt
Tlf. 14 17 20

Tømrermestre

Bock, K. E., Lykkesholmsalle 106 ..... 14 02 95

K. E. BOCK
Værksted og maskinsnedkeri
Lykkesholmsalle 106
Tlf. 14 02 95

Borgbjerg, F., Rosenvangs Alle 103 ..... 14 16 80
Grosen, H., Bjørnbaksvej 12 14 11 02
Hansen, Ove, Ellehammervej 10 ..... 14 00 83
Hunderup Jensen, R., Ørnegaardsvej 23 ..... 14 33 93

R. Hunderup Jensen
Tømrer- og snedkermester
Tlf. 14 33 93
Værksted:
Axel Kiers Vej 16 . Tlf. 27 23 32

Jensen, Ejnar, Ormslevvej 21 14 18 23

EJNAR JENSEN
Tømrermester
ORMSLEVVEJ 21
TLF. **14 18 23**

Jensen, Ejnar, Rosenvangs Alle 79 ..... 14 13 50
Jensen, Peter, Hans Tausens-vej 9 ..... 14 11 76

PETER JENSEN
tømrer- og snedkermester
Hans Tausensvej 9. Tlf. **14 11 76**

Johansen H., Wagner, Chr. X.'s Vej 36..... 14 01 08
Kristensen, Børge, Kongev. 61 14 15 77

BK
Børge Kristensen
Tømrer- og snedkermester
Kongevej 61
Tlf. 14 15 77

Kristensen, Niels, Lykkes-holmsalle 63 ..... 14 53 99

Niels Kristensen
Tømrer- og snedkermester
Lykkesholmsalle 63. Tlf. 14 53 99
Alt tømrer- og snedkerarbejde udføres

Kryger, Kaj, Fabriksvej 10.. 14 51 60

KAJ KRYGER
Tømrermester
Tømrer- og snedkerarbejde
FABRIKSVEJ 10 - TLF. 14 51 60

Lippert, Verner, Terp Skov-vej 4 a 14 15 46
Nielsen, E. Øe, Risdalsvej 37 14 35 68

E. ØE NIELSEN
Tømrer- og snedkerarbejde
Reparationer
RISDALSVEJ 37 . TLF. 14 35 68

Nielsen, Hans, Vilh. Becks Vej 92..... 14 14 01
Oustrup, B., Jupitervej 9.... 14 36 01

B. OUSTRUP
TØMRERMESTER
Jupitervej 9. Rosenvang. Tlf. 14 36 01
Værkst.: Marselis Boulevard 125. Tlf. 14 39 01

Rasmussen, Conrad, Kaj Munks Vej 38 ..... 14 04 66

Conrad Rasmussen
Tømrer- og snedkermester
Kaj Munks Vej 38. Tlf. 14 04 66

Rohde, Jens, Chr. X's vej 60 14 05 34
Værksted, Chr. X.'s Vej 62 14 06 26

Jens Rohde
Bygningskonstruktør
Tømrermester
Chr. X's vej 62
Tlf. 14 06 26
Privat bopæl: Chr. X's vej 60

Stahl, Brdr., & Co., Vald. Poulsensvej 7 ..... 14 01 71
— — — 14 53 87
Sørensen, Regner og Ejvind, Damtoften 18..... 14 10 56
Thomsen, Flemming, Markvangen 4..... 14 52 62

Flemming Thomsen
Tømrer- og snedkerarbejde
Maskinsnedkeri
14 52 62

Undervisning

A. O. F., Viby afdeling. Formand: Knud Rasmussen, Kaj Munksvej 41 ..... 14 68 89
Marthaforbundet, Terp Skov-vej 8..... 14 17 63

Undervisning

Rosenvangskolen, Stadsskoleinspektør N. Chr. Hansen 14 01 75
Vestergaardsskolen Skoleinspektør E. Salomonsen 14 10 60
Viby aftenskole, A. O. F. 14 68 89
Viby kommunale ungdomsskole, Skoleleder: Overlærer Ch. Fischer Christensen, Pihlkjærvej 16 ..... 14 43 81
Viby Skole. Skoleinspektør J. P. Jensen..... 14 13 93

Ure

Larsen, Gunst, Eftf., Torvet 6 14 25 57

TEMPUS-URMAGER
Gunst Larsens Eftf.
URE - OPTIK
Specialværksted for finere ure
TELEFON
14 25 57

Møller, Svend E., Kongev. 4 14 15 11
Se venligst annoncen side 12a.

VIBY GULD - SØLV
v. SV. E. MØLLER
Guld - Sølv
Kongevej 4 - Tlf. 14 15 11

Rekly, Olaf, Rewentlovsvej 18 14 40 20

OLAF REKLY URMAGER
1. kl.s reparationsværksted
Reventlowsvej 18 . Tlf. 14 40 20

Vaskerier

Record-Vask, Holme Møllevej 6 ..... 14 59 06
Record-Vask, Kirkestræde 3 14 41 54
Vibe Vask, Chr. X's vej 108. 14 18 44

Vinduespolering

Gissel, Preben, Høskovvej 20 14 50 90

VIBY RENGØRING
v. Preben Gissel
Høskovvej 20 . Tlf. 14 50 90
Rengøring af nybygninger

Rugholms Vinduespolering, Søborg, Rugholm..... 14 62 45

Rugholms Vinduespolering
v. V. Jensen
Telefon 14 62 45

Sams Vinduespolering, Birkedalsvej 6..... 14 57 24

SAMs VINDUESPOLERING 45724
SVEND AAGE JOHANSEN, BIRKEDALSVEJ 6, VIBY

Therkildsen, Aage, Høskovvej 20..... 14 47 70
Viby Elite Polering v. Gissel, Kaj Munksvej 41 ..... 14 59 92

Viby Elite-Polering
v. V. Gissel
Kaj Munksvej 41. Tlf. 14 59 92

Viby Polering, Øster Alle 41 14 16 88

VIBY *Polering*
v. Sv. Aa. Jensen
Østeralle 41 . Tlf. 14 16 88

Vognmænd

Andersen, Aksel, Højdevej 13 14 11 74
Andersen, Anker, Hostrupv. 10 14 03 10

Anker Andersen
Vognmandsforretning
HOSTRUPSVEJ 10
TELEFON 14 03 10
Al kørsel udføres

Andersen, Løffgreen,
Hostrupvej 6 ..... 14 00 77

V. Løffgreen ANDERSEN
Vognmands- og brændselsforretning
Telefon **14 00 77** Hostrupsvej 6

Christensen, H. J., Borgvold 17 14 10 57

Vognm. H. J. Christensen
Borgvold 17 - Tlf. 14 10 57
Al vognmandskørsel. Kreaturtransport

Ilsøe, Viggo, Skolevej 6..... 14 14 69
Jensen, Lauritz, Eftf.,
Damgaardsvej 4 ..... 14 10 97
Jensen, Verner, Kirkevej 18. 14 11 66

Verner Jensen
Vognmand. Tlf. 14 11 66
Kørsel med 2 - 3 - 4 - 5 tons lastvogne
Vogne m. tippelad
Grus, ral og slagger leveres
Traktor med læsseapparat.

Knudsen, Emil, Lundshøjv.12 14 13 78
Kristoffersen, H., Nordbygaard 14 10 30
Krogsbæk Jensen V., Vilh.
Becks Vej 74 ..... 14 04 35

V. Krogsbæk Jensen
Vognmand
Vogne med tippelad
og læssekran indtil 4 tons.
V. Becksvej 74 - Tlf. 14 04 35

Nielsen, Anker, H. C. Ørstedsvej 8 ..... 14 01 60
Nielsen, Rich, Edisonsvej 25 14 05 73
Pedersen, J. J., Kirkebakken 9 14 18 47
Petersen, J. P., Niels Bohrsv.14 14 02 35
Rasmussen, Poul og Co.,
Rosenvangsalle 32..... 14 07 22
— P. A. Poulsen, Regnarsg. 6 14 09 35

Poul Rasmussen & Co.
Vognmand
Konfektionstransport
Tlf. 14 07 22
Rosenvangsalle 32

Rishøj, A., Dunhammervej 1 14 11 44

A. RISHØJ
Tlf. 14 11 44
Vognmandskørsel besørges

Sørensen, Brdr., Damagerv. 27 14 10 36

Brødr. Sørensens Vognmandsforretning
Damagervej 27 - Tlf. 14 10 36
Al kørsel udføres.
3—6 tons vogne m. tippelad.
Levering af slagger og sand.

Vestergaard, Th., Borgvold 21 14 12 14
Vistesen, J. P., Rosenvangs
Alle 28 ..... 14 04 53

AARHUS-AALBORG FRAGTRUTE
Daglig forbindelse
Omekspedition til hele nordjylland
J. P. VISTESEN & M. COLDING
Rosenvangsalle 28 . Viby
Tlf. 14 04 53
Tlf. Aalborg (08) 12 91 10

Winther, Jens, Fredensvej 4 14 33 03

Æg

Æglageret, V. Becksvej 96... 14 11 06

Æglageret
Vilh. Becksvej 96
Tlf. 14 11 06



BRORSONSVEJ 8

finder De Viby's eneste specialforretning med

Fugle - Bure

Fiskegrej og sandorm
til lystfiskeren

Alt til Deres hund eller kat

Automat m. grej og sandorm
(for lystfiskeren)

Korn til høns og duer



VIBY FUGLEHANDEL DREJ **14 55 67**

Vi tager Deres FUGLE i pleje i ferien

Al vognmandskørsel fra 5–15 tons

samt kreaturtransport udføres

Levering af sand og ral

H. J. CHRISTENSEN

BORGVOLD 17 TELEFON **14 10 57**

Blikkenslagermester

M. NIELSEN

aut. gas- og vandmester

Gl. Kongevej 5 - Tlf. 14 00 79

Tilbud og overslag gives uden forbindende.
Alle reparationer udføres.

OLIEFYR i førende mærker - FJERNVARME

Shell gas depot

VIBY LOKALHISTORISKE SAMLING
VIBY BIBLIOTEK



Aut. vand- og gasmester

ROLFSGADE 27
TLF. 14 36 86

Centralvarme - Oliefyr

Fjernvarme - Sanitet

Vand og gas

Blikkenslagerarbejde

KINO *Bageriet*

V. Kongevej 20 . Tlf. 14 12 65

Kino Bageriets filialer:

Kongevej 36, v. frk. Frederiksen,
tlf. 14 14 76

Stenkildeparken, v. frk. Dahl,
tlf. 14 18 78

Bageriet, V. Becksvej, v. P. Brøgger,
tlf. 14 47 50

Sønderborggade, Langenæs, v. Jens Jensen,
tlf. 14 47 00

Holmegaardsvej 59, v. fru Andreasen,
tlf. 14 27 21

VIBY LOKALHISTORISKE SAMLING
VIBY BIBLIOTEK

Arena
RADIO

402

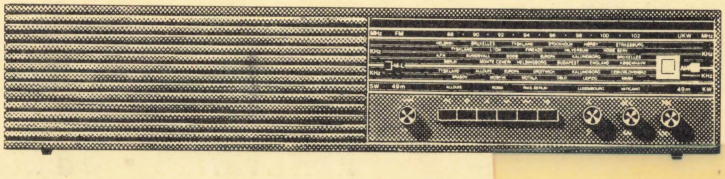

Arena
RADIO

T 1200 er modulopbygget og med siliciumstransistorer, tonekontrol og AFC, automatisk frekvens-kontrol, LB, MB, FM og 49-båndet med Europas førende stationer. Indbygget AM- og FM-antenne, tilslutning for grammofon, båndoptager og ekstra højttaler. - Dim.: Højde 11 cm, bredde 55 cm, dybde 17 cm. Træ: teak, palisander eller lys eg.

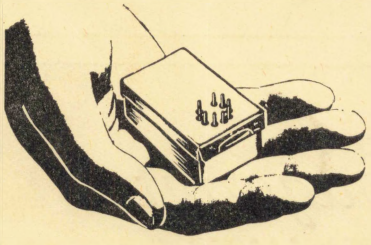

5 sådanne moduler rummer radioens teknik - og kan udskiftes på sekunder. En verdensnyhed, ARENA er ene om.

HØR DEN HOS

HP
radio-tv.
141048

Husk vor pladeafdeling

Ta' en plade med hjem fra HP

KONGEVEJ 48 . VIBY J.