Danskernes Historie Online
Danske Slægtsforskeres Bibliotek

Dette værk er downloadet fra Danskernes Historie Online

Danskernes Historie Online er Danmarks største digitaliseringsprojekt af litteratur inden for emner som personalhistorie, lokalhistorie og slægtsforskning. Biblioteket hører under den almennyttige forening Danske Slægtsforskere. Vi bevarer vores fælles kulturarv, digitaliserer den og stiller den til rådighed for alle interesserede.

Støt vores arbejde – Bliv sponsor

Som sponsor i biblioteket opnår du en række fordele. Læs mere om fordele og sponsorat her: https://slaegtsbibliotek.dk/sponsorat

Ophavsret

Biblioteket indeholder værker både med og uden ophavsret. For værker, som er omfattet af ophavsret, må PDF-filen kun benyttes til personligt brug.

Links

Slægtsforskernes Bibliotek: https://slaegtsbibliotek.dk
Danske Slægtsforskere: https://slaegt.dk

Billeder fra Kristelig Forening
for unge Mænds Soldaterhjem og
Soldatermission gennem 25 Aar

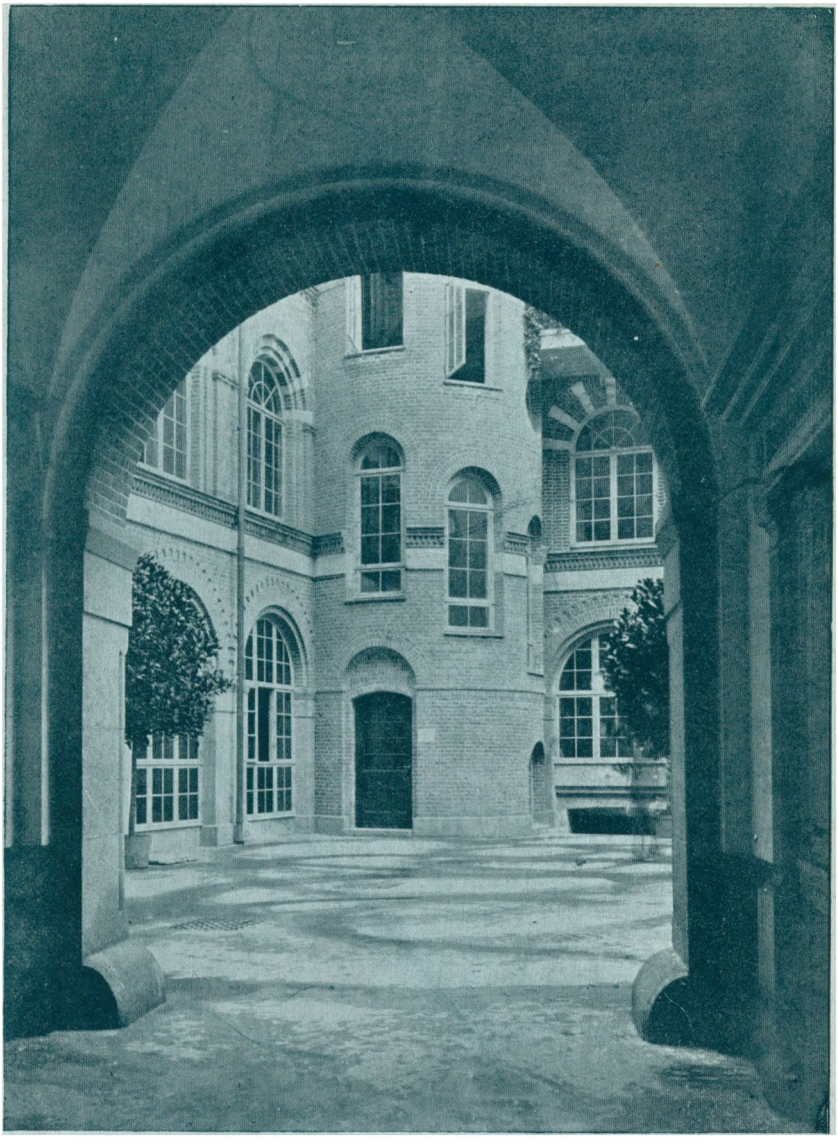

Billeder fra Kristelig Forening for unge Mænds Soldaterhjem og Soldatermission gennem 25 Aar.

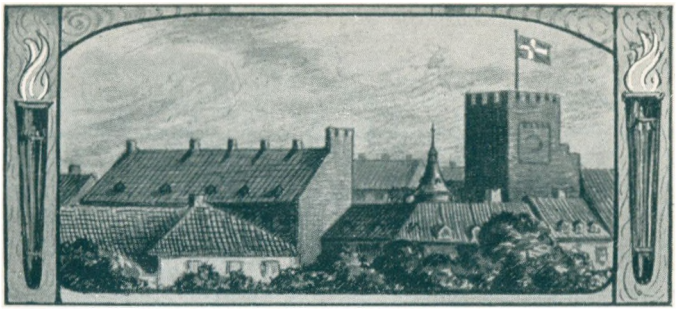

BILLEDER FRA K.F.U.M.s SOLDATERHJEM OG SOLDATERMISSION GENNEM 25 AAR

Da det i Aar er 25 Aar siden, at K. F. U. M.s Centralforening fik eget Hus, hvori ogsaa Soldaterhjemmet fik Lokaler, har vi tænkt, at mange af dem, som med Kærlighed og Interesse har fulgt Soldatermissionens Arbejde gennem Aarene, kunde have Lyst til i Minderne at dvæle ved de svundne Dage. ✲ Vi har valgt ved denne Lejlighed at benytte en Del Billedstof til at kalde Minderne frem. ✲ Flere forhenværende Soldater vil savne Billeder fra Soldaterhjemmene i Høveltelejren, Værløse, Sandholm, Tønder, Melby Overdrev, Fuglsølejren, Paradislejren, Glostruplejren, Egbylejren, „Thy" ved Vanløse, Ermelundssletten, Gravens, Brenøre, Ribe Skovplantage, Vedsted, Vester Vedsted, Holsted, Taps, Varming, Borgsted Batteri, Lynæs Batteri, Masnedø, Saltholmsfortet, Middelgrundsfortet, Trekroner, Kastrupfortet, Charlottenlundfortet, Taarbækfortet, Krudttaarnslejren, Baggersmindelejren, Længstehøjlejren, Ulleruplejren og Skovlejren, men af Pladshensyn har vi maattet nøjes med dette lille Uddrag. ✲ De seks førstnævnte Hjem staar endnu, de øvrige nedlagdes ved Sikringsstyrkens Hjemsendelse. ✲ Foruden de her nævnte Hjem, der er ledet direkte af Landsudvalget, gøres der i enhver Garnisonsby i Danmark et Arbejde blandt Soldaterne; Arbejdet ledes af en lokal Bestyrelse med Undtagelse af Arbejdet i Tønder og Haderslev. Som man ser, kan K.F.U.M.s Soldatermission, der for 36 Aar siden begyndte ganske smaat, lignes ved Sennepskornet deri, at det er vokset op og blevet et stort Træ — et Træ med mange Grene, hvorunder Tusinder og atter Tusinder af Danmarks unge Sønner gennem Aarene har søgt og fundet Læ. ✲ Dette er en stor Naade fra Gud, og vi føler os i stor Taknemmelighedsgæld baade til Gud og til de Mennesker, der saa beredvillig har hjulpet os, og uden hvis Hjælp Arbejdet ikke har kunnet udføres, og vi beder om, at vi fremdeles maa faa den Støtte, som behøves, for at Arbejdet kan føres videre i det gamle Spor.

Landsudvalget for K.F.U.M.s Soldatermission i Danmark.

KØBENHAVN I MAJ 1925

SOLDATEN.

Tekst af Svend Rehling.

Frejdigt. *Melodi af Johs. Kristiansen.*

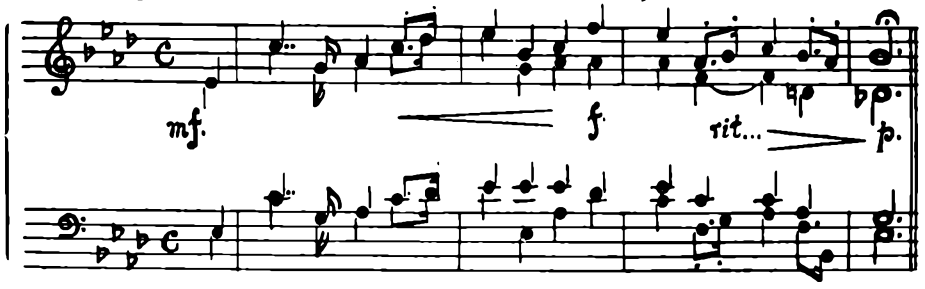

Roligt Marchtempo.

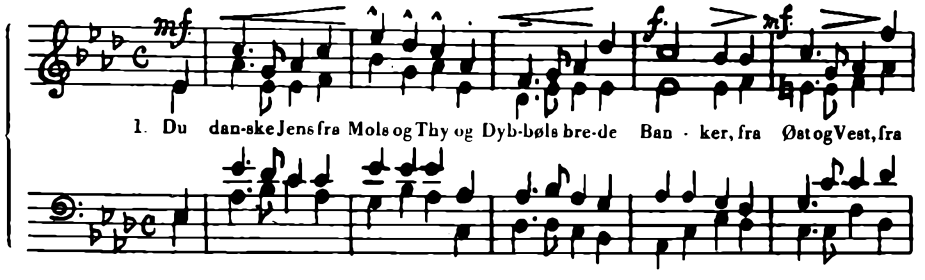

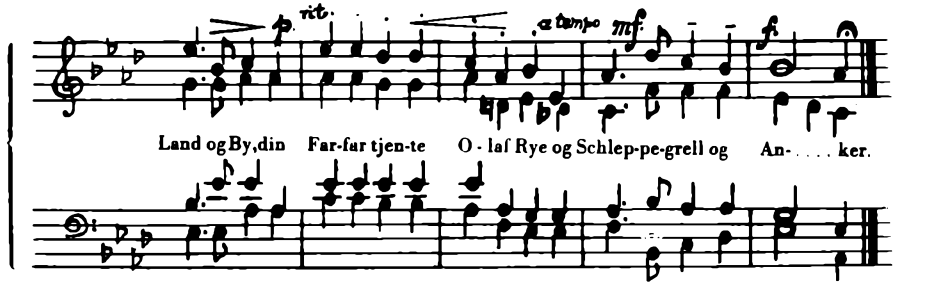

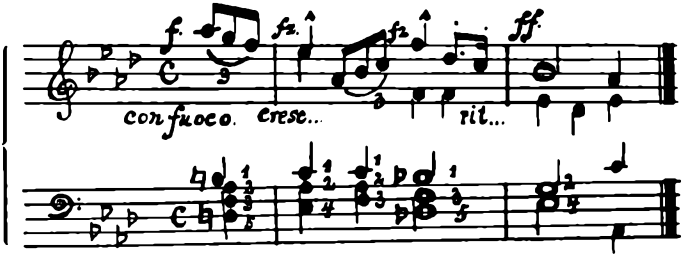

Du slap en Dag din blanke Plov,
smed Linerne til Drengen;
et aarle Gry, da Godtfolk sov,
bød du Farvel til Mark og Skov
og Dyrene i Engen.

Du snørede din Rejsesæk
med frisk og frejdig Mine....
stod dog en Stund ved Byens Bæk
og strøg en bitte Taare væk
og tænkte paa Kirstine.

Saa stævned I fra fjærn og nær
til graa Kasernemure;
de laante dig et tungt Gevær
og klædte dig i Kongens Klær
og gav dig Stroppeture.

„Ret!" „Rør!" „Træd an!" „Fald ned!"
„Giv Agt!" –
du svedte Dagen over;
men siden gaar du ensom Vagt,
tre, fire Skridt i samme Takt,
mens Fædrelandet sover.

Det blinker fra de fjærne Fyr,
en vagtsom Gaardhund glammer —
du vaager over Folk og Dyr,
til Solen gløder Østens Skyer
i Morgenrødens Flammer.

Du ofred Hjemmets lune Kaar
for Sabel og Tornyster,
gav af din Ungdoms bedste Aar
til Værn om Danmarks gamle Gaard,
til Vagt om Danmarks Kyster.

Vi hilser dig, du danske Jens —
der skjalv saa mange Riger;
men du stod støt og stærk imens....
vort Haandtryk er en ærlig Vens,
der mener, hvad det siger.

Saa glem da alskens Nid og Nag,
og fest, saa det kan skønnes!
og syng en Sang, og hejs et Flag —
idag er det Soldatens Dag,
og snart vil Bøgen grønnes.



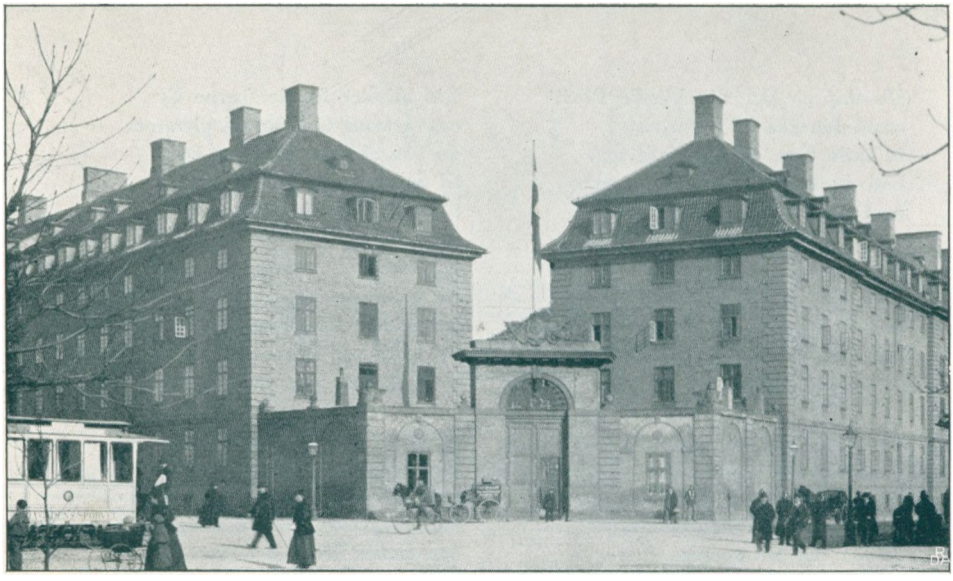

Sølvgadens Kaserne, hvor der i Aarenes Løb er bleven afholdt mange Soldatermøder, specielt af Gaardmissionær Clausen.



Lejren ved Funder.
Soldatermissionens Arbejde begyndte her i 1898.



Soldaterhjemmets gamle Modesal, kaldet Vaabensalen.





K. F. U. M.s Soldaterhjems Udflugt til Frederiksborg Slot.



Fra Soldaterstævnet i Vejle den 22. Marts 1914.

Tusinder af Pakker og Kufferter ekspederes til Posthus, Jernbane og Vaskeri.

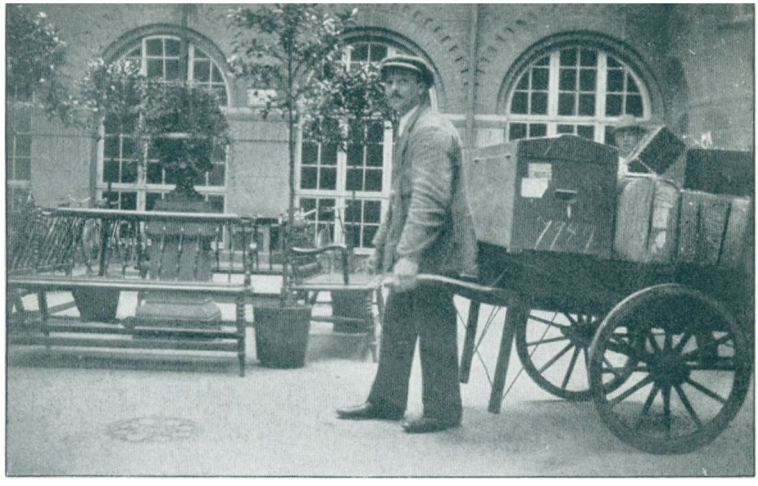



Interiør fra Kuffert-kælderen.

En lille Kop Kaffe i Soldater-hjemmets Gaard.





Bestyrelsen for Kristelig dansk Underofficers-forening, hvis Møder afholdtes i K. F. U. M.s Soldaterhjem.



Sikringsstyrkens Mandskab til Middag i K. F. U. M.s gamle Spisesal.



Udenfor K. F. U. M.s Soldaterhjem i Lejren ved Borris, hvor Arbejdet begyndte 1904 i Telte. Hjemmet opførtes 1910.



Mode paa Ingeniørkasernen.



K. F. U. M.s Soldaterhjem i Jægerspris,
der særlig benyttes af Husarer og Feltartillerister.

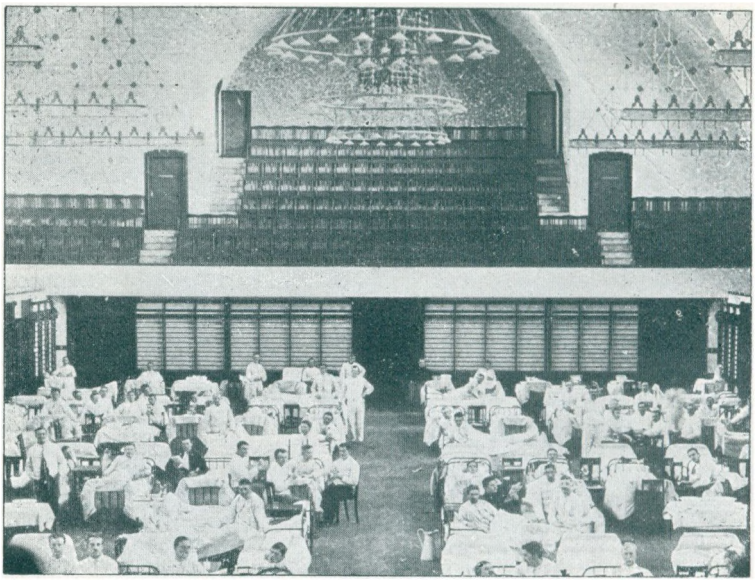

Fra Sikringsstyrkens Indkaldelse.
Idrætshuset i København omdannet til Lazaret.



Fra „Kahytten" i Soldaterhjemmet.
Hjemmets første Restauration.



Indkaldelse til Manovre.
Storvask i Soldaterhjemmets Gaard.



Mode for Kystartillerister paa Landlovsdagen.

Udenfor K. F. U .M.s Soldaterhjem i Lejren ved Arresodal.



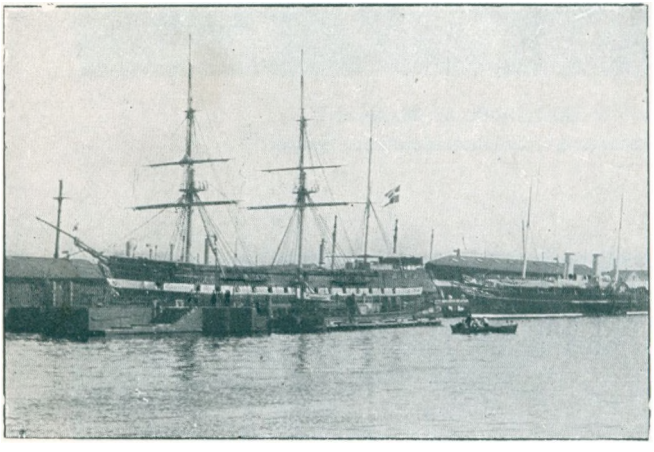

Vagtskibet „Sjælland", der vækker Minder hos fhv. Marinesoldater om Soldatermoderne, som blev afholdt der.

Lejren ved Borris. Oplæsning i Lyngen.





K. F. U. M.s Soldaterhjem i Avedøre.



Fra Garnisons Sygehus i Rigensgade i København,
hvor Soldatermissionærerne stadig har deres Gang og uddeler Traktater
og Skrifter.

Sygehuskirken i Rigensgade, København, der vækker Minder om gode Stunder, naar Ordet lød.

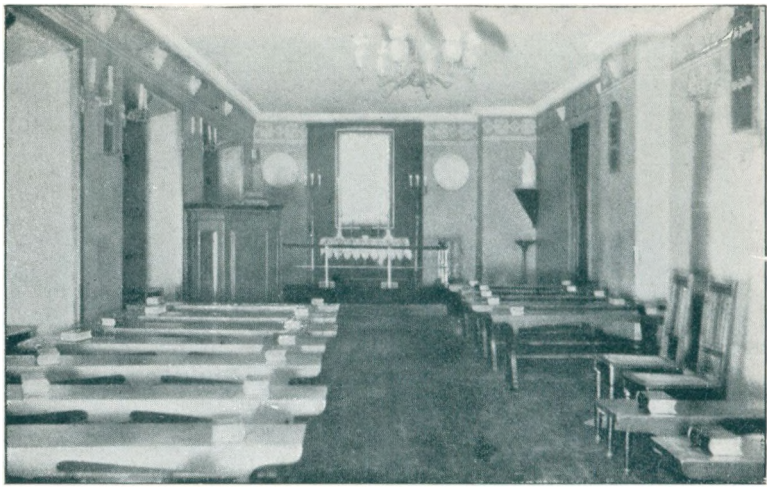



Fra Morvig ved Flensborg, hvor Landsudvalget for Soldatermissionen oprettede Soldaterhjem for de engelske Soldater for Genforeningen.

K. F. U. M.s Soldaterhjem paa Langelinie, særlig benyttet af de franske Marinere.





Fra K. F. U. M.s Soldaterhjem i Jægersborg Kaserne.



„Hjemmets Dag" er Soldaterhjemmets smukkeste Festdag,
hvor Soldaterne særlig mindes om Barndomshjemmet.

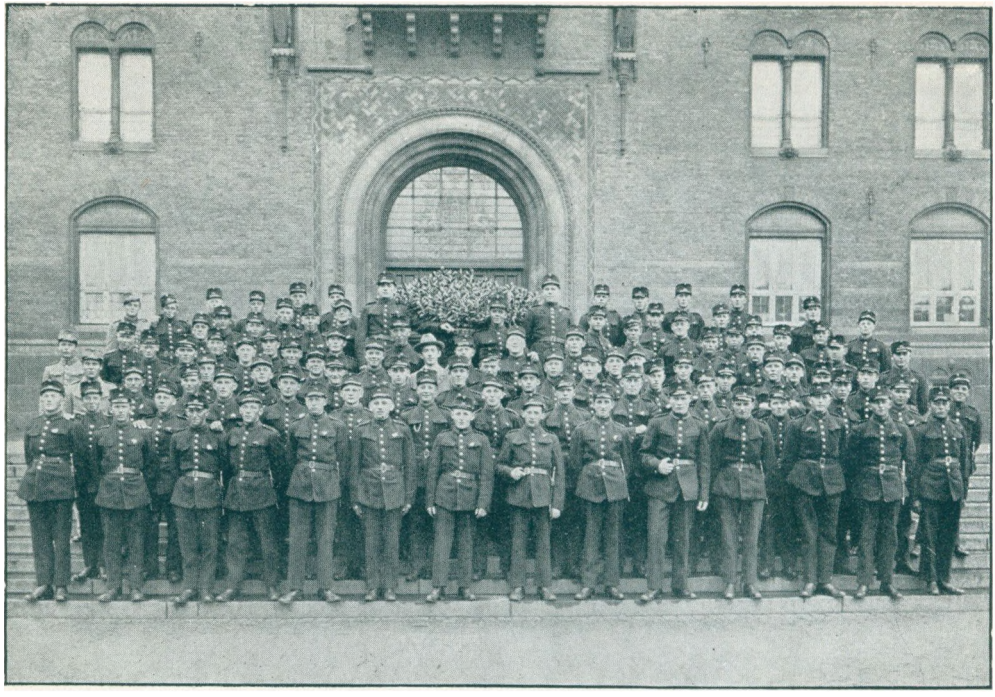

Udenfor Københavns Raadhus.
Soldaterhjemslederen paa Udflugt med „Landstormen".



Feltartilleristerne indkaldes.



K. F. U. M.s Soldaterhjem i Hadersley.

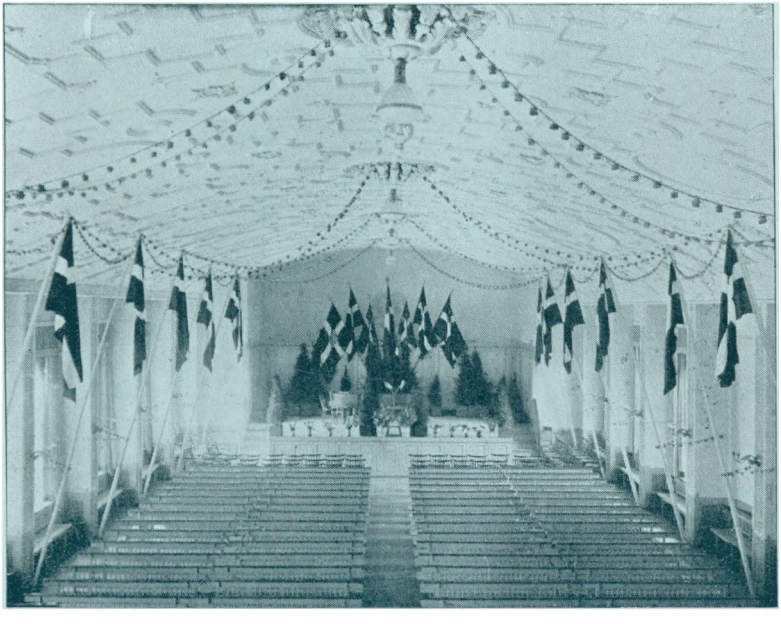

K. F. U. M.s Festsal.

K. F. U. M.s Soldaterhjem findes i følgende Byer:

I **København**: *K. F. U. M.s Soldaterhjem, Gothersgade 115, med følgende Filialer:*

Lejren ved Værløse,
Lejren ved Sandholm,
Lejren ved Avedøre,
Lejren ved Høvelte,
Jægersborg Kaserne,
Lejren ved Melby Overdrev,
Lejren ved Arresødal,
Lejren ved Jægerspris,
Lejren ved Fuglsø paa Mols,
Lejren ved Borris,
Haderslev: K. F. U. M.s Soldaterhjem ved Kasernen,
Tønder: K. F. U. M.s Soldaterhjem i Lejren.

I **Aalborg**: *K. F. U. M.s Soldaterhjem, Jernbanegade.*
I **Aarhus**: *K. F. U. M.s Soldaterhjem, Klostergade.*
I **Fredericia**: *K. F. U. M.s Hjem, Gothersgade.*
I **Holbæk**: *K. F. U. M.s Soldaterhjem, Hj. af Tidemandsvej og Borchsvej.*
I **Randers**: *K. F. U. M.s Soldaterhjem, Ridehusvej 2.*
I **Ringsted**: *K. F. U. M.s Soldaterhjem, Teglovnsvej.*
I **Roskilde**: *K. F. U. M.s Soldaterhjem, Hj. af Kornerupsvænge og Bredgade.*
I **Slagelse**: *K. F. U. M.s Soldaterhjem, Schweitzerpladsen.*
I **Sønderborg**: *K. F. U. M.s Soldaterhjem, Løkken 12.*
I **Viborg**: *K. F. U. M.s Soldaterhjem, Mathiasgade 49—51.*
I **Vordingborg**: *K. F. U. M.s Soldaterhjem.*