Danskernes Historie Online
Danske Slægtsforskeres Bibliotek

Dette værk er downloadet fra Danskernes Historie Online

Danskernes Historie Online er Danmarks største digitaliserings-projekt af litteratur inden for emner som personalhistorie, lokalhistorie og slægtsforskning. Biblioteket hører under den almennyttige forening Danske Slægtsforskere. Vi bevarer vores fælles kulturarv, digitaliserer den og stiller den til rådighed for alle interesserede.

Støt vores arbejde – Bliv sponsor

Som sponsor i biblioteket opnår du en række fordele. Læs mere om fordele og sponsorat her: https://slaegtsbibliotek.dk/sponsorat

Ophavsret

Biblioteket indeholder værker både med og uden ophavsret. For værker, som er omfattet af ophavsret, må PDF-filen kun benyttes til personligt brug.

Links

Slægtsforskernes Bibliotek: https://slaegtsbibliotek.dk
Danske Slægtsforskere: https://slaegt.dk

Viby



TELEFONHAANDBOG

1968-69

DEN DANSKE PROVINSBANK

Deres bank

Lad os udføre Deres bankforretninger

DEN DANSKE PROVINSBANK
VIBY AFDELING
TELEFON 14 18 11

Skyllekar

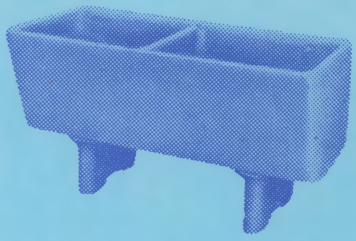

Skyllekar kan leveres
med 1 og 2 rum
i såvel grå beton som terrazzo

Type	Længde cm	Bredde cm	Højde cm	Rumfang liter	Højde incl. ben cm
1 rum	75	60	49	130	80
2 rum	145	60	49	260	80

A/S N. K. NIELSEN & Co.

Tlf. 14 23 22 *Betonvarefabriker*

Lad os være
Deres autoværksted

vi har udelukkende faguddannede mekanikere, saa De er sikker paa, at Deres vogn altid er i tip top form. — Olie, smøring, eftersyn og regelmæssig justering holder god kørselsøkonomi, sikrer Dem stabil og sikker kørsel og lave vedligeholdelsesudgifter.

Vincent Madsen AUTOHUSET

Kongevej 67 . Viby . Tlf. 14 31 00

KØB - SALG - AUTO VÆRKSTED - OPRETNING

VIBY TELEFONHAANDBOG

1968–69

Indholdsfortegnelse:

Kommunale oplysninger . Navneregister
Fagregister

Uden ansvar

Udgivet af og trykt i
KONGSVANG BOGTRYKKERI
Thyrasgade 4 . Tlf. 14 01 13

VIBY TAXA

Telefoner: 14 70 00
14 10 90

Kør bekvemt og sikkert med Viby's aut. droscher.
Rutineret og erfaren betjening.

KONTOR: VESTRE KONGEVEJ 49.

Det er godt
at være paa bog
med



VIBY SPAREKASSE

KONGEVEJ 37 - TLF. 14 54 55

Kontortid: Kl. 9,30–15,30, torsdag og fredag tillige kl. 16,30–17,30, lørdag lukket.

Kundebox modtager indbetaling dag og nat!

Filial af Arbejder Spare- og Laanekassen for Aarhus og Omegn

spis
Bagernes
Magdalene
BRØD
- det smager bedre

JYLLANDS BRØDFABRIKER A/S
AARHUS

VIBY TELEFONHAANDBOG

udleveres gratis til samtlige abonnenter i Viby kommune med eet eksemplar til hvert nummer.

Enhver telefonabonnent optages gratis i navneregisteret. — Endvidere *paa opfordring* under bestaaende fagrubrik.

Saa længe oplaget rækker, vil ekstra eksemplarer af Viby telefonhaandbog kunne rekvireres fra Kongsvang Bogtrykkeri. — Pris kr. 5,00.

Udgiveren paatager sig intet ansvar for eventuelle fejl eller mangler i telefonhaandbogen.

Alarmopkald — brand, politi, ambulance	**drej 000**
Noteringen — forespørgsel om samtaler	**drej 0011**
Telefonvagt og vækning	**drej 0011**
Telegrammer	**drej 0022**
Oplysningen	**drej 0033**
Klokken	**drej 0055**
Fejlmelding	**drej 0047**
Rigstelefon — samtalebestilling	**drej 0013**
Telefonavis	**drej 0051**

LK bordkomfur

LK stegeovn

LK Safir-komfur

i fornem formgivning gør køkkenet moderne

★

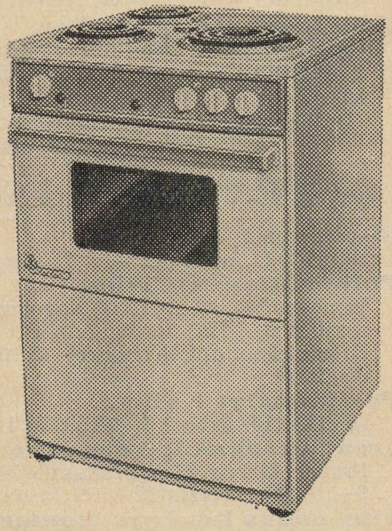

VIBY EL-VÆRK **Kongevej 41**

Telefon 14 10 11

KOMMUNALE INSTITUTIONER

Ambulance- og sygekørsel:
Drej **0 00** og forlang De danske redningskorps.

Brandvæsenet,
Brandinspektør: Afdelingsingeniør R. Borrits, Stenhøjsvej 17, tlf. **14 28 79.** Ved ildløs drej **0 00** og alarmer De danske redningskorps.

Bygningsinspektørens kontor,
Bygholmsalle 2, tlf. **14 32 00,** aabent 10—15, torsd. tillige 16—17,30.

Kirkegaardsinspektørens kontor,
Mindevej 1, tlf. **14 18 79,** aabent 11—13, torsdag tillige 16—17,30.

Kommunebogholderiet,
Viby Torv 2, tlf. **14 18 00,** aabent 10—15, torsdag tillige 16—17,30.

Kommuneingeniørens kontor,
Bygholmsalle 2, tlf. **14 32 00,** aabent 10—15, torsdag tillige 16—17,30.

Kæmnerkontoret,
Viby Torv 2, tlf. **14 18 00,** aabent 10—15, torsdag tillige 16—17,30.

Rensningsanlægget,
Hømosevej, tlf. **14 19 21,** bedst mellem 8,30—11 og 13—16.

Sekretariatet,
Kongevej 10², tlf. **14 18 00,** aabent 10—15, torsdag tillige 16—17,30.

Skattekontoret,
Viby Torv 2, tlf. **14 18 00,** aabent 10—15, torsdag tillige 16—17,30.

Socialkontoret,
Viby Torv 2², tlf. **14 18 00,** aabent 10—15, torsdag tillige 16—17,30.

Vejvæsenet,
Bygholmsalle 2, tlf. **14 32 00.** Vejformand Aa. Thomassen kaldes paa tlf. **14 18 42.**

Viby fogedkontor,
Viby Torv 2, tlf. **14 18 00,** aabent 10—15, torsdag tillige 16—17,30.

Viby kommunale værker,
Gasforsyningen. vandforsyningen, varmeforsyningen, Bygholmsallé 2, tlf. **14 13 33,** aabent 8—12 og 13—16. Torsdag aabent til kl. 18.

De kommunale kontorer, Viby Torv 2 og Bygholmsalle 2 er lukkede om lørdagen.

OFFENTLIGE INSTITUTIONER

El-værket i Viby,
tlf. **14 10 11,** aabent 9—17. Lørdag 9—12.

Politistationen i Viby,
Kongevej 45, tlf. **14 17 33,** døgnvagt. Paskontoret er aabent 9—16, torsdag 9—17,30, lørdag lukket.
Kriminalpolitiet, Kongevej 45, tlf. **14 17 33,** aabent 9—17, lørdag 9—12.

Postkontoret i Viby,
tlf. **14 12 10,** aabent 9—12,30 og 14,30—17,30. Lørdag 9—12.

Fredens sogns kordegnekontor,
Fredenskirken, Rosenvangsalle 51, tlf. **14 21 13,** aabent hverdage 9—13 samt fredag 17—19. Onsdag er kontoret lukket.

Viby sogns kordegnekontor,
Birkedalsvej 1, tlf. **14 10 16,** aabent hverdage 9—13 samt fredag 17—19. Mandag er kontoret lukket.

Viby sygekasses kontor,
Kongevej 47a, tlf. **14 18 22.** Kontortider: Mandag, tirsdag og onsdag 10—13 og 14—15,30. Torsdag 10—13 og 14—18. Fredag 10—13 og 14—15,30. Lørdag 10—12. I tiden $^{1}/_{4}$—$^{30}/_{9}$ lukket lørdag.

KOMMUNALE OPLYSNINGER

Arbejdsmændenes og specialarbejdernes fagforening:

Fmd.: Walther Lund, Stampesvej 19, tlf. 14 09 77. Kass.: Jens Kjær, Birkedalsvej 11, tlf. 14 12 16.

Arbejdsløshedskassens arbejdsanvisningskontor: Viby Ringvej 5, tlf. 14 11 10. Kontorbestyrer Jens Kjær.

Boliganvisningsudvalget:

Murerm. Frode Pedersen, Lykkesholmsallé 78, tlf. 14 13 44.

Amtsraadsmedlem Arne Petersen, Viby Torv 4, tlf. 14 26 22.

Viceskoleinsp. Holger Olesen, Holme Ringvej, tlf. 14 11 07.

Gasværksarbejder Walther Lund, Stampesvej 19, tlf. 14 09 77.

Sekretariat: Viby kæmnerkontor, tlf. 14 18 00, lokal 31.

Brandvæsenet:

Ved brand drej 0 00 og forlang DE DANSKE REDNINGSKORPS.

Brandinspektør: R. Borrits, afdelingsing., Stenhøjsvej 17, tlf. 14 28 79.

Børne- og ungdomsnævnet:

Sogneraadsformand fabrikant N. P. Knudsen, Chr. X's Vej 93, tlf. 14 12 96.

Amtsraadsmedlem Arne Petersen, Viby Torv 4, tlf. 14 26 22.

Fuldmægtig fru Anna Wolthers, Kaj Munks vej 10, tlf. 14 34 80.

Fru Karen Sonne, Gernersvej 3, tlf. 14 49 68.

Hertha Bordum, Balagervej 26, Tlf. 14 13 47.

Grundejerforeninger:

Rosenvængets grundejerforening Murermester H. Petersen, Irisvej 32, tlf. 14 34 82.

Skovdal grundejerforening Tage Nielsen, Hasselvej 6, tlf. 14 05 80.

Viby grundejerforening J. Thestrup, Løvenholmsalle 4, tlf. 14 13 29.

Viby østre grundejerforening A. Andersen, Junovej 35, tlf. 14 45 46.

Hegnsynsmænd:

Installatør Sv. E. Wiborg, Holme Ringvej 148, tlf. 14 34 55. (Formand).

Gartner Johs. Grønborg, Balagervej 52, tlf. 14 14 49.

Planteskoleejer Gustav Rasmussen, Vestergaardsvej 35, tlf. 14 11 63.

Huslejenævnet:

Dommer N. Ehrenreich, Spicavej 10, tlf. 14 55 21. (Formand).

Gasværksarb. Walter Lund, Stampesvej 19, tlf. 14 09 77.

Murermester Hilmar Nielsen, tlf. 14 11 32.

Sekretær: Eksp.sekretær A. Ellitsgaard, Skolevej 14, tlf. 14 09 83.

Jordemoder:

Ruth Jensen, Vilh. Becks vej 57, tlf. 14 08 17.
Konsultation:
Tirsdag 13—15, Torsdag 16—18.

Kirkegaardskontoret:

Mindevej 1, tlf. 14 18 79. Hverdage 11—13, torsdag tillige 16—17,30. Kirkegaardsinsp. C. E. Christiansen.

Kommunerevisorer:

Bankbestyrer Svend Jørgensen, Stenkildevej 30, tlf. 14 38 36.

Uddeler Ludvig Petersen, Kongevej 18, tlf. 14 07 00.

Kommuneingeniør:

H. Arnum, Lyravej 7, tlf. 14 38 97.

Kæmner:

Rob. Skov Jensen, Vilh. Becks vej 54, tlf. 14 01 69.

Viby Brugsforening

KONGEVEJ - TLF. 14 08 49

ØSTERALLE - TLF. 14 16 70

KONGSVANG - TLF. 14 05 23

Husk Kongevejens Kødafdeling

Deres EL-VÆRK *Deres* EL-INSTALLATØR

Lys	**Lysinstallation**
Kraft	**Kraftinstallation**
Varme	**Oliefyrinstallation**
Kulde	**Fabriksanlæg**
Udstilling	**Neonanlæg**

VIBY EL-VÆRK

KONGEVEJ 41 - **Tlf. 14 10 11**

Lægdsmand:

Sognefoged A. Horup, Vilh. Becks vej 42, tlf. 14 01 47.

Læger:

Claus Bang, Kaj Munks vej 16, tlf. 14 39 00. Konsultation 9—11, onsdag kun 17—18. Lørdag kun efter aftale. Telefontid 8—9.

Svend Bøgh, Kongevej 50, tlf. 14 10 39. Konsultation 9—11. Onsdag kun 16,30—18. Lørdag ingen konsult.

Lisbeth Ehrhardt, Vibycentret, Torvet, tlf. 14 04 25. Konsultation 10—11, torsdag kun 16,30—17,30. Lørdag kun efter aftale.

Mogens Ehrhardt, Vibycentret, Torvet, tlf. 14 04 25. Konsultation 13,30—15, torsdag kun 16,30—17,30. Lørdag kun efter aftale. Privat: Kongevej 85.

K. F. Fenger, Kongevej 43, tlf. 14 14 70. Konsultation 9—10,30, onsdag tillige 16,30—17. Lørdag kun efter aftale.

Harald Understrup, Kongevej 52, tlf. 14 13 31. Konsultation 9—11. Onsdag kun 16—17. Lørdag kun efter aftale. Tlf.-tid 8—9.

Rigmor Vinge Madsen, Rosenvangsalle 11, tlf. 14 01 23. Konsultation 13,30—15. Tirsdag kun 17—18. Lørdag efter aftale. Telefontid 8—9.

Svarer lægerne ikke, ring 12 72 11.

Menighedsraadene:

Fredens sogn:

N. Ehrenreich, dommer. (Formand).
Karen Marie Eriksen, husmoder.
Niels Chr. Hansen, Stadsskoleinsp.
Werner Parst, fuldmægtig.
Helge Pedersen, ingeniør.
Anna M. Pinstrup, fru.
Viggo Pedersen, grosserer.
K. Moesgaard Pedersen, overlærer.
Sine S. Quistgaard, børnehaveleder
Edvard Sonne, tømrer.
Erik Andersen, forvalter.
Erik Lønnquist, Lokomotivfører.

Viby sogn:

J. V. Christiansen, forretningsfører. (Formand).
Aage Agger, overlærer.
Sigrid Ammitzbøll, fhv. amtsraadssekretær.
H. Balle Christensen, ingeniør.
J. E. Dalgaard, glarmester.
Ingrid Eriksen, husmoder.
Bertha Frederiksen, husmoder.
J. P. Jensen, farvehandler.
Gert E. Nielsen, lokomotivfører.
Wald. Rasmussen, indlaanschef.
Thorvald Rytter, kedelpasser.
Ejvind Sejr, montør.
R. Svenstrup Holm, overassistent.
Aage Sørensen, konduktør.

Præster:

Viby sogn

Sognepræst J. Gaarn Larsen, Kirkestien 1, tlf. 14 10 01. Træffes hverdage kl. 12—13, undtagen mandag, samt fredag kl. 18—19.
Pastor A. Baunsgaard, Ormslevvej 56, tlf. 14 19 12. Træffes hverdage kl. 12—13, undtagen onsdag, samt fredag kl. 18—19.
Kordegn O. Hansen, Birkedalsvej 1, 2. sal, tlf. 14 10 16. Træffes hverdage kl. 9—13, undtagen mandag, samt fredag kl. 17—19.

Fredens sogn

Sognepræst Anker Nyvang, Rosenvangsalle 82, tlf. 14 30 77. Træffes hverdag kl. 12—13, undtagen mandag, samt fredag tillige kl. 18—19.
Pastor P. I. Lange, Morbærvej 17, tlf. 14 76 56. Træffes 12—13, undtagen onsdag. Fredag tillige 18—19.
Kordegn K. Hedevang Jensen træffes i kirken. Tlf. 14 21 13, hverd. kl. 9—13, undtagen onsd., samt fred. kl. 17—19.

Sagfører:

Tage Morville Schrøder, Viby Torv, tlf. 14 10 26. Kontortid 9—16, lørdag lukket.

Skolevæsen:

Rosenvangskolen: Stadsskoleinsp. N. Chr. Hansen, tlf. 14 01 75. Kontortid: Hverdage 12—13.
Vestergaardsskolen: Skoleinspektør E. Salomonsen, tlf. 14 10 60. Kontortid: Hverdage 12—13.
Viby skole: Skoleinspektør J. P. Jensen, tlf. 14 13 93. Kontortid: Hverdage 12—13.

Skolekommissionen:

Landsretssagfører Knud Thiede, Lindevej 2.
Kriminalassistent Charles Thomsen, Byvangsalle 28. (Formand).
Købmand L. Degn-Christensen, Rosenvangs Alle 106.
Installationsassistent Kaj Lustrup, Lykkesholmsalle 4 a.
Fru Ellen Lange, Morbærvej 17.
Fru Karen Lassen, Solbakkevej 5.
Inspektør Knud Erik Petersen, Byvangs Alle 28.

Skolebiblioteksudvalget:

Købmand L. Degn-Christensen, Rosenvangs Alle 106.
Fuldmægtig Jørgen Hedegaard Sørensen, Neptunvej 64.
Fuldmægtig, fru Anna Wolthers, Kaj Munksvej 10.
Kriminalassistent Ch. Thomsen, Byvangs Alle 28.
Overlærer P. Bønløkke, Vegavej 59.
Stadsskoleinspektør N. Chr. Hansen, Rosenvangskolen.
Skoleinspektør E. Salomonsen, Vestergaardsskolen.
Overlærer Jens Riis, Vegavej 35.
Overbibliotekar Erik Svendsen, Kongevej 76.
Børnebibliotekar Marie Svendsen, Kongevej 76.

Skorstensfejermester:

E. W. Grosshennig, Rosenvangsalle 113, tlf. 14 01 40.

Snefogeder:

Murermester Vagn Laursen, Bernstorffsvej 16.
Arbmd. Karl Otto Andersen, Gormsgade 3.
Arbmd. M. Vestergaard Nielsen, Ormslevvej 108.
Knud M. Sørensen, Haraldsgade 11.
Arbmd. Karl Madsen, Viby Ringvej 5.

Sognefogeder:

Købmand K. Bonde, Viemosevej 13, tlf. 14 10 05.
Kirkebetjent A. Horup, Vilh. Becks Vej 42, tlf. 14 01 47.
Farvehdl. J. P. Jensen, Kongevej 24, tlf. 14 13 04.

Sundhedskommissionen:

Murermester Frode Pedersen, Lykkesholmsallé 78.
Forretningsfører Jørgen V. Christiansen, Kaj Munks Vej 14.
Stationsforstander Hagbart Nielsen, Viby Jernbanestation.
Sygemedhjælper, fru Kathrine Nielsen, Skolevej 10.
Tømrermester Børge Kristensen, Kongevej 61.

Sygeplejersker:

A. Lund Hansen, Kongsgaardsvej 7a, tlf. 14 12 70. Træffes fra kl. 7,30—8 og 13,30—15.
K. Dahl, Fredensvej 18, tlf. 14 14 27. Træffes fra kl. 7,30—8 og 13,30—15.

Afløsere:

Fru Aagot Andersen, Rosenvangs Alle 4, tlf. 14 19 65.
Fru Christa Damkjær, Krabbesholms Alle 8, tlf. 14 45 64.

Tandlæger:

Thorkild Dal, Grundtvigsvej 18, tlf. 14 62 03.
Birger Brock, Vilh. Becks vej 77, tlf. 14 48 83.
H. og E. Kofoed, Kongevej 32, tlf. 14 12 58.
Knud og Inge Rex, Vibycentret, tlf. 14 63 11.
O. Svane-Sørensen, V. Kongevej 1, tlf. 14 68 49.
E. C. Sørensen, Viby torv 4, tlf. 14 16 18.
B. Willumsen, Viby torv 4, tlf. 14 16 18.

Ungdomsnævnet i Viby:

Fuldmægtig Fru Anna Wolthers, Kaj Munksvej 10.
Forretningsf. Jørgen B. Christiansen, Kaj Munksvej 14.
Overassistent Kaj Fisker Petersen, Bernstorffsvej 85.
Lagereksp. John Lauritzen, Byvangsalle 22
Fuldm. Jørgen Hedegaard Sørensen, Neptunvej 64.
Fru Karen Sonne, Gernersvej 3.
Fru Marie Rasmussen, Terp Skovvej 8.
Lærer Hans Schneider, Stampesvej 8.

Viby El-værk:

Kongevej 41, tlf. 14 10 11
Driftsbestyrer B. Roulund Jensen, tlf. 14 12 79.
Overmontør H. Andreasen, Holme Ringvej 136, tlf. 14 10 06.
Installationsmester Chr. Andersen, Neptunvej 31, tlf. 14 01 95.
Elektriker Hans Nielsen, Vestergaardsvej 25, tlf. 14 16 38.
Elektriker Einer Christensen, Vangen 17, tlf. 14 52 32.
Elektriker Poul Jacobsen, Vilh. Becks vej 101, tlf. 14 61 19.
Elektriker Hugo Møller Terkelsen, Holme Ringvej 16, tlf. 14 19 47.
Tekn. overass. Jørn Nielsen, Stampesvej 21, tlf. 14 23 62.
Bendt Christensen, Nyvangsvej 12, Hørning, tlf. (18 41 11) 383

Viby El-værks bestyrelse:

Værkstedschef P. A. Pedersen, Dansgade 2, tlf. 14 00 11. (Formand.)
Fhv. sogneraadsfmd. Jens Juul, H. C. Ørstedsvej 31.
Arkitekt L. Müller Larsen, Midtagervej 15.
Gdr. Søren Loft, St. Ravnsbjerg.
Entreprenør Frode Pedersen, Lykkesholmsallé 78.
Prokurist Børge Rasmussen, Carl Jensensvej 13.
Sogneraadsformand N. P. Knudsen, Chr. X's vej 93.

Viby folkebibliotek:

Kongevej 47 a, tlf. 14 26 02. Aabningstider: Hverdage, undtagen lørdag, 14—20, lørdag 10—16.
I maj, juni, juli og august lukkes kl. 13 lørdag.
Overbibliotekar Erik Svendsen.

Viby kommunale værker:

Gasforsyningen, vandforsyningen, varmeforsyningen, Bygholmsalle 2, tlf. 14 13 33, aabent 8—12 og 13—16, torsdag til kl. 18, lørdag lukket.

Viby sogneraad:

N. P. Knudsen, fabrikant, Chr. X's Vej 93. (Formand). Tlf. 14 12 96.
Arne Petersen, amtsraadsmedlem, Viby Torv 4, tlf. 14 26 22.
Jørgen H. Sørensen, fuldmægtig, Neptunvej 64, tlf. 14 54 14.
K. Thiede, landsretssagfører, Lindevej 2, tlf. 14 13 13.
Jørgen V. Christiansen, forretningsfører, Kaj Munksvej 14, tlf. 14 27 22.
Paul D. Laursen, direktør, Lindevej 5, tlf. 14 33 70.
Charles Thomsen, kriminalass., Byvangsalle 28, tlf. 14 18 27.
L. Degn-Christensen, købmand, Rosenvangs Alle 106, tlf. 14 16 21.
Anna Wolthers, fru, fuldmægtig, Kaj Munksvej 10, tlf. 14 34 80.
Kaj Lustrup, installationsassistent, Lykkesholmsalle 4 a, tlf. 14 16 97.
Frode Pedersen, murermester, Lykkesholmsallé 78, tlf. 14 13 44.

Kommunale udvalg:

Førstnævnte er form. for udvalget.

Byplanudvalget:
N. P. Knudsen, Arne Petersen, Frode Pedersen, Jørgen V. Christiansen, L. Degn-Christensen.

Folkebiblioteksudvalg:
L. Degn-Christensen, J. Hedegaard Sørensen, Anna Wolthers.

Kirke- og kirkegaardsudvalget:
Knud Thiede, Jørgen V. Christiansen, L. Degn-Christensen.

Landvæsensnævnsmedlemmer:
Søren Loft, Kaj Lustrup.

Parkudvalg:
Knud Thiede, J. Hedegaard Sørensen, Paul D. Laursen.

Raadgivende bygningsraad:
N. P. Knudsen, Arne Petersen, L. Degn-Christensen, Jørgen V. Christiansen, Frode Pedersen.

Skoleudvalget:
Knud Thiede, Charles Thomsen, Anna Wolthers, Kaj Lustrup, Paul D. Laursen.

Socialudvalget:
N. P. Knudsen, Arne Petersen, Anna Wolthers, Charles Thomsen, Frode Pedersen.

Teknisk udvalg:
Frode Pedersen, Kaj Lustrup, L. Degn-Christensen, J. Hedegaard Sørensen, Knud Thiede.

BOGTRYK - OFFSET

I KVALITETS-
UDFØRELSE

PRÆCIS LEVERING - RIMELIG PRIS

KONGSVANG BOGTRYKKERI

TELEFON 140113

Udvalget for de kommunale værker:
Paul D. Laursen, Arne Petersen, N. P. Knudsen, Jørgen V. Christiansen, Frode Pedersen.

Økonomiudvalget:
N. P. Knudsen, Arne Petersen, Paul D. Laursen, Kaj Lustrup, L. Degn-Christensen.

Viby sygekasse:

Kontortider: Mandag, tirsdag, onsdag kl. 10—13 og 14—15,30, torsdag 10—13 og 14—18, fredag 10—13 og 14—15,30, lørdag 10—12. Tlf. 14 18 22. $^{1}/_{4}$—$^{30}/_{9}$ lukket lørdag.
Formand: Tømrerformand A. Frandsen, Reventlowsvej 29, tlf. 14 16 95.
Næstformand: Skolebetjent Anker Petersen, Rosenvangskolen, tlf. 14 06 13.
Bestyrelsesmedlemmer:
Prokurist Børge Rasmussen, Carl Jensensvej 13, tlf. 14 02 66.
Typograf E. Tollefsen, Edisonsvej 23, tlf. 14 69 76.
Fru Alma Jepsen, Bernstorffsvej 7, tlf. 14 12 93.
Statsaut. revisor Leif E. Holst, Grundtvigsvej 18, tlf. 14 25 42.
Fru Lizzi Houmann Sørensen, Uffesvej 14, tlf. 14 19 68.
Forretningsfører:
cand. oecon. Børge Hede, Spicavej 8, tlf. 14 15 61.
Sygekassekontoret administrerer hjemmesygeplejen.

Vurdering til ejendomsskyld:

Vurderingsformand:
Murermester Herman Hager, Hans Tausensvej 2, tlf. 14 15 88.

1. distrikt:
Edvard Sonne, tømrer, Gernersvej 3, tlf. 14 49 68.
Frode Pedersen, murerm., Lykkesholmsallé 78, tlf. 14 13 44.

2. distrikt:
Thorvald Jensen, forretningsfører, V. Kongevej 31, tlf. 14 20 82.
Hilmar Nielsen, murermester, tlf. 14 11 32.

3. distrikt:
Aksel Frandsen, tømrerformand, Reventlowsvej 29, tlf. 14 16 95.
Murermester Knud Frisch, Hasselvej 8, tlf. 14 34 43.

Eventuelle ændringer

til

Viby Telefonhaandbog

1969-70

bedes indsendt inden 1. august 1968

KONTORTIDER

Aarhus Discontobank A/S,
Viby afdeling,
tlf. 14 69 11. Kontortid: 9,30—15,30. Torsd. og fred. tillige 16,30—17,30. Lørdag lukket.

Andelsbanken, A. m. b. a.,
Viby-kontor,
tlf. 14 52 22. Kontortid: 9,30—15,30. Torsd. og fred. tillige 16,30—17,30. Lørdag lukket.

Den Danske Provinsbank A/S,
Viby afdeling,
tlf. 14 18 11. Kontortid: 9,30—15,30. Torsd. og fred. tillige 16,30—17,30. Lørdag lukket.

El-værkets kontor,
tlf. 14 10 11 er aabent fra 9—17. Lørdag 9—12.

Fredens sogns kordegnekontor i kirken:
Tlf. 14 21 13. Hverdage 9—13 undtagen onsdag og fredag kl. 17—19.

Handelsbanken i Aarhus,
Viby afdeling,
tlf. 14 36 11. Kontortid: 9,30—15,30. Torsd. og fred. tillige 16,30—17,30. Lørdag lukket.

Jernbanestationen i Viby,
tlf. 14 10 17, er aabent hverdage 8—17, lørdag og søndag 8—12.

Kirkegaardsinspektørens kontor,
Mindevej 1, tlf. 14 18 79. Kontortid: 11—13, torsdag tillige 16—17,30. Lørdag lukket.

ANDELSBANKEN A.m.b.A.

...den rigtige bankforbindelse

ANDELSBANKEN

VIBY-KONTOR
VIBY TORV
TELEFON 14 52 22

Kontortid: 9,30—15,30. Torsdag og fredag tillige 16,30—17,30. Lørdag lukket.

Har De økonomiske problemer

tal med ANDELSBANKEN

— BANKEN, hvor alle fordele er DERES

Kommuneingeniørens kontor,
Bygholmsalle 2, tlf. 14 32 00. Aabent 10—15, torsdag tillige 16—17,30. Lørdag lukket.

Kongsvang Bogtrykkeri,
Thyrasgade 4, tlf. 14 01 13. Kontortid: 7,30—16,30, lørdag 9—12.

Kæmnerkontoret,
indgang Viby Torv 2, er aabent fra 10—15, torsdag desuden 16—17,30. Lørdag lukket. Tlf. 14 18 00.

Politistationen i Viby,
Kongevej 45. Døgnvagt. Paskontoret er aabent 9—16, torsdag 9—17,30. Lørdag lukket.
Tlf. 14 17 33.
Kriminalpolitiet, Kongevej 45, tlf. 14 17 33, aabent 9—17. Lørdag 9—12.

Postkontoret i Viby
er aabent fra 9—12,30 og 14,30—17,30. Lørdag 9—12. Tlf. 14 12 10.

Skattekontoret,
Viby Torv 2, tlf. 14 18 00. Aabent 10—15, torsdag tillige 16—17,30. Lørdag lukket.

Socialkontoret,
Viby Torv 2, er aabent 10—15, torsd. tillige 16—17,30. Tlf. 14 18 00. Lørdag lukket.

Viby fogedkontor,
Viby Torv 2, tlf. 14 18 00, er aabent 10—15, torsdag tillige 16—17,30. Lørdag lukket.

Viby kommunale værker:
Gasforsyningen, vandforsyningen, varmeforsyningen, tlf. 14 13 33, er aabent fra 8—12 og 13—16. Torsdag aabent til kl. 18. Lørdag lukket.

Viby sogns kordegnekontor,
Birkedalsvej 1, tlf. 14 10 16, er aabent hverdage 9—13 samt fredag 17—19. Mandag er kontoret lukket.

Viby Sparekasse,
Kongevej 37, tlf. 14 54 55. Kontortid: 9,30—15,30. Torsdag og fredag tillige 16,30—17,30. Lørdag lukket.

Viby sygekasses kontor,
Kongevej 47 a, tlf. 14 18 22, er aabent mandag, tirsdag, onsdag kl. 10—13 og 14—15,30, torsdag 10—13 og 14—18, fredag 10—13 og 14—15,30, lørdag 10—12.
$^{1}/_{4}$—$^{30}/_{9}$ lukket lørdag.

BRØDRENE STAHL & CO.

Maskinsnedkeri og møbelarbejde
Tlf. 14 01 71

Speciale: Stel

ROSENVANG
AARHUS

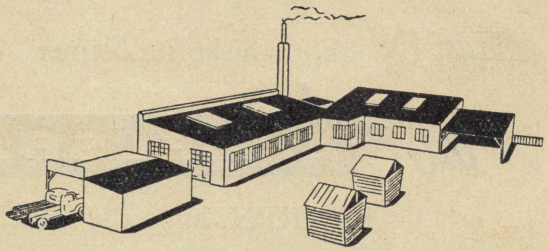

Cohr 1



sølv

Gaver i sølv er det smukkeste, der kan gives - det er minder for livet...

Alle førende mønstre
sølv og plet
haves paa lager

viby
guld - sølv
v. SV. E. MØLLER
Kongevej 4

Vi har altid stort udvalg i
guld og sølv

Endvidere anbefaler vi os med vort 1. kl.s reparationsværksted for guld og sølv.

Tlf. 14 15 11

ERIK MØLGAARD
aut. gas- og vandmester

Chr. X's vej 95

Telefon
14 23 46

ESSO
GILBARCO OLIEFYR
Central- og fjernvarme
Gas, vand og sanitet
Blikkenslagerarbejde

Alt reparationsarbejde udføres

ALBIN HANSEN

Aut. gas- og vandmester

MONRADSVEJ 5 - TLF. 14 12 56

Sanitetsanlæg

Fjernvarmeinstallation



ALT I

TÆPPER og GULVBELÆGNING

så ***Brødrene***
HAMMELSVANG I/S

Kongevej 2 - Viby - Telefon 14 18 46 - 15 55 15

. . . naturligvis!

PETER JENSEN

Tømrer- og snedkermester - Bygningskonstruktør

Alt bygningsarbejde udføres

HANS TAUSENSVEJ 9 ***Tlf. 14 11 76***

GAS

GAS TIL INDUSTRI

GAS TIL OPVARMNING

GAS TIL HUSHOLDNING

Staar De for omforandring eller modernisering af Deres køkken, saa vælg et moderne gaskomfur med termostatstyret ovn.

Gassen reagerer øjeblikkeligt til den varmegrad, De ønsker.

Hurtigt, trinløst, sikkert og synligt faar De den nødvendige varme til Deres madlavning.

*

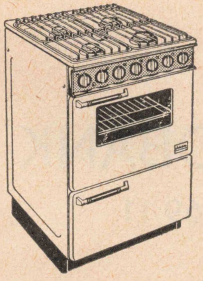

VIBY KOMMUNALE VÆRKER

GASFORSYNINGEN

TLF. 14 13 33

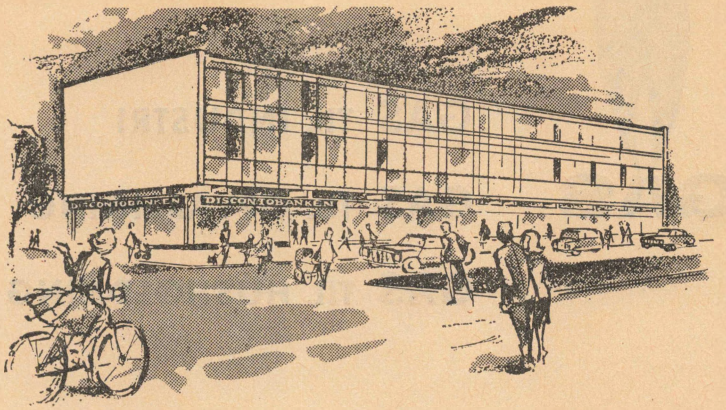

Som forretnings- eller privatmand . . . .

- De har altid brug for den bedst mulige

BANKSERVICE!

- den får De i DISCONTOBANKEN I VIBY!

De er altid velkommen i

AKTIESELSKABET

AARHUS DISCONTOBANK

VIBY AFDELING . TLF. 14 69 11

HANDELSBANKEN
- altid med i billedet

NAVNEREGISTER

A

Jens Ole THOMSEN
RADIO & TV TLF. 14 74 24
Autoriseret forhandler

14 26 40 Aaberg I stataut. ejendomsm. Rosenvangs Allé 123
14 02 87 Aaboe A politiassistent Marconivej 11
14 14 04 — E kreditf. fuldm. Christiansholmsvej 9
14 52 02 Aaen E speditør Capellavej 25
14 50 60 Aagesen A murerm. Enghavevej 27
14 05 53 Aakjær Chr. landinspektør Merkurvej 12
14 00 84 Aarhus Butiksmontering Markvangen 6
14 69 11 — Discontobank A/S Viby afd. Vestre Kongevej 1
14 77 88 — Dyrehospital Viaduktvej Ravnsbjergbakken
14 33 38 — El Compagni Magnoliavej 22
14 65 22 — El-Diesel Aahavevej 3
14 50 00 — Flæskehal A/S Viby fabrik G. Clausensv.
14 27 70 — Frisørlaug Reventlowsvej 42
14 10 70 — Gymnastikforening Terp Skovvej
14 55 00 — Gymnastikforening klubhuset Fredensvang
14 31 29 — Kravlegaardsudlejning Kaj Munksvej 20
14 39 74 — Murerlaug kontorchefen Ø. Allé 32
14 11 36 — ny Rammefabrik Marconivej 1
14 48 52 **Aarhus Omegns Butikshus** Vilh. Becksvej
14 27 22 Aarhus Omegn, Byggeselsk Kaj Munksvej 3 Kontortid: tirsd., onsd., fred. 14-16, mand. og torsd. 14-17 lørdag lukket
14 27 22 — — forretningsf. privat
14 27 71 — — varmemesteren Kaj Munksvej 6
14 71 45 — Plasticindustri Haraldsgade 21
14 37 00 Aarhus Renholdningsselsk. Eskelundsvej
14 38 00 — Vægtfabrik Chr. d. X's Vej 106
14 11 34 **Aarslev Chr. glarmester** Damagervej 19
14 44 23 — 's S L enke og søn glarm. K Munksv. 62
14 63 03 Aarup H. snedkerm. Rudolfgaardsvej 6
14 03 41 — H snedkerm. Skjoldsgade 7
14 34 42 Aasted Christensen B repr. Helgesgade 5
14 12 08 Abildtrup Karen Fredensvej 16
14 67 78 Abrahamsen Ernst vinduesp. Viby Ringvej 35
14 31 99 — S ingeniør Terp Skovvej 92
14 38 00 — & Sønner J P vægtfabr. Chr. d. X's Vej 106
14 14 65 Abrahamsson E ingeniør M. af I. Holme Møllevej 33
14 31 92 Absalonsen J arkitekt MDAL Polluxvej 2 a

Viby Kødforsyning **Tlf. 14 11 45**
— midt i byens hjerte

AUTORISERET ELEKTROINSTALLATØR
SVEND WIBORG
TLF. 143455
Havelamper
Stort udvalg

14 00 01 Adamsen Else Ormslevvej 31
14 41 71 — J repr. Ormslevv. 35
14 71 78 — Knud Juncher tømrer Ormslevvej 67
14 29 77 — Aa fedevarer en gros Helgesgade 18
14 66 17 Adelørn U repræs. Ø. Allé 55
14 36 13 — V Magnolievej 28
14 61 94 Ades Kunst Lindevej 17
14 27 49 Adler-Petersen Povel montør Uffesvej 2
14 00 97 Agerbirk N M prokurist Irisvej 28
14 04 98 Agersbæk Aa W smedem. Ormslevvej 104
14 13 75 Agger J M politiass. Terp Skovvej 72
14 03 20 — Aage overlærer Christiansholmsv. 23
14 25 31 Ahrenkiel J overass. Ormslevvej 41
14 63 73 Aidel P ing. M. af I. Vegavej 12
14 01 42 Albertsen Juhl viceskoleinsp. Alphavej 18
14 44 21 Albinus-Jørgensen Ib salgschef K. Munksv. 56
14 57 18 Alhof serigraf Reventlowsvej 11
14 16 53 Alhøj malerm. Stenhøjsv. 3
14 47 54 Allen L tolk Kaj Munksvej 29
14 03 54 Almskou J Chr. X's Vej 40
14 03 93 Alstrup K typograf Bernstorffsvej 91
14 54 37 Alumeta A/S Kastaniev. 17
14 54 91 Amdisen A B fjernvarmem. Vegavej 50
14 04 05 Ammitzbøll Sigrid amtsraadssek. V. Kongev. 35
14 71 71 Amstrup Niels amanuensis Libravej 7a
14 39 45 Amtoft Tage gas- og vandm. Byvangs Allé 7
14 52 22 **Andelsbanken** Viby-kontor Torvet
14 53 02 Ankerstjerne K. H. vinduespol. Høskovvej 20
14 45 46 Andersen Aa. malerm. Junovej 35
14 48 89 — Aa. Møller fuldmægtig Saturnvej 19
14 00 14 — A konstruktør Thyrasgade 8
14 13 74 — A Chr. kriminalass. Ø. Allé 7 a
14 11 74 — A vognm. Højdevej 13
14 37 86 — A K repræs. Ormslevvej 47
14 17 59 — A ing. P Helgesensv. 11
14 16 75 — A Kaj Munksvej 43
14 02 47 — A kommunelærer Irisvej 24
14 03 10 — A vognm. Hostrupsv. 10
14 66 65 — Agnes fru Rosenvangsallé 92
14 43 01 — A kosangasforhdl. Søndervangsallé 3
14 05 93 — A P A formand Bernstorffsvej 27
14 58 39 — A K overlærer Kastanievej 7
14 51 56 — A ingeniør Neptunv. 8
14 44 70 — A aut. gas- og vandm. Norringholmsvej 7
14 71 16 — A Borup ing. Holme Møllevej 31
14 08 37 — B skatteinspektør Gernersvej 13
14 10 65 — Bent repræs. Møgelmosevej 32
14 15 05 — Bent kreditforen.-fuldm. Vaarkærvej 3
14 38 83 — B disp. Jyllandsallé 153
14 59 14 — B bogb. Brorsonsv. 20
14 17 77 **Andersen B M & Co. aut. gas- og vandm.** Damagervej 20
14 17 32 — — blikkenslagerm. Kaj Knudsen Ormslevv. 47
14 30 62 — B malersv. Taarnvej 3
14 45 63 — B W disponent Uffesvej 3
14 35 16 — Børge raadg. ingeniør Lykkesholmsallé 6
14 52 42 — B Smedegaard købmd. Orionsvej 16

Birkefeldt
— midt i byens hjerte
Tlf. 14 17 57
Frugt, grønt, dybfrost, konserves

HANDELSBANKEN
- altid med i billedet

14 76 64 Andersen Carl E tandlæge Vegavej 10
14 01 95 — C installationsmester Neptunvej 31
14 52 16 — Chr. Drastrup tlf.mont. Uffesvej 16
14 37 95 — C Friis afdelingsing. H C Ørstedsvej 17
14 18 34 — Chr. Holm varmem. Byvangsallé 12
14 73 04 — E ingeniør Viby Ringvej 45
14 37 27 — Edel fru K Munksv. 53
14 75 85 — E rangerformd. Neptunvej 82
14 36 32 — Ellen faglærerinde V. Kongevej 34
14 76 06 — Elmer kontorchef Bøgevej 5a
14 36 73 — Elo maskinarb. Jyllandsallé 100
14 28 99 — E administrator civiløkonom Bernstorffsvej 73
14 01 19 — E O kommunelærer Enghavevej 16 A
14 38 79 — E værkfører Herlufsholmsallé 10
14 42 96 — E marketender Uffesvej 9
14 19 65 — E Bukdahl frisørm. Rosenvangs Allé 4
14 69 91 — Elly Drejer fru Vilh. Becksvej 101
14 47 75 — E Munch landsretssagf. Merkurvej 11
14 00 68 — E Reinholt fru Regnersgade 16
14 34 97 — Gudrun lærerinde Birkedalsvej 21
14 41 10 — G Wium direktionssekr. Kaj Munksvej 22
14 15 16 — H B H ing. Vangen 4
14 59 22 — H forretningsf. Kaj Munksvej 55
14 66 95 — H repræs. K Munksv. 8
14 72 52 — Helga fru Birkedalsv. 13
14 43 34 — H malerm. Neptunv. 97
14 69 09 — Henry Holme Møllev. 33
14 54 67 Andersen H B elmontør Bygholmsallé 4
14 33 42 — H Dalbøge fuldm. Orionsvej 11
14 46 05 — H Kyster repræs. Jyllandsallé 145
14 61 14 — H Westergaard adjunkt cand. mag. Kaj Munksvej 45
14 63 05 — Ib Norman grosserer Vilh. Becksvej 94
14 70 34 — Ilse Asgaard kontorass. Neptunvej 44
14 59 22 — Ingeborg husholdningslæreri. K Munksv. 55
14 62 40 — Ingemann arbejdsformand Moltkesvej 5
14 45 77 — J repræs. K Munksvej 8
14 49 44 — Jens værkf. Vestre Kongevej 34
14 50 72 — Johs. overlærer Stenhøjvej 6
14 46 92 — J Yde lærer Blommev. 4
14 30 57 — K direktør Jyllandsallé 83
14 03 74 — K snedkerm. Frodesgade 4
14 17 76 — K H malerm. Saturnv. 9
14 64 16 — K H ingeniør Grundtvigsvej 24
14 79 93 — K I skibsklarerer Holme Møllev. 24 a
14 08 91 — Karin damefrisør Terp Skovvej 82
14 36 79 — Kathrine syerske fru Monradsvej 23
14 36 27 — K repræs. Siriusvej 5 a
14 70 25 — Knud dekoratør Bernstorffsvej 23
14 15 80 — og Kløve frisørm. Stenkildevej 6
14 76 63 — Laurits E Søndervangsallé 23
14 00 77 **Andersen Løffgreen vognmd.** Hostrupsvej 6
14 79 18 — Leif Løffgreen montør Øster Allé 38
14 11 15 — L G pens. politiass. Søndervangsallé 35

Viby Kødforsyning **Tlf. 14 11 45**
— midt i byens hjerte

AUTORISERET ELEKTROINSTALLATØR
SVEND WIBORG
TLF. 14 34 55
Udfører ny-installationer

14 14 10 Andersen M lærerinde Kongsgårdsvej 11
14 59 87 — Marie fru Holme Møllevej 24
14 01 36 — Martin Jørgen Friis læge Midtagervej 20
14 02 09 — M Kirk fabr. Marconivej 5
14 60 40 — Mogens Erik ass. Holme Møllevej 27
14 41 31 — N D overinsp. Ormslevvej 69
14 18 26 — Olaf snedkermester Kongevej 44
14 51 82 — O ekspedient Frederiksholmsv. 25
14 56 42 — O Vang repræsentant Spicavej 4
14 68 15 — Paul eksportchef Magnoliavej 23
14 09 63 — P arkitekt M.A.A. Aakandevej 4
14 13 25 — P forretningsfører Uraniavej 6
14 52 93 — P ekspedient Ormslevvej 56
14 58 27 — P B fhv. fabriksarb. Rørdamsvej 3
14 37 59 — P Kjær lærer Fredensgaardsvej 28
14 35 31 — P K pensionist Grundtvigsvej 16
14 51 46 — R G vognf. Holme Møllevej 28
14 52 26 — S kommunebogholder Spicavej 15
14 12 09 — S A lkmt.fører Brorsonsvej 16
14 13 58 — S E slagterm. Kongev. 44 omst. pr.
14 68 95 — Sigvald formd. Ø Allé 30
14 62 25 — S arbejdsstudietekn. Holme Ringvej 124
14 62 76 — Stig kapt. Viby Ringvej 37
14 42 17 — Svend ass. Balagerv. 25
14 04 45 — S Aa. klejnsm. Risdalsv. 20 a
14 51 04 Andersen T kontorass. Kaj Munksvej 42
14 31 24 — V kontorassistent Viby Ringvej 29
14 77 57 — V slagteriarb. Holme Møllevej 10
14 41 36 — V tømrer V Becksvej 65
14 19 23 — V Elmstrøm retouchør Capellavej 6
14 11 18 — V Kjær hovedboghold. Herlufsholmsallé 4
14 77 46 Andreasen A Winther kons. Alphavej 15
14 27 36 — B S snedkerm. Jyllands Allé 149
14 15 91 — E møbelpolst. Højdevej 12
14 10 06 — H overmontør Holme Ringvej 136
14 54 75 — K brøduds. Holme Møllevej 2
14 11 41 — M gartn. Højv. Viby mk
14 67 10 — Ole ing. M. af I. Vermundsgade 6
14 44 48 — O epsped. Neptunv. 78
14 06 17 Andreassen C O farvehdl. Rolfsgade 19
14 42 51 — H P J kriminalass. Lykkesholmsallé 48
14 36 16 — Jens Langtoftevej 26
14 00 44 — Johan tømmerhdl. Dansgade 7
14 78 75 — Willy maskining. Capellavej 42
14 11 21 Andresen B fru Neptunvej 66
14 30 51 — P lærer K Munksvej 51
14 53 22 Ankersen Mary fru Ø. Allé 33
14 14 25 ANK Maskinfabriken Gl. Kongevej 9
14 15 81 Ankerstjerne C A lkmtf. Bernstorfsvej 3
14 53 02 — K H fotograf Høskovvej 20
14 17 06 — W O fabr. Langtoftevej 9-11

Birkefeldt
— midt i byens hjerte
Tlf. 14 17 57
Frugt, grønt, dybfrost, konserves

HANDELSBANKEN
- altid med i billedet

14 00 58 Ankjærø R overlærer Rosenvangs Allé 54
14 71 54 Ansvang B overbetj. Byvangsallé 20
14 17 31 Anthonsen I Rønde Søndervangen 42
14 09 75 Antoniussen H overmont. Capellavej 33
14 41 95 A.O.F. Viby afdeling Skoleleder H. Stehr Nielsen Vilh. Becksv. 69
14 77 60 Appel E vognm. Holme Møllevej 24 b
14 16 44 Arb. Andelsboligforening Kongevej 50 kontort. mand. onsd. og fred. 15-16 torsd. 17-19
14 20 82 — — Forrf. Th. Jensen V. Kongevej 31
14 16 97 — — K Lustrup (formd.) Lykkeholms Allé 4a
14 17 73 — — Bogh. P Fjeldbonde Skolevej 6
14 42 50 — — Ass. K Faurholt Lykkesholms Allé 3
14 61 44 — — Ejendomsinspektør Knud Petersen Byvangsallé 28
14 37 28 — — Varmem. A Jensen Ormslevvej 37
14 39 69 — — Varmem. Fr. Metzdorff Høvænget 3
14 39 93 — — Varmem. H Knudsen Ø. Allé 34
14 18 34 — — Varmem. Chr Holm Andersen Byvangsallé 12
14 24 95 — — Varmem. Thue Bentzen Vestergrds.vej 23
14 57 05 — — Varmem. Johs. Frandsen V Kongevej 33
14 38 92 — — Varmem. S. Mølgaard Sørensen Viby Ringvej 29
14 30 04 — — Varmem. Karl Møller Ormslevvej 49
14 17 65 — — Varmem. Sv. Jensen Kongevej 36
Arb. Andelsboligforening
14 63 72 — — Varmem. E Lisbjerg Viby Ringvej 43
14 17 31 — — I Rønde Anthonsen Søndervangen 42
14 68 57 — — Søndervangens byggeplads
14 07 37 Arbejdernes Idrætsklub A.I.A. klubhuset Aahavevej
14 11 10 Arbejdsmændenes fagforen. kontrolkontor Viby Ringvej 5
14 12 16 — — Kasserer Jens Kjær Birkedalsvej 11
14 01 44 og 14 01 48 Arberg Børge og Peter Lorenzen arkitekter tegnestue Polluxvej 7
14 14 91 Arevad-Jacobsen haveark. Enghavevej 2 a
14 24 39 Arhøj K overbetjent Neptunvej 7
14 31 13 Arlev P afdelingsing. Capellavej 47
14 49 04 Arndt E M overmontør Stenkildevej 16
14 11 72 — Frank fabr. Øster Allé 2
14 46 53 Arnsbo J violinist Vangen 2
14 38 97 Arnum H kommuneing. Lyravej 7
14 01 30 Arnvig J S radiotekn. V. Becksvej 101
14 18 05 Askgaard P lærer V. Kongevej 35
14 20 16 Askman Elvira fru Vestre Kongevej 34
14 66 00 Askøes Efterf. raadg. ing. Skjoldsgade 11
14 70 07 Asmussen Bent lagerekspd. Viby Ringvej 49
14 49 43 — E murerm. Moltkesv. 8
14 50 35 — L afdelingsleder Kaj Munksvej 54
14 15 32 Aspegren M montør Balagervej 16
14 17 61 Astrup O maskinfabr. Ormslevvej 41

Viby Kødforsyning **Tlf. 14 11 45**
— midt i byens hjerte

AUTORISERET ELEKTROINSTALLATØR
SVEND VIBORG TLF. 143455
Safir El-komfur

14 52 03 Astrup R kørelærer Vestergaardsvej 22
14 78 03 Auferkorte K trykm. Holme Møllevej 19
14 05 50 Austin Køreskolen (Leo Christensen) Lindev. 28
14 31 00 **Auto-Huset** Kongevej 67
14 44 88 Autoret Vermundsgade 7
14 43 00 Auto Udsalget Viby Jens Juulsvej 14
14 67 17 Axelsen Tove ass. fru Kaj Munksvej 36
14 12 72 Axolinfabriken Østjydsk kemisk industri Ø. Allé 2

B
Jens Ole THOMSEN RADIO & TV TLF. 14 74 24
Autoriseret forhandler

14 33 90 Baadstorp H isenkr. Vegavej 34
14 18 50 Baarstrøm V Aa. afd.chef Høvænget 25
14 30 50 Baastrup P lagerforv. C Jensensvej 25
14 51 01 Bach B V bogholder Helgesgade 13
14 66 76 — Christiane fru Uffesv. 4
14 56 92 — E H fabr. Føniksvej 2
14 77 28 — Niels Jørgen vejass. Kaj Munksvej 33
14 62 88 — Leif danselærer Føniksvej 4
14 58 71 Bach S typograf Vinkelh. 6
14 06 77 — T fhv. prokurist Fredensvej 18
14 12 46 Baden fru Reventlowsv. 13
14 18 02 Bagger Inger K Munksv. 2
14 61 68 — Jørgen ingeniør V Becksvej 93
14 53 42 Baggesen V F lærer H C Ørstedsvej 18
14 31 56 Bak Anna fysioterapeut Fredensvej 12
14 31 56 Bak E fysioterapeut Fredensvej 12
14 39 76 — N lokomotivfører P Slothsvej 19
14 10 13 — O ing. V Becksvej 8
14 63 32 — S fru afdelingsl. Bøgeskov Høv.
14 65 96 Bakkehuset Kastaniev. 33
14 02 56 Balle E smed Ormslevvej 102
14 06 43 — Lise og Erik kommunelærere Herlufsholmsallé 3
14 53 93 — M G mekaniker N. Bohrsvej 31 a
14 70 46 Balling Jakob prof. Kaj Munksvej 35
14 23 84 Ballunn-Sørensen ingeniør Bernstorffsvej 67
14 45 14 Baltica afd.kontor f. Viby F Mortensen Holme Møllevej 35
14 39 00 Bang C læge K Munksvej 16 Konsultation: 9—11 onds. 17-18, lørd. kun efter aftale Telf.tid 8-9. Svarer nr. ikke ring 12 72 11
14 73 26 — P Zacho V Bechsv. 48
14 15 79 — S maskinsnedker Bernstorffsvej 11
14 59 02 — 's Kunst Akts. Kongevej 26
14 44 55 — — K J R Bang priv. Vilh. Becksvej 29
14 35 23 Baptistmenighedens kont. Uffesvej 1
14 12 22 Bardram Luft-Teknik Engtoften 3
14 07 33 Barslev B lærer Grundtvigsvej 22
14 40 85 Basse H Regnersgade 12
14 31 61 Baun Christensen K frk. Neptunvej 101
14 19 12 Baunsgaard A K pastor Ormslevvej 56
14 42 60 Bavngaard K redaktør Vermundsgade 16

Birkefeldt — midt i byens hjerte
Tlf. 14 17 57
Frugt, grønt, dybfrost, konserves

HANDELSBANKEN
- altid med i billedet

14 00 21 Bech A gartnerf. Skanderborgvej 117
14 55 58 — Chr. Christensen o.betj. Løvenholmsallé 14
14 44 39 — T A civilingeniør Jyllandsallé 135
14 33 46 Bechgaard C J direktør Magnolievej 15
14 26 76 — P prof. overlæge dr. med. Skovdalsvej 12
14 36 40 Bendixen A G afd.chef (JTAS) Jyllandsal. 116
14 44 80 Bendt Ellen fru Ormslevvej 9
14 15 65 — Robert fabr. Capellav. 8
14 08 75 Bendtsen Aa. G tandlæge Uraniavej 25
14 04 88 Bengtson B Hviid Vegavej 37
14 59 85 Bengtsson J kunsthdl. Dalv. 1
14 71 63 Bennekov Kristian Kaj Munksvej 58
14 04 01 Bentsen G fru Atlasvej 5
14 17 37 Bentzen A kommunelærer Clausholms Allé 5
14 24 95 — Th. varmemester Vestergaardsvej 23
14 53 26 Berg E direktør Kaj Munksvej 64
14 64 63 — H Feldfos ekspeditrice Solbjergvej 6—8
14 16 16 — Th. skomagermester Vilh. Becksvej 97
14 04 18 Berggreen Preben elektromek. Ormslevvej 113
14 03 78 Berlin K dommerfuldm. Kaj Munksvej 6
14 37 61 Bertelsen T fru Søndervangsallé 43
14 77 61 — Kurt repræs. Hømosevej 19
14 15 67 — O mek. Byvangsallé 14
14 03 61 Berthelsen H rådg. ing. Grundtvigsvej 18
14 03 61 — — priv. Capellavej 4
14 51 22 Bidinger P materialist Kirkestræde 3
14 76 11* — — Kontor og fabrik Engtoften 11
14 10 77 Bie T civiling. direktør Holme Ringvej 101
14 15 75 Bigum J P telefonarb. Ormslevvej 52
14 17 57 Birkefeldt frugthdl. Kongevej 22
14 18 57 — — Priv. Viemosevej 6
14 18 31 Bischoff Møller A overl. Stenkildevej 14
14 49 87 — Per Kaj Munksvej 30
14 24 02 Bitsch Aage sekretær Ormslevvej 37
14 03 31 Bjerggaard H C tekn. adjunkt Terp Skovv. 99
14 59 44 Bjerres Maskinsætteri Uraniavej 1
14 54 48 — — P Bjerre Larsen priv. Kaj Munksvej 35
14 02 07 Bjerre Søren disponent Christiansholmsvej 17
14 68 05 Bjerregaard A isolatør Reventlowsvej 27
14 79 06 — B gasværksarb. J. Juulsvej 4
14 01 52 — E købmd. Magnoliav. 31
14 67 89 — P gross. Neptunvej 32
14 55 78 — Sv. Erik rørlægger Birkedalsvej 21
14 04 94 Bjørnholdt T E ostehdl. Kirkestræde 3
14 74 58 Bjørnskov J O ingeniør Kaj Munksvej 20
14 32 77 Blak A tømrer Neptunvej 74
14 07 23 — K fru Ormslevvej 47
14 19 97 — K maskinarbejder Bernstorffsvej 2
14 32 82 Blegvad C malerm. Vilh. Becksvej 36
14 00 08 Blichfeldt K fru Fredensvej 12
14 42 28 — K bankfuldm. H C Ørstedsvej 27
14 03 90 Bloch Vibeke og Victor cand. mag. talelærere Alphavej 10
14 13 72 **Blomstertorvet v. Th. Hedegaard Thomsen** Viby Torv 8
14 69 77 — — Privat

Viby Kødforsyning **Tlf. 14 11 45**
— midt i byens hjerte

AUTORISERET ELEKTROINSTALLATØR
SVEND WIBORG
TLF. 143455
HAKA vaskemaskiner

14 70 80 Blume G M forretningsf. Føniksvej 14
14 37 38 Blæsbjerg N direktør Vilh. Becksvej 63
14 02 95 Bock K E tømrerm. Lykkesholmsallé 106
14 06 44 — K E tømrerm. Saturnvej 1
14 09 84 Bodam H Ormslevvej 29
14 49 26 Bodilsen D sygepl. Bygholmsallé 12
14 13 17 — J Kastanievej 14
14 03 27 Boesen C Polluxvej 3
14 76 59 Bohn Oluf adjunkt Morbærvej 16
14 79 00 Bohnstedt-Petersen
(17 67 00) Aarhus A/S Skanderborgvej Viby
14 47 67 Bojesen Dan grosserer C Jensensvej 37
14 18 84 Bollesen H lærer Edisonsvej 7
14 03 02 Bonde H prokurist Hasselv. 1
14 10 05 — K købm. Viemosev. 13
14 11 95 — Leif købm. Hømosev. 1
14 06 10 — R fru Holme Møllev. 12
14 26 06 Bondesen H V lærer Morbærvej 32
14 46 23 Bondo V civiling. Stampesvej 12
14 13 47 Bordum P snedkerm. Balagervej 26
14 61 08 Borgbjerg A Vestre Kongevej 24
14 16 80 — F tømrermester Rosenvangsallé 103
14 00 78 Borgen J montør Viby Ringvej 27
14 28 79 Borrits R afd.ingeniør Stenhøjsvej 17
14 58 88 **Borups Bolighus A/S** V Kongevej 18
14 32 41 Borsum P tandlæge priv. Terp Skovvej 89
14 21 40 Boye R ingeniør Jyllandsallé 97
14 08 03 Boyer K I overtelegrafist Vangen 1
14 08 03 — Viola Vangen 1
14 39 34 Boysen H maskinm. V Becksvej 80
14 23 74 — Th. fru Møgelmosev. 9
14 09 70 B P Service Fredensv. Rundd. 10
14 06 63 — Skanderborgv. 116-118
14 00 22 Brammer N komd.kapt. Merkurvej 14
14 71 19 Brandt H dekor. Uffesv. 6
14 79 91 — J fuldm. Fredensvang Runddel 6
14 07 75 — S afd.chef Vegavej 63
14 77 18 Brauer Allan aspirant Kaj Munksvej 50
14 53 41 — N E overfenrik Vestergaardsvej 23
14 52 41 Bredahl F bankfuldm. Viemosevej 15
14 71 76 — Inger ass. Ormslevv. 64
14 38 22 Bregnsbo Aage assurandør H Tausensvej 24
14 47 76 Brehmer Sv. P ingeniør Vilh. Becksvej 99
14 18 08 Breiner H prokurist Skolevej 24
14 71 37 — Lilly og Henrik Øster Allé 45
14 63 30 — Ole kontorass. Viby Ringvej 29
14 55 25 — Vita Søndervangen 57
14 67 52 — Willy servicemek. Byvangsallé 26
14 05 97 Brejnholm Ruth skuespillerinde Lindevej 15
14 71 99 Bremerstent B malerm. Kaj Munksvej 26 c
14 11 61 Brendholt E assurandør Kaj Munksvej 28
14 32 79 Brendstrup G Kreditforeningsfuldm. Kaj Munksvej 16
14 03 57 Britze A kørelærer Rolfsgade 13
14 49 12 Brixen Aage Viby Ringvej 27
14 48 83 Brock B tandlæge Vilh. Becksvej 77
14 44 52 — — priv. Spicavej 18

Birkefeldt
— midt i byens hjerte
Tlf. 14 17 57
Frugt, grønt, dybfrost, konserves

HANDELSBANKEN
- altid med i billedet

14 32 71 Brockstedt J rørlægger Skolevej 24
14 08 45 Brogaard Karen lærerinde Fredensvej 18
14 37 49 Broholt Anna fru Lykkesholms Allé 34
14 42 91 — K malermester Gemmavej 14
14 63 44 Brugsforeningen HB »Jyllands Alle« Holme Møllevej 49
14 67 28 Bruhn G og E Lykkesholmsallé 21
14 52 45 Bruun E gross. Helgesg. 4
14 03 13 — S arkitekt Carl Jensensvej 10
14 49 99 Brüner K disponent Irisvej 2
14 46 77 Brændstrup V Bernstorffsvej 4
14 03 55 Brøchner G guldsmed Irisvej 10
14 00 32 — N H fudmægtig N Bohrs Vej 21
14 63 02 Brøgger Willy salgschauff. Højdevej 7
14 28 04 Brøndumbo Holger forv. Holme Møllevej 18
14 13 89 Buhl B boghdl. Torvet 4
14 10 21 — H cykleh. V. Kongev. 33
14 14 44 Buhr C S politiass. Ø Allé 41
14 13 36 — K Gylling Borgvold
14 02 14 Bunde-Pedersen J fabr. Orionsvej 4
14 62 10 Bursche J fuldm. (J.T.A.S.) Junovej 30
14 12 41 **Buur M Viby Manufakturforr.** Kongevej 24
14 55 10 Bye-Jensen B Byvangsallé 14
14 13 18 Byens Kiosk Grundtvigsvej 9
Byggeselskabet Lejerbo
14 09 77 — fmd.: Walther Lund Stampesvej 19
14 55 77 — varmem. Egon Rasmussen Stampesvej 17
14 04 39 Bülow Hertha v. Vermundsgade 15
14 17 17 Bæk E arkitekt Rosenholmsallé 4
14 09 29 — M manufakturhdl. Bakholmsvej 2 a
14 75 51 — Preben vinduespol. Bernstorffsvej 109
14 54 64 Bækager H sparekassedir. Rosenholmsallé 9
14 61 95 Bøcher J C repræs. Vestre Kongevej 40
14 13 41 Bøg K overtelefonm. Fredensvej 14
14 67 15 — Rudolf telefm. (JTAS) Viby Ringvej 45
14 24 46 Bøg-Jensen J insp. (JTAS) Jyllandsallé 92
14 10 39 Bøgh Svend læge Kongevej 50. Mand., tirsd., torsd., fred. 9-11, onsd. kun 16,30-18, lørd. ingen konsult. Svarer nr. ikke ring 12 72 11
14 56 66 Bøgholt Behandlingshjem Bøgeskov Høvej
14 15 02 Bøhne E værkf. Stenhøjsvej 7
14 26 41 Bønding Egon elektr. Hostrupvej 2
14 08 71 Bønløkke P lærer Vegav. 59
14 12 98 Børnehjemmet Vibyhus Bjørnbaksvej 5
14 78 07 Børresen H lærer Holme Møllevej 21
14 44 76 Böttcher Kay hornist Stampesvej 5

C
Jens Ole THOMSEN
RADIO & TV TLF. 14 74 24
Autoriseret forhandler

14 08 53 Caltex Service Station Kongevej 73
14 33 58 Caltex Service Station Viby Hus Holme Ringv.

Viby Kødforsyning **Tlf. 14 11 45**
— midt i byens hjerte

AUTORISERET ELEKTROINSTALLATØR
SVEND VIBORG
TLF. 14 34 55
Nilfisk støvsugere

14 54 37 Carlée J repræs. Kastanievej 17
14 56 35 Carlsen Clara fru Langvadsvej 4
14 16 78 — I fhv. viceskoleinspekt. Enghavevej 12
14 53 01 — J cand. mag. Dalv. 21
14 60 55 — John Sønderup entrepr. Vaarkærvej 6
14 39 24 — P redaktør Capellav. 9
14 72 05 — P C bogholder Stampesvej 26
14 35 01 Carlsson H repræs. Rosenvangs Allé 128
14 72 16 Carstensen Thorvald fhv. murerm. Reventlowsv. 9
14 57 55 Cartolit Jens Juulsvej 15
14 76 86 Caspersen Birgitte damefrisør Bernstorffsv. 46
14 52 10 Cederstrøm B H Holme Møllevej 14
14 11 53 Chanét Salon Rosenvangsallé 40
14 55 50 Christensen A repræs. Siriusvej 5
14 17 48 — A C A togfører Rolfsgade 11
14 37 53 — A fru pensionatsejer Rosenholmsallé 8
14 10 98 — A musiker Regnersg. 8
14 44 61 — A F T kioskejer Kaj Munksvej
14 73 67 — A M skibsf. Kongev. 93
14 11 24 — Agathe frk. Sanovej
14 71 98 — Alma fru V Becksv. 62
14 02 88 — Anna fru Ellehammervej 6
14 48 21 — Anker svejser Chr. d. X's Vej 61
14 63 74 — Arne montør Kaj Munksvej 48
14 51 93 — Asta kinikassist. Rosenvangsallé 12
14 67 46 — A Astrup repræs. Grundtvigsvej 23
14 36 71 — A Donkær fuldm. cand. jur. V Becksvej 27
14 71 47 Christensen A Juul prok. Vestre Kongevej 38
14 77 65 — A Juul formd. Magnoliavej 39
14 71 52 — B bådmd. Fredensgaardsvej 38
14 64 37 — B Chr. vognstyrer Bernstorffsvej 24
14 66 52 — Bente frk. Enghavev. 1
14 36 70 — B fabr. Skjoldsg. 5
14 64 19 — Birgit Borregaard Sundhedspl. 7,30-8,30 Junovej 28
14 77 09 — Birgitte fru Uffesvej 4
14 25 16 — Børge direktør Hømosevej 27
14 08 11 **Christensen Brøndum autohdl.** Chr. d. X's Vej 44-46 priv. Vidtskuevej 7
14 03 07 — C M møbelfabr. V Becksvej 39
14 43 81 — Ch. Fischer overlærer Pihlkjærsvej 16
14 20 31 — C underdirektør Chr. d. X's Vej 69
14 13 53 — Chr. vognm. Høskoven
14 06 92 — C ejendomshdl. Helgesgade 10
14 11 60 — C M mekn. Kongevej 4
14 37 26 — E fabriksarb. Risdalsvej 28
14 61 07 — E stud. med. Stampesvej 25
14 67 44 — Egon revisorass. Rosenvangsallé 127
14 71 72 — Egon chauff. Holme Møllevej 43
14 79 68 — Egon bogholder Holme Møllevej 17
14 52 32 — Einer elektr. Vangen 17
14 60 17 — Elna fru Langtoftev. 31
14 46 38 — Eske salgsass. Langtoftevej 24
14 38 05 — Evald dekoratør Holme Møllevej 37
14 71 42 — Ejner Algreen politibtj. Chr. d. X's Vej 34
14 59 79 — E Bøgh telefonovermek. Vilh. Becksvej 48

Birkefeldt
— midt i byens hjerte
Tlf. 14 17 57
Frugt, grønt, dybfrost, konserves

HANDELSBANKEN
- altid med i billedet

14 75 52 Christensen F R falckredd. Kaj Munksvej 46
14 44 82 — Fl. læge Junovej 22
14 07 10 — Gerda natvikar Birkedalsvej 15
14 03 03 — H fru Bøgevej 12
14 00 15 — H formand Borgvold 12
14 31 39 — H fhv. skibsf. Edisonsvej 6
14 13 88 — H musiker Gl. Kongevej 15
14 57 48 — H forretningsf. Balagervej 2
14 40 89 — H Aa. værkf. Ormslevvej 58
14 01 13 — Hagbarth bogtrykker Thyrasgade 4
14 01 14 — — Privat
14 02 18 — H C overkontroll. Niels Bohrsvej 22
14 73 05 — Henry E repræs. Rosenvangsallé 10
14 10 57 **Christensen H J vognmand** Borgvold 17
14 20 56 — H Balle ingeniør Løvenholmsallé 7
14 03 38 — H Hvied købmd. Jyllandsallé 110
14 20 90 — H Ilsø gross. Gl. Ormslevvej
14 78 05 — Hanne Mengel lærerinde V Becksvej 93
14 72 14 — Ib bankfuldm. Risdalsvej 23
14 34 18 — I disp. Bernstorffsv. 58
14 36 80 — I direktør Bernstorffsvej 71
14 03 28 — I H lektor Vermundsgade 29
14 07 54 — I Tscherning fru kontroltelefonistinde Kastanievej 24
14 00 53 — J biskop emer. Krabbesh. Allé 2 a
14 20 91 — J tømrer Ø Allé 37
14 09 00 — J snedkerm. Chr. X's Vej 42
14 17 82 **Christensen J E murerm.** Rolfsgade 20
14 27 06 — J E driftsleder Rosenvangsallé 121
14 19 71 — J M lægeaut. fysioterapeut Merkurvej 15
14 62 15 — J O servicetekn. Kaj Munksvej 48
14 12 86 — J P gartner Viby mark
14 49 98 — J P H terrazzoarb. Balagervej 64
14 77 53 — J H fru Sønder-vangen 51
14 46 30 — Johannes pølsemager Krabbesholmsallé 19
14 41 85 — J Mauridsen kriminal-overbetj. Bækvej 10
14 05 97 — John Sparre kunstm. Lindevej 15
14 12 67 — K revisor Balagerv. 9
14 12 81 — K musiker Christiansholmsv. 25
14 47 31 — K E arkitekt Saturnv. 13
14 40 49 — K J lærer Møgelmose-vej 24
14 56 44* — Knud & Hofmeister Pedersen raadg. ingeniør Lykkesholmsallé 100
14 40 05 — Knud H adjunkt cand polit. Junovej 6
14 76 54 — K E Nyby ingeniør Kaj Munksvej 6
14 41 82 — K M Schottmann lokomotivm. Neptunv. 54
14 70 71 — Leif radiotekn. Markvangen 7
14 05 50 — L kørelærer Lindev. 28
14 10 83 — Mette frk. Kaj Munksvej 2
14 17 12 — M C civiløkonom kontorch. Langtoftev. 14
14 72 15 — Mogens handelsrejs. Ormslevvej 53
14 36 57 — N fhv. ekspeditionssekr. Regnarsgade 17
14 73 89 — Niels Erik mejerist Balagervej 34
14 74 03 — Niels-Peter repræs. Lykkesholmsallé 47

Viby Kødforsyning **Tlf. 14 11 45**
— midt i byens hjerte

AUTORISERET ELEKTROINSTALLATØR
SVEND VIBORG
TLF. 14 34 55
Moderne belysninger

14 14 02 Christensen Olaf Gjødvad fuldm. (JTAS) Neptunvej 26
14 14 63 — P skomagerm. Fredensvang Runddel 2
14 62 22 — P E revisor Kongevej 78
14 35 67 — P H arkitekt Neptunvej 70
14 30 19 — P Rosendahl værkstedsmester Lykkesholmsallé 62
14 17 66 — P V værkf. funktionærboligen FDB's fabrik. Holme Ringvej 101
14 38 65 — R sundhedsplejerske 7,30-8,30 Uffesvej 4
14 23 17 — R reklamekonsulent V Becksvej 65
14 03 39 — S købmd. Bøgev. 8-10
14 08 83 — Sigrid fodpl. Gormsg. 2
14 53 97 — S chauffør Bernstorffsvej 34
14 06 28 **Christensen Tage aut. gas- & vandm.** Fredensv. Runddel 9
14 03 70 — Th. red. Blommev. 6
14 13 10 — Th. Damgaardsv. 14
14 75 41 — Thorvald murerformd. Højdevej 10
14 23 71 — V Rolighed lærer Bøgevej 9
14 24 23 — V W togfører Capellavej 30
14 08 63 Christiansen Aa. overpostbud Lykkesh.allé 13
14 02 39 — B slagterm. Alphavej 7
14 18 79 — C E kirkegaardsinsp. Mindevej 1
14 02 92 — Chr. repr. Kastaniev. 28
14 07 40 — E fru V Kongevej 25
14 56 29 — E H maler Damgaardsvej 12
14 11 65 — G taxavognmd. H. Tausensvej 20
14 75 30 — H pensionist Grundtvigsvej 14
14 17 09 — H skolebetj. Kirkev. 12
14 39 73 — Harry produkthdl. Stampesvej 28
14 17 70 Christiansen H møbelfabr. Carinavej 8
14 72 68 — J lærer Moltkesvej 3
14 30 27 — J repr. V Becksvej 4
14 07 99 — J typograf Neptunvej 76
14 27 22 — J V forretningsfører Kaj Munksvej 14
14 44 59 — K F ass. Chr. d. X's Vej 29
14 14 58 — Lili Terp Skovvej 74
14 55 18 — Louise frk. Vestergaardsvej 18
14 14 30 — M repr. Kildev. Allé 4
14 71 59 — M fru V Kongevej 25
14 07 13 — M L pens haandværker Højdevej 15
14 16 19 — O mekn. Ormslevv. 53
14 03 87 — R automobilhdl. Carl Jensensvej 1
14 09 78 — R papdækkerm. Ormslevvej 103
14 00 54 — V Iskov afd.ing. Højgaardsvej 11
14 75 45 — Werner bankbest. Herlufsholms Allé 8
14 53 14 — Willy typograf Bygholmsallé 16
14 76 43 Christjansen Birthe bankass. Vestergrdsv. 16
14 02 53 — Minna fru Regnersg. 18
14 39 57 Christoffersen H B kontorass. Junovej 14
14 38 38 Clausen A direktør Saturnvej 17
14 44 04 — Bøie snedkerm. Capellavej 34
14 34 17 — E lagerforv. Lindevej 24
14 61 98 — E M togfører Byvangsallé 20
14 59 18 — J lagerforv. V. Kongevej 24
14 17 54 — J lærer V Kongevej 39
14 10 78 — Nanny H Tausensvej 6
14 62 64 — Sv. Aa. lagerforv. Lykkesholms Allé 61
14 07 63 — Werner Uffesvej 12

Birkefeldt
— midt i byens hjerte
Tlf. 14 17 57
Frugt, grønt, dybfrost, konserves

HANDELSBANKEN
- altid med i billedet

14 35 39 Clemens C elektriker Enghavevej 7
14 15 42 Clemmensen Asta Kløvervej 4
14 43 61 Clivarius Inge de Fine adjunkt cand. mag. Carinavej 6
14 78 90 Concordia Rejsebureau Risdalsvej 19
14 68 85 Coordina A/S Holme Møllevej 49
14 53 89 Coordt E driftsleder Chr. d. X's Vej 198
14 47 38 la Cour Aa. lærerinde Lindevej 20
14 22 61 Credin Oplag V Becksv. 2
14 62 01 Crone Knud ing. M. af I. Spicavej 17

D
Jens Ole THOMSEN
RADIO & TV TLF. 14 74 24
Autoriseret forhandler

14 38 43 Dagø Ole rørlægger Søndervangen 53
14 26 78 Dahl E ing. M. af I. Herlufsholmsallé 7
14 14 27 — K sygepl. Fredensvej 18-20
14 16 71 — N frk. Frederiksholmsvej 27
14 73 78 — Jensen John murerm. Søndervangen 41
14 44 24 Dal H A overretssagf. V Becksvej 18
14 62 03 — Th. tandlæge Grundtvigsvej 18
14 69 03 — — Privatb. Regnersg. 5
14 12 25 **Dalgaard J E glarm.** Kongevej 26
14 58 33 — P ekspeditør Edisonsvej 19
14 19 52 Dalhoff E fru Bygholms Allé 3
14 49 10 Dall N V underdirekt. Vegavej 61
14 78 79 Dalsbirk Aage indkøbschef Gernersvej 5
14 54 01 Dalsgaard A brøndborer Højdevej 15
14 48 11 — B K prokurist Grundtvigsvej 18
14 13 23 — M repræs. Kongsgaardsvej 1
14 00 37 — V prokurist Kirkev. 24
14 13 63 Dalsgart J anlægsgartner plantesk: Sønderv.allé
14 02 15 Dam E J trafikkontrollør Capellavej 12
14 56 84 — Emma fru Kongsgaardsvej 4
14 34 90 Damgaard E revisor Junovej 29
14 59 51 — Irena socialraadg. Holme Møllevej 15
14 48 64 — K damefrisør fru Vestre Kongevej 43
14 13 81 Damgaarden Gartneriet Damgaardsvej 25
14 33 49 Damkjær A afdelingsing. Capellavej 14
14 45 64 — C sygepl. Krabbesholmsallé 8
14 08 73 Damm K Birkedalsv. 17
14 23 44 Dammand & Rasmussen A/S møbelfabr. Engtoften
14 45 87 — — F K Dammand priv. Chr. d. X's Vej 185
14 62 35 Damsgaard Johs. overing. P Slothsvej 4
14 54 08 — Johs. distriktschef (Dansk Esso A/S) Stampesvej 1
14 07 51 Danielsen A repr. H C Ørstedsvej 5
14 63 46 — H M arbmd. Rørdamsvej 7
14 02 50 — V T afd.chef Kastorvej 2
14 06 65 Dansk Biograf Reklame Salgschef H Felsted Fredensvej 12
14 28 77 — Bøjlefabrik Morbækvej 19

Viby Kødforsyning **Tlf. 14 11 45**
— midt i byens hjerte

AUTORISERET ELEKTROINSTALLATØR
SVEND VIBORG
TLF. 143455
Lysekroner
Lampetter

14 08 40 Dansk Forenet Sudan Mission Frodesgade 11
14 10 52 — Ligtøjsfabrik (J Ingerslev Mikkelsen) Rørdamsvej 5
14 04 03 — Maskintjeneste Vilh. Becksvej 90
14 63 83 — Rebslageriarbd. forb. Holme Møllevej 121
14 14 63 — Tunghøreforening Fredensv. Runddel 2
14 11 26 Danske Jernbaners Afholdsselskab Balagervej 56
14 15 05 — Spejderkorps Det (De gule spejdere) Stor-Aarhus Vaarkærvej 3
14 77 33 Dan-Slib A/S Damagervej 23
14 33 11* Data-Inform Vibyhus Vestre Kongevej 7
14 76 62 Daugaard E driftskons. Søndervangen 50
14 55 32 — E toldkontrollør Morbærvej 14
14 41 25 Daustrand H montør V Becksvej 10
14 04 19 Davidsen Lisa laborant Grundtvigsvej 22
14 08 26 Deding Esther børnehavelærerinde Libravej 2
14 57 64 — S repræs. Terp Skovvej 66
De forenede Mejeriers uds.
14 14 20 Bernstorffsvej 15
14 00 07 Rosenvangsallé 4
14 54 89 Vestergrdsp. Ormslevv. 50
14 12 64 De gamles Hjem i Viby
14 18 11 Den Danske Provinsbank A/S Viby afd. Kongevej 32 9,30-15,30, torsdag-fredag tillige 16,30-17,30, lørdag lukket
14 16 09 Degn Johs. »Abildhøj« Søndervangsallé 42
14 16 21 Degn-Christensen L købm. Rosenvangsallé 106
14 21 11* Deleuran Ib civiling. Vestre Kongevej 1
14 28 78 Demstrup Arne repræs. Kaj Munksvej 32
14 73 52 Depenau F montør Øster Allé 32
14 74 69 Detlefsen P skoleinsp. Rosenvangsallé 73
14 46 57 Diedrichsen N overpolitibetj. Langvadsvej 5
14 18 64 Dirksen skomager Birkedalsvej 17
14 16 28 Divus Vægtfabriken Jyllandsafd. Holme Møllevej 31
14 12 08 Ditzel E fhv. forstanderinde Fredensv. 16
14 00 47 Djørup C E repræs. Regnersgade 11
14 06 66 Dombernowsky arkitekt Terp Skovvej 111
14 69 58 Drejer E overassist. frk. Ormslevvej 39
14 01 65 Drejsing A købmand H C Ørstedsvej 3
14 38 45 Dudzinski I cand. pharm. Vermundsgade 19
14 60 79 Due Kurt lagerarb. V Kongevej 36
14 32 32 Duelund C fuldmægtig Rosenvangsallé 18
14 67 25 — Erling centralmekn. Viby Ringvej 47
14 16 66* Dunflex Skumkonfektion A/S Ormslevvej 2
14 76 93 Dupont Erik el-installatør Stampesvej 22
14 71 75 Duun Arne repræs. Vegavej 18
14 77 68 Duus H revisor Søndervangen 56
14 32 63 Dybbro Bente fru Junovej 15
14 09 05 Dyhr Johan overass. Skolevej 12
14 15 89 Dylmer Lene fru Bakkegaarden Viby mark
14 72 00* Dynaco A/S Chr. X's Vej 42

Birkefeldt
— midt i byens hjerte
Tlf. 14 17 57
Frugt, grønt, dybfrost, konserves

HANDELSBANKEN
- altid med i billedet

14 00 27 Dyrberg P fabrikant Skovdalsvej 29
14 01 87 Dührkop H civiling. H C Ørstedsvej 32
14 67 09 Dæhnert H W skolepsyk. Vidtskuevej 11

E
Jens Ole THOMSEN
RADIO & TV TLF. 14 74 24
Autoriseret forhandler

14 13 15 Ebbesen G overass. Balagervej 55
14 56 91 Edeling K V fuldmægtig Viby Ringvej 29
14 04 13 Edsen U E fru Terp Skovvej 102
14 13 87 Edslev Ove købmand Kastanievej 1
14 11 47 Egense F pens. postm. Holme Møllevej 4
14 11 77 Eggeling Agnes fru Balagervej 3
14 58 38 Egesbæk G Pedersen kontorchef Spicav. 30
14 55 21 Ehrenreich N dommer Spicavej 10
14 04 25 Erhardt Lisbeth læge Vibycentret Torvet Konsultation 10-11 Torsd. kun 16,30-17,30. Lørdag kun efter aftale
14 04 25 — M læge Vibycentret Torvet Konsultation 13,30-15 Torsd. kun 16,30-17,30. Lørdag kun efter aftale Svarer nr. ikke ring **12 72 11** Priv. Kongevej 85
14 09 76 Eibye Sven tlf.ing. M. af I. Vidtskuevej 3
14 06 97 Eifer B konsulent Vilh. Becksvej 17
14 59 17 Eilertzen Eva Vilh. Becksvej 63
14 73 10 Eisensee B ingeniør Kaj Munksvej 25
14 47 22 Eistrup J fuldm. Bernstorffsvej 36
14 57 17 Ejlerskov K H maskinist V Kongevej 38
14 67 33 »EKI« Slacks Orionsvej 3
14 10 11 **El-Værket i Viby** Kongevej 41
14 12 79 — — Driftsbest. Børge Roulund Jensen Kongevej 41
14 10 06 — — Overmontør A Andreasen Holme Ringvej 136
14 79 37 Elbech H disponent Markvangen 3
14 11 06 Elgaard N V æghandler Vilh. Becksvej 96
14 03 72 — O snedkerm. Vidtskuevej 14
14 14 90 Elkjer N P Holt Bjørnbaksvej 14
14 61 26 Elleby Frede konsulent Høskovvej 18
14 67 04 Ellegaard J læge Terp Skovvej 103
14 59 55 Ellesen E repræs. Vilh. Becksvej 101
14 45 98 Elley Erik lokomotivfyrb. Kaj Munksvej 56
14 09 83 Ellitsgaard A eksp.sektr. Skolevej 14
14 54 52 Elmose G murermester Damgaardsvej 16
14 60 14 Elmquist A prokur. Kaj Munksvej 68
14 55 05 Elsnab K fru Gemmavej 9
14 50 12 Elten B tjener Kastanievej 3
14 74 15 Elverum Bent ing. Holme Møllevej 23
14 58 23 Emdorfs Taxi Vilh. Becksvej 65
14 65 83 Emig H J maskinm. Christiansholmsvej 19
14 70 52 Emmertsen E politiass. Vestergaardsvej 25

Viby Kødforsyning **Tlf. 14 11 45**
— midt i byens hjerte

AUTORISERET ELEKTROINSTALLATØR
SVEND WIBORG
TLF. 143455
Philipshaver
Braun sixtant

14 01 05 Enemark I overlærer Orionsvej
14 10 26 — 's Birger Eftf. sagf. cand. jur. Viby Torv 4—6
14 21 10 — P universitets-adjunkt cand. mag. P Slothsvej 36
14 76 95 Enevoldsen Finn bane-haandværk. Neptunvej 66
14 42 98 — I lærerinde fru Uffesvej 11
14 16 14 Engberg Chr. salgsinsp. Balagervej 12
14 19 53 Engelsen C Balling arbmd. Morbærvej 6
14 67 89 »En Gros-Importen« Neptunvej 32
14 65 56 Engsfeldt B montør Kaj Munksvej 34
14 12 33 Engsig O købmd. Kongevej 36
Priv.: Ormslevvej 41
14 75 57 Engskov E pastor Alphavej 15
14 13 86 Enighedens Mejeriudsalg Kongevej 42
14 49 23 Enoksen Henning seminarieadjunkt Gernersv. 7
14 60 61 Eppler O C typograf Kaj Munksvej 40
14 58 00 E P Smørrebrød og diner transportable V Kongevej 40
14 47 36 Erichsen Bent havneass. Højgaardsvej 6
14 33 24 Eriks Kødudsalg Ormslevvej 25
14 04 78 Eriksen Aa murerm. ing. Carl Jensens Vej 29
14 74 25 — Aage rutebilf. Stampesvej 21
14 75 06 — Benny Bøggild landinsp. Grundtvigsv. 24
14 34 67 — Bent tandlæge Terp Skovvej 107b
14 13 70 — Chr. montør Rosenholmsallé 5
14 20 27 Eriksen & Clausen A/S Jyllandsallé 154
14 13 48 — Ellen forstanderinde Jyllandsallé 133
14 52 61 — Elna fru V Becksvej 59
14 09 15 — E gross. K Munksvej 2
14 48 95 — Flemming lærer Kaj Munksvej 33
14 19 85 — H kredsrevisor Vestavej 5
14 06 25 — H C Morbærvej 3
14 54 41 — H kemigraf Skolevej 18
14 52 20 — Ib raadg. ingeniør P Slothsvej 27
14 03 98 — L autorepr. Skanderborgvej 103
14 75 70 — P civilingeniør Jyllandsallé 143
14 37 09 — S statsaut. revisor H.D. Damagervej 9
14 51 59 — S maskinkons. Balagervej 54
14 44 65 — Svend Aage typograf Chr. Holmsvej 21
14 41 26 Erikson Edith frk. Lindevej 22
14 55 45 Erikstrup Erlind fuldm. Uffesvej 10
14 10 95 Errboe J T cand. pharm. Stenhøjsvej 8
14 06 56 — P H cand. pharm. Rosenvangsallé 41 A
14 72 12 Erstad Troels Hygom revisor Ø. Allé 8
14 70 96 Esby G laboratorieass. Rosenvangsallé 2
14 59 42 Eskelund E fru Holme Møllevej 6
14 75 47 — Slamværk sidev. til Aahavevej
14 76 86 Espe Salon Bernstorffsv. 46
14 07 31 Espensen A Chr. tømrer Terp Skovvej 64
14 33 94 Esperantoforeningen for Danmark Uffesvej 17
14 77 67 Esso Servicecenter Holme Møllevej

Birkefeldt
— midt i byens hjerte
Tlf. 14 17 57
Frugt, grønt, dybfrost, konserves

HANDELSBANKEN
- altid med i billedet

F

Jens Ole THOMSEN
RADIO & TV TLF. 14 74 24
Autoriseret forhandler

14 61 35 Faabeng Egil civiløkonom Kaj Munksvej 28 a
14 51 18 Faarup Karen fru Reventlowsvej 3
14 12 48 Faarvang H & Bent snedkerm. Terpvej 5—7
14 26 09 Fabricius P repræs. Kaj Munksvej 51
14 66 57 Fachmann H B centralmek. Kaj Munksvej 6
14 67 50 Facius S inspektør Hømosevej 23
14 53 29 Falk-Sørensen E civiling. Lykkesholmsallé 44
14 56 15 Fallesen Erik værkf. Vegavej 38
14 46 48 Fangel H Reventlowsvej 26
14 58 95 — Sv. Aa. disp. Capellavej 43
14 09 49 Farsø-Rasmussen fabr. Lillevej 3
14 17 20 »Farve-Nyt« Birkedalsv. 1
14 42 50 Faurholt K ass. Lykkesholmsallé 3
14 06 65 Felsted H salgschef Fredensvej 12
14 14 70 Fenger K F læge Kongevej 43 Kons. 9-10,30, onsd. tillige 16,30-17. Lørd. kun efter aftale Svarer nr. ikke ring 12 72 11 Omst. t. priv. Ormslevvej 28
14 15 53 — P formand Høvænget 7
14 14 66 — 's Konservesfabrik Fredensgaardsvej 29
14 01 74 Fensbæk R M portør Hostrupsvej 7
14 75 16 Ferdinandsen Ole repræs. Holme Møllevej 13
14 12 87 Ferm Vaskemaskiner K Kjær Hansen Terp Skovv. 117 (træffes bedst 8—9)
14 74 20 Findus Dybfrost Jens Juulsvej
14 75 76 Fink Arne ingeniør Alphavej 8
14 10 25 Finn's Kolonial Vestergaardsvej 16
14 58 74 Fischer Karl Rørdamsv. 21
14 43 55 — P købmand Vaarkjærvej 10
14 11 56 Fischmann C L murerm. Gl. Kongevej
14 45 79 Fiskeboden K Mikkelsen Vestergaardsvej 15
14 76 09 Fisker Bent røntgentekn. Rosenvangsallé 12
14 33 91 — Chr. Nielsen pens overbetj. V Becksvej 97
14 35 49 — P Arens bogholder Viby Ringvej 51
14 57 10 Fisker-Sørensen S komm.-lærer Borgvold 1
14 17 73 Fjeldbonde P bogholder Skolevej 6
14 17 50 Flora frugt- og grønthdl. Butikshuset V Becksvej
14 08 62 Flugt A overbtj. Neptunv. 5
14 66 99 Foersom Tove damefrisør Kaj Munksvej 37
14 11 50 Foged P fabrikant Byvangsallé 8
14 14 83 — P overmontør Balagervej 37
14 75 25 Fogsgaard Knud H direkt. Espegaardsvej 15
14 43 58 Fogh-Hansen C V pastor Vilh. Becksvej 69
14 49 79 Fogt H værkm. Bjørnholmsallé 25
14 66 62 Foldbjerg Søren arkitekt Rosenholmsallé 17
14 67 31 Foltmar Rud. fabr. Jyllandsallé 87
14 18 52 Fonnesberg A P direktør Stenkildevej 14

Viby Kødforsyning **Tlf. 14 11 45**
— midt i byens hjerte

AUTORISERET ELEKTROINSTALLATØR
SVEND VIBORG
TLF. 143455
Philips termostatjern

14 48 44 **Ford i Viby** Viby Motor Comp. A/S Chr. d. X's Vej 70
14 38 55 Forenet Køleservice Engtoften 13
14 02 43 Forsberg L grosserer Skovdalsvej 31
14 16 83 — O B møbelsnedker Reventlowsvej 48
14 69 34 Fosborg Jens chauff. Ormslevvej 49
14 43 07 Fossing Axel chefteknikker Rosenvangsallé 10
14 27 69 Fossø N civilpolitiass. Rosenvangsallé 118
14 09 90 Foxdal B værkfører Byvangsallé 10
14 47 11 Franck C fru fabr. Vegavej 23
14 16 98 Frandsen A G elektr. Solbjergvej 4
14 16 95 — A tømrerformd. Reventlowsvej 29
14 52 83 — A O fabriksarb. Monradsvej 20
14 79 40 — B ing. Stenkildevej 6
14 56 13 — Chr. skræderm. Bernstorffsvej 25
14 24 08 — H Bech adjunkt Vegavej 36
14 57 05 — Johs. varmem. V Kongevej 33
14 59 26 — Marie B bogholderske Vilh. Becksvej 95
14 03 69 — handelsg. Vermundsgade 18
14 03 91 — N H gartner Rosenvangsallé 44
14 69 35 — Otto Sønder malersv. Kaj Munksvej 38
14 14 26 — P E radioteknr. Risdalsvej 29
14 51 35 — Tove socialraadgiver Stenkildevej 10
14 05 31 — W B montør Holme Møllevej 6
14 32 68 Frank A H Skolevej 14
14 35 19 — B lærer Ormslevvej 52
14 35 19 Frank H statspr. musikpædag. Ormslevvej 52
14 61 63 Frausing G ingeniør Høskovvej 16
14 13 14 — N fabriksarb. Enghavevej 16
14 77 35 Fredberg Jens J insp. Holme Ringvej
14 21 13 Fredenskirken Rosenvangsallé 51
14 21 13 Fredens sogns kordegnekontor Rosenvgs.allé 51 9-13 samt fred. 17-19 onsdag lukket
14 04 67 Fredensvang Fiskeforretn. Rosenvangsallé 134
14 12 51 — Frysebox Jyllandsallé 121
14 49 44 Frederiksbjerg Athlet Klub Jens Andersen Vestre Kongevej 34
14 70 72 Frederiksen B H B lokomotivf. K Munksvej 4
14 45 12 — Chr. Rich. formd. Fredensvej 14
14 42 21 — Einar grosserer Rosenvangsallé 21
14 22 88 — Erhardt dyrlæge Kastanievej 5
14 52 13 — G skolepsykolog Junovej 18
14 63 51 — H fhv. elektr. Birkedalsvej 10
14 19 92 — Kris fuldmægtig Chr. d. X's Vej 177
14 44 32 — W fabr. Lykkesholmsallé 80
14 68 67 Fredsted Tage civiling. Jyllandsallé 129
14 54 35 Friis M overass. V Kongevej 49
14 53 76 — O inspektør Bygholms Allé 5
14 61 05 — S Aa. Lykkesholmsallé 90
14 48 20 — -Jensen I lærerinde Nøddevej 3
14 73 54 Frisch Anna fru Rørdamsvej 3

Birkefeldt
— midt i byens hjerte
Tlf. 14 17 57
Frugt, grønt, dybfrost, konserves

HANDELSBANKEN
- altid med i billedet

14 76 24 Frisch Condy montør Byvangs Allé 18
14 28 58 — E murerm Morbærv. 24
14 34 43 — K murerm. Hasselv. 8
14 47 19 — R maskinarb. Vestergaardsvej 19
14 52 73 Frislev O B tegner Holme Møllevej 32
14 18 87 Frivilligt Drenge Forbund Viby J. (kredsf. W Parst) Frodesgade 3
14 52 83 — Pige-Forbund Aarhus Distrikt Monradsv. 20
14 01 68 Frost J købmd. Merkurv. 7
14 42 31 Frølund N og J Kaj Munksvej 64
14 48 51 Fuglsang F E lærer Damagervej 3
14 70 49 Funder-Nielsen Sv. Aage justitsmin.bilinsp. Alphavej 6
14 31 56 Fysikalsk Klinik Fredensvej 12
14 22 00 Fællesforeningen for Danmarks Brugsforen. Centralafd.
14 20 00 — 's Fabrikker
14 42 22 — Krydderimøllen
14 52 00 — Kød- og viktualiefabrik.
14 22 26 Følster Erik K arkitekt M.D.A. K Munksvej 51

G
Jens Olsen THOMSEN
RADIO & TV TLF. 14 74 24
Autoriseret forhandler

14 10 54 Gaardsdal G Viemosev. 14
14 64 30 Gaardsmand L Skovdalsvej 6
14 39 11 Gabel E kriminalbetj. Rosenvangsallé 16
14 25 91 Gabrielsen S lektor Merkurvej 6
14 67 16 Gade Bent maskinarb. Bernstorffsv. 37
14 31 87 — P lærer Irisvej 30
14 51 25 Galsgaard A specialarb. Reventlowsvej 25
14 43 46 Galster E C apoteker Kongevej 72
14 12 61 Gamborg J fru Edisonsv. 11
14 12 64 Gamles Hjem i Viby Borgvold 16
14 25 88 Gaml Th. ejendomshdl. Bernstorffsvej 59
14 49 38 Carval Lis journ. Terp Skovvej 53
14 14 24 Gasque G W møbelpolstr. Balagervej 43
14 40 27 Gaunholm R H civiling. M.Ing.F. Fredensgaardsvej 5
14 14 95 Gaveboden Kongevej 10
14 67 24 Gazan J form. Vilh. Becksvej 99
14 75 26 Geer Ken Leif snedker Neptunvej 58
14 42 87 Geertsen M Vestergaardsvej 4
14 57 14 Gehrt Erling ingeniør H Tausensvej 14
14 51 11 Geoteknisk Institut Rosenvangsalle 17
14 52 55 Gerdes Frits læge Kildevangs Allé 15
14 73 13 Gerding Lindy kontorass. Kaj Munksvej 42
14 43 57 Gerdstrøm B lærer Junovej 30
14 17 62 Germansen G Kirkevej 19
14 58 66 Gissel J C tekn. inspektør Holme Møllevej 15
14 46 34 — Paul O Uffesvej 14
14 59 92 — V vinduesp. Kaj Munksvej 41
14 10 04 Gjerrild C K arkit. MAA priv. Fredensvej 1
14 07 44 — — C K arkitekt tegnest. Kongevej 50
14 70 81 Gjøderum B M ass. frk. Øster Allé 55
14 44 58 Gjørtz Aa. S ekspd.sekrt. Vermundsgade 8 a

Viby Kødforsyning **Tlf. 14 11 45**
— midt i byens hjerte

AUTORISERET ELEKTROINSTALLATØR
SVEND WIBORG TLF. 143455
Flamingo termostatjern

14 79 39 Glasius Jørgen annoncech. Ormslevvej 114
14 57 23 Glavind L & K tandlæger Fredensgaardsvej 12
14 71 94 Glavind-Kristensen C cand. pharm. Fredensgaardsvej 40
14 31 51 Glindtvad V læge Junov. 11
14 31 35 Glud L fru sekretær Espegaardsvej 12
14 72 72 G.M.K. Turist Holme Møllevej 43
14 58 65 Goltermann Anne Grethe kontroltelefonistinde Brorsonsvej 11
14 55 95 Gorking E Høvænget 27
14 68 91 — K W tekn. Høvænget 36
14 38 39 Graabæk A statseks. ejendomsm. Morbærvej 10
14 17 79 Graff Chr. Enghavevej 15
14 11 19 Grande Christian salgsdir. Irisvej 9
14 09 95 Grann N Kvorning kørselsleder Holme Ringvej 119
14 03 11 Graversen A kedelpasser Helgesgade 9
14 14 21 — E Blæsbjerg murerm. Stenkildeparken
14 01 76 Gravesen A trafikkontroll. Alphavej 14
14 78 92 — A repræs. Kaj Munksv. 28
14 17 29 — L overlærer Jupiterv. 2
14 01 35 — P afdelingschef Terp Skovvej 98
14 33 72 Gregersen Bendt Ø Allé 34
14 40 69 — K L socialraadg. Kongevej 47
14 59 20 — P ing. Møgelmosev. 18
14 59 01 — P repr. K Munksvej 64
14 63 50 — Richard fiskeskipper Højdevej 17
14 37 31 Grimar G overbetjent Krabbesholms Allé 18
14 11 96 Grosser A P Egebæk Skanderb. Landevej
14 01 40 Grosshennig E W skorstensfejermester Rosenvangsallé 113
14 09 44 Groth J afd.leder P Slothsvej 9
14 41 35 — S direktør P Slothsv. 33
14 76 14 Grumstrup Elise fru Lykkesholmsallé 16
14 11 75 Grundtvigvej's Is- og Pølse-Kiosk Grundtvigsvej
14 14 49 Grønborg Johs. hdls.gartn. Balagervej 52
14 02 30 — P dir. civiling. C Jensens Vej 11
14 05 32 Grønbæk W prokurist Capellavej 35
14 03 15 Gudnæs J pens. overlærer Kaj Munksvej 46
14 10 15 **Guldbergs Herremagasin** Vibyhus V Kongevej 1
14 11 03 — — priv. Bækvej 9 a
14 31 96 Guldvang S A trafikkontrollør N Bohrsvej 18
14 04 91 Gulf Oil Service Station V Kongevej 14-16
14 24 24 Gundelach Ruth Nøddev. 1
14 63 29 Gunnersen G E bogholder Kaj Munksvej 25
14 63 49 — Th. vulkanisør Søndervangsallé 19
14 02 63 Gustafsen R B Neptunv. 15
14 25 49 Gustavson I typograf Rosenvangsallé 52
14 19 50 Gysting G salgschef Uffesvej 13

H
Jens Ole THOMSEN
RADIO & TV TLF. 14 74 24
Autoriseret forhandler

14 57 22 Hagelquist S Vestergaardsvej 24
14 15 88 **Hager H murermester** H Tausensvej 2
14 29 57 Hald R oversygepl. Edisonsvej 28
14 04 26 Halle H foretningsfører cand. jur. C Jensensv. 6

Birkefeldt
— midt i byens hjerte
Tlf. 14 17 57
Frugt, grønt, dybfrost, konserves

HANDELSBANKEN
- altid med i billedet

14 52 65 Halvorsen S lokomotivf. Atlasvej 14
14 18 46 Hammelsvang Brdr. I/S Kongevej 2
14 07 95 Hamrum Aa. arkitekt MAA Jyllandsallé 94
14 36 11 **Handelsbanken i Aarhus Viby afdeling** Torvet 2
14 39 87 Hansac Plastic Skjoldsg. 18
14 19 34 Hansen Aage fabriksarb. Holme Møllevej 45
14 66 58 — Aa. S amtsfuldm. cand. jur. P. Slothsvej 22
14 29 89 — A musiker Fredensgaardsvej 18
14 12 56 **Hansen A gas- og vandm.** Monradsvej 5
14 58 53 — A centraldisp. Kaj Munksvej 41
14 58 83 — A L lokomotivf. Irisv. 3
14 72 37 — Anker overpolitibetj. Fredensgaardsvej 17
14 52 95 — A Hammer overtoldass. Ormslevvej 45
14 12 70 — A Lund sygepl. Kongsgaardsvej 7 a
14 46 95 — A Søgaard fru Uffesvej 8
14 56 26 — B forvalter Uraniav. 20
14 10 18 — B Seier reklamekonsul. Carinavej 12
14 04 15 — C aut. gas- og vandm. Niels Bohrsvej 43
14 62 28 — E damefrisør Kastanievej 29
14 04 67 — E V fiskeforretning Rosenvangsallé 134
14 28 60 — E prokurist Kaj Munksvej 68
14 68 80 — E overfenrik Holme Møllevej 28
14 42 15 — Edv. købmd. Solbjergvej 16
14 61 57 — Egon ingeniør Holme Møllevej 15
14 16 79 — Elli haandgerningskonsulent Verstergaardsvej 27
14 26 42 Hansen E malerfirma (Westergaard & Hansen) Vegavej 60
14 47 68 — Erna driftsleder Byvangsallé 26
14 24 96 — E Markvard autoforhdl. Vilh. Becksvej 40
14 01 55 — G fhv. vejass. N Bohrsvej 9
14 23 35 — G fru Vilh. Becksvej 77
14 01 43 — Grethe fru Skjoldsg. 17
14 54 02 — Georg tømrer Vaarkjærvej 12
14 68 29 — H telegrafmek. Rørv. 2
14 20 86 — H lokomotivm. Edisonsvej 10
14 03 79 — H kriminaloverbetj. Libravej 12
14 78 65 — H J læge Føniksvej 10
14 38 72 — H P snedkerm. Holme Møllevej 14
14 50 79 — H Rosenvangs Allé 109
14 02 90 — Helga fru Rosenvangsallé 33
14 34 99 — Helga Brønnum fru Risdalsvej 24
14 12 98 — Ingeborg sygepl. Bjørnbaksvej
14 58 36 — I Risum fru Kaj Munksvej 34
14 01 72 — J Kastorvej 4
14 51 71 — Jutta sygepl. Rosenvangsallé 105
14 13 95 — Jørn Christian tømrer Fredensgaardsvej 24
14 15 38 — Jørgen kasserer Løvenholmsallé 6
14 43 30 — J P Nørup direktør Orionsvej 2
14 67 38 — Karen husholdningskons. V Kongevej 38
14 68 43 — Karl K ledningsm. Vilh. Becksvej 6
14 70 24 — Ketty fru Søndervangen 64
14 44 12 — Knud lærer Langtoftevej 1
14 73 91 — Kurt Henry arbejdsm. Ormslevvej 64

Viby Kødforsyning **Tlf. 14 11 45**
— midt i byens hjerte

AUTORISERET ELEKTROINSTALLATØR
SVEND VIBORG
TLF. 143455
Carmen curler

14 75 18 Hansen Kurt Holm faktor Holme Møllevej 21
14 15 18 — K skrædderm. Løvenholmsallé 2
14 11 98 — Kjersgaard fru Viby Ringvej 43
14 51 65 — K E repræs. V Kongevej 34
14 12 87 — K Kjær maskinforhdl. Terp Skovvej 117
14 18 74 — K K Viby Ringvej 33
14 30 94 — L Lund vicevært Holme Møllevej 12
14 38 81 — L O Jupitervej 10
14 52 64 — L P lærer Hømosev. 12
14 10 89 — Lis børnehaveleder Vestergårdsvej 27
14 51 72 — Lizzy assistent fru Løvenholmsallé 12
14 07 30 — Lydia fru Rolfsgade 15
14 00 49 — M fabr. Frodesgade 13
14 58 90 — M værkfører Lykkesholmsallé 36
14 49 45 — M fru Junovej 1
14 73 76 — Mathilde fru Niels Bohrsvej 10
14 74 76 — Max faglærer Plutov. 4
14 60 30 — M Spure fru Kaj Munksvej 38
14 01 75 — N Chr. stadsskoleinsp. Rosenvangsallé 49
14 16 12 — N arkitekt V Kongevej 33
14 02 44 — N Sejer læge priv. Morbærvej 22
14 10 16 — O kordegn Birkedalsv. 1
14 38 64 — O salgschef N Bohrsvej 27
14 01 99 — O mag. art. Skovdalsvej 15
14 10 47 — O købmd. Balagerv. 40
14 01 17 — O V J trafikkontroll. Vidtskuevej 16
14 00 83 — Ove tømrerm. Ellehammervej 10
14 43 15 — O Langballe arkivar Brorsonsvej 15
14 09 21 Hansen O Huniche smedem. Skanderborgvej 101A
14 18 49 — — priv. Balagervej 47
14 29 09 Hansen P repræs. Birkedalsvej 17
14 46 65 — R L mejeriing. Viby Ringvej 27
14 08 95 — Rigmor frk. fuldm. Vilh. Becksvej 50
14 39 87 — R fabr. Skjoldsgade 18
14 11 89 — Svend fabr. Kastanievej 27
14 69 23 — Svend typograf Ormslevvej 54
14 60 60 — Sv. Aage kørelærer Vibyhøjvej 4
14 48 52 — Søren købm. K Munksvej
14 49 08 — Schlütter C F overpolitibetj. C. Jensensvej 24
14 53 60 — Schlütter E tilskærer Edisonsvej 8
14 03 86 — Sejer overpakmester C Jensensvej 27
14 20 60 — T L ing. M. af I. Balagervej 78
14 12 66 — Th. gdr. Øllegaard
14 55 14 — T M politibetj. Viemosevej 11
14 50 64 — V værkstedsarbejder Rosenvangsallé 8
14 13 81 — V gartner Damgaardsvej 25
14 12 77 — V Aagaard cand. pharm. K Munksv. 54
14 22 61 — Viggo salgschef Vilh. Becksvej 2
14 50 52 — W J pølsem. Holme Møllevej 18
14 62 55 — Wisse salgsinsp. Jyllandsallé 127
14 43 18 — Øyvind salgschef Kaj Munksvej 64
14 55 76 Hansen-Skovmoes J lærer Fredensgaardsvej 44
14 42 80 Harbo C cand. mag. Rosenvangsallé 101
14 68 61 Hareskov Jens lærer Gemmavej 10
14 14 36 Haslev E marketender Aahavevej

Birkefeldt
— midt i byens hjerte
Tlf. 14 17 57
Frugt, grønt, dybfrost, konserves

HANDELSBANKEN
- altid med i billedet

14 60 77 Haslund Brita fru Skolevej 8
14 53 30 Haugaard H ass. annoncechef Neptunvej 46
14 15 28 Haulrich-Hansen C fru Terp Skovvej 4
14 33 47 Haun J J install.assistent Svendsgade 8
14 76 48 Hauschildt Tom prokur. Dansgade 6
14 15 61 Hede B forretningsf. cand. oecon Spicav.8
14 07 20 — E overbtj. Magnoliav. 6
14 03 64 — K trafikassistent Skovdalsvej 23
14 16 02 — Poul Windeløv repræs. Neptunvej 30
14 40 26 Hededal K pens. remiseformd. N Bohrsvej 1
14 26 07 Hedegaard E civilingeniør Vestergaardsvej 37
14 51 63 — E bankassistent Vilh. Becksvej 93
14 76 05 — Jens Chr. bogholder Øster Allé 29
14 32 54 Hedehus J ingeniør Langtoftevej 8
14 74 97 Hedemann Per frisørm. Bernstorffsvej 53
14 13 84 Heiby Svein restaur. V Kongevej 24
14 05 85 Heide Aage depotbest. Damagervej 13
14 41 80 Heide-Jensen J civiling. Orionsvej 36
14 36 29 Heidemann Sv. Aa. mask.-arb. Holme Ringvej 127
14 00 84 Heins inventarfabrik Aarhus Butiksmont. Markvangen 6
14 58 58 — Gunnar repræs. Ø Allé 35
14 56 60 Heineth O ingeniør Søndervangen 62
14 23 14 Heiredal K ing. M. af I. Junovej 17
14 18 36 Hejgaard J J apoteker Vegavej 51
14 61 83 Hekneby M tandlæge amanuensis Neptunvej 28
14 66 38 Helbo Ellinor fru Kaj Munksvej 27
14 36 63 Heli opmask Uffesvej 5
14 59 81 Helles U H C Ørstedsv. 1a
14 00 29 Hellstern-Nielsen C Rosenvangsallé 30
14 58 24 Hellstrøm Mary og Frans Tøndering Dunhammervej 3
14 30 24 Helmsby Rigmor syerske Løvenholmsallé 1
14 48 18 Heltoft V lærerinde Skolevej 16
14 55 92 Henning Helge mekaniker Rosenvangsalle 131
14 76 01 Henriksen A M Skolev. 10
14 59 63 — Birgit sekr. Birkedalsvej 4
14 14 98 — Frej cigarhdl. Kongevej 46
14 43 66 — I P civiling. Rosenvangsallé 102
14 33 10 — L møbelhdl. Søndervangen 41
14 04 75 — V karetm. Vegavej 6
14 20 44 Herløw M repræsentant Carl Jensensvej 15 Svarer 14 20 44 ikke, ring til 12 72 11
14 35 53 Hermann J C pens togf. Holme Møllevej 42
14 42 99 Hermansen B journalist Kaj Munksvej 10
14 09 91 — G B malerm. Fredensgaardsvej 19
14 58 34 Hertz Bodil speciallæge i psykiatri Neptunv. 76 Træffes bedst 8-12 Kons. efter aftale
14 26 88 Hesselballe Karen husholdningsl. Vestergrdsv. 18
14 14 85 Hesselbjerg J ing. Terp Skovvej 10
14 70 06 — Johanne M fru Vestre Kongevej 63
14 08 97 Hestbech B hvilehjem Skjoldsgade 1
14 22 40 Heuer Ingrid tandlæge Espegaardsvej 17

Viby Kødforsyning **Tlf. 14 11 45**
— midt i byens hjerte

AUTORISERET ELEKTROINSTALLATØR
SVEND WIBORG
TLF. 14 34 55
Reparationer udføres

14 22 40 Heuer S lektor Espegaardsvej 17
14 71 13 Hilberg Torben magister Holme Møllevej 45
14 03 45 Hillers E fru Rosenvangsallé 93
14 06 15 Hillertz B salgschef Skjoldsgade 12
14 17 10 Hinge C E gas- og vandm. Ø Allé 6
14 48 92 Hjort G E civiling. Alphavej 21
14 05 24 Hjorth Chr. bogholder Uraniavej 21
14 50 41 — Chr. lokomotivfører Frederiksholmsvej 5
14 56 22 — Gebert repræs. Rosenvangsallé 10
14 44 72 Hjorth-Larsen M direktør Vilh. Becksvej 12
14 07 45 Hjortkjær G hovedbogh. Vilh. Becksvej 31
14 73 11 **Hjortshøj K autoservice** Jens Juulsvej 7
14 63 20 — L journ. Grundtvigsvej 20
14 61 80 — P E maskinarb. Orionsvej 18
14 44 81 Hjulmann Carsten Øster Alle 44
14 48 67 — Anders fhv. lagerforv. Balagervej 31
14 37 02 Hoe Irma dameskr.inde Rosenvangsallé 16
14 17 39 Hoffmann Chr. lotterikoll. Rørdamsvej 5
14 36 28 — Sv. Aa. maskinarb. Lykkesholmsallé 72
14 43 08 Hogaard J arkitekt M.A.A. Ormslevvej 45
14 13 55 Holle S malerm. Fredensgaardsvej 9
14 58 28 Holleufer K Johanne fru Stenhøjsvej 5
14 45 00 Holm C T fabr. Engtoften 18
14 68 53 — Erik repræs. Fredensgaardsvej 21
14 72 74 — Ernst mester Høvænget 16
14 08 48 Holm Hans bogholder Ellehammervej 9
14 52 11 — Hans autoforhdl. Fredensv. Runddel
14 43 03 — Hilbert M maskinarb. Rosenvangsallé 18
14 54 34 — Svenstrup maskinsn. Kirkevej 21
14 73 45 — V A statseksam. ejendomsm. Høvænget 30
14 39 12 Holme Møllevejs Frugt og Grønt Holme Møllev. 15
14 52 58 Holme Møllevejens Tricotagefor. Holme Møllev. 22
14 56 33 Holmen O arkitekt Irisv. 7
14 71 05 Holmer Aase fru Vilh. Becksvej 67
14 75 62 Holmgaard Finn ing. Kaj Munksvej 28 a
14 17 68 Holmskov V disponent Orionsvej 30
14 66 10 Holmvang N J prokur. Rosenholmsallé 12
14 06 02 — Sx firma Frodesgade 9
14 70 29 Holst H V J fhv. overtrafikinsp. N Bohrsv. 28
14 25 42 — Leif E statsaut. revisor priv. Grundtvigsv. 18
14 41 11* — S M Eftf. A/S Grøndalsvej
14 00 04 Holstein-Rathlou von fru E Lindevej 7
14 69 81 Holtzmann Aa. Brüld bogholder Vestergaardsvej 16
14 42 37 — Paul trambusf. Holme Møllevej 10
14 45 00 Homa Fabriken Engtoften 18
14 45 72 Hopff-Andersen E farmac. V Kongevej 39
14 30 81 Hornbæk M S pens rangerfmd. Holme Møllevej 36
14 64 61 — N P H toldbetj. Neptunvej 54
14 01 47 Horup Ancher pianist sognefoged Vilh. Becksvej 42

Birkefeldt
— midt i byens hjerte
Tlf. 14 17 57
Frugt, grønt, dybfrost, konserves

HANDELSBANKEN
- altid med i billedet

14 04 74 Horup K terrazzoarb. H C Ørstedsvej 25
14 59 00 Horwath & Skou ingeniørfirma Stenkildev. 16
14 15 06 — H J ing. Ormslevvej 47
14 11 99 Hotel Viby Kongevej 16
14 12 21 Hougaard Chr. kæmner Pihlkjærsvej 19
14 10 46 **HP Radio-TV** salg og serv. Kongevej 48
14 14 23 Hulgaard Aa. købmd. Ormslevvej 101
14 09 83 Huslejenævnets sekretær
14 30 20 Hveisel Aksel fuldm. Vermundsgade 31
14 19 08 Hvid P civilingeniør Balagervej 39
14 01 79 — Tage købmd. Rosenvangsallé 47
14 18 06 Hvidberg Margrethe bibliotek. Balagervej 82
14 45 01 Hviid Niels direktør Kastanievej 34
14 00 31 Hvilsted A papirhdl. C Jensensvej 9
14 15 82 Hvitnov Ulla malerinde og rejseleder Reventlowsvej 17
14 12 24 Hvolby & Hall Møbelstelfabr. Enghavevej 18
14 15 36 — H møbelfabr. Rosenvangsallé 86
14 41 43 — S B kriminalass. H Tausensvej 17
14 14 39 Hyldgaard P kontorchef Jyllandsallé 147
14 78 15 Hylleberg Jørgen lærer Kaj Munksvej 52
14 44 74 Hyllested M prokurist Søndervangen 64
14 17 71 Hæstrup Egon trælasthdl. Damagervej
14 17 51 — — Privatb. Ø Allé 23
14 01 32 Høeg C Juncher skotøjsfabr. Thyrasgade 7
14 05 11 — H Juncher skotøjsf. Regnarsgade 7
14 49 03 — K Søndervangen 63
14 08 18 — O fabr. Lyravej 4
14 00 74 Høeg Rich. forretningsf. Dansgade 1
14 23 16 Høegh P repræs. Holme Møllevej 14
14 72 81 — P L maskinm. Høvænget 46
14 01 43 Høi E rammefabr. Skjoldsgade 17
14 11 36 — K fabr. Marconivej 1
14 33 15 Høilund-Carlsen E købmd. Lykkesholmsallé 15
14 06 27 Højager Leo møbelpolstr. Vermundsgade 9
14 58 79 Højbjerg Aa. overmontør Ø Allé 42
14 43 13 Højgaard V købmd. Kaj Munksvej 40
14 18 39 Højlund N Ankjær vaskerim. Magnoliav. 12
14 14 56 Højmose Ottar mekn. Kaj Munksvej 66
14 20 81 Højsgaard H bankfuldm. Ormslevvej 37
14 38 58 Højsholt E salgskonsulent Uffesvej 19
14 15 49 Høllund A skomager Høskovvej 9
14 50 71 Hørberg A C kørelærer Ormslevvej 49
14 41 19 Hørgaard Aa. ingeniør Vidtskuevej 19
14 75 05 Hørlyck Else og Marie Rørvej 6
14 11 25 **Hørlyck S autoværksted** Uno-X benzinstation Gunnar Clausensvej 10
14 15 17 Høskovens Brødudsalg Ormslevvej 107
14 40 40 — Frisørsalon Ormslevvej 111
14 16 82 — Kødudsalg Ormslevvej 121
14 18 41 — Husholdningsvask og varmerulle Langvadsvej 6
14 13 51 Høst-Schmidt Hubert repræs. H Taunsensv. 5

Viby Kødforsyning **Tlf. 14 11 45**
— midt i byens hjerte

AUTORISERET ELEKTROINSTALLATØR
SVEND WIBORG
TLF. 143455
Kogegrejer til El-køkkenet

I

Jens Ole THOMSEN
RADIO & TV TLF. 14 74 24
Autoriseret forhandler

14 05 66 Ibsen B lagerforv. Clausholms Allé 19
14 14 69 Ilsøe V Viby Motorbud Skolevej 6
14 57 50 — V haandv. Vaarkjærv. 8
14 12 07 **Importøren** Vibycentret Viby Butikstorv Omst. til forretningsf. **E Lahm N** Bohrsvej 41
14 18 12 Ingemann-Petersen B statsaut. translatør og tolk Neptunvej 35
14 06 58 Ingstrup F salgschef Rosenvangsallé 95
14 16 90 Ingvardsen H Chr. bager Ormslevvej 41
14 62 32 Internordia Butiksindretning A/S J Juulsvej 6
14 13 02 I P Kolonial Chr. d. X's Vej 89
14 34 04 **Isa Salon** Kirkestræde 3
14 18 38 Isaksen M Fink grosserer Vermundsgade 21
14 30 08 Iversen J Lodberg Kirkebakken 5
14 21 07 — V Terp Skovvej 6

J

Jens Ole THOMSEN
RADIO & TV TLF. 14 74 24
Autoriseret forhandler

14 00 76 Jacobsen A C direktør Jyllandsallé 111
14 31 21 — A afdelingsing. Capellavej 5
14 50 19 — A bankass. Balagerv. 60
14 41 69 — Arne salgschef Rosenvangsallé 114
14 63 33 — Arne Markvangen 5
14 08 34 Jacobsen B Brøchn. kranf. Chr. d. X's Vej 35
14 47 01 — Carl E fuldm. Uffesvej 10
14 10 62 — Chr. Fisker Rugholm
14 57 68 — C B murerformand Vegavej 24
14 12 60 — Edith Bay fodspec. Stenkildevej 10
14 43 85 — Frode handelsgartn. Bøgeskov Høvej
14 07 24 — H direktør Jyllandsallé 96
14 45 10 — H Reinholdt direktør Lyravej 5
14 39 15 — H Morbærvej 13
14 63 98 — Helmer arkitekt M.A.A. Spicavej 27
14 78 34 — Inge-Lise damefrisør Kaj Munksvej 43
14 50 53 — J Abildgaard journalist Vilh. Becksvej 57
14 57 20 — Johanne afd.sygepl. Rosenvangsallé 14
14 10 86 — K Løvenholmsallé 8
14 72 13 — Kaj blomsterhdl. Kongsgaardsvej 18
14 42 56 — L elektromekn. Neptunvej 20
14 53 43 — L civiling. Alphav. 10 a
14 61 49 — M eksam. husholdningslærerinde Ø Allé 53
14 11 05 — M E skiltemaler Byvangsallé 28
14 41 72 — N automekaniker V Kongevej 75
14 14 47 — O Dahl bogholder Terp Skovvej 80
14 61 19 — P elektr. V Becksv. 101
14 34 64 — P modeltilsk. Holme Møllevej 21
14 06 60 — V kommunelærer Vegavej 40
14 03 16 — V fabr. N Bohrsvej 3
14 75 03 — Willy lærer Norringholmsvej 1
14 19 32 Jakobsen Aa. Holmberg maler Chr. d. X's Vej 170

Birkefeldt
— midt i byens hjerte
Tlf. 14 17 57
Frugt, grønt, dybfrost, konserves

HANDELSBANKEN
- altid med i billedet

14 49 22 Jakobsen Bent læge Espegaardsvej 10
14 01 80 — F H overtrafikass. Høvænget 23
14 20 34 — Holger Kongevej 26
14 77 07 — Ole lærer K Munksv. 30
14 72 24 — R autohdl. Fredensv. Runddel 8
14 40 73 — S E værkf. Regnersg. 2
14 77 07 — Tove ass. K Munksv. 30
14 04 09 Jalling N O filialdir. Skovdalsvej 17
14 73 93 — Niels J cand. pharm. Kaj Munksvej 26 c
14 29 17 Jannie Salon Holme Møllevej 4
14 02 57 Jansen E danselærerinde Dansgade 5
14 02 57 — T guldsmed Dansgade 5
14 63 75 Jantzen Ove salgsing. Holme Møllevej 17
14 00 89 Jaster Karen fru Skovdalsvej 16
14 79 78 Jegsen H bankass. Vilh. Becksvej 97
14 46 68 Jenbo F afd.ingeniør Lykkesholmsallé 8
14 05 65 Jensby H V kontrl. Terp Skovvej 106
14 77 93 Jensen Aa. tømerm. Balagervej 63
14 33 74 — Aa. Jyllandsallé 98
14 08 07 — Aa. overpolitibetj. Bjørnholmsallé 23
14 07 52 — Aa. C repr. Rosenvangsallé 54
14 32 50 — Aase fru Magnoliev. 11
14 18 53 — A C snedker Bakholmsvej 4
14 11 33 — A trikotagehdl. Uffesvej 16
14 24 81 — A togbetjent Rosenvangsallé 14
14 08 44 — Alice F fuldm. Uffesvej 7
14 39 75 — A handelsrejs. Jyllandsallé 102
14 02 28 — A forv. Espegrdsvej 21
14 15 54 — A pensionist fru Kaj Munksvej 22
14 43 40 Jensen A fhv. mælkehdl. Vestergaardsvej 17
14 04 37 — A gartnerf. Rosenvangsallé 19
14 37 28 — A varmemester Ormslevvej 37
14 63 80 — A E medhjælper Stenkildevej 17
14 62 46 — A overpostb. Terpvej 1
14 16 71 — A frk. Frederiksholmsvej 27
14 57 37 — Anna Lissa Holme Møllevej 19
14 56 24 — A Dahl maskinarb. Reventlowsvej 44
14 02 98 — B remisearb. Edisonsvej 16
14 10 40 — B regnskabsf. Uffesvej 17
14 57 31 — Bente assistent fru Ø Allé 20
14 11 58 — Bertel gdr. Onsholt
14 67 36 — B H tømrer Vestavej 9
14 06 72 — B L receptionschef Holme Møllevej 8
14 50 38 — Bodil fru Birkedalsv. 17
14 10 79 — Brender K købmd. Terpvej 4
14 12 79 — B Roulund driftsbest. Kongevej 41
14 70 26 — B Østergaard kontorass. Lindevej 22
14 33 38 — C aut. elektro-install. Magnoliavej 22
14 39 72 — C lokomotivfører Vegavej 56
14 13 32 — C Chr. gartner V Kongevej 23
14 16 76 — C D statsaut. ejendomsm. Høskovvej 25
14 39 88 — C H salgschef Marconivej 2
14 14 77 — C M købmd. Viby Torv
14 44 01 — C Jul fhv. værkf. Neptunvej 80
14 60 00 — Chr. autoforhdl. Skanderborgvej 106
14 14 15 — Chr. litograf kasserer H Tausensvej 4

Viby Kødforsyning **Tlf. 14 11 45**
— midt i byens hjerte

AUTORISERET ELEKTROINSTALLATØR
SVEND VIBORG
TLF. 143455
Tilbud uden forbindende

14 28 19 Jensen Chr. J direktør Skanderborgvej 109
14 49 75 — Chr. Schmidt lagerforv. Vilh. Becksvej 14
14 00 75 — E fru Kastanievej 4
14 01 09 — E instrumentm. Haraldsgade 18
14 18 23 **Jensen E tømrermester** Ormslevvej 21
14 31 78 — E underdirektør Gernersvej 2
14 13 50 — E tømrerm. Rosenvangsallé 79
14 06 07 — E maskinm. Lillevej 5
14 32 27 — E fru kontorchef Fredensvej 18
14 44 89 — E ekspedient Østerallé 21
14 58 93 — E D glassliber Holme Møllevej 18
14 68 62 — E F repræs. Kaj Munksvej 53
14 42 67 — E J kedelpasser Thornbæksallé 10
14 79 87 — E Th maskinarb. Grundtvigsvej 19
14 18 62 — Edit kontorass. Risdalsvej 3
14 57 09 — Einar maskinarb. Svendsgade 6
14 38 12 — Ejner P skræder Chr. d. X's Vej 168
14 71 39 — Ellen kassererske Byvangsallé 6
14 01 91 — Else ass. Carl Jensensvej 17
14 32 84 — Emma fru Kaj Munksvej 37
14 55 74 — Ena kontorass. Vilh. Becksvej 57
14 51 17 — Erik salgskons. Vilh. Becksvej 99
14 42 85 — E værkf. N Bohrsv. 9 a
14 20 73 — Esther lærerinde Birkedalsvej 9
14 37 81 — Eva fhv. isenkræmmer Ellehammerv. 5
14 68 66 Jensen E W former Neptunvej 54
14 33 29 — E Bech fuldm. Vilh. Becksvej 25
14 30 09 — E Ellemann ass. Kaj Munksvej 26c
14 63 77 — E Gerner trafikkontrl. Ormslevvej 56
14 33 83 — E Juul fuldm. Vegavej 3
14 00 18 — E Kjær fru H C Ørstedsvej 31 a
14 19 80 — E Kjær salgschauffør Uffesvej 12
14 00 48 — E Koldbye direktør Carl Jensensvej 7
14 48 66 — E Kuld Venusvej 4
14 44 14 — E Møller damefrisør Neptunvej 12
14 46 17 — E P Ørsted vognm. Holme Møllevej 38
14 12 37 — Frode billedskærerm. Terp Skovvej 38
14 71 62 — G A haandværker Neptunvej 66
14 54 63 — G S elektr. Toftagerv. 8
14 06 19 — Gert ing. Hømosevej 25
14 04 31 — Grethe kontorass. Vilh. Becksvej 24
14 44 92 — Gudrun B Vestergaardsvej 27
14 11 90 — Gunhild telefonist Damagervej 3
14 72 80 — Gunnar lagerforv. Kildevangs Allé 8
14 13 85 — Gerda Boye Terp Skovvej 83
14 16 03 — G Dalsgaard autoelektr. Holme Møllevej 37
14 16 81 — G B Nyholm undersøger Balagervej 73
14 63 15 — H Rolfsgade 35
14 05 64 — H karetmager H C Ørstedsvej 23
14 11 12 — H politiass. Clausholmsallé 6
14 04 07 — H repræsentant Rosenvangsallé 20
14 00 13 — H Vermundsgade 23

Birkefeldt
— midt i byens hjerte
Tlf. 14 17 57
Frugt, grønt, dybfrost, konserves

HANDELSBANKEN
- altid med i billedet

14 40 06 Jensen H kleinsmed Langtoftevej 16
14 40 08 — H komm. pladsm. Rugholm
14 42 49 — H værkf. Ø Allé 27
14 59 08 — H C Rosendahl fru De gamles Hjem Borgvold
14 04 54 — H E maskinarb. Polluxvej 4
14 36 31 — H H forv. Thyrasg. 14
14 01 31 — H M lokomotivf. Irisvej 6
14 52 43 — H P socialraadg. Holme Ringvej 7
14 46 60 — Hans skomager Grundtvigsvej 1
14 62 44 — H E kørelærer Ø Allé 46
14 62 87 — H O haandværker Fredensgaardsvej 15
14 16 28 — H A/S (Vægtfabriken Divus) Holme Møllevej 31
14 40 97 — Henry B vinduespol. Reventlowsvej 35
14 61 64 — Holger bygningsass. og vicebrandinsp. Høskovvej 11
14 19 16 — H Ingemann malerm. Bygholmsallé 7
14 67 19 — H Hangstrup lærer H C Ørstedsvej 41
14 77 91 — H Hejgaard maskinm. H C Ørstedsvej 21
14 52 31 — H Just købmand Balagervej 70
14 53 35 — H A Svane disp. Kaj Munksvej 46
14 42 90 — H Wissendorff maskinarb. Vibyhøjvej 3
14 18 96 — I M fru Fredensv. 14
14 05 19 — Ingeborg dameskr.inde Grundtvigsvej 11
14 15 03 — I køreskole Langvadsvej 13
14 14 81 — I Sinding redaktør Gl. Kongevej 2
14 44 18 — Ib Vedel lærer Langvadsvej 3
14 60 59 Jensen J pens. Fredensv. 6
14 62 77 — J repræs. Neptunvej 46
14 13 18 — J kioskejer Grundtvigsvej 9
14 12 65 — J bagermester V Kongevej 20
14 52 23 — — Privat
14 14 76 — — Udsalg Kongevej 36
14 18 78 — — Udsalg Stenkildeparken Ormslevvej 27
14 47 50 — — Vilh. Becksvej
14 18 65 — J gross. Jyllandsallé 86
14 07 74 — J repræs. (Oxford Bisquit Fabrik A/S) Søndervangen 50
14 33 69 — J overbanem. Stensagervej 2
14 17 47 — J A dyrlæge Ormslevvej 115
14 15 39 — J A snedker Ormslevvej 17
14 52 04 — J A købmand Viby Højvej 3
14 06 30 — J B prokurist Rørvej 3
14 73 64 — J C speditør Kaj Munksvej 41
14 69 79 — J E arkitekt Kildevangsallé 16
14 15 10 — J E værkf. Viby Torv 6
14 76 21 — J P garagem. Grøndalsvej
14 13 93 — J P skoleinsp. Viby skole
14 13 04 — J P sognef. Kongev. 24
14 18 09 — J Th. fhv. margarinearb. Fredensvej 14
14 12 63 — Jan B pelsdyravler »Engelund« Viby
14 57 44 — Jan V aut. elektroinstall. C Jensensv. 2
14 77 54 — Jens formd. Neptunv. 33
14 75 98 — J værkf. Søndervangen 49
14 32 40 — Jutta Ormslevvej 31
14 37 54 — Johs. fhv. fisker Fiskerh. Brabrandst.
14 54 42 — J Blegvad fuldm. HD Neptunvej 16

Viby Kødforsyning **Tlf. 14 11 45**
— midt i byens hjerte

AUTORISERET ELEKTRODINSTALLATØR
SVEND VIBORG
TLF. 143455
Reservedele til Nilfisk

14 23 27 Jensen J Bahnson sekr. Ormslevvej 37
14 50 25 — J Voss arkitekt Damagervej 9
14 34 72 — K A typograf Lykkesholmsallé 55
14 13 56 — K A Junge Kriminaloverbetj. Stenhøjvej 11
14 62 00 — K B statsaut. revis. Stenkildevej 26
14 47 63 — K G kommunalarb. Stampesvej 13
14 11 17 — K M fru Byvangsallé 24
14 01 82 — K V tømmerhdl. Carl Jensens Vej 8
14 11 37 — K V Kongevej 61
14 00 90 **Jensen Karl E købmand** Skanderborgvej 111
14 68 96 — Kaj repræs. Søndervangen 52
14 56 09 — Kirsten fru Skjoldsg. 1
14 59 21 — Knud Ritto arbejdsmd. Risdalsvej 2
14 32 65 — K Schultz repr. Stenkildevej 21
14 10 97 — L Eftf. H Jørgensen Vilh. Becksvej 74
14 01 98 — L Skanderborgv. 101
14 16 56 — L musiklærerinde Monradsvej 10
14 63 52 — L F styrmand H Tausensvej 3
14 54 07 — L V maskinm. Monradsvej 3
14 66 63 — Leif Bech fjernskrivermekn. Dunhammervej 15
14 63 88 — Lis porcelænsmaler Chr. d. X's Vej 59
14 71 34 — Lis Vendelbo fru Holme Møllevej 12
14 15 07 — M hønseriejer Ormslevvej 118
14 43 49 — M gross. Jyllandsallé 131
14 21 49 — M bogholder P Helgesensvej 13
14 45 24 Jensen M R prokurist Ormslevvej 31
14 71 41 — Marie fru Ø Allé 36
14 15 07 — Marinus hønseriejer Ormslevvej 118
14 17 50 — M Grunnet Flora Butikst. V Becksvej
14 18 30 — Maria Hunderup Byvangsallé 26
14 63 62 — Niels Chr. lagerarb. Stenkildevej 34
14 10 82 — N H mekaniker Toftagervej 10
14 13 52 — Niels Jacob lektor Saturnvej 11
14 32 95 — O B statsaut. revisor Carinavej 18
14 38 47 — O malerihdl. Bøgeskov Høvej
14 35 23 — Ove præst Uffesvej 1
14 19 45 — O Vind politibetj. Neptunvej 76
14 66 87 — P karetmager Søndervangen 60
14 44 97 — P kontorchef Terp Skovvej 56
14 75 69 — P pens. rangerm. Haraldsgade 14
14 43 94 — P værkfører Skolev. 20
14 17 24 — P maskinass. Brorsonsvej 26
14 11 76 **Jensen P tømrermester** H Tausensvej 9
14 03 88 — P A konditor Skovdalsvej 5
14 68 38 — P E overtrafikass. Fredensgaardsvej 23
14 52 77 — P J lokomotivfyrb. Viby Ringvej 31
14 12 42 — P N fogedassistent Holme Ringvej
14 65 48 — P kontorchef Lykkesholms Allé 45
14 74 68 — Peter forv. Junovej 24
14 69 25 — Poul J direktør Vilh. Becksvej 26
14 54 66 — Poul F tilskærer Chr. d. X's Vej 23
14 00 72 — Preben D overpostbud Rosenvangsallé 18

Birkefeldt
— midt i byens hjerte
Tlf. 14 17 57
Frugt, grønt, dybfrost, konserves

HANDELSBANKEN
- altid med i billedet

14 61 85 Jensen R ing. Moltkesv. 3
14 16 48 — R rutebilejer Monradsvej 4
14 52 17 — R Kodal malermester Solbakkevej 1
14 08 17 — Ruth jordemoder Vilh. Becksvej 57
14 01 69 — R Skov kæmner Vilh. Becksvej 54
14 17 65 — S varmem. Kongev. 36
14 43 50 — S A ing. Junovej 33
14 16 88 — S A vinduespolerer Ø Allé 41
14 16 45 — S C telegrafass. Balagervej 17
14 65 00 **Jensen Sv. Renault i Aarhus** Skanderbv. 108-114
14 76 15 — Sv. E traktorf. Bækv. 7
14 52 54 — Svend repræs. Vidtskuevej 24
14 46 36 — Sv. Dal bogtr. Lyrav. 3
14 50 91 — S Grosen assurandør Søndervangen 62
14 44 14 — S Møller repræs. Neptunv. 12
14 55 59 — Sv. E Videbæk komm.-lærer Øster Allé 5
14 48 97 — S Winkel specialmont. Vestergaardsvej 14
14 23 43 — T anlægsgartner Plutovej 5
14 03 47 — Tage værkm. H C Ørstedsvej 2
14 20 82 — Th. forretningsf. Arb. Andelsboligf. V Kongevej 31
14 46 27 — Th. snedkerm. Chr. d. X's Vej 24
14 69 67 — Thyra Ditlev Hostrupsvej 4
14 76 76 — T Lund ass. Kongev. 42
14 17 87 — Th. Møller murerm. Bernstorffsvej 42
14 05 49 — True bankfuldm. Rosenvangsallé 130
14 29 43 — T V disponent Stenkildevej 10
14 62 45 — Ulla fru Søborg Rugholm
14 11 42 Jensen Uldall gross. Kongevej 89
14 35 52 — V jun. damefrisør Byvangsallé 4
14 33 63 — V gartner Vestergaardsvej 19
14 34 39 — V værkf. Lindev. 6
14 11 66 — V vognm. Kirkevej 18
14 57 81 — V tagdækkermester Reventlowsvej 28
14 46 80 — V J karetm. Edisonsv. 5
14 51 42 — Verner repræs. Rosenvangsallé 26
14 40 80 — Viggo møbelhdl. Uffesvej 9
14 34 85 — V Halskov bogholder Jyllandsallé 136
14 04 35 — V Krogsbæk vognmd. J Juulsvej 8
14 61 39 — V Lykke rørlægger Kongevej 6
14 25 92 — W montør V Becksv. 34
14 01 37 — W frisør Saturnvej 20
14 41 22 — Willy grosserer Holme Møllevej 45
14 49 94 — — Pr. Holme Møllev. 39
14 18 58 — Willy kørelærer Bernstorffsvej 105
14 73 38 — W Bahnson snedker Byvangsallé 28
14 14 18 — Warny Holmes ing. Gl. Ormslevvej
14 02 22 Jenshøj E fuldm. Rolfsgade 6
14 46 15 Jeppesen F O direktør (BP) Atlasvej 6
14 61 62 — H Hjortshøj møbelrepr. Terpvej 1
14 30 56 — Laust M automekn. Risdalsvej 32
14 02 75 — M kemiske fabrik Ø Allé 2
14 12 93 Jepsen Alma fru Bernstorffsvej 7
14 60 90 — E konsulent skoleinsp. Borgvold 7
14 34 81 — Karen M fru Grundtvigsvej 17

Viby Kødforsyning **Tlf. 14 11 45**
— midt i byens hjerte

AUTORISERET ELEKTROINSTALLATØR
SVEND VIBORG
TLF. 14 34 55
Hejselamper
Pendler

14 47 53 Jepsen V Bjerreg. kontorchef cand. oecon. P Slothsvej 3
14 72 93 — W repræs. V Becksvej 101
14 76 00 Jespersen H fabrikant Engtoften 7
14 69 10 — K O lervarefabr. Terp Skovvej 14
14 00 51 — T modelsnedker Rosenvangsallé 41
14 56 58 — T Gram direktør Lykkesholmsallé 70
14 62 14 Jessen Børge bogholder Lykkesholmsallé 82
14 16 50 — Dagny ekspd. Stenhøjsvej 12
14 52 12 — F Ormslevvej 60
14 32 22 — P M møbelfabr. Kirkebakken 6-10
14 44 78 — Viggo gross. Carinavej 14
14 15 60 Joensen Aa. tekn. insp. Kongevej 40
14 43 64 Johannesen E benzinforh. Polluxvej 2
14 02 29 — E S L overlærer Niels Bohrsvej 24
14 02 04 Johannessen H overlærer Orionsvej 7
14 04 33 Johannsen Borghardt repr. Vegavej 43
14 05 14 Johansen A pianist Niels Bohrsvej 34
14 14 29 — B køletekn. Niels Bohrsvej 36
14 06 50 — E fru Irisvej 21
14 67 12 — E ejendomshdl. Magnoliavej 17
14 50 78 — E fabrikarb. Vegavej 53
14 78 81 — Hans musiker Reventlowsvej 21
14 18 60 — H Chr. maskinarb. Hørvej 3
14 54 11 — H D Viby Ringvej 33
14 56 55 — H H overdyrlæge Orionsvej 26
14 71 02 — H S trafikassistent Neptunvej 76
14 01 08 Johansen H W tømrerm. Chr. d. X's Vej 36
14 24 72 — I Aa. snedker Damgaardsvej 21
14 56 31 — K driftsl. Risdalsvej 17
14 11 22 — Kr. kriminaloverbetj. Balagervej 42
14 52 66 — O P forretningsf. Holme Møllevej 21
14 15 33 — P værkf. Stenhøjsv. 9
14 60 32 — Robert varmem. Neptunvej 48
14 57 24 — Svend vinduesp. Birkedalsvej 6
14 06 50 — V hattem. Irisvej 21
14 79 43 — Vagner kleinsmed Søndervangen 59
14 51 08 Johnsen Asta Birk fru Kastanievej 9
14 15 12 — Bruno salgschef Vilh. Becksvej 52
14 17 28 Jonathansen E oversationsmont. Vegavej 58
14 51 97 Jones Jack evangelist Venusvej 2
14 01 27 Jordt H fabr. V Becksv. 41
14 09 60 Josiassen H fru Chr. d. X's Vej 38
14 47 57 — Ella forstanderinde Rolfsgade 39
14 00 67 Junge Chr. rejsende Vilh. Becksvej 65
14 04 60 Jungersen træskohdl. Skanderborgvej 132
14 30 21 Jurik Gaby fru Skolev. 22
14 78 48 Just Chr. vognmd. Rolfsgade 2
14 76 94 Justesen J pølsem. Søndervangen 53
14 58 73 Justsen B fabr. Vilh. Becksvej 99
14 43 82 Juul H skrædder Rosenvangsallé 2
14 01 86 — Hj. snedkerm. Edisonsvej 17
14 00 36 — Jens H C Ørstedsvej 31
14 07 17 — J chauffør Thyrasgade 11
14 12 34 — Nanna Grundtvigsv. 11

Birkefeldt
— midt i byens hjerte
Tlf. 14 17 57
Frugt, grønt, dybfrost, konserves

HANDELSBANKEN
- altid med i billedet

14 11 45 Juul-Madsen Aa. slagterm. Kongev. 22 omst. priv.
14 13 02 Jydsk Baby-Vask Chr. d. X's Vej 89
14 22 44 — Boldspil Union Nøddevej 1
14 55 10 — Bord--Tennis Union Byvangsallé 14
14 59 21 Jydsk Industrirenovation I/S Risdalsvej 2
14 44 22 — Papirvare A/S Emil A Seiersen papir en gros Enghavevej 20
14 55 55 — Plastic Lager Vestergaardsv. 18-24
14 23 00 Jyllands Brødfabriker A/S Skanderborgvej 109 kont. og fabrik Kongsvang
14 07 22 **Jyllands Konfektionstransport** G Clausensvej 6
14 66 77 Jyllands-Posten Grøndalsv.
14 17 02 Jürgens G forretningsf. Lykkesholmsallé 57
14 26 35 Jürgensen L olie en gros Jyllandsallé 109
14 22 11 Jysk Patent Bureau Reventlowsvej 50
14 77 95 Jønson Mogens centralmekn. Sønderv. 37
14 10 14 Jønsson E elektr. Solvangsvej 8
14 74 83 Jönsson Knud portør Neptunvej 60
14 42 82 Jørgensen Aa. Høj togbetj. Kastanievej 20
14 10 53 — A husmoderafl. Ormslevvej 60
14 03 06 — A lektor Vermundsg. 24
14 32 77 — Agria Leon A/S Neptunvej 74
14 01 66 — Agnes fru Polluxvej 1
14 00 95 — A købmd. Jyllandsallé 118
14 76 68 — Birgit vikar Holme Møllevej 29
14 63 57 — B Wilhardt lagerchef Brorsonsvej 22
14 17 16 — C insp. Grundtvigsv. 13
14 48 68 Jørgensen Chr. repr. Kaj Munksvej 18
14 46 56 — C C Branner repræs. Terp Skovvej 105
14 05 30 — E ingeniør Uffesvej 21
14 02 64 — E gartner Vilh. Becksvej 86-88 aaben søndag 9-12
14 66 69 — E fuldm. Spicavej 33
14 50 86 — E Asbjørn salgsinsp. Libravej 8
14 54 92 — G I kemigraf Bjørnholmsallé 13
14 74 27 — Gunnar lærer Kaj Munksvej 56
14 69 13 — G Linaa kontorassist. Vestergaardsvej 31
14 11 67 — H fru Grundtvigsvej 12
14 41 59 — Hans arbmd. Hørvej 6
14 10 97 **Jørgensen Henry vognmand** Vilh. Becksvej 74
14 13 80 — H A restauratør Aahuset Viby Ringvej
14 17 45 — H B fabrikant Ormslevvej 22
14 34 93 — H E pens postm. Holme Møllevej 16
14 40 81 — H J svejser Edisonsvej 12a
14 24 09 — H P Skolevej 24
14 42 27 — Holch filialbest. Ø Allé 3
14 37 56 — I Bruun kurvem. Lykkesholmsallé 5
14 00 87 — Inger fru Edisonsvej 15
14 43 68 — J L konsulent Holme Møllevej 10
14 13 43 — Johanne fru Kongev.18
14 03 71 — Johs. konstr. Rolfsg. 4
14 49 48 — K tapets. K Munksv. 34
14 59 25 — Kaj Helmuth kemigraf Bækvej 12
14 01 07 — Lilly fru brødudsalg Skanderborgvej 115
14 00 38 — M gartner H C Ørstedsvej 7 a
14 08 92 — N fhv. brandm. H C Ørstedsvej 6 a
14 32 73 — N repræs. Rosenvangsallé 131

Viby Kødforsyning **Tlf. 14 11 45**
— midt i byens hjerte

AUTORISERET ELEKTROINSTALLATØR
SVEND VIBORG TLF. 143455 *Deres el-installatør*

14 74 56 Jørgensen N V civiling. Neptunvej 11
14 13 54 **Jørgensen O Chr. hypothekforeningsdirektør** Spicavej 14
14 47 81 — O ekstraarbejder Damgaardsvej 25
14 14 17 — P repræs. Kaj Munksvej 62
14 38 75 — P K maskinarb. Grundtvigsvej 22
14 00 60 — P Kofoed fuldm. Grundtvigsvej 20
14 41 81 — R Rønnow pianistinde Skovdalsvej 27
14 43 05 — S A salgsinspekt. Vestergaardsvej 21
14 15 34 — Sv. bogh. Balagerv. 11
14 38 36 — Sv. bankbestyrer Stenkildevej 30
14 19 19 — Th. hovedkass. Birkedalsvej 19
14 15 59 — Th. boelsmand Kirstinesminde Høsk.
14 04 14 — V Nedergaard lektor cand. mag. Libravej 1
14 76 70 Jøttrup Sehested fru fuldm. Kaj Munksvej 62

K
Jens Ole THOMSEN
RADIO & TV TLF. 14 74 24
Autoriseret forhandler

14 23 12 Kaae Lis købm. Vegavej 8
14 06 57 — E L ing. Uffesvej 1
14 55 68 Kaalund Th. ing. Vinkelhøj 3
14 73 37 Kahl Iver C assurandør Kaj Munksvej 26 a
14 19 59 Kallesø P C Fredensgaardsvej 22
14 56 54 Kamp Edvard assistent Balagervej 21
14 49 50 Kamronn J anlægsgartn. Enghavevej 25
14 12 27 Kamstrup E B bagerm. V Kongevej 9
14 37 99 Kandborg E Vegavej 5
14 65 03 Kandelsdorff Erling repr. Holme Møllevej 15
14 70 19 — Leo møbelpolstrer Ø Allé 40
14 39 32 — S fru Skovdalsvej 25
14 20 44 Kardex (repr. M Herløw) C Jensensvej 15 svarer 14 20 44 ikke, ring til 12 72 11
14 41 11* Karensmølle A/S Grøndalsvej
14 03 24 Kark-Nielsen billedsk. Siriusvej 3
14 49 01 Karlsson B montør Langtoftevej 22
14 08 60 Karstenskov A prokurist Kastanievej 2
14 58 84 — K lærerinde Holme Møllevej 17
14 58 01 Kattrup P E bankassist. Ormslevvej 39
14 01 92 **Kauffelt N C tricotagehdl.** Skanderborgvej 119
14 00 46 Keblowski fru H Grundtvigsvej 14
14 78 24 Kehlet Annalise fru Kaj Munksvej 46
14 58 09 Keiser O fru Byvangsallé 14
14 08 22 Kelstrup Esther B væverske Siriusvej 7
14 08 22 — Tue afd.ing. Siriusv. 7
14 27 70 Kessel K frisør Reventlowsvej 42
14 36 16 KFUM Spejderne Viby J. (De grønne Spejdere) Langtoftevej 26
14 56 25 Kielland-Brandt Johs. civiling. Kastanievej 10
14 53 03 Kildevang E B revisor Skovdalsvej 8
14 25 10 **Kildevangens Købmand** Ormslevvej 4
14 32 46 Kilerik Ragnhild overass. Ormslevvej 65
14 73 35 Kilian Hans civiløkonom Bernstorffsvej 69

Birkefeldt
— midt i byens hjerte
Tlf. 14 17 57
Frugt, grønt, dybfrost, konserves

HANDELSBANKEN
- altid med i billedet

14 67 33 Kimose E fabr. Orionsv. 3
14 65 31 — —
14 44 73 Kindt A civiling. Plutovej 9
14 44 61 Kiosken Butikshuset Kaj Munksvej
14 12 65 **Kino Bageriet** V Kongevej 20
14 52 23 — — privat
14 14 76 — — Uds. Kongevej 36
14 18 78 — — — Stenkildeparken Ormslevvej 27
14 47 50 — — V. Becksvej
14 22 31 Kirk Ella kontorassist. Holme Møllevej 8
14 18 79 Kirkegaardskontoret Mindevej 1
14 13 91 Kirkegaard fru E Chr. d. X's Vej 66
14 18 28 — F hestehdl. Reventlowsvej 37
14 69 18 — Inga fru Lykkesholmsallé 28
14 01 41 — R antikvitetshdl. Terp Skovvej 44
14 16 17 — V lokomotivf. Reventlowsvej 15
14 25 06 Kirkemann N E opkøber Capellavej 7
14 15 35 Kirring dental tekn. V Kongevej 25
14 65 07 Kitteler W fyrb. Neptunvej 52
14 17 14 Kjeld V overing. Vegav. 15
14 03 82 Kjeldmand R B politibetj. Kaj Munksvej 50
14 06 52 Kjestrup James H overl. Ormslevvej 14
14 60 83 — Svenaage ingeniør Uraniavej 22
14 42 69 Kjær Agnes fru Vegavej 55
14 08 51 — G jernbanepakm. Skjoldsgade 15
14 54 16 — H A statseksam. ejendomsm. Holme Ringvej 117
14 42 58 — Henry mekaniker Reventlowsvej 8
14 11 23 — J raadhusbetjent Balagervej 49
14 12 16 Kjær J kasserer Birkedalsvej 11
14 41 11 Kjær-Mørke N A/S Grøndalsvej
14 06 76 Kjærsgaard Aa. Polluxv. 5
14 61 12 — Søren Holst civiling. Bernstorffsvej 77
14 68 97 Kjøller H A O søløjtn. Libravej 7
14 48 25 Kleis B læge Morbærvej 11
14 53 63 Klemmensen H disponent V Kongevej 38
14 39 30 — K malerm. Frodesg. 15
14 75 49 Klintø L lærerinde Vilh. Becksvej 93
14 68 98 Klitgaard Alfred fabr. Stampesvej 28
14 09 23 Klostergaard T kolonialh. Morbærvej 5
14 38 56 Klyhn Parfumeri Viby Torv 4
14 79 02 Knage K børnehave læreri. Brorsonsvej 10
14 38 32 Knudsen A J repræs. Stenagervej 4
14 45 50 — A V værkm. Uraniavej 3
14 15 25 — B fabrk. H.D. Jyllandsallé 151
14 13 78 — E vognmd. Lundshøjvej 12
14 74 01 — Finn Græns repræs. Stenkildevej 8
14 10 96 — Frederik Balagervej 36
14 06 45 — G fabrikant Jyllandsallé 85
14 08 04 — G gross. Alphavej 20
14 72 72 — G Mølgaard vognmd. Holme Møllevej 43
14 39 93 — H varmem. Ø Allé 34
14 45 73 — Helga fru Kirkestræde 3
14 60 64 — Henning marketender Reventlowsvej 2
14 69 28 — Inge fru kontorass. Kaj Munksvej 42
14 28 77 — I bøjlefabrikant Morbærvej 19
14 07 62 — J kioskejer Ormsl.v. 23

Viby Kødforsyning **Tlf. 14 11 45**
— midt i byens hjerte

AUTORISERET ELEKTROINSTALLATØR
SVEND WIBORG
TLF. 143455
Lampeskærme i alle størrelser

14 75 67 Knudsen J S depotbest. Søndervangen 40
14 70 27 — K næstformd. Thyrasgade 9
14 17 32 — Kaj blikkenslagerm. Ormslevvej 47
14 76 69 — Knud salgskons. Lykkesholms Allé 19
14 46 47 — K E Kraiberg repræs. P Slothsvej 14
14 33 75 — K Skøtt prokurist Gl. Kongevej 13
14 03 62 — Louise fru Kaj Munksvej 26 b
14 36 63 — M opmask Uffesvej 5
14 12 96 — N P fabr. sogneraadsf. Chr. d. X's Vej 93
14 14 53 — O J maskinm. Rosenholmsallé 6
14 36 03 — P overmontør Ormslevvej 135
14 03 95 — P repræs. Ormslevvej 45
14 49 65 — R snedkerm. Høvænget 10
14 53 51 — V B ingeniør N Bohrsvej 38
14 29 69 — V købmand Chr. d. X's Vej 175
14 12 15 Koch A Viemosevej 17
14 65 79 — Egon kleinsm. Uffesv. 6
14 45 94 — O Johansen billedsk. Høskovvej 32
14 45 88 — P farvehdl. Vilh. Becksvej 87
14 68 14 Koefoed G fabr. Helgesg. 4
14 31 86 Kofoed Aa. ekspedient Balagervej 66
14 31 91 — F ingeniør Rosenvangsalle 6
14 12 58 — H & E tandlæger Kongevej 32
14 02 68 — H & E tandl. Priv. Espegrdsv. 4
14 15 44 — O J fabriksinsp. H Tausensvej 13
14 19 10 Kok Karen kontorassist. Orionsvej 20
14 61 36 Kokholm P V Becksvej 99
14 42 65 — P T lokomotivf. Neptunvej 78
14 75 09 — P snoreass. Rosenvangs Allé 138
14 36 36 Koldste Aksel amtsbogh. Kaj Munksvej 16 c
14 32 00 Kommuneingeniørens kontor
14 19 21 — Rensningsanlægget
14 39 31 — Oplagspl. Bjørnbaksvej
14 46 09 Kongerslev Grethe bibliotek. K Munksv. 18
14 04 44 Kongsvang Bog- og Bladcentral Skanderborgvej 117
14 01 13 **Kongsvang Bogtrykkeri** Thyrasgade 4
14 01 07 — Brødudsalg Skanderborgvej 115
14 09 82 — Maskinsnedkeri Haraldsgade 27
14 00 07 — Mælkeforsyning Rosenvangsallé 4
14 03 11 — ny damefrisør Helgesgade 9
14 00 44 **Kongsvang Trælasthandel A/S** Dansgade 11
14 14 19 Konradsen K E tegner V Kongevej 31
14 50 55 Kopp S vognf. Vilh. Becksvej 61
14 41 11 Korn- og Foderstof Kompagniet A/S Grøndalsv.
14 14 33 Kornerup-Bang møbelhdl. Søndervangsallé 15
14 19 63 Korsgaard G Viby mark
14 14 00 — N købmd. Toftagerv. 2
14 40 25 — Th. kørselsforv. Balagervej 32
14 03 66 Kortsen F W anlægsgartn. Clausholms Allé 14
14 09 52 — H overmekn. Holme Møllevej 52
14 13 11 **Kosmea damefrisørsalon** Kongevej 38
14 71 58 Kouring P lagerarb. Bækvej 9
14 28 28 Kovsted H vagtinsp. K Munksvej 6

Birkefeldt
— midt i byens hjerte
Tlf. 14 17 57
Frugt, grønt, dybfrost, konserves

HANDELSBANKEN
- altid med i billedet

14 17 15 Kragelund Hertha fru Kaj Munksvej 52
14 53 12 — R værkstedsarb. Søndervangen 66
14 74 42 Kragh H bogh. Spicavej 7
14 34 94 — Inger og Ebba Kildevangsallé 10
14 78 90 Kragskov Verner direktør Risdalsvej 19
14 01 21 Krap B repræs. Lindev. 21
14 07 93 Krarup V musik. Ø Allé 39
14 13 59 Krarup-Hansen frk. org. Torvet 8
14 01 22 Kreilgaard Th. Tandlæge Libravej 5
14 60 29 Kressel R Grundtvigsv. 22
14 17 33 Kriminalpolitiet Kongevej 45 kontort. 9-17 Lørdag 9-12
14 06 01 Kristensen Aa. arkitekt MAA Saturnvej 15
14 15 77 **Kristensen B tømrermester** Kongevej 61
14 23 73 — G damefrisør Bernstorffsvej 59
14 33 41 — G Bech centralmek. Irisvej 20
14 31 16 — kontorchef H Kongsgaardsvej 6
14 26 87 — H ing. M. af I. V Kongevej 39
14 08 67 — Herluf værkm. Lykkesholmsallé 66
14 79 08 — H ingeniør Siriusvej 5 b
14 79 85 — I Lund repræs. Thyrasgade 5
14 03 51 — J fhv. overlærer Rosenvangsallé 52
14 03 49 — K bankass. Atlasvej 2
14 30 32 — K arkitekt Chr. d. X's Vej 32
14 55 63 — Karen hush.konsulent Rosenvangsallé 100
14 31 15 — K F diakon Enghavevej 29
14 31 97 — K N politiass. Ø Allé 53
14 35 04 — L professor Rosenvangsallé 135
14 16 70 Kristensen L brugsf.udd. Byvangsallé 16
14 13 37 — Mary og H. T. Uffesvej 5
14 53 99 — N tømrer og snedkerværksted Lykkesholmsallé 63
14 11 91 — N P købmd. Kongevej 30
14 14 75 — P vognmd. Grundtvigsvej 24
14 62 85 — P murerm. Neptunv. 17
14 02 37 — Rosa fru Neptunvej 74
14 46 55 — S oliearbejder Rosenvangsallé 22
14 02 12 — Søren K skotøjsfabr. Uffesvej 13
14 06 03 — T I maskinsætter Frodesgade 5
14 40 40 — Tove damefrisør Ormslevvej 111
14 45 32 — Ths. P fabr. Høskovvej 30
14 58 51 — V seminarielektor Spicavej 21
14 53 80 — Vagner salgschef Holme Møllevej 37
14 28 37 Kristiansen B malerm. Terp Skovvej 76
14 37 79 — E fru Høsmosevej 8
14 08 39 — F E Holme Møllevej 12
14 60 42 — Frode overbetj. Bernstorffsvej 51
14 07 58 — H disponent Vilh. Becksvej 38
14 38 93 — K H havnearb. Uffesvej 17
14 53 10 — Knud K centralvarmeinst. Ormslevvej 50
14 11 09 — L fabriksarb. Stenkildevej 10
14 48 30 — M fru Reventlowsv. 30
14 77 83 — N F fhv. kriminalassist. Stenkildevej 13
14 47 64 — P B prokurist Balagervej 65
14 10 30 Kristoffersen H vognm. Nordbygaard
14 62 78 — Kurt M Uffesvej 3

Viby Kødforsyning **Tlf. 14 11 45**
— midt i byens hjerte

AUTORISERET ELEKTRAINSTALLATØR
SVEND WIBORG
TLF. 143455
Husquarna el-komfur

14 41 58 Krog O arkitekt Vestergaardsvej 35
14 14 92 Krogh N H maskinarb. Balagervej 8
14 41 64 — P revisorassist. Lindevej 25
14 08 50 Krogsgaard Sv. forretningsf. Merkurvej 9
14 40 28 Krogsholm H P murer Taarnvej 2
14 24 80 Kromann S tilskærer Lykkesholmsallé 14
14 50 21 Kronborg-Jensen S kontorist Merkurvej 3
14 13 68 Kruse S købmd. Monradsvej 16a
14 28 74 — P Kongevej 36
14 54 19 Kruszynska Adela Holme Møllevej 4
14 42 94 Krüger Kirsten sundhedsp. 7,30-8,30 K Munksv. 66
14 40 51 Krüger-Pedersen Grethe fru dameskrædder Kaj Munksvej 45
14 51 60 Kryger K tømrermester Fabriksvej 10
14 53 33 Krøll K arkitekt M.A.A. Stenkildevej 5
14 06 96 — K arkitekt M.A.A. Atlasvej 10 - privat
14 48 00 Krøyer K fabr.V. Kongevej
14 01 00 Kunde O A C maler Bøgevej 7
14 31 77 Kusk Folmer Nielsen læge Capellavej 38
14 31 02 **Kvist F malermester** Markvangen 11
14 42 57 — R L fru Kongevej 43
14 10 37 K. W.s Køreskole Risdalsvej 27
14 18 00 Kæmnerkontoret Viby Torv
14 31 22 Kylling O J afdelingsleder Holme Møllevej 14
14 24 17 Kærsted J dyrlæge Morbærvej 30
14 02 70 Købgaard E grosserer Balagervej 4
14 23 67 Køster G adjunkt Terp Skovvej 94

L
Jens Ole THOMSEN
RADIO & TV TLF. 14 74 24
Autoriseret forhandler

14 54 50 Ladefogeds El-Install. Fredensgaardsvej 27
14 26 96 Lading H Thorup statsaut. revisor Spicavej 25
14 43 24 — S Thorup overass. Viby Ringvej 33
14 10 44 Lage Henry skræderm. Kongevej 38
14 16 23 Lagerberg G Frederiksholmsvej 9
14 12 07 Lahm E forretningsf. N Bohrsvej 41
14 71 53 Laier Kristian formd. Ormslevvej 134
14 27 54 — O G prokur. N Bohrsvej 29
14 50 03 Landbo N Chr. assistent Højdevej 11
14 14 13 Lang Chr. spindem. Borgvold
14 20 93 — Ellen fru Højgaardsv. 7
14 45 11 Langberg Entreprenørfirmaet A/S Vilh. Becksvej 5
14 61 88 Lange C A overbetj. Balagervej 19
14 04 82 — N A fabrikant Skjoldsgade 10
14 69 06 — Per J eksp. Holme Møllevej 30
14 76 56 — Poul Iver resid. kapell. Morbærvej 17
14 05 79 — V T civilingeniør Terp Skovvej 95
14 00 28 Langkilde E A Morbærvej 34
14 66 07 — Larsen M statsaut. rev. Morbærvej 9
14 55 33 W Langreuter's Eftf. A/S Engtoften 16
14 36 50 Langvardt fru Jenny Ormslevvej 33

Birkefeldt
— midt i byens hjerte
Tlf. 14 17 57
Frugt, grønt, dybfrost, konserves

HANDELSBANKEN
- altid med i billedet

14 05 33 Larsen Aage pensionist Stenkildevej 25
14 50 30 — Aa. B revisor Ormslevvej 52
14 45 85 — Anna Helmer kjolesalon Ormslevvej 20
14 02 71 — B frk. Bunsensvej 4
14 58 30 — B fru Kaj Munksvej 8
14 72 90 — B korresp. frk. Neptunvej 48
14 39 89 — Bendt typograf Enghavevej 21
14 35 41 — Bent Aage lærer Stampesvej 16
14 49 81 — B Winther ingeniør Kaj Munksvej 22
14 54 98 — Chr. Rosenvangsallé 22
14 26 31 — Ditte fru Rolfsgade 31
14 51 76 — E adjunkt Vestavej 6
14 55 37 — E G Viby Ringvej 31
14 14 43 — E J Ejbye fru V Kongevej 40
14 46 50 — E Kirk fru Rosenvangsallé 52
14 66 64 — F L tekn. konsulent Søndervangen 59
14 25 57 **Larsen's Gunst Eftf. urmager og optik** Viby Torv 4-6
14 39 33 — G ing. Bernstorffsvej 83
14 18 03 — G fuldm. Skolevej 12
14 11 54 — H fuldm. Balagervej 13
14 48 63 — H E Ormslevvej 137
14 48 02 — H ekspd. Neptunvej 18
14 50 18 — H J statsaut. revis. Byvangsallé 26
14 40 87 — H V overlærer Neptunvej 40
14 45 20 — H montør Uraniavej 4
14 61 25 — Holm og Søn snedkerm. Damtoften 14
14 61 25 — Jørgen Holm privat Damtoften 14
14 48 61 — Inger damefrisør Neptunvej 56
14 10 24 — J fru Borgvold 5
14 37 74 — J C arbmd. Uraniav. 18
14 10 01 — J Gaarn sognepræst Kirkestien 1
14 54 25 — J G faglærer Vilh. Becksvej 66
14 45 05 Larsen J grosserer Espegaardsvej 7
14 72 20 — Jimmy Lind, Kaj Munksvej 46
14 22 63 — Johs. L direktør Capellavej 29
14 59 79 — Jonny Th. R ingeniør Junovej 35 a
14 19 72 — Juel maler Jupitervej 3
14 74 51 — Jytte kontorass. Kaj Munksvej 62
14 52 90 — K Gerner tømrerm. N Bohrsvej 26
14 48 61 — Lau K overassist. Neptunvej 56
14 20 18 — L Melchior lektor Chr. d. X's Vej 164
14 16 08 — L Müller arkitekt Midtagervej 15
14 79 70 — Mary W sundhedspl. Søndervangen 56
14 02 13 — N frøhandler Vilh. Becksvej 60
14 01 28 — O togfører C Jensens Vej 28
14 76 41 — P hdlsmd. Gormsg. 9
14 47 30 — P ingeniør Alphavej 9
14 54 49 — P Chr. overpolitibetj. Capellavej 20
14 59 44 — P Bjerre maskinsætteri Uraniavej 1
14 54 48 — P Bjerre fabrikant Kaj Munksvej 35
14 03 19 — Rigmor Holm Uraniavej 1
14 44 43 — Robert marketender Hasselvej 3
14 68 44 — Robert møbelpolsterm. Mellemvej 1
14 13 79 — Svend Aage lagerforv. Holme Møllevej 32
14 10 87 — S farvehdl. Kirkestræde 2
14 04 04 — S E fru Skanderborgvej 122
14 42 03 — T Werner repræs. Kaj Munksvej 12
14 03 08 — Th. købmd. Vangen 16
14 49 00 — Tove kontorassist. Ormslevvej 58

Viby Kødforsyning **Tlf. 14 11 45**
— midt i byens hjerte

AUTORISERET ELEKTROINSTALLATØR
SVEND WIBORG
TLF. 14 34 55
Varmeovne
Panel-
radiatorer

14 41 24 Larsen V N møbelpolstr. Ormslevvej 66
14 09 56 — V lagerarb. Neptunv. 62
14 06 03 Larsen-Ledet Dorte fru journ. Frodesgade 5
14 34 06 Lassen A stadionforv. Vestre Kongevej 42
14 34 63 — B murer Solbakkevej 5
14 46 41 — Chr. repræs. Stenkildevej 3
14 02 33 — E B statsaut. revisor direktør Vegavej 2
14 65 30 — M lrssagfører privatb. Magnoliev. 8
14 68 59 — Tage Bernstorffsvej 35
14 58 10 Laugesen O B elektromek. Risdalsvej 30
14 15 51 Lauridsen C fabriksarb. Solbjergvej 12
14 74 43 — E murer Ormslevv. 64
14 19 05 — E W oberstløjtn. Fredensvej 18
14 71 88 — N B ejendomshandl. Kongevej 80
14 26 44 — Orla chauffør Birkedalsvej 8
14 46 94 — T repræs. H Tausensvej 23
14 15 69 Lauritsen H ing. M.a.I. Vinkelhøj 4
14 55 87 — H fuldm. Uffesvej 12
14 50 27 Lauritzen C H maskinarb. Haraldsgade 43
14 62 41 — John O L lagerekspd. Byvangsalle 22
14 10 61 **Lauritzen Palle boghandler** Kongevej 2
14 01 02 — V J værkstedsarb. Lindevej 8
14 45 78 Laursen Aage B repræs. Skolevej 8
14 73 58 — Anker Rørdamsvej 4
14 13 27 — A M postbud Brorsonsvej 1
14 36 98 — A Th. købmd. Terp Skovvej 109.
14 12 52 — Bech tømrerm. Holme Ringvej
14 17 80 Laursen C insp. Ø Allé 57
14 58 69 — E snedkerm. Kongev. 63
14 64 36 — E N oberstløjtn. Morbærvej 27
14 00 70 — G røntgentekn. Vald. Poulsensvej 5
14 23 87 — H vognfører Clausholmsallé 8
14 21 82 — H E toldklarerer Søndervangen 53
14 78 87 — Hais fhv. købmand Gl. Kongevej 8
14 31 23 — Hoffmann K G ing. M.a.I. Lindevej 23
14 42 95 — J K civiling. Holme Ringvej 101
14 53 53 — Karl H malerm. Capellavej 15
14 21 70 — K H Stenkildevej 23
14 02 69 — K Tage vognf. Holme Møllevej 32
14 12 51 — L handelsmand Jyllandsallé 121
14 23 87 — Myrla skoleinsp. Clausholmsallé 8
14 33 70 — P D underdirektør statsaut. revisor Lindevej 5
14 62 33 — Reinhardt Ingeniør- og Handelsfirma Markvangen 6
14 46 35 — S E montør Høvænget 48
14 40 23 — V murerm. Bernstorffsvej 16
14 78 74 Lebech J E salgsassist. Vestre Kongevej 36
14 32 76 Leerhøy Jørgen Kaj Munksvej 4
14 30 59 Leining D G privatsygepl. Ormslevvej 67
14 60 35 Lejbøl Paul V Høskovvej 5
14 55 77 Lejerbo Boligselskabet (varmem.) Stampesv.17
14 09 77 Lejernes Landsorganisation Storkreds 3 Stampesvej 19

Birkefeldt
— midt i byens hjerte
Tlf. 14 17 57
Frugt, grønt, dybfrost, konserves

HANDELSBANKEN
- altid med i billedet

14 03 04 Lemming L V toldvagtm. Magnoliavej 24
14 29 32 Lerche H repræs. Neptunvej 29
14 78 30 Lerstrup Hanne lærerinde Terp Skovvej 56
14 78 95 Lervad Niels salgschef Espegaardsvej 16
14 55 42 Leth B lokomotivfører Holme Møllevej 32
14 05 29 — Marie fru H C Ørstedsvej 7
14 04 86 — P Vilh. Becksvej 70
14 14 46 — S gross. Skolevej 22
14 45 30 **Lilholt O trikotage** Kongevej 30
14 09 79 Lillelund F H revisor Vilh. Becksvej 15
14 51 91 Lind A kontorassist. Terp Skovvej 52
14 38 18 — E konstr. Orionsvej 1
14 06 82 — I overl. Uffesvej 16
14 63 10 — Sv. E driftsbestyrer Grundtvigsvej 24
14 04 42 — V murer Terp Skovv. 84
14 01 59 Lindegaard K overing. M.a.I. Rosenvgs.allé 108
14 02 45 Lindemark E kontorass. Espegaardsvej 9
14 14 45 Lindhard V konstr. Bygholmsallé 15
14 36 54 Lindhardt S fhv. overport. Højgaardsvej 14
14 41 84 Linhave Willy overpolitibetj. Uffesvej 8
14 13 19 Lippert E malerm. Hans Tausensvej 8
14 15 46 — V tømrermester Terp Skovvej 4a
14 63 72 Lisbjerg E varmem. Viby Ringvej 43
14 06 41 Loft A murerm. Rosenvangsallé 120
14 50 48 — P murer Rørvej 10
14 10 12 — S gdr. St. Ravnsbjerg
14 13 66 Lomholt J bogtr. Lykkesholmsallé 98
14 68 52 — Johanne Rosenvangsallé 24
14 71 04 Lomholt M tandlæge Kirkevej 10
14 63 33 Looki Markvangen 5
14 41 21 Lorentzen Bent komponist lærer v. Jydsk musikkonservatorium Rosenholmsallé 16
14 01 49 — K syerske Skanderborgvej 130
14 06 46 Lorenzen B dentallab. Chr. d. X's Vej 20
14 21 86 — H arkitekt Rosenholmsallé 11
14 01 48 — P arkitekt tegnestue Polluxvej 7
14 01 44 — P arkitekt Polluxvej 7
14 38 61 Ludvigsen P gaardejer Orionsvej 28
14 04 90 Lund André direktør Morbærvej 38
14 02 67 **Lund E bagermester** Rosenvangsallé 52
14 02 65 — E overlærer Rosenvangsallé 115
14 10 29 — H pens. lærer Enghavevej 26
14 18 18 — J T arkitekt Lindevej 18a
14 66 25 — K dir. Espegaardsv. 8
14 18 76 — Hansen N V Vestergaardsvej 35
14 60 52 — Stinna fru Rolfsgade 7
14 27 13 — V ing. Vestavej 3
14 09 77 — Walther gasværksarb. Stampesvej 19
14 31 32 Lund-Sørensen I pastorinde Solvangsvej 10
14 09 67 Lundbeck Frida disp. Ormslevvej 33
14 72 47 Lundgaard Edvin repræs. Krabbesholmsallé 9
14 16 97 Lustrup K installationsass. Lykkesholmsallé 4a
14 71 07 Lyberth J M laboratorieass. Skovdalsvej 14
14 15 62 Lydolff T fabrikant Ravnsbjerghuset
14 51 51 Lyhr P tandlæge Spicavej 12

Viby Kødforsyning **Tlf. 14 11 45**
— midt i byens hjerte

AUTORISERET ELEKTROINSTALLATØR
SVEND WIBORG
TLF. 14 34 55
Braun haandmixer

14 18 75 Lyngdorf E montør Uffesvej 18
14 46 71 Lyngfeldt Ragnhild fru Kastanievej 15
14 71 84 Lynghede John Holme Møllevej 26
14 56 00 Lyngkvist A vægtfabr. Damgaardsvej 21
14 71 40 Lystager G fru Stenhøjv. 14
14 16 66 — 's Fabriker Hj. A/S Ormslevvej 2
14 45 26 — Jørgen civiling. direkt. Højgaardsvej 9
14 06 12 Lystrup E fhv. kontorchef Morbærvej 20
14 17 04 Lystø F H Tausensvej 1
14 17 60 Lützen O repr. Kongevej 60
14 00 99 Løfgreen G lokomotivf. Helgesgade 14
14 41 83 Løgitmark C vognmd. Stampesvej 10
14 24 07 Løgstrup A assurand. Gl. Kongevej 4
14 62 60 — E Holm undervisnings-ass. Uffesvej 19
14 18 32 **Lønskov Herreekvipering** Kongevej 6
14 09 47 Løvenskiold I baronesse Fredensvej 18

M
Jens Ole THOMSEN
RADIO & TV TLF. 14 74 24
Autoriseret forhandler

14 06 09 Månsson Aa. sikkerheds-insp. Espegaardsvej 3
14 61 65 Madsen A overassist. Terp Skovvej 56
14 13 22 — A radiotekn. Kongsgaardsvej 5
14 02 62 — A repr. Bøgevej 5
14 16 89 — B fabriksarb. V Kongevej 71
14 13 57 — B Ormslevvej 138
14 04 95 — B revisor Kaj Munksvej 64
14 77 24 Madsen Bendt slagtersv. Holme Møllevej 43
14 09 03 — B Kjærbye lærer Vilh. Becksvej 77
14 53 44 — Dan uddeler Ormslevvej 56
14 09 25 — E B assistent Uffesvej 3
14 39 39 — E eksped.sektr. Vegavej 33
14 45 65 — E adjunkt cand. mag. Alphavej 11
14 67 30 — E revisor Ø Allé 15
14 77 70 — Elisa Capellavej 24
14 31 00 **Madsen F Vincent** Autohuset Kongev. 67
14 55 67 — G fuglehdl. Brorsonsvej 8
14 16 41 — H overpostbud Hans Tausensvej 21
14 24 93 — H kontorchef Vilh. Becksvej 22
14 22 08 — H murer Byvangsallé 22
14 36 51 — H repr. Holme Møllevej 8
14 48 47 — Hans filialbest. Spicavej 11
14 30 02 — Henry faktor Lykkesholmsallé 22
14 70 57 — J Aarup dyrlæge Reventlowsvej 17
14 45 54 — Johan Stoltze Kastorvej 1
14 49 25 — J V Flodgaard depotindehaver Jyllandsallé 101
14 27 68 — K overbetj. Junovej 4
14 46 46 — K direktør Fredensv. Runddel 3
14 43 56 — K Lauge afdelingschef K Munksvej 48
14 36 30 — K Sloth købmand Rosenvangsallé 112
14 41 18 — K Reedtz kontor-chef Bygholmsallé 18
14 15 68 — L kontr. Højdevej 6
14 73 50 — L inspe. Ormslevv. 35
14 59 86 — M herrefrisør H C Ørstedsvej 14

Birkefeldt
— midt i byens hjerte
Tlf. 14 17 57
Frugt, grønt, dybfrost, konserves

HANDELSBANKEN
- altid med i billedet

14 09 17 Madsen M A pens. stationsforst. Birkedalsvej 13
14 11 55 — Mandrup bagerm. Gl. Kongevej 7
14 70 60 — Niels Kongevej 30
14 06 71 — N Søndergaard fhv. bagerm. Holme Ringvej 150
14 11 82 — P Søndergaard bagerm. Holme Ringvej 150
14 21 59 — P M overtrafikkontrl. Kaj Munksvej 53
14 62 04 — P drejer Balagervej 68
14 48 43 — Th. gartn. Bøgeskov Høvej
14 30 18 — V værkf. Spicavej 32
14 74 46 — Victor kasserer Rosenvangsallé 4
14 78 57 — W disp. Kongevej 80
14 05 23 — Walth. brugsforeningsuddeler Rosenvangsallé 2
14 74 10 — Willi autolakerer Damagervej 25
14 53 71 Magnussen E Falk ing. Terp Skovvej 107 a
14 08 90 — P H telegrafist Kaj Munksvej 18
14 23 82 Mahs Chr. Rosenvangsallé 90
14 10 45 »Maibom Sko« Kongev. 8
14 07 90 Manggaard E underdir. Jyllandsallé 108
14 41 90 Marschall Mette sygepl. Balagervej 50
14 16 93 Marcussen N forretningsf. Vilh. Becksvej 23
14 43 84 Markussen Birthe fru C Jensensvej 14
14 62 89 Marning B lærer Junov. 41
14 55 75 Marqversen Niels repr. Stampesvej 9
14 65 62 Marsbøll P disp. Kaj Munksvej 53
14 01 11 Marstrand R isenkr. Kaj Munksvej 64
14 46 84 Martinussen Thea Grundtvigsvej 11
14 09 20 Mathiassen A smedemester Øster Allé 53
14 39 48 Mathiassen F prof. dr. phil. Lykkesholmsallé 10
14 16 42 **Mathiesen A murermester** Thornbæksallé 18
14 14 52 — E fru Viby Torv 4
14 12 39 Mathisen F slagterm. Vilh. Becksvej 16
14 51 92 Matthiesen H C faglærer Holme Møllevej 22
14 06 79 Mehl A murerm. Rosenvangsallé 97
14 36 78 — S købm. Edisonsvej 2
14 73 60 Meilstrup P J frimærkeh. Høvænget 22
14 04 49 Meiner H forretningsf. Kastanievej 21
14 72 22* Meisner-Jensen H A/S Fabrikvej 7
14 09 87 Meldgaard-Pedersen J Vestre Kongevej 39
14 73 53 Meldorf Erik fhv. stadsskoleinsp. K Munksv. 64
14 55 71 Mellerup H lærer Bakholmsvej 2
14 37 35 — S Chr. direktør cand. polyt. Irisv. 18
14 12 05 Melsgaard K repræs. Viby Torv 4
14 74 08 Mengel-Christensen E stud. odont. Vilh. Becksvej 99
14 03 89 Mentze H fru overass. Rosenvangsallé 31
14 14 11* Mercur Hotel Viby
14 21 51 Merlit E Tang overass. frk. Neptunvej 52
14 45 66 Metalwo Engtoften 24
14 39 69 Metzdorff Fr. varmem. Høvænget 3
14 41 29 Meyer B arkitekt M.A.A. Vilh. Becksvej 71
14 55 11* — J bogbinderm. Bjørnbaksvej 12
14 53 40 — — Privat
14 37 08 Michelsen H revisor Langvadsvej 8
14 13 07 Mide K murerm. Kongev. 30
14 15 98 Middelbo E fru Regnarsgade 10

Viby Kødforsyning **Tlf. 14 11 45**
— midt i byens hjerte

AUTORISERET ELEKTROINSTALLATØR
SVEND VIBORG
TLF. 14 34 55
Braun kaffemølle

14 00 49 Mies dukketøj Frodesg. 13
14 57 18 Mikkelsen Aase fru Rosenvangsallé 4
14 40 63 — A Hartmann skibsb. Reventlowsvej 22
14 05 67 — Birthe kontorass. Ormslevvej 51
14 29 33 — B Frank H D priv. Morbærvej 8
14 39 04 — B kontorass. Byvangsallé 28
14 69 99 — C fhv. viktualiehdl. Haraldsgade 41
14 12 80 — Chr. V. bogholder Rosenholmsallé 3
14 16 37 — D M fru dameskr. Terp Skovvej 50
14 28 24 — Erik Smidstrup ing. M.a.I. Holme Møllevej 14
14 15 52 — H kontorchef H Tausensvej 15
14 24 57 — H M arbejdsmd. Bernstorffsvej 47
14 16 37 — H murerm. Terp Skovvej 50
14 02 55 — J viktualiehdl. Kastanievej 32
14 10 52 — J Ingerslev Rørdamsv.5
14 21 57 — J T viceskoleinsp. Kildevangsallé 14
14 79 16 — J montør Kirkestræde 2
14 65 81 — Kai snedker Haraldsgade 29
14 00 61 — K maler Rolfsgade 9
14 16 58 — K handelsgartner Vestergaardsvej 37
14 45 79 **Mikkelsen K fiskehdl. Fiskeboden** Vestergaardsvej 15
14 04 11 — Karoline Rolfsgade 1
14 18 41 — L Langvadsvej 6
14 73 94 — Max værkstedsarb. Ormslevvej 26
14 40 67 — Mogens repræs. Terp Skovvej 78
14 67 75 — Morten murerm. Uffesvej 15
14 60 06 Mikkelsen M C maskinarb. Bækvej 1
14 10 43 — Otto Viby mark
14 02 61 — O bankdir. Carl Jensensvej 5
14 53 19 — P F lokomotivf. Neptunvej 80
14 34 78 — S H varmem. Kaj Munksvej 4
14 10 52 — S M Rørdamsvej 5 Begravelses- og ligbrændingsforretning
14 47 24 — V E forp. Holme Ringvej 134
14 14 48 — V repr. Byvangsallé 16
14 48 28 — V M sygepl. Uffesvej 7
14 03 52 Milgaard R kontorchef Morbærvej 36
14 42 16 Minke K adjunkt cand. mag. Neptunvej 23
14 47 40 Mobil Selv-x Skanderborgvej 100-102
14 48 31 Moesgaard Knud komm.-lærer Rosenvgs.allé 88a
14 24 15 Moeslund Johs. afdelingsing. cand. polyt Atlasv. 7
14 72 92 Mogensen A Uffesvej 4
14 52 46 — A distriktsmontør Langtoftevej 15
14 42 75 — Chr. fhv. grdejer Kongsgaardsvej 4
14 13 67 — Edith telefonistinde V Kongevej 35
14 35 34 — Inge V assistent Holme Møllevej 35
14 73 25 — J arbejdsmd. Holme Møllevej 2
14 68 76 — K politiassist. Grundtvigsvej 20
14 78 82 — Nanna overlærerinde Edisonsvej 15
14 36 64 — P ing. Søndervangen 65
14 76 72 Mokvist A repræs. Søndervangen 38
14 20 64 Molberg K sygehj. Vilh. Becksvej 75
14 04 81 — W V grosserer Vilh. Becksvej 35
14 00 93 Mollerup B elektriker Kildevangsallé 17

Birkefeldt
— midt i byens hjerte
Tlf. 14 17 57
Frugt, grønt, dybfrost, konserves

HANDELSBANKEN
- altid med i billedet

14 11 71 Montana Salonen
V Kongevej 26
14 39 94 Mortensen Arne I trafikass.
Neptunvej 56
14 27 24 — C E fabrikant
Ormslevvej 49
14 13 34 — E værkf. Edisonsv. 34
14 30 60 — E prokur. K Munksv. 16
14 73 47 — Ejegod rentier
Jyllandsallé 122
14 04 87 — E Juul ejendomshdl.
Skovdalsvej 10
14 45 14 — Flemming assurandør
Holme Møllevej 35
14 00 73 — H H & Søn murerm.
Niels Bohrsvej 16
14 50 17 — H J lærer Spicavej 29
14 68 25 — J E advokat
Kaj Munksvej 64
14 23 32 **Mortensen K aut. el-installatør**
Haraldsgade 8
14 01 90 — Kai fabr. Skovdalsv. 4
14 77 29 — K A Holme Møllev. 24 b
14 47 78 — M Frederiksholmsvej 17
14 08 89 — O ass. overlæge lektor
Magnoliavej 5
14 78 25 — P blomstergartn.
P Slothsvej 17
14 77 51 — Poul Ormslevvej 51
14 62 74 — P Møller overpostbud
Rosenvangsallé 12
14 10 02 — Rich. Højdevej 14
14 00 16 — V blomstergartn.
Rosenvangsallé 43
14 14 36 Mosevang Marketenderiet
Aahavevej
14 73 09 Mosich J forretningsbest.
Kaj Munksvej 42
14 63 00 Motor-Depotet
Salgsafd:
Jens Juulsvej 11
Privat:
26 05 04 — — Poul Hjortnæs
18 41 11 — — 395 Gunnar Olsen
27 00 67 — — Kurt Jensen
14 26 35 Motor Oil Co.
Jyllandsallé 109
14 02 46 Mouritzen H R maskinarb.
Reventlowsvej 12
14 25 10 Mouritzen H A købmand
Ormslevvej 4
14 11 13 Muchitsch A tegner
Kirkevej 26
14 29 15 Mulvad C repr. Sunds
tricotagefabr. Skolev. 6
14 67 07 Munch K E pens. postm.
Hostrupsvej 5
14 47 75 — Andersen E lrsagf.
Merkurvej 11
14 06 24 Munch-Hansen B ingeniør
Rørvej 4
14 71 01 — Erik typograf
Stampesvej 21
14 58 55 Munck-Nielsen P afd.leder
Siriusvej 1
14 10 80 Mundt fru S handelsgartn.
14 76 40 Munk Henning fuldm.
Kaj Munksvej 55
14 67 77 — K centralmekaniker
Damgaardsvej 13
14 44 38 — K W centralmekaniker
Holme Møllevej 10
14 57 25 Munkholm F maskinm.
Damagervej 5
14 56 45 — L bogholderske
Kaj Munksvej 26
14 57 36 Munkner C læge
Enghavevej 2
14 42 01 Munksgaard Chr. repræs.
Orionsvej 14
14 52 49 Munkøe L K Munksv. 28 b
14 08 15 Myhre Kitty fru
Rosenvangsallé 116
14 47 45 Münzberger Hugo slagterm.
Uds. Butikshuset
Vilh. Becksvej
14 05 06 Mølgaard Bent vinduespl.
Søndervangen 38
14 23 46 **Mølgaard Erik aut. gas- og vandm.**
Chr. d. X's Vej 95
14 19 20 — J P lokomotivf.
Rosenvangsalle 20
14 38 92 — S varmem.
Viby Ringvej 29
14 42 40 Møllegaard W kørelærer
Jyllandsallé 82
14 50 63 Mølleparkens Kiosk
Holme Møllevej 31

Viby Kødforsyning **Tlf. 14 11 45**
— midt i byens hjerte

AUTORISERET ELEKTROINSTALLATØR
SVEND WIBORG
TLF. 143455
Massagepuder
Massage-apparater

14 10 07 Møller Aa. C overmont. Vilh. Becksvej 69
14 32 03 — Aa. overlærer Rosenholmsallé 10
14 62 12 — A Hartvig repræs. Grundtvigsvej 20
14 68 48 — Anine fru Vestergaardsvej 33
14 09 41 — B kommunelærer Lykkesholmsallé 65
14 26 01 — B og Sv. Aa. dansel. Vestre Kongevej 28
14 77 75 — Bjarne K salgskons. Vilh. Becksvej 101
14 67 60 — Birkemose civiling. Rosenvangsallé 99
14 00 17 — Chr. fru Frodesgade 14
14 77 52 — E A søløjtn. Dalvej 11
14 73 19 — Eddie overtjener Vilh. Becksvej 69
14 06 93 — G autolak. Morbærv. 12
14 18 95 — H overbetjent Poul Slothsvej 15
14 66 55 — H raadg. ingeniørf. Højgaardsvej 8
14 41 28 — Hardy Neptunvej 21
14 76 34 — Ivan lærer Kaj Munksvej 32
14 77 82 — J ass. fru Thyrasg. 15
14 10 71 — K tekstilarb. Kongev. 6
14 30 04 — K varmem. Ormsl.v. 49
14 31 85 — K C lagerchef Irisv. 7
14 12 01 — L fuldmægtig Neptunvej 10
14 37 66 — N Vinther hospitalsdir. cand. oecon. Balagervej 72
14 17 53 — O mag. scient afd.chef Balagervej 27
14 15 11 **Møller Sv. E guldsmed** Kongevej 4
14 03 32 — W insp. Kastanievej 22
14 27 30 — W fabr. Magnoliavej 26
14 09 50 — Jensen M gartner Thyrasgade 20
14 32 29 — Nielsen Tage lagerchef Skovdalsvej 3
14 42 18 — Rasmussen J restaur. Reventlowsv. 22
14 76 98 Møller Sørensen G insp. Midtagervej 1
14 61 94 Møller-Kristensen E og A kunsthaandværkere Lindevej 17
14 44 49 Mørch E M overtandlæge Jupitervej 14
14 67 90 — E tekn. tegner Grundtvigsvej 22
14 02 72 — H vicevært Grundtvigsvej 22

N
Jens Ole THOMSEN
RADIO & TV TLF. 14 74 24
Autoriseret forhandler

14 31 81 Nauntofte P lærer Vidtskuevej 24
14 78 10 Nellemann I lærer Føniksvej 5
14 03 05 Nepper R købmd. Kastanievej 23
14 71 11 *Nestle Nordisk A/S Jens Juulsvej
14 01 20 Niclasen F arkitekt Rosenvangsallé 124
14 71 09 Nicolaisen L defektrice frk. Thyrasgade 12
14 77 00 *Nicolauskilde Brøndanstalt mineralvandsfabrik Rudolfgaardsvej
14 57 61 Niekrenz Birthe lærerinde Kaj Munksvej 56
14 00 33 Nielsen Aa. eftf. Vilh. Laursen købmd. Rosenvangsallé 42
14 79 26 — Aa. Oskar folkepens. Søndervangen 40
14 57 99 — A chauff Stampesv. 6
14 09 16 — A Kongevej 32
14 55 60 — A fhv. cykelhdl. Lykkesholmsallé 88
14 06 91 — A maskinsnedkeri H C Ørstedsvej 29
14 38 60 — A banegaardsrest. Alphavej 3
14 15 15 — A køreskole Torvet 8

Birkefeldt
— midt i byens hjerte
Tlf. 14 17 57
Frugt, grønt, dybfrost, konserves

HANDELSBANKEN
- altid med i billedet

14 16 32 Nielsen A mælkehdl. Viby Ringvej 11
14 42 88 — A kranf. Vegavej 29
14 35 83 — A Daniel statsaut. rev. Capellavej 10
14 10 64 — A S hdls.gartn. Rosenhøj
14 12 55 — Agnete Holme Møllevej 39
14 61 46 — Alis D fru Rosenvangsallé 9
14 73 28 — Allan Kaj Munksvej 12
14 12 18 — Anna fodsp. Taarnvej 4
14 75 50 — Anne Grethe ass. Neptunvej 44
14 01 60 — Anker vognmd. H. C. Ørstedsvej 8
14 37 21 — Asta fru Vegavej 41
14 04 40 — Arne Høy gross. lærer Fredensgaardsvej 6
14 75 54 — Asbjørn Horn repræs. Vestergårdsvej 22
14 75 22 — A Willemoes forstand. Bygholmsallé 19
14 66 85 — Axel Quade disp. Clausholmsallé 11
14 40 09 — B prokurist Stenkildevej 10
14 55 55 — B G gross. Vestergaardsvej 18—24
14 53 72 — — Privatbolig Herlufholmsallé 5
14 62 59 — B salgsinspkt. Grundtvigsvej 18
14 60 31 — B Smed Uffesvej 2
14 73 57 — Billy snedkerm. Lykkesholmsallé 60
14 29 83 — B W lagereksp. H C Ørstedsvej 19
14 21 61 — B Hedegaard kontorass. Søndervangen 40
14 43 47 — B Langballe civiling. Spicavej 19
14 77 19 — B Sandbæk ingeniør Bernstorffsvej 44
14 48 03 — Bruno Trap lønbogh. Kaj Munksvej 12
14 10 48 Nielsen C A Dunhamm.v. 5
14 04 32 — C slagtermester Skjoldsgade 4
14 00 03 — Carl prokurist Hasselvej 9
14 43 02 — Carl T gross. Balagervej 80
14 11 00 — Chr. M møbelh. Kongevej 28
14 73 01 — E. afd.leder Stampesvej 17
14 13 09 — E maskinm. Holme Ringvej 101
14 18 93 — E montør Solbakkev. 3
14 02 20 — E bogholder Edisonsvej 30
14 22 79 — E montør Ø Allé 13
14 04 03 — E B maskinhdl. Vilh. Becksvej 90
14 68 07 — Edith fru Vestergaardsvej 20
14 15 41 — Else kontorassist. Balagervej 29
14 21 66 — E Bjerner fuldmægtig Byvangsallé 24
14 35 68 — E Ø tømrerm. Risdalsvej 37
14 06 31 — F ingeniør Carinav. 10
14 38 95 — F E ejendomshdl. Kaj Munksvej 45
14 70 70 — Frede forretningsf. Vestre Kongevej 38
14 12 12 — Frida Quade Vidtskuevej 14
14 10 25 — F Ellersgaard købmd. Vestergaardsvej 16
14 78 01 — G C grosserer Dalv. 17
14 20 87 — G E lokomotivfyrb. V. Kongevej 29
14 40 16 — G M fru Vilh. Becksv. 43
14 47 16 — Govert fabr. konsul Jyllandsallé 107
14 76 32 — G Have montør Søndervangen 39
14 32 88 — Grethe Raahauge Frederiksholmsvej 7

Viby Kødforsyning **Tlf. 14 11 45**
— midt i byens hjerte

AUTORISERET ELEKTROINSTALLATØR
SVEND VIBORG
TLF. 143455
ATLAS køleskabe og dybfryser

14 35 17 Nielsen H slagterm. Rosenvangsallé 2
14 41 46 — H inspektør Junovej 3
14 26 72 — H lektor Ormslevvej 15
14 19 15 — H Jyllandsallé 90
14 16 38 — H elektriker Vestergaardsvej 25
14 14 01 — H tømrermester Vilh. Becksvej 92
14 05 61 — H overmontør Terp Skovvej 88
14 13 08 — H C overmontør Bygholmsallé 2a
14 44 40 — H F Spicavej 20
14 18 44 — H F vaskeriejer Chr. d. X's Vej 108
14 39 63 — H H banenæstformd. Vangen 8
14 52 86 — H P Smed Monradsvej 5a
14 08 84 — Halvor Kongevej 4
14 26 25 — H Chr. repræs. Gernersvej 12
14 17 18 — H J antikvitetshdl. Ormslevvej 19
14 61 62 — Hans J havearkitekt M.D.H. Vestergaardsvej 16
14 73 39 — Helge adjunkt cand. mag. Lindev. 9
14 77 38 — Helmer afd.leder Lykkesholmsallé 20
14 12 47 — Henriette fru Uraniavej 23
14 42 10 — Henry overassist. Lindevej 14
14 49 11 **Nielsen Henry G murerm.** Poul Slothsvej 26
14 68 01 — Henry kontorassist. Bernstorffsvej 63
14 12 17 — H kontorchef Søndervangen 57
14 54 17 — H Bonde skomagerm. Holme Møllevej 43-45
14 45 80 — H Marstrand konstr. Kaj Munksvej 62
14 17 75 — H Schou mælkehdl. Ø Allé 30
14 05 81 — I fabrk. Vilh. Becksvej 19
14 44 60 Nielsen I B direktør Neptunvej 34
14 71 33 — Inge damefrisør Byvangsalle 7
14 48 17 — Inge Grassmé sekretær Rosenvangsallé 4
14 08 70 — Ingemann Kaj Munksvej 8
14 21 47 — Inger fru Kaj Munksvej 12
14 71 17 — Irene damefrisør Kaj Munksvej 56
14 02 54 — J karetm. fru Ellehammervej 4
14 38 48 — J guldvaregross. Lykkesholmsallé 86
14 50 94 — J E bogholder Kaj Munksvej 4
14 02 41 — Nielsen J M smedem. Chr. X's Vej 26
14 02 20 — J P Edisonsvej 30
14 65 85 — J S taxavognmd. Øster Allé 39
14 13 38 — Jens dir. Ø Allé 59
14 49 95 — Jens produkthdl. Gemmavej 5
14 61 92 — John sekr. Holme Møllevej 19
14 28 63 — John Eghøj komp. chef Grundtvigsvej 23
14 53 82 — J Hjort blikkensl. Haraldsgade 10
14 32 45 — J Hørslev inspektør Kaj Munksvej 16
14 18 61 — Juhl Fr. formd. Rosenvangsallé 14
14 57 72 — J Mikkelsen pensionist Moltkesvej 13
14 73 83 — Jytte Steen kontorass. Balagervej 52
14 44 87 — J Strøm repræs. Bernstorffsvej 89
14 23 62 — Jørn tekn. overass. Stampesvej 21
14 77 03 — K pensionist Fredensvej 16
14 67 63 — K sygehj. Skolevej 10
14 07 47 — K Vilh. Becksvej 30
14 37 85 — K frøhdl. Vilh. Becksvej 76

Birkefeldt
— midt i byens hjerte
Tlf. 14 17 57
Frugt, grønt, dybfrost, konserves

HANDELSBANKEN
- altid med i billedet

14 02 97 Nielsen K advokat Morbærvej 40
14 43 74 — K overmontør V. Kongevej 38
14 08 82 — K A major P Slothsv.21
14 26 68 — K H repr. Lindev. 1
14 02 01 — K L togf. N Bohrsv. 35
14 22 51 — K O renseriejer Uffesvej 2
14 14 03 — Kr. J overpolitibetj. Fredensvej 12
14 56 65 — Kaj salgschef Skolevej 18
14 01 16 — Katrine Claus fru Uffesvej 6
14 38 03 — Ketty dameskrædderi. Øster Allé 36
14 76 17 — K bogtr. Ormslevvej 45
14 68 83 — Kaj Broen ingen. (J.T.A.S.) Møgelmosevej 16
14 43 71 — K E Hørslev faglærer Høskovvej 7
14 29 52 — K Løvschall chefoper. Bernstorffsvej 103
14 75 21 — Karl Ravn statsaut. revisor Skovdalsv. 11
14 68 21 — L kontorist Søndervangen 40
14 63 38 — L revisor Stampesv. 11
14 78 09 — Lise Lotte journalist Neptunvej 80
14 41 70 — Leif Friis økonomichef H.D. Rosenvangsallé 140
14 13 90 — L Harboe afd.chef Toftagervej 6
14 00 79 — M aut. gas- og vandm. Gl. Kongevej 5
14 05 04 — M statseksam. ejend.m. Nøddevej 3
14 60 03 — M frk. K. Munksvej 30
14 10 59 — Marie fru Toftagerv. 4
14 63 35 — M lagerforv. Moltkesv. 13
14 09 72 — M Overvad mejerist Rosenvangsallé 38
14 26 18 — N købmd. Regnersg. 3
14 79 75 — N C læge C Jensensvej 22
14 23 22 Nielsen A/S N K & Co. Betonvarefabr. Skanderborgvej 120
14 63 37 — N Kingo bankfuldm. Kaj Munksvej 26 a
14 12 53 — N P fabr. Balagervej 18
14 05 29 — O A møbelfabr. H C Ørstedsvej 7
14 51 16 — O A modelsn. Stenhøjsvej 2
14 74 61 — O H togbetj. Neptunvej 56
14 04 40 — Olaf firma kemikalier en gros Fr.gaardsv. 6
14 79 27 — Orla repræs. Moltkesvej 3
14 49 74 — Otto tømrer Haraldsgade 15
14 49 80 — Otto rørlægger P. Slothsvej 29
14 45 35 — Ove politiassist. Gernersvej 6
14 23 57 — P værkstedschef Morbærvej 28
14 11 94 **Nielsen P købmd.** Pihlkjærsv. 25
14 11 11 — P grosserer Chr. d. X's Vej 90
14 36 86 **Nielsen P C aut. gas- og vandm.** Rolfsgade 27
14 53 38 — P E maskinm. Neptunvej 3
14 66 82 — Peter salgschef H C Ørstedsvej 1a
14 21 72 — Petra fru Haraldsgade 47
14 06 64 — P Bjørnbak elektr. Neptunvej 27
14 67 45 — P Bo konsulent Ormslevvej 60
14 76 13 — P Nørgaard mekn. Vidtskuevej 24
14 05 37 — P Schandorff politiass. Skolevej 8
14 36 43 — R politiass. Vestergaardsvej 21
14 05 73 — Rich. vognmand Edisonsvej 25

Viby Kødforsyning **Tlf. 14 11 45**
— midt i byens hjerte

AUTORISERET ELEKTRODINSTALLATØR
SVEND VIBORG
TLF. 143455
Miele vaske- og opvaskemaskine

14 49 80 Nielsen Ruth damefrisør P Slothsvej 29
14 03 12 — S kons. Jupitervej 4
14 04 52 — S fabr. Uffesvej 16
14 49 31 — S A faglærer Ormslevvej 29
14 50 31 — S F pressesv. Skolev. 20
14 32 90 — S H afdelingschef Holme Møllevej 14
14 46 24 — Sofie fru Risdalsvej 8
14 62 37 — Svend kommunegartn. Byvangsalle 14
14 75 97 — Sv litografisk tegner Lykkesholmsalle 37
14 40 68 — Sv Aa lærer Irisvej 8
14 17 08 — S Aa værkfører Thyrasgade 18
14 75 73 — Sv E karetm. Holme Møllevej 8
14 59 74 — Sv. E maskinarb. Birkedalsvej 12
14 09 54 — Sv B Dam typograf P Helgesensvej 3
14 43 69 — T laboratoriebetj. Bernstorffsvej 61
14 13 00 — T automobilforhdl. Magnoliavej 9
14 53 00 **Nielsen Tage salgsafdeling og værksted** Skanderborgvej 107
14 05 80 — Tage arkitekt Hasselvej 6
14 14 40 — Thekla kontorass. V Kongevej 93
14 03 81 — Th. Bogø møbelpolst. Irisvej 15
14 32 29 — T Møller lagerchef Skovdalsvej 3
14 56 89 — V repræs. Kaj Munksvej 37
14 58 44 — V A maskinarbejder Vilh. Becksvej 13
14 15 78 — V G kørselsleder Midtagervej 5
14 01 26 — Valborg Regnar fru Vegavej 1
14 46 08 — Viggo bogtrykker Vermundsgade 17
14 69 41 Nielsen V svejser Højdev. 9
14 62 69 — Vilh. fhv. møller Reventlowsvej 11
14 70 43 — V Ry lærer Kaj Munksvej 51
14 13 92 — W forv. Balagervej 1
14 12 44 — Zacher K fru Lykkesholmsallé 26
14 02 52 Nikolaisen Ebba sekretær H C Ørstedsvej 9
14 74 67 Nilsson Erik Vagner arbejdsmand Kongsgaardsvej 7
14 17 33 Ning Herreds Politistation Kongevej 45
14 36 77 Nissen E F handelsmd. Kaj Munksvej 40
14 15 96 Nissen-Jørgensen O fabrikant Vegavej 32
14 00 43 Noersgaard H guldsmed Carl Jensensvej 21
14 17 99 Nogradi Tibor tegnestuechef Kaj Munksvej 16
14 08 20 Norby B dir. Morbærvej 4
14 10 66 Nordendahl Arne købmd. Rosenvangsalle 75
14 59 23 Nordenhof E afdelingsled. Uffesvej 16
14 00 59 — H musiker Uraniavej 19
14 47 69 — J pianist Ø Allé 46
14 76 19 Nordisk Alkali Biokemi A/S Aarhus afd. Engtoften 11
14 32 87 — Margarinefabrik Oplag Vermundsg. 21
14 25 00 — Textiltrykkeri fabriken Bjørnholmsallé
14 63 05 Norman Andersen Vilh. Becksvej 94
14 63 00 N.S.U. Jens Juulsvej 11 Se Motor Depotet
14 49 80 Nova Salon P Slothsvej 29
14 17 00 Nuffield Traktorer Rudolfgaardsvej 13
14 02 91 Nygaard A lektor Rolfsgade 23
14 71 73 — B repræs. Søndervangen 54
14 52 70 — H salgschef Bækvej 14

Birkefeldt
— midt i byens hjerte
Tlf. 14 17 57
Frugt, grønt, dybfrost, konserves

HANDELSBANKEN
- altid med i billedet

14 44 36 Nygaard J J Bech forf. Kongsgaardsvej 3
14 14 59 — K statseksam. ejendomsmægler Viemosevej 4
14 42 38 — Knud Uffe major Kaj Munksvej 54
14 08 85 — N værktøjsm. Saturnvej 7
14 47 43 — Osvald K vicevært Kaj Munksvej 54
14 30 77 Nyvang Anker sognepræst Rosenvangsallé 82 hverd. 12-13 undt. mand., fred. till. 18-19
14 41 89 Næsborg Gunnar overbetj. Neptunvej 19
14 00 66 Nørgaard Aage købmd. Ormslevvej 69
14 30 36 — E boghandler Rosenholmsallé 18
14 74 82 — G farvehdl. Birkedalsvej 7
14 38 88 — Johs. købmand Holme Møllevej 18

O
Jens Olsen THOMSEN
RADIO & TV TLF. 14 74 24
Autoriseret forhandler

14 16 07 **O.K.-Renseriet** Grundtvigsvej 7
14 45 59 Obel Dagmar fru Neptunvej 46
14 16 25 O.B.S. Konfektion Skolev. 8
14 63 08 Okkerstrøm Benny V tjen. Kaj Munksvej 34
14 39 52 — K tjener Uffesvej 7
14 66 91 Oldam J W arkivar cand. jur. Saturnvej 10
14 45 93 Olesen Aa Lund maskinarbejder Krabbesholmsallé 12
14 76 04 — Aa Winther repræs. Øster Allé 39
14 68 20 Olesen A Steen arkitekt Vilh. Becksvej 59
14 08 41 — C E underdir. H C Ørstedsvej 30
14 16 22 — Chr. frisørm. Kongevej 18
14 43 21 — E civiling. Jyllandsallé 134
14 48 50 — Emil maskinarb. Dansgade 8
14 05 16 — G fru blomsterhdl. Helgesgade 15
14 39 95 — G Thunø kaptajn Lyravej 1
14 39 22 — G repræs. Bernstorffsvej 79
14 11 07 — H viceskoleinspkt. Holme Ringvej 133
14 15 73 — H A maskinass. Reventlowsvej 41
14 69 45 — H J postkontrl. Kaj Munksvej 40
14 69 57 — Ingemann gdr. Norringholmvej
14 01 64 — J Angelbo fru Haraldsgade 4
14 43 43 — J bankfuldm. Viby Ringvej 45
14 72 76 — John blikkenslagerm. Haraldsgade 17
14 72 94 — L H bagerm. Fredensvej 8
14 41 45 — L advokat Atlasvej 13
14 56 75 — O rentier Skovdalsv. 9
14 69 72 — P F Harpøth repræs. Moltkesvej 13
14 51 73 — R B overtrafikassist. Skjoldsgade 14
14 04 56 — R S statsaut. vejer og maaler Hasselvej 7
14 46 00 Olsen's Aage kedel- og maskinfabrik Vestergaardsvej 26
14 16 34 Olsen Aa. smedem. Ormslevvej 51
14 02 38 — A professor dr. med. Helgesgade 17
14 59 57 — Agnes fru Kaj Munksvej 43

Viby Kødforsyning **Tlf. 14 11 45**
— midt i byens hjerte

AUTORISERET ELEKTROINSTALLATØR
SVEND VIBORG TLF. 143455
Hotpoint opvaske-maskine

14 47 15 Olsen A L politibetj. Søndervangen 62
14 29 86 — B Guldmann sekr. Kaj Munksvej 30
14 50 24 — C E traktorf. Kongevej 42
14 40 50 — C Richard prokurist HD Langtoftevej 33
14 76 84 — D fru Ormslevvej 67
14 15 43 — H budcentral Skanderborgvej 136
14 38 90 — H J blikkenslagerm. Vegavej 25
14 28 61 — K E ingeniør Jupitervej 5
14 67 23 — K Skovfoged revisor-ass. Moltkesvej 13
14 04 63 — Mary & J Ernst fhv. radioinsp. Bernstorffsvej 81
14 19 17 — Paul bogb.mester Helgesgade 13
14 67 20 — R E servitrice Vilh. Becksvej 95
14 70 91 — Sonja og Ole Vilh. Becksvej 73
14 32 49 — V ingeniør M. af I. V. Kongevej 40
14 78 61 — Herløv Preben, Stampesvej 7
14 73 11 Ora Service J Juulsvej
14 70 75 **Ora Service** Ormslevvej 40-44
14 41 65 Ortotherm A/S Terp Skovvej 56
14 11 06 Ost og Æglageret Vilh. Becksvej 96
14 59 67 Oschätzchen F Spicavej 31
14 78 11* Oschätzchen W tarme-krydderier og slagte-riartikler Lykkes-holms Allé 100
14 22 19 Osgaard O læge P. Helgesensvej 9
14 21 11* Ostenfeld Chr. og W Jøn-son rådg. civiling. Vestre Kongevej 1
14 58 35 Ottosen Karl Otto trafik-kontr. Ormslevvej 52
14 29 45 Ottzen H disponent Vestergaardsvej 31
14 02 59 — O H lokomotivf. Vermundsgade 12
14 42 48 Ougaard T civiling. Siriusvej 4
14 36 01 Oustrup B tømrerfirma Jupitervej 9
14 19 44 Overgaard S A ing. Morbærvej 15
14 38 78 — V driftsleder Byvangsallé 8

P

Jens Olé THOMSEN
RADIO & TV TLF. 14 74 24
Autoriseret forhandler

14 11 83 Paaske Sørensen fru Ellen Toftagervej 1
14 00 26 Palnov G arkivar Regnersgade 14
14 01 81 Paludan J bankfuldm. Vilh. Becksvej 46
14 42 66 Panser-Ringen gummifabr. Bjørnholmsallé
14 38 56 Parfumeri Klyhn Torvet 4
14 07 62 Parkkiosken Ormslevv. 23
14 18 87 Parst W fuldm. Frodesg. 3
14 03 29 Paulin P kriminaloverbetj. Capellavej 26
14 04 27 Paulsen Chr. Driftschef Ormslevvej 43
14 16 15 — Jens Bernstorffsvej 13
14 25 68 Pedersen Aa. forpagter Nicolaigaarden
14 57 43 — Aa Vuust konsulent Vidtskuevej 21
14 35 02 — A købmd. Irisvej 23
14 01 97 — A pastor Rosenvangsallé 20
14 55 06 — A bogh. Øster Allé 43
14 55 99 — A E snedkerm. Ormslevvej 58
14 71 64 — A H kontorass. Bjørnholmsallé 11
14 01 78 — Adler fru Magnoliav. 37

Birkefeldt
— midt i byens hjerte
Tlf. 14 17 57
Frugt, grønt, dybfrost, konserves

HANDELSBANKEN
- altid med i billedet

14 68 51 Pedersen Axel journ. Viby Ringvej 25
14 02 77 — A Pilgaard landssekr. Rosenvangsallé 35
14 31 17 — brdr. maskinfabr. Holme Ringvej 117
14 30 67 — B telefonovermek. Fredensgaardsvej 26
14 50 15 — B glassl. Vangen 3
14 68 77 — Børge mekn. Capellavej 22
14 06 95 — C kranf. Kaj Munksvej 62
14 06 75 — C montør Vegavej 11
14 48 86 — C J typograf Ormslevvej 39
14 01 50 — Carlo overkontrl. Ormslevvej 52
14 74 72 — Eigil redaktør Bjørnholmsallé 19
14 38 16 — Ellen Haack sundhedspl. 7,30—8,30 Kaj Munksvej 10
14 11 39 — Erna damefrisør Holme Ringvej 137
14 44 41 — Erik Moltkesvej 7
14 74 92 — Erik bogholder Kongevej 26
14 33 24 — Erik slagterm. Ormslevvej 25
14 79 36 — Erik Max vognstyrer Holme Møllevej 32
14 54 57 — E Kvist fabr. privatb. Rosenvangsallé 125
14 03 58 — E Møller tømrerm. Brinken 1
14 43 09 — Frida pens. lærerinde Vestergaardsvej 33
14 72 65 — Frits A konsulent Reventlowsvej 38
14 13 44 **Pedersen Frode konstruktør entreprenør** Lykkesholms allé 78
14 10 41 — F Kroer montør Viby Ringvej 33
14 12 31 — G H chauffør Balagervej 33
14 36 48 **Pedersen Gregers blikkensl.m.** aut. gas- og vandm. Uffevej 14
14 12 35 — G Lefévre fru Siriusvej 8
14 03 67 — H Magnoliavej 10
14 37 68 — H ingeniør Jupitervej 6
14 07 82 — H afd.leder Capellavej 41
14 53 61 — H repræs. Risdalsv. 12
14 40 00 — H værktøjsgross. Ormslevvej 68
14 44 54 — H Chr. Aa vognf. Holme Møllevej 26
14 39 19 — H repræs. P Slothsvej 32
14 10 46 **Pedersen H radiotekn. radio, fjernsyn** Kongevej 48
14 20 93 — Helge ingeniør Højgaardsvej 7
14 79 69 — H kriminalbetj. Dunhammervej 13
14 54 64 — H Bækager sparekassedir. Rosenholmsa. 9
14 28 71 — I skotøjshdl. Borgv. 3
14 09 82 — J snedkerm. Haraldsgade 27
14 14 16 — J snedkerm. Kongsgaardsvej 17
14 13 02 — J købmand Chr. d. X's Vej 89
14 04 48 — J C cand. pharm. Alphavej 19
14 12 59 — J C repræs. V Kongevej 57
14 18 47 — J J vognmand Kirkebakken 9
14 57 86 — J L konservator Høvænget 52
14 28 87 — Jonna kontorass. Uranievej 8
14 70 45 — Jørgen amanuensis cand. merc. Føniksvej 6
14 77 97 — J fhv. rutebilchauffør Neptunvej 58
14 35 64 — J Fogh ingeniør Fredensgaardsvej 37

Viby Kødforsyning **Tlf. 14 11 45**
— midt i byens hjerte

AUTORISERET ELEKTROINSTALLATØR
SVEND VIBORG
TLF. 143455
Udvendige lamper

14 54 72 Pedersen J Hedeg. tømrer Vegavej 30
14 79 83 — J Riis mekaniker Fredensvej 4
14 07 46 — J Senius kasserer Høvænget 34
14 59 13 — K repræs. Capellavej 7
14 56 41 — K statsaut. revisor Vegavej 19
14 04 08 — K E maskinmester Rosenvangsallé 29a
14 42 34 — K H kommunelærer V Kongevej 37
14 18 14 — K salgschauffør Lykkesholms Allé 100
14 29 38 — K W bestyrer Vestergaardsvej 27
14 57 82 — K Ø planlægger Vilh. Becksvej 71
14 67 88 — Kai Ingers frisørm. Vestergaardsvej 35
14 38 33 — K Grejs ekspedsekr. Uraniavej 1a
14 04 89 — K Riis Rolffsgade 3
14 41 75 — Laurits V oliearb. Junovej 26
14 20 31 — Lili Lundstrøm fru Chr. d. X's Vej 69
14 46 91 — Lilly bogholderske Rosenvangs Allé 4
14 27 74 — Lis viseforf. Kongevej 24
14 54 86 — Marie fru Ø Allé 49
14 00 34 — M murerm. Kaj Munksvej 54
14 04 62 — M autohdl. Rosenvangsallé 117
14 73 79 — Mogens maskinm. Kaj Munksvej 26c
14 64 59 — M Storm fru Hasselvej 15
14 59 04 — N Balagervej 57
14 00 56 — N A fru Vermundsg. 9
14 48 01 — Niels pens. førstelærer Fredensvej 14
14 56 27 — N K ingeniør Terp Skovvej 107
14 18 43 — N P pakhusm. Kongevej 36
14 54 26 Pedersen N Ladeg. lektor Frodesgade 12
14 54 85 — Oda korresp. Kaj Munksvej 58
14 60 76 — Ove varmemester Langvadsvej 11
14 19 18 — O A Fuglsang akkvisitionschef Jyllandsallé 89
14 08 99 — P lærer V Kongevej 49
14 00 11 — P A værkstedschef Dansgade 2
14 59 50 — P E repræs. Lindevej 29
14 61 81 — R salgschef Saturnv. 14
14 18 19 — R C pens. stationsm. Risdalsvej 14
14 52 08 — Regnar fru Fredensvej 18
14 16 51 — S fru Birkedalsvej 19
14 06 36 — S N fru Gormsgade 12
14 46 78 — Sv. Aa. overtrafikassist. Plutovej 1
14 16 82 — Sv. Aa. slagterm. Ormslevvej 121
14 37 44 — Thorvald kontorass. Vestre Kongevej 37
14 56 46 — V M direktør Merkurvej 8
14 49 76 — V bestyrer Rugholmsvej
14 14 22* — Vagn A/S Lykkesholms Allé 100
14 75 91 — V Langsted toldass. Holme Møllevej 27
14 58 38 — -Egesbæk G kontorchef Spicavej 30
14 15 70 Persson J K murersv. Gormsgade 7
14 34 29 Persson K E tømrerm. Jyllandsallé 91
14 02 23 Petersen Aage fabrikant C Jensens Vej 23
14 75 19 — Aage formd. Monradsv. 1
14 14 42 — A H pensionist Højgaardsvej 3
14 40 98 — Alb. E købmand Kaj Munksvej 29

Birkefeldt
— midt i byens hjerte
Tlf. 14 17 57
Frugt, grønt, dybfrost, konserves

HANDELSBANKEN
- altid med i billedet

14 11 78 Petersen A konfekturehdl. Bernstorffsvej 2 a
14 69 59 — Alfred gross. Dunhammervej 9
14 04 29 — Anna Uraniavej 13
14 76 27 — Anna fru Junovej 5
14 26 22 — Arne amtsraadsmedlem Viby Torv 4
14 00 24 — Arne tømrerm. Markvangen 1
14 53 58 — A Bjerre tandlæge Saturnvej 4
14 36 72 — B Ormslevvej 50
14 63 84 — B trafikassist. Holme Møllevej 30
14 34 87 — C M K Overbetjent Balagervej 23
14 48 93 — C O M Holme Møllevej 36
14 67 59 — C Holm pølseforhdl. Uffesvej 8
14 49 91 — Dorthe Johanne fru Skolevej 16
14 14 66 — E repræs. Fredensgaardsvej 29
14 41 77 — E møbelfabr. Engtoften
14 77 79 — Erik malerm. Søndervangen 40
14 11 73 — Esther og Henry Holme Møllev. 33
14 13 06 — F tegner P Slothsv. 11
14 28 97 — F købm. Helgesgade 19
14 50 32 — F J fru Rosenvangsallé 6
14 16 73 — F Hjortlund Balagervej 51
14 01 67 — Flemming repræs. Holme Møllevej 16
14 63 85 — Folmer snedker Ormslevvej 67
14 51 98 — G Spicavej 13
14 63 60 — G Blach direktør Skolevej 22
14 37 77 — — J Juulsvej 3
14 19 79 — H lærer Balagervej 75
14 34 82 — H V murerm. Irisvej 32
14 79 42 — H underdir. Spicav. 16
14 57 73 — J H autolakerer Reventlowsvej 6
14 29 98 Petersen J P forretn.fører Terp Skovvej 71
14 48 36 — J V maskinarbejder Chr. d. X's Vej 92
14 50 82 — Johanne E fru Kastanievej 30
14 73 18 — Julie fru Øster Allé 53
14 52 21 — Jørgen repræs. Stenkildevej 12
14 22 73 — Jørgine frk. og fru Jenny Knudsen Holme Møllevej 32
14 61 44 — Knud ejendomsinsp. Byvangsallé 28
14 15 85 — K Bank ing. M. af I. Løvensholmsallé 3
14 58 00 — K Eske fru V Kongevej 40
14 53 52 — K Fisker assistent Bernstorffsvej 85
14 49 39 — K W repræs. Capellavej 3
14 07 00 — L udd. Viby Brugsf. Kongevej 18
14 51 29 — M fhv. mølleejer Helgesgade 12
14 34 83 — Oda frk. Solvangsv. 15
14 76 08 — Ole Just mekn. Holme Møllevej 45
14 47 25 — Osvald maskinm. Fredensgaardsvej 32
14 02 35 — P vognmand N Bohrsvej 14
14 14 32 — P A kasserer Stenkildevej 4
14 45 74 — Paul møbelfabrikant Espegaardsvej 14
14 56 40 — P M gartner Holme Ringvej
14 14 57 — P S Holme Ringvej
14 13 16 — Rudolf V Kongevej 83
14 61 02 — S B R chauffør Svendsgade 5
14 17 96 — S faktor Langvadsvej 1
14 45 84 — T møbelhdl. P Slotsvej 5
14 23 69 — T Elkjær lærer Balagervej 60
14 45 34 — T Risom lokomotivf. Høskovvej 22

Viby Kødforsyning **Tlf. 14 11 45**
— midt i byens hjerte

AUTORISERET ELEKTROINSTALLATØR
SVEND VIBORG
TLF. 143455
Brødristere
Stort udvalg

14 10 27 Petersen V glarm. V Kongevej 26
14 31 71 — V grosserer Kaj Munksvej 54
14 02 10 — V slagterm. Hasselv. 12
14 00 06 — V B repræs. Helgesgade 8
14 20 52 — Vagn værkstedsarb. Holme Møllevej 42
14 48 12 Philipson L P apoteker Vegavej 7a
14 46 83 Pihl Kjeld ekspedsekr. Rosenvangs Allé 25
14 20 62 Pilgaard Ella tandlæge V Kongevej 27
14 13 30 — Sv arkitekt Kongev. 54
14 76 28 Pind Dagny bogholderske Holme Ringvej
14 08 12 Pinstrup Sv. viceskoleinspektør Fredensgaardsvej 4
14 11 63 Plante-Exporten Vestergaardsvej 35 v. Gustav Rasmussen
14 56 90 Platz H bankfuldm. Junovej 16
14 17 33 Politistationen i Viby Kongevej 45 Ordenspolitiet: Døgnvagt Paskontoret: Hverdage 9-16, torsdag 9-17,30 Lørdag lukket
14 17 33 — Kriminalpolitiet: Kontortid 9—17 **Lørdag 9-12**
14 32 26 Porsgaard Corna fru Vermundsgade 10
14 37 50 Posselt O overværkfører Lykkesholmsallé 53
14 54 97 Post N J indkøbsass. Vegavej 16
14 10 50 Post-Pedersen Erik ing. Vestavej 12
14 12 10 Postekspeditionen i Viby Kongevej 32 Mand.—fred. 9—**12,30** 14,30—17,30. lørdag 9—12
Postekspeditionen i Viby
14 04 44 — — Postindleverings-sted Skanderborgvej 117
14 69 39 Poulsen Aase kontorass. K Munksvej 8
14 61 70 — s autoværksted Gormsgade 18
14 29 54 — B malerm. Birkedalsvej 19 Værksted: Fredensvej 18
14 38 06 — B Løager overmekn. Terp Skovvej 88
14 11 53 — Bente damefrisør frk. Rosenvangs Allé 40
14 38 69 — Ejner Maler Gemmav. 6
14 15 37 — E fodpl. Fredensv. 10[1]
14 61 82 — E F politibetj. Grundtvigsvej 24
14 21 26 — Ellis kontorass. Søndervangen 37
14 68 39 — Freddy fabriksarb. Vestergaardsvej 19
14 07 21 — Frode børstefbkt. Rosenvangsallé 5
14 53 85 — H automatservice Thyrasgade 10
14 60 96 — H Kaldahl orlogskapt. Vegavej 7
14 02 96 — Jens bagermester Rosenvangsallé 37
14 24 62 — Jensine M fru Grundtvigsvej 12
14 09 42 — Jørgen repræs. Lykkesholmsallé 68
14 39 67 — K maskinarb. Ormslevvej 114
14 28 20 — K Sandberg direktør Føniksvej 3
14 07 02 — M sekretær Dansgade 6
14 73 29 — O E maalerm. sommerbol. Balagervej 53
14 10 54 — P malerm. Viemosev. 14
14 19 54 - 14 29 54 — P & Sønner malerfirma Ormslevvej 65 Værkst. Fredensv. 18

Birkefeldt
— midt i byens hjerte
Tlf. 14 17 57
Frugt, grønt, dybfrost, konserves

HANDELSBANKEN
- altid med i billedet

14 09 35 Poulsen P A vognmand Regnersgade 6
14 16 57 — P E lokomotivfyrb. Bernstorffsvej 31
14 78 58 — P E tegner Monradsvej 17
14 38 34 — R afd.leder Hasselv. 11
14 19 54 — R malerm. Ormslevvej 65 Værkst. Fredensv. 18
14 15 71 — W ing. M af I. Ormslevvej 29
14 63 40 Povlsen Povl R fuldm. Frederiksholmsv. 15
14 02 40 Prang F konstruktør Skolevej 24
14 18 70 — J kasserer Ø Alle 49[1]
14 30 35 — T blikkenslagermester Kongevej 74
14 39 08 Primdal Aksel blomsterhandler Kongevej 20
14 14 50 Purity Vaskemaskine Co. Rosenholmsalle 7
14 77 11 Purups Grafiske Hus A/S Gunnar Clausensv. 3
14 40 20 Pyré Salon Reventlowsvej 18

Q
Jens Olle THOMSEN
RADIO & TV TLF. 14 74 24
Autoriseret forhandler

14 49 64 Quottrup K B H snedkerm. V Kongevej 33
14 34 73 Qvistgaard R fuldmægtig civiløkonom H.D. Ormslevvej 69

R
Jens Olle THOMSEN
RADIO & TV TLF. 14 74 24
Autoriseret forhandler

14 79 30 Raabjerg Kai repræs. Bernstorffsvej 22
14 27 65 **Rachelle Tricotage** butikstorv V Becksv. 89
14 72 56 Raffnsøe Agnete rengøringsass. Vestergrdsvej 27
14 53 66 Rahbek Willy underdir. Damagervej 9
14 29 10 Ramsing Birtha fru Neptunvej 101
14 62 36 Ramsing E M Finmek. Rosenvangsallé 18
14 53 50 Ramvold Viggo præst (Det danske Missionsforb.) Vilh. Becksvej 86
14 40 60 Randa Willy lagerforvalt. Stenkildevej 16
14 69 07 Randrup-Christensen P. civiling. Jyllands Allé 99
14 19 84 Rantov B Capellavej 39
14 14 87 Rasborg H C lærer V Kongevej 43
14 40 57 Rasmussen Aa direktør Jupitervej 11
14 67 29 — A Montør V Kongev. 87
14 61 93 — A formd. Krabbesholms Allé 15
14 64 02 — Albert tømrer Svendsgade 2
14 21 28 — A K V overpolitibetj. Kongevej 62
14 65 25 — A M fru Brorsonsv. 2a
14 40 19 — Anna Juul fru Kaj Munksvej 25
14 19 98 — Asta fru Skolevej 10
14 23 01 — A Ploug fru Birkedalsvej 1
14 18 33 — B overbetj. Byvangsallé 22
14 35 62 — B C A smedem. Damagervej 29
14 69 63 — B servicemek. Norringholmsvej 9
14 42 20 — B O malerm. Høskovvej 21
14 57 58 — Bjørn Gang filialbest. Magnolievej 3
14 44 10 — Boye guldsmed priv. Norringholmsv. 5

Viby Kødforsyning **Tlf. 14 11 45**
— midt i byens hjerte

AUTORISERET ELEKTROINSTALLATØR
SVEND VIBORG
TLF. 143455
Deres el-installatør

14 02 66 Rasmussen Børge prokur. Carl Jensensvej 13
14 04 66 — C tømrerm. Kaj Munksvej 38
14 27 75 — C A købmand privat: Uffesvej 19
14 04 65 — Chr. salgschauffør Skjoldsgade 9
14 10 85 **Rasmussen Chr. slagterm.** Holme Ringvej 150
14 55 77 — Egon varmem. Stampesvej 17
14 33 50 — Egon smed Byvangsallé 10
14 42 70 — Ejner repræs. V Kongevej 36
14 19 49 **Rasmussen E J & Søn Møbelgaarden** Kongevej 4
14 74 01 — Frede malerm. Holme Møllevej 10
14 09 37 — Fr. E Lundbeck murer Chr. d. X's Vej 28
14 78 38 — Gunner tømrerm. N Bohrsvej 11
14 11 63 — Gustav planteskole Vestergårdsvej 35
14 40 84 — Gerda Gang frk. Vilh. Becksvej 95
14 49 53 — G Sandemann cand. mag. Neptunvej 4
14 06 78 — H disp. Vermundsg. 20
14 10 84 — H cykelhandler Bernstorffsvej 5
14 13 28 — Hans B gartner Skovvang Høskovv.
14 12 26 — H C hypotheksforeningskasserer Kildevangsallé 5
14 50 62 — H C Skomagerm. Holme Ringvej 144
14 28 89 — H G kontorchef Carl Jensensvej 3
14 50 01 — H J specialarb. Stenkildevej 23
14 39 40 — H O assist. Capellav. 11
14 77 48 — Henry kontorchef Søndervangen 41
14 71 46 — Heine Mølgaard møbelhandl. Ormslevv. 124
14 16 07 Rasmussen H S renserieejer Grundtvigsvej 7
14 45 70 — H Wolf cand. oecon. Vilh. Becksvej 37
14 17 63 — I socialinspektør Terp Skovvej 8
14 05 20 — I C B skræderm. Edisonsvej 24
14 31 14 — J assistent Espegaardsvej 6
14 11 64 — J fru Kaj Munksvej 68
14 45 81 — J gross. Neptunvej 22
14 35 88 — John forv. Kaj Munksvej 66
14 70 53 — Just P banearb. Neptunvej 68
14 34 56 — J Grosen Carl Jensensvej 19
14 50 50 — K fabr. Chr. d. X's Vej 96
14 68 89 — Knud lærer Kaj Munksvej 41
14 67 37 — K Krüger overbanem. Lindevej 10
14 52 33 — K Reiner repræs. Spicavej 5
14 75 42 — N E direktør Fredensgaardsvej 8
14 72 91 — Niels J Vidtskuevej 12
14 41 68 — N Bredahl forv. Ormslevvej 67
14 70 42 — Ole købmand Neptunvej 40
14 74 00 — P Boyen købmand Markvangen 3
14 74 47 — P C konsulent Holme Møllevej 19
14 13 21 — P H maskinm. Kongsgaardsvej 9
14 09 65 — P T arkitekt Aakandevej 6
14 07 22* — P & Co. vognmd. Gunnar Clausensv. 6
14 00 35 **Rasmussen P vognmand** Rosenvangsallé 32
14 09 35 — — P A Poulsen Priv.: Regnersg. 6
14 45 47 — P Brokær lagerforv. Kaj Munksvej 26

Birkefeldt
— midt i byens hjerte
Tlf. 14 17 57
Frugt, grønt, dybfrost, konserves

HANDELSBANKEN
- altid med i billedet

14 64 33 Rasmussen P driftsing. Krabbesholmsallé 3
14 12 13 — R hovedrevisor Vilh. Becksvej 20
14 19 96 — Rs L gdr. Skovlundgaard
14 10 72 — Rs. Jensen fru Kongevej 49
14 11 79 — Ruth Yde fru Kirkebakken 7
14 63 04 — Sv. underforvalter Kaj Munksvej 40
14 49 13 — Sv Aa vognf. Niels Bohrsvej 8
14 46 79 — B Bech Holme Ringv. 117
14 72 95 — S Søndergaard planlægningschef V Kongevej 47
14 51 68 — S Winther lærer Vegavej 26
14 14 86 — T stud. mag. Kaj Munksvej 34
14 58 99 — T maskinarb. Hasselvej 10
14 58 81 — Vald. blikkensl. Vilh. Becksvej 61
14 16 60 — V afdelingsleder Ormslevvej 96
14 14 38 — V indlånschef Christiansholmsvej 3
14 14 07 — V R smedem. J Juulsvej 6
14 75 07 — — priv.: Kongevej 65
14 16 96 — W overpolitiassist. Ormslevvej 109
14 59 27 — Ø Vestergaardsvej 31
14 74 30 Rathcke Jørn kasserer Niels Bohrsvej 12
14 10 22 Raundahl J T gdr. Abildgaard
14 11 31 — Ole ingeniør M. af I. Spicavej 35
14 00 23 Ravn Holger distriktschef Rosenholmsallé 14
14 59 06 Record-Vask og Kilorens Holme Møllevej 6
14 78 01 Rectus Industristøvsugere og Kedelrensn.aggreg. Dalvej 17
14 73 80 Red Barnets fritidshjem Holme Møllevej 23
14 59 35 Red Barnets halvdagsbørnehave Kaj Munksvej 49
14 76 42 Reerslev Jørgen Fog, Søndervangen 50
14 16 25 Reif Gudrun Skolevej 8
14 66 33 Reimers Otto overmekn. Lykkesholmsallé 58
14 40 20 Rekly M fru damefrisør Reventlowsvej 18
14 40 20 — O urmager Reventlowsvej 18
14 65 00 Renault Centrum Skanderborgv. 108-114
14 74 79 Rennison I L repræs. Viby Ringvej
14 63 11 Rex Knud og Inge tandl. Vibycentr. Viby Torv
14 68 41 Riber A organist Edisonsvej 9
14 02 75 Rich. Aa & Søn kem. tekn. fabrik Ø Allé 2
14 10 23 Richter F A overing. cand. polyt. Vilh. Becksvej 28
14 73 15 Riemann Birte tandlæge Kaj Munksvej 26b
14 11 02 Riis H autorepræs. Terp Skovvej 56
14 01 46 — J kommunel. Vegavej 35
14 41 78 Riiskjær E provisor Ormslevvej 29
14 38 74 Ripa E P politiassistent Høvænget 14
14 69 38 Risbjerg J S tandlæge Kildevangsallé 2
14 11 44 Rishøj A brændselsforr. Dunhammervej 1
14 53 94 Robdrup J lærer Kaj Munksvej 37
14 16 24 — P Ormslevvej 8
14 61 11 **Roding E autoforhdl.** Damagervej 22
14 46 07 Rodkjær E J civiling. M. af I. C Jensensv. 4
14 65 49 — E J kontorassistent Viby Ringvej 39

Viby Kødforsyning **Tlf. 14 11 45**
— midt i byens hjerte

AUTORISERET ELEKTROINSTALLATØR
SVEND VIBORG
TLF. 14 34 55
Højfjeldssole

14 50 56 Rodkjær M C Jensensv. 4
14 76 26 Roest Preben maskinm. Høvænget 21
14 03 80 Rohbrandt H kriminalass. Morbærvej 7
14 02 60 Rohde C murerm. Espegaardsvej 19
14 40 54 — F S fhv. købmand Vilh. Becksvej 75
14 06 26 **Rohde J tømrerm.** værksted: Chr. d. X's Vej 62
14 05 34 — — Privat: Chr. d. X's Vej 60
14 14 64 — Jonna fru Kaj Munksvej 4
14 51 23 Rolfing R forretningsf. Bernstorffsvej 50
14 43 75 Ros F M telegrafass. P Helgesensvej 19
14 24 83 Rosenbech V lærer Niels Bohrsvej 25
14 29 29 Rosenlund J Jespersen overlærer fru Vilh. Becksvej 84
14 35 63 Rosenstand Elsa og Edmund Viby Højvej 2
14 45 88 Rosenvang Tapet- og Farvehandel butiksh. Vilh. Becksvej 87
14 01 75 Rosenvangskolen, Skoleinspektøren stadsskoleinsp. N Chr. Hansen (kontortid 12—13)
14 03 22 — lærerværelset i bygning A
14 30 78 — lærerværelset i bygning B
14 06 13 — viceinsp. Poul E Lund
14 30 78 — viceinsp. H Christensen
14 06 13 — skolebetjenten
14 07 92 — skoletandklinikken
14 07 92 — skolelægen
14 75 71 Rosholm Eigil centralmek. Holme Møllevej 29
14 56 63 Rou Jensen K elektromek. Vestre Kongevej 47
14 12 79 Roulund Jensen B driftsbest. Kongevej 41
14 59 71 Ruders M fru Ø Allé 41
14 62 05 — Palle guldsmed Damtoften 10
14 63 58 Rugholm T provst Rosenvangsallé 84
14 29 25 Runge-Lund R inspektør Jyllandsallé 155
14 42 40 Ruskindsspecialisten Jyllandsallé 82
14 03 09 Rygaard A togfører Skjoldsgade 13
14 48 38 — G snedkerm. Rosenvangsallé 45
14 10 42 — J møbelfabrikant Rosenvangsallé 50
14 68 23 Rygaard J C værkf. Søndervangen 59
14 33 32 Rytter Bent Merkurvej 10
14 75 01 — I M ekspeditrice Moltkesvej 15
14 47 85 — Th kedelpasser Risdalsvej 16
14 60 07 Rømer H B børnehavelærerinde Regnersg. 3
14 03 18 Rømhild C E arkivar Rosenvangsallé 36
14 17 64 Rønn Ernst civiloverbetj. Frederiksholmsvej 29
14 71 50 Rønne-Hansen E Holme Møllevej 15
14 44 42 - 14 13 99 Rønnow H automobilforhandler hj. af Chr. d. X's Vej og Balagervej 22
14 09 18 Rørbech P lærer Spicavej 23

S
Jens Ole THOMSEN
RADIO & TV TLF. 14 74 24
Autoriseret forhandler

14 64 44 Sabrine Modeller A/S Engtoften 5

Birkefeldt
— midt i byens hjerte
Tlf. 14 17 57
Frugt, grønt, dybfrost, konserves

HANDELSBANKEN
- altid med i billedet

14 14 61 Sabroe Selvbetjening Stampesvej 23 omstilling til privat Stampesvej 27
14 52 85 Sahlertz H J boghdl. Holme Møllevej 6
14 52 35 Sallerup H ingeniør Langtoftevej 29
14 10 60 Salomonsen E skoleinsp. Vestergaardskolen Skolevej
14 57 24 Sams Vinduespolering Birkedalsvej 6
14 07 83 Samuelsen H typograf Bernstorffsvej 65
14 62 08 Sandbeck Chr. repr. Kaj Munksvej 32
14 15 58 Sarbæk R murerm. Øster Allé 12
14 41 65 Satchwell Control A/S Ortotherm T Skovv. 56
14 44 93 Sauer Børge Ormslevv. 56
14 70 59 Sauerberg A Terp Skovv. 82
14 03 14 Schacht B prokurist Hasselvej 18
14 11 42 Schanheft Kongevej 89
14 47 42 Schaumburg-Müller K O K major Balagervej 88
14 29 57 Scheel M E sygepl. Edisonsvej 28
14 26 64 Schilling von Baron afdel.ing. cand. polyt. Orionsvej 10
14 09 74 Schindler H direktør Marconivej 4
14 17 85 Schleicher C E maskinm. Chr. d. X's Vej 64
14 42 29 Schlægel W bankfuldm. Kildevangsallé 11
14 66 13 Schlæger V Rosenvangsallé 16
14 10 58 Schmidt A travtræner Kaj Munksvej 48
14 56 36 — A Ebbesen krim.overbetj. Birkedalsvej 15
14 12 84 — Esther J fru P Slothsvej 18
14 63 06 — Frode ingeniør Carinavej 16
14 14 50 Schmidt H fabr. Rosenholmsallé 7
14 69 65 — H tandlæge Kaj Munksvej 28 c
14 32 56 — Hans assistent Holme Møllevej 17
14 17 44 — J K arkitekt Balagervej 7
14 70 48 — John ing. Vilh. Becksvej 73
14 11 26 — L C godsinspektør Balagervej 56
14 65 53 — R Stein overpostbud Reventlowsvej 36
14 55 40 — V G direktør Vegavej 46
14 58 98 Schneider H lærer Stampesvej 8
14 48 48 — V salgschef Saturnv. 16
14 02 94 Schnell Witha Holme Møllevej 12
14 24 58 Schou Hanne stud. soc. Hostrupsvej 4
14 67 43 — J K ing. M. af I. Hans Tausensvej 25
14 34 69 — Niels civiling. Stampesvej 14
14 45 41 — Vagner inspektør Kaj Munksvej 14
14 07 71 Schou-Pedersen K E civiling. Merkurvej 4
14 48 96 Schouby Jørgen stud. jur. Holme Møllevej 22
14 10 03 Schougaard Gudrun fru Kongevej 91
14 01 01 Schrøder A overtelefonm. Hostrupvej 5
14 16 86 — E viceskoleinsp. Hans Tausensvej 11
14 41 62 — Frede Hasselvej 4
14 48 98 — Svend Smidt musiker Kaj Munksvej 2
14 46 37 — T bogh. Helgesgade 6
14 10 26 — T Morville advokat Viby Torv 4—6
14 67 27 Schrøeder Max socialraadg. Neptunvej 60
14 75 29 Schulz Agnes og Edel Balagervej 90

Viby Kødforsyning **Tlf. 14 11 45**
— midt i byens hjerte

AUTORISERET ELEKTROINSTALLATØR
SVEND WIBORG
TLF. 143455
Køkken-maskiner
Braun - Bosch

14 53 34 Schwert Lis lærerinde Fredensgaardsvej 35
14 53 34 — G maskining. Fredensgaardsvej 35
14 01 54 Schønemann Th Helgesgade 6
14 36 99 Schøtt E civiling. Vald. Poulsensvej 4
14 77 00* Sct. Nicolauskilde Brøndanstalt Mineralvandsf. Rudolfgaardsvej
14 18 41 Secher E Langvadsv. 6
14 13 05 — T skotøjsfabrikant Viemosevej 9
14 35 07 Seidelin K arkitekt Saturnvej 18
14 44 22 Seiersen Emil A Jydsk Papirvare A/S Enghavevej 20
14 71 35 Sejersen L bankfuldm. (HD) Gernersvej 8
14 34 66 — P afdelingsing. (M.A.I.) Terp Skovvej 96
14 19 42 Sepstrup O krim.overbetj. Vegavej 42
14 00 91 Shell Service Station Skanderborgvej 123
14 05 84 Shell Service Station Fredensv. Runddel 4
14 05 18 Siesing Willy repræs. Carl Jensensvej 18
14 71 18 Simonsen B. kontorass. Øster Allé 51
14 25 39 — B trafikkontrl. Vegavej 31
14 63 65 — Bent vognmd. Uffesvej 9
14 78 93 — Conrad assurandør Rosenvangs Allé 110
14 78 36 — E Krantz klinikchef Bygholms Allé 11
14 62 16 — John centralmek. Capellavej 45
14 11 38 — K M rangerformd. Balagervej 44
14 46 66 — P fabr. Bjørnholmsallé 22
14 34 62 — Sv Aa lagerarb. Uffesvej 9
14 73 75 Sindal E Skolevej 20
14 74 19 Sindberg Erik overassist. Holme Møllevej 39
14 17 21 Sinding og Knudsen opl.pl. Bjørnholmsa. 2
14 76 50 Skafte L gas- og vandm. H C Ørstedsvej 22
14 57 75 Skak-Nielsen E Atlasvej 4
14 70 85 Skall Orla Bjærggaard konstr. Irisvej 11
14 75 00* Skandinavisk Motor Co. Aarhus A/S Viby afdeling: Gunnar Clausensvej/J Juulsvej
14 43 74 — Oliefyr Selskab Vestre Kongevej 38
14 35 33 — Tobakskompagni A/S salgsafd. Bjørnholmsallé 22
14 78 13 Skibelund H arkitekt Skanderborgvej 110
14 18 71 Skjalm-Rasmussen F Kaj Munksvej 37
14 53 78 Skjerk P typograf P Slothsvej 28
14 04 28 Skjødt W salgsinspektør Haraldsgade 35
14 10 51 Skjøttgaard fru Viby Torv 8
14 75 78 Skodborg V. prok. Rosenvangsallé 129
14 59 00 Skou Børge ing. Stenkildevej 16
14 33 28 — E garagem. Brorsonsvej 13
14 06 14 — E direktør Atlasvej 12
14 56 86 — J A direktør Fredensgaardsvej 14
14 77 27 Skov Ejnar N boghdl. Dalv. 15
14 54 36 — M afdelingschef Kaj Munksvej 56
14 11 20 — J overlærer Bakkehuset Kirkebakken 4
14 40 01 — P E P oberstløjtn. Balagervej 59
14 03 34 — S J købmand Stenkildep. Ormslevv. 27
14 10 38 — Ulla fru Byvangsalle 26

Birkefeldt
— midt i byens hjerte
Tlf. 14 17 57
Frugt, grønt, dybfrost, konserves

HANDELSBANKEN
- altid med i billedet

14 20 06 Skovbjerg H vognmd. Irisvej 26
14 17 78 Skærbæk K Stenkildevej 33
14 22 11 Skøtt-Jensen K patenting. Reventlowsvej 50
14 13 45 Skaaning K vagtm. Stampesvej 24
14 07 36 Slemming Tove telefonistinde fru Capellavej 32
14 74 45 Slipsager Aa. konsulent Damtoften 12
14 79 09 Slæggerup O ingeniør Neptunvej 36
14 70 90 Smed Hans ingeniør Kaj Munksvej 34
14 10 75 — P M Jensen karetm. Vidtskuevej 18
14 59 39 Smith E fabr. Øster Allé 7
14 57 21 — Robert Øster Allé 7
14 13 61 Snedstrup-Mogensen M overing. M. af I. Magnoliavej 20
14 18 00 Sogneraadsfmd. kontor Viby Torv 2
14 56 20 Solgaard B E bankbest. Clausholmsallé 10
14 41 49 Sonne Carl R gartner Kaj Munksvej 36
14 49 68 — E tømrer Gernersvej 3
14 69 70 Spanggård N H afd.ing. Møgelmosevej 30
14 79 25 »Spar« Søndervangen
14 77 77 Sparvath B ejendomshdl. Viemosevej 8
14 57 06 Spring Georg E A montør Kaj Munksvej 55
14 43 72 Sprogø K disponent Bygholmsallé 17
14 34 23 Sprogøe Kai Ormslevv. 43
14 77 88 Stadsvold Niels dyrlæge Viaduktvej
14 01 71 Stahl brdr. & Co. V Poulsensvej 7
14 53 87 — M tømrerm. Vestav. 10
14 59 39 »Star« kemisk industri Øster Allé 7
14 19 38 Steen Mogens arkitekt M.A.A. Bøgevej 6
14 13 71 Steenbuch-Jensen I fru Byvangsallé 16
14 75 87 Steensen Hugo S. repræs. Vilh. Becksvej 63
14 41 97 — P gartner Bøgeskov Høv.
14 79 80 Steffens Bente fru Holme Møllevej 34
14 17 07 Steffensen Aage budcentr. Markvangen 8
14 14 62 — Andrea og E Vestre Kongevej 67
14 52 60 — E typog. Ormslevvej 62
14 48 54 — Egenhardt overgartner Niels Bohrsvej 17
14 68 00 — Henning A/S damekonfektionsfabr., Aahavevej 5
14 00 65 — Ida frk. Haraldsgade 9
14 70 37 — Jonna kontorass. Vilh. Becksvej 101
14 16 29 — O kontorchef Enghavevej 4
14 08 09 — T repræs. Kaj Munksvej 56
14 60 45 Stegenborg C montør Kaj Munksvej 35
14 57 84 Stenholt G lærerinde V Kongevej 27
14 72 53 — Kirsten lærerinde Kaj Munksvej 42
14 26 00 Stidsen M fabrikant Kongsgaardsvej 13
14 47 21 Stiehler Erik Rosenholmsallé 15
14 12 32 Stilling forfatter af sange duplikering Regnersgade 19
14 02 85 Stoffregen B statsaut. revisor direktør Kastanievej 25
14 40 37 Stokholm O inspektør Høvænget 50
14 00 45 Stoltze P prokur. Irisv. 16
14 57 65 Storch Tove musikpæd. fru Lykkesholmsallé 4
14 71 32 Stork L repræs. Stampesvej 19
14 53 62 Storkholm B kontorassist. Vilh. Becksvej 59

Viby Kødforsyning **Tlf. 14 11 45**
— midt i byens hjerte



SVEND WIBORG TLF. 14 34 55

Ballina køkkenmaskine

14 17 11 Stoustrup Anna fru Brinken 2
14 29 19 Stranddorf købmd. privat Espegaardsvej 11
14 06 11 Strange A direktør Rosenvangsallé 104
14 29 27 Striim O instrukt. (J.T.A.S.) Terp Skovvej 104
14 11 91 **Strøgets kolonial** Kongevej 30
14 77 13 Strøm Børge blikkenslagerm. Kaj Munksvej 52
14 00 02 Stub-Jørgensen forf. Lindevej 26
14 17 00 *Støving + Toft Rudolfgaardsvej 13
14 12 91 Staael H bagerm. Monradsvej 13
14 77 62 Staahlnacke P inspektør Aakandevej 6
14 03 76 Suaning C E skibsmaskinmest. Carl Jensensv. 19
Sundhedsplejerskerne for amtsraadskredsen 7½—8½
14 79 70 — — Mary W. Larsen Søndervangen 56
14 38 16 — — E Haack Pedersen Kaj Munksvej 10
14 16 52 — — Ruth W Thorsen Øster Allé 45
14 55 54 Surlan G overkontrl. Vestergaardsvej 29
14 01 51 Svane K M Bunsensvej 3
14 01 51 — G musiklærerinde Bunsensvej 3
14 68 49 — -Sørensen O tandlæge »Vibyhus« Vestre Kongevej 1
14 48 95 Svejgaard Knudsen J repr. Birkedalsvej 19
14 13 40 Svejstrup C gartner Frydenlund
14 39 38 — Erik gartner Bøgeskov Høv.
14 40 21 Svendlund,s H Stofdyr P Slothsvej 8
14 32 57 Svendsen E overbibliotek. Kongevej 76
14 37 60 — Erik havebrugskand. P Slothsvej 16
14 42 39 — H fru Vestergardsv. 19
14 41 94 — Marie Berling fru Øster Allé 65
14 23 95 — O murermester Vilh. Becksvej 32
14 54 23 — S montør Reventlowsvej 24
14 09 68 — Th. chauffør Lykkesholmsallé 76
14 72 84 — Torben Kronholm farver Spicavej 26
14 76 18 Svensson H Grundtvigsvej 11
14 57 57 — P H repræs. Fredensgaardsvej 20
14 42 79 Svinding Thyra Vestergaardsvej 21
14 04 71 Søby A konsulent Bøgevej 11
14 27 65 Søegaard R og R trikotagehdl. Øster Allé 31
14 09 58 Søgaard J chauffør Grundtvigsvej 12
14 11 43 — M togf. Brorsonsvej 11
14 06 86 — S A snedkerm. Uffesvej 8
14 33 94 Søgaard-Hansen L lærer Uffesvej 17
14 47 37 Sølling Mogens salgskons. Kaj Munksvej 56
14 44 99 Søltoft K prokurist Lindevej 32
14 31 44 *Søndergaard A & Sønner I/S knallerter en gros Skanderborgvej 124-126
14 28 01 — B tandlæge Jupiterv. 8
14 43 45 — Henry provisor Rolfsgade 8
14 31 66 — K fabrikant Merkurv. 2
14 68 47 — O kontorchef Viby Ringvej 39
14 15 29 — Ole værkf. Vestergaardsvej 25
14 55 72 Sønnichsen Sv. E civiling. Regnersgade 9

Birkefeldt
— midt i byens hjerte

Tlf. 14 17 57
Frugt, grønt, dybfrost, konserves

HANDELSBANKEN
- altid med i billedet

14 41 93 Sørensen Aage konduktør Kirkestræde 1
14 03 37 — Aa. rammefabr. Vestre Kongevej 36
14 42 35 — Aa R direktør Kaj Munksvej 18
14 00 30 — A entreprenør Uraniavej 9
14 40 13 — A K fru Stenkildev. 21
14 16 91 — A M Holme Møllevej 54
14 52 98 — Agnete musikpædagog Kaj Munksvej 54
14 13 39 — Andr. bogh. Bernstorffsvej 14
14 14 41 — Aug. Flintbjergvej 16
14 72 18 — A J Bredal forstander Gemmavej 3
14 19 30 — A Ellemose snedkerm. Kongevej 87
14 78 32 — A B Hjorth tømrer Capellavej 16
14 13 82 — A Meldgaard civiling. M. Ing. F. Capellavej 17
14 39 29 — A Vorning murerm. Vilh. Becksvej 64
14 49 93 — B Engbjerg eksped. Kaj Munksvej 50
14 69 26 — B Vejby violinist Moltkesvej 17
14 57 13 — B bogholderske Stampesvej 27
14 10 36 — brdr. vognmd. Damagervej 27
14 12 90 — C gdr. Viby Vestergrd.
14 74 85 — Carsten tekn. Rosenvangsallé 139
14 03 84 — Chr. amtsrevisor Carl Jensensvej 2
14 07 39 — Chr. Lund fotohdl. Magnoliavej 29a
14 13 01 — C O Vestergaardsvej 35
14 26 93 — C Stockholm malerm. Rosenvangsallé 48
14 03 99 — E Lindevej 3
14 37 55 — E direktør Krabbesholmsallé 17
14 11 46 — E fru Vinkelhøj 10
14 09 26 — E C handelsgartner Rosenvangsallé 132
14 79 96 Sørensen E C prløjtn. Søndervangen 60
14 16 18 — E C tandlæge Viby Torv 4 9-12, 14-16, lørd. 9-12
14 37 18 — E C tandlæge Capellavej 18
14 06 85 — E H kontorbetjent Ormslevvej 35
14 39 70 — E P fiskehdl. Enghavevej 8
14 57 60 — Edith assistent fru Vestergaardsvej 33
14 10 56 — Ejv. tømrerm. Damtoften 18
14 42 08 — Elsa fru Fredensv. 16
14 01 15 — E Abild journ. og tegn. P Slothsvej 34
14 27 48 — E Bech mælkehandler H Tausensvej 18
14 19 68 — E Houmann Eksp.sekr. Uffesv. 14
14 61 84 — Flemming overserg. Frederiksholmsv. 19
14 76 67 — F S lokomotivf. Søndervangen 38
14 37 11 — G repræsentant H C Ørstedsvej 12
14 35 73 — G amtvejmd. Viemosevej 19
14 34 04 — Gerda damefrisør Kirkestræde 3
14 46 73 — H Taarnvej 1
14 41 67 — H fabrikarb. H C Ørstedsvej 37
14 52 98 — H A E fhv. stationsforst. K Munksvej 54
14 03 77 — H H A oversignalm. Vestergaardsvej 29
14 79 97 — H S Kaj Munksvej 58
14 67 70 — H V Holme Møllevej 54
14 66 81 — Hansine fru Øster Allé 44
14 37 01 — Henning købmand Damagervej 7
14 45 03 — H overværkfører Chr. d. X's Vej 68
14 10 68 — H Drews prok. H C Ørstedsvej 39

Viby Kødforsyning **Tlf. 14 11 45**
— midt i byens hjerte

AUTORISERET ELEKTROINSTALLATØR
SVEND WIBORG TLF. 143455
Bacho ventilator

14 03 97 Sørensen H Haugaard V Kongevej 22
14 66 73 — H J Magleby montør V Kongevej 34
14 11 71 — H Svoger frk damefris. V Kongevej 26
14 77 02 — H Wagner tømrer Kaj Munksvej 28b
14 15 14 — Irma kontorass. Holme Ringvej
14 44 15 — I Villefrance vognmd. V Kongevej 47
14 49 84 — J B pakkeleder Vestre Kongevej 69
14 51 52 — J S H automek. Kaj Munksvej 62
14 54 14 — J Hedegaard fuldmægt. Neptunvej 64
14 52 18 — Jacob værkf. Balagervej 15
14 53 45 — J fru Birkedalsv. 11
14 16 84 — Johanne & Kingo pensionatsejere Mellemvej 1
14 40 13 — Jørgen Stenkildevej 21
14 17 56 — K Skolevej 16
14 13 73 — K malermester Birkedalsvej 21
14 59 56 — K vejformd. Haraldsgade 11
14 59 91 — K A maskining. Langtoftevej 20
14 44 57 — K og B K Munksvej 20
14 65 67 — K E centralmek. Viby Ringvej 35
14 24 11 — K M Bering Ø Allé 37
14 53 84 — Kathrine Bonne fru Holme Ringvej 7
14 43 42 — Kr. amtsvejassistent Edisonsvej 4
14 62 20 — K Lund repræs. Ormslevvej 33
14 14 88 — K Lykke automek. Møgelmosevej 7
14 13 01 — Lilli ass. Vestergaardsvej 35
14 38 68 — M arbejdsmand Monradsvej 8
14 10 31 Sørensen M »Vesterled« Ormslevvej 61
14 62 53 — M fru Ormslevvej 51
14 44 30 — M Bertel afd.leder Kaj Munksvej 12
14 23 02 — N togf. Holme Møllev. 44
14 01 63 — N A tømrer Rosenvangsallé 105
14 71 23 — Niels pensionist Holme Ringvej
14 60 78 — O lagereksp. Rørdamsvej 1
14 07 49 — O ingeniør Vilh. Becksvej 33
14 03 17 — O E civiling. Frodesgade 7
14 75 46 — O H redningsf. Viby Ringvej 42
14 56 01 — Ove Houmann maskinarb. Uffesvej 2
14 11 92 — P tandlæge Ormslevvej 86
14 08 23 — P musiker Kongevej 4
14 55 29 — P mejerist Reventlowsvej 24
14 60 85 — P prokur. H C Ørstedsvej 35
14 17 81 — P H telefonm. Lykkesholmsallé 38
14 51 32 — P V vognmd. Høvænget 44
14 41 86 — P repræs. Uffesvej 11
14 74 65 — Per Haugaard montør Vestergaardsvej 33
14 10 56 — R tømrerm. Damtoften 18
14 44 83 — S maskinarb. Lykkesholmsallé 56
14 04 69 — S H togf. Bøgevej 15
14 29 49 — S ingeniør Holme Møllevej 31
14 01 93 — S Ingemann vognopsynsmand Holme Møllevej 26
14 03 23 — S J Vilh. Becksvej 68
14 68 65 — Svend Aage statseks. ejendomsmægler Vidtskuevej 5

Birkefeldt
— midt i byens hjerte
Tlf. 14 17 57
Frugt, grønt, dybfrost, konserves

HANDELSBANKEN
- altid med i billedet

14 62 61 Sørensen Svend Aa. glarm. Sommerb. Havefore. Engvang
14 16 65 — Sv E konsulent Ormslevvej 99
14 06 48 — Th mekanik. Lykkesholms Allé 40
14 09 70 — Th. mek. Fredensvang Runddel 10
14 53 21 — Tove Hartvig kontorass. Bjørnholmsa. 15
14 39 74 — T Ellemose kontorchef Øster Allé 32
14 01 94 — Ulla B lærerinde Terp Skovvej 42
14 05 86 — Ulrik købmd. Søndervangen 63
14 76 87 — V P Slothsvej 24
14 14 55 **Sørensen V Ellemose murerm.** Vestergaardsvej 10
14 13 42 — V og Søn frøhdl. Ormslevvej 86
14 30 05 — V banearb. Neptunv. 62
14 49 60 — Viggo maskinarb. H Tausensvej 27
14 42 25 — Villy blikkensl. Neptunvej 82

T
Jens Ole THOMSEN
RADIO & TV TLF. 14 74 24
Autoriseret forhandler

14 13 60 Tandler K arbmd. Høskovvej 15
14 19 57 Tang E vejerassistent Lindevej 18
14 19 57 — P eksp. Lindevej 18
14 52 81 Tanggaard H C Pedel Hømosevej 20
14 76 47 Tarp K tandlæge privat Føniksvej 8
14 14 95 — L fru Kongevej 10
14 12 43 **Tatols udsalg** Kongevej 4
14 10 00 Tectum A. m. b. A.
14 31 52 Teglborg P skotøjsfabrik. Kaj Munksvej 62
14 62 29 Teilmann J ingeniør Vilh. Becksvej 97
14 51 22 Teknisk Materialhandel P Bidinger Kirkestr. 3
14 34 00 Tempress A/S Engtoften
14 19 47 Terkelsen H Møller elektr. Holme Ringvej 16
14 22 50 Terkildsen Niels Birger skibsreder Jyllandsallé 93
14 02 21 Termansen K Lindevej 4
14 52 34 Thage Ketty A L fru Holme Møllevej 46
14 52 58 Thallaug Gerda Holme Møllev. 22 omst. t. priv. Holme Møllev. 8
14 67 85 Theil Th prokurist Gernersvej 7
14 47 70 Therkildsen Aage vinduespolerer Høskovv. 20
14 24 54 — E speditør Skovdalsv. 1
14 11 27 — J A gdr. Grøfthøjgaard
14 01 85 — Sv B typograf Gormsgade 1
14 13 29 Thestrup J bankbestyrer Løvenholmsallé 4
14 64 27 Thiede Harald E direktør Alphavej 4
14 13 13 Thiede K landsretssagf. Lindevej 2
14 32 86 Thiel K H dir. Spicavej 9
14 77 15 Thiesen Mogens H arkitekt M.A.S. Møgelmosev. 12
14 44 05 Thomasen H chauffør Øster Allé 30
14 18 42 Thomassen Aa vejformand Hans Tausensvej 7
14 62 97 Thomsen Aa toldass. Moltkesvej 3
14 00 64 — A gas- og vandm. Jyllandsallé 103
14 54 79 — B B politibetj. Capellavej 37
14 70 32 — Carla fru P Slothsvej 23
14 18 27 — Chas. kriminalass. Byvangsallé 28

Viby Kødforsyning **Tlf. 14 11 45**
— midt i byens hjerte



SVEND WIBORG TLF. 14 34 55 *Vapomat luftfugter*

14 52 62 Thomsen F tømrerm. Markvangen 4
14 01 84 — H kontorchef Ellehammervej 3
14 56 28 **Thomsen Henry slagterm.** Holme Møllevej 2
14 51 94 — I A lærerinde Ormslevvej 60
14 73 48 — Ib Bernstorffsvej 56
14 58 75 — I R værkm. Capellavej 27
14 23 53 — J E ingeniør M. af I. Brinken 4
14 74 24 **Thomsen Jens Ole Radio og Fjernsyn** Holme Møllevej 39
14 53 06 — J S overlærer Vilh. Becksvej 7
14 55 98 — K V førstebibliotekar Aakandevej 3
14 04 84 — K M fru dameskræder Neptunvej 9
14 73 17 — K cand. pharm. Saturnvej 8
14 79 82 — O M pens. afd.sygepl. Stenkildevej 13
14 12 57 — O handelsmd. Rugholm
14 37 24 — P tegner Marconivej 7
14 54 58 — S ing. Vidtskuevej 15
14 00 81 — T civiling. Nøddevej 2
14 26 74 — Th dokarbejder Vegavej 22
14 13 72 — Th. Hedegaard Blomstertorvet Viby Torv 8
14 69 77 — — Privat
14 12 00 Thor Minna Kongevej 6
14 78 41 Thorhauge Gurli H kontorass. Holme Møllev.41
14 54 70 Thorndahl C pakhusfmd. Gemmavej 8
14 25 29 — K statsaut. revisor Kaj Munksvej 16
14 08 06 Thorsen H E W lokomotivf. Uffesvej 6
14 26 24 — Marianne fru Terp Skovvej 101
14 16 52 — Ruth W sunh.pl. 7,30-8,30 Ø Allé 45
14 45 02 Thorsted Aase og Jørgen bibliotek. Neptunvej 2
14 72 70 Thousgaard G K driftskons. Damgaardsv. 8
14 19 39 — R assurandør Marconivej 3
14 35 37 Thrane Henrik ing. Neptunvej 24
14 07 78 — -Hansen B arkitekt Orionvej 24
14 18 49 Thuge Flora fru Balagervej 47
14 39 54 Thulin Karl Johan kok Høskovvej 14
14 16 94 Thygesen C arkitekt Krabbesholmsallé 5
14 07 29 — J pens. telefonm. Stenkildevej 12
14 67 98 Thykjær E maskinarb. Monradsvej 7
14 15 63 Thystrup kem. fabr. Viby Ringvej 7
14 62 67 Thøgersen G Bech eksped. Vestergaardsvej 23
14 59 54 — J A værkm. Ø Allé 11
14 39 77 Tidemand-Dal Inge aut. fysioterapeut Rosenvangsallé 133
14 28 06 Timmermann E revisor H.D. Saturnvej 5
14 18 71 Tinglev-Christensen repr. Bygholmsallé 19
14 28 76 Tingskou Aa maskinm. Vilh. Becksvej 21
14 72 06 Tjørnild C P tegner Rugholm Viby mark
14 57 52 Toft H P salgsing. Kaj Munksvej 40
14 72 01 — Ivar ingeniør Bygholmsallé 10
14 52 36 — -Hansen E fysioterap. frk. Lindevej 24 a
14 48 87 — -Petersen K tekstilhdl. Monradsvej 31
14 38 24 Toftdahl P civiling. Damagervej 5
14 39 79 Tolboe S Vestergaardsv. 20
14 58 26 Toldi Susann sekr. Neptunvej 74

Birkefeldt — midt i byens hjerte
Tlf. 14 17 57
Frugt, grønt, dybfrost, konserves

HANDELSBANKEN
- altid med i billedet

14 69 76 Tollefsen E direktør
Edisonsvej 23
14 75 81 Tolsgaard Anna fru
Holme Møllevej 22
14 73 87 Tommerup Helge Reiner
centralmekaniker
Kaj Munksvej 26b
14 57 00 Tonsgaard E
Vestergaardsvej 16
14 45 58 Torntoft T isenkr.
Morbærvej 25
14 03 48 Torp E kørelærer
Skolevej 12
14 15 83 Toustrup S A malerm.
Bernstorffsvej 32
14 47 60 Traberg Jensen J E under-
dir. Krabbesholmsa. 10
14 35 91 »Tre små Kinesere« rest.
Kaj Munksvej 1
14 52 11 Triumph i Aarhus v. Hans
Holm v. Fredensvang
Runddel
14 05 62 Trolle O V vognmd.
Irisvej 12
14 30 80 Tromborg H B repræs.
Kaj Munksvej 56
14 43 36 Truelsen Kai telefonm.
Lykkesholmsallé 7
14 54 78 Tyrrestrup E lektor
Edisonsvej 3
14 15 00 Tømmergaarden
Viby Ringvej 50
14 01 62 Tønnesen P underdir.
Hasselvej 5

U

Jens Ole THOMSEN
RADIO & TV TLF. 14 74 24
Autoriseret forhandler

14 14 84 Udesen E forretningsf.
Espegaardsvej 8
14 16 49 Udsen E ingeniør M. af I.
Jyllandsallé 95
14 31 34 — Inger Marie tandlæge
Kaj Munksvej 35
14 63 12 Uhrbrand Asta pens.
sygepl. Fredensv. 12
14 64 13 Uhrbrand I lærerinde
Fredensvej 14
14 60 95 Uhrenfeldt E assistent
Rosenvangsallé 15
14 05 09 Ulrich P vognmand
Balagervej 6
14 13 31 Understrup Harald læge
Kongevej 52
Konsult. 9—11. Onsdag
kun 16—17. Lørdag kun
efter aftale.
Tlf.-tid hver dag 8—9.
14 11 25 Uno-X benzin S Hørlyck
Gunnar Clausensvej
14 65 00 Uno-X Benzin servicest.
Skanderborgv. 108-114
14 64 99 Ustrup S C chauffør
Terpvej 6
14 62 42 Uth N J bogbinderm.
Viby Ringvej 19
14 73 32 Uttrup Sv E J salgschef
Bækvej 16

V

Jens Ole THOMSEN
RADIO & TV TLF. 14 74 24
Autoriseret forhandler

14 15 99 Valentin-Hjorth direktør
Viby tømmerhandel
Viby Ringvej 50
14 45 69 Vagnsø Inger damefr.inde
Risdalsvej 7a
14 59 66 Vammen H assistent
Brorsonsvej 6
14 20 12 Varno Renseriet
Kongevej 22
14 01 12 Veggerby E bankbest.
Magnoliavej 4
14 03 53 Veland S repræs.
Kildevangsallé 7
14 15 21 Venning A gross.
Povl Helgesensv. 5
14 28 96 — Chr. lærer Skolevej 14
14 02 31 Vermund Jo fru direktør
Carl Jensensvej 33
14 22 75 Vermundsgades Kollegium
Vermundsgade 4

Viby Kødforsyning **Tlf. 14 11 45**
— midt i byens hjerte

AUTORISERET ELEKTRAINSTALLATØR
SVEND VIBORG
TLF. 143455
Havelamper
Stort udvalg

14 08 40 Vesterager Pedersen kurt kontorchef H.D. Frodesgade 11
Vesterbro Mejeri
14 00 98 —— uds. Kaj Munksv. 46
14 02 74 ——— Rosenvangsallé 50
14 13 02 ——— Chr. d. X's vej 89
14 11 40 ——— Viby Ringvej 17
14 17 75 ——— Øster Allé 30
14 79 73 Vestergaard Bente og Erik Kaj Munksvej 28 b
14 57 45 — J kontorist Balagervej 58
14 15 76 — K violinbygger Øster Allé 61
14 73 82 — Lilly frk. Ormslevv. 64
14 49 24 — Maja fru Hans Tausensvej 26
14 14 28 — Mary fru Ormslevv. 108
14 57 93 — Nic. maskinarb. Rosenvangsallé 19a
14 04 93 — P Th. købmand Neptunvej 91
14 12 14 — Th. vognmand Borgvold 21
14 14 34 Vestergaardsparkens damefrisør Christiansholmsvej 7
14 10 60 Vestergaardsskolen, Skolevej skoleinsp. E. Salomonsen (kontortid 12—13)
14 11 01 — viceinsp. P Borup Bech
14 18 82 — viceinsp. E Schrøder
14 11 01 — lærerværelset
14 18 82 — skolebetjenten
14 18 85 — skoletandklinikken
14 18 85 — skolelægen
14 78 27 Vesterstrøm J cand. scient. Kaj Munksvej 28 c
14 54 27 Vetterli R K Munksvej 45
14 18 44 Vibe-Vask Chr. d. X's Vej 108
14 41 95 Viby Aftenskole A.O.F.
14 12 99 — Apotek Kongevej 32
14 19 09 — kontor og personale
14 10 52 **Viby Begravelsesforretning og Ligbrænding** v. Valborg Mikkelsen Rørdamsvej 5
14 31 02 Viby Begravelses- og Ligbrændingsforretning Henv. Markvang. 11
14 39 08 **Viby Blomster** Kongevej 20
14 13 89 **Viby Boghandel** Viby Torv 4
14 13 66 — Bogtrykkeri Lykkesholmsallé 98
14 11 00 — Boligmontering Kongevej 28
14 08 49 **Viby Brugsforening** Kongevej 18
14 16 70 —— Øster Allé 30
14 05 23 — Brugsforening Kongsvang afd. Rosenvangsallé 2
14 10 97 **Viby Brændsels- og Vognmandsforretning** Vilh. Becksvej 74
14 32 00 — Bygningsinspektorat og Kommuneingeniørkontor Bygholmsallé 2 Ekspd. 10-15, torsd. tillige 16-17,30. Lukket lørdag
14 19 21 —— Rensningsanlæg
14 39 31 —— oplagspl. Bjørnbaksv.
14 09 83 —— Huslejenævnets sekr. Eksp.sekr. A. Ellitsgaard
14 12 95 — Børnehave Bjørnbaksv.1
14 13 84 — Cafeteria V Kongev. 24
14 10 11 **Viby El-Værk** Kongevej 41 Kontortid: Mand.—fred. 9-17, lørdag 9-12. Udenfor kontorets aabningstider opgiver vor telefonsvarer den vagthavende montørs telefon-nr.
14 12 79 —— driftsbest. B Roulund Jensen Kongevej 41
14 10 06 —— overmontør H Andreasen Holme Møllevej 136
14 01 95 —— installationsmester Chr. Andersen Neptunvej 31

Birkefeldt
— midt i byens hjerte
Tlf. 14 17 57
Frugt, grønt, dybfrost, konserves

HANDELSBANKEN
- altid med i billedet

Viby El-værk
14 16 38 — — elektriker H Nielsen Vestergaardsvej 25
14 52 32 — — elektriker E Christensen Vangen 17
14 61 19 — — elektriker P Jacobsen Vilh. Becksv. 101
14 19 47 — — elektriker Hugo Møller Terkelsen Holme Ringvej 16
14 23 62 — — tekn. overass. J Nielsen Stampesvej 21
18 41 11 - 383 — — B Christensen Nyvangsvej 12 Hørning
14 60 67 — — Lager Risdalsvej 47
14 34 55 **Viby El-Installation** Holme Ringvej 148
14 34 16 — — privat
14 58 10 — Elektro Risdalsvej 30
14 59 92 — Elite Polering Kaj Munksvej 41
14 26 02 — Folkebibliotek Kongevej 47a
14 14 71 — Foto Kongevej 40
14 55 67 — Fuglehandel Brorsonsvej 8
14 15 11 **Viby Guld – Sølv** v. Sv. E Møller Kongevej 4
14 18 88 — Gummifabrik I/S Ormslevvej 32-36
14 11 99 — Hotel Kongevej 16
Viby Idrætspark
14 55 88 — — forretningsføreren
14 34 06 — — stadionforvalteren
14 58 15 — — Viby-hallen
14 08 84 — Idrætsforening fodboldafd. Kongev. 4
14 10 17 — Jernbanestation
14 12 30 — Kaffehus Kongevej 8
14 18 79 — Kirkegaardskontor Mindevej 1
14 13 33 — kommunale Værker Byholmsallé 2 (Ekspeditionstid: 8-12 og 13-16, torsdag til 18, lørdag lukket)

Viby kommunale Værker
14 13 08 — — udenfor kontortid overmontør Nielsen Bygholmsallé 2a
14 60 76 — — varmemesteren
14 43 81 — kommunale Ungdomsklub overlærer Ch. Fischer Christensen Pihlkjærsvej 16
14 43 81 — kommunale Ungdoms- og Aftenskole. Skoleleder: overlærer Ch. Fischer Christensen Pihlkjærsvej 16
14 18 85 — kommunens skoletandklinik Vestergaardsskolen
14 07 92 — — Rosenvangsskolen
14 10 16 — Kordegnekontor Birkedalsvej 1. 9-13 samt fredag 17-19 Mandag lukket
14 18 00 Viby Kæmnerkontor Viby Torv 2 (ekspeditionstid: 10-15 og torsd. tillige 16-17,30) Lukket lørdag
14 18 00* — sognerådsformandens kontor Viby Torv 2
14 11 45 **Viby Kødforsyning** Kongevej 22
14 10 52 — Ligkister Rørdamsv. 5
14 61 57 — Legetøj V Kongevej 1
14 12 96 — Lommetørklædefabr. Chr. d. X's Vej 93
14 12 41 **Viby Manufakturforretning** M Buur Kongevej 24
14 17 06 — Maskinstrikkeri Langtoftevej 9-11
14 48 44 **Viby Motor Compagni A/S** Chr. d. X's Vej 70
14 14 20 — Mælkeforsyning Bernstorffsvej 15
14 14 16 — Møbel-Industri Kongsgaardsvej 17

Viby Kødforsyning **Tlf. 14 11 45**
— midt i byens hjerte

AUTORISERET ELEKTROINSTALLATØR
SVEND VIBORG TLF. 143455 *Udfører nyinstallationer*

14 11 00 Viby Møbelforretning Kongevej 28
14 12 10 — Postekspedition
14 70 71 **Viby Radioteknik** Markvangen 7
14 15 09 **Viby Renseri** Kongevej 20
14 37 77 — Savværk A/S J Juulsv.
14 08 11 — Service Center Chr. d. X's Vej 44-46
14 13 93 — skole, skoleinspektør J P Jensen (kontortid 12-13)
14 13 93 — — viceskoleinsp. A Juhl Albertsen
14 18 83 — — lærerværelset
14 17 09 — — skolebetjenten
14 01 75 — Skolevæsen (stadsskoleinsp. N Chr. Hansen)
14 70 71 **Viby Salon** Markvangen 7
14 54 55 **Viby Sparekasse** filial af Arb. Spare- og Laanekassen Kongevej 37
14 66 16 — — bestyrer G Jensen privat
14 34 06 — Stadion
14 12 15 — Stolefabr. I/S J Juulsvej 10
14 18 22 — Sygekasse Kongevej 47a Kontortid: mand., tirsd., onsd. 10-13 og 14-15,30, torsd. 10-13 og 14-18, fred. 10-13 og 14-15,30, lørdag 10-12 Lukket lørdag i tiden 1/4-30/9
14 15 61 — — forretningsfører cand. oecon. B Hede Spicavej 8
14 18 22* — Kommunes Hjemmesygepleje administreret af Viby Sygekasse

Viby Kommunes Hjemmesygepl.
14 14 27 — — sygepl. Kirstine Dahl Fredensvej 18 tr.: 7,30-8 og 13,30-15
14 12 70 — — Sygepl. Alma Lund Hansen Kongsgaardsvej 7a tr.: 7,30-8 og 13,30-15
Hvis ovennævnte ikke træffes i telefontiden ring venligst til:
14 19 65 Sygepl. Aagot Andersen Rosenvangs Allé 4
14 45 64 Sygepl. Christa Damkjær Krabbesholms Allé 8
14 10 87 **Viby Tapet- og Farvehandel** Kongevej 24
14 70 00 - 14 10 90 **Viby Taxa I/S** V Kongevej 49
14 25 57 — Tempus Urmager Torvet 6
14 14 75 — Turistfart Grundtvigsvej 24
14 15 00 — Tømmerhandel A/S Viby Ringvej 50
14 74 64 »Vibyhus« Cafeteria Vestre Kongevej 1
14 56 99 Vilaén J mont. Brorsonsvej 2
14 36 22 Vilger A disp. Kastanievej 12
14 07 08 Villadsen A fuldm. Siriusvej 9
14 47 95 — V Hovgaard afd. ing. Marconivej 6
14 64 96 Villesen Asger orlogskapt. Chr. d. X's Vej 27
14 05 35 Vilstrup Ole civilingeniør Magnoliavej 21
14 11 11 Vimo Ost en gros Chr. d. X's Vej 90
14 25 65 Vind E overass. Vegav. 21
14 01 23 Vinge Madsen Rigmor læge Rosenvangsa. 11 Kons.: 13,30-15. Tirsd. kun 17-18 Lørdag efter aftale. Telefontid: 8-9 Svarer nr. ikke ring 12 72 11

Birkefeldt — mldt i byens hjerte
Tlf. 14 17 57
Frugt, grønt, dybfrost, konserves

HANDELSBANKEN
- altid med i billedet

14 04 53 Vistesen J P vognmand Rosenvangsallé 28
14 75 27 Vistisen Poul frøhdl. P Helgesensvej 15
14 04 38 Vistoft K værkf. Vilh. Becksvej 99
14 15 90 Vitre A/S møbelfabr. Stensagervej 5
14 48 15 Vodsgaard H bagerm. Jyllandsallé 106
14 07 77 Voetmann B malerm. Orionvej 32
14 07 77 — Edel læge dr. med. Orionvej 32
14 71 08 Vogelius Bent elektr. Ormslevvej 58
14 05 71 Vohlander K politiass. Holme Møllevej 10
14 10 29 — Helga frk. Enghavevej 26
14 27 95 Vonsild Aa reklametegner Bygholmsallé 6
14 38 71 Vorgaard Niels Boe overpolitib. Høskovv. 28
14 19 95 — W apoteker Frodesgade 16
14 28 55 Vorup F mejeribrugskand. Stampesvej 27
14 49 37 Voss John, Skolevej 20
14 48 56 Voss M J drejer Ø Allé 40
14 24 10 Vulvig-Kristensen K E fabr. Jyllandsallé 105
14 06 94 Værum Chr vognstyrer Rolfsgade 17

W
Jens Ole THOMSEN
RADIO & TV TLF. 14 74 24
Autoriseret forhandler

14 38 70 Wacher I komm.lærer Capellavej 36
14 17 23 Wackerhagen G ovnlaker. Rosenholmsallé 21
14 18 66 Wagner T C fru Fredensvej 14
14 73 61 Waldstrøm Arne servicechef Kaj Munksvej 16
14 63 17 Walfrid Hanne kontorass. Ormslevvej 62
14 51 24 Wallberg-Andreasson Bent lærer Øster Allé 9
14 58 87 Warhuus F revisorassist. Ormslevvej 62
14 68 02 Warming Lisbet damefr. Kaj Munksvej 30a
14 02 58 Wehner E G maskinchef Møgelmosevej 6
14 21 65 Weinrich M journ. Balagervej 34
14 04 48 Weleda (J C Pedersen) Alphavej 19
14 19 91 Wemmelund B repræs. Ormslevvej 11
14 00 80 Wendel G lærerinde Lindevej 30
14 39 37 Wendelboe F maskinm. Lykkesholmsallé 2
14 34 44 Wendt Fl. repr. Bøgevej 4
14 02 73 Werling E H Tausensv. 10
14 01 83 Westh H vaskeriejer Uffesvej 21
14 21 44 Weston tæppefabrik Chr. d. 's Vej 104
14 75 38 Wetterberg W F Merkurvej 5
14 34 55 **Wiborg S E statsaut. el-instal.** Holme Ringvej 148
14 34 16 — — privat
14 37 71 Wiedekam G prokur. Neptunvej 14
14 38 98 Wiehe Holger eksportass. Kaj Munksvej 48
14 12 30 Wilhelmsen Jul kaffehdl. Kongevej 8
14 30 16 Willadsen Sigrid hjemkonsulent Vestergrdsv. 27
14 09 10 Willemoes J skiltefabr. privat: Jyllandsallé 88
14 16 18 Willumsen B J tandlæge 9-12, 14-16, lørd. 9-12. Torvet 4
14 08 02 Windeleff L arkitekt M.A.A. Hasselvej 14
14 62 99 Wingløv Kai Preben montør Stenkildevej 16
14 12 43 Winther A Tatol Kongev. 4

Viby Kødforsyning **Tlf. 14 11 45**
— midt i byens hjerte

AUTORISERET ELEKTROINSTALLATØR
SVEND WIBORG
TLF. 14 34 55
Safir
El-komfur

14 70 03 Winther Hilda fru
Kaj Munksvej 28b
14 33 03 — J vognm. Fredensvej 4
14 19 88 — J E repræs. Carinav. 20
14 10 37 — K kørelærer
Risdalsvej 27
14 13 20 **Winther K manufakturhdl.**
Torvet 6
14 30 49 — P S fhv. grdejer
Ormslevvej 106
14 69 14 — Poul overmont.
Søndervangen 37
14 07 28 — V klejnsm.
Terp Skovvej 86
14 67 84 — V Birkedalsvej 2
14 76 04 — Olesen Aage repræs.
Øster Allé 39
14 11 70 Wisholm Harry kørelærer
H C Ørstedsvej 15
14 52 53 Wissenberg Maja pens.
bestyrerinde Ø Allé 53
14 47 55 With J overass.
Ormslevvej 62
14 64 62 — M fru Grundtvigsvej 11
14 36 84 Withen W tømrerm.
Jyllandsallé 84
14 40 88 Witt K trafikkontrl.
Vilh. Becksvej 67
14 48 53 Witved J J malerm.
Skanderborgvej 130
14 53 77 Wohlert Helle tegner
Kaj Munksvej 54
14 71 29 Wohlwend Elsa lærerinde
Dansgade 6
14 72 45 Wolder E herreekvip.hdl.
Kaj Munksvej 36
14 52 48 Wolder G kons. Spicav. 37
14 34 80 Wolthers Anna fuldmægt.
cand. jur.
Kaj Munksvej 10
14 73 74 — B skrædderm.
Spicavej 6
14 61 30 Worm J fuldm. Skolev. 22
14 57 40 — P repræs. Hømosev. 10
14 18 45 — P arkitekt M.A.A.
Atlasvej 8
14 00 20 — W telegrafist
Blommevej 1
14 74 63 Wulff Hertel K laboratorieass. Hømosevej 21

Y

Jens Olle THOMSEN
RADIO & TV TLF. 14 74 24
Autoriseret forhandler

14 59 33 Yde H C seminarieadjunkt
Siriusvej 10

Z

Jens Olle THOMSEN
RADIO & TV TLF. 14 74 24
Autoriseret forhandler

14 79 61 ZachariassenE maskinarb.
Brorsonsvej 3
14 14 93 — P E ekspedient
Moltkesvej 7
14 52 28 Zacho W portner
Lykkesholmsallé 42
14 02 19 Zakarias K overing.
Atlasvej 3
14 02 03 **Zweidorff Birte damefrisør**
Kaj Munksvej 54
14 00 96 Zwiebler W slagterm.
Rosenvangsallé 40

Ø

Jens Olle THOMSEN
RADIO & TV TLF. 14 74 24
Autoriseret forhandler

14 74 12 Ørtoft Gunnar lokomotivf.
H C Ørstedsvej 4
14 11 80 Ørum D R fru fysioterap.
Birkedalsvej 11
14 31 45 — I laboratorieassistent
Kaj Munksvej 34
14 09 81 Østby Arne driftsleder
Stenkildevej 12
14 19 74 Østerbye E tjener
Lykkesholmsallé 12
14 04 68 — R lærer Lindevej 12
14 08 38 — E gross. Føniksvej 12

Birkefeldt
— midt i byens hjerte
Tlf. 14 17 57
Frugt, grønt, dybfrost, konserves

HANDELSBANKEN
- altid med i billedet

14 15 94 Østergaard H slagterm. Kildevangsallé 19
14 41 54 — H repræs. Kirkestr. 3
14 63 34 — Margit fru Bernstorffsvej 13
14 79 19 — Preben T arkitekt Øster Allé 55
14 07 25 — Sv Aa f[illegible]br. Kaj Munksvej 48
14 59 69 Østergaard W bogtrykker Jupitervej 12
14 79 31 — Andersen Aase fuldm. Holme Møllevej 24 a
14 18 46 Østjydsk Gulvbelægning Kongevej 2
14 14 99 — Handels Compagni Øster Allé 2
14 25 14 Øvlisen J fuldmægtig Orionvej 6

Den helt ny HAKA 500

skabt helt efter husmødrenes ønsker!



Skelsættende indenfor fuldautomatisk vask, gør med ét slag alt andet forældet!

VIBY EL-VÆRK KONGEVEJ 41 - **TLF. 14 10 11**

BOGTRYK



OFFSET

- TRYKSAGER FOR
- HANDEL
- HAANDVÆRK
- INDUSTRI
- LANDBRUG
- OFFICIELLE INSTITUTIONER

- *TIDSSVARENDE OG HENSIGTSMÆSSIG UDFØRELSE*

KONGSVANG BOGTRYKKERI

HAGBARTH CHRISTENSEN - THYRASGADE 4 - 8000 AARHUS C

TELEFON 14013

NOTATER:

NOTATER:

. . . en god forbindelse

BMA

VAND

SANITET

VARMEANLÆG

BLIKKENSLAGERARBEJDE

B.M. ANDERSEN & CO.
DAMAGERVEJ 20 . VIBY

TELEFON:
14 17 77

. . . Man drejer 14 10 87

når det drejer sig om:

tapet
malervarer
gulvbelægning
kunstnerartikler
rullegardiner
gardinstænger

Viby Tapet- & Farvehandel

J. P. Jensen's Eftf - Søren Larsen - Telefon 14 10 87

(Forretningen grundlagt 1929)

det pyrostatiske oliefyr

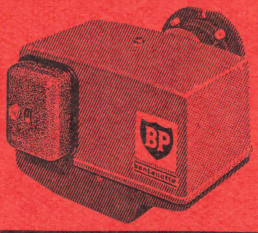

bentonette

Fjernvarme
Centralvarme
Sanitet
Gas og vand
Spildevandsinstallationer
Blikkenslagerarbejde
Skifertag
Reparationer

TAGE CHRISTENSEN

Fredensvang Runddel 9 - Fredensvang - Telefon 14 06 28

BK

Tømrer- og snedkermester

Børge Kristensen

Kongevej 61 - Tlf. 14 15 77

Tømrer- og snedkerarbejde
af enhver art
Butiksinventar
Indbyggede skabe
Modernisering af gamle køkkener
Maskinarbejde
i smaa partier udføres til rimelige priser

Tilbud og overslag gives

FAGREGISTER

Akvariehandel

Viby Fuglehandel, Brorsonsvej 8 ..... 14 55 67

Anlægsgartnere

Dalsgart, J., Søndervangsallé 14 13 63
Kamronn, J., Enghavevej 25 14 49 50
Kortsen, F. W., Clausholms Allé 14 ..... 14 03 66

Apotek

Viby Apotek, Kongevej 32 .. 14 12 99

Arkitekter

Absalonsen, Jørgen, Polluxvej 2a 14 31 92
Andersen, P., Aakandevej 4 . 14 09 63
Bruun, S., Carl Jensensv. 10 14 03 13
Bæk, E., Rosenholmsalle Alle 4 14 17 17
Gjerrild, C. K., tegnestuen, Kongevej 50 ..... 14 07 44
— — priv. Fredensvej 1 .... 14 10 04
Hogaard, J., Ormslevvej 45 . 14 43 08
Holmen, Ove, Irisvej 7 ..... 14 56 33
Kristensen, K., Chr. X's Vej 32 14 30 32
Krøll, K., Atlasvej 10 ..... 14 06 96
— — Tegnestue, Stenkildev. 5 14 53 33
Larsen, L., Müller, Midtagervej 15 ..... 14 16 08
Lorenzen, P., tegnestue Polluxvej 7 ..... 14 01 48
— — priv. bol. Polluxvej 7. 14 01 44
Lund, J. T., Lindevej 18 a, Rosenvænget 14 18 18
Meyer, B., Vilh. Becksvej 71 14 41 29
Niclasen, F., Rosenvangs Alle 124 ..... 14 01 20
Nielsen, Tage, Hasselvej 6 .. 14 05 80
Pilgaard, S., Kongevej 54 ... 14 13 30
Rasmussen, P., Aakandevej 6 14 09 65
Schmidt, J. K., Balagervej 7 14 17 44
Steen, M., Bøgevej 6 ..... 14 19 38
Thiesen, M. H., Møgelmosevej 12 ..... 14 77 15

Assurance

Baltica, Assurance-Compagniet, Viby afdeling, Holme Møllevej 35 ..... 14 45 14
Dalsgaard, Marius, Kongsgaardsvej 1 ..... 14 13 23
Thousgaard, R., Marconiv 3 14 19 39

Automatservice

Poulsen, Herluf, Thyrasg. 10 14 53 85

HERLUF POULSEN
AUTOMAT HP SERVICE
Thyrasgade 10 . Telf. 14 53 85
KØB . SALG . BYTTE

Automobilforhandlere

Auto-Huset, Kongevej 67 .... 14 31 00

Auto Huset
Nye og brugte automobiler
KØB - SALG - BYTTE

Auto Udsalget Viby, Jens Juulsvej 14 ..... 14 43 00

Automobilforhandlere

Bohnstedt-Petersen A/S,
Skanderborgvej, Viby 14 79 00
(17 67 00)


Audi
Mercedes Benz i Viby
Bohnstedt-Petersen, Aarhus A/S
Telefon 14 79 00

Holm, Hans, Fredensvang
Runddel *14 52 11

TRIUMPH I AARHUS
HANS HOLM
TRIUMPH FREDENSVANG RUNDDEL TLF. 14 52 11

Jensen, Chr.,
Skanderborgvej 106 ..... 14 60 00
Motor Depotet, Jens Juulsv.11 14 63 00

NSU
4 L
1000 S
110 - 110 SC
1000 TT
1000 TTS
SPIDER
Typ 80
MOTOR-DEPOTET
Jens Juulsvej 11 - Telf. 14 63 00
CITY AFD.: Nørregade 12. Tlf. 13 30 66

Nielsen, Tage,
Skanderborgvej 107 ..... 14 53 00

FIAT
Autoriseret forhandler
TAGE NIELSEN
Skanderborgvej 107
Tlf. 14 53 00
BP-Huset, Havnegade 24
Tlf. 12 18 66

Renault Centrum v. Svend Jensen, Skanderborgv. 108-114 14 65 00
— Privat 22 06 55

RENAULT CENTRUM
Svend Jensen
Aut. Renault forhandler
Skanderborgvej 108-114
Telefon *14 65 00
Privat 22 06 55

Roding, Erik, Damagervej 22 14 61 11
— — priv. Miltonsvej 36 ... 27 08 69

INTERNATIONAL HARVESTER
Last- og varevogne
Reservedele
Service
Erik Roding
Damagervej 22
Telefon *14 61 11

Skandinavisk Motor Co.,
Gunnar Clausensvej/
Jens Juulsvej 14 75 00

VW VIBY
● Nye og brugte vogne
● Reservedele
● Autoreparationer
● Pladeværksted
● Malerværksted
Eet af landets mest moderne autocentre
Deres lokale VW SMC-forhandler
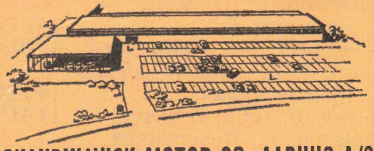
SKANDINAVISK MOTOR CO. AARHUS A/S
Gun. Clausensvej 5, Viby - Tlf. 14 75 00

Viby Motor Compagni A/S,
Chr. X's vej 70 ..... 14 48 44

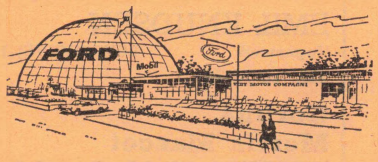

Viby Service Center,
Chr. X's vej 44-46 ..... 14 08 11

Prøv en DATSUN
Lej en DATSUN
Køb en DATSUN
person- og varevogne

DATSUN

Viby Service Center
v. P. E. BBØNDUM CHRISTENSEN
Chr. X's vej 44-46
Aarhus C . Tlf. 14 08 11

Automobilreparation

Andersen, Hans, Karosserifabrik, Axel Gruhnsvej 5 27 19 99

Hans Andersens Karosserifabrik

Det er os, der retter buler

AUTO-
opretning
lakering

Hans Andersen
Axel Gruhns vej 5
Tlf. 27 19 99
Værkfører: Tlf. privat 14 15 10

Auto-Huset, Kongevej 67.... 14 31 00

Auto Huset

— tip top moderne værksted

Eriksen, L., Skanderborgv. 103 14 03 98

Hjortshøj, K., Jens Juuls Vej 7 14 73 11

K. Hjortshøj
Hanomag Service
Jens Juulsvej 7 . Tlf. 14 73 11
AUTO-SERVICE
AUTO-REPARATION
Special afdeling
for opretning af kollisionsskader

Hørlyck, S.,
Gunnar Clausensvej 10... 14 11 25

S. HØRLYCK
Gunnar Clausensvej, tlf. 14 11 25
1. kl.s reparationsværksted
Serviceeftersyn
Hjulafbalancering
Ladestation
Uno-X benzin

Madsen, Willi, Damagervej 25 14 74 10

WILLI MADSEN
VIBY AUTOLAKERING
Damagervej 25 . Tlf. 14 74 10
Opretning . Autoreklamer

Poulsen, H., Gormsgade 18 . 14 61 70
Renault Centrum v. Sv. Jensen, Skanderborgv. 108-114 14 65 00

RENAULT CENTRUM
Svend Jensen
Skanderborgvej 108-114 . Tlf. 14 65 00

Sørensen, Thomas, BP Servicest.,
Fredensvang Runddel 10. 14 09 70

BP
Servicestation
Thomas Sørensen
Fredensvang Runddel 10
Tlf. 14 09 70

Automobilreparation

Viby Motor Compagni A/S,
Chr. X's vej 70..... 14 48 44

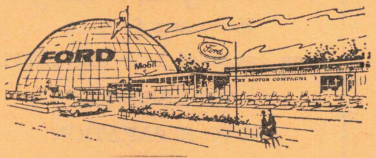

Viby Service Center,
Chr. X's Vej 44-46..... 14 08 11

Auto- opretning reparationer
af alle bilmærker

DATSUN

Viby Service Center
v. P. E. BRØNDUM CHRISTENSEN
Chr. X's vej 44-46
Aarhus C . Tlf. 14 08 11

Østergaard, J., Axel Kiersv. 42 27 24 00

Jørgen Østergaard
Autoopretning, autolakering af kollisionsskader
Axel Kiersvej Vej 42
Holme Industriby, Højbjerg
Telefon 27 24 00

Automobiludlejning

Brøndums Autoudlejning,
Viby Service Center,
Chr. X's Vej 44-46..... 14 08 11

BRØNDUM's
autoudlejning
Ved betaling af kr. 5 pr. dag bortfalder selvrisikoen paa kaskoforsikringen.

Prøv en DATSUN
Lej en DATSUN
Køb en DATSUN
person- og varevogne

DATSUN

Viby Service Center
v. P. E. BRØNDUM CHRISTENSEN
Chr. X's vej 44-46
Aarhus C . Tlf. 14 08 11

Knudsen, E., Lundshøjv. 12. 14 13 78

EMIL KNUDSEN
Vognmand LUNDSHØJVEJ 12
Tlf. 14 13 78
Cortina
Morris Mascot
TAUNUS 12 M Combi
uden fører

Aviser

Viby Ugeavis, Lykkesholms-
allé 98..... 14 13 66

Bagere

Jensen, Jens, V. Kongevej 20 14 12 65
— — Udsalget, Kongevej 36 14 14 76
— — Stenkildeparken..... 14 18 78
— — Bageriet, V. Becksvej. 14 47 50
— — Holmegaardsvej 59... 14 27 21
— — Sønderborggade..... 14 47 00

KINO *Bageriet*
V. Kongevej 20
Telefon 14 12 65

Kino Bageriets filialer:

Kongevej 36, v. frk. Frederiksen, tlf. 14 14 76

Stenkildeparken, v. frk. Dahl, tlf. 14 18 78

Bageriet, V. Becksvej, v. P. Brøgger, tlf. 14 47 50

Sønderborggade, Langenæs, v. Jens Jensen, tlf. 14 47 00

Holmegaardsvej 59, v. fru Andreasen, tlf. 14 27 21

Kamstrup, E. B., V. Kongev. 9 14 12 27

Kamstrups
BAGERI
V. Kongevej 9
Tlf. 14 12 27

Kongsvang Brødudsalg, fru L. Jørgensen, Skanderborgvej 115 ..... 14 01 07
Lund, E., Rosenvangs Alle 52 14 02 67

Rosenvangs Bageri
Tlf. 14 02 67
Rosenvangsalle 52
EJNER LUND

Poulsen, J., Rosenvangs Alle 37 14 02 96
Søndergaard Madsen, P., Holme Ringvej 150 ..... 14 11 82
Viaduktens Bageri, Gl. Kongevej 7 ..... 14 11 55

Banker

Aarhus Discontobank, Viby afd., V. Kongevej 1 . 14 69 11

AKTIESELSKABET
AARHUS DISCONTOBANK
VIBY AFDELING
TLF. 14 69 11

Andelsbanken, Viby-kontor, Viby Torv 14 52 22

ANDELSBANKEN
A. m. b. A.
VIBY-KONTOR
VIBY TORV
TELEFON
14 52 22

Den Danske Provinsbank A/S, Viby afd..... 14 18 11

DEN DANSKE
PROVINSBANK
VIBY AFDELING
TLF. 14 18 11

Handelsbanken i Aarhus, Viby afd..... 14 36 11

HANDELSBANKEN
I AARHUS
Filial af A/S Kjøbenhavns Handelsbank
VIBY AFDELING
Torvet 2
Telefon *14 36 11

Begravelsesforretninger

Mikkelsen, S. M., v. Valborg Mikkelsen, Rørdamsvej 5 14 10 52

S. M. Mikkelsen
Grundlagt 1910 VIBY
v/ fru Valborg Mikkelsen
Tlf. 14 10 52 Privat: Rørdamsvej 5
Alt vedr. begravelser og ligbrænding ordnes

Begravelsesforretninger

Viby Begravelses- og Ligbrændingsforretning, Markvangen 11 14 31 02

Viby begravelses- og ligbrændingsforretning
H. J. MADSEN
Viby afdeling
Henvendelse:
Markvangen 11
Massiv egetræ, hvidlakerede og indv. kister
Ved De, at tilmelding til ligbrænding intet koster. — Modtages her. Ogsaa søn- og helligdage (formiddag).
Telefon 14 31 02
eller **12 20 79**

Betonvarefabrikker

A/S N. K. Nielsen og Co. Skanderborgvej 120 ..... 14 23 22

Blikkenslagere

Andersen, Arne, Norringholmsvej 7 ..... 14 44 70
B. M. Andersen og Co., Damagervej 20 ..... 14 17 77

B.M. ANDERSEN & CO DAMAGERVEJ 20 VIBY J.
TELEFON 14 17 77
BLIKKENSLAGERARBEJDE

Christensen, Tage, Fredensvang Runddel 9 ..... 14 06 28
Hansen, Albin, Monradsvej 5 14 12 56

ALBIN HANSEN
aut gas- og vandmester
Monradsvej 5 - Tlf. 14 12 56

Hinge, Carl E., Ø. Alle 6 ... 14 17 10

CARL E. HINGE A/S 13 59 35
ØSTERALLE 6
Blik - Sanitet - Varme

Mølgaard, Erik, Chr. X's vej 95 14 23 46

Erik Mølgaard
aut. gas- og vandmester
Alt blikkenslagerarbejde udføres
Chr. X's vej 95 - Tlf. 14 23 46

Nielsen, M., Gl. Kongevej 5.. 14 00 79

M. NIELSEN Tlf. 14 00 79
Aut. vand- og gasmester
Fjernvarme - Blikkenslagerarbejde

Nielsen, Poul C., Rolfsgade 27 14 36 86

POUL C N
Aut. vand- og gasmester
ROLFSGADE 27
TLF. 14 36 86
VARME
SANITET
BLIK

Olesen, John, Haraldsgade 17 14 72 76
Pedersen, Gregers, Uffesv. 14 14 36 48

Gregers Pedersen
aut. gas- og vandmester
Blikkenslager
Uffesvej 14 - Tlf. **14 36 48**

Prang, Brdr., Kongevej 74 .. 14 30 35
— — 12 97 02

Brdr. Prang
aut. gas- og vandmestre
Kongevej 74. Tlf. 14 30 35 - 12 97 02
Kontor og værksted: Tlf. 13 68 95
Blikkenslager . Skiferdækning
Vand . Gas . Varme . Sanitet
Fjernvarme

Blomsterhandlere

Blomstertorvet v. Hedegaard Thomsen, Viby Torv 8 .. 14 13 72
Privat 14 69 77

Blomstertorvet
Hedegaard Thomsen
Viby Torv 8 . Telefon 14 13 72
Privat 14 69 77

Alt i moderne binderi

Stort udvalg i planter

BLOMSTERRINGEN SIG DET MED BLOMSTER
OVER HELE JORDEN
INTERFLORA

Parkering lige uden for døren

Flora, Butikstorvet, V. Becksv. 14 17 50

BLOMSTER · KRANSE · KISTEPYNTNING
»FLORA«
M. GRUNNET JENSEN
BUTIKSTORVET - VILH. BECKS VEJ
TELEFON 14 17 50
FRUGT · GRØNT · BORDDEKORATION

Jørgensen, E., handelsgartneriet Rosendal, V. Becksvej 14 02 64
— M., Ørstedsvej 7A..... 14 00 38
Mølleparkens frugt og grønt Holme Møllevej 15 ..... 14 39 12
Viby Blomster, Kongevej 20 14 39 08

VIBY *Blomster*

BLOMSTERRINGEN SIG DET MED BLOMSTER
OVER HELE JORDEN
INTERFLORA

Alt i buketter
dekorationer
og kranse
Telefon
14 39 08

Aksel Primdal

Boghandlere

Kongsvang Bog- og Bladcentral, Skanderborgvej 117.. 14 04 44

Lauritzen, Palle, Kongevej 2 14 10 61

Palle Lauritzens
BOGHANDEL
VIBY J. KONGEVEJ 2 · TLF. 14 10 61

Viby Boghandel, Bent Buhl, Viby Torv 4 ..... 14 13 89

VB
BØGER
PAPIR
KONTOR-ARTIKLER
VIBY BOGHANDEL
Bent Buhl
Viby Torv · **Telf. 14 13 89**

Bogtrykkerier

Jydsk Papirvare A/S, Emil A. Seiersen, Enghavevej 14 44 22

Jydsk Papirvare A/S
Emil A. Seiersen, Enghavevej 20
Tlf. 14 44 22
Købmd. Emil A. Seiersen, J. Bechgaardsvej 2 Tlf. 14 38 30
Disponent Poul Seiersen, Klintevej 33, Holme Tlf. 14 33 39

Kongsvang Bogtrykkeri, Thyrasgade 4 ..... 14 01 13

KONGSVANG BOGTRYKKERI
Grundlagt 1919
BOGTRYK - OFFSET
HAGBARTH CHRISTENSEN
Tlf. 14 01 13 . Privat 14 01 14

Viby Bogtrykkeri, Lykkesholmsalle 98 ..... 14 13 66

Boligmontering

Borups Bolighus A/S,
V. Kongevej 18 ..... 14 58 88
Viby Boligmontering, Kongevej 28 ..... 14 11 00

Brugsforening

Viby Brugsforening, Kongevej 18 ..... 14 08 49
— — Øster Alle 30 ..... 14 16 70
— — Rosenvangs Alle 2 .... 14 05 23

Viby Brugsforening
Kongevej, tlf. 14 08 49
Østeralle, tlf. 14 16 70
Kongsvang, tlf. 14 05 23

Budcentraler

Ilsøe, Viggo, Skolevej 6 ..... 14 14 69
Olsens Budcentral, Skanderborgvej 136 ..... 14 15 43

Olsens Budcentral
Tlf. 14 15 43

Steff's Budcentral,
Markvangen 8 ..... 14 17 07

Kørsel med Steff er ff
Steff's Budcentral
Tlf. 14 17 07
Markvangen 8 . Viby
Aage Steffensen

Butiksinventar

Hein's Inventar, Aarhus Butiksmontering, Markvangen 6 14 00 84

HEIN'S INVENTAR
AARHUS BUTIKSMONTERING
Markvangen 6
Tlf. 14 00 84
Alle arter butiksinventar

Bygningsartikler

Hæstrups Trælast 14 17 71
Kongsvang Trælasthandel A/S 14 00 44

KONGSVANG TRÆLASTHANDEL A/S
SAV- OG HØVLEVÆRK
TLF. 14 00 44
Kontor og lager: Dansgade 11
Alt i bygningsartikler

Viby Tømmerhandel A/S,
Viby Ringvej 50 ..... 14 15 00

Cafeterier

»Vibyhus« Cafeteria,
V. Kongevej 1 ..... 14 74 64

Cafeteria VIBYHUS
PØLSE OG KYLLINGE Grill-BAR VIBYHUS
A. Graabæk
Vestre Kongevej 1 **14 74 64**
A. Graabæk priv. tlf. 14 38 39

Viby Cafeteria, V. Kongevej 24 14 13 84

Cyklehandlere

Importøren, Viby Butikstorv 14 12 07

Gaa først til Importøren Tlf. 14 12 07

Buhl, H., V. Kongevej 33 ... 14 10 21
— — 27 09 58

Damefrisører

Høskovens Damesalon, Ormslevvej 111 ..... 14 40 40

Høskovens Damesalon
v. Tove Kristensen
Ormslevvej 111. Tlf. 14 40 40

Isa, Kirkestræde 3 ..... 14 34 04

Salon ISA
v. GERDA SØRENSEN
KIRKESTRÆDE 3
TLF. 14 34 04

Kongsvang ny damefrisør, Helgesgade 9 ..... 14 03 11
Kosmea, Kongevej 38..... 14 13 11

KOSMEA
v. Lis Westergaard
Tlf. 14 13 11
Kongevej 38

Olesen, Chr., Kongevej 18 .. 14 16 22

Alt i
moderne haarpleje
for damer og herrer
CHR. OLESEN
Kongevej 18 - Tlf. 14 16 22

Pedersen, E., Holme Ringv.137 14 11 39

Salon Chanet, Rosenvangsalle 40 ..... 14 11 53

SALON Chanet
v. Bente Poulsen
Tlf. 14 11 53
Hj. af Rosenvangsalle og H. C. Ørstedsvej

Salon Espe, Bernstorffsvej 46 14 76 86

SALON **ESPE**
v. Birgitte Caspersen
Bernstorffsvej 46
Telefon 14 76 86

Salon Fredensvang, Terp Skovvej 82 ..... 14 08 91
Salon Jannie, Holme Møllevej 4 ..... 14 29 17

Salon Jannie
v. Damefrisørinde
Bente Rasmussen
Holme Møllevej 4
TELEFON 14 29 17
Alt indenfor moderne haarpleje

Salon Pyrè, M. Rekly, Reventlovsvej 18 ..... 14 40 20

Salon »Pyrè«
v. fru M. Rekly
Tlf. 14 40 20
Reventlowsvej 18
Hj. af Colbjørnsensvej
5 minutter fra Viby Torv

Damefrisører

Salon Viby, Markvangen 7.. 14 70 71

Salon Viby
TELEFON 14 70 71

Salon Zweidorff v. Birte Zweidorff, Kaj Munksvej 54 .. 14 02 03

SALON
Zweidorff
v. Birte Zweidorff
Damefrisør
Kaj Munks vej 54
Tlf. 14 02 03
Ekspert i formskæring

Sørensen Helga Svoger, Montana Salonen, V. Kongevej 26..... 14 11 71

MONTANA Salonen
v. Helga Svoger Sørensen
Tlf. 14 11 71
V. Kongevej 26

Vestergaardsparkens Damefrisør, Christiansholmsv. 7 14 14 34
Viby Damesalon v. Inge Nielsen, Byvangsalle 7 ..... 14 71 33
Warming Lisbet, Kaj Munksvej 30 a 14 68 02

DAMEFRISØR
Lisbet Warming
Kaj Munksvej 30a
Tlf. 14 68 02
(Bag forretningscentret paa Vilh. Becksvej)



Duplikering

Stilling, H., Regnersgade 19 14 12 32

Dyrlæger

Aarhus Dyrehospital,
Dyrlæge Niels Stadsvold,
Viaduktvej, Viby Industrikvarter 14 77 88
Ravnsbjergbakken.
Kirurgisk og medicinsk klinik for hunde, katte og fugle.
Afdeling for pension.
Konsultation kl. 15—17, mandag og torsdag tillige 18,30—19, lørd. efter aftale.
Sygebesøg hos heste og hunde efter aftale.

Ejendomshandel

Aaberg, Ib J., statsaut. ejendomsm., Rosenvgs.alle 123 14 26 40

AABERG
STATSAUT. EJENDOMSMÆGLER
ROSENVANGSALLÉ 123. AARHUS C
TLF. AARHUS (06) 14 26 40

Christensen, Chr., Helgesgade 10..... 14 06 92
Jensen, C. Duekjær, Høskovvej 25 ..... 14 16 76
Juul Mortensen, Skovdalsv. 10 14 04 87
Nielsen, F. E., K. Munksv. 45 14 38 95
— Martin, Nøddevej 3..... 14 05 04
Nygaard, K., Viemosevej 4 . 14 14 59
Sparvath, Viemosevej 8..... 14 77 77

Elektro-installatører

Jensen, Jan V., Carl Jensens Vej 2 ..... 14 57 44

Jan Victor Jensen
Telefon 14 57 44
ALT I EL
Autorisation i Stor-Aarhus og omegn

Ladefogeds El-Installationer,
Fredensgaardsvej 27..... 14 54 50

Ladefoged's
El-installationer
Fredensgaardsvej 27
Fredensvang, Aarhus C

Drej 14 54 50
og vi kommer omgaaende

Aut. EL-installatør i Viby - Aarhus
Aabyhøj - E/S Østjylland - Arke

Mortensen, K., Haraldsgade 8 14 23 32

K. Mortensen
aut. El-installatør
Haraldsgade 8

Tlf. 14 23 32

El-installationer
af enhver art udføres

Viby El-Installation, Holme
Ringvej 148 ..... 14 34 55



Aut.
El-installatør
i VIBY
og AARHUS
med
samtlige
forstæder

Telefon
14 34 55

SVEND WIBORG
Holme Ringvej 148

Viby El-værks Installationsafd.
Kongevej 41..... 14 10 11

ANDELSSELSKABET

VIBY EL-VÆRKS INSTALLATIONS-AFDELING

KONGEVEJ 41

udfører

Nyinstallationer
Udvidelser
Reparationer

Tlf. 14 10 11

Udenfor kontorets aabningstider opgiver vor telefonsvarer den vagthavende montørs telefonnummer.

Entreprenører

Christensen, J. E., Rolfsg. 20 14 17 82

J. E. CHRISTENSEN
Murer og entreprenør
ROLFSGADE 20
TLF. 14 17 82

Alt gravearbejde udføres med maskinkraft

Entreprenører

Eriksen, Aa., Carl Jensensv. 29 14 04 78

Aage Eriksen

Murer- og entreprenørforretning

Privat: Carl Jensensvej 29
Tlf. 14 04 78

Kontor: Kirkedammen 3
Tlf. 14 53 55

Pedersen, Frode,
Lykkesholmsalle 78 ..... 14 13 44

Farve- og tapethandlere

Farve-Nyt, Birkedalsvej 1 .. 14 17 20

farve-nyt
Tlf. 14 17 20

Rosenvang Tapet- og Farvehandel, Butikshuset, Vilh. Becks vej 87 ..... 14 45 88



PALLE KOCH
Rosenvang Tapet- og Farvehandel
Vilh. Becksvej 87
Tlf. 14 45 88

Thystrup, Børge, Viby Ringv. 7 14 15 63

VIBYVIT - LOFTMALING
Alt til hus og have
f. eks. Kunstgødning . Sprøjtemidler
Kalk . Tjære m. m.

THYSTRUP
Farver og kemiske artikler
Viby Ringvej 7. Tlf. 14 15 63

Viby Tapet- og Farvehandel, Kongevej 24 ..... 14 10 87

Fiske- og vildthandlere

Fiskeboden, K. Mikkelsen, Vestergaardsvej 15 ..... 14 45 79

FISKEBODEN
VIBY
K. Mikkelsen . Vestergaardsvej 15
Alt i aarstidens **FISK**
Røgvarer og Fiskekonserves
TLF. 14 45 79

Hansen, E. V., Rosenvangs Alle 134 ..... 14 04 67

Fjernvarme

Askøe's, K. F. W., Eftf., raadg. ingeniører, Skjoldsgade 11 14 66 00

K. F. W. ASKØES EFTF.
Raadgivende ingeniører
Varmeanlæg
Fjernvarmetilslutning
Skjoldsgade 11 . Aarhus C . Telefon 14 66 00

Viby kommunale værker, Bygholmsalle 2..... 14 13 33

Fjernsyn

Viby Radioteknik, L. L. Christensen, Markvangen 7 .. 14 70 71

HP Radio og TV,
Kongevej 48..... 14 10 46

B&O
Det danske kvalitetsmærke

BEOMASTER
BEOVISION
BEOCORD
BEOGRAM
BEOVOX
BEOLAB

Det er ikke ligegyldigt
hvor De køber
Radio
Fjernsyn
Baandoptager

Men det er heller ikke ligegyldigt, hvem der evt. senere skal reparere saa kostbar en ting.

Gaa derfor hellere straks til

HP radio • tv.
KONGEVEJ 48 - TLF. 14 10 46

NYT! NYT! NYT!
Stor pladeafdeling
Separat studio for stereo.
Radio og TV i 2 etager.

Thomsen, Jens Ole,
Holme Møllevej 39 ..... 14 74 24

Arena TV

Radio og stereoanlæg
Transistorer
Båndoptagere
Pladespillere

DANMARKS MEST SOLGTE

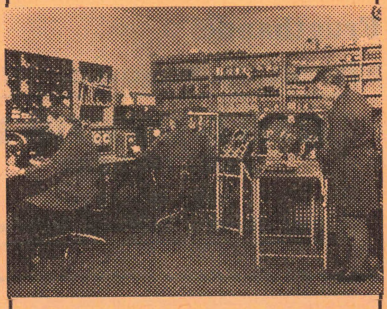

Udsnit af vort moderne værksted, hvor de sidste nye måleinstrumenter garanterer Dem den bedste service.

Jens Ole THOMSEN
RADIO & TV TLF. 14 74 24
HOLME MØLLEVEJ 39 - VIBY J.

Fodpleje

Bay Jacobsen, E., Stenkildevej 10 ..... 14 12 60
Nielsen, Anna, Viby Fodklinik, Taarnvej 4 ..... 14 12 18
Poulsen, E., Fredensv. 10 ... 14 15 37

Fotografer

Viby Foto, Kongevej 40 .... 14 14 71

Viby FOTO
Kongevej 40. Tlf. 14 14 71
Alt i foto *Eget atelier*

Frøhandel

Larsen, N., Vilh. Becksv. 60 14 02 13
Nielsen, K., Vilh. Becksv. 76 14 37 85
Sørensen, Vald., og Søn, Tousbakken, Ormslevvej 86 .. 14 13 42

Frugthandel

Birkefeldt, Ove, Kongevej 22 14 17 57

BIRKEFELDT
TLF. 14 17 57
— midt i byens hjerte
Frugt - Grønt - Dybfrost - Konserves

Fuglehandel

Viby Fuglehandel, Brorsonsvej 8 ..... 14 55 67

Fysioterapeuter

Bak, A. og E., Fredensvej 12 14 31 56
Tidemand-Dal, I., Rosenvangsalle 133 ..... 14 39 77
Ørum, D., Birkedalsvej 11 .. 14 11 80

Gartnere

Andreasen, Milliam, Højvang 14 11 41
Bech, A., Skanderborgvej 117 14 00 21

A. Bech
Frugt-, grønt- og blomsterforretning
Skanderborgvej 117
Tlf. 14 00 21

Birkefeldt, Ove, Frugthandler, Kongevej 22 ..... 14 17 57
Blomstertorvet, Viby Torv 8 14 13 72
Christensen, J. P., Viby mark 14 12 86
Grunnet Jensen, M., Butikstorvet, Vilh. Becksvej 14 17 50

BLOMSTER · KRANSE · KISTEPYNTNING
»FLORA«
M. GRUNNET JENSEN
BUTIKSTORVET - VILH. BECKS VEJ
TELEFON 14 17 50
FRUGT · GRØNT · BORDDEKORATION

Grønborg, Johs., Balagerv. 52 14 14 49
Hansen, V., Damgaardsv. 14 13 81
Jensen, A., Rosenvangs Alle 19 14 04 37
Jensen, V., Vestergaardsvej 19 14 33 63
Jørgensen, E., Handelsgartneriet Rosendal, V. Becksvej 14 02 64
— M., H. C. Ørstedvej 7a ... 14 00 38

M. Jørgensen
Tlf. 14 00 38
Frugt - Grønt - Blomster

Mikkelsen, K., Vestergaardsvej 37 ..... 14 16 58
Mortensen, Victor, Rosenvangs Alle 43 ..... 14 00 16
Mølleparkens frugt og grønt, Holme Møllevej 15 ..... 14 39 12

Mølleparkens frugt og grønt
v. E. Lassen
Holme Møllevej 15
Tlf. 14 39 12
Frugt - Grønt - Blomster

Nielsen, A. S., Rosenhøj 14 10 64
Primdal, A., Kongevej 20 ... 14 39 08
Rasmussen, H. B., Skovvang 14 13 28
Svejstrup, Chr., Frydenslund 14 13 40
Viby Blomster, Kongevej 20 14 39 08

Gardiner

Viby Boligmontering, Kongevej 28..... 14 11 00

Viby Boligmontering
Tlf. 14 11 00
Møbler, tæpper, gardiner, sengeudstyr

Gas- og vandmestre

Amtoft og Skafte, Stenkildevej 8..... 14 39 45

Andersen, Arne, Norringholmsvej 7..... 14 44 70

Arne Andersen
aut. gas- og vandmester
FJERNVARME - OLIEFYR - SANITET
Norringholmsvej 7. **Tlf. 14 44 70**

Andersen, B. M., Damagerv. 20 14 17 77

B.M. ANDERSEN & CO Blik
DAMAGERVEJ 20
VIBY J.
TELEFON 14 17 77
VARME - SANITET

Christensen, T., Fredensvang Runddel 9 ..... 14 06 28

Tage Christensen
Tlf. 14 06 28
Fredensvang Runddel 9

Hansen, Albin, Monradsvej 5 14 12 56

ALBIN HANSEN
aut. gas- og vandmester
Monradsvej 5 - Tlf. 14 12 56

Hansen, Carl, Niels Bohrsv. 43 14 04 15

Hinge, Carl E. Østeralle 6.. 14 17 10

CARL E. HINGE A/S 13 59 35
ØSTERALLE 6
Blik - Sanitet - Varme

Mølgaard, Erik, Chr. X's vej 95 14 23 46

Erik Mølgaard
aut. gas- og vandmester
Blikkenslager - Varme - Sanitet
Chr. X's vej 95 - Tlf. 14 23 46

Nielsen, M., Gl. Kongevej 5. 14 00 79

M. NIELSEN Tlf. 14 00 79
Aut. vand- og gasmester
Fjernvarme - Blikkenslagerarbejde

Nielsen, Poul C., Rolfsgade 27 14 36 86

POUL C N
Aut. vand- og gasmester
ROLFSGADE 27
TLF. 14 36 86
VARME
SANITET
BLIK

Pedersen, Gregers, Uffesv. 14 14 36 48

Gregers Pedersen
aut. gas- og vandmester
Blikkenslager
Uffesvej 14 - Tlf. 14 36 48

Prang, Brdr., Kongevej 74.. 14 30 35
— — 12 97 02
— — Kontor og værksted.. 13 68 95

Brdr. Prang
aut. gas- og vandmestre
Kongevej 74. Tlf. 14 30 35 - 12 97 02
Kontor og værksted: Tlf. 13 68 95
Blikkenslager . Skiferdækning
Vand . Gas . Varme . Sanitet
Fjernvarme

Thomsen, A., Jyllands Alle 103 14 00 64

Glarmestre

Aarslev, Chr., Damagervej 19 14 11 34



Filial: Rosenvangsalle 247
v. Shell-tanken

Dalgaard, J. E., Kongev. 26.. 14 12 25



Glas og porcelæn

Bangs Kunst A/S, Kongev. 26 14 59 02



Guldsmede

Jansen, Tage, Dansgade 5 .. 14 02 57
Viby guld - sølv v. Svend E. Møller, Kongevej 4 ..... 14 15 11
Se venligst annoncen side 12 a.

viby guld - sølv
v. SV. E. MØLLER
Guld - Sølv
Kongevej 4 - Tlf. 14 15 11

Gulvbelægning

Farve-Nyt, Birkedalsvej 1 .. 14 17 20

farve-nyt
Tlf. 14 17 20

Hammelsvang, Brdr. I/S, Kongevej 2..... 14 18 46



Rosenvang Tapet- og Farvehandel, Butikshuset, Vilh. Becks vej 87 ..... 14 45 88
Thystrup, B., Viby Ringvej 7 14 15 63
Viby Tapet- og Farvehandel, Kongevej 24 ..... 14 10 87

Herreekvipering

Guldberg Herreekvipering, V. Kongevej 1 ..... 14 10 15

Herreekvipering

GULDBERG

DEN BLAA BUTIK

Tlf. 14 10 15

Herre- og drengetøj

Byens største udvalg

Lønskov, Kongevej 6 ..... 14 18 32

TØJ TIL FAR OG SØN

Lønskov

Kongevej 6 - Viby J.

Tlf. 14 18 32

Arbejdstøj:
KANSAS
FE STANDARD
FE RECORD
Eneforh.: WRANGLER

Herrefrisører

Andersen og Kløve, Stenkildevej 6..... 14 15 80
— Erik Bukdahl, Rosenvangsalle 4 ..... 14 19 65
Geil, Helge, Thornbæks Alle 6 14 12 62
Olesen, Chr., Kongevej 18 .. 14 16 22

CHR. OLESEN

HERREFRISØR

Kongevej 18 - Tlf. 14 16 22

Hvile-, pleje-, og rekreationshjem

Hestbech, Bjarne, Skjoldsg. 1 14 08 97

Ingeniører

Askøe's, K. F. W., Eftf., raadg. ingeniører, Skjoldsgade 11 14 66 00

K. F. W. ASKØES EFTF.

Raadgivende ingeniører

Bygningskonstruktioner
Tekniske Installationer
Vej- og kloakanlæg

Skjoldsgade 11 . Aarhus C . Telefon 14 66 00

Berthelsen, Henry, Grundtvigsvej 18 ..... 14 03 61

Isenkræmmere

Farve-Nyt, Birkedalsvej 1... 14 17 20

farve-nyt

Tlf. 14 17 20

Importøren, Viby Butikstorv 14 12 07

Gaa først til

Importøren

Tlf. 14 12 07

Isolering

A. Bjerregaard, Viby Isoleringsforretning, Reventlovsvej 27 ..... 14 68 05

Aksel Bjerregaard
Viby Isoleringsforretning

Varmeanlæg - Dampanlæg
Køleanlæg - Ventilationsanlæg
Flamingo hulmursisolering
Etageadskillelser
Lofter og skrå vægge
Fjernvarme - Gadeledningsnet
Pladebeskyttelse af isolering på alle arter tekniske installationer

Tlf. 14 68 05 – Reventlowsvej 27

Jørgensen, O. Chr., I/S, Spicavej 14 ..... 14 13 54

Jordemødre

Jensen, Ruth, V. Becksvej 57 14 08 17
Konsultation: Tirsdag 13—15.
Torsdag 16—18.

Kaffehandlere

Wilhelmsen, Jul., Kongevej 8 14 12 30



Kiosker

Byens Kiosk, Grundtvigsvej 9 14 13 18

BYENS KIOSK
Tlf. 14 13 18 *v. Jens Jensen*
Alle dag-, uge- og modeblade - Tips- og idrætsblade - Nationaltelegrammer
Aut. tipsforhandler

Kiosken, Butikshuset, Kaj Munksvej 14 44 61
Park Kiosken, Ormslevvej 23 14 07 62

Park-Kiosken
Tlf. 14 07 62
Alt i dag-, uge- og modeblade
Aut. tipsforhandler

Kolonialhandlere

Bjerregaard, E., Magnoliav. 31 14 01 52
Bonde, L., Hømosevej 1 .... 14 11 95
Christensen, H. Hviid, Jyllandsalle 110 ..... 14 03 38
Degn-Christensen, Rosenvangs Alle 106 ..... 14 16 21
Engsig, Olaf, Kongevej 36 .. 14 12 33
Finns Kolonial, Vestergaardsvej 16 ..... 14 10 25
Hansen, Ove, Balagervej 40. 14 10 47

Ove Hansen - Tlf. 14 10 47
Alt i kolonial, vin og kaffe

Hansen, S., Butikst., V. Becksv. 14 48 52

AARHUS OMEGN BUTIKSHUS
v. SØREN HANSEN
Butikshuset . V. Becksvej
Kolonial - Frugt - Grønt
Tlf. 14 48 52

Hulgaard, Aage, Ormslevv. 101 14 14 23
Hviid, T., Rosenvangsalle 47 14 01 79
I. P., kolonial, Chr. X's vej 89 14 13 02
Jensen, C. M., Viby Torv.... 14 14 77
Jensen, K. Brender, Terpvej 4 14 10 79

K. Brender Jensen
Terpvej 4 - Tlf. 14 10 79
Kolonial . Vine . Konserves
ISENKRAM

Jensen, Karl E., Skanderborgvej 111 ..... 14 00 90

KARL E. JENSEN
Skanderborgvej 111. Tlf. 14 00 90
Kaffe - Vin - Kolonial
Alt i dybfrosne varer

Kruse, S., Monradsvej 16a .. 14 13 68
Mehl, Svend, Edisonsvej 2.. 14 36 78
Mouritzen, H. A., Ormslevv. 4 14 25 10

Kildevangens Købmand
v. H. A. Mouritzen
Ormslevvej 4 - Tlf. 14 25 10
Alt i kolonial, vin og kaffe

Nielsens, Aage, Eftf., V. Laursen, Rosenvangs Alle 42. 14 00 33

Kolonial . Vin . Konserves
VILH. LAURSEN
AAGE NIELSENS EFTF.
Rosenvangsalle 42. Tlf. 14 00 33

Nielsen, P., Pihlkjærsvej 25. 14 11 94

PEDER NIELSEN
Tlf. 14 11 94
Kolonial . Vin . Konserves
PRØV MIN EKSTRAFINE KAFFE

Nordendahl, Rosenvangsalle 75 ..... 14 10 66

Nordendahl's Kolonial
Tlf. 14 10 66
KOLONIAL - VIN - KAFFE

Nørgaard, Aage, Ormslevv. 69 14 00 66

Vestergaardsparkens
Købmandsforretning
Tlf. 14 00 66

Nørgaard, J., Holme Møllev. 18 14 38 88
Pedersen, A., Irisvej 23 ..... 14 35 02

Sabroe Selvbetjening, Stampesvej 23 ..... 14 14 61

Sabroe Selvbetjening
Kolonial . Vin . Tobak . Konserves
Alt i dybfrosne varer
Stampesvej 23 - Tlf. 14 14 61

Skov, S. J., Ormslevvej 27 .. 14 03 34

H.O.K.I.-Købmanden
S. J. Skov
Ormslevvej 27 - Tlf. 14 03 34

Strøgets Kolonial, Kongev. 30 14 11 91

Strøgets Kolonial
N. P. KRISTENSEN
Kongevej 30
Telefon 14 11 91
KOLONIAL . VINE . KONSERVES
Det er os med SPECIALITETERNE
HUSK, strøgets kaffe er bedre.

Kul, koks, brænde

Knudsen, Emil, Lundshøjv. 12 14 13 78
Viby Brændsels-Central, Dunhammervej 1..... 14 11 44
Viby Brændsels- og Vognmandsforretning, Vilh. Becksv. 74 14 10 97
Viby kommunale Værker, Bygholmsalle 2..... 14 13 33

Kunsthaandværk

Ades Kunst, Lindevej 17 ... 14 61 94

ADES kunst
v/ E. og A. Møller-Kristensen
Lindevej 17 . Telefon 14 61 94

Bangs Kunst A/S, Kongevej 26 14 59 02

BANGS KUNST
AKTIESELSKAB
KONGEVEJ 26
TLF. 14 59 02

Køleskabe

Importøren, Viby Butikstorv 14 12 07

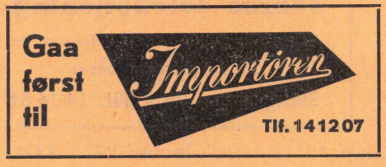

Viby El-Installation,
Holme Ringvej 148 ..... 14 34 55



Viby El-Værk, Kongevej 41 14 10 11

Køreskoler

Astrups køreskole, Vestergaardsvej 22 ..... 14 52 03
Britzes Auto-køreskole, Rolfsgade 13 ..... 14 03 57



Højgaards køreskole, Kaj Munksvej 40 ..... 14 43 13
Jensen, Iver, Langvadsvej 13 14 15 03
Møllegaard, W., Jyllandsalle 82 14 42 40
Nielsen, Alfred, Viby Torv 8 14 15 15
Torp Ejler, Skolevej 12..... 14 03 48

Jensen, Hans E., Hømosev. 19 14 62 44



Winther, K., (Rekord),
Risdalsvej 27 ..... 14 10 37



Legetøj

Viby Legetøj, V. Kongevej 1 14 61 57



Ligbrænding

Mikkelsen, S. M., v. Valborg Mikkelsen, Rørdamsvej 5 14 10 52



Viby Begravelses- og Ligbrændingsforretning, Markvangen 11 ..... 14 31 02

Lillebiler

Emdorf's Taxi, Vilh. Becksv. 65 14 58 23
Viby Taxa I/S, V. Kongev. 49 14 70 00
— — - - — 14 10 90

VIBY TAXA
Tlf. 14 70 00 - 14 10 90

Linoleum

Farve-Nyt, Birkedalsvej 1 .. 14 17 20

farve-nyt
Tlf. 14 17 20

Rosenvang Tapet- og Farvehandel, Vilh. Becksv. 87 . 14 45 88



PALLE KOCH
Rosenvang Tapet- og Farvehandel
Vilh. Becksvej 87
Tlf. 14 45 88

Thystrup, B., Viby Ringvej 7 14 15 63
Viby Tapet- og Farvehandel, Kongevej 24 ..... **14 10 87**

Malermestre

Alhøj, J. P., Stenhøjsvej 3 .. 14 16 53

ALHØJ
leverer malerarbejde
Tlf. 14 16 53

Andersen, Aage, Junovej 35. 14 45 46



Aage Andersen
MALERMESTER
JUNOVEJ 35 . TLF. 14 45 46
GIRO 421 31

Andersen, K. Høyer, Saturnvej 9..... 14 17 76

Bremerstent, B., Kaj Munksvej 26 c 14 71 99

Bent Bremerstent
Kaj Munksvej 26 c . Tlf. 14 71 99
1. kl.s maler- og tapetarbejde
Tilbud gives uden forbindende

Broholt, K., Gemmavej 14 .. 14 42 91



Holle, S., Fredensgaardsv. 9 14 13 55

SIGURD HOLLE
Malermester
Malerarbejde af enhver art udføres
Fredensgaardsvej 9
Tlf. 14 13 55

Malermestre

Jensen, R., Kodal, Solbakkevej 1 ..... 14 52 17

Alt maler- og tapetsererarbejde
udføres hurtigt og renligt
Malermester
Richard Kodal Jensen
Solbakkevej 1 . Tlf. 14 52 17

Kvist, Frode, Markvangen 11 14 31 02



- saa ring til
14 31 02
FRODE KVIST
Markvangen 11

Lauersen, Karl H., Capellav. 15 14 53 53

Karl H. Lauersen
MALERMESTER
Capellavej 15 . Tlf. 14 53 53

Lippert, Egon, Hans Tausensvej 8 ..... 14 13 19
— — Carl Stochholm Sørensen, Rosenvangs Alle 48 . 14 26 93

LIPPERT & STOCHHOLM
EGON LIPPERT TLF. 14 13 19
CARL STOCHHOLM SØRENSEN
TLF. 14 26 93
Forretn.adr.: Hans Tausensvej 8

Poulsen, Børge, Birkedalsv. 19 14 29 54
— Robert, Ormslevvej 65 ... 14 19 54

Malerfirmaet
P. POULSEN & SØNNER
Robert Poulsen Ormslevvej 65 **Tlf. 14 19 54**
Børge Poulsen Birkedalsvej 19 **Tlf. 14 29 54**
Værksted:
Fredensvej 18, Viby J.

Sørensen, Karl, Birkedalsv. 21 14 13 73

Malervarer

Farve-Nyt, Birkedalsvej 1 .. 14 17 20

farve-nyt
Tlf. 14 17 20

Rosenvang Tapet- og Farvehandel, Butikshuset, Vilh. Becks vej 87..... 14 45 88
Thystrup, B., Viby Ringvej 7 14 15 63
Viby Tapet- og Farvehandel, Kongevej 24 ..... 14 10 87

Manufakturhandlere

Viby Manufakturforretning, Kongevej 24 ..... 14 12 41

Viby Manufakturforretning
v. M. Buur - Tlf. 14 12 41
Kjolestoffer, bomuldsstoffer, gardiner og hvidevarer

Maskinfabriker

Hansen, O. Huniche, Skanderborgvej 101 a 14 09 21

Madsens Staaldrejeri, Balagervej 68 ..... 14 62 04
Maskinfabriken ANK, Gl. Kongevej 9 ..... 14 14 25
Pedersen, Brdr., Holme Ringv. 14 31 17

Maskinsnedkerier

Christensen. Johs., Chr. Xs vej 42 ..... 14 09 00
Kongsvang Trælasthandel A/S 14 00 44
Kongsvang Tømrer-og Maskinsnedkeri, Haraldsgade 27 14 09 82
Kristensen, Børge, Kongev. 61 14 15 77
Stahl, Brdr., & Co., Vald. Poulsensvej 7 ..... 14 01 71

Mejeriudsalg

De forenede Mejeriers udsalg, Vestergaardsparken 14 54 89
Kongsvang Mælkeforsyning Rosenvangs Alle 4..... 14 00 07
Nielsen, Egun W., Kongev. 42 14 13 86
Viby Mælkeforsyning, Bernstoffsvej 15 ..... 14 14 20
Vesterbros udsalg, Kaj Munks Vej 46 .... 14 00 98
— — Rosenvangs Alle 50... 14 02 74
— — Viby Ringvej 17..... 14 11 40
— — Ø. Alle 30 ..... 14 17 75
— — Chr. X's vej 89..... 14 13 02

Murermestre

Christensen, J. E., Rolfsg. 20 14 17 82

J. E. CHRISTENSEN
Murermester
ROLFSGADE 20
TLF. 14 17 82

Elmose, G., Damgaardsvej 16 14 54 52

G. ELMOSE
Murermester
Tlf. 14 54 52

Eriksen, Aage, C. Jensensv. 29 14 04 78
Frisch, Erling, Morbærvej 24 14 28 58
— K., Hasselvej 8 ..... 14 34 43
Hager, Herman, H. Tausensv. 2 14 15 88

Herman Hager
Murermester
Hans Tausensvej 2
Tlf. 14 15 88

Jørgensen, O. Chr., I/S, Spicavej 14..... 14 13 54

O. Chr. Jørgensen
Murermester
Tlf. 14 13 54
Aut. indblæsningsfirma for Rockwool hulmursisolering

Laursen, Vagn, Bernstorffsv. 16 14 40 23
Loft, A., Rosenvangs Alle 120 14 06 41
Mathiesen, Anton, Thornbæks Alle 18 ..... 14 16 42

Anton Mathiesen
MURERMESTER
Tlf. 14 16 42
Thornbæksalle 18

Mehl, Aksel, Rosenvangsalle 97 14 06 79
Mide, K., Kongevej 30 ..... 14 13 07
Mortensen, H. H. & Søn, Niels Bohrs Vej 16..... 14 00 73
Nielsen, Henry G., Poul Slothsvej 26 ..... 14 49 11

HENRY G. NIELSEN
Murermester
P. Slothsvej 26
Telefon 14 49 11

Nielsen, Viggo, Thornbæks Alle 2 ..... 14 37 75

Murermestre

Pedersen, Frode, Lykkesholmsalle 78 ..... 14 13 44

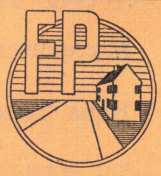

FRODE PEDERSEN
Murer- og entreprenørfirma
Lykkesholms Alle 78 . Viby
Tlf. 14 13 44

Petersen, H. V., Irisvej 32... 14 34 82
Rohde, Chr. C., Espegaardsvej 19..... 14 02 60

CHR. C. ROHDE
Murermester
Espegaardsvej 19
Tlf. 14 02 60

Sarbæk, Rudolf, Øster Alle 12 14 15 58

Brdr. SARBÆK
R. Sarbæk
Østeralle 12 - Tlf. 14 15 58
E. Sarbæk
Thyregodsvej 63 - Tlf. 15 86 81
Alt murerarbejde
Tilbud og overslag gives

Svendsen, O., V. Becksv. 32 14 23 95

O. SVENDSEN
MURERMESTER
V. Becksvej 32 . Tlf. 14 23 95

Sørensen, A. Vorning, Vilh. Becksvej 64..... 14 39 29

Sørensen. V. Ellemose, Vestergaardsvej 10 ..... 14 14 55

V. Ellemose Sørensen
Murermester
Tlf. 14 14 55
Vestergaardsvej 10

Musik- og sangundervisning

Klitgaard, Esther, Stampesvej 28..... 14 68 98
Paaske Sørensen, Ellen, Toftagervej 1..... 14 11 83
Svane, Gerda Marckmann, Bunsensvej 3..... 14 01 51

Møbelfabriker

Jespersen, Hugo, Engtoften. 14 76 00
Jessen, Poul M., Kirkebakken 6—10..... 14 32 22
Vitre A/S, Stensagervej 5... 14 15 90

Møbler

Borups Bolighus A/S, V. Kongevej 18..... 14 58 88

Bolighus
BORUP A/S
VESTRE KONGEVEJ 18
TELEFON 14 58 88
Stort udvalg i kvalitetstæpper

Kandelsdorff, Leo, Ø. Alle 40 14 70 19

Leo Kandelsdorff
Møbelpolstrer
Alt i ombetrækning af møbler samt tæppearbejde
Øster alle 40 . Viby . Tlf. 14 70 19

Larsen, Robert, Mellemvej 1 14 68 44

Møbelpolsterm.
ROBERT LARSEN
MELLEMVEJ 1 (overf. hotel Mercur) . TLF. 14 68 44
1. kl.s arbejde
Reparationer og ompolstringer

Rasmussen, E. J., & Søn,
Kongevej 4 ..... 14 19 49
— — Heine, Ormslevvej 124 14 71 46

MØBLER - TÆPPER
E. J. RASMUSSEN & SØN
Kongevej 4
Tlf. 14 19 49

Viby Boligmontering, Kongevej 28 ..... 14 11 00

Viby Boligmontering
Tlf. 14 11 00
Møbler, tæpper, gardiner, sengeudstyr

Offset

Jydsk Papirvare A/S, Enghavevej 20 ..... 14 44 22
Kongsvang Bogtrykkeri, Thyrasgade 4 ..... 14 01 13
Purups Grafiske Hus A/S, Gunnar Clausensvej 3 ... 14 77 11
Viby Bogtrykkeri, Lykkesholmsalle 98 ..... 14 13 66

Oliefyr

Andersen, Arne, Norringholmsvej 7 ..... 14 44 70
Andersen, B. M. og Co., Damagervej 20 ..... 14 17 77
Christensen, Tage, Fredensvang Runddel 9 ..... 14 06 28

Tage Christensen
Tlf. 14 06 28
Fredensvang Runddel 9

Hansen, Albin, Monradsvej 5 14 12 56
Kristiansen, Knud, Ormslevvej 50 ..... 14 53 10
Mortensen, K., Haraldsgade 8 14 23 32

Mølgaard, Erik, Chr. X's vej 95 14 23 46

Erik Mølgaard
aut. gas- og vandmester
Esso Gilbarco oliefyr
Chr. X's vej 95 - Tlf. 14 23 46

Nielsen, P. C., Rolfsgade 27. 14 36 86
Nielsen, M., Gl. Kongevej 5. 14 00 79
Pedersen, Gregers, Uffesvej 14 14 36 48
Prang, Brdr., Kongevej 74 .. 14 30 35

Brdr. Prang
aut. gas- og vandmestre
Kongevej 74. Tlf. 14 30 35 - 12 97 02
Kontor og værksted: Tlf. 136895
Blikkenslager . Skiferdækning
Vand . Gas . Varme . Sanitet
Fjernvarme

Viby El-Værk, Kongevej 41 14 10 11
Viby Oliefyrsservice, E. Grosshennig, Rosenvangsalle 113 14 01 40

Optikere

Larsen, Gunst, Eftf., Torvet 6 14 25 57

SPECIALOPTIKER
Gunst Larsens Eftf.
Afdeling
for moderne optik
TELEFON
14 25 57

Ostehandlere

Bjørnholdt, Kirkestræde 14 04 94
Ost- og æglageret, Vilh. Becks Vej 96 ..... 14 11 06

Ost og æglageret
Vilh. Becksvej 96
Telefon 14 11 06

Papdækkere

Christiansen, Rich., Ormslev-vej 103 ..... 14 09 78

Parfumerier

Gaveboden, Kongevej 10.... 14 14 95
Parfumeri Klyhn, Viby Torv 4 14 38 56

Parfumeri
KLYHN
VIBY TORV 4
TELEFON 14 38 56
ENEFORHANDLER FOR
Elizabeth Arden
Skønhedspræparater m. m.

Tatols Udsalg, Kongevej 4.. 14 12 43

Pensionater

Christensen, Anna, fru, Rosenholmsalle 8 ..... 14 37 53
Sørensen, Johanne Kingo, fru, Mellemvej 1..... 14 16 84

Persienner

Rosenvang Tapet- og Farvehandel, Butikshuset, Vilh. Becksvej 87..... 14 45 88
Thystrup, B., Viby Ringvej 7 14 15 63
Viby Tapet- og Farvehandel, Kongevej 24 ..... 14 10 87

Pianostemmere

Christensen, Aksel, Regnarsg. 8 14 10 98
Christensen, Holger, Gl. Kongevej 15 ..... 14 13 88
Jensen, E. Chr., Haraldsg. 18 14 01 09

Planteskoler

Bergenia, P. M. Pedersen, Holme Ringvej 14 56 40
Rasmussen, Gustav, Vestergaardsvej 35..... 14 11 63

Radio og fjernsyn

H.P., Radio- og TV, Kongev. 48 14 10 46

ARENA TV-
ARENA RADIO-
ARENA PLADESPILLER-

Det er ikke ligegyldigt

hvor De køber ⇨ Radio Fjernsyn Baandoptager

Men det er heller ikke ligegyldigt, hvem der evt. senere skal reparere saa kostbar en ting.

Gaa derfor hellere straks til

HP radio • tv.

KONGEVEJ 48 - TLF. 14 10 46

NYT! NYT! NYT!

Stor pladeafdeling
Separat studio for stereo.
Radio og TV i 2 etager.

Thomsen, J. O., Holme Møllevej 39 ..... 14 74 24

Deres forhandler af

PHILIPS

- RADIO
- FJERNSYN
- BÅND-OPTAGERE
- GRAMMO-FONER
- STEREO-ANLÆG
- TRANSI-STORRADIO

Hurtig service

PHILIPS

Jens Ole THOMSEN
RADIO & TV TLF. 14 74 24
HOLME MØLLEVEJ 39 · VIBY J.

Viby Radioteknik, L. L. Christensen, Markvangen 7 .. 14 70 71

Viby Radioteknik
Markvangen 7 . Viby J.
v. Leif Louis Christensen
— gaa til fagmanden
naar det gælder
radio- og TV-service
Eget moderne værksted
TELEFON 14 70 71

Renserier

O. K. Renseriet, Grundtvigsv. 7 14 16 07

O.K.-Renseriet
Grundtvigsvej 7
Telefon
14 16 07
Gaa direkte til byens eget og eneste renseri
Henter og bringer overalt

Rekord Vask og Kilorens, Holme Møllevej 6 ..... 14 59 06

Renserier

Varno, Kongevej 22..... 14 20 12



Viby Renseri, Kongevej 20.. 14 15 09

VIBY RENSERI
v. Harry Jensen
Kongevej 20
Telefon 14 15 09
Tøjet renses af fagmand og presses af skræddermester

Restauranter

Mercur Hotel, Viby 14 14 11
Viby Hotel, Kongevej 16.... 14 11 99
Viby Cafeteria, V. Kongev. 24 14 13 84
»Vibyhus« Cafeteria, V. Kongevej 1..... 14 74 64

Revisorer (statsaut.)

Jensen, K. B., Stenkildevej 26 14 62 00

K. B. JENSEN
STATSAUTORISERET REVISOR
Stenkildevej 26. Viby J. Tlf. 14 62 00

Jensen, O. B., Carinavej 18 .. 14 32 95
Forretningstlf..... 12 97 66

O. B. JENSEN
Statsautoriseret revisor
CARINAVEJ 18 - AARHUS C
TELEFON 14 32 95
FORRETNINGSTELEFON 12 97 66

Langkilde Larsen, M., Morbærvej 9..... 14 66 07
— — Forretningstlf..... 13 13 66
Nielsen, Axel D., Capellav. 10 14 35 83
Forretningstlf..... 13 31 00

Revisorer

Christensen, Poul E., Kongevej 78..... 14 62 22

REVISIONSFIRMAET
Poul Erich Christensen
Kongevej 78 . Viby J.
Telefon 14 62 22

Larsen, Aage Bent, Ormslevvej 52..... 14 50 30
— — 13 28 30

Revisionsfirmaet
Aage Bent Larsen
MDR.
Telf. 13 28 30

Michelsen H., Langvadsvej 8 14 37 08

Rulleforretninger

Christensen, Thorkild, Damgaardsvej 14 ..... 14 13 10
Høskovens Varmerulle, Langvadsvej 6..... 14 18 41

Rullegardiner

Farve-Nyt, Birkedalsvej 1... 14 17 20

farve-nyt
Tlf. 14 17 20

Rosenvang Tapet- og Farvehandel, Vilh. Becks Vej 87 14 45 88



PALLE KOCH
Rosenvang Tapet- og Farvehandel
Vilh. Becksvej 87
Tlf. 14 45 88

Thystrup, B., Viby Ringvej 7 14 15 63
Viby Tapet- og Farvehandel, Kongevej 24 ..... **14 10 87**

Sadelmagere

Andreasen, E., Højdevej 12 . 14 15 91
Kandelsdorff, Leo, Ø. Alle 40 14 70 19

Leo Kandelsdorff
Møbelpolstrer
Alt i ombetrækning af møbler samt tæppearbejde
Øster alle 40 . Viby . Tlf. 14 70 19

Larsen, Robert, Mellemvej 1 14 68 44

Møbelpolsterm.
ROBERT LARSEN
MELLEMVEJ 1 (overf. hotel Mercur) . TLF. 14 68 44
1. kl.s arbejde
Reparationer og ompolstringer

Rasmussen, E. J., & Søn,
Kongevej 4 . . . . . 14 19 49
— — Heine, Ormslevvej 124 14 71 46

MØBLER - TÆPPER
E. J. RASMUSSEN & SØN
Kongevej 4
Tlf. 14 19 49

Sange

Pedersen, Lis, Kongevej 24 . 14 27 74
Stilling, H., Regnersgade 19 . 14 12 32

Service stationer

B. P. Service v. Th. Sørensen,
Fredensvang Runddel 10 14 09 70

BP **Servicestation**
Thomas Sørensen
Fredensvang Runddel 10
Tlf. 14 09 70

B. P. Servicestation, Skanderborgvej 116 . . . . . 14 06 63

BP **SERVICE**
v. ULRIK MOUSING
Skanderborgvej 116
Telefon 14 06 63
Smøring . Motorvask
Gummi . Opladning
Vask . Polering
Hjulafbalancering . Quick service

Caltex Service Station, Chr. X's vej 180 . . . . . 14 36 49
Caltex Service Station, Kongevej 73 . . . . . 14 08 53

CALTEX **SERVICE**
Smøring
Motorvask m. lakering
Vask
Polering
Gummi
Hjulafbalancering
Mindre reparationer
v. Viktor Jørgensen
Kongevej 73 - Telf. 14 08 53

Caltex Service Station, Holme Ringvej 14 33 58

Caltex Service Station
Jens Østergaard
Holme Ringvej - Viby J.
Tlf. 14 33 58

Esso Servicenter, Holme Møllevej 14 77 67

SELVBETJENING
BETJENING
ESSO
SERVICENTER
v/ P. E. Farsø - Rasmussen
Holme Møllevej
Tlf. 14 77 67
Quick service - Tilbehør
Mindre reparationer

Gulf Service Station, V. Kongevej 14-16 . . . . . 14 04 91

Gulf **SERVICE**
Gøsta Frode-Jensen
V. Kongevej 14-16
Tlf. 14 04 91
Benzin - Olie - Vask - Smøring - Gummi

Servicestationer

Mobil Selvbetjening, Skanderborgvej 100 ..... 14 47 40

SPAR TID
SPAR PENGE

Tank selv

Mobil

Selvbetjening . Selvvask . Lynvask

H. P. HANSEN . Skanderborgvej 100-102
Telf. 14 47 40

Ora Service v. Ib Damborg Sørensen, Ormslevvej 40. 14 70 75

ORA SERVICE

v. Ib Damborg Sørensen

Ormslevvej 40 - **Tlf. 14 70 75**

Vask - Smøring
Hjulafbalancering
Damprensning
Tectyl behandling
Autogummi
Polering
Mindre reparationer

Ora Service v. K. Hjortshøj, Jens Juulsvej 7 ..... 14 73 11

ORA SERVICE

Kaj Hjortshøj
Jens Juulsvej

Tlf. 14 73 11

Shell Service, Fredensvang Runddel 4 ..... 14 05 84

Shell Service

v. F. Hedegaard

Fredensvang Runddel 4
Tlf. 14 05 84

Benzin - Olie - Gummi
Opladning - Vask - Motorvask
Smøring - Polering - Hjulafbalancering - Mindre reparationer

Shell Service, Skanderborgvej 123 ..... 14 00 91

Uno-X Service Station, Skanderborgvej 108-114 .. 14 65 00

uno-X

Svend Jensen

Skanderborgvej 108-114 **Tlf. 146500**

Moderne servicestation

Uno-X Service Station, S. Hørlyck, Gunnar Clausensvej 14 11 25

Skandinavisk Motor Co. A/S, Shell Service, Jens Juulsv. 14 75 00

Viby Motor Compagni A/S, Mobil, Chr. X's vej 70... 14 48 44

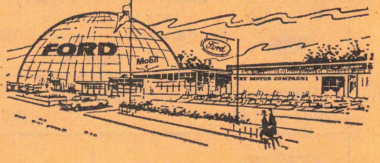

Viby Service Center, Chr. X's vej 44—46 ..... 14 08 11

MOTORVASK - SMØRING
POLERING - HJULAFBALANCERING
STYRETØJSUDMAALING

DATSUN

Viby Service Center
v. P. E. BRØNDUM CHRISTENSEN
Chr. X's vej 44-46
Aarhus C . Tlf. 140811

Skorstensfejermestre

Viby Oliefyrsservice, Skorstensfejerm. E. Grosshennig .. 14 01 40

Viby Oliefyrsservice
Skorstensfejermester
E. Grosshennig Tlf. 14 01 40

Skotøjshandlere

Maibom Sko, Kongevej 8 ... 14 10 45

Skotøjsreparation

Berg, Th., Vilh. Becks vej 97 14 16 16
Dirksen, P., Birkedalsvej 17 14 18 64

P. DIRKSEN
Skotøjsreparation
Birkedalsvej 17 - Tlf. 14 18 64

Jensen, Hans, Grundtvigsvej 1 14 46 60

Hans Jensen
Skomagermester
Grundtvigsvej 1 - Viby
Tlf. 14 46 60

Jungersen, F., Skanderborgvej 132 ..... 14 04 60

F. JUNGERSEN
Skomager
Skanderborgvej 132. Tlf. 14 04 60
Lager af fodtøj og træsko

Rasmussen, Viby Skotøjsreparation, HolmeRingv. 144 14 50 62

H. C. RASMUSSEN
VIBY SKOTØJSREPARATION
Holme Ringvej 144. Tlf. 14 50 62
1. kl.s reparationer

Skræddermestre

Lage, Henry, Kongevej 38 .. 14 10 44

Gaa til fagmanden
om maalkonfektion
HENRY Lage
Tlf. 14 10 44

Slagtere

Andersen, Svend E., Kongev. 44 14 13 58
Christiansen, Børge, Alphav. 7 14 02 39

Fredensvang Slagterforretning
Børge Christiansen
Alphavej 7. Tlf. 14 02 39
De ringer — vi bringer

Eriks Kødudsalg, Ormslevv. 25 14 33 24

1. kl.s kød og pålæg
Erik's Kødudsalg
Ormslevvej 25
Tlf. 14 33 24 . Viby J.

Høskovens Kødudsalg, Ormslevvej 121 ..... 14 16 82

HØSKOVENS KØDUDSALG
v/ Sv. Aage Pedersen
Ormslevvej 121, tlf. 14 16 82
Kød - flæsk - paalæg

Münzberger, Hugo, Butiksh. V. Becks Vej 14 47 45

Hugo Münzberger
Skanderborgvej 21. Tlf. 14 30 45
(Omst. t. priv.)
Butikshuset, V. Becksvej
Tlf. 14 47 45
1. kl.s kød og pålæg

Nielsen, Hans, Rosenvangsalle 2 ..... 14 35 17

H. NIELSEN
SLAGTERMESTER
ROSENVANGSALLE 2 . TLF. 14 35 17

Slagtere

Rasmussen, Chr.,
Holme Ringvej 150 ..... 14 10 85

Chr. Rasmussen
Slagtermester
Holme Ringvej 150
Tlf. 14 10 85

Thomsen, Henry, Holme
Møllevej 2 ..... 14 56 28

HENRY THOMSEN
KØD - PAALÆG
Kvalitet og velsmag fremfor alt
Holme Møllevej 2
Telefon 14 56 28

Viby Kødforsyning, Kongev. 22 14 11 45

Viby Kødforsyning
KØD . FLÆSK . PAALÆG
KONGEVEJ 22 . TLF. 14 11 45
Spec.: DYBFROSNE VARER

Zwiebler, W., Rosenvangs
Alle 40 ..... 14 00 96

Rosenvang Kødudsalg
Telefon **14 00 96**
1. kl.s kød, flæsk og fjerkræ
Alt i dybfrost
WILLY ZWIEBLER
Rosenvangsalle 40

Smede

Hansen, O. Huniche,
Skanderborgvej 101 a 14 09 21

O. Huniche Hansen
Victor Hansens Eftf.
Kleinsmedie & Maskinværksted
Skanderborgvej 101 a
Tlf. 14 09 21
Alle reparationer udføres

Rasmussen, Børge, Damagervej 29 ..... 14 35 62

Smørrebrød

E.P. Smørrebrød, V. Kongev. 40 14 58 00

Snedkere og møbelfabrikker

Ellemose Sørensen, A.,
Kongevej 87 ..... 14 19 30

A. Ellemose Sørensen
Snedkerværksted
Nyt og reparation
Boning og oppolering
Kongevej 87 - Tlf. 14 19 30

Faarvang, Helge og Søn,
Terpvej 7 ..... 14 12 48
Hvolby og Hall, Enghavev. 18 14 12 24
Jensen, Peter, H. Tausensv. 9 14 11 76
Kristensen, Børge, Kongev. 61 14 15 77
Pedersen, J., Kongsgaardsv. 17 14 14 16

Sparekasser

Viby Sparekasse, Kongevej 37 14 54 55

VIBY SPAREKASSE
Filial af Arbejder Spare- og Laanekassen for Aarhus og omegn
KONGEVEJ 37
TLF. 14 54 55
Kontortid: 9,30–15,30
Torsdag og fredag tillige 16,30–17,30
Lørdag lukket.

Sygeplejeartikler

Bidinger, P., Kirkestræde 3. 14 51 22
Kirring, Tage, V. Kongevej 25 14 15 35

Sæbeudsalg

Tatols Udsalg, fru A.Winther, Kongevej 4 ..... 14 12 43

TATOL

TATOL-KAFFE
— finest i smag
— drøjest i brug

Tandlæger

Brock, Birger, V. Becksv. 77 14 48 83
Dal, Th., Grundtvigsvej 18.. 14 62 03
Kofoed, H. og E., Kongevej 32 14 12 58
Rex, Knud og Inge, Viby Centret, Viby Torv..... 14 63 11
Svane-Sørensen, Otto, »Vibyhus«, V. Kongevej 1 ..... 14 68 49
Sørensen, E. C., Viby Torv 4 14 16 18
Willumsen, Birgit, Viby Torv 4 14 16 18

Tapethandlere

Farve-Nyt, Birkedalsvej 1... 14 17 20

farve-nyt
Tlf. 14 17 20

Rosenvang Tapet- og Farvehandel, Butikshuset, Vilh. Becks vej 87 ..... 14 45 88
Viby Tapet- og Farvehandel, Kongevej 24 ..... **14 10 87**

Taxa-biler

Emdorf's Taxi, V. Becksvej 65 14 58 23

EMDORFs Taxi

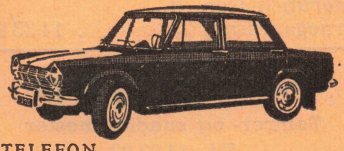

TELEFON
14 58 23

Viby Taxa I/S, V. Kongevej 49 14 70 00
— — - - — - 14 10 90

VIBY TAXA
Tlf. 14 70 00 - 14 10 90

Tobakshandlere

Henriksen, Frej, Kongevej 46 14 14 98

FREJ HENRIKSEN
Tlf. 14 14 98
Stort udvalg i vin og spiritus samt tobak og piber

Trikotage

Holme Møllevejens Tricotageforretning, Holme Møllev. 22 14 52 58

HOLME MØLLEVEJENS TRICOTAGEFORRETNING
v. Gerda Thallaug **Tlf. 14 52 58**
Stort udvalg i tricotage

Kauffeldt, N.C., Skanderborgvej 119 ..... 14 01 92

Niels Kauffeldt
Tlf. 14 01 92
Strikvarer - Strømper
Garn - Undertøj

Lilholt, Kongevej 30..... 14 45 30

Lilholt
Tricotage - Lingeri - Babyudstyr
Kongevej 30
Telefon 14 45 30

Trikotage

Rachelle, Butikst. V. Becksvej 14 27 65

HOS „Rachelle"
Tlf. 14 27 65
Butikstorvet V. Becksvej
v. R. og R. Søegaard
Tricotage - Garn - Broderi
Bluser og nederdele

Viby Manufakturforretning, Kongevej 24..... 14 12 41

Viby
Manufakturforretning
v. M. Buur - Tlf. 14 12 41
Undertøj - Strømper
Alt i smaating - Paategnede broderier
Stort udvalg i strikkegarner

Winther, Knud, Torvet 6... 14 13 20

WINTHER
PAA TORVET
Telefon 14 13 20

Trælasthandel

Hæstrups Trælasthandel ... 14 17 71
Kongsvang Trælasthandel A/S
Dansgade 11 ..... 14 00 44

KONGSVANG
TRÆLASTHANDEL A/S
SAV- OG HØVLEVÆRK
TLF. 14 00 44
Kontor og lager: Dansgade 11
Alt i bygningsartikler

Viby Tømmerhandel A/S
Viby Ringvej 50..... 14 15 00

Turistfart

Turistjyden, Kongevej 4 .... 14 11 60
Viby Turistfart, Grundtvigsvej 24..... 14 14 75

Tæpper

Farve-Nyt, Birkedalsvej 1... 14 17 20

farve-nyt
Tlf. 14 17 20

Hammelsvang, Brdr., I/S, Kongevej 2..... 14 18 46

NP Tal med os om GULV TÆPPER
Brødrene HAMMELSVANG I/S
TLF. 141846-155515

Tømrermestre

Bock, K. E., Lykkesholmsalle 106 ..... 14 02 95
— — Privat..... 14 06 44

K. E. BOCK
Værksted og maskinsnedkeri
Lykkesholmsalle 106
Tlf. 14 02 95

Borgbjerg, F., Rosenvangs Alle 103 ..... 14 16 80
Hansen, Ove, Ellehammervej 10..... 14 00 83
Hunderup-Jensen, R., Ørnegaardsvej 23..... 14 33 93

R. Hunderup-Jensen
Tømrer- og snedkermester
Tlf. 14 33 93
Værksted:
Axel Kiers Vej 16 . Tlf. 27 23 32

Jensen, Ejnar, Ormslevvej 21 14 18 23

EJNAR JENSEN
Tømrermester
ORMSLEVVEJ 21
TLF. **14 18 23**

Jensen, Ejnar, Rosenvangs Alle 79 ..... 14 13 50
Jensen, Peter, Hans Tausensvej 9 ..... 14 11 76

PETER JENSEN
tømrer- og snedkermester
Hans Tausensvej 9. Tlf. **14 11 76**

Johansen H., Wagner, Chr. X.'s Vej 36 ..... 14 01 08
Kristensen, Børge, Kongev. 61 14 15 77

BK
Børge Kristensen
Tømrer- og snedkermester
Kongevej 61
Tlf. 14 15 77

Kristensen, Niels, Lykkesholmsalle 63 ..... 14 53 99

Niels Kristensen
Tømrer- og snedkermester
Lykkesholmsalle 63. Tlf. 14 53 99
Alt tømrer- og snedkerarbejde udføres

Kryger, Kaj, Fabriksvej 10.. 14 51 60

KAJ KRYGER
Tømrermester
Tømrer- og snedkerarbejde
FABRIKSVEJ 10 - TLF. 14 51 60

Lippert, Verner, Terp Skovvej 4 a 14 15 46
Nielsen, E. Øe, Risdalsvej 37 14 35 68

E. ØE NIELSEN
Tømrer- og snedkerarbejde
Reparationer
RISDALSVEJ 37 . TLF. 14 35 68

Nielsen, Hans, Vilh. Becks Vej 92 ..... 14 14 01
Oustrup, B., Firma, Jupiterv. 9 14 36 01

B. OUSTRUP
TØMRERFIRMA
Jupitervej 9. Rosenvang. Tlf. 14 36 01
Værkst.: Marselis Boulevard 125. Tlf. 14 39 01

Rasmussen, Conrad, Kaj Munks Vej 38 ..... 14 04 66

Conrad Rasmussen
Tømrer- og snedkermester
Kaj Munks Vej 38. Tlf. 14 04 66

Rohde, Jens, Chr. X's vej 60 14 05 34
Værksted, Chr. X.'s Vej 62 14 06 26

Jens Rohde
Bygningskonstruktør
Tømrermester
Chr. X's vej 62
Tlf. 14 06 26
Privat bopæl: Chr. X's vej 60

Stahl, M., Vestavej 10 ..... 14 53 87
Sørensen, Regner og Ejvind, Damtoften 18 ..... 14 10 56
Thomsen, Flemming, Markvangen 4 ..... 14 52 62

Flemming Thomsen
Tømrer- og snedkerarbejde
Maskinsnedkeri
14 56 11 - 14 52 62

Undervisning

A. O. F., Viby afdeling. Skoleleder H. Stehr Nielsen, Vilh. Becks vej 69 ..... 14 41 95
Marthaforbundet, Terp Skovvej 8 ..... 14 17 63
Rosenvangskolen, Stadsskoleinspektør N. Chr. Hansen 14 01 75

Undervisning

Vestergaardsskolen Skoleinspektør E. Salomonsen 14 10 60
Viby aftenskole, A. O. F. 14 41 95
Viby kommunale ungdomsskole, Skoleleder: Overlærer Ch. Fischer Christensen, Pihlkjærvej 16 ..... 14 43 81
Viby Skole. Skoleinspektør J. P. Jensen..... 14 13 93

Ure

Larsen, Gunst, Eftf., Torvet 6 14 25 57

TEMPUS-URMAGER
Gunst Larsens Eftf.
URE - OPTIK
Specialværksted for finere ure
TELEFON
14 25 57

Rekly, Olaf, Rewentlovsvej 18 14 40 20

OLAF REKLY URMAGER
1. kl.s reparationsværksted
Reventlowsvej 18 . Tlf. 14 40 20

Vaskerier

Record-Vask og Kilorens, Holme Møllevej 6 ..... 14 59 06
Vibe Vask, Chr. X's vej 108. 14 18 44

Vinduespolering

Ankerstjerne, K. H., Høskovvej 20..... 14 53 02

VINDUESPOLERING
14 53 02
RENGØRING

Sams Vinduespolering, Birkedalsvej 6..... 14 57 24

SAMS VINDUESPOLERING 14574
SVEND AAGE JOHANSEN, BIRKEDALSVEJ 6, VIBY

Therkildsen, Aage, Høskovvej 20..... 14 47 70
Viby Elite Polering v. Gissel, Kaj Munksvej 41 ..... 14 59 92

Viby Elite-Polering
v. V. Gissel
Kaj Munksvej 41. Tlf. 14 59 92

Viby Polering, Øster Alle 41 14 16 88

VIBY *Polering*
v. Sv. Aa. Jensen
Østeralle 41 . Tlf. 14 16 88

VIBY RENGØRING
v. Preben Gissel
ERSLEVVEJ 79 - ERSLEV
TELEFON (19 41 11) 542
Rengøring af nybygninger

Vognmænd

Andersen, Aksel, Højdevej 13 14 11 74
Andersen, Anker, Hostrupv. 10 14 03 10

Anker Andersen
Vognmandsforretning
HOSTRUPSVEJ 10
TELEFON 14 03 10
Al kørsel udføres

Andersen, Løffgreen, Hostrupvej 6..... 14 00 77

V. Løffgreen ANDERSEN
Vognmandsforretning
Telefon 14 00 77 Hostrupsvej 6

Christensen, H. J., Borgvold 17 14 10 57

Vognm. H. J. Christensen
Borgvold 17 - Tlf. 14 10 57
Al vognmandskørsel.

Ilsøe, Viggo, Skolevej 6..... 14 14 69
Jensen, Verner, Kirkevej 18. 14 11 66

Verner Jensen
Vognmand. Tlf. 14 1166
Kørsel med 2 - 3 - 4 - 5 tons lastvogne
Vogne m. tippelad
Grus, ral og slagger leveres
Traktor med læsseapparat.

Knudsen, Emil, Lundshøjv.12 14 13 78
Kristoffersen, H., Nordby-gaard 14 10 30
Krogsbæk Jensen V., Jens Juulsvej 8..... 14 04 35

V. Krogsbæk Jensen
Vognmand
Vogne med tippelad og læssekran indtil 4 tons.
Jens Juuls Vej 8 - Tlf. 14 04 35

Nielsen, Anker, H. C. Ørsteds-vej 8..... 14 01 60
Nielsen, Rich, Edisonsvej 25 14 05 73
Pedersen, J. J., Kirkebakken 9 14 18 47
Petersen, J. P., Niels Bohrsv.14 14 02 35
Jyllands Konfektionstransport, Poul Rasmussen og Co., Gunnar Clausens vej 6 .. 14 07 22
— — Poul Rasmussen privat 14 00 35
— — P.A.Poulsen, Regnarsg.6 14 09 35

Jyllands Konfektionstransport
Poul Rasmussen & Co.
Vognmænd
Konfektionstransport
Tlf. 14 07 22
Gunnar Clausens Vej 6

Rishøj, A., Dunhammervej 1 14 11 44

A. RISHØJ
Tlf. 14 11 44
Vognmandskørsel besørges

Sørensen, Brdr., Damagerv. 27 14 10 36

Brødr. Sørensens Vognmandsforretning
Damagervej 27 - Tlf. 14 10 36
Al kørsel udføres.
3—6 tons vogne m. tippelad.
Levering af slagger og sand.

Vestergaard, Th., Borgvold 21 14 12 14
Viby Brændsels- og Vognmands-forretning, Vilh. Becksv. 74 14 10 97

Viby Brændsels- og Vognmandsforretning
L. Jensens eftf.
v. Henry Jørgensen
Vilh. Becks Vej 74 . Tlf. 14 10 97
Brændselsolie

Vistesen, J. P., Rosenvangs Alle 28..... 14 04 53

AARHUS-AALBORG FRAGTRUTE
Daglig forbindelse
Omekspedition til hele nordjylland
J. P. VISTESEN & M. COLDING
Rosenvangsalle 28 . Viby
Tlf. 14 04 53
Tlf. Aalborg (08) 12 91 10

Winther, Jens, Fredensvej 4 14 33 03

Æg

Æglageret, V. Becksvej 96... 14 11 06

Æglageret
Vilh. Becksvej 96
Tlf. 14 11 06



BRORSONSVEJ 8

finder De Viby's eneste specialforretning med

Fugle - Bure

Fiskegrej og sandorm
til lystfiskeren

Alt til Deres hund eller kat

Automat m. grej og sandorm
(for lystfiskeren)

Korn til høns og duer

Forhandling af ABU fiskegrej



VIBY FUGLEHANDEL DREJ **14 55 67**

Vi tager Deres FUGLE i pleje i ferien

Al vognmandskørsel fra 5–18 tons

udføres

Levering af sand og ral

H. J. CHRISTENSEN

BORGVOLD 17 TELEFON **14 10 57**

Blikkenslagermester

M. NIELSEN

aut. gas- og vandmester

Gl. Kongevej 5 - Tlf. 14 00 79

Tilbud og overslag gives uden forbindende.
Alle reparationer udføres.

OLIEFYR i førende mærker - FJERNVARME

Shell gas depot

VIBY LOKALHISTORISKE SAMLING
VIBY BIBLIOTEK

POUL C N

Aut. vand- og gasmester

ROLFSGADE 27
TLF. 14 36 86

Centralvarme - Oliefyr

Fjernvarme - Sanitet

Vand og gas

Blikkenslagerarbejde

KINO *Bageriet*

V. Kongevej 20 . Tlf. 14 12 65

Kino Bageriets filialer:

Kongevej 36, v. frk. Frederiksen,
tlf. 14 14 76

Stenkildeparken, v. frk. Dahl,
tlf. 14 18 78

Bageriet, V. Becksvej, v. P. Brøgger,
tlf. 14 47 50

Sønderborggade, Langenæs, v. Jens Jensen,
tlf. 14 47 00

Holmegaardsvej 59, v. fru Andreasen,
tlf. 14 27 21

VIBY LOKALHISTORISKE SAMLING
VIBY BIBLIOTEK

Et B&O STEREO-anlæg tager ingen plads - men fylder Deres stue med »levende musik«

Med sit mangeårige pionerarbejde på stereo-området har B&O skabt grundlaget for en vidunderlig hobby, som kan komme alle musikelskere til gode. Et komplet B&O stereo-anlæg kan idag fås i mange prisklasser. Her har vi vist et af de fineste, De kan få. Det består af en BEOMASTER 1000 - en kompakt fuldtransistoriseret kombination af FM-radio og Hi-Fi stereoforstærker med 2 x 15 watt udgangseffekt. Stereopladespilleren er en BEOGRAM 1000 med den berømte B&O 15° pick-up, og de to kraftige højttalere er af det epokegørende B&O BEOVOX trykkammersystem. Kom og lad os vise Dem de forskellige kombinations-muligheder.

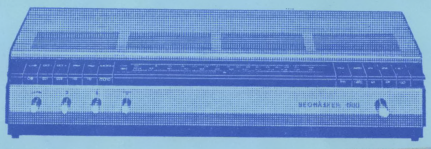

B&O BEOMASTER 1000





B&O BEOVOX TRYKKAMMERHØJTTALERE

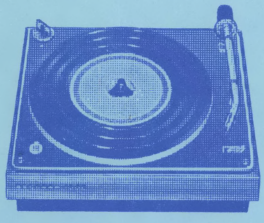

B&O BEOGRAM 1000

BANG & OLUFSEN A/S LEVERANDØR TIL DET KONGELIGE DANSKE HOF

B&O

Det danske kvalitetsmærke

B&O - for den kreds, der diskuterer smag og kvalitet før prisen...

HP

radio • tv.

KONGEVEJ 48 - TELEFON 14 10 46