Danskernes Historie Online
Danske Slægtsforskeres Bibliotek

Dette værk er downloadet fra Danskernes Historie Online

Danskernes Historie Online er Danmarks største digitaliserings-projekt af litteratur inden for emner som personalhistorie, lokalhistorie og slægtsforskning. Biblioteket hører under den almennyttige forening Danske Slægtsforskere. Vi bevarer vores fælles kulturarv, digitaliserer den og stiller den til rådighed for alle interesserede.

Støt vores arbejde – Bliv sponsor

Som sponsor i biblioteket opnår du en række fordele. Læs mere om fordele og sponsorat her: https://slaegtsbibliotek.dk/sponsorat

Ophavsret

Biblioteket indeholder værker både med og uden ophavsret. For værker, som er omfattet af ophavsret, må PDF-filen kun benyttes til personligt brug.

Links

Slægtsforskernes Bibliotek: https://slaegtsbibliotek.dk
Danske Slægtsforskere: https://slaegt.dk



VARDE 1960-61



magasin **IC**

Telefon 105

Kjoler
Frakker
Nederdele
Bluser
Slacks

Tricotage
Metervarer
Babyudstyr
Børnetøj

MAGASIN
Petersen

Telefon 105



magasin **HC**

Telefon 105

Tæpper
Sengetøj
Gardiner
Hvidevarer
Camping

VEJVISER *for* VARDE

udgivet af Varde Erhvervsråd

Realregister
Alfabetisk navneregister
Bykort

Redigeret af erhvervssekretær B. Kreilgaard
Annoncer: Globe Reklame · Tryk: Nordhjems Bogtrykkeri

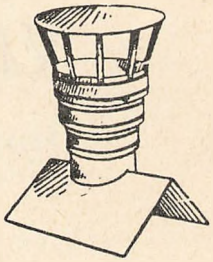

- Ventilation
- Bygningsartikler
- El-ventilatorer
- Staldvinduer i teak
- Selvvandingsdrikkekar
- Roetørvaskere m. m.

ROTOR

STEDET, HVOR GODT NYT FORENES MED KVALITET

TEFEFON 1000 VARDE

I 1957 udgav Erhvervsrådet for sidste gang en vejviser og skattebog, idet det, efter loven, derefter var forbudt at anføre det skattebeløb, borgerne skulle betale.

Såvidt man har kunnet konstatere påbegyndtes udgivelsen i 1907, så 50 års jubilæet blev også skattebogens svanesang.

Imidlertid har bogen, som vejviser betragtet, været savnet meget, og erhvervsrådet tog derfor i år den opgave op at udgive en sådan. Nu ligger resultatet på deres bord. Der kan være fejl og mangler i denne første udgave, og i så fald beder vi Dem underrette erhvervskontoret, således at næste udgave, der formentlig kommer i 1962, kan blive mere fuldkommen.

Erhvervsrådet bringer en hjertelig tak til Varde byråd og til byens næringsdrivende, uden hvis bistand det ikke havde været muligt at udgive vejviseren, der gratis tilstilles hver husstand i byen.

Vi håber til gængæld, den må blive en nyttig opslagsbog for byens borgere.

Varde Erhvervsråd i juli 1960.

P. r. v.

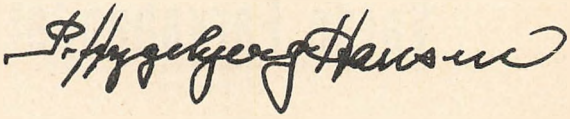

formand.

Går turen til Varde...

og De står for køb af

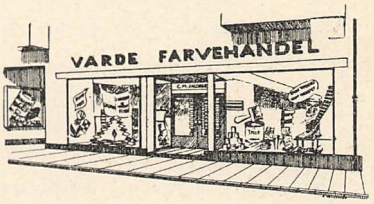

Vinyl
Linoleum
Gulvbelægning
Sisalløber
Forligger
Malervarer
Persienner
Plastic - Voxdug
Kunstnerartikler
Tapet - Gulvlak

. . . aflæg da forretningen et besøg
og se det store udvalg i

Varde Farvehandel

C. M. Jacobsen

Storegade 34 . Telefoner 1066-1067

Realregister for Varde kommune.

Afholdsselskaber, De samvirkende
Sadelmagerm. Frits Pedersen, Nørregade 33, telf. 414.

Aftenskolen
ledes af overlærer Gordon Larsen, Aavangen 7, telf. 629.

Alderdomshjem
se Hjem, De gamles

Ambulance
Forlang i tel.: Falcks redningskorps. Stationsleder: Viggo Christensen.

Amtet
Telf. Ribe 2. Stiftamtmand: M. E. Edelberg.
Amtsrådsmedlemmer:
Chr. Christensen, Grindsted.
Harald Christensen, Roust.
A. Gundesen, Bredmose.
Holger Henriksen, Brørup.
A. Karl Jensen, Jernvedlund.
Alfred Jeppesen, Lindbjerg.
Johannes Nielsen, Gjerndrup.
P. A. Poulsen, Stenderup.
Edvard Schmidt, Veerst.
Niels Sørensen, Hjerting.
Chr. Thielsen, Bække.

Amtsarbejdsanvisningskontoret
Havnegade 90, Esbjerg, telf. 3119. Kontorbestyrer: H. P. Phillipsen.

Amtsligningsinspektoratet
Kongensgade 34, Esbjerg, telf. 2818. Amtsligningsinspektør: V. Gade Thomsen.

Amtstuen
Skansen 6, telf. 191 og 216, kontortid 9—12 og 13—15, lørd. 9—12. Amtsforvalter: K. O. Riisgaard.

Amtsvejdirektoratet
Ribe, telf. 2. Amtsvejinspektør: Arne G. Jæger.

Apoteket
Vestergade 20, telf. 94.

Arbejdernes fællesorganisation
Kirkebetjent Hans Hansen, Grydergade 1, telf. 826.

Arbejdernes oplysningsforbund
Elektr. K. Th. Thygesen, Lundvej 24c

Arbejdernes radio og fjernsynsklub
Chauffør Jørgen Jensen, Hyldesti 3, telf. 806.

Arbejdernes samariterforbund
Chr. Rask Christensen, Smedegade 21.

Arbejdsbørsen
Erhvervskontoret, Skansen 4, telf. 730.

Arbejdsmændenes fagforening
Formand Ove Jeppesen, Dybdalsvej 18, telf. 343. Kontor: Voldsti 9, telf. 436. Kontorbestyrer: N. M. Toft.

Atletklub Varde
Depotbestyrer Mar. Schou, Vesterport 1, telf. 604.

Auktionsvæsenet
Auktionsleder, landsretssagf. Olav Markussen, Vestergade 15, telf. 147.

Aviser
se dagblade.

Badeanstalten „Varde Bad"
Lundgade 10, telf. 511.

Badmintonklub, Varde
Bagersv. Egon Petersen, Storegade 52



Alt i fast og flydende brændsel

Finansiering af oliefyr

Smøreolie . Autogummi

Chr. Berrings en gros — **Kulimport** A/S en detail

KRÆMMERGADE 10 . VARDE
TELEFON 550—995

Lager: Varde Station

Bagermesterforening, Varde

Bagerm. A. Hansen, Ortenvej 34, telf. 208.

Beværterforening, Varde

Restauratør N. R. Pedersen, Vesterport 2, telf. 214.

Begravelser

Dødsfald anmeldes til den præst, man ønsker ved begravelsen. Dødsattest, skifteretsattest, dåbsattest og evt. vielsesattest medbringes. Aftale om gravsted m. v. hos kirkeværgen: Poul Helgesen, Palludansvej 3, telf. 467.

Bevillingsnævnet

se byrådet.

Biblioteker

Varde Bibliotek. Lundvej 4a, udl. 14—19, læses. 14—20,30 telf. 305. Formand: maskinarb. Paul Schmidt, Ebbe Brydesvej 15. Bibliotekar: Ole Rand Jørgensen. *Tinghøj Bibliotek,* Tinghøj skole.

Boldklub, Varde

Arthur Christensen, Stausvej 19

Blå Kors

Milter Larsen, Hjortkær pr. Bramminge.

Boligforeninger

Arbejdernes Andelsboligforening, tømrer C. A. Christiansen, Frisvadvej 9, telf. 163.
Andelsboligforeningen „Kongsgård", kontorassistent Egon F. Jensen, Åvej 7
Boligforeningen „Kolumbus"
Prm.ljt. A. Wrang, Ribevej 44.

Bolig- og byggeudvalg

se byrådet.

Borgerforening, Varde

Redaktør P. Friis, Arnbjerg Allé 2, telf. 840.

Borgerskab

se næringsbrev

Borgmester

Grosserer Jens S. Jensen, Rådhuset, telf. 785, kontortid 11-12,30.

Brandalarm

ved i telf. at melde: Ildebrand.

Brandforsikringer

Brandforsikring for Landbygninger, Den alm. Branddirektør C. Faurby Hansen, Slotsgade 25, telf. 577.
Købstædernes alm. Branddir. landsretssagf. P. J. Pedersen, Vestergade 1, telf. 568 og 569.

Brandinspektør

Stadsingeniør H. O. Jensen, Rådhuset, telf. 785.

Brandkommissionen

se byrådet

Brandsvendene

J. B. Lønborg, Frisvadvej 39, telf. 151.

Brevdueforeninger

Brevdueforeningen, Varde. Restauratør Harry Iversen, Østergade 3, telf. 220.

Bridgeklub, Varde

Grosserer Starup-Jensen, Skansen 10, telf. 66.

Byggeforening, Varde Købstads

Politibetjent Jens S. Jessen, Dybdalsvej 10, telf. 327.

Bygningskommission

se byrådet.

Byrådet

Borgmester: Grosserer Jens S. Jensen.
1. viceborgmester: Direktør Rud. Rasmussen.

ANDELS-
MEJERIET

Byens
mejeri

Mejeriets
produkter
er mere end guld værd . . .

HANDELSBANKEN
I VARDE

Filial
af Aktieselskabet
Kjøbenhavns
Handelsbank

Tal med os —
om tryksager . . .

RICHTERS
BOGTRYKKERI

Havnepladsen
Varde
Telefon 361

CYKLE-
BØRSEN

Stort udvalg i legetøj!

Byens
ældste
cykel-
og
knallert-
forretning

STOREGADE 54 . TLF. 17

2. viceborgmester: Planteskoleejer Axel Nielsen.
Husholdningslærerinde frk. Edith Friis.
Stadsdyrlæge A. Gadegård.
Vejformand Jens Hansen.
Overlærer fru Anna Nordhjem.
Gårdejer Frits Pedersen.
Tømrer E. Schultz.
Montør Vald. Strandvig.
Kontorbestyrer: N. M. Toft.
Udvalg:
Bevillingsnævnet: Borgmesteren.
Bolig- og byggeudvalget: Edith Friis.
Brandkommissionen: Politimesteren.
Bygningskommissionen: Borgmesteren.
Børneværnsudvalget: Edith Friis.
Forskønnelsesudvalget: Rud. Rasmussen.
Gade- og vejudvalget: Vald. Strandvig.
Grundforbedringsudvalget: Fritz Pedersen.
Havneudvalget: Borgmesteren.
Huslejenævnet: Politifuldm. Guldbrand Jørgensen.
Kasse- og regnskabsudvalget: Borgmesteren.
Legatudvalget: Borgmesteren.
Markedsudvalget: A. Gadegård.
Markudvalget: Fritz Pedersen.
Skolekommissionen: E. Schultz.
Skoleudvalget: Borgmesteren.
Skovudvalget: N. M. Toft.
Socialudvalget: Jens Hansen.
Stadionudvalget: Borgmesteren.
Sundhedskommissionen: Politimesteren.
Teknisk udvalg: Rud. Rasmussen.

Byhistorisk arkiv

Redaktør P. Friis, Arnbjerg Allé 2, telf. 840.

Børnehaven

Slotsgade 15, telf. 678. Formand: Frk. Edith Friis. Bestyrerinde: Frk. Hanne B. Mikkelsen.

Børneværnsudvalget

se byrådet.

Dåb

bestilles hos kordegn Vagn Kristiansen, Lundvej 41, telf. 572.

Dagblade

Vestjyden, Skansen 10, telf. 93.
Vestkysten, Nygade 1, telf. 900.

Dansk Arbejde

Værkmester E. Borup, Frisvadvej 37, telf. 681.

Dommerkontoret

Frisvadvej 3, telf. 501 og 502. Kontortid: 9-17. Lørdag 9-12. Ordinær retsdag hver onsdag. Dommer: Helge Olrik.

D. s. U.

Harry Iversen, Fredensvej 6.

D. U. I.

Paul Schmidt, Ebbe Brydesvej 15.

Dødsfald

se begravelser.

Een Verden

Kordegn Vagn Kristiansen, Lundvej 41, telf. 572.

Ejendomsskyld

Vurderingsmand Hans Chr. Jessen, telf. Orten 31.

Elektricitetsværket

Lundgade 12, telf. 153. Driftsleder: E. Milthers.

Elektrikernes fagforening

Overelektriker G. Vagtborg, Lundgade 10, telf. 451.

Erhvervsrådet

Trikotagehandler P. Hygebjerg-Hansen, Frisvadvej 10, telf. 380 og 457.
Erhvervskontor: Skansen 4, telf. 730.

SÆT KULØR PÅ KØKKENTILVÆRELSEN

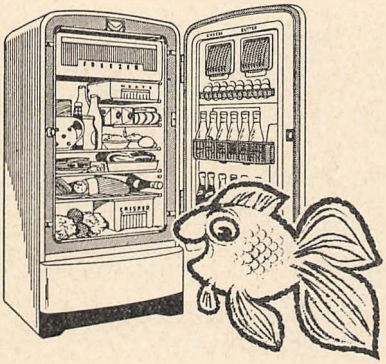

med et

ATLAS KØLESKAB

Køleskabene har indvendigt fået et raffineret udstyr i friske farver — og kvaliteten er helt igennem førsteklasses — godkendt af Dansk Varedeklarationsnævn. Der ydes 5 års garanti og effektiv service. De kan vælge mellem 9 størrelser fra 77 til 217 liter — og til priser fra 695 kr.

Iøvrigt kan vi vise Dem et kæmpeudvalg i KØKKENUDSTYR, GLAS, PORCELÆN, KUNST, GAVEARTIKLER og LEGETØJ.

Det betaler sig at gå på indkøb hos

AKSEL MADSEN

KRÆMMERGADE 1 . VARDE . TELEFON 543

Fabrikstilsyn
Fabriksinspektør J. Guldbæk Christensen, Skjoldsgade 78, Esbjerg, telf. 5425.

Falcks Redningskorps
Nørrevold 6, telf. 212. Ved alarmering forlang i telf. Falcks Redningskorps.

Fenrikforeningen
Overfenrik V. Larsen, Hjertingvej 135.

Fogedkontor
se dommerkontoret.

Folkepension
Socialkontoret, Rådhuset, telf. 785, Kontortid 9,30-12,30.

Folkeregister
Rådhuset, telf. 785. Kontortid 9,30-12,30.

Folkeligt Oplysningsforbund
Lærer Michael Andersen, Torvegade 28, telf. 974.

Fjerkræavlerforeningen
Overbanem. J. K. Jensen, Hjertingvej 55

Formernes fagforening
Henry Brüggert, Lundvej 39, telf. 1016.

Forskønnelsesudvalget
se byrådet.

Forsvarsbrødrene
Sparekassedirektør Viggo Petersen, Kræmmergade 5, telf. 74 og 373.

Fragtcentralen
Grydergade, telf. 62.

Frisørforbundets Varde afd.
Frisør N. E. Jensen, Nørregade 4.

Frisørlaug, Varde og omegns
Frisørm. K. Mikkelsen, Platzborg.

F. D. F.
Kredsfører, bankfuldm. Poul Westergård, Dybdalsvej 5, telf. 1093.

Frugtavlens Varde kreds
Togfører A. Krautwald, Gjellerupvej 10.

Fødsel
anmeldes inden 2×24 timer til kordegn V. Kristiansen, Lundvej 41, telf. 572.

Gade- og vejudvalget
se byrådet.

Gamle danses værn
Murer E. Bech, Liftstrup, telf. Øluf-vad 2.

Gasværket
Ringkøbingvej, telf. 7, driftsleder: C. E. Harling.

Godsekspeditionen
se jernbaner.

Grindstedbanen
se jernbaner.

Grisemarked
hver torsdag samt markedsdage i Varde.

Grundejerforening, Varde
Biografejer A. Schmidt Eskildsen, Kræmmergade 9, telf. 60.

Grundforbedringsudvalget
se byrådet.

Gymnastikforening, Varde
Assurandør O. Clausen Pedersen, Skansen 6, telf. 878.

Gymnastikforenings Venner, Varde
Købm. Alfred Toft, Storegade 35, telf. 132.

Håndboldklub, Varde
Arthur Petersen, Ribevej.



VI FØRER DEN FØRENDE: Diesella

Der er en hel fantastisk trækkraft i den nye Diesella - motorens runde vellyd fortæller om overlegen styrke og en behagelig støjfri. 2 gear, tandhjulsudveksling og kickstart. Fabriksgaranti.

WILLIAM SCHOU

Vestergade 32 . Telefon 642

●

1. KL. REPARATION

CYLINDERUDBORING

GARANTI OG SERVICE

Håndværkerforening, Varde
Installatør C. B. Lundkvist, Skansen 2, telf. 203.

H. V. F.s selsk. afd.
Bestyrer Sv. Oxbøl, Vestergade 17, telf. 391.

Handels- og kontormedhj. Fagforening
Gunnar Hansen, Karinevej 1, telf. 683.

Handelsskolen
Forstander L. Hoffmann, Østergade 10, telf. 397.

Handelsskole, Varde Oplands
Forstander L. Hoffmann, Østergade 10, telf. 397.

Handelstandsforening, Varde
Trikotageh. P. Hygebjerg-Hansen, Kræmmergade 12, telf. 380 og 457.

Handelsstands Understøttelsesfond, Varde
Isenkr. Johs. Østergård, Vestergade 8, telf. 223.

Havebrugsforening, Varde
Motorfører C. Jensen, Ortenvej 30.

Haveselskab, Varde
Politibetjent J. S. Jessen, Dybdalsvej 10, telf. 327.

Havneudvalget
se byrådet.

Hedeselskabet
Distriktskontor, torvegade 4, telf. 518. Driftsbestyrer: M. P. Christensen.

Hjem, De gamles
Frisvadvej 1, telf. 921. Bestyrerinde: Margr. G. D. Madsen.

Hjemmesygepleje „Samaritanen"
Søster Gertrud, Kærvej 6, telf. 251.

Hjemmeværnskompagni 3101
Kompagnichef, kontorass. E. G. Nielsen, Ebbe Brydesvej 2, telf. 647.

Hundeafgift
Politigården, overbetjentkontoret, telf. 888, kontortid: 9,00-16,00.

Husholdningsforening, Varde
Fru Sigrid Høj, Torvegade 7, telf. 567.

Huslejenævnet
se byrådet.

Husligt Arbejderforbund
Esther Nielsen, Lundvej 39.

Husmandsforening, Varde
Jacob Christiansen, Frisvad, telf. Mejls 46.

Husmoderafløsning og Hjemmehjælp
Tilsynsførende: Fru Mary Hansen, Trf. Socialkontoret 10,30—12,30.

Hvide Kors
Red. Dalsgård-Petersen, Skansen 10, telf. 93.

Indbyggerantal i Varde
pr. 31. marts 1960: 9492.

Inner Wheel
fru købm. H. V. Sloth, Vestergade 38, telf. 14.

Invaliderente
Socialkontoret, Rådhuset, telf. 785, kontortid 9,30-12,30.

Idrætsforeninger, Samvirkende
Assurandør C. Frandsen, Storegade 70, telf. 443.

Indre Mission
Grosserer R. Reintoft, Kærvej 4, telf. 515.

Alle arter af
el-installationer
udføres.
Tilbud uden
forbindende.

JENSEN OG HOLM

Installatører
Telefon 440 . Varde

Sæt kulør
på tilværelsen . .

Vi giver Dem gerne,
uden forbindende,
tilbud på al malerarbejde.
RING 277
og vi kommer og
ser på sagerne.

TH. SVENDLUND
& SØN
Spigerborgade 12 . Varde

Kør endnu bedre med

NY SHEEL X-100

multigrade
motor blue

SHELL **SERVICE-STATION**

v./ Holten Larsen
Torvegade 10 - Telefon 198

I. O. G. T., Logen „Ædruelighedens Fremme"

Tømrer C. A. Christiansen, Frisvadvej 9, telf. 163.

Jagtforenings Varde af., Dansk

Peter Jensen, Enghavevej 12, telf. 692.

Jagttegn

Politigården, telf. 888, kontortid: 9,00-16,00.

Jernbaner

Statsbanestationen, telf. 239. Stationsforstander: N. M. Mortensen.
Godsekspeditionen, telf. 64. Godsekspeditør: P. K. H. Wacker.
Varde Grindsted Jernbane
Varde Nr. Nebel Jernbane
telf. 398. Direktør: Otto Nielsen, Vestbanegaarden, telf. 108.

Jernbaneforbundet

Arne Andersen, Hjertingvej 14.

Kasernen

Hjertingvej, telf. 891.

Kasse- og Regnskabsudvalg

se byrådet.

Kirkeligt Samfund

Lærer Th. Fr. Nielsen, Brendstrupsvej 23, telf. 913.

Kirker

Sct. Jacobi kirke. Sognepræst Vagn Kvist, Vestervold 1, telf. 234. Res. kapellan V. A. Dierks, Slotsgade 3, telf. 556. Kirkeværge: Poul Johs. Helgesen, Palludansvej 3, telf. 467. Kordegn: Vagn Kristiansen, Lundvej 41, telf. 572.
Vor Frelsers kirke. (Metodistmenigheden). Overpostbud Chr. Duus, Enghavevej 5, telf. 832.

Kommunalarbejderforbundet

Kabelm. Tage Andersen, Dybdalsvej 1, telf. 696.

Kommunekontorer

Rådhuset, telf. 785. Kontortid: 9,30-12,30. Kæmner: Aage Sørensen.

Kolonialhandlerforening, Varde

Købm. H. V. Sloth, Vestergade 38, telf. 14.

Konservative Kredsforening, Den

Isenkræmmer Aksel Madsen, Kræmmergade 1, telf. 543.

Konservative Vælgerforening, Den

Trikotagehdl. P. Hygebjerg-Hansen, Kræmmergade 12, telf. 380 og 457.

Kontrollørforening, Varde

Overelektriker G. Vagtborg, Lundgade 10, telf. 451.

Kordegn

se kirker.

Kreditforening, Ny jydske Kjøbstad

Repræsentant købm. N. Nielsen, Søndergade 29, telf. 334.

Kredslæge

Sv. Rohleder, Vesterport 3, telf. 466.

Kricketklub, Varde

Snedkerm. Johs. Simonsen, Storegade 60, telf. 340.

K. F. U. K

Storegade 64.
Spejderne, fru Ida Iversen, Ringkøbingvej 10^2.

K. F. U. M

Storegade 14, telf. 1025. H. Mosegaard, P. Th. Bruuns Allé 14, telf. 988.
Spejderne, branddirektør Faurby Hansen, Slotsgade 25, telf. 577.

Kristelig Lytterforening

Fabrikant H. P. Houborg, Skolevej 4, telf. 523.

OM
JEG
HAR
FÅET
NYT TØJ
?



— nej det er blot blevet renset på

TRIKOHL
RENSERIET

Storegade 52 Telefon 265

Kunst-, Musik- og Teaterforeningen

Bankdirektør G. Wraae Jespersen, Torvet 12, telf. 303. Kunstafd. tandlæge fru Hygebjerg-Hansen, Frisvadvej 10, telf. 457. Musikafd. advokat N. L. Rosenlund, Torvegade 4, telf. 323. Teaterafd. assurandør C. Frandsen, Storegade 70, telf. 443.

Kvindeligt Arbejderforbund

Grethe Jørgensen, Dr. Thorsensvej 5.

Kvindesamfunds Varde Kreds Dansk

Aase Falbe-Hansen, Slotsgade 11, telf. 77.

Landboforeninger, Ribe Amts ndr.

Gdr. Laur. Søgaard, Rousthøje, telf. Ølufvad 56 v.

Landsjagtforenings Varde Kreds, Dansk

Ewald Sørensen, Søndermarken.

Legatudvalg

se byrådet.

Liga f. Fred og Frihed, Kvindernes

Fru Myrthue Hansen, Lundvej 81 b, telf. 1089.

Ligningskommissionen

se skattevæsen.

Lottekorpset

Fru E. G. Nielsen, Ebbe Brydesvej 2, telf. 647.

L. Y. M.

(Den danske Lægmandsbevægelse). Lærer Gordon Larsen, Aavangen 7, telf. 629.

Lytterforeningen for Varde og Omegn

Red. P. Friis, Arnbjerg Allé 2, telf. 840.

Lægdsrullen

Politigården, telf. 888. Kontortid 9,00-16,00.

Malermesterforening, Varde

Malerm. Børge Holm, Lundvej 24a, telf. 1085.

Malernes Fagforening

Malersv. Sv. Harry Nielsen, Ringkøbingvej 33.

Markeder

Torsdagene: 14. juli - 4. august - 18. august - 1. september - 15. september - 6. oktober - 13. oktober - 20. oktober - 27. oktober - 3. november - 17. november - 1. december - 15. december.

Marineforeningen

Mejerist Niels Andersen, Ringkøbingvej 15.

Markudvalg

se byrådet.

Markedsudvalget

se byrådet.

Maskinsynsmand

Mekaniker E. Sloth, Nørrevold 7, telf. 562.

Mejeristernes Fagforening

Mejerist Bjarne Mortensen, Aavangen 3.

Menighedsrådet

Mejeribestyrer A. H. Jacobsen, Nørregade 21, telf. 168.

Metodistkirken

se kirker.

Metodistkirkens Ungdomsforening

Henry Pedersen, Enghavevej 5, telf. 832.

Missionshuset

Nørrevold 15. Aflæser Chr. P. Mortensen, Østervold 4.

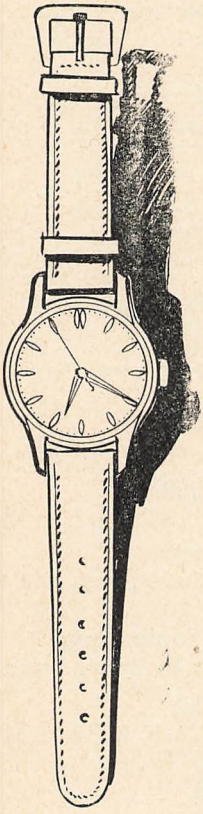



URE
BRILLER

Eneste statsprøvede øjen-optiker
i Sydvestjylland.
Leverandør til sygekasserne

... siden 1872

Conrad JENSEN & SØN

TORVET - VARDE - TELEFON 193

Motorkontoret
politigaarden, telf. 888. Kontortid: 9,00-16,00.

Motorsagkyndig
Sigurd Hansen, Brendstrupsvej 29, telf. 181.

Motorsport, Varde
Svend L. Pedersen, Fredensvej 3, telf. 775.

Murermesterforening, Varde
Murerm. Jes B. Christensen, Vinkelvej 21, telf. 825.

Murernes Fagforening
Kaj Andersen, Kalkovnsvej 9.

Musikernes Fagforening
C. C. Iversen, Gellerupvej 6b, telf. 202.

Musæet
Lundvej 4. Red. P. Friis, Arnbjerg Allé 2, telf. 840. Åben hverdage 14-17, lørdag lukket, søndage 10-12 og 14-17.

Mælkekontrol
Kontor og laboratorium, Østervold 26. Stadsdyrlæge A. Gadegaard, telf. 594.

Mødrehjælpens Støtteforening
Henvendelse tirsdag 14-15 til fru Aase Falbe-Hansen, Slotsgade 11, telf. 77. Fru Jane Borup, Frisvadvej 37, telf. 681.

Mødrehjælpsinstitutionen
Konsultation på amtssygehuset i Varde den 2. tirsdag i hver måned kl. 15-16, telf. 955.

Nattevagt, Varde
Ledes af politiass. Svoldgaard, politigaarden, telf. 888.

Naturfredningsforeningen
Repræsentant trikotageh. P. Hygebjerg-Hansen, Kræmmergade 12, telf. 380 og 457.

N. I. O. G. T., Logen „Vardehus".
Motorfører Sv. Aa. Søbye, Stausvej 7.

„Norden", Foreningen
Fru Sigrid Høj, Torvegade 7, telf. 567.

Næringsbrev
på politigården, telf. 888. Kontortid: 9,00-16,00.

Nørre Nebel Jernbanen
se jernbaner.

Offentlig forsorg
Socialkontoret, Rådhuset, telf. 785. Kontortid: 9,30-12,30.

Officersforeningen
Oberstljtn. B. A. Jensen, Hjertingv. 123

Pas
Politigården, telf. 888. Kontortid: 9,00-16,00.

Pigespejderne
Fru F. O. Strand, Lundvej 40, telf. 995.

Plantage, Varde søndre
telf. 179, plantør Preben Davidsen.

Politigaarden
telf. 888. Kontortid: 9,00-16,00. Politimester: H. Rasmussen.

Post- og telegrafbudene
Overpostbud N. O. Nissen, Frisvadvej 21.

Post- og Telegrafvæsenet
Storegade 18, telf. 176. Kontortid: Post: hverdage 9,00-12,00 og 14,00-17,30, lørdag dog kun 9,00-14,00, søndage lukket. Telegraf: hverdage 8,00-21,00, søndage 8,00-15,00. Telegrammer kan afsendes pr. telefon hele døgnet ved opringning til telegrafen.

Præster
se kirker.

Karetmager



Telefon
936

ERIK JENSEN

HJERTINGVEJ 2 · VARDE

Gå til fagmanden, når det gælder autoopretning

VI KØRER UD

— også til Dem ...

A/S VARDE KORN

Telefon 1060 - Varde - Svinget 2

- Korn
- Foderstoffer
- Gødning
- Markfrø
- Såsæd

Radikale Venstreforening
Graver C. Dam, Skolevej 2a, telf. 652.

Retsvæsen
se dommerkontoret.

Retsforbundet
Insiminør P. N. Pallesen, Hyldesti 11.

Rideklub, Vestjydsk
Kaptajn H. P. H. Møller, Hjertingvej 119, telf. 690.

Roklubben
Lindy Klemmensen, Frisvadvej 22, telf. 714.

Rotary Klubben
Pastor V. Kvist, Vestervold 1, telf. 234.

Round Table
Isenkræmmer Th. Østergaard, Vestergade 8, telf. 223.

Rutebiler:
Varde—Faaborg—Agerbæk
N. Papuga, telf. Agerbæk 45.
Varde—Esbjerg (Skjernbilen)
Chr. Lauridsen, telf. Skjern 355.
Varde—Skjern
Chr. Lauridsen, telf. Skjern 355.
Varde—Horne—Ølgod
Knud Sørensen, telf. Ølgod 236.
Varde—Hjerting—Esbjerg
J. Thorstensen, telf. Hjerting 10.
Varde—Hodde—Ølgod—Brande
A. Bisgaard, telf. Brande 300.
Varde—V. Nebel—Esbjerg
N. Papuga, telf. Agerbæk 45.
Varde—Kvong
Mar. Vad, telf. Kvong 3.
Varde—Lunde
Aage Beier, telf. Lunde 19.
Varde—Outrup—Nr. Nebel
(Varde-Nr. Nebel Jernbane) telf. Varde 108.
Varde—Houborg
N. Papuga, telf. Agerbæk 45.
Varde—Vejle (Vejrs)
(Varde-Nr. Nebel Jernbane) telf. Varde 108.

Rutebilstationen
Torvet, telf. 367.

Røde Kors
Overlæge B. Vad, Møllevej 4, telf. 65.

Sangforening, Varde
Støbem. Johannes Jensen, Kærvej 24.

Sct. Georgsgildet
Direktør F. O. Strand, Kræmmergade 10, telf. 550 og 995.

Sejlklub, Varde
Mekaniker H. Nielsen, Palludansvej 5.

Skakklub, Varde
Lærer Kjær Larsen, Juulsvej 25, telf. 1021.

Skattevæsen
Skattekontoret, Rådhuset, telf. 785.
Skatterådsformand, Harald Andersen.
Skattesekretær, H. Nissen.
Ligningskommissionens formand, grosserer Starup-Jensen.

Skifteretten
se dommerkontoret.

Skolekommissionen
se byrådet.

Skoleudvalget
se byrådet.

Skoleinspektør
se stadsskoleinspektør

Skoletandlæge
Carl Thomsen, Møllevej 5, telf. 1065.

Skomagermesterforening, Varde
Skomagerm. H. O. Nielsen, Storegade 69.



Huset der er kendt for gode varer

når der er tale om beklædning
og boligtextiler

Derfor

forhør altid først

i

Vareindkøbsforeningens
Manufakturafdeling
Varde

Skorstensfejning
Skorstensfejerm. J. B. Lønborg, Frisvadvej 39, telf. 151.

Skovudvalget
se byrådet.

Skytteforening, Varde
fhv. hotelejer J. Hedegaard, V. Landevej 22.

Slagteriarbejdernes Fagforening
Leo Rasmussen, Sønderallé 33.

Slagtermesterforening, Varde
Slagtermester O. S. Bjerrum, Storegade 36, telf. 504.

Smalfilmklubben
El-ass. Ruhne Sørensen, Østervold 30.

Smede- og Maskinarbejdernes Fagforening
Maskinarbejder Bernh. Jensen, Pramstedvej 21.

Snedkernes Fagforening
Snedkersv. H. Christensen, Venezuela 18.

Socialdemokratisk Kredsorganisation
Rådhusbetjent Børge Andersen, Østergade 8.

Socialdemokratisk Forening
Direktør Rud. Rasmussen, Kræmmergade 6, telf. 491.

Socialistisk Folkeparti
Arbm. Vilfred Olesen, Ortenvej 1 D.

Socialkontoret
Rådhuset, telf. 785, kontortid: 9,30 -12,30.

Socialudvalget
se byrådet.

Soldaterforening, 2. Regiments
gdr. Andreas Nielsen, Isbjerg, telf. 756y.

Soldaterhjemsforening, Varde
Provst K. Schmidt, Brøndum pr. Guldager, telf. 154.

Sportsfiskerforening, Varde
Bestyrer Henry Christensen, „Vardegaard", telf. 736.

Sportsflyveklub, Varde
Ingeniør L. C. Lind, Vestervold 11, telf. 798a.

Spejderkorps, Det danske
Overlærer A. Blaabjerg, Trimlebakken 4, telf. 966.

Stadsskoleinspektør
V. Agerschou-Andersen, kontortid: 11,00-12,00, telf. 648.

Stålværksklubben
Børge Overgaard, Ebbe Brydesvej 13.

Stempelpapirforhandling
amtstuen, Skansen 6, telf. 191 og 216.

Stadsdyrlæge
A. Gadegaard, Bøgevej 18, telf. 594.

Stadionudvalg
se byrådet.

Stadsingeniør
H. O. Jensen, Rådhuset, telf. 785.

Statsbanerne
se jernbaner.

Sundhedskommissionen
se byrådet.

Stiftamtmand
se amtet.

Sundhedsplejerske
Fru Møller Hansen, Vinkelvej 19, telf. 630.

H.V. A. LARSEN's BLOMSTERHANDEL



Alt i blomster
og frugt

Brogade 8 · Varde · Tlf. 124

Aktieselskabet

VARDE STAALVÆRK

*

VARDE BOGBINDERI OG PROTOKOLFABRIK

Linier-anstalt
og æskefabrik

*

L. Lauridsen & Søn
Smedegade 3
Telf. 116

Vestjysk MASKINSLIBERI

Brdr. Sloth

VARDE
LUNDVEJ 47 . TELEFON 743

Sygehus

Amtssygehuset i Varde, Frisvadvej 35. Besøgstid 15-16. Forespørgsel til patienter telf. 955. Kontortid 10-12 og 14-16, telf. 952. Overkirurg: dr. med. Jørgen Ostenfeld. Overmedicus: dr. med. Vald. Kornerup. Røntgenoverlæge: Bengt Nyrup Weile. Sygehusinspektør: Oskar Johansen.

Sygekasser:

Den alm. Sygekasse, Østergade 3, telf. 724. Formand: undermester E. Christiansen, Storegade 65, telf. 472. Forretningsfører: E. Lybbert.

Håndværkssvendenes Sygekasse, Frisvadvej 9, telf. 163. Formand: sadelmagerm. Frits Pedersen, Nørregade 33, telf. 414. Forretningsfører: C. A. Christiansen.

Varde Bymarks Sygekasse, telf. Orten 18. Kasserer: H. G. Pedersen.

Sygepleje

se hjemmesygepleje.

Sønderjydsk Forening

Politimester H. Rasmussen, telf. 888.

Teknisk Skole

Forstander H. Hartz, Vestervold 2a, telf. 495.

Teknisk Udvalg

se byrådet.

Tekstilhandlerforening, Varde

Købmand H. C. Pedersen, Torvet, telf. 105.

Telegrafen

se Post- og telegrafvæsenet.

Tennisklub, Varde

Landinspektør Gunnar Jessen, Frisvadvej 4, telf. 180.

Tinglysning

se dommerkontoret.

Tobakshandlerforening, Varde

Tobakshandler A. Petersen, Storegade 36, telf. 506.

Toldkammer

Storegade 1, telf. 125. Toldforvalter: S. Berthelsen.

Torvedag

hver torsdag samt markedsdage i Varde. Hvis helligdag, da foregående hverdag.

Tunghøreforening, Varde

Kommunebogholder T. C. Tonnesen, Lundvej 29, telf. 905.

Turistforening, Varde og Omegns

Direktør F. O. Strand, Kræmmergade 10, telf. 550 og 995.
Turistkontor Skansen 4, telf. 730.

Tømrermesterforening, Varde

Tømrermester S. Sørensen, Vestbanevej 2, telf. 342.

Tømrernes Fagforening

Tømrersv. Erh. Schultz, Frisvadvej 7, telf. 843.

Udskrivningsvæsen

Politigården, telf. 888.

Ugeblade

Sydvestjylland, Storegade 30, telf. 102.
Vardeposten, Havnepladsen, telf. 361.

Underofficersforeningen

Oversergent E. Hænsel, Jægumsvej 13, telf. 891.

Ungdomsforening, Varde

Morten Vad Sørensen, V. Marken.

Ungdomsgården

Pramstedvej 10, telf. 1091.

Ungdomsnævn, Det kommunale

Lærer Vagn A. Nielsen, Skansen 8, telf. 1056.

ARNBJERG-PAVILLONEN

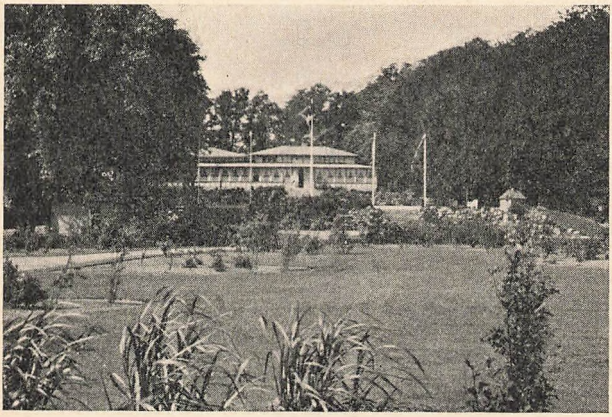

ligger i smukke omgivelser og giver Varde et udflugtssted midt i byen.

Vor gode kaffe og Arnbjergplatten er kendt viden om.

Dansant hver aften om sommeren

Velkommen i Arnbjerg-Pavillonen

V. Ejlerskov.

Tlf. 134



En rigtig støvsluger!!

Den nye NILFISK

— endnu smukkere
— fylder mindre
— suger endnu bedre
— 2 sugestyrker
— tømmes så nemt som et askebæger
— alle mundstykker er standard udstyr

Vi tager Deres brugte støvsuger i bytte til toppris

Kr. 425,00. Pr. md. kr. 20,00.

Johs. Østergaard & Søn

Vi opretter Dem gerne en konto - fordelt over 6 mdr. rentefri - længere tid meget små tillæg.

Unge Hjem, Det
Chr. Frøhr, Vestergade 5, telf. 875 .

Unge Varde, Det
Elektriker Kai Th. Thygesen, Lundvej 24c.

Venstreforening, Varde
Planteskoleejer Axel Nielsen, Ringkøbingvej, telf. 292.

Venstres Ungdom
Bankfuldm. Jeppe Larsen, Vinkelvej 28, 1. sal.

Vandrehjem
Pramstedvej 10, telf. 1091.

Valgbestyrelse
se byrådet.

Vandværk, Varde
Lerpøtvej 2, telf. 7. Driftsleder: C. E. Harling.

Vestjyderne, Amatørmalerne
Overlærer Th. Sørensen, Palludansvej 28, telf. 661.

„Zelo", Mandskoret
gårdejer Ejner Jensen, Isbjerg pr. Varde, telf. Orten 42u.

TH. CRISTENSEN & SØN

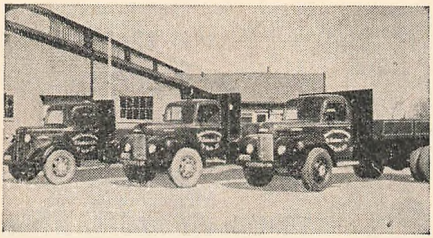

VOGNMANDS-FORRETNING

Alt kørsel besørges

3 stk. 5-6 tons lastvogne med tiplad

Sand, grus og vejmaterialer leveres

BRÆNDSELSOLIER *samt fast brændsel*

Nørrevold 16 - Varde - Telefon 261

DANSKE VASKERIERS FÆLLESTILSYN · GODKENDT ·

VARDE OG OMEGNS ANDELSVASKERI

Smedegade 20 . Telefon 746 . Varde

Benyt Dem af vor vaske-service. Vore vogne kommmer overalt lige til Deres dør.

Husk vor skjorte- og kittelvask fra dag til dag

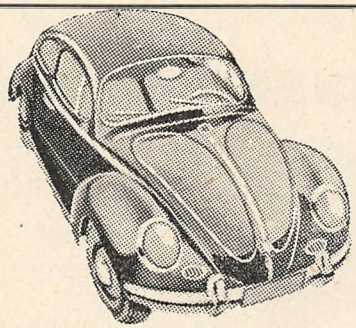

Der bliver stadig flere..

og vi demonstrerer gerne en ny VW eller en god brugt vogn for Dem uden forbindende.

Moderne reparationsværksted for alle vognmærker

POUL DAMSGAARD

aut. SMC-forhandler
Ribevej 1—5 . Varde . Telefon 298*

Alfabetisk personregister.

A

Aabølling Arne mdhj. Nørremarken 19a
Aagaard K V malerm. Lundgade 9
— Poul E snedkerm. Østergade 11
— Volmer F snedkersv. Østergade 13
Aagesen P K fabriksarb. Kalkovnsvej 1
Aakjær H P isenkramkom. Bakkevej 1
— Hans L arbm. Gellerupvej 13
— Sv E maskinlærl. Gellerupvej 13
— Peter H arbm. Søndermarken 114
Aas Rich Emil arkitekt Storegade 7
Aaskov Fr R fabriksarb. Kalkovnsvej 11
Achilles K buntmager frk. Storegade 39
Ackermann A ps. lærerinde Lundgade 5
Adamsen Knud H Hjertingvej 127
— Thorvald gartner Østermarken 149
Adsersen B K husass. frk. Frisvadvej 1
Ager Arne H arbm. Bakkevej 32
Agerbo N overpolitibetj. Stormgade 10
Agergaard H C eksped. V. Landevej 32
Agerschou-Andersen V stadssk.insp. Frisvadvej 58
Agervig Ingr Marie fru Nørregade 35
— G E E damefr. frk. Torvegade 7
— Karen fru Torvegade 7
Ahrens E V K G hotelkarl Voldsti 1
Albæk Kurt frisør Glistrupsvej 9
Alexandersen M Marie fru Frisvadvej 1
— Viggo møbelhdl. Frisvadvej 25
— Mads J H møbelhdl. Nørregade 26
— Holger møbelhdl. Trimlebakken 7
Allarp Johannes indkøbschef Sønderbro 3
Alrø A O skomager Nørregade 24
— Margit E Eksp. frk. Nørregade 24
Alsing Finn disponent Aavej 7
Altofte Osv S ps. togf. Brendstrupsvej 6
Amorsen A K ps.lærerinde frk. Torveg. 7
Andersen H A malersv. Aavangen 1
— Rob Ing arbm. Bakkevej 28
— Ellen M fru Bastrupsvej 18
— Karl Chr Brendstrupsvej 11
— Kirstine fru Brogade 3
— Hans J arbm. Bøgevej 6
— Henry B repr. Dr. Margrethes Vej 14
— H E overtrafikass. Dr. Thorsensvej 14
— Tage M kabelmester Dybdalsvej 1
— Aksel fenrik Enghavevej 1A, 2. tv.
— Agnes K H frk. Frisvadvej 1
— Thora E fru Frisvadvej 1
— E røntgensygepl. frk. Frisvadvej 35
— Kirst E B sygepl. frk. Frisvadvej 35
— Børge Riis repr. Frisvadvej 18
— Lilly M damefrisør fru Havnepladsen
— Birtha M husass. frk. Hjertingvej 1
— Thyra A fru Hjertingvej 1
— Verner B kommis Hjertingvej 1
— Birgit S kontorist frk. Hjertingvej 5
— Niels P arbm. Hjertingvej 5
— Henry math Hjertingvej 127
— Leif korporal Hjertingvej 127
— Arne M banenæstfm. Hjertingvej 14
— Ejvind medhj. Hjertingvej 24
— Frode J medhj. Hjertingvej 24
— Valborg fru Hjertingvej 24
— Peder S togbetj. Højvangsallé 15
— Hardy H arbm. Højvangsallé 12
— Peder mekan. Jernbanegade 4, 2. tv.
— Inga K sygepl. frk. Jernbanegade 8
— Emilie fru Juulsvej 11
— Erik H kontorass. Jægumsvej 19
— Jens P medhj. Jægumsvej 33
— Kaj L murersv. Kalkovnsvej 9
— Frands Hj arbm. Kalkovnsvej 9
— Tage D tømrersv. Kildevej 7
— Thora M K fru Kildevej 7
— Poul E former Kildevej 4a
— Kathrine M fru Lundgade 5
— Mary A husass. frk. Lundvej 29
— Sv Aa E arbm. Lundvej 39
— A Marie fru Lundvej 2
— Anna K husass. frk. Lundvej 32
— Arne P chauffør Lykkesvej 40
— Herbert E fotograf Møllevej 1
— And P fhv form. Nikolaikirkestr. 22
— Sv A kommis Nordentoftsvej 3

TOP - TILBUD

Tricotage
Børnetøj
Hvidevarer



Bluser
Nederdele
Strikvarer

BUNDgaard-PRISER

VARDE Textil LAGER

J. BUNDGAARD · Storegade 10
Telefon 636

MODERNE
BOGTRYK

NORDHJEMS Bogtrykkeri

Andersen
— A Jørgen malerm. Nygade 3
— Jens A malerm. Nygade 3
— Kr Broe kørelærer Nørregade 9
— F Johs M arbm. Nørregade 30
— Jørgen avlsbruger Nørremarken 27
— Svend medhj. Nørremarken 27
— Ane F fru Nørrevold 1
— Peder restauratør Nørrevold 23
— Niels P kommis Ortenvej 28
— Søren overpostbud Ortenvej 28
— H Chr lagerforv. Palludansvej 25
— Sv Erik former P. Th. Bruuns allé 7
— Lars E arbm. Ribevej 15c
— Børge B mekaniker Ribevej 4
— Ellen revisorass. frk. Ribevej 20
— Jens J tømrersv. Ribevej 20
— Betty fru Ringkøbingvej 5
— Niels ismester Ringkøbingvej 15
— E W reservedelseksp. Ringkøbingv. 4
— O sygehusp. Ringkøbingvej 10 st. tv.
— A K H eksp. frk. Ringkøbingvej 12,
— Aage repr. Ringkøbingvej 14
— Kr Poulsen insp. Skansen 2
— G Vald kollektør Slotsgade 1
— Erik maskinarb. Smedegade 19
— Leif E karetmager Smedegade 8
— S Hedegaard arbm. Smedegade 22
— Frits E mekan. Storegade 9
— Henry arbm. Storegade 11
— Jens Marius skræderm. Storegade 45
— A H Kaae koloniallærl. Storegade 57
— Kristen Storegade 73
— Sv Aa slagterm. Storegade 6
— Inge kontorass. frk. Storegade 8
— Gunnar repr. Stormgade 20
— Erling B medhj. Sønderbro 13
— Alfr M tømrerm. Søndergade 42
— Kristian avlsbruger Søndermarken 120
— Arild V avlsbruger Søndermarken 140
— Grete R A kontorist fru Torvegade 22
— A Michael ps. lærer Torvegade 28
— Hans Chr prokurist Trimlebakken 8
— Poul lærling Trimlebakken 8
— Helga fru Vestergade 3
— Vagn B arbm. Vestermarken 51e
— Chr E arbm. Vestermarken 51i
— H E N avlsbruger Vestermarken 60
— L N husass. frk. Vestermarken 60
— Leif R handelsm. Vesterport 1
— Poul H elektriker Vestervænget 11
— Arne K V mekan. Vestervænget 32
— Aksel J redder Vestre Landevej 1
— Birgit eksped. frk. Vestre Landevej 47
— Ejnar M arbm. Vestre Landevej 47
— Har G pantefoged Vestre Landevej 2
— Anna K fru Villavej 10
— Niels J maskinarb. Villavej 22
— H Chr tømrersv. Vinkelvej 20
— Niels P Østergade 6
— M H B komm.ass. frk. Østergade 6
— Børge Johs rådhusbetj. Østergade 8
— Anna Sofie fru Østergade 20
— Jens J Østermarken 149 d
— Aase J sygepl. frk. Østervold 20
— Karen B fru Østervold 20

Andersson G A fhv. smeltem. Brogade 10
— B L smedesv. Højvangsallé 13
— Bojle bogbinder Nikolaikirkestræde 6
— Daniel J pølsemager Ortensvej 1b
— J Kristine fru Østervold 22

Andreasen A handelsm. Hjertingvej 23
— Anna Marie K frk. Hjertingvej 23
— Hans Kr tømrerlærl. Hjertingvej 23
— Kirstine husbest. frk. Hjertingvej 62
— Poul H N telefonmt. Jernbanegade 6
— Ragnhild husass. frk. Nørremarken 15
— N Orla maskinform. Stausvej 13
— K damefrisørelev frk. Storegade 15
— Alice kontormdhj. frk. Søndergade 1a
— Karen M fru Søndergade 1a

Andresen Fr E K arbm. Bakkevej 17
— Gerda M husass. frk. Bakkevej 17
— Gotfred arbm. Bellisvej 20
— J G handelsm. Vestergade 17
— Ingeborg fru Vesterport 1

Ankersen Thorleif chauffør Ortenvej 55
— Hans P værkm. Vestre Landevej 2
Anthonisen H I maskinm. Torvegade 26
Antonius K konfekturehdl. frk. Storeg. 37
— Karen M Th frk. Torvegade 12
— Marinus læge Torvegade 12
Anthonsen A M arbm. Sønder allé 46

AL TING I EL-TING...

Byens ældste INSTALLATIONSFORRETNING udfører alt i elektriske installationer

Lamper og lysekroner
Lysstofrør
Facadebelysning
Installation i nybygninger
Fornyelse af gamle lysnet

C. B. LUNDKVIST

Aut. elektroinstallatør . Skansen . Telefon 203

Arenstorff J F L v målerafl. Fredensvej 19
— G v trafikass. Lykkesvej 30
Arildsen R C telefarb. Ringkøbingvej 10
Arnoldsen Fl sergent Hjertingvej 127
Astrup E F sygeplejeelev frk. Hyldesti 6
Astrup Peter A tandlæge Storegade 34
Axelsen P H overfenrik Hjertingvej 127

B

Baarstrøm M J landbrugsks. Pramstedv. 3
Bahr A E pensionist fru Torvegade 1
Bakkensen K afdsygepl. Ringkøbingvej 4
— Magn Chr smedem. Vesterport 4
Bakmar N G B distriktsmont. Juulsvej 20
Balle Kaj R arbm. Vestermarken 51g
Balleby H E fru Vestergade 11
Ballesgaard Dan gartner Vesterport 21
— Jørgen elev Vesterport 21
— Kurt kontorist Vesterport 21
Baltzer J A modelsn. Vestermarken 56
Bang Ove L assurandør Vestergade 17
— Jørgen E tandlæge Vinkelvej 22
Bang-Mikkelsen H D børnhl. frk. V.Lv.33
Bank Caroline J fru Hjertingvej 60
Bastholm Helge bogholderiass. Villavej 6
— Jacob ps. lærer Villavej 12
Bastrup J fhv. prokurist frk. Vestervold 3
— Ingolf renser Sønderbro 15
Baunbæk Lis frk. Lundvej 15
— Peter N slagterm. Lundvej 15
Baunsgaard C H fhv. centrbst. Frisvadvej1
— E R kriminaloverbetj. Torvegade 13
Bech J Chr frisørm. Jernbanegade 2
— Kaj lærer Lundvej 67
— Niels P portør Solbakken
— Evald Kr murerm. Stausvej 9
Bechsgaard Karen H fru Skansen 8
— Helge tømrersv. Storegade 18
— L herreekviphdl. Vestergade 14
Beck Arne murer Bakkevej 16
— Bernh J murerlærl. Bakkevej 16
— Alix P fru Hyldesti 6
Bejer Metha fru Lundvej 11
Bendixen J B oversergent Jægumsvej 15
Bengtsson M L servitr. fru V Landevej 1
Bennedsen B sadelmagerm. Fiskergade 3
— Leif kontorass. Fiskergade 3
— Verner sadelmager Fiskergade 3
— Richardt snedkersv. Nørrevold 3
— Eske arbm. Vestermarken 51f
Bennetsen D J telefonistinde frk. Aavej 25
— Edith husass. frk. Aavej 25
— Hans overmontør Aavej 25
— Knud hr. Aavej 25
— Tove Eg bankelev frk. Juulsvej 13
Berg Jørn bestyrer Nygade 4
— Emma K lærerinde frk. Skansen 6
— Svend E glarm. Vestergade 17
— H Julie A fru Vestre Landevej 1
— Carl H B seminarieelev V.Landevej 13
— M B seminarieelev frk. V. Landev. 13
Bering J I forretningsbest. Storegade 44
Berring J C J direktør Skansen 4
Bertelsen N V M cigarhdl. Smedegade 4
— Karen M husass. frk. Storegade 12
— Harry V støberiarb. Østervold 13
Berthelsen Søren toldforv. Bøgevej 5
— M M ekspedtr. fru Bøgevej 20
— Knud lærer Skansen 2
Bertramsen F A ekspedtr. V. Landevej 27
Bilde K M laboratorieass. frk. Torveg. 20
Birkegaard P E R Frisvadvej 18
— Ole G repr. Søndergade 12
Birkmose V skomagersv. Pramstedvej 23
Bisgaard G B kontorass. fru Kræmmerp.
Bjarnesen H ps. overl. frk. Bastrupsvej 14
— Bjarne bankass. Palludansvej 6
— Henriette K fru Palludansvej 6
Bjelke Andrea K L fru Vestervold 3
Bjerre E Th repr. Storegade 8
— Niels C J ps. overbanem. Sønderg. 3
Bjerregaard Aase M fru Abildvej 32
Bjerregaard-Andersen A kriminalbtj. Torvegade 20
Bjerrum O S slagterm. Storegade 36
Bjørnsholt H A oberstløjtn. Storegade 8
Blaabjerg A D viceskinsp. Trimlebakken 4
Blinkenberg C M isenkr. Skansen 2
— Massy Chr ekspedtr. frk Skansen 2
Bloch H C avlsbruger Nørremarken 48

"HUSMØDRE" køb



KØBMANDENS MARGARINE

med den fine smag –
uovertruffen til bagning
og stegning.

NORDHOLTS MARGARINEFABRIK

VARDE · Telefon 533–534



FÅES KUN HOS
DEN FRIE
KØBMAND

DEN FRIE KØBMAND ER VÆRD AT GÆSTE

Blond Daniel former Ebbe Brydesvej 14
Blume Steen Ulrich lærl. Storegade 12
Blumensaadt K prløjtn. Dr. Margr. Vej 10
Bonde I damefrelev frk. Ebbe Brydesv. 17
— Laurits A støbem. Ebbe Brydesvej 17
— Arne portner Ortenvej 26
Bondesen Knud avlsbr. Nørremarken 35
— Anton M L fhv. gårdejer Sønderg. 49
Bodilsen Klara fru Lundvej 18
Boisen K G avlsbruger Nørremarken 43a
— Ejlert R forpagter Østermarken 146
Bonnesen Elsine P fru Torvet 1
Borg Henry S fyrbøder Lykkesvej 32
— Jens Peder mekan. Torvegade 17
Bork Inga D kontorass. frk. Lundvej 11
Borup Ejner C værkm. Frisvadvej 37
Bostrup E aut. mass. fru Vestergade 15
— Søren maskinarb. Vestergade 15
Bott Gordon banenæstfm. Søndergade 2
Bottelet A M ekspdtr. frk. Vestbanevej 11
Brahe August repr. Lundvej 30
Bredtved C L H gartnarb. Dr.Thorsensv. 8
Bregnballe Gunnar læge Torvegade 20
Breinholt P N seminarieelev Bakkevej 6
Breinsborg B møbelpolst. Vinkelvej 22
Brink Henry E medhj. Jægumsvej 39
— Tove telefonistinde frk. Storegade 12
— Theodor chauffør Søndergade 6
Brix Finn H organist Frisvadvej 12
Broberg Agnes frk. Arnbjerggade 5
Brodersen Ingeborg frk. Arnbjerggade 5
Broch Søren M montør Hjertingvej 57
— Holger A montør Østermarken 153a
Brodersen A handelsm. Gellerupvej 21
— Peder L ps. togfører Gellerupvej 2
— Otto B medhj. Søndergade 39
— H Kr tømrersv. Torvegade 4
— Magnus arbm. Vestermarken 52a
Brogaard Mette fru Nørregade 9
Bruhn A H M fru Frisvadvej 7a
— Inga ekspedtr. frk. Nørregade 3
Brun Helge V avlsbr. Vestermarken 66
Bruun Hans V T lærer Bakkevej 5
— Axel J varmem. Hjertingvej 141
— Agnes fru Storegade 41
— Frederik J herrekviphdl. Storegade 41
— H K damefrisørelev frk. Storegade 30
— Niels M viktualiehdl. Storegade 30
— Palle sømand Storegade 30
— Axel tømrersv. Storegade 38
Bryhl A M husass. frk. Frisvadvej 1
Brynningsen K Ø husass. Storegade 56
Brücker Agnethe fru Gellerupvej 19
Brüggert Arne kontorist Lundvej 39
— Henry Chr former Lundvej 39
Brønholt Henry arbm. Dr. Thorsensvej 12
Buch Henning kommis Brogade 11
Buchholt K B gårdejer Søndermarken 136
Buchvald B O T fhv. vognm. Smedeg. 18
Buck J K overlærer fru Bøgevej 17
— Helmer H købmand Vinkelvej 19
Budde J Chr styrmand Storegade 40
— Joh Fr barberm. Storegade 40
Bundgaard H C kommass. Ringkøbingv.12
— Mary M husass. frk. Storegade 18
Burchardt K glarmester Brendstrupsvej 20
Busk Niels P fabrikant Bastrupsvej 16
— Anders A glarm. Gellerupvej 9
— Friis W ekped. Vinkelvej 21
— Ane M fru Frisvadvej 1
— Erna husbest. fru Søndergade 21
— Ejlert M grosserer V. Landevej 24
Buttenschøn K ingeniør Palludansvej 15
— Per R Palludansvej 15
Buurgaard-Jensen B frk. Vestergade 2
— Børge optiker Vestergade 2
— Bodil fru Vestergade 2
Bülow O R von direktør Østermarken 151
Büssen G K A mekan. Abildvej 6
Bæk S Th telegraffm. Østergade 14
Bælum J L P løjtnant Hjertingvej 127
Bærentsen C H fh. gårdejer Gellerupv. 31
Bødvar-Jørgensen S amtstuefm. Jernbg. 10
Bøhm H V reparationsm. Ringkøbingv .14
— Herluf E smedesv. Vestergade 34
Bøjlund F L overass. Brendstrupsvej 32
Børrild Preben J læge Stausvej 30

Kreditsystemet *med de største fordele*

Byens største varelager fordelt på 7 kendte specialforretninger gør det muligt for Dem at foretage indkøb til hele familien over een konto — og vel at mærke til rene kontantpriser

Specialforretningernes Kredit Service

Fenger Herre- og drengetøj
Magasin HC Udstyr
Th. Jessen Trikotage, børnekonfektion
Magasin Petersen Manufaktur
Sko-Messen
Aksel Madsen Glas, porcelæn, køkkenudstyr
Conrad Jensen & Søn Ure og briller

Aftal kontoens størrelse med

KONTORET - Smedegade 3 . Tlf. 772

Jørgen Bang Torvet 1 ..... Tlf. 593
Ida Hygebjerg-Hansen Frisvadvej 10 ..... Tlf. 457
C. W. Koch Brogade 1 ..... Tlf. 235
E. Lund-Hansen Vestergade 20 ..... Tlf. 260
Peder A. Astrup Storegade 34 ..... Tlf. 205

Tandlæger fremstiller

og indsætter

KUNSTIGE TÆNDER

C

Carlsen Gunner H diakon Frisvadvej 35
— Horst D murerlærl. Nørremarken 21
— Carl Terman arbm. Vestermarken 52a
Carstensen D A arbm. Nikolaikirkestr. 4
— Hans Chr. bagersv. Ribevej 23
— Christian N medhj. Stausvej 26
— Anders P værkfører Torvegade 9
Caspersen Egon lærl. Smedegade 7
— Simon C slagterm. Smedegade 7
Charles Anine K fru Lundgade 5
Christensen G. maskinform. Aavangen 5
— Henry arbm. Aavangen 11
— Benny medhj. Bakkevej 34
— Erik medhj. Bakkevej 34
— Thomas arbm. Bakkevej 34
— Elvine kogerske frk. Bastrupsvej 8
— Ane M frk. Bastrupsvej 18
— Magne H mekan. Bellisvej 21
— L ps. overpolitibetj. Brendstrupsvej 14
— S Rik malerm. Brendstrupsvej 14
— H G købmand Dr. Thorsensvej 1
— Chr B smed Dr. Thorsensvej 15
— Mogens B arbm. Dr. Thorsensvej 15
— E M børnehl. frk. Ebbe Brydesvej 1
— L Frederik Elmeallé 7
— Jens L tømrersv. Enghavevej 4
— Arthur G gartner Fredensvej 5
— Harry T arbm. Fredensvej 13
— Erling tømrer Fredensvej 15
— Hans Chr A snedkersv. Fredensvej 27
— Sv Aa lagerarb. Fredensvej 31
— Ane M husbest. frk. Frisvadvej 1
— Bente husass. frk. Frisvadvej 1
— J Marie fru Frisvadvej 1
— Thomas Frisvadvej 1
— Lars P arbm. Frisvadvej 5
— A. Margrethe fru Frisvadvej 23
— Erna sygepl. frk. Frisvadvej 35
— Hans E kvægavlsass. Frisvadvej 43
— K B hjemmebagerske fru Frisvadvej 20
— Sv Aa P disponent Frisvadvej 24
— Jes J kranfører Gellerupvej 13
— Dagmar fru Gellerupvej 19
— Johannes M landm. Gellerupvej 35
— P Chr L blikkensl. Gellerupvej 6a
— P Elias maskinm. Gellerupvej 6a
— Ernst S kontorass. Gellerupvej 8
— N Anton murerm. Gellerupvej 12
— Robert A medhj. Gellerupvej 14a
— Christian M arbm. Gellerupvej 16
— Leo M tømrersv. Gellerupvej 16
— Leif N Gl. Møllevej 13
— Martin P distriktsbest. Gl. Møllevej 13
— Esther husass. frk. Grydergade 2
— Olga E servitrice frk. Grydergade 2
— Kristiane fru Hjertingvej 9
— Laurine K fru Hjertingvej 23
— Jacob arbm. Hjertingvej 27
— Villy A arbm. Hjertingvej 39
— Villiam landm. Hjertingvej 43
— Erik H kaptajn Hjertingvej 121
— Hans H math Hjertingvej 127
— Jens A F sergent Hjertingvej 127
— Niels N sergent Hjertingvej 127
— Poul løjtn. af reserv. Hjertingvej 127
— Hans V banearb. Hjertingvej 12
— Svend Ø arbm. Hjertingvej sidevej 12
— Sv Aa fhv. landm. Hyldesti 6
— Børge R toldass. Jernbanegade 2
— Berh frisørm. Jernbanegade 4
— Ejnar traktorfører Jernbanegade 8
— H Chr Harald vulkanisør Juulsvej 3
— Chr Skovgaard fuldm. Juulsvej 2
— Aksel kontorist Karinevej 7
— Leo murersv. Kildevej 4
— Ane D fru Kirkepladsen 6
— N O P overtrafikass. Kong Kristoffers Vej 4
— Thinus A arbm. Kongsgardsvej 4
— Aage bagerm. Kræmmergade 7
— Harry cyklerep. Kræmmergade 10
— K E M cand. pharm. Kræmmergade 12
— Elly M husass. frk. Kræmmerpassagen
— E H manufakturelev frk. Kærvej 24
— Ane fru Lundgade 5
— Jens Chr journalistelev Lundgade 4
— Ekhardt bankass. Lundgade 10
— K Ida fru Lundvej 3
— Kristian R arbm. Lundvej 3
— R T damefrisørinde fru Lundvej 7
— Aksel M avlsbruger Lundvej 49

Det danske kvalitetsmærke i fjernsyn



forhandles i Varde af

SKELMOSE

fjernsyn og radio

Aut. servicestation for fjernsyn og radio
DANMARKS FJERNSYN. Lokalredaktion for »Aktuelt«

ØSTERGADE 22 · TELEFON 85 · VARDE

Christensen
— Jørgen H medhj. Lundvej 49
— Frits L støbem. Lundvej 71
— Osvald Vilh snedkersv. Lundvej 24a
— Irma E kontorass. fru Lundvej 24b
— Edith H kontorasp. frk. Lundvej 24c
— E M T telefonistinde fru Lundvej 24c
— E J L smedesv. Nikolaikirkestræde 5
— H Fr L arbm. Nikolaikirkestræde 12
— Anna K fru Nygade 1
— John P L smedesv. Nørregade 9
— Erna Ekspedtr. frk. Nørregade 17
— Hans Chr arbm. Nørregade 33
— Jenny husass. frk. Nørregade 33
— Niels arbm. Nørregade 33
— Ankjær gårdejer Nørremarken 3
— Svend medhj. Nørremarken 3
— Henry M gårdbest. Nørremarken 4
— Janus J avlsbruger Nørremarken 4a
— Egon S avlsbruger Nørremarken 5
— Henry V avlsbruger Nørremarken 10a
— Th P teglværksarb. Nørremarken 19
— Hans P L tømrerm. Nørremarken 19a
— Chr P avlsbruger Nørremarken 20
— Margrethe P fru Nørremarken 31
— Jens Kr medhj. Nørremarken 44
— Chr M avlsbruger Nørremarken 49
— Ebba K husass. frk. Nørremarken 49
— Viggo stationsleder Nørrevold 1
— Svend tømrersv. Nørrevold 9
— Jens P V medhj. Nørrevold 21
— J Carl Chr vognm. Nørrevold 16
— Theodor fhv. vognm. Nørrevold 16
— Arthur J K mekan. Nørrevold 18
— Karl telegrafarb. Ortenvej 45
— Hans Fogh S tømrersv. Ortenvej 46
— Holger købmand Palludansvej 2
— Karen syerske frk. Palludansvej 20
— Bent Jul arbm. Pramstedvej 34
— Ejner disponent Ringkøbingvej 11
— Hardy renser Ringkøbingvej 29
— P Chr premierløjtn. Ringkøbingvej 6
— B B kontorist frk. Ringkøbingvej 14
— J B reservedelseksp. Ringkøbingvej 14
— Karen M B ass. fru Ringkøbingvej 14
— M B defektrice frk. Ringkøbingvej 14
— J D overlærer frk. Ringkøbingvej 18
— Ellen M fru Roustvej 3
— Svend E repr. Roustvej 13
— Børge T fisker Roustvej 17
— Johanne J fru Roustvej 57
— Oskar modelsnedker Roustvej 59
— Marinus arbm. Roustvej 6
— Villy T skovarb. Roustvej 44
— Eyvind socialsekretær Skansen 2
— O Th bankfuldm. Skansen 10
— Christen P arbm. Smedegade 19
— H Chr maskinformer Smedegade 19
— Jens Kr medhj. Smedegade 19
— Anna M husbest. frk. Smedegade 25
— Jens M træskomager Smedegade 25
— K A syerske fru Spigerborgade 6
— Jørgine H frk. Spigerborgade 16
— Britta husass. frk. Stationspladsen
— Alfr S M fhv. former Stausvej 11
— Arthur maskinformer Stausvej 19
— Svend E mekan. Stausvej 14
— Robert frisørm. Stausvej 22
— Elias chauffør Stausvej 28
— Helge modelsn. Storegade 19
— Olé Sloth repr. Storegade 25
— Johs Sloth boghdl. Storegade 25
— Evald radioforhdl. Storegade 45
— A M tricotagehdl, frk. Storegade 53
— L M K husass. frk. Storegade 61
— S B bankrevisor Storegade 61
— Vagn J G civilingeniør Storegade 18
— Kr P telefonarb. Storegade 52
— B H Fr cyklehdl. Storegade 54
— Ruth Fr kontorist frk. Storegade 54
— Karen best. frk. Storegade 56
— Niels V entreprenør Storegade 70
— Bodil Dahl frk. Storegade 72
— Jens P Dahl landinsp. Storegade 72
— M H P form. Stormgade 4
— Verner H lærl. Svinget 10
— Peder arbm. Søndergade 9a
— Tage G medhj. Søndergade 9a
— Carl Chr S slagterm. Søndergade 19
— Jens A mekan. Søndergade 19
— Hans rentier Søndergade 43
— Alice B frk. Søndergade 6
— August F T rentier Søndergade 6
— Regnar N stationsarb. Søndergade 6

De er altid sikker
på en fagmæssig
og individuel be-
handling når De
går til

ELITE
SALONEN

Vestergade 32
Telefon 642 . Varde

TEGN
ABONNEMENT
PÅ
Falck's
REDNINGSKORPS
Telf. 212
VARDE

SPARE- OG
LAANEKASSEN
FOR VARDE BY
OG OMEGN

Stiftet 1. oktober 1850

Følg
den gamle
skik
— køb legetøj
i en
legetøjsbutik

LEGETØJS-
HUSET

VESTERGADE · VARDE · TLF. 708

Christensen
— Anne B frk. Søndergade 12
— Sørine fru Søndergade 16
— Bodil F frk. Søndermarken 111b
— Niels avlsbruger Søndermarken 111b
— B J fhv. gårdejer Søndermarken 117a
— Dagny husass. frk. Søndermarken 117a
— Svend L malersv. Torvegade 8
— Bent Aa trafikelev Torvegade 24
— Sv M restauratør Torvet 8
— Hans Jensen guldsmed Vestergade 9
— Ingeborg C D fru Vestergade 9
— M K dameskr. frk. Vestergade 27
— Christine fru Vestergade 16
— Olga skotøjhdl. frk. Vestergade 16
— Bodil S husbest. frk. Vestermarken 68
— Anton arbm. Vestermarken 52a
— Verner arbm. Vestergade 34
— M L S avlsbruger Vestermarken 68
— Aksel avlsbruger Vestermarken 78
— Chr P arbm Vestermarken 82
— E N fiskehdl. Vestervold 5
— A M stålværksarb. Vestre Landevej 1
— Henry pianist Vestre Landevej 1
— J K damefrisørinde fru V. Landevej 1
— N P chauffør Vestre Landevej 6
— Viggo pølsem. Vestre Landevej 11
— E S pølsem. Vestre Landevej 11
— Hans L arbm. Villavej 7
— Karl arbm. Villavej 37
— Ejner murerm. Vinkelvej 21
— Jes B murerm. Vinkelvej 21
— Chr fhv. husmd. Vinkelvej 12
— Egon arbm. Østergade 17
— Ingerlise husass. frk. Østergade 19
— P H T avlsbruger Østermarken 151c
— Dorthea M J fru Østervold 3c
— Magdalene fru Østervold 3d
— Ane husbest. frk. Østervold 17
— Edel S husbest. frk. Østervold 14
Christiansen P A M ass. Brendstrupsvej 18
— Erik sadelmagerm. Brogade 12
— Leo stålværksarb. Ebbe Brydesvej 5
— Aage M C lagerforv. Elmeallé 2
— E H R blikkenslagerm. Enghavevej 14
— Christine Marie frk. Frisvadvej 1
— Carl A tømrersv. Frisvadvej 9
— G sygeplejeelev fru Frisvadvej 35
— K M oversygepl. frk. Frisvadvej 54
— Lindhardt arbm. Hjertingvej 58
— Lindy T medhj. Hjertingvej 58
— Per E oversergent Hjertingvej 127
— Jeppe L T arbm. Hjertingvej 46
— Niels former Højvangs allé 1
— Sv kaptløjtn. Kong Kristoffers Vej 3
— Sigurd M sadelmagerm. Lundgade 9
— Agner W støberiass. Møllevej 6
— Erik medhj. Nikolaikirkestræde 6
— Nina J fru Nikolaikirkestræde 6
— Oluf arbm. Nikolaikirkestræde 14
— Jens K arbm. Nikolaikirkestræde 16
— Kristian H Nørregade 35
— Arnold H arbm. Nørremarken 17b
— Adolf R arbm. Nørrevold 17
— Anna fru Nørrevold 17
— Else ekspedtr. frk. Nørrevold 17
— K Thora fru Nørrevold 2
— Anna C husass. frk. Nørrevold 2
— Henning K mekan. Palludansvej 5
— Karl E murersv. Pramstedvej 16
— I E K bogh, frk. Ringkøbingvej 4
— Marie fru Storegade 13
— Marinus stenhuggerm. Storegade 13
— Ulla stenhugger frk. Storegade 13
— E Fr blikkenslagerm. Storegade 17
— Ejner Iver underm. Storegade 65
— Gunhild frk. Storegade 65
— Anna K K fru Stormgade 18
— Poul E blikkenslagerl. Sønderbro 1
— Søren Chr arbm. Sønderbro 1
— Jørgen R mekan. Sønderbro 15
— Johannes tømrerm. Søndergade 7
— M produktionsing. Søndergade 10
— Else M husass. frk. Vestergade 14
— Henrik F snedkersv. Vestermarken 52a
— Jens Chr arbm. Villavej 7
— Jens A chauffør Villavej 8
— Gustav T kioskejer Østergade 1
Christoffersen V materialfv. Enghavev. 1a
— Anders J kaptløjtn. Hjertingvej 129
— Anker kasernearb. Østermarken 149b
Christophersen S E civiling. Dybdalsvej 15
Clausen Nissen H arbm. Abildvej 3
— Claus P frisørm. Enghavevej 1a

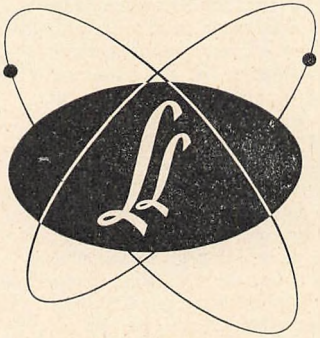

LONG LIFE TV

LÆNGSTE LEVETID

Lang levetid og absolut minimale vedligeholdelsesomkostninger har altid været det typiske kendetegn for LL-fjernsyn. Alle LL-modellerne er præget af den kvalitetsfabrikation, der garanterer den største driftssikkerhed — og sikrer Dem et TV-køb, De vil glæde Dem over i mange år.

— den tekniske specialforretning

VARDE RADIO & TV

Kræmmergade 10 · Varde

Telefon 527

Clausen
— Hans G frisørm. Enghavevej 1a
— Anna C D ekspedtr. frk. Frisvadvej 1
— C Bruno depotarb. Hyldesti 5
— Hjalmar snedkersv. Hyldesti 9
— Ejner M arbm. Jægumsvej 3
— Svend Aage smedesv. Jægumsvej 3
— Olga O fru Lundgade 4
— Henrik fhv. frisørm. Lundvej 39
— J Christian agent Lundvej 57
— Knud kommis Lundvej 81
— I K lotterikollektr. fru Nørrevold 3
— Ejner Chr arbm. Simonyvej 10
— Ebbe boghdl. Storegade 43
— Henning Simonyvej 10
— Ernst arbm. Søndergade 21
— Peter N vognm. Vestbanevej 5
— Kristian fabrikant Vestermarken 53
— Margit L husass. frk. Vestermarken 68
— Thyge boghdl. Vinkelvej 22
Clemmensen V fh. forretnbest. Storeg. 12
Cramon Reinholdt bagersv. Stausvej 20
— Svend B snedkersv. Stausvej 20

D

Dagø Ruth L forst. frk. Lundgade 5
Dahl Andr H fhv. barbersv. Frisvadvej 1
— Eskild A overfenrik Ringkøbingvej 6
— Niels Johs P arbm. Storkevænget 6
— Bent A tarmsv. Vestermarken 52a
Dalberg H husass. frk. Palludansvej 22a
— Niels A ps. lærer Palludansvej 22a
Dalgaard Lindy E fenrik Hjertingvej 111
Dalgas J V ekspedtr. frk. Torvegade 28
Dall Fr E M premløjtn. Ringkøbingvej 4
Dalsgaard Jens E murerm. Bøgevej 15
— Margit R elev frk. Bøgevej 15
— Ove E elektriker Bøgevej 15
— Jens A smedesv. Vestermarken 64c
— -Petersen J C red. Østergade 10
Dalvad V E K civiling. Palludansvej 18
Dam Niels E rutebilejer Aavangen 7
— Anton J murersv. Juulsvej 13
— Vagner J mekaniker Kildevej 4
— Ella frk Nørregade 10
— B M kontorass. frk. Kræmmerpassagen
— Jørgen J arbm. Nørregade 10
— Edith fru Ribevej 12
— Carl graver Skolevej 2a
— Herluf S chauffør Vestre Landevej 3
Damberg Sv G medhj. Frisvadvej 36
Damkjær Søren avlsbr. Nørremarken 43c
— Valborg S fru Nørrevold 23
— Anna Marie fodlæge frk. Storegade 52
Damsgaard Paula bankelev frk. Nørreg. 12
— Agnes N fru Nørregade 16
— Jørgen eksped. Ribevej 3
— Poul C autoforhdl. Ribevej 3
— Johannes Chr vognm. Roustvej 17
— Hans A vognm. Vestervold 18
Danielsen J L sygeplejeelev Frisvadvej 35
— Laurids L staldforp. Stausvej 16
— Daniel P fhv. landm. Østervold 8
— Karen husass. frk. Østervold 8
Daubjerg K K kranfører Ebbe Brydesvej 11
— Andersine M fru Lundgade 5
Daugbjerg S C togbetj. Gellerupvej 4
Davidsen P skovfoged Søndermarken 118
Delfs A E depotindehaver Ortenvej 12
Demant O J T repr. Lundvej 81
Dich Iben fru Søndergade 13
Dierks Viggo Alex pastor Slotsgade 3
Dinesen D F husass. frk. Nørremarken 26
Dixen Karen fru Frisvadvej 19
— Lilly H husass. frk. Frisvadvej 19
— Alfr. H typograf Ringkøbingvej 12
Dochvejler A M avlsbr. Søndermarken 101
Donner Jenny fru Sønderbro 5
— Leif mekanlærl. Sønderbro 5
Dose Svend kleinsm. Fredensvej 11
— Valborg fru Kongsgaardsvej 11
Dragsbæk V K O sygehusp. Søndergade 7
Dubgaard M H husass. frk. Kærvej 24
Due Ella Christine fru Storegade 19
Duus P C C ps. overpostb. Enghavevej 5
— Elias K kranfører Fiskergade 5
— Lehardt overpostbud Storegade 45
— Niels S tømrerm. Storegade 14



K. STAMPES
EFTF.
E. BUSK

Vestergade 28

Køb Koh-i-Noor.

Diamanten blandt cyler. Skal det gå stærkt, da Koh-i-Noor Autocyklen med den enestående slidstærke og driftsikre S. C. O. motor. Begge fra Danmarks største cyklefabrik, som garanterer for kvalitet og reel garanti. Elsug støvsuger føres.

En gros
Omst. t. privat Telefon 172

MALER
arbejde



S. RICH CHRISTENSEN
BRENDSTRUPVEJ 14 TELF: 715

DERES
TØJ
EKSPERT

BECHSGAARD

VESTERGADE
VARDE
TELEFON 152

BØGER

PAPIR
BILLEDER
KUNST
Telefon 21

SKANSETORVET
STOREGADE 20

BØGER
Ebbe Clausens
Boghandel
. . siden 1858

E

Ebsen Holger arbm. Lundvej 16
— Dorthea Jensen fru Søndermarken 102
— Carl C smedelærl. Søndermarken 102a
— J Christian arbm. Søndermarken 102a
Ege A S K overmatros Nørregade 18
Eggers K Margr fru Østervold 3c
Egtved A K buffist frk. Østergade 10
Ehmsen H P medhj. Lundvej 8
— Peder C arbm. Nørremarken 3a
— Gunnar avlsbruger Nørremaken 33b
— Olga M husass. frk. Storegade 56
— Helga husass. frk. Villavej 21
— Mette M M fru Villavej 21
Ejlerskov H E malerm. Sønderallé 18
— Hans Chr maskinm. Søndergade 23
— Jørgen E malersv. Østergade 8
— Esther E servitrice frk. Østergade 10
— Ingeborg E fotograf frk. Østergade 10
— O W restauratrice fru Østergade 10
Ejlertsen Kirstine M fru Ortenvej 8
Elbæk Verner H elektr. Villavej 44
Elkjær Alice J defektrice frk. Skansen 6
Eller E R M fh. sognepræst Grydergade 1
Elling Hans J ekspd. Jernbanegade 6
Elmdal Br landsretssagf. Hjertingvej 1a
Elmgaard B Marie fru Palludansvej 13
Emsins Aleksander maler Østergade 22
Enevoldsen Ella J fru Gellerupvej 38
— Enevold maskinarb. Sønderbro 3
Engelund Jørgen P arbm. Sønderbro 5
Engholm Aa J restauratør Vestergade 17
Engkjær Peder medhj. Vestermarken 68
Erhardtsen S E sygepl.elev frk. Frisvadvej 35
Erichsen Carl install. Kræmmergade 11
— Knud R ingeniør Kræmmergade 11
— Sv Aage grosserer Kræmmergade 12
— Niels H købmand Lundvej 3
— Else Marie fru Storegade 33
Eriksen P M snedkersv. Aavangen 1
— M Kristine frk. Frisvadvej 1
— Ingelise N økonomaelev, frk. Frisvadvej 35
— Peter T stationsbetj. Hjertingvej 6
— Preben Hjertingvej 6
— Christian frisørm. Kærvej 10
— Poul E portør P. Th. Bruuns allé 12
— Jens E vulkanisør Roustvej 15
— E Villy tømrerm. Smedegade 30
— Helge konditor Vesterport 2
— Kr Carl fhv. pedel Østergade 14
Eskesen Kn J fhv. slagter Ribevej 21
— Arne pedel Sønderallé 3
— Bent maskinformer Søndergade 6
— E Johanne Dorthea frk. Søndergade 6
— Edward slagteriarb. Vinkelvej
Eskildsen M Margrethe fru Frisvadvej 1
— Andr S biografejer Kræmmergade 9
— Th B togbetj. Sønderbro 7
Espensen Edith frk. Palludansvej 24
— Emma H fru Palludansvej 24
Ewert Fr Chr S renser Dr. Thorsensvej 4
— Gudr E elev frk. Dr. Thorsensvej 4

F

Falbe-Hansen E fhv. branddir. Slotsg 11
Falk Anne K fru Lundvej 2
— Oskar W murerm. Smedegade 24
— Alfred R murerm. Vesterport 2
Fast Gustav H bogtrykker Bøgevej 21
— Robert G bogtrykker Bøgevej 21
— Dennis G kontorist Slotsgade 21
Fauerby Arne maskinm. Torvegade 22
Feldberg Povl lærer Storegade 14
Feldt John mekan. Storegade 9
— Julius J autoforhdl. Storegade 9
— Kurt mekanikerlærl. Storegade 9
Fenger Erik Lundvej 19
— H H P herreekviphdl. Lundvej 19
Finderup Th Chr overlærer Ortenvej 1b
Fischer Paul overfenrik Ribevej 34
Fjellerup L F lægesekr. Jernbanegade 10
Fjorback Kurt mekan. Ribevej 4
Fjordhauge J P C bagersv. Storegade 16
Flamming Fr B stenhugger Østervold 30
Fogelberg Fr Chr tømrerm. Nørregade 27
— Niels Chr D kontorelev Nørregade 27
Foget E K strygerske frk. Spigerborgade 2

EN
Falbe
MODEL

Tøjet der giver Dem
fornemmelse af velvære

Falino
SLIPS
– den med elefanten

ANGLI
FORMFAST
100% BOMULD - SANFOR
-en dejlig Skjorte!



Frakken i særklasse



Kvalitetsundertøj

Vi mødes hos
Jenger
— det er der det foregår
TLF. VARDE 128

Fogtmann E G arbm. Hjertingvej 56
Frahm-Rasmussen A fru Palludansvej 22
Frandsen K C kærnem. Ebbe Brydesvej 20
— Mary fru Grønnegade 2
— Søren A kapt.løjtn. Hjertingvej 131
— J Junker renser Ringkøbingvej 31
— Carl assurandør Storegade 70
— Lilly E husass. frk. Vestergade 7
— Gunner medhj. Vestermarken 79
— Karen S avlsbr. fru Vestermarken 79
Frank N D Johs arbm. Hjertingvej 46
Fredborg A J S overass. Jægumsvej 35
Frederiksen Kurth T kommis Brogade 3
— Jørn A læge Frisvadvej 35
— Marie fru Glistrupsvej 17
— Tage T arbm. Glistrupsvej 17
— Dagny H husass. frk. Jernbanegade 2
— H T kriminaloverbetj. Jernbanegade 2
— Aksel overpostb. Kildevej 11
— Frederik Chr Kløverbakken 2
— Carl M musikdir. Nygade 7
— Harald S O kioskejer Storegade 39
— Holger J missionær Østermarken 149c
Fredshavn A M revisor Torvegade 24
Freund Manfred arbm. Stausvej 5
Friis Peder N redaktør Arnbjergallé 2
— Rudolf E montør Bellisvej 27
— Heinrich L frisørm. Dr. Thorsensvej 9
— Theodor J fyrbøder Lerpøtvej 6
— Edith M M husholdl. frk. Smedeg. 21
— Jakobine C fru Smedegade 21
— Peder M gårdejer Søndermarken 84
— Frode avlsbruger Søndermarken 122a
— Anne S fru Østergade 5
Frilund E K fru Hjertingvej 45
Frisenvang Ib kapt. Kløvermarken 21
Fritze H M C fhv. bogh. frk. Lundgade 5
— Poul H ingeniør Ringkøbingvej 8
— F P Emil fhv. malerm. Vestervold 10
Fræhr Christian tricotagehdl. Vestergade 5
Fuglsang F M postmester Storegade 24

G

Gad Ellen frk. Lundvej 20
— Heino A G cand. pharm. Lundvej 20
Gade A P avlsbruger Nørremarken 33c
— Kristen M J Nørremarken 33c
— Christian A direktør Ringkøbingvej 13
— Harry J arbm. Vestermarken 54
Gadegaard A N stadsdyrlæge Bøgevej 18
— Jens C lærl. Bøgevej 18
Galla A sygeplejeelev frk. Frisvadvej 35
Gammelgaard N B købmd. Dybdalsvej 21
— Rita husass. frk. Nørremarken 18a
— Sv A bestyrer Nørremarken 18a
— Frede Kr avlsbruger Nørremarken 25
— Niels V lærling Storegade 51
Gammeljord J C fh. avlsbr. Søndergade 38
— Laurids L avlsbr. Søndermarken 112
Gammeltoft E rentier Frisvadvej 49
Gauger Henry kommass. Storegade 18
Gaundorf H L arbm. Vestergade 25
Gehrs Iwan eksped. Nørregade 16
Gejl Karen T lærl. frk. Lundvej 13
— Peter kommis Nørremarken 23
Gejlsbjerg J C sparekasseass. Frisvadvej 7
Georgsen Andr arbm. Østervold 3b
Gertsen C J stationsleder Palludansvej 10
Gissel Aase husass. frk. Torvet 8
Gissemann Frode arbm. Torvegade 24
Gjørup A T telefonistinde fru Ringkøbingvej 4
Glud Kn M L løjtnant Skansen 8
Gohr Else V husass. frk. Vestervold 1
Gormsen J Kr arbm. Vestermarken 59a
Gottfredsen F Sofie fru Stormgade 6
Grand H el-mester Kløverbakken 14
Graulund F J P ps. baneform. Villavej 10
Graversen J B førstel. Nørremarken 22
— Karlo frisørm. Skansen 8
— Jørgen urmager Storegade 37
— Birthe K modistelev frk. Østergade 1
— Kær frisørm. Østergade 1
— Inger L defektrice frk. Østergade 3
Gravesen Johs S arbm. Hjertingvej 66
— Hans Kr husmd. Nørremarken 32
— D Kirstine fru Smedegade 20

Vestkysten

pa hat med alle...



Vestkysten

— avisen med de mange gode sider

BECHS

VAAD VASK

Telefon 1030 · Villavej 29

Gravesen
— Jenny fru Stausvej 3a
— Vald E B vognm. Storegade 57
Gregersen Chr E repr. Frisvadvej 29
— Kristen amtsvejmd. Hjertingvej 11
— Anna K H fru Kalkovnsvej 6
— Erik Fr maskinarb. Lundgade 11
— Jens K O marskandiser Lundgade 11
— Gr T kommass. Ringkøbingvej 16
— Gunnar bankass. Ringkøbingvej 16
— Peder chauffør Smedegade 23
— N Elias Smedegade 16
— Jens K konsulent Storegade 56
— Villy medhj. Vestermarken 78
— Erik H Lykke fenrik Villavej 24
Grimstrup Th M husass. frk. Stausvej 7
Grinderslev Kai former Frisvadvej 51
Grunert Mogens kapt. Ringkøbingvej 19
Grøn Jes P former Ringkøbingvej 16
Grønberg Alice B frk. Aavej 15
— Andre apotekerkarl Aavej 15
Grønfeldt G arbm. Ringkøbingvej 18
— Karoline P husbest. frk. Storegade 19
Grøngaard V K telefonarb. Storegade 16
Gude Martin J medhj. Ribevej 15b
— Niels P arbm. Ribevej 15b
— Svend Aa arbm. Ribevej 15b
Gudmundsen P E kontorist Møllevej 10
Guldager Inger M fru Hyldesti 14
Gundersen P V M arbm. Stormgade 14
— Vald C elektr. P. Th. Bruuns allé 13
Gundesen Niels arbm. Gellerupvej 4
— Metha K fru Nørregade 29
— Oluf J P stålværksarb. Smedegade 18
Gustafsson G G A afdsygepl. frk. Frisvadvej 35
Gustavsen Orla murersv. Abildvej 17
Gydesen L H chauffør Ringkøbingvej 23
— Chr H avlsbruger Søndermarken 108
— Jens E H landbr.medhj. Sønderm. 108
— Emma husass. frk. V. Landevej 15
— Niels P ejendomsm. V. Landevej 15
Gøttcke Maren A fru Spigerborgade 2
Gøttsche Chr C H Roustvej 49

H

Håkonsson L V køkkenass. frk. Frisvadvej 35
Haaning Knud chauffør Nikolaikirkestr. 9
Haarby Erik kioskejer Søndergade 47
Hagen Anna H fru Vinkelvej 15
Hald Andr J lagerforv. Søndergade 8
Haltrup Gertrud M C frk. Østervold 14
Hansen Helge R fenrik Abildvej 5
— Tonny arbm. Arnbjerggade 1
— Hans L stålværksarb. Abildvej 10
— M Georg postbud Brendstrupsvej 1
— Ida M fru Brendstrupsvej 7
— Andr. R handelsm. Brendstrupsvej 11
— Jens M vejform. Brendstrupsvej 17
— Emil A bankfuldm. Brendstrupsvej 19
— C F G handelslærl. Brendstrupsvej 29
— Sigurd fabriksinsp. Brendstrupsvej 29
— Poul E kontorist Brendstrupsvej 24
— E blikkenslagerm. Brendstrupsvej 26
— L K defektr.elev frk. Brendstrupsv. 26
— Kristen M Høj slagterm. Brogade 11
— Jens M medhj. Dr. Thorsensvej 5
— Marie H fru Dr. Thorsensvej 12
— Mogens H former Dybdalsvej 2
— Jens K chauffør Ebbe Brydesvej 16
— Jens kommis Enghavevej 1
— Marie K fru Enghavevej 2
— Max E togfører Frisvadvej 13
— Martha M husass. frk. Frisvadvej 31
— Gyridt husass. frk. Frisvadvej 35
— Harry L sygeplejeelev Frisvadvej 35
— H M T sygepl. frk. Frisvadvej 35
— Tove K husass. frk. Frisvadvej 35
— Arne Th overpostbud Frisvadvej 47
— Holger arbm. Frisvadvej 6
— Kristian montør Frisvadvej 6
— Kirsten W husass. frk. Frisvadvej 10
— Carl Chr telefonmont. Frisvadvej 16
— Ane M fru Frisvadvej 44
— Jytta H fru Frisvadvej 52
— Ejner G urmager Frisvadvej 58
— Marie K fru Gellerupvej 5
— Christian E vognm. Gellerupvej 23b
— Edgar H lærl. Gellerupvej 25

Kræmmerpassagen

— byens centrum

- *Lesquendieu*
- *Ansigts og*
- *fodpleje*
- *Dr. Scholls fodservice*

FODKLINIKKEN

v./ fru Magda Jensen . Telf. 809

MODERNE
HÅRPLEJE

Speciale:
Formskæring

VAGNS *Salon*

Telefon 390

DE ER ALTID
PÅ DEN
RIGTIGE SIDE

når De handler hos

PAGAARD

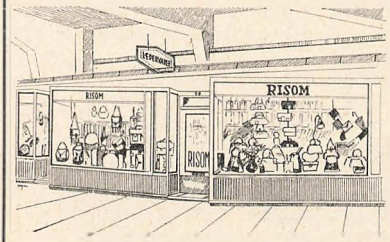

LÆDERVARER

Stedet hvor man går ind
– når man går ud..

PASSAGE Restauranten

D. Landler *Telefon 1010*

REN VASK
SKÅNSOM VASK
HURTIG VASK

Record-Vask

Telefon 1074

Hansen
— Niels landbruger Gellerupvej 39
— Johannes medhj. Gellerupvej 22
— Harry arbm. Gellerupvej 26
— Erling M S arbm. Gellerupvej 26a
— Hans C F slagteriarb. Gellerupvej 34
— Jørgen avlsbruger Gellerupvej 34
— Poul E F medhj. Gellerupvej 34
— Tage Mahon farver Gellerupvej 42
— Peter J arbm. Glistrupsvej 7
— Hans kirkebetj. Grydergade 1a
— Poul M havearkitekt Grydergade 7
— Egon D postbud Grønnegade 14
— Peter B kørelærer Hjertingvej 51
— S Børge repr. Hjertingvej 79
— Hans P fhv. husmd. Hjertingvej 83
— Vagn overfenrik Hjertingvej 127
— Sv premierløjtn. Hjertingvej 133
— Gunnar E værkfører Hjertingvej 2
— Egon S portør Hjertingvej 8
— Christian L murersv. Hjertingvej 26
— Hans Chr handelsm. Hjertingvej 56
— Thomas N Hjertingvej 56
— Egon M tømrersv. Hjertingv. sidev. 10
— Hans M stålværksarb. Hyldesti 13
— A M økonomaass. frk. Jernbanegade 8
— A R bogtrykker Jernbanegade 10
— Bjarne M elev Juulsvej 9
— Hans P former Kalkovnsvej 9
— Gunnar R kommass. Karinevej 1
— Christian J H arbm. Kildevej 4a
— Rasmus P repr. Kong Kristoffers Vej 5
— S Aa forpl.forv. Kong Kristoffers Vej 6
— Børge K eksped. Kongsgaardsvej 11
— Lis B klinikelev frk. Kræmmergade 5
— Kristian snedkerm. Lundgade 2
— Elna nattevagt frk. Lundgade 8
— Gunnar smedesv. Lundvej 7
— Vagn lagerarb. Lundvej 27
— Anna M fru Lundvej 33
— Jørn M glarmester Lundvej 33
— Hans K skovarb. Lundvej 35
— Elna M husass. frk. Lundvej 39
— Edith R fru Lundvej 75
— Otto Myrthue lærer Lundvej 81b
— Ane K husbest. frk. Lundvej 10
— Erna M husass. frk. Lundvej 14
— Hans J skrædersv. Lundvej 24b
— Mary N fru Lundvej 24c
— L rentier Møllevej 10
— E Richardt arbm. Nikolaikirkestræde 1
— Thorkil arbm. Nikolaikirkestræde 1
— Ejgil A arbm. Nikolaikirkestræde 12
— Christian bankkass. Nordentoftsvej 3
— John Aa H lærl. Nordentoftsvej 5
— Elise C kontorist frk. Nygade 7
— Karen M fru Nygade 9
— Niels J bogbinderm. Nygade 9
— Niels D Nygade 6
— Jens P bagerm. Nørregade 19
— Georg D chauffør Nørregade 23
— A Carlo vognm. Nørregade 35
— K Jeanette J husass. frk. Nørregade 35
— K Johannes arbm. Nørregade 35
— Nygaard maskinformer Nørregade 35
— Svend E lagerarb. Nørregade 35a
— Børge forsikringsinsp. Nørregade 12
— Flemming murerlærl. Nørregade 12
— Jens Chr murerm. Nørregade 12
— Egon A arbm. Nørregade 16
— Rita R husass. frk. Nørregade 18
— Mona S klinikass. frk. Nørregade 26
— Vita L husass. frk. Nørremarken 8
— Else A telefonistinde frk. Nørremrk. 9
— J Johs avlsbruger Nørremarken 9
— Hans C avlsbruger Nørremarken 12
— Kristian arbm. Nørremarken 15
— Niels E S medhj. Nørremarken 15
— P R L landbrmedhj. Nørremarken 24
— Poul L medhj. Nørremarken 24
— Jens S avlsbruger Nørremarken 34
— Folmer A arbm. Nørremarken 44a
— Laurids avlsbruger Nørremarken 47
— Alfred S smedem. Nørrevold 5
— Amanda N husass. frk. Nørrevold 9
— Jens arbm. Nørrevold 13
— A G M hj.bagerske frk. Nørrevold 8
— Johannes bagersv. Ortenvej 1a
— Svend kontorist Ortenvej 1c
— Viggo T L maskinarb. Ortenvej 1d
— Knud maskinarb. Ortenvej 1d
— Holger H tømrersv. Ortenvej 13
— A R Syvin arbm. Ortenvej 49
— Kurt murerlærl. Ortenvej 49

Betaler De Deres skat med glæde?

Ellers bør De søge oplysning om, hvilken skattebesparelse der kan opnås gennem livsforsikring.



STATSANSTALTEN FOR LIVSFORSIKRING

Hovedagenturet for Varde v/ filialbestyrer Orla Clausen Pedersen
Skansen · Varde · Telefon 878

Forsikrings-Aktieselskabet

DANSKE LLOYD

— betyder sikkerhed

Tegner alle SKADESFORSIKRINGER

Filialkontoret i Varde
v./ filialbestyrer O. CLAUSEN PEDERSEN
Skansen · Varde · Telefon 878

Hansen
— Emil M købmand Ortenvej 53
— Astrid B ekspedtr. frk. Ortenvej 57
— Hans Chr smedem. Ortenvej 57
— Antonius bagerm. Ortenvej 34
— Peter kørelærer Palludansvej 2
— Alfr C fhv. cigarhdl. Pramstedvej 27
— Sv Aa A maskinformer Pramstedvej 22
— Sigfred H direktør Ribevej 7
— Finn S arbm. Ribevej 4
— Arne R chauffør Ribevej 14
— Hansine M fru Ribevej 24
— Laura A fru Ringkøbingvej 4
— A T overfenrik Ringkøbingvej 6
— Mariane fru Ringkøbingvej 8
— H C bogholder Ringkøbingvej 18
— Gunnar telefonarb. Ringkøbingvej 48
— J K distriktschef Ringkøbingvej 54
— Johannes ps. postbud Roustvej 1
— Jeppe L slagter Roustvej 49
— Aage L renseriejer Simonyvej 6
— Ernst typograf Skansen 4
— Jens Johs overbetj. Skansen 4
— Elna G guldsmed fru Skolevej 2
— L Aagaard repr. Skolevej 2
— Johanne M husbest. fru Slotsgade 5
— Kristiane fru Vinkelvej 16
— Povl Kr L mekan. Slotsgade 15
— Erik bogholder Slotsgade 21
— Carl Faurby branddir. Slotsgade 25
— Villy H elektriker Smedegade 8
— Poul S arbm. Smedegade 6
— Anni P C gangpige frk. Smedegade 6
— A M N best. fru Spigerborgade 11
— H E kommass. Spigerborgade 13
— Sørine J fru Spigerborgade 13
— K M husbest. frk. Spigerborgade 14
— Karen fru Spigerborgade 16
— Roger murersv. Stausvej 5
— Hans G repr. Stausvej 13
— Peter A incass. Stausvej 13
— Thomas Chr arbm. Stausvej 15
— Hugo N C mekan. Stausvej 2
— Jens N pensionist Stausvej 6
— Arne E stålværksarb. Stausvej 26
— Nielsine fru Stausvej 26
— Viggo Høj insp. Storegade 3
— Lorents lærl. Storegade 15
— Kristian M vognm. Storegade 15
— Karl Egon tømrersv. Storegade 17
— Kirstine mælkehdl. fru Storegade 21
— Bernh Hein arbm. Storegade 43
— A kgl. vejer og måler fru Storeg. 53
— Erik tømrersv. Storegade 71
— Mary M Kr fru Storegade 71
— Laurids portner Storegade 75
— Cecilie Birgitte fru Storegade 79
— Mads V arbm. Storegade 6
— Heinr A H kontorbud Storegade 8
— K M V damefrisørinde frk. Storeg. 8
— Gunnar Borg urmager Storegade 10
— Svend Aage kapt. Storegade 12
— Evald D kontorass. Storegade 16
— K J R filialbest. Storegade 32
— Jens A mekan. Storegade 38
— Leif medhj. Storegade 44
— Hans B D chauffør Sønder allé 38
— Hans N telefonform. Søndergade 13a
— Martin P arbm. Søndergade 23
— Helga B husass. frk. Søndergade 4
— Jens D arbm. Søndergade 8
— Karoline K fru Søndergade 14
— Hans E medhj. Søndermarken 102b
— Vald smedem. Søndermarken 102b
— Karen husbest. frk. Søndermarken 107
— Sigrid fru Søndermarken 107
— Karlo J avlsbr. Søndermarken 121a
— Chr J K avlsbr. Søndermarken 124
— Hans E murersv. Torvegade 7
— Vald. E urmager Torvegade 7
— Volmer H fotograf Torvegade 7
— Grete husass. frk. Torvegade 22
— Ole J chauffør Torvegade 22
— Kenneth V bankfuldm. Torvegade 24
— R J fhv. brugsf.udd. Torvegade 26
— Christian skræderm. Vestergade 23
— Gunnar V møbelhdl. Vestergade 25
— Anna best. frk. Vestergade 27
— K Marie fru Vestergade 27
— Hans P E vognm. Vestergade 10
— Jens Th grønthdl. Vestergade 30
— Anton arbm. Vestermarken 51j
— Else M husass. frk. Vestermarken 51j
— Poul E matros Vestermarken 51j

Altid stort lager
i moderne tapeter
og farver
i



VESTERGADE 7
VARDE
TELEFON 744

GÅ PÅ
INDKØB I
SPECIALFORRETNINGEN

— så er De sikker på
at finde det De søger

Broderier
Duzaine Hansens korsetter

K. SØNDERBY

Broderimagasin
Vestergade 1 . Telefon 319

DÅBSKJOLER udlejes

Gaveartikler

Brugskunst

Vort udvalg
omfatter bl. a. en masse
smukke ting i tin,
messing, kobber, stentøj og
keramik samt
i håndmalede og
håndvævede stoffer.

VÆVESTUEN

Vestergade · Varde · Tlf. 422

GRAVMONUMENTER

Marmor
til alle formål
Opdal trapper
og fliser
Skifer sålbænke
Nexø brudfliser

H. P. CHRISTIANSEN & SØN
Sten- & billedhuggeri

Sdr. Port - VARDE - Telf. 244

Hansen
— Ejler arbm. Vestermarken 51m
— Johs arbm. Vestermarken 52a
— Hans arbm. Vestermarken 52a
— Niels M arbm. Vestermarken 52a
— J Chr avlsbruger Vestermarken 58
— Johan J arbm. Vestermarken 58a
— Harald Ø arbm. Vestermarken 61
— Elisabeth husass. frk. Vestermarken 76
— Karl O medhj. Vestermarken 79
— Otto arbm. Vestermarken 82
— M Kathrine frk. Vesterport 5
— Bent L mekan. Vesterport 13
— E G incassator Vesterport 10
— Niels Chr overportner Vestervold 1a
— Carlo skrædersv. Vestervænget 20
— Ib J M arbm. Vestervænget 22
— Agnes J fru Vestre Landevej 4
— Villiam ingeniør Vestre Landevej 32
— Christian P arbm. Villavej 39
— Henry arbm. Villavej 39
— Ivar S arbm. Villavej 14
— Harry R arbm. Villavej 16
— Svend Aa arbm. Villavej 36
— Anna K J fru Vinkelvej 5
— Margit husass. frk. Vinkelvej 13
— G M radiotelegrafist Vinkelvej 19
— H Ejner svejser Vinkelvej 21
— Verner D Vinkelvej 21
— Kristiane fru Vinkelvej 16
— Vagn A arbm. Vinkelvej 24
— Maren C A fru Voldsti 13
— Marius H arbm. Voldsti 15
— Henry arbm. Østergade 11
— Niels arbm. Østergade 6
— Kristian M Østervold 1
— Kurt murersv. Østervold 1
— Christian A grosserer Østervold 26b
— Willy B Østervold 26b
— Tage E H dekoratør Østervold 30
Harck Magdalene C fru Skansen 8
Harders A F slagterm. Spigerborgade 1
Harhoff E C oberstløjtn. Elmeallé 8
Harling C Emil driftsleder Lerpøtvej 2
— Kirstine M fru Lundgade 5
— E S amtsstueoverass. Ringkøbingv. 6
Harmuth E sygepl.elev frk. Lundvej 24c
— Elna K mælkehdl. fru Lundvej 24c
Harring Willy H former Aavangen 3
— C H H kærnemager Dr. Thorsensvej 9
— Karen E C fru Lundgade 7
— Peder P fhv. sadelm. Østervold 3d
Hartz H A O overlærer Vestervold 2a
— Viggo seminarieelev Vestervold 2a
Hassing Gustav J A kok Torvet 3
— Kjeld Kr bestyrer Kongsgaardsvej 7
Hauberg H C fhv. tømrerm. Lundgade 6
Haulrich Niels J handelsm. Lundvej 59
Hebsgaard K L overlærer frk. Torveg. 19
Hedegaard J M ejendmsk. V. Landev. 22
— Arne frisørsv. Østervold 26b
— Johannes Kr musiker Østervold 26b
Hejn Aage postkontr. Trimlebakken 5
Helgesen H P V Palludansvej 3
— Poul Johs revisor Palludansvej 3
Hellesøe Ove H cand. pharm. Skansen 6
Helsinghoff H B maskinlærl. Aavej 3
— Svend Aa arbm. Aavej 3
— Evald murersv. Hjertingvej 58
— G radioteknikerl. Lundvej 24b
— Ove H H arbm. Lundvej 24b
— H H klejnsmedelærl. Storegade 13
— Marinus arbm. Storegade 13
Helt Petrea fru Nørregade 9
— Johanne M fru Nørregade 11
Helth Preben Chr bud Nørregade 9
— Hans V tømrersv. Vestermarken 70
— Otto A P avlsbr. Vestermarken 70
Henneberg Hans montør Dybdalsvej 4
Henningsen K smedesv. Gellerupvej 14a
Henriksen Verner arbm. Bellisvej 16
— Aksel snedkersv. Fredensvej 25
— L M køkkenass. fru Frisvadvej 35
— Jens V Nørremarken 12a
— Laurids C avlsbr. Nørremarken 12a
— Elna P fru Nørrevold 17
— Carl O mejerist Ringkøbingvej 25
— Leif fisker Ringkøbingvej 25
— Emil avlsbruger Søndermarken 122b
— A ekspedtr. frk. V. Landevej 2
— M M H fru Østervold 3a
Hensel E E oversergent Jægumsvej 13
Herbst A K husass. frk. Storegade 23

AKTIESELSKABET

Varde Svineslagteri

Telefon 33

HAANDVÆRKER FORENINGEN

Stedet, hvor man spiser . . .

Husk vor
DINER transportable

De ringer – vi bringer

Telefon Varde 266

Lokaler til alle formål

Hermansen Aage postbud Møllevej 1
— Arne J autoeksped. Nørregade 4
— A N M arbsk. fru Storegade 77
— Anine M frk. Østermarken 143
Herold A M kontorass. frk. Østergade 12
Hesselberg A J eksped. Lundvej 75
Hillerup Th E frk. Ribevej 17
Hjort Asta fru Brogade 6
— Mogens kapt. Hjertingvej 127
— Ch H tandt.elev frk. Nørrevold 1
— H Gerner tandtekn. Nørrevold 1
— Poul L arbm. Søndergade 6
Hoffmann L ps. overlærer Østergade 10
Holbech Ejnar kontorist Torvegade 26
Holgersen G A V tegner Storegade 15
Holm Helga husass. frk. Bastrupsvej 3
— Th Kr elektriker Dr. Thorsensvej 11
— Svend Aa former Ebbe Brydesvej 10
— Birgit frk. Fiskergade 1
— Lilly fru Fiskergade 1
— Svend E lagereksp. Fiskergade 1
— Inger L sygepl.elev frk. Frisvadvej 35
— Hans arbm. Glistrupsvej 31
— Viggo Chr kærnemager Lundvej 3
— Jenny G servitrice frk. Lundvej 31
— Dora M pensionist fru Lundvej 41
— J Marie fru Lundgade 2
— Børge Chr malerm. Lundvej 24a
— Ejnar montør Roustvej 19
— E B B installatør Smedegade 13
— Hans P stationsbetj. Sønder allé 34
— Viggo J købmand Søndergade 1
— Harry Hilbert insp. Vestergade 19
— A S E kranfører Vestre Landevej 31
— Lars H lærl. Vestre Landevej 28
— Peder Chr arbm. Villavej 16
Holmkær S E dommerfm. Torvegade 20
Holm-Pedersen H L A dir. Vestergade 31
Holst Aase sygepl.elev frk. Frisvadvej 35
Holt Karoline K fru Lundvej 11
Hopp Pouline fru Kræmmergade 2
— N K N skotøjshdl. frk. Kræmmerg. 2
Horner Th M Storegade 48
— Carl J repr. Vinkelvej 28
Hornum Th jordem. frk. Nørregade 15
Horsbøl M K M bagerske frk. Sønderg. 40
Houborg E L kontorist frk. Aavangen 14
— Ane fru Frisvadvej 12
— Hans P skotøjsfabr. Skolevej 4
Hougaard Maren C fru Frisvadvej 44
Hovedskou E ekspedtr. frk. Aavangen 1
— Sv E R togbetj. Aavangen 1
— E Julius skomager Nørregade 6
— Carl V I motorcklefrh. Nørregade 22
— Ellen kolonialkomm. frk. Nørreg. 22
— Grethe manufakt.elev frk. Nørreg. 22
— J V typograf Vesterport 15
— Jens E malerm. Østermarken 145
— Bendt maskinarb. Vestergade 5
— Hans J S kærnem. Vestermarken 51
— Jørgen snedkersv. Vestermarken 52b
Hultberg P V bankkass. V. Landevej 4
Hultgreen C M musiker Smedegade 21
Hundahl S C overinsp. Jægumsvej 31
Husted Per D glarmestersv. Nygade 11
Hvidberg Martin læge Storegade 33
Hvidtfeldt K M T sadelm. Vesterport 11
Hygebjerg-Hansen P tricotagehdl. Frisvadvej 10
Hyldelund Jens H murer Jægumsvej 5
Høgsberg M E husass. frk. Hjertingvej 11
— Mads P C tømrerm. Møllevej 12
Høhne Egon A overfenr. Hjertingvej 81
Høirup J C motorfører Nørrevold 13
— P falckredder P. Th. Bruuns allé 15
— A K J syerske fru Skolevej 1
Høite Emma fru Vesterport 3
Høj Sigrid A D fru Torvegade 7
— Vita E husass. frk. Torvet 3
— Gunnar dyrlæge Vestergade 29
— Lene frk. Vestergade 29
Højberg A M H fhv. gårdejerske fru Søndermarken 108a
Højfeldt Josef arbm. Arnbjerggade 1
— A J R servitrice frk. Gellerupvej 3
— K K fhv. arbm. Østervold 3c
Højhus Marius J malerm. Nygade 6
— Esther A fru Storegade 23
Hørup Leo N arbm. Østervold 24
Høst Andrea husbst. frk. Palludansvej 22a

Når tvende venner enes ret, gør fire hænder det dobbelt let.

Kan De blive enige om at gøre en fornyelse eller evt. lade alle Deres gamle møbler omsætte mener vi at være i stand til at lede Dem på rette vej enten det gælder møbelvejen eller tæppevejen.

Tæppeforretningen ligger på hjørnet af Østergade og Storegade og med hensyn til møbler, Nørregade 26. Yderligere har vi møbeludstilling og lager Nørrevold 3.

Altså har vi nu vist vejen og Deres opgave bliver nu at følge den.

M. ALEXANDERSEN & SØN

Telefon 117 · Varde · Telefon 911

I

Ibel Petrine fru Storegade 19
Ibsen K kontorelev frk. Bastrupsvej 12
— Regner renser Villavej 9
Ihle Svend H sergent Hjertingvej 127
Ingvarsen E K O kontorist fru Skansen 8
— Hans C H bankass. Skansen 8
Ipsen Alf S arbm. Hjertingvej 40
— P H W amsstueoverass. Skansen 10
Isaksen B sygepl.elev frk. Frisvadvej 35
— Ejlif S bankass. Storegade 68
Iversen S K S tømrerm. Arnbjerggade 5
— Harry laborant Fredensvej 6
— Grete husass. frk. Frisvadvej 1
— Ejner K malersv. Frisvadvej 5
— Walther L former Frisvadvej 63
— Karl Chr musiker Gellerupvej 6b
— Astrid kontorist frk. Gellerupvej 36
— Iver N slagteriarb. Gellerupvej 36
— Frank tømrerm. Havnepladsen
— Ane D fru Hjertingvej 19
— E Ernst laborant Kærvej 26
— Sørine fru Lundvej 8
— Kaj Lykke uddeler Nørremarken 23
— Chresten L medhj. Nørremarken 26
— Frands L avlsbruger Nørremarken 26
— Charles maskinarb. Nørrevold 2
— Thorvald arbm. Nørrevold 2
— Kristian fhv. avlsbr. Ortenvej 16
— S S maskinform. P.Th.Bruuns allé 18
— Carl J kontorass. Ringkøbingvej 10
— Oskar kærnemager Storegade 64
— Harald T arbm. Søndergade 19
— V R gårdejer Søndermarken 111a
— Anton snedkerm. Vestergade 23
— Rudolf S tømrersv. Vestergade 23
— Iver L kranfører Vestergade 30
— Ruth L husass. frk. Vestergade 38
— Kristian M arbm. Villavej 22
— Harry V restauratør Østergade 3
— Rupert A blikkensl.m. Østergade 3

J

Jacobsen Børge mekan. Bellisvej 19
— Aage Enghavevej 5
— Amandus murersv. Grydergade 5
— Eli L arbm. Grydergade 5
— Poul E mekan. Hjertingvej 21
— Tage R assurandør Kløverbakken 8
— A R mekan. Kong Kristoffers Vej 1
— L I vaskeriejer Kræmmergade 2
— Aage H mejeribest. Nørregade 21
— Erik smedesv. Nørremarken 37
— E M A bankbogh. Palludansvej 21
— Erling H Palludansvej 21
— Otto Cramer D arbm. Roustvej 4
— A C broderihdl. frk. Skansen 10
— Niels T forsikringinsp. Storegade 63
— Kristian M farvehdl. Storegade 34
— K fhv. gårdejeske fru Torvegade 7
— J Poul bankdir. Østervold 5
— Carlo snedkersv. Østervold 21
— Kristen lokomotivf. Hjertingvej 21
— Villy Kr arbm. Lerpøtvej 5
— G B servitrice fru Nørrevold 3
— Mads medhj. Nørrevold 21
— Helga syerske frk. Skansen 10
— Inger M G fru Søndermarken 127
— Frede repr. Vestervænget 8
Janderup B C frk. Frisvadvej 1
Jansen Vagner H arbm. Søndergade 47
Jensen Selma B husass. frk. Aavangen 7
— Svend E repr. Aavej 5
— Egon F overass. Aavej 7
— Kaj E Damgaard sagf. Aavej 17
— Laurids fhv. gårdejer Abildvej 2
— E Verner murerm. Abildvej 8
— Henning Abildvej 8
— Jens A stålværksarb. Abildvej 12
— Sv Aa arbm. Abildvej 14
— Olaf Ø mekan. Abildvej 18
— Bjarne V mekan. Bakkevej 15
— Svend Aa medhj. Bakkevej 30
— Harald arbm. Bellisvej 25
— Tove frk. Bellisvej 25
— Frands C kasserer Brendstupsvej 31
— Clara C hj.sygepl.fru Brendstrupsv. 12

A. LORENTZEN

STØBEGODSLAGERET

Kosangas

- Olie- og termostatovne
  Indsatsbrændere til ovne
- KOSANGAS,
  komfurer og vandvarmere

SMEDEGADE 35 · VARDE · TELEFON 56

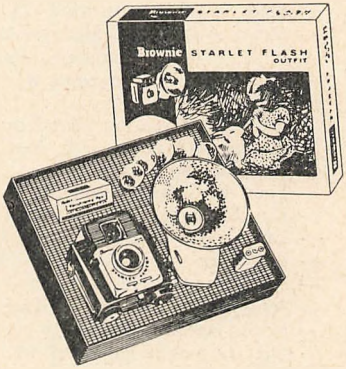

FOTO
KINO
MUSIK

Kræmmergade 10 . Tlf. 45

FOTO-MAGASINET

Jensen
— Knud kommis Brendstrupsvej 12
— Jacob maskinist Brogade 11
— P Bruno smedem. Brogade 11
— Dalle renser Brogade 13
— Jens J Brogade 13
— Laurits Kr viceinsp. Bøgevej 3
— Frank C medhj. Dr. Thorsensvej 5
— Søren H repr. Dr. Thorsensvej 7
— Lovin O bud Dr. Thorsensvej 2
— Orla L T arbsm. Dr. Thorsensvej 2
— Karl A J tømrerm. Dybdalsvej 19
— Knud V kontorist Elmeallé 3
— Bertram tømrersv. Fiskergade 10
— Thomas stålværksarb. Fredensvej 13
— Ida J rentrice fru Fisvadvej 1
— Kirsten Marie fru Frisvadvej 1
— Kristine fru Frisvadvej 1
— Mary G husass. frk. Frisvadvej 1
— Nelly K M dameskr. frk. Frisvadvej 9
— Aksel sadelmagersv. Frisvadvej 25
— Dora M F sygepl. frk. Frisvadvej 35
— Ester husass. frk. Frisvadvej 35
— Hanne E sygepl.elev frk. Frisvadvej 35
— Inge H sygepl.elev frk. Frisvadvej 35
— A E S sparekassebogh. Frisvadvej 41
— Aage Emanuel lærer Frisvadvej 16
— Søren O kærnemager Frisvadvej 56
— Villy N mekan. Frisvadvej 56
— Henning arbm. Gellerupvej 28a
— Kurt typografl. Glistrupsvej 1
— Sv R tankpasser Glistrupsvej 1
— Maren frk. Glistrupsvej 7
— K B klinikass. frk. Gl. Møllevej 5
— Erik Schou bankdir. Gl. Møllevej 7
— Inger Marie frk. Grydergade 3
— Kr J stålværksarb. Grydergade 3
— Niels S støberiarb. Grydergade 3
— Otto møllersv. Grydergade 3
— Eva fru Grydergade 9
— G Ø damefrisørelev frk. Havnepladsen
— Berthel J montør Hjertingvej 13
— Elly K frk. Hjertingvej 29
— Magnus K hjælpearb. Hjertingvej 29
— Arne G kvægavlsass. Hjertingvej 31
— K M B eksptr. frk. Hjertingvej 49
— Jens K overbanem. Hjertingvej 55
— B A oberstløjtn. Hjertingvej 123
— Erik G oversergent Hjertingvej 127
— Karl E sergent Hjertingvej 127
— Laurids G bogholder Hjertingvej 30
— Arthur pudser Hjertingvej 36
— Finn fisker Hjertingvej sidevej 2
— Jørgen P formand Hyldesti 3
— Verner smedesv. Højvangsallé 4
— Oda K ekspedtr. frk. Jernbanegade 4
— A T N ps. stationsfst. Jernbanegade 8
— Aage sparekasseass. Jernbanegade 10
— Helmer L prokurist Juulsvej 7
— Vagner E specialarb. Kalkovnsvej 5
— Berthel B former Kalkovnsvej 7
— Poul V ekspd. Kildevej 5
— Asger M mekan. Kløverbakken 1
— Magda fodpl. fru Kræmmergade 4
— T Boni købmand Kræmmergade 8
— Birthe kontorass. frk. Kræmmerpass.
— Erik B lærl. Kærvej 24
— Johannes støbem. Kærvej 24
— Viggo I arbm. Lerpøtvej 4
— Berthel arbm. Lundgade 3
— Peder arbm. Lundgade 3
— S Madsen fhv. avlsbr. Lundgade 3
— K P J fhv. biblioteksass. frk. Lundg. 5
— Lilly husass. frk. Lundgade 5
— Jens J traktormontør Lundgade 16
— A A fhv. mejeribest. Lundgade 13
— Jens A bøssemager Lundvej 45
— Jens U lærl. Lundvej 45
— Jens S fhv. snedker Lundvej 2
— Ruth bankelev frk. Lundvej 14
— Jørgen Chr. snedkersv. Lundvej 28
— Andreas vejass. Lundvej 36
— Edith M husass. frk. Lundvej 36
— Else J ekspedtr. frk. Lundvej 36
— Sv A O disponent Lundvej 38
— Hans O stadsingeniør Lundvej 42
— Tove E frk. Lundvej 42
— Ole H arbm. Lykkesvej 26
— Jens S borgm. gross. Møllevej 3
— N E frisørsv. Nikolaikirkestræde 17
— N C fhv. arbm. Nikolaikirkestræde 17
— Henry malerm. Nikolaikirkestræde 2
— Børge medhj. Nikolaikirkestræde 4
— P E G medhj. Nikolaikirkestræde 12

Dagbladet

Vestjyden

Skansen 10 . Varde
Telefon 93 (2 lin.)

— Vi kæler for den lokale nyhed!

Også til Dem —

har vi et stort udvalg i SKO, og vi vil gøre alt for at betjene Dem så godt som muligt med de rigtige varer, til de rigtige priser —

Langgaard

VARDE SKOTØJSMAGASIN

Storegade 31 · Varde · Telefon 259

Kvalitet, pasform og service

Massage,
medicinske bade og
behandlinger

Varde Kurbad

Aut. fysioterapeut
EDLE BOSTRUP

Tlf. 1100 . Vesterg. 15 . Giro 64624

Lily Secher's

Tandteknik

Træffetid fra 9—17
Lørdag fra 9—13
Anden tid efter aftale

Slotsgade 2, Varde, tlf. 721

Jensen
— Arne V bankbud Nordentoftsvej 5
— Marie fru Nørregade 9
— Kristian fyrbøder Nørregade 35
— Jytte husass. frk. Nørregade 20
— Jens E maskinpasser Nørregade 24
— Karen S kontorelev frk. Nørregade 24
— Carl medhj. Nørremarken 4
— Ellen K husass. frk. Nørremarken 4
— A V avlsbruger Nørremarken 4b
— Peder A husdyrbr.ass. Nørremarken 14
— Gunnar B avlsbr. Nørremarken 33a
— Niels arbm. Nørremarken 42e
— Christian P medhj. Nørremarken 44
— Peder L medhj. Nørremarken 48
— Verner H arbm. Nørrevold 13
— Aksel P frisørm. Nørrevold 8
— Laurits K smedem. Nørrevold 10
— Preben S smedelærl. Nørrevold 10
— Gunni P K husass. frk. Nørrevold 12
— Olga O fru Nørrevold 18
— Johannes A redaktør Nygade 1
— Harry mekan. Nygade 13
— L Chr arbm. Ortenvej 1c
— Aage tarmm. Ortenvej 20
— Conny kontorist frk. Ortenvej 20
— Erna husass. frk. Ortenvej 20
— Carl motorfører Ortenvej 30
— Christa P kontorelev frk. Palludansv. 3
— Kirst M D bankelev frk. Palludansv. 3
— A M husbest. frk. Palludansvej 8
— A V S handelsm. Palludansvej 12
— Erna frk. Palludansvej 12
— Kurt pølsem. Palludansvej 12
— H V premierløjtn. Pramstedvej 7
— Simon Pramstedvej 7
— Inger L ekspedtr. frk. Pramstedvej 21
— Peder B mekan. Pramstedvej 21
— Egon P S former Pramstedvej 25
— O G falckredder P.Th. Bruuns Allé 10
— Thorvald repr. Ribevej 7
— Niels Chr. M arbm. Ribevej 15
— Olga J M fru Ribevej 15g
— Søren P overpolitibetj. Ribevej 17
— Poul E mekan. Ribevej 8
— Bent B gartner Ribevej 10
— Knud A overfenrik Ribevej 32
— Hother repr. Ringkøbingvej 8
— Birg barnepl.elev frk. Ringkøbingv. 10
— Else B kontorass. frk. Ringkøbingv. 12
— Alfr N politiass. Ringkøbingvej 14
— O K falckredder Ringkøbingvej 60
— Andreas chauffør Roustvej 49
— Sofus E S medhj. Roustvej 55
— Antoni G arbm. Roustvej 18
— Bodil lægeass. frk. Skansen 4
— Kristian kontorass. Skansen 6
— Thorvald malersv. Smedegade 23
— Otto A malersv. Smedegade8
— Ove maskinformer Spigerborgade 15
— Johannes L arbm. Spigerborgade 10
— Jens Chr vaskem. Spigerborgade 16
— Lis frk. Stausvej 23
— Rasmus E install. Stausvej 23
— Niels P typograf Stausvej 18
— Olav V kontorelev Stausvej 18
— Villy Richardt arbm. Stausvej 28
— Frands restauratør Storegade 15
— Ane fru Storegade 45
— Johs V skomagerm. Storegade 55
— Marie skotøjshdl. fru Storegade 55
— Pauli T restauratør Storegade 57
— Doris A fru Storegade 2
— Torben M fenrik Storegade 8
— Chr P landbrugskand. Storegade 10
— Kurt bagerlærl. Storegade 12
— Niels K skræderm. Storegade 16
— Else H postelev frk. Storegade 18
— Holger T lærer Storegade 18
— Inga K elev frk. Storegade 18
— Jens K seminarieelev Storegade 18
— Bent G eksped. Storegade 26
— Grete sygepl.elev frk. Storegade 44
— Hans elektromekan. Storegade 44
— H C Vilh montør Storegade 44
— Cecilie M frk. Storegade 62
— Thomas G tømrersv. Storkevænget 3
— Juul E kranfører Stormgade 12
— Ib L isenkramkomm. Stormgade 18
— Bent salgschauffør Stormgade 22
— Poul E mekan. Stormgade 22
— Bent L tandlæge Svinget 8
— Ane K fru Svinget 10
— Karl E materielforv. Sønderallé 35



Ind og se
i H. L. B.

A/S H. LOHSES BOGHANDEL

Papirforretning en gros

STOREGADE 25 . TELEFONER 41 OG 351

Når det gælder vask —
ingen frygt og ingen sorger —

NAVNET BORGER

VARDE
DAMPVASKERI

Tlf. 38

Jensen
— Laurids N stationsbtj. Sønder allé 39
— Henriette restauratrice fru Sønderbro 1
— Svend E former Sønderbro 1
— Erik M karetmager Søndergade 1a
— Ninna A fru Søndergade 19
— G N H tømrersv. Søndergade 23
— Ane D fru Søndergade 25
— Roland arbm. Søndergade 35
— Jens P montør Søndergade 49
— Frank arbm. Søndergade 6
— Peter eksped. Søndergade 8
— Ane M fru Søndergade 14
— V H R malersv. Søndergade 14
— Ole cigarhdl. Søndergade 22
— S M maskinformer Søndergade 40
— Chr depotarb. Søndermarken 108a
— Jeppe H fabrikant Søndermarken 130
— Jonna S husass. frk. Søndermarken 130
— Karen H husass. frk. Søndermark. 130
— Axel J avlsbruger Søndermarken 137
— Sigfred gårdejer Søndermarken 137
— Anton J avlsbr. Søndermarken 139
— P Aa kontrolass. Søndermarken 139
— Kaj E bogholder Torvegade 6
— B Magnus arbm. Torvegade 8
— Ingrid E husass. frk. Torvegade 8
— Johan handelsm. Vestergade 15
— Kristian arbm. Vestergade 15
— Hans sadelmagersv. Vestergade 25
— Axel Chr S arbm. Vestergade 8
— Bennet O medhj. Vestergade 8
— Leif Vestergade 8
— G V medhj. Vestergade 10
— E O L arbm. Vestermarken 51k
— Theodor renser Vesterm. 52a nr. 15
— Anders P montør Vestermarken 52c
— Kristine V fru Vestermarken 64b
— Niels A gårdejer Vestermarken 65
— Hans arbm. Vestermarken 66
— L K Charles arbm. Vestermarken 70a
— Verner H medhj. Vestermarken 70a
— Jens P portør Vestermarken 81
— Egon kranfører Vesterport 1
— Mulvad M snedkersv. Vesterport 9
— Ane Augusta fru Vesterport 13
— K M husbest. frk. Vesterport 13
— Hans H gartner Vesterport 17
— Ruth H husass. frk. Vesterport 17
— Arne E overass. Vestervold 5
— Villiam musiker Vestervold 12
— Anders B arbm. Vestervænget 10
— Konrad M arbm. Vestervænget 26
— Arne L N underm. Vestre Landevej 1
— Jens H slagterm. Vestre Landevej 1
— K J maskinarb. Vestre Landevej 1
— Harry handelsm. Vestre Landevej 3
— N C E gartner Vestre Landevej 59
— Svend A mekan. Villavej 2
— Ane K K H fru Vinkelvej 5
— Peter C K arbm. Vinkelvej 13
— Andreas arbm. Østergade 7
— Jens P chauffør Østergade 7
— Hans Kr bagerm. Østergade 12
— Elly V K fru Østervold 1
— Ernst gasværksarb. Østervold 21
— Christian chauffør Østervold 6
— Hans ps. pladsform. Østervold 14
— Poul F kontorist Østervold 28
Jeppesen J L kvægavlsass. Bastrupsvej 2
— A D P husbest. frk. Brogade 1
— Ove S R form. Dybdalsvej 18
— Marie sygepl.elev frk. Frisvadvej 35
— Jensine K fru Lundvej 20
— Mads Chr arbm. Spigerborgade 6
— Mathias N håndskomager Torvegade 7
Jepsen M regnskabskons. Aavangen 14
— Carl I agent Ebbe Brydesvej 21
— J Chr kontorelev Ebbe Brydesvej 21
— A Helene fru Grydergade 1
— Peder Chr uddeler Lundvej 27
— Kristian I kontorist Nordentoftsvej 1
— Jens købmand Nørregade 17
— Jakob M gårdejer Nørremarken 43
— Gunnar Erik mekan. Storegade 18
— Jeppe S vognm. Søndergade 11
— H Eske gæstgiver Søndergade 15
— Thorkild presser Søndergade 15
— Knud R repr. Torvegade 24
— Alfred politiass. Vesterport 10
— Krista husas. frk. Østergade 12
— Berthel arbm. Østermarken 154
Jespersen P H tømrersv. Ortenvej 1c
— Verner K maskinlærl. Ortenvej 1c

E. Stovgaard
STATSEKSAMINERET EJENDOMSMÆGLER
TORVEGADE 6 – VARDE – TELEFON 547

HANDEL MED ALLE SLAGS

BY- OG LANDEJENDOMME

Telefon VARDE 547
Torvegade 6

ARBEJDSGIVERNES

ULYKKESFORSIKRING

Landdistrikter

E. Stovgaard
INSPEKTØR

Telefon 547 · Torvegade 6 · Varde

Jespersen
— Viggo K Ortenvej 1c
— Margr sygepl. frk. Palludansvej 21
— Connie fru Spigerborgade 7
— Rigm A modehdl. frk. Torvegade 19
— Chr C R avlsbruger Vestermarken 76
Jessen J S overpolitibetj. Dybdalsvej 10
— Jes Arthur bud Dybdalsvej 10
— Kristian J arbm. Dybdalsvej 12
— Poul maskinlærl. Enghavevej 8
— Viggo kaffehdl. Enghavevej 8
— Kristen V N Frisvadvej 1
— -Madsen Laurids repr. Frisvadvej 19
— Gunnar E landinsp. Frisvadvej 4
— Jørgen P arbm. Glistrupsvej 21
— Svend B Glistrupsvej 21
— Th M trikotagehdl. Grydergade 2
— Eivind P chauffør Hyldesti 11
— Marie K fru Juulsvej 4
— Thomas U rentier Lundvej 45
— Marie fru Lykkesvej 2
— Ole K Lykkesvej 2
— Karl M arbm. Nørremarken 19b
— Pauli L tømrersv. Nørremarken 19b
— H L tømrersv. Nørremarken 38b
— B Oline K frk. Nørrevold 21
— Kirstine N husass. frk. Nørrevold 21
— Peder N bestyrer Pramstedvej 10
— Ernst M fhv. landm. Ribevej 10
— A musiklærerinde frk. Ringkøbingvej 24
— Magda kontorist frk. Ringkøbingv. 24
— S C fhv. vognm. Ringkøbingvej 24
— Jeppe redaktør Storegade 30
— Ole V autoforhdl. Sønderbro 2
— Søren N avlsbr. Søndermarken 117
— M B P arbm. Vestermarken 70b
— Hans Peter el-montør Vesterport 7
— A E lagerforv. Vestre Landevej 3
— Karen fru Vestre Landevej 15
— H R kommis Vestre Landevej 32
Jochumsen K S automek. Hjertingvej 39
Johannesen F M boghmdhj. Gellerupvej 24
— Jacob J eksp. Storegade 14
— Katrine fru Villavej 14
Johansen M D M fru Aavangen 5
— Edv lagerforv. Abildvej 16
— Juul L arbm. Bakkevej 36
— Kurt Roger Brogade 6
— Thorv A portør Brogade 6
— Svend Erik lærl. Brogade 8
— Chr P oversergent Hjertingvej 127
— Marius P arbm. Hjertingvej 34
— Poul E tømrersv. Kræmmergade 10
— S M kloakm. Nikolaikirkestræde 24
— Frederik murerm. Nørremarken 21
— Harry J murersv. Nørremarken 21
— Jens avlsbruger Nørremarken 31
— Niels L medhj. Nørremarken 31
— Kristine bestyrerinde frk. Storegade 75
— Ellen lærerinde frk. Svinget 8
— NJ H bankdir. Svinget 8
— Alfred P mejerist Søndergade 2
— Lilly M husass. frk. Torvegade 22
— Mary E telefonistinde frk. Torveg. 22
— O H sygehusinsp. Trimlebakken 3
— Ejner murerm. Villavej 4
— Lis F frk. Villavej 4
— Jef Chr arbm. Vinkelvej 26
— Niels K former Østergade 18
— Kaj bagersv. Østermarken 144b
Johnsen M L bogtrykker Bøgevej 19
— Niels J Hjertingvej 15
— Hans P arbm. Hjertingvej 60
— Irma W isenkr.lærl. frk. Ortenvej 13
— Peder V arbm. Ortenvej 13
— Aage L slagteriarb. Ribevej 28
— Johs I tømrerm. Roustvej 69
— Svend B montør Skansen 4
— Mads Chr arbm. Spigerborgade 2
— Niels M medhj. Søndermarken 111
Joisten Sørine fru Nørremarken 36
Juelsen Chr J vognm. Lundvej 24a
— H P F vognm. Slotsgade 6
— Juel Chr Smedegade 18
Juhl Fl C Hjertingvej sidevej 22
— Harli F Hjertingvej sidevej 22
— Vilhelm arbm. Hjertingvej sidevej 22
— D M M damefrisørinde frk. Østerg. 12
— Anders L arbm. Østermarken 152b
— Niels A arbm. Østermarken 152b
Juhler Bent kommass. Kløverbakken 23
Julius H C H gasvsarb. Ringkøbingvej 16

Målkonfektion

Herre- og dameskræderi

Fineste forarbejdning



SKANSEN 4
VARDE · TELEFON 862

Robert Christensen
VARDE
DANSEINSTITUT



Danseundervisning for børn ungdom og voksne

Telefon 140

GÅ GODT!

Lad Deres sko reparere hos specialisten

Mekanisk skoreparation

VARDE SKOFABRIK

v./ HOUBORG · SKOLEGADE 4 · TLF. 523

Junker A M lokomotivf. Bøgevej 16
— Marinus M overport. Hjertingvej 10
— Niels Aa former Ringkøbingvej 4
— Georgine fru Torvegade 26
Justesen P M snedkerm. Kræmmergade 13
Jæger L J sygemedhj. frk. Kløverb. 19
— Søren Chr avlsbr. Søndermarken 115
Jægum T K fhv. gårdejer Hjertingvej 51
Jørgensen P J arbm. Abildvej 7
— Christian L bogh. Bastrupsvej 4
— Th Kr kontorist Dr. Margr. Vej 12
— Anna M L fru Dr. Thorsensvej 5
— Niels J maskinarb. Dr. Thorsensvej 5
— Arne stålværksarb. Ebbe Brydesvej 18
— B R kontorelev Ebbe Brydesvej 18
— Peter O stationsbetj. Fredensvej 12
— Theodora frk. Frisvadvej 1
— Kean C kommis Frisvadvej 11
— Maria K købmand fru Frisvadvej 11
— Inge M sygepl.elev frk. Frisvadvej 35
— Inger L sygepl. frk. Frisvadvej 35
— Arleif stationsbetj. Hjertingvej 29
— Harry T math Hjertingvej 127
— Britta K A kontorist fru Jernbaneg. 6
— Anker O kærnemager Juulsvej 9
— Emil Bunde kasserer Juulsvej 15
— N M skomagerm. Kræmmergade 10
— Christian arbm. Lundvej 39
— Henry R arbm. Lykkesvej 44
— Ella T ekspedtr. frk. Nørregade 12
— Inge økonomaelev frk. Nørremark. 19
— Jonna P B husass. frk. Nørrevold 12
— Svend A fhv. telefonmont. Ortenvej 9
— Thora K fru Ortenvej 9
— Bente frk. Palludansvej 1
— E Chr direktør Palludansvej 1
— O R bibliotekar P. Th. Bruuns allé 5
— Aage Chr postpakm. Ribevej 21
— B Ø maskinarb. Ringkøbingvej 19
— D ekspedtr. frk. Ringkøbingvej 16
— A J sygepl. frk. Ringkøbingvej 26
— Kristoffer Ringkøbingvej 26
— O E telefonmont. Ringkøbingvej 48
— T J H arbm. Roustvej 10
— Margit fru Roustvej 12
— Ejner B skræderm. Skansen 4
— Jørn mekan. Slotsgade 23
— Emilie J F husass. frk. Smedegade 33
— Gustav Fr cigarhdl. Smedegade 33
— Karen M detaillist frk. Smedegade 33
— Charles H former Smedegade 10
— Holmar former Spigerborgade 7
— Aksel S skomager Spigerborgade 9
— P Aa G politifm. Storegade 79
— Hans Chr lagereksp. Storegade 18
— Hans O M arbm. Søndergade 25
— Andreas savskærer Søndergade 37
— Hans Carl smedesv. Søndergade 38
— Jørgen S medhj. Søndermarken 117
— Aage S boghdl. Torvegade 3
— C W manufaktureksp. Torvegade 19
— R A Gr brændselshdl. Torvegade 19
— Martin M kommis Torvegade 28
— E H C snedkersv. Vestre Landevej 29
— Bendt B vaskeriejer Villavej 29
— Bent kommass. Østermarken 144b
— Christian fhv. gasvarb. Østervold 3c

K

Kamedulla S arbm. Bellisvej 11
Kamløv Olga M fru Lundgade 5
Kampmand MA avlsbr Søndermarken 127
Kampmann KB avlsbr. Søndermarken 126
Kappel Jes medhj. Nørremarken 4
Karlsen Sv E snedkersv. Abildvej 28
— A Margr fru Frisvadvej 1
— Karl K kranf. Vestermark. 52a nr. 3
— L A kontorelev Vestermark. 52a nr. 3
Karlshøj I boghdlmdhj. Søndergade 10
Karstensen P overfenrik Jægumsvej 1
— Marie K fru Stausvej 26
Karup H P J fhv. bagerm. Storegade 8
Kaster Fr P H maskinarb. Aavangen 3
— Jørn H maskinist Aavangen 3
— Egon H rørlægger Frisvadvej 15
— Johs K vand- og gasm. Frisvadvej 15
— N H stålværksarb. Gellerupvej 23a
— Ruth H ekspedtr. frk. Juulsvej 13
— F H salgschauffør Kløverbakken 3
— R H kærnemager Ringkøbingvej 16

– UD AT SE MED



TOG
SKIB
BUS
FLY

Alt vedrørende rejser i ind- og udland – turistrejser – selskabsrejser – hotelreservering, valutasalg og pasvisering.

BILLETBESTILLING:

ERHVERVSKONTORET · VARDE

Skansen 4 - Telefon 730

Kastoft A rentrice frk. Storegade 37
— Kristine fru Storegade 26
Keseler R S sygepl. frk. Palludansvej 21
Kiene Verner bogholder Ringkøbingvej 6
Kiertzner N Vilh Frisvadvej 1
Kietz William læge Nørregade 13
Kirk Jens P Y landsretssagf. Skansen 10
Kirkeby Erik insp. Skansen 6
Kjeldsen I K husass. frk. Torvet 3
— Hartvig manufakthdl Vestergade 28
— E Havnstr fhv. restauratr.frk.Østerg.14
Kjems Vilfred mekan. Enghavevej 1a
— Hans H fhv. gårdejer Vestervold 2
Kjær Petra sygepl.ass. frk. Frisvadvej 35
— Anton M snedkersv. Gellerupvej 1
— Henry rangerfm. Jernbanegade 10
— Jes H husejer Ortenvej 38
— P J fhv. bogtrykker Palludansvej 24
— Børge J disponent Ribevej 5
— Palle ejendomsm. Ringkøbingvej 21
— N Sørensen smedesv. Storegade 18
Kjærgaard Kr arbm. Bakkevej 38
— Tove husass. frk. Bakkevej 38
— Jens Kr. overportør Gellerupvej 3
— Egon B elektriker Lundgade 10
— Esther servitrice frk. Sønderbro 1
Kjærvang V J maskinf. Ebbe Brydesvej 7
Klagenberg E avlsbr. Søndermarken 121
— J P F avlsbruger Nørremarken 46
— Jørgen medhj. Nørremarken 46
— Karen I husass. frk. Nørremarken 46
Klausen Ragna fru Stausvej 25
Klemmensen L A F elektrm. Frisvadvej 22
Kloch O J kontorass. Palludansvej 8
Knigge V H elektrom. Ringkøbingvej 14
— Anna M overlærer fru Torvegade 24
Knudsen Kristian F Brendstrupsvej 10
— Kirstine husbest. frk. Elmeallé 4
— Poul B natportier Enghavevej 1
— Willy A chauffør Gellerupvej 26a
— Karl avlsbruger Hjertingvej 34
— Marie fru Hjertingvej 42
— H K ps. afdel.sygepl. Jernbanegade 2
— Marie M fru Kærvej 2b
— Kirsten M husass. frk. Lundvej 19
— Orla vognm. Nørregade 24
— Marie husass. frk. Nørremarken 13
Knudsen
— Osv A arbm. Nørrevold 18
— Sv R H bestyrer Ribevej 9
— Bent blikkensl.lærl. Ringkøbingvej 5
— Palle H portierass. Stausvej 15
— Rosa K fru Stausvej 15
— Christa T S damefr. fru Stausvej 16
— Jens H D arbm. Storegade 15
— H C M T skomagerm. Storegade 44
— Niels snedker Sønderallé 6
— Carlo chauffør Sønderbro 5
— Poul E murerlærl. Sønderbro 5
— Bertel bogholder Sønderbro 2
— Andrea M servitr. frk. Søndergade 10
— Niels Chr lærer Torvegade 20
— J Carl viceinsp. Vestbanevej 13
— K M S servitrice fru Vestermarken 51c
— Lis frk. Vinkelvej 24
— Tage F arbm. Vinkelvej 24
Kobberholm K H fru Ringkøbingvej 10
Koch Carl W N tandlæge Brogade 1
— Clemmen M kommis Simonyvej 10
Kofoed Sigurd S ass. Bellisvej 10
Kok-Jensen K økonoma frk. Frisvadv. 35
Kold E M K kontorelev frk. Torveg. 24
Koll Heinz H tømrer Storegade 23
Kornerup V B overl. dr. med. Lundvej 1
Korsgaard H P urm.sv. Storkevænget 5
— P Chr H guldsmed Vestergade 12
Kostov A overpolitibtj. Dr. Margr. Vej 2
Kragh H E revisorass. Bellisvej 23
Kragelund P N repr. Nygade
— Dagny E fru Vestergade 23
— Ejler kommis Vestergade 23
Krautwald A A ps. togf. Gellerupvej 10
— Gunnar linierer Ribevej 8
— Henry snedkersv. Søndergade 31
Kreilgaard B S turistsekr. Lundgade 16
— Søren B forvalter Storegade 15
Kristensen E H H arbm. Aavej 9
— Kurt M repr. Arnbjergallé 2
— Gudrun J kontorist frk. Bastrupsvej 8
— K L civilingeniør Brendstrupsvej 30
— Henry P elektromekan. Enghavevej 17
— H W fhv. tømrerm. Frisvadvej 1
— Laura P fru Frisvadvej 23
— Anni M sygepl.elev frk. Frisvadvej 35

GH-MØBLER til alle hjem

også Dem kan vi betjene. Ring til Varde 53 — vi har eget møbelpolstrværksted og besøger Dem gerne med stofprøver og tilbud uden forbindende. Gulvtæpper i stort udvalg.

GUNNAR HANSEN

VESTERGADE 34–36 . TELEFON VARDE 53

Stort udvalg i brugte møbler . Alt vedrørende begravelser ordnes.

Bageri . Konditori . Café



Vi har alt i
friskbagt morgenbrød, franskbrød og wienerbrødsstykker. Smørkranse og kringler.

Prøv vore specialiteter i
tørkager, rørkager og småkager.

Husk KRANSEKAGEN
til festlige lejligheder

JOHS. ZEEBERG & SØN

SØNDERPORT 12 · TELEFON 76 · VARDE

Besøg KONDITORIET OG NYD KAFFEN.
Fjernsyn i Konditoriet

Kristensen
— Elly husass. frk. Frisvadvej 18
— Anna H fru Gellerupvej 12
— Kristian T smedem. Glistrupsvej 3
— Svend smedesv. Glistrupsvej 3
— Emil medhj. Hjertingvej 9
— Poul E trafikmedhj. Hyldesti 1
— Jens Tange mekan. Hyldesti 11
— Eskild bankass. Jægumsvej 17
— H Selmer støbem. Kløverbakken 6
— I S mathelev Kløverbakekn 6
— Kr S fabrikant Nikolaikirkestræde 3
— Svend D forpagter Nørremarken 19
— Leif T malerm. Nørremarken 22
— Niels K medhj. Nørremarken 33
— Kristian R arbm. Ortenvej 15
— Lise K husass. Ringkøbingvej 19
— John H arbm. Roustvej 63
— Kristian P skovarb. Roustvej 63
— Peder handelsm. Slotsgade 29
— Mads S medhj. Slotsgade 4
— Anders vaskem. Smedegade 22
— Hans P cementst. Spigerborgade 6
— Kristian S eksped. Stausvej 25
— Mette husass. frk. Storegade 5
— Gunhild husass. frk. Storegade 33
— Jens B manufakturhdl. Storegade 10
— Karl premierløjtn. Storegade 12
— Villy S frisørm. Storegade 16
— Else M M kontorist frk. Storegade 18
— A pens.værtinde frk. Storegade 38
— Kirsten M fru Storegade 38
— Inger M lab.elev frk. Storegade 58
— Regnar uddeler Storegade 58
— Anders S kommis Søndergade 23
— Marie B fru Søndergade 12
— Svend Aa smedesv. Torvegade 28
— Sofie A buffist frk. Torvet 3
— Gert Leth kommis Vestergade 25
— Lars P arbm. Vestergade 25
— Kristian M medhj. Vestermarken 79
— Marie K frk. Vestre Landvej 15
— S K galvanisør Vestre Landevej 61
Kristiansen Kj eksped. Jernbanegade 6
— Kr H bogtrykker Juulsvej 12
— Vagn E kordegn Lundvej 41
— G Børge mekan. Lykkesvej 3
— Søren K bogholder Ribevej 18a
— Poul E arbm. Spigerborgade 10
— Jens V maskinist Stausvej 24
— Jon bestyrer Stausvej 24
— Ninna L telefonistinde frk. Storeg. 8
— Kristian B smører Storegade 18
— Solveig E servitr. frk. Storegade 44
— Ejnar F slagtersv. Søndergade 6
— Julie fru Søndergade 6
— Math P smedem. Vesterm. 52a nr. 14
— Johannes driftsleder V. Landevej 32
— Svend F slagterm. Vinkelvej 14
Kristoffersen Børge arbm. Bakkevej 9
Krodal A H N hdlsm. Søndermarken 131
Krog Sv Aa møbelsnsv. Gellerupvej 24
— Marie K frk. Ortenvej 11
Krogh A P P forfatter Kildevej 6
— Olga R bogbinderske frk. Kildevej 6
Krummelbein L C afdl.spl.frk.Frisvadv.35
Kruchov N Chr S lærl. Lerpøtvej 7
Krukow Jørgen avlsbr. Nørremarken 8
— Niels gårdejer Nørremarken 8
Kruse Niels M avlsbr. Nørremarken 40
Krüger Ferdn assurandør Skansen 4
Kræfting Sv E bødkerlærl. Enghavevej 1
Kudahl S J K ps. lærerinde frk. Ringkøbingvej 8
Kunøe Haakon J tømmerhdl. Lundvej 30
Kvist Vagn Aa sognepræst Vestervold 1
Kyndesen J G medhj. Nørremarken 36
Kyndesen Karl avlsbr. Nørremarken 36

L

Ladegaard A M fru Frisvadvej 23
Lambertsen P J elektrmk. Gellerupvej 26
— B B kærnem. Nikolaikirkestræde 18
— N Chr radioforhdl. Smedegade 6
Lamp Carl A mekan. Møllevej 11
— Petra P D købmand fru Torvet 4
— Christian H eksportør Vesterport 6
— Hans J slagtersv. Vesterport 10
Landler D T restaur.fru Kræmmerpassagen
Lange Jørgen grosserer Grydergade 9
— Andreas portier Jægumsvej 23

Al vognmandskørsel udføres med vogne fra 4–20 tons

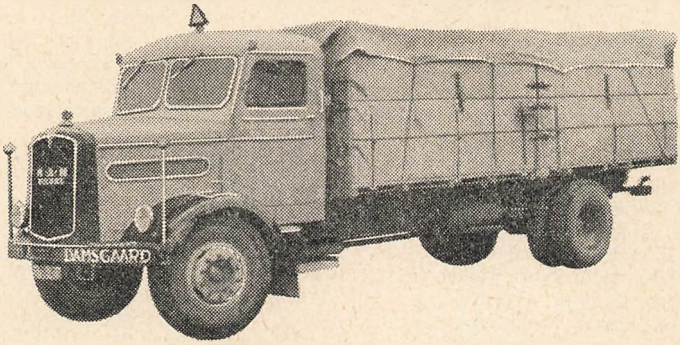

HANS A. DAMSGAARD

VOGNMAND - Vestervold 18 - Telefon 538

Varde og Omegns Foderstof-forening
TELF. 643

Sædekorn – markfrø – gødning
hø – halm – cement

Tørvestrøelse — brændsel og brændselsolier

P. JEPSEN

Nørregade 28
Telefon 643 (omst. til privat)

Lange
— Svend grosserer Lundvej 5
— Einer V former Lundvej 55
— Walther premierløjtn. Ribevej 42
— A P kulgrosserer Storegade 3
— Henning Storegade 3
— J Chr bødkerm. Østervold 3d
Langgaard A M H fru Nygade 11
— Gerald skotøjshdl. Storegade 31
Langvad Alfred A arbm. Lerpøtvej 17
Larsen Gordon A lærer Aavangen 7
— Svend Aa arbm. Aavej 19
— Edith K fru Aavej 21
— Mogens Preben kærnemager Aavej 23
— Leif murerlærl. Abildvej 10
— Carl E arbm. Bastrupsvej 4
— Ingrid E M fru Brendstrupsvej 5
— Harald brøndborer Brendstrupsvej 27
— Hans A fhv. arbm. Brendstrupsvej 2
— Ingeborg S fru Ebbe Brydesvej 12
— Evald lærer Elmeallé 1
— Frederik M tømrersv. Elmeallé 7
— Christen husdyrbrugskons. Elmeallé 4
— Godtfred murerm. Enghavevej 7
— John murersv. Enghavevej 7
— Christine M fru Frisvadvej 1
— Tora M fru Frisvadvej 28
— Mads K arbm. Gellerupvej 25
— Kaj H slagteriarb. Gellerupvej 26
— Dagmar husass. frk. Hjertingvej 1
— Knud E boghdlmedhj. Hjertingvej 1
— Magnus S murersv. Hjertingvej 1
— Ib Vejlgaard bogb. Hjertingvej 13
— L Harry chauffør Hjertingvej 17
— Georg T oberst Hjertingvej 125
— Poul R Ø fenrik Hjertingvej 127
— Verner overfenrik Hjertingvej 135
— O Th A materialforv. Hjertingvej 139
— Tove husass. frk. Hyldesti 2
— Christian bogholder Jernbanegade 4
— Hans A pensionist Jernbanegade 6
— Niels Kjær lærer Juulsvej 25
— A Frank malersv. Juulsvej 14
— Svend H motorcykelm. Juulsvej 14
— Finn H V kapt. Kløverbakken 9
— Alfred M arbm. Kærvej 6
— Chresten O arbm. Lerpøtvej 4
— Ejvind bagerm. Lundvej 31
— Christian fhv. gårdejer Lundvej 85
— Chr N isenkramkommis Lundvej 24a
— Frands J Lundvej 24b
— Gabriel medhj. Lykkesvej 6
— L M fhv. avlsbruger Lykkesvej 6
— Martin M arbm. Lykkesvej 6
— M fjerkræhdl. Nikolaikirkestræde 4
— Orla Bloch bogtr. Nordentoftsvej 1
— Ida husass. frk. Nygade 9
— Johs M bødkerm. Nygade 2
— Jens bagerlærl. Nørregade 19
— Lissy M husass. frk. Nørregade 4
— Else B K fru Nørregade 24
— Oluf L bødkerm. Ortenvej 1c
— O G Egon arbm. Pramstedvej 34
— Jens Arnom medhj. Ribevej 12
— Mette Marie fru Ribevej 12
— L reservepostb. Ringkøbingvej 37
— Erik A Aa tømrerm. Ringkøbingvej 10
— Holger tømrersv. Ringkøbingvej 10
— Peter Haahr købmand Skansen 4
— Hans P støberiarb. Skansen 6
— Søren Henry gartner Smedegade 3
— Else off. i Fr. hær frk. Smedegade 28
— E Margr. off.i Fr.hær frk. Smedeg. 28
— Hans fhv. gårdejer Stausvej 2
— Hedvig frk. Stausvej 2
— M K husass. frk. Storegade 73
— A M M restauratrice fru Storegade 6
— Inga V kontorist frk Storegade 6
— Inge defektrice frk. Sønderbro 13
— V Elfrida fru Søndergade 1a
— Arne tømrersv. Søndergade 19
— Børge Kr medhj. Søndergade 24
— E Holten frisørlærl. Torvegade 20
— Hans tankbestyrer Torvegade 20
— J Holten mekanlærl. Torvegade 20
— Erhard kioskejer Vestergade 7
— H V A handelsgartn. Vestergade 17
— Niels T avlsbruger Vestermarken 64a
— Egon I arbm. Vesterport 9
— Julie A fru Vesterport 9
— Laurids K medhj. Vesterport 9
— Hans P H medhj. Vestervold 2
— Sigfred A former Vestervold 2
— Kurt formerlærl. Vestervænget 7

NSU Prinz
-eventyr-prinz'en i Deres bildrømme...!

Vi inviterer Dem uden forbindende på en prøvetur med en NSU-Prinz og stiller vore specialister til Deres rådighed både med valg af bil og service

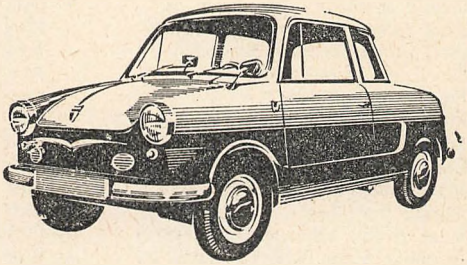

Motorforretningen

Knøw

aut. NSU-forhandler . Knallerter . Cykler
Special-værksted . Nørregade 22 . Varde telef. 632

Såvel i

VARDE som gennem vore kontorer i

ANSAGER, HENNE, LYNE, OKSBØL og TISTRUP

står banken til rådighed for ALLE

med udførelse af enhver bankforretning

ANDELSBANKEN
A.m.b.A.
VARDE-AFDELING

Larsen
— L A arbm. Vestervænget 7
— Villy F arbm. Vestervænget 16
— Harry V chauffør Vestervænget 18
— Chr P ølhdl. Vestre Landvej 28
— Anna M husass. frk. Villavej 27
— Peder Chr D arbm. Villavej 27
— Rita frk. Villavej 27
— Kaj H kranfører Villavej 24
— Svend K E medhj. Villavej 24
— Jeppe T bankass. Vinkelvej 28
— E K K kontorass. frk. Østergade 14
— Aksel landpostbud Østermarken 147
— Kirstine S D frk. Østervold 3c
— Finn malerlærl. Østervold 19
— Laurids M D malerm. Østervold 19
— C Camilla fru Østervold 4
— Hans A gartnermedhj. Østervold 28
— Niels Aage gartner Østervold 28
— Jens E bankass. Storegade 18
— Lenhard kaffehdl. Torvegade 15
Lasson J P lagereksped. Nørregade 9
— A Louise massøse frk. Palludansvej 21
Lauersen E H math Nikolaikirkestræde 7
— Hans B avlsbruger Søndermarken 121
Laugesen Ottilia M fru Enghavevej 6
Lauridsen E P former Aavej 1
— Birtha elev frk. Dybdalsvej 4
— Carl S B vognmd. Enghavevej 1
— Bennet Harch fhv. murer Frisvadvej 1
— Irma E fru Gellerupvej 29
— Preben L eksped. Hjertingvej 37
— Viggo arbm. Hjertingvej 37
— Hans Kr ingeniør Lundvej 11
— Hans Kr kommass. Lundvej 75
— Arnold arbm. Nikolaikirkestræde 17
— Rita husass. frk. Nikolaikirkestr. 17
— Hagbard E bagersv. Nørregade 37
— Ebbe Johs medhj. Nørremarken 4
— Emma husbest. frk. Nørremarken 24
— L Chr J arbm. Nørrevold 9a
— Carl E vognm. Nørrevold 11
— Laurids J vognm. Nørrevold 11
— Johanne H fru Ortenvej 40
— Edith B fru Pramstedvej 1
— Lambert fhv. avlsbruger Roustvej 7
— Bernh A murersv. Storegade 17
— Ejvind chauffør Storegade 47
— Anna K fru Søndergade 31
— Kai former Søndergade 31
— Ruth frk. Søndergade 31
— Hans C avlsbruger Søndermarken 120
— Niels Verner N overtjener Torveg. 5
— Karl S avlsbruger Vestermarken 63
— Viggo L medhj. Vestermarken 63
— Niels Kr avlsbruger Vestermarken 69
— Hjalmar V tapetserer Vestervold 20
— John fisker Vestervænget 30
— Kurt murerlærl. Vestervænget 30
— Louis fhv. former Vestervænget 30
— K M stålværksarb. Villavej 19
— Anders P arbm. Østervold 14
— Henry E murersv. Østervold 14
Lauritsen F A R pølsem. Hjertingvej 34
— Kr Ankjær K sliber Lundgade 11
— Birgit T dommerf. fru Ringkøbingv. 10
— Marie K frk. Søndergade 9
— Jytte defektrice frk. Slotsgade 23
— Kaj N bagerlærl. Torvegade 5
— Søren karosserifabr. Vestervold 20
— K M N M arbm. Villavej 18
Lauritzen G seminarieelev frk. V. Lv. 35
— Johan V landpostbud V. Landevej 35
Laursen I N tømrersv. Fredensvej 17
— Ejnar arbm. Hjertingvej 32
— Just M mekan. Hjertingvej 32
— W E fenrik Kong Kristoffersvej 2
— Signe M læge frk. Lundvej 14
— Erling J N elektriker Ribevej 25
— Bernh J renser Ringkøbingvej 18
— Hanne Y N elev frk. Ringkøbingv. 18
— Sigfred I arbm. Vestre Landevej 8
Laustrup L arbm. Dybdalsvej 6
— Sonja K damefrisør frk Frisvadvej 7
— Anna M C fru Frisvadvej 52
— Preben murersv. Nikolaikirkestræde 7
— Hermanine S S fru Nørregade 35
— Emma O avlsbr. frk. Nørremarken 16
— Th Andr V arbm. Nørremarken 38c
— Egon E malerm. Vestre Landevej 26
Laustsen N K postelev Storegade 24
Leerhøy A M musikl.inde fru Kræmmergade 3
Lemming Kristian tømrersv. Lundvej 4

O. KNUDSEN
NØRREGADE 24 . VARDE
tlf. 222



ALT I BRÆNDSELSOLIER
OG FAST BRÆNDSEL

A. JENSEN
VESTERPORT
Tømrermester - Maskinsnedkeri
V A R D E
—::—
Telefon 965 - Varde
—
Privat, Dybdalsvej 19

DRIK ALTID
Mineravands-
fabrikken
Jyllands
mineralvande
RS. SØRENSEN
TELEFON 237
VARDE

RESERVERET

Leth Jens F S medhj. Søndergade 11
Lind H V N ostehdl. Torvegade 4
— Poul-Vilh reservedelseksp. Torveg. 4
— Erik P maskinlærl. Vestervold 11
— L Chr B ingeniør Vestervold 11
Lindberg Viggo arbm. Nørregade 35
— Marinus banearb. Stationspladsen
Linde A K V kapt. Slotsgade 23
Linding K M husass. frk. Nørrem. 43c
Lindquist C E tømrerl. Brendstrupsvej 33
— Nils-Ove kontorchef Brendstrupsv. 33
Lindstrøm L A radiotek. Lundvej 69
Lindvig A avlsbruger Søndermarken 119
Locht K O elev frk. Smedegade 15
— Poul F mekanikerl. Smedegade 15
— Thorbøl F mælkehdl. Smedegade 15
— Heinrich T avlsbr. Vestermarken 53a
— Oline fru Vestre Landevej 53
Lorensen P H murerarbm. Bakkevej 26
Lorentsen A E fabr. Smedegade 35
— Svend E lærer Smedegade 35
— Anna M sygepl.elev frk. Frisvadvej 35
— C M husbest. fru Hjertingvej 35
— Mathie J husass. frk. Nørregade 9
— Mette K fru Nørregade 9
Ludvigsen V G maskinarb. V. Landev.17
— Louis A rensem. V. Landevej 43
Lund Willy vognm. Arnbjergallé 2
— Holger N pølsem. Bakkevej 7
— Jytte N elev frk. Bakkevej 7
— Vilhelm N Bakkevej 7
— Mathias T frisørm. Frisvadvej 7
— Peder ekstraarb. Hjertingvej 49
— Svend E lagereksp. Lundvej 11
— Aage typograf Nikolaikirkestræde 2
— Viggo Krøjer avlsbr. Nørremarken 41
— Inga M fru Nørrevold 21
— Verner arbm. Ribevej 15a
— Karen fru Spigerborgade 9
— Niels H materielbetj. Sønder allé 28
— L husbest. frk. Søndermarken 111a
— Magda M fru Vestergade 10
— Børge J K gårdejer Vestermarken 55
— Magda J fru Vestermarken 55
— Rudolf gartner Østermarken 149b
— -Hansen E T tandlæge Vestergade 8
Lundkvist A P montør Juulsvej 17
— C B installatør Skansen 2
— Kaj V vand- og gasm. Østervold 13
— Poul E lærl. Østervold 13
Lübbert E forretningsf. V. Landevej 4
Lybecker-Nielsen L M modehdl.inde frk. Jernbanegade 2
Lyder A A arbm. Vestermarken 52a nr. 13
Lygum A H M fru Vestergade 21
Lyhne Kr H landpostb. Fredensvej 8
— Carl murerm. Fredensvej 26
— Ejgil E arkitekt Juulsvej 19
— Bent postbud Karinevej 10
— H J L skomagerm. Smedegade 29
— Carl J postbud Storegade 26
— A C J stationsbud Østergade 8
Lykkegaard Oskar bagersv. Vinkelvej 22
Lykke Sørensen N eksport. V. Landevej 18
Lyngaa John fenrik Hjertingvej 127
Lytzen Nicolaj L arbm. Østervold 26b
Lønborg J B skorstenfejerm. Frisvadvej 39
— Egon B farvehdl. Stausvej 8
— Gregine fru Storegade 48
— William frisørm. Storegade 48
— Valborg fru Søndergade 8
Løvgreen P L maskinarb. Slotsgade 15
— Albert E repr. Torvegade 28
— Gunnar L ingeniør Vestervold 9

M

Maaløe U oberstløjtn. Pramstedvej 9
Madsen J P toldpakhusfm. Aavej 17
— Elvin T medhj. Arnbjerggade 3
— M Th chauffør Arnbjerggade 5
— N M frisørm. Bastrupsvej 3
— Christiane pensionist fru Bøgevej 11
— Kaj S gartner Bøgevej 11
— Niels J lærl. Enghavevej 4
— Margr D best. frk. Frisvadvej 1
— L Jessen- repr. Frisvadvej 19
— Dagny husass. frk. Frisvadvej 35
— Ruth M gangpige frk. Frisvadvej 35
— Axel S isenkræmmer Gl. Møllevej 3
— Aage J arbm. Gellerupvej 1

Madsen
— Harry Gellerupvej 1
— Mads P Gellerupvej 8
— Tage taxa-vognm. Gellerupvej 16
— Ernst F repr. Glistrupsvej 19
— M Valdemar arbm. Glistrupsvej 19
— Anders P kranfører Glistrupsvej 8
— Jens Kr arbm. Hyldesti 1
— Poul H kontorist Jernbanegade 4
— Arne N trafikass. Jernbanegade 10
— Mads O motorfører Juulsvej 5
— Bjarne lagerforv. Kalkovnsvej 3
— Emma kontorist frk. Kirkepladsen 6
— Hans S arbm. Kirkepladsen 6
— Johanne J fru Kirkepladsen 6
— Metha K kass. frk. Kirkepladsen 6
— Frode landinsp. Kløverbakken 11
— Henning O Ø redder Kløverbakken 5
— Gerda W håndgernl. frk. Kongsgaardsvej 1
— Madsen E A eksp. Kræmmerpassagen
— N Kr fhv. avlsbruger Lundgade 5
— Kristen M medhj. Møllevej 10
— Henrik vognm. Nikolaikirkestræde 12
— Petrea fru Nikolaikirkestræde 12
— M B arbm. Nikolaikirkestræde 24
— Kristian Richardt arbm. Nørregade 9
— Signe K servitrice frk. Nørregade 2
— Børge medhj. Nørregade 10
— Frands B arbm. Nørregade 10
— Harald arbm. Nørregade 16
— Jens Peder avlsbr. Nørremarken 35c
— Erling S medhj. Nørremarken 38
— Vagner medhj. Nørrevold 10
— Svend K chauffør Ortenvej 44
— Edvard snedkersv. Ribevej 22
— Arthur H premierløjtn. Ribevej 40
— Aage malersv. Ringkøbingvej 4
— Niels P maskinarb. Ringkøbingvej 10
— Flemming Ringkøbingvej 10
— Eva C afd.sygepl. frk. Ringkøbingv. 16
— Ane J K fru Ringkøbingvej 22
— Axel B arbm. Ringkøbingvej 58
— Viggo medhj. Ringkøbingvej 58
— Ane M fru Skolevej 6
— Magdahl M bankfuldm. Skolevej 6
— Fr Holger maskinarb. Slotsgade 1
— Lydia M fru Smedegade 5
— Karl Th tandlæge Smedegade 21
— K Gustav overportør Stationspladsen
— Jens I ps. maskinass. Stausvej 7
— Madsen J K ps. opsmd. Stausvej 15
— Knud L Stausvej 15
— Sv Aa Møller bagersv. Storegade 17
— Svend Aa maskinarb. Storegade 18
— Svend Aa gartner Storegade 18
— Aage maskinformer Stormgade 20
— Anders J Svinget 6
— Anker stationsbetj. Sønder Allé 30
— Harald M arbm. Sønder Allé 44
— Børge R medhj. Søndergade 33
— Ole andreas-arbm. Søndergade 37
— Carlo I mekan. Søndergade 38
— Evald stationsleder Søndergade 38
— Anders H avlsbr. Søndermarken 111
— Alex avlsbr. Søndermarken 99
— Ole A reparatør Søndermarken 99
— Jørn L medhj. Søndermarken 143
— Niels O avlsbr. Søndermarken 143
— K M lærerinde frk. Torvegade 19
— Krista M husass. frk. Torvegade 12
— Kirstine M husass. frk. Vestbanevej 3
— Vagn Aa fotohdl. Vestbanevej 8
— Edith frk. Vestergade 19
— Elly kontorelev frk. Vestergade 19
— Jens Magnus lagerarb. Vestergade 19
— Kaj Oluf kontorist Vestergade 19
— Anna L husass. frk. Vestergade 38
— H stålv.arb. Vestermarken 52a nr. 9
— Kristian arbm. Vestermarken 52b
— Peter avlsbruger Vestermarken 80
— Peter O chauffør Vesterport 11
— L P B arbm. Vestervænget 6
— Max Burgaard Vestervænget 6
— Poul Burgaard medhj. Vestervænget 6
— Th K stålværksarb. Vestre Landevej 1
— N P K manufakturist V. Landevej 4
— Poul Preben bankass. V. Landevej 38
— Harald S pakhusform. Vinkelvej 23
— Peder ejendomshdl. Østermarken 149c
— Børge elektriker Østermarken 153b
— P Th arbm. Østermarken 153b
Magnussen J B telefonarb. Ribevej 28
— Marie fru Ringkøbingvej 16

Maliszewski Th fenrik Hjertingvej 127
Malling H W viceinsp. Palludansvej 11
Marcussen A slagterm. Nørregade 34
— Bodil J bankelev frk. Nørregade 34
Maretti Sv Aa regnskabskons. Skansen 6
Markussen O N landsretssgf. Frisvadvej 42
— Hans insp. Kræmmergade 9
Markvardsen G M fru Kildevej 7
Martinsen Hans B købmand Stausvej 1
Mathiasen C A fhv. murerm. Frisvadvej 1
— R G chauffør Jernbanegade 6
— Dagny frk. Lundvej 73
— Max Chr murerm. Lundvej 73
— St S damefrisørelev frk. Lundvej 73
— Dagny husass. frk. Nørregade 1
— Betty husass. frk. Nørregade 9
— Mette M syerske fru Nørregade 22
— Kristian arbm. Storkevænget 8
— H V slagterlærl. Stausvej 3b
— Leon V murerm. Stausvej 3b
— Gerda husass. frk. Søndergade 6
— Hansine K M fru Søndergade 6
— Hanne S frk. Torvegade 26
— Vilhelm repr. Torvegade 26
— Anna K Ø husass. frk. Vestergade 15
— Sv L V malersv. Vestergade 25
— H murersv. Vestre Landevej 5
— Karen M fru Østervold 3b
— Karoline fru Østervold 3b
Mathiesen D M servitrice Arnbjerggade 3
— Erling sygehusport. Brendstrupsvej 8
Mathisen Hans arbm. Sønderbro 5
Mecklenborg Chr farvehdl. Nørregade 18
Mernild G B forvalter Gellerupvej 6b
Mesing M C P husbest. frk. Sønderg. 18
— A J P husbest. frk. Østermarken 150c
Meyer Cl husbest. frk. Storegade 51
— Karen husass. frk. Storegade 51
— Sv Aagaard medhj. Gellerupvej 36
— Karl A bagerm. Storegade 51
Mikkelsen K K tarmrenser Aavangen 12
— Simon H J fabrikant Hjertingvej 15
— Karl frisørm. Hjertingvej 27
— H D forretningf. P.Th. Bruuns allé 8
— Erik V overfenrik Ribevej 48
— Jens B værkfører Ringkøbingvej 16
— A F værkfører Stausvej 12
— H C forretningsf. Torvet 6
— B Chr urmager Vestre Landevej 61
— A K værkfører Vestergade 19
— K M husass. frk. Østermarken 144c
— Alma fru Østervold 12
Milo W S Aa husass. frk. Østervold 21
Milthers E K driftsleder Lundgade 12
Mogensen Anna C frk. Nørregade 1
— Aage arbm. Nørremarken 42b
— Paul discipel Storegade 18
Momme Arnold chauffør Slotsgade 15
— Ingrid kontorelev frk. Slotsgade 15
— Ragna frk. Slotsgade 15
Morns A M boghldsk. fru Søndergade 1a
Mortensen J B mejerist Aavangen 3
— Jytte M H frk. Aavangen 3
— Magnus V repr. Aavej 19
— Ejnar arbm. Brogade 13
— B kontorelev frk. D. Margr. Vej 8
— H stenhuggersv. Dr. Margr. Vej 8
— Birgit ekspedtr. frk. Ebbe Brydesvej 9
— Th mekan. Ebbe Brydesvej 9
— Hans Conrad Frisvadvej 1
— Kirstine G fru Frisvadvej 1
— Laurids K vognm. Frisvadvej 6
— Jørgen bestyrer Glistrupsvej 9
— Anne M lærl. frk. Hjertingvej 2
— Carl R slagterm. Hjertingvej 2
— Signe V fru Hjertingvej 2
— Frans J tømrersv. Hyldesti 5
— N R intendanturløjtn. Jernbanegade 8
— Aage T malersv. Juulsvej 10
— Kai T maskinarb. Juulsvej 10
— Ricard K arbm. Kalkovnsvej 5
— Ole Chr kontorass. Kærvej 22
— Stefany fru Kærvej 30
— J C arbm. Nikolaikirkestræde 16
— Børge medhj. Nørregade 35b
— Johanne klinikelev frk. Nørregade 35b
— Niels B arbm. Nørregade 35
— Svend Aa medhj. Nørregade 35b
— K M M servitrice frk. Nørregade 16
— Jacob A avlsbruger Nørremarken 7
— Knud P avlsbr. Nørremarken 11
— H G tømrersv. P. Th. Bruuns allé 7
— Erik slagterm. Smedegade 12
— Niels M stationsforst. Stationspladsen

Mortensen
— Sigfred formand Storegade 5
— Allan afdelingsleder Storegade 14
— Einar A arbm. Stormgade 16
— J V fhv. avlsbruger Søndermarken 104
— Axel E trafikkontr. Torvegade 19
— Karl V arbm. Torvegade 22
— H Mejer insp. Torvegade 22
— Erik gårdejer Vestermarken 51a
— Mary C fru Vestermarken 51a
— M N fisker Vestervænget 24
— Hans W købmand Vestre Landevej 2
— Attaus V Villavej 34
— Karl M arbm. Vinkelvej 15
— Harry Chr repr. Østergade 7
— Chr P måleraflæser Østervold 4
— Henry A V malersv. Østervold 30
Mosegaard B W frk. P.Th.Bruuns allé 14
— H E forsikrinsp. P.Th. Bruuns allé 14
— Nielsine fru Vesterport 9
— Peder slagtersv. Vesterport 9
Moslund F O arbm. Nørregade 29
Mouridsen P E arbm. Dr. Thorsensvej 6
— Aksel M medhj. Hyldesti 3
— Ingrid M husass. frk. Møllevej 4
— Kr T avlsbruger Ringkøbingvej 27
— H P arbm. Søndergade 33
— Hansigne fru Søndergade 33
Mulbjerg Anders købmand Nørregade 6
Müller Ingeborg fru Nørrevold 15
Møgelvang C telefonmont. Sønderbro 15
Mølgaard H radiotekn. Abildvej 22
— Otto C fhv. mejeribest. Kærvej 10
— Svend E F kontorelev Østergade 8
— Karl F kærnemager Østergade 8
Møller Betty P fru Aavangen 1
— Erhard F sparekassekass. Åvangen 1
— O J P B fisker Dr. Thorsensvej 3
— Knud P H kapt. Hjertingvej 119
— Poul E H sergent Hjertingvej 127
— Emmy M fru Kalkovnsvej 4
— E C B sygepl. frk. Kalkovnsvej 4
— H V fenrik Kong Kristoffers Vej 10
— Johs J lagerforv. Lundvej 37
— Jonny P medhj. Lundvej 10
— Holger læderhdl. Nørregade 28
— Anton skomagerm. Nørregade 31
— Else M strygerske frk. Nørregade 31
— Viggo B lagerarb. Pramstedvej 24
— Rita Lilian fru Storegade 26
— Karen I kontorist frk. Storegade 26
— Agnes fru Vestervold 3
— Poul F amtsfuldm. Vestre Landevej 4
Mønster J M telegrafarb. Søndergade 9
— Naomi ekspektr. frk. Torvegade 26
Mørch Asger bankrevisor Bastrupsvej 1
— Johan Chr ps. postm. Lundgade 5
— Helge V kontorass. Pramstedvej 11
— Johannes A garversv. Voldsti 7

N

Nedbo E H L hr. Dr. Thorsensvej 10
— Herman Aa arbm. Dr. Thorsensvej 10
— Niels Elias G repr. Hyldesti 1
Nedergaard A M ekspedtr. frk. Slotsg. 7
Nelander W V K støbem. Fredensvej 22
Nemming A lærerinde fru V. Landevej 7
Nicolaisen S E sergent Hjertingvej 127
— Ejvind J lærl. Kræmmergade 10
— Johan B arbm. Kræmmergade 10
— Aksel former Bøgevej 22
— Anna Chr husbest. frk. Hjertingvej 17
— Emma husass. frk. Hjertingvej 17
— Asta M husass. frk. Nørremarken 33
— G Christian gårdejer Nørremarken 33
Nicolajsen B former P. Th. Bruuns allé 2
— N Vald fiskehdl. Smedegade 9
— Karoline husass. frk. Søndergade 37
— Hans S maskinformer Aavangen 5
Nielsen Carl W mekan. Aavangen 3
— Jens P pølsem. Vestre Landevej 4
— G E klinikelev frk. Aavangen 14
— Maren K fru Aavangen 14
— C F R bogholder Aavej 27
— Svend Aa kioskejer Abildvej 9
— A Marie husbest. frk. Abildvej 11
— N Sofie syerske frk. Abildvej 11
— Peter Ø chauffør Abildvej 24
— Lars-Henning typografl. Bastrupsvej 6
— William insp. Bastrupsvej 6
— Aage Thv arbm. Bellisvej 13

Nielsen
— Jens Chr elektriker Bellisvej 13
— Svend B K arbm. Bellisvej 17
— Mathilde fru Bellisvej 10
— Karsten T telefonmont. Bellisvej 18
— Erik overass. Brendstrupsvej 3
— G kontorass. frk. Brendstrupsvej 32
— Thomas F ps. lærer Brendstrupsvej 23
— J M fhv. skrædderm. Brogade 9
— Leif lærl. Dr. Margrethes Vej 8
— A K maskinass. Dybdalsvej 3
— Erik G kontorist Ebbe Brydesvej 2
— Hans M medhj. Elmeallé 7
— Erik premierløjtn. Enghavevej 1a
— M Marinus mekan. Enghavevej 4
— Viggo lærl. Enghavevej 4
— Hans J bankbud Fredensvej 9
— Otto tømrersv. Fredensvej 10
— Magnus arbm. Fredensvej 14
— Ane fru Frisvadvej 1
— Lars C fhv. arbm. Frisvadvej 1
— Marie fru Frisvadvej 1
— Niels M fhv. landm. Frisvadvej 1
— Th (Stokholm) Frisvadvej 1
— Th. fhv. avlsbruger Frisvadvej 1
— Th N husass. frk. Frisvadvej 33
— Gerda K husass. frk. Frisvadvej 35
— Ruth B sygepl.elev frk. Frisvadvej 35
— Arne ps. lærer Frisvadvej 61
— Christian M gartner Frisvadvej 65
— Sonja M P husass. frk. Frisvadvej 65
— M Chr husass. frk. Gl. Møllevej 1
— Kirsten G kontorist frk. Gellerupvej 3
— Arne M autosmører Gellerupvej 13
— Hans G vognm. Gellerupvej 13
— Peder vognm. Gellerupvej 25
— Anders N købmand Gellerupvej 27
— C C medhj. Gellerupvej 33
— Else M elev frk. Gellerupvej 37
— Gunner tømrersv. Gellerupvej 37
— H S Aa formand Gellerupvej 37
— Lis frk. Gellerupvej 37
— Niels J pensionist Gellerupvej 20
— Chr Graahede arbm. Glistrupsvej 5
— J Thorkild medhj. Grønnegade 22
— Jens Simon støberiarb. Hjertingvej 9
— Mathias arbm. Hjertingvej 13
— Niels Hansen Hjertingvej 19
— Niels N ps. landpostb. Hjertingvej 35
— Timmes C fhv incass. Hjertingvej 41
— Benny L Hjertingvej 59
— Søren K arbm. Hjertingvej 59
— J Hansen oversergent Hjertingvej 113
— Chr K math Hjertingvej 127
— Niels oversergent Hjertingvej 127
— Ulrich Th overfenrik Hjertingvej 127
— Niels H depotarb. Hjertingvej 143
— Erik S restauratør Hjertingvej 2
— Chr M overpolitibetj. Hyldesti 2
— Adolf D trafikeksped. Hyldesti 4
— Anne M fabriksarbsk. frk. Hyldesti 14
— Carl J premierløjtn. Jernbanegade 4
— Elly M ekspedtr. frk. Jernbanegade 4
— Ellen sygepl. frk. Jernbanegade 8
— Sv R elektriker Jernbanegade 10
— Sv Aa R slagteriarb. Jægumsvej 25
— Ejner bagersv. Jægumsvej 27
— Karl Aa brolægger Kalkovnsvej 7
— Henry kasernearb. Karinevej 5
— Flemming reservepostb. Karinevej 9
— G J overpolitibetj. Karinevej 6
— Lauritz fhv. former Kildevej 5
— Villiam chauffør Kildevej 4a
— Henry chauffør Kildevej 4b
— Margrethe frk. Kildevej 10
— Methellius Kildevej 10
— Mette frk. Kildevej 10
— Vagn C arbm. Kirkepladsen 2
— H C F repr. Kløverbakken 7
— Axel planteskoleejer Kløverbakken 32
— Niels K fenrik Kong Kristoffers Vej 2
— Anna P K frk. Kongsgaardsvej 1
— J K sygepl. frk. Kongsgaardsvej 1
— Chr R arbm. Kongsgaardsvej 8
— K Pagaard købmand Kræmmergade 4
— A M bogholder Kræmmerpassagen
— H C Th underdirektør Kærvej 16
— Kirsten Th frk. Kærvej 16
— Joseffa fru Kærvej 28
— Karl M gartner Lerpøtvej 13
— Erling gartner Lerpøtvej 4
— Fr Mecklenburg kloakm. Lundgade 3
— Leif M blikkenslsv. Lundgade 3
— Kaja Nielsen fru Lundgade 5

Nielsen
— Niels Chr bogbinderm. Lundvej 17
— Leo H malerm. Lundvej 39
— Jørgen W Lundvej 69
— Valter støbem. Lundvej 69
— Ove P rørlægger Lundvej 95
— Ove L bankelev Lundvej 10
— Karl M arbm. Lundvej 16
— Mette J fru Lundvej 20
— Henry maskinarb. Lundvej 24b
— Ejnar L T murersv. Lundvej 24b
— Kristian M murersv. Lundvej 24b
— Rikard kontorass. Lundvej 24c
— M Kirstine fru Lundvej 24c
— Ingvard møllebygger Møllevej 8
— Gunnar malersv. Nikolaikirkestræde 9
— Børge R mekan. Nikolaikirkestræde 11
— H K medhj. Nikolaikirkestræde 13
— J O C K tømrersv. Nikolaikirkestr. 13
— N L S M bogtr. Nikolaikirkestræde 19
— Niels C medhj. Nikolaikirkestræde 6
— Ernst arbm. Nikolaikirkestræde 8
— Svend F modelsn. Nordentoftsvej 1
— S G kontorelev frk. Nordentoftsvej 5
— Niels D stenhugger Nygade 11
— Kresten maskinhdl. Nørregade 1
— H D skræddersv. Nørregade 3
— Betty M rentrice fru Nørregade 29
— Anker K arbm. Nørregade 35
— Ulf E mekan. Nørregade 39
— R Marie fru Nørregade 30
— H P handelsgartner Nørremarken 2
— Andreas arbm. Nørremarken 17a
— Jens C fhv. avlsbr. Nørremarken 20a
— Agnes husass. frk. Nørremarken 23
— Ellen M fru Nørremarken 24a
— Jens C K bestyrer Nørremarken 39
— Ejner arbm. Nørremarken 42c
— Niels Kr H Nørremarken 42f
— Hans J handelsm. Nørremarken 43b
— Svend Aage medhj. Nørremarken 43c
— Hans J forpagter Nørremarken 44
— Ole N M avlsbruger Nørremarken 44
— Jens V avlsbruger Nørremarken 45
— Bothilde M syerske frk. Nørrevold 7
— Anders K kontorelev Nørrevold 13
— Thorvald arbm. Nørrevold 13
— Hans Friis vognm. Nørrevold 18
— K M Friis lagerforv. Nørrevold 18
— Gunnar A mejerist Ortenvej 17
— Hans L arbm. Ortenvej 51
— Niels Chr V arbm. Ortenvej 53
— Karl O skomagerm. Ortenvej 8
— Tove W boghdl.elev frk. Ortenvej 8
— Niels fhv. avlsbruger Ortenvej 10
— Evald smedesv. Ortenvej 14
— Hansine P fru Ortenvej 38
— Harry Th mekan. Palludansvej 5
— Mads handelsm. Palludansvej 14
— Johs Chr radiofhdl. Palludansvej 26
— Oluf falckass. P. Th. Bruuns allé 11
— Ellen M ekspedtr. frk. Ribevej 23
— Else K frk. Ribevej 22
— Oskar montør Ribevej 22
— Hans P skovarb. Ribevej 24
— Hans S arbm. Ribevej 24
— Ane K frk. Ringkøbingvej 9
— Svend H malersv. Ringkøbingvej 23
— Leo H math Ringkøbingvej 35
— Marga sygepl. fru Ringkøbingvej 16
— Elva fru Ringkøbingvej 22
— Chr Ø fotograf Ringkøbingvej 24
— Kaj Broder støbem. Ringkøbingvej 56
— Asta H frk. Roustvej 17
— Aa Ejner P tømrerm. Roustvej 65
— Anni husass. frk. Roustvej 65
— A Vilhelm F Roustvej 65
— Hans arbm. Roustvej 2
— Svend E murersv. Roustvej 40
— Harry C stålværksarb. Roustvej 42
— Palle V Roustvej 42
— Vagn A lærer Skansen 8
— Carl O distriktschef Skansen 10
— Levy J pedel Skolepladsen
— Alfred medhj. Slotsgade 1
— E V arbm. Slotsgade 1
— Hans Peter arbm. Slotsgade 1
— N Christian maskinarb. Slotsgade 1
— Frede bestyrer Slotsgade 9
— Niels J S bankelev Smedegade 27
— Thomas gartner Smedegade 27
— Kr Th pølsehdl. Smedegade 31
— Søren Kr arbm. Spigerborgade 8
— Anna J fru Spigerborgade 10

Nielsen
— Bent D tømrersv. Spigerborgade 10
— Niels I arbm. Spigerborgade 10
— Svend P malersv. Stationspladsen
— Gregers G mekan. Stausvej 9
— Johanne M fru Stausvej 21
— Oluf elektromekan. Stausvej 21
— Julie K fru Stausvej 4
— Reinholdt H fotograf Stausvej 10
— Carl A typograf Stausvej 14
— N C Haurvig Stausvej 20
— Rita H bogbinderske frk. Stausvej 20
— Svend læge Stausvej 30
— Gerda B boghdl.medhj. frk. Storeg. 25
— Ove A oberstløjtn. Storegade 33
— Peter A Storegade 33
— Inger K fru Storegade 37
— K Chr N vaskeribest. Storegade 47
— Mariane fru Storegade 67
— Hans O P W skomager Storegade 69
— Kirsten C fru Storegade 69
— H Ø slagter Storegade 6
— Hans Friis hjælpearb. Storegade 8
— Hans Chr glarm. Storegade 10
— Anders P mekan.lærl. Storegade 18
— Bent smedesv. Storegade 18
— B V D KFUM-sekr. Storegade 18
— Gustav arbm. Storegade 18
— Carla pensionist fru Storegade 26
— Karl H Storegade 26
— Anna J C fru Svinget 4
— Erika M fru Sønderallé 41
— Viggo arbm. Sønderallé 26
— Kjeld mekan. Sønderbro 1
— Birthe husbest. fru Sønderbro 5
— Harry H P arbm. Sønderbro 13
— Henning forretningsf. Søndergade 1a
— Jens L D fhv. former Søndergade 5
— Hans Chr kasernearb. Søndergade 27
— Niels L købmand Søndergade 29
— Laurits A arbm. Søndergade 39
— Anna købmand fru Søndergade 51
— Arne mælkehdl. Søndergade 2
— Egon medhj. Søndergade 6
— Holger V rentier Søndergade 6
— Karl O depotarb. Søndergade 12
— N Oluf R avlsbruger Søndermarken 83
— Otto slagteriarb. Søndermarken 103
— Alfred L arbm. Søndermarken 108b
— Frands J avlsbruger Søndermarken 116
— Arne Lund arbm. Søndermarken 123a
— Gustav avlsbruger 129
— Ane M fru Søndermarken 139
— Svend B eksped. Torvegade 7
— Ingr A K strygerske fru Torvegade 11
— J Marinus fhv. arbm. Torvegade 19
— Sv Aa D repr. Torvegade 22
— Gerda A telefonistinde frk. Torveg. 22
— Svend B maskinarb. Torvegade 26
— Inger Marie fru Torvegade 28
— Holger fotograf Torvet 4
— Oskar isenkræmmer Torvet 4
— Elna fru Trimlebakken 9
— Henry E fuldm. Vestbanegaarden
— Otto direktør Vestbanegaarden
— Pauli Q eksped. Vestbanegaarden
— Arthur H M arbm. Vestbanevej 5
— Inger K fru Vestbanevej 5
— Otto chauffør Vestbanevej 9
— Anna J hj.bagerske frk. Vestergade 2
— Holger N grosserer Vestergade 36
— Otto R arbm. Vestermarken 51h
— Hjalmar B fyrbøder Vestermarken 52a
— Gustav arbm. Vestermarken 52a
— Erling B snedkersv. Vestermarken 52b
— Kirstine fru Vestermarken 62
— Viggo M avlsbruger Vestermarken 62
— Martin I medhj. Vestermarken 65a
— H Th fhv. avlsbr. Vestermarken 67
— J Andreas avlsbruger Vestermarken 67
— Helge former Vestermarken 71
— Harald avlsbruger Vestermarken 76
— Johannes gårdejer Vestermarken 77
— Ole P V medhj. Vestermarken 77
— A Oluf arbm. Vestermarken 80a
— Bertram V snedkersv. Vestermarken 82
— Jørn G bagerlærl. Vestermarken 82
— Laurits T tømrersv. Vestermarken 82
— Christian E repr. Vesterport 19
— Verner mekan. Vesterport 19
— Thomas arbsm. Vesterport 2
— J Chr farver Vesterport 10
— Kirstine M fru Vestervold 3
— Magnus B fhv. gårdejer Vestervold 20

Nielsen
— Holger S portør Vestervænget 2
— Bent L bud Vestervænget 10
— P V hovmestermath Vestervænget 28
— Svend Aa kranfører Vestervænget 28
— Carl E M skrældersv. V. Landevej 53
— Elly elev frk. Vestre Landevej 53
— F V forretningsf. Vestre Landevej 18
— Martha K fru Vestre Landevej 26
— Marie J fru Vestre Landevej 28
— Vagn H arbm. Villavej 9
— Hans Chr malersv. Villavej 6
— Niels J arbm. Villavej 6
— Henning slagtersv. Villavej 20
— Chr Nørgaard arbm. Villavej 32
— Magdahl vægter Villavej 40
— Ejner portør Vinkelvej 17
— Vera ekspedtr. fru Vinkelvej 23
— Ejnar B arbm. Vinkelvej 16
— Kaj G bankfuldm. Vinkelvej 24
— Lars arbm. Voldsti 3
— Børge B blikkenslagerm. Østergade 3
— Birthe H husass. frk. Østergade 9
— Dagmar K fru Østergade 9
— Hans J skrædderm. Østergade 23
— A forstanderinde frk. Østergade 6
— Helge H kontrollør Østergade 8
— Ingrid husass. frk. Østergade 12
— Peter Ø bagersv. Østergade 12
— Frede stålværksarb. Østermarken 144b
— A K L fhv. gårdejerske fru Østerm.147
— Peter M arbm. Østermarken 147a
— Mathilde fru A Østermarken 148
— Michael snedkersv. Østermarken 148
— Sven-Lykke mekan. Østermarken 148a
— Alfred G amtsvm. Østermarken 149a
— Kaj Østermarken 149b
— Willy V former Østermarken 152a
— Verner H chauffør Østervold 1
— Else K H fru Østervold 3d
— Niels P arbm. Østervold 21
— Helge Nielsen trafikass. Østervold 18
— Christian smedelærl. Østervold 26b
— Johannes kloakm. Østervold 26b
Nilsson A G M børnehl. frk. Skolevej 2
Nissen Chr former Ebbe Brydesvej 4
— Niels Aage arbm. Ebbe Brydesvej 4
— Astrid klinikass. frk Enghavevej 6
— Niels O overpostb. Frisvadvej 21
— Harry V skattesekr. Frisvadvej 38
— Chr fhv. gårdejer Kløverbakken 2a
— A C S toldoverass. K. Kristoffers Vej 7
— Sv E O manufakt.eksp. Storegade 27
— Bente damefrisørinde frk. Storeg. 34
Nordhjem A overlærer fru Storegade 59
Nordholt A K fru Frisvadvej 1b
— Arne K direktør Østervold 9
— Knud A Østervold 9
Noe Anders overpostb. Ringkøbingvej 22
Nygaard A M rentier Ringkøbingvej 50
— Elvig fhv. købm. Ringkøbingvej 50
— Sv O landsretssagf. Trimlebakken 10
Næsby A landsretssagf. Lykkesvej 36
Nørgaard H T direktør Kræmmergade 3
— Jens chauffør Kærvej 2a
— Peter renser Smedegade 11
— K E manufakthdl. fru Søndergade 13a
— Niels P arbm. Vestre Landevej 53
Nørlund Erik ingeniør Simonyvej 2
Nørskov Sv mekan. Sønder allé 36
Nørtoft B P landbr.kand. V. Landevej 49

O

Obel F O J radiotelegrafist Spigerborg. 5
— Margrethe fru Spigerborgade 5
Ohlsen Anna Sofie fru Nørremarken 37a
Ohmsen A K kontorist fru Torvegade 26
Okholm Else M fru Lundgade 5
Olander M kontorelev frk. Torvegade 24
Oldager Ingeborg From fru Vestergade 1
— Jørgen J H lærl. Vestergade 1
Oldenburg K C P kass. Ringkøbingvej 18
Olesen E K repr. Dr. Margrethes Vej 16
— H. Gustav gasvarb. Fredensvej 4
— Else M pensionist fru Frisvadvej 1
— H Peder Frisvadvej 1
— Niels P formand Hjertingvej 13
— G L K postbud Jernbanegade 6
— Børge lagerarb. Kalkovnsvej 3
— Hansine frk. Lundvej 43

Olesen
— Kr fhv. gårdejer Lundvej 43
— Ane J M fru Lundvej 2
— H E maskinform. Nikolaikirkestræde 6
— Jens Chr kærnemager Nørregade 11
— Egon K arbm. Ortenvej 1d
— V B Kragelund arbm. Ortenvej 1d
— Niels S arbm. Ortenvej 53
— O J M ekspedtr. frk. Ortenvej 32
— Anton arbm. Ortenvej 34
— Jens M arbm. Roustvej 14
— Gudrun M husass. frk. Smedegade 22
— M K husbest. frk. Stausvej 19
— Ejner snedkersv. Søndergade 17
— Gyda E L fru Søndergade 17
— Harald arbm. Søndergade 17
— Kaj L kommis Søndergade 17
— Richardt arbm. Søndergade 17
— Ane M H fru Søndergade 35
— Jens Varny bagersv. Søndergade 24
— Jens P chauffør Søndergade 45
— Kr L kontorelev Søndergade 45
— A T fhv. avlsbr. Søndermarken 107
— Chr fhv. avlsbr Søndermarken 107
— Hans A handelsm. Vestbanevej 5
— Sv E A koloniallærl. Vestbanevej 5
— Jens M maskinformer Villavej 7
— Jensine M husbest. fru Villavej 7
— Inger husass. frk. Villavej 27
— Annemi husass. frk. Villavej 29
— Karin husass. frk. Villavej 29
Olldag M S overlærer frk. Frisvadvej 61
— Poul S ingeniør Kærvej 8
Olling Carl G former Frisvadvej 45
— Kr Louis landpostb. Stausvej 10
Olrik A. Mikael Frisvadvej 3
— Helge dommer Frisvadvej 3
Olsen T E telefonmont. Dybdalsvej 20
— Hans Chr Frisvadvej 1
— Bent A tømrersv. Frisvadvej 22
— Bertha F pensionist fru Frisvadvej 22
— Peter A Riis arkitekt Lundvej 32
— Ole P R møller Møllevej 8
— A J husass. frk. Nikolaikirkestræde 17
— Johanne jordemoder frk. Nørrevold 16
— Karl K fiskehdl. Ortenvej 1a
— Birkedal V overlærer Palludansvej 8
— Henry A blomsterhdl. Storegade 12
— Ole B lærer Storegade 14
— Karen E husass. frk. Storegade 42
— Poul G J Rs bagerm. Storegade 42
— Kaj G murersv. Torvegade 7
— Jes K arbm. Vestbanevej 5
— Carl F maskinarb. Vestbanevej 11
— Arne revisor Vestergade 15
— C O S ps. amtsforv. Vestervold 7
— H C skorstenfejerm. V. Landevej 1
— Alfred R arbm. Østermarken 153
— Ingvardt J arbm. Østermarken 153
— C L fhv. urmager Østervold 3b
Olsson Anna C fru Enghavevej 1
— Kirsten M fru Kærvej 20
— Jørgen Lundvej 81
Opstrup J P restauratør Nørrevold 12
Ostenfeld J overl. dr. med. Frisvadvej 1a
Ottesen Aage cementstøber Hjertingvej 46
Outzen Otto W vognm. Sønderbro 11
— Johannes slagterm. Østergade 22
Overgaard A damefr.elev E. Brydesvej 13
— Børge arbm. Ebbe Brydesvej 13
— Preben tømrerlærl. Ebbe Brydesvej 13
— Elisabeth fru Lundgade 5
— Elisabeth husbest. fru Skolevej 6
— Børge dekoratør Spigerborgade 7
— Margit fru Spigerborggade 17
Ovesen Karl G slagter Ortenvej 1b
Oxbøl S Egon kantinebest. Vestergade 17

P

Paasch Helmar S math Hjertingvej 127
Palle H P P fotograf Dr. Thorsensvej 13
Pallesen Alfred Ebbe Brydesvej 6
— Hans S arbm. Ebbe Brydesvej 6
— L G elev frk. Ebbe Brydesvej 6
— Christian P bogholder Enghavevej 4
— Peder N kvægavlsass. Kløverbakken 4
— Kirstine B frk. Lundgade 5
Pauls H J Vilh overdyrlæge Storegade 68
Paulsen Fr V stud. polyt. Nørregade 20
— Heinrich V slagterm. Nørregade 20
— Harry W pelsfarmer Ortenvej 22

Paulsen
— Edith servitrice frk. Torvet 8
— Fl B renser Vestermarken 64b
— Hans J V Østervold 17
Pedersen Kr ps. motorvognsf. Aavangen 5
— Margr K husass. frk Aavangen 5
— Magnus smedesv. Aavej 11
— Alfred Kr arbm. Bakkevej 6
— Magnus gartner Bakkevej 8
— Børge murerarbm. Bakkevej 14
— Margit husass. frk. Bakkevej 16
— Frederik G rentier Bastrupsvej 16
— H C manufakturhdl. Brendstrupsvej 15
— Adolf medhj. Brendstrupsvej 8
— Marie S fru Brendstrupsvej 8
— N Chr fhv. landm. Brogade 8
— Oskar mekan. Brogade 14
— Georg G murerm. Bøgevej 13
— Th tømrersv. Bøgevej 13
— K B medhj. Dr. Thorsensvej 3
— Niels A arbm. Dr. Thorsensvej 11
— Jeppe M arbm. Dr. Thorsensvej 18
— Henry A gartner Enghavevej 5
— Valdemar L arbm. Fiskergade 1
— Sv L kvægsavlsass. Fredensvej 3
— Bent gartner Fredensvej 11
— Mogens Nygaard Fredensvej 23
— V O bankfm. Fredensvej 23
— Karl M mekan. Fredensvej 10
— Hans P Frisvadvej 1
— Peder Frisvadvej 1
— Thomas Frisvadvej 1
— Kirsten M fru Frisvadvej 31
— Gudrun sygepl. frk. Frisvadvej 35
— Inga H sygepl.elev frk. Frisvadvej 35
— Inger vaskeriass. frk. Frisvadvej 35
— Ingrid sygepl.elev frk. Frisvadvej 35
— Karen M sygepl.elev Frisvadvej 35
— E G postass. Frisvadvej 8
— Milter B kvægavlsass. Gellerupvej 5
— Bent E gartner Gellerupvej 29
— Gurli husass. frk. Gellerupvej 36
— Vagn Erik medhj. Glistrupsvej 21
— Else K frk Glistrupsvej 31
— Erik K M gartner Glistrupsvej 4
— Irma M frk. Hjertingvej 45
— Vagner P arbm. Hjertingvej 45
— Alfred oversergent Hjertingvej 127
— Egon oversergent Hjertingvej 127
— Sv Aa H fenrik Hjertingvej 137
— Aage arbm. Hjertingvej 2
— Kaj J M sergent Hyldesti 7
— Bente F husass. frk. Jernbanegade 2
— Magnus vicevært Jernbanegade 2
— Margit M ekspektr. frk. Jernbaneg. 2
— Dagmar M K fru Jernbanegade 8
— Erna Riis husbest. fru Jernbanegade 8
— Kristian L fhv. gårdejer Juulsvej 21
— Robert lagerforv. Jægumsvej 37
— Marinus J lagerforv. Kalkovnsvej 1
— Knud Erik former Kildevej 4b
— Christian J arbm. Kirkepladsen 2
— Erna husass. frk. Kirkepladsen 2
— Maren fru Kirkepladsen 2
— Børge B former Kirkepladsen 4
— Otto arbm. Kirkepladsen 4
— Niels J gartner Kløverbakken 22
— Sv Aa stålværksarb. Kongsgaardsvej 4
— Ane M fru Kongsgaardsvej 10
— Ejner K medhj. Kongsgaardsvej 10
— Viggo sparekassedir. Kræmmergade 5
— Knud J dommerfuldm. Kræmmerpass.
— Hans P T murerm. Kærvej 10
— P Johs kærnemager Kærvej 20
— Carsten Lerpøtvej 7
— Jensine husbest. frk. Lundvej 3
— S Vald snedkerm. Lundvej 25
— N Harald slagtersv. Lundvej 27
— Kristen A mekan. Lundvej 77
— Johanne K fru Lundvej 2
— Hans Chr arbm. Lundvej 16
— Kirsten S husass. frk. Lundvej 16
— Svend Th A arbm. Lundvej 16
— Ellen J K fru Lykkesvej 5
— Jytte L frk. Lykkesvej 5
— Kurt A bud Lykkesvej 5
— Holger maskinarb. Lykkesvej 28
— N P E kol.kommis Nikolaikirkestr. 7
— Carl M arbm. Nikolaikirkestræde 11
— Niels J Nikolaikirkestræde 12
— E A Jæger bagerm. Nørregade 5
— Lykke E J bagersv. Nørregade 5
— Peder J bagerm. Nørregade 5
— Aksel tømrersv. Nørregade 7

Pedersen
— Frits J sadelmagerm. Nørregade 33
— Max P tømrer Nørregade 9
— Kristian N former Nørregade 11
— Arne frugthdl. Nørregade 35
— Kresten J Nørregade 35
— Peder V smedesv. Nørregade 2
— Ernst T arbm. Nørregade 30
— E Foldager lagerforv. Nørremarken 3b
— Aksel R medhj. Nørremarken 4
— Niels P ass. Nørremarken 4
— Hans G avlsbruger Nørremarken 17
— Kristian murerm. Nørremarken 18
— Søren B smedesv. Nørremarken 20
— Sven Erik V lærl. Nørremarken 23
— Ejvind Brink Nørremarken 29
— Hans Brink avlsbr. Nørremarken 29
— Kjeld M avlsbruger Nørremarken 30
— Niels Brink medhj. Nørremarken 30
— Svend J Nørremarken 33
— Harry avlsbruger Nørremarken 35b
— P A fhv. gårdejer Nørremarken 38a
— Ejler avlsbruger Nørremarken 35a
— Fritz J avlsbruger Nørremarken 38
— Marinus mælkehdl. Ortenvej 11
— Thomas B medhj. Ortenvej 57
— Per Madsen medhj. Ortenvej 10
— Villy B oversergent Palludansvej 22
— Kr J V arbm. P. Th. Bruuns allé 9
— Edv. N bankass. P. Th. Bruuns allé 17
— Orla K murersv. P. Th. Bruuns allé 4
— Arthur medhj. Ribevej 6
— Peder V postbud Ringkøbingvej 7
— Ove R arbm. Ringkøbingvej 37
— Leif M dekoratør Ringkøbingvej 8
— M P afd.sygepl. frk. Ringkøbingv. 12
— O C forsikringsinsp. Ringkøbingvej 14
— Rudolf urmagersv. Ringkøbingvej 48
— Kaj murersv. Roustvej 69
— Peder V U murerm. Simonyvej 8
— Henning O arkitekt Skansen 4
— Silles vognm. Smedegade 8
— Laurids børstenbind. Smedegade 22
— E K M telf.inde frk. Spigerborgade 2
— P M fhv. karetm. Spigerborgade 2
— M Chr fru Spigerborgade 14
— Magnus medhj. Spigerborgade 16
— Cristen overmont. Stausvej 3a
— Karl Kr baneform. Stationspladsen
— Petrea restauratrice frk. Storegade 5
— Aksel cigarhdl. Storegade 37
— Flemming koloniallærl. Storegade 37
— Else M B kontorist frk. Storegade 43
— Margrethe fru Storegade 43
— Jens J chauffør Storegade 47
— Peder pølsehdl. Storegade 49
— Selma husass. frk. Storegade 10
— Erik T fenrik Storegade 12
— Aage G T chauffør Storegade 18
— Mogens R bankass. Svinget 8
— J Sigfred arbm. Sønder allé 31
— Elias Sønderbro 1
— Peder J arbm. Søndergade 25
— Aksel murerarbm. Søndergade 27
— Else N nådlerske frk. Søndergade 27
— Hans Chr vognm. Søndergade 27
— Jørgen G snedkersv. Søndergade 2
— Holger bagerm. Søndergade 4
— Svend Aa medhj. Søndergade 6
— Dagmar fru Søndergade 20
— Erik K bagersv. Søndergade 20
— V M renser Søndermarken 103a
— Ove V gårdejer Søndermarken 113
— Annelise H frk. Søndermarken 122
— Børge H medhj. Søndermarken 122
— Hans H avlsbruger Søndermarken 122
— Niels H avlsbruger Søndermarken 134
— Villy malersv. Torvegade 7
— A M G fru Torvegade 19
— Jens G malersm. Torvegade 19
— Solveig M kontorist frk. Torvegade 22
— Svend chauffør Torvegade 24
— A Chr stationsbetj. Torvegade 28
— N Kristian direktør Torvet 3
— Robert K chauffør Torvet 12
— Anders smedesv. Vestergade 25
— Benny eksped. Vestergade 25
— Carl V arbm. Vestergade 25
— Jens H R assurandør Vestergade 2
— Metha fru Vestergade 6
— Tage S elektromekan. Vestergade 30
— Rosa E husbest. frk. Vestergade 34
— Jens P arbm. Vestermarken 51d
— Lucie M husbest. fru Vesterm. 52a

Pedersen
— Johs A arbm. Vestermarken 52a
— Gerda N husbest. fru Vesterm. 58a
— Niels arbm. Vestermarken 64
— Laurids avlsbruger Vestermarken 74a
— Margit A frk. Vesterport 1
— Lars H arbm. Vesterport 17
— Niels C R restauratør Vesterport 2
— K Emil fhv. avlsbr. Vesterport 4
— Svend Aage købmand Vesterport 4
— Svend H H trafikass. Vestervold 12
— Henning arbm. Vestervænget 12
— A Edv sadelmsv. Vestre Landevej 5
— Christian O lærl. V. Landevej 5
— Egon O pølsemsv. V. Landevej 5
— Carlo E revisorass. V. Landevej 25
— Elias slagteriarb. Vestre Landevej 25
— Jens murerm. Vestre Landevej 14
— Lauge M fhv. gårdejer V. Landev. 32
— Jens D stålværksarb. Villavej 1
— Frank L maskinformer Villavej 17
— Aksel H chauffør Villavej 25
— N Viggo motorf. Villavej 31
— Fr Aksel stålværksarb. Villavej 47
— Gunnar kommis Villavej 47
— Gerda husass. frk. Villavej 2
— Vilhelm murerm. Villavej 46
— Metha L rentrice fru Vinkelvej 26
— Sofus medhj. Østergade 3
— Niels Aage købmand Østergade 21
— Klara M telefonistinde frk. Østerg. 6
— Gunda M ekspedtr. frk. Østergade 10
— A N kærnemager Østermarken 144b
— Peder J chauffør Østervold 11
— Elise M fru Østervold 2
— Svend K M chauffør Østervold 24
Peen H landbrugskons. Gl. Møllevej 9
Perch B underværkf. Vestre Landevej 55
Petersen Bent blikkenslagersv. Aavangen 1
— Jens B fabriksarb. Aavangen 1
— Valdemar E arbm. Bakkevej 19
— Ragnh H fru Bastrupsvej 12
— Johanne Kirstine fru Brogade 4
— Olaf J slagterm. Brogade 4
— N P slagterm. Brogade 12
— Wilhelm E grosserer Elmeallé 6
— August arbm. Fiskergade 8
— Peter L barberm. Fiskergade 8
— P Emil Fredensvej 15
— Else M sygepl. frk. Frisvadvej 35
— Svend E S diakon Frisvadvej 35
— Olivia F fru Frisvadvej 34
— Knud V portør Gellerupvej 8
— P Christian arbm. Gellerupvej 8
— Svend Aage former Gellerupvej 8
— Freddy S kleinsmed Hjertingvej 1a
— Henry skomagerm. Hjertingvej 7
— K Johanne fru Hjertingvej 7
— Marius fenrik Hjertingvej 127
— Alfr Vald N P arbm. Hjertingvej 62
— Gunnar K smedesv. Højvangsallé 8
— Kaj E læge Jernbanegade 4
— Jens C manufakthdl. Jernbanegade 6
— Alf F S materielforv. Jernbanegade 8
— G Heide overdyrlæge Kræmmergade 3
— Poul Johs disponent Kræmmergade 8
— John E lærl. Kærvej 22
— K Ellen E fru Kærvej 22
— Ulla fotograf frk. Lundvej 7
— Inger C V fru Lundvej 25
— Aage tømmerhdl. Lundvej 63
— Jens P købmand Møllevej 9
— Carl E falckredder Møllevej 11
— Anna P frk. Nøregade 9
— N M K husbest. fru Nørregade 37
— Johs Momme købmand Nørregade 32
— Anna fru Nørremarken 35
— Egon savskærer Nørrevold 16
— Hermanine fru Ortenvej 32
— A E C K landsretssgf. Palludansvej 27
— J Christian murersv. Ribevej 24
— Harald M kaptajnløjtn. Ribevej 36
— Peter A forplejningsass. Ribevej 46
— Kirstine fru Ringkøbingvej 5
— Anna M T frk. Ringkøbingvej 17
— Ib E radiotekn. Smedegade 23
— Max cigarhdl. Storegade 77
— Kaj fenrik Storegade 10
— H Ferdinand smeltem. Storegade 68
— Axel P fuldm. Storkevænget 1
— Alfred arbm. Stormgade 4
— Holger Friis købmand Sønder allé 10
— Søren U arbm. Søndergade 43
— Kaj E S mekan. Søndergade 38

Petersen
— N M avlsbruger Søndermarken 121b
— Alma Sofie buntmager fru Torveg. 5
— Tekla Edith fru Torvegade 11
— Jørgen løjtn. Torvegade 20
— Claus arbm. Vestergade 17
— Axel arbm. Vestergade 25
— Børge farvehdl.lærl. Vestergade 25
— Uffe kommis Vestergade 25
— Egon bagersv. Vestergade 2
— A J M fru Vestermarken 52a
— Erik salgschauffør Vestermarken 52a
— Niels Chr arbm. Vestermarken 52a
— R L slagteriarb. Vestermarken 57b
— Mona E husass. frk. Vesterport 3
— Peter J landsretssagf. Vestervold 16
— Poul Verner Vestervold 16
— Aage Chr chauffør Vestre Landevej 7
— G C B fru Vinkelvej 12
— N O Ejner malerm. Vinkelvej 18
— Marie C fru Voldsti 7
— J Albert grønthdl. Østergade 7
— Ejgil M bademr. Østergade 10
— Else K bankelev frk. Østergade 10
— Alfred elektriker Østermarken 148
— Anders Kr fhv. landm. Østervold 1
— Jens Johs arbm. Østervold 21
— Tage maskinlærl. Østervold 21
— Ejvind farvehdl.lærl. Østervold 2
Platz Adolf chauffør Hjertingvej 3
— Else K fru Hjertingvej 3
Pontoppidan D B S dispon. Vinkelvej 26
Poulsen Lis kontorelev frk. Abildvej 5
— Niels P vognm. Abildvej 5
— J M A rentrice fru Arnbjerggade 5
— Axel V forretningsf. Bellisvej 8
— S H fru Brendstrupsvej 10
— Egon K K medhj. Bøgevej 6
— Gunnar Chr maskinfabr. Bøgevej 16
— Conny husass. frk. Frisvadvej 2
— Hagbart elektriker Kærvej 28
— Elmer smed Kærvej 30
— E H Nygaard arbm. Lundgade 11
— Verner hotelkarl Lundvej 75
— Kaj L arbm. Nikolaikirkestræde 13
— H P overpolitibtj. P.Th. Bruuns allé 1
— Lillian kontorelev frk. Ribevej 16
— I R børstefabr. fru Roustvej 5
— Robert R Roustvej 5
— Karl K vognm. Spigerborgade 8
— Erik tømrerlærl. Storkevænget 6
— A K J fru Sønderbro 11
— Volmar H maskinhdl. Sønderbro 11
— Anna W økonoma frk. Søndergade 18
— Johannes T maskinp. Søndergade 18
— Ejner vognm. Søndergade 24
— Birgitte K husass. frk. Torvet 3
— Poul Edv. bagerlærl. Vestergade 7
— Kirstine fru Vesterport 15
Povlsen A K fru Lundvej 2
— Thorvald kranfører Smedegade 18
Puggaard M P S handelsm. Bellevuevej
— Erik tømrerm. Lerpøtvej 10
— Lilly S frk Bellevuevej
— Svend Aa montør Vinkelvej 2
— G S handelsm. Østermarken 144d
Putz Hermann arbm. Hyldesti 6
Pørksen Th C bødker Nygade 2

R

Raaschou K kontorist frk. Storegade 25
Rasch C Marie fru Fredensvej 7
— Erh C gasværksarb. Sønder alle 42
Rasmussen B sygepl. frk. Frisvadvej 35
— Hans J S politimester Frisvadvej 14
— Hans P rentier Gellerupvej 14b
— Kirsten V isenkramlærl. Grydergade 3
— Magnus O kranfører Grydergade 3
— Alb H P brøndborer Hjertingvej 44
— Tonny L lagerlærl. Hjertingvej 44
— Ester fabriksarb. fru Hyldesti 13
— Inga E gangpige frk. Hyldesti 6
— Poul E murersv. Kildevej 4a
— Rud biografejer Kræmmergade 6
— Harald R E renser Kærvej 30
— Preben konditorsv. Lundvej 75
— Niels J arbm. Lykkesvej 1
— Ejv lærl. Nikolaikirkestræde 13
— K R kærnem. Nikolaikirkestræde 13
— Aage arbm. Nikolaikirkestræde 16
— Inge fru Nygade 11



KØB DANSKE VARER

Rasmussen
— Alfr E medhj. Nørregade 10
— B Kirstine fru Nørremarken 21a
— Elna telefonistinde frk. Nørrem. 21a
— Finn N maskinarb. Nørrevold 8
— Sofus M mælkehdl. Ribevej 16
— Knud A løjtn. Ringkøbingvej 6
— Svend Aage revisor Slotsvangen 2
— Niels P portør Smedegade 25
— Niels Peder medhj. Smedegade 22
— Arne repr. Smedegade 30
— A A M konstruktør Spigerborgade 3
— Knud E math Storegade 2
— Frank S telefonarb. Storegade 18
— Poul Erik postelev Storegade 18
— Poul Aage mejerist Storegade 52
— Inger fru Svinget 8
— Lone K frk. Svinget 8
— Leo slagter Sønder allé 33
— L J husbest. frk. Sønderbro 13
— Svend O arbm. Sønderbro 15
— Oluf M murersv. Søndergade 39
— M C Th hotelejer Vestbanevej 3
Rathjen Nielsine fru Fiskergade 1
— Villy arkitekt Juulsvej 23
— Ingo pølsemagersv. Lundvej 24a
Rathleff T C F arbm. Palludansvej 20
— A M chauffør Søndergade 15
Rauff J H vognm. Nikolaikirkestræde 20
Rauschenberg G cigarillosm. frk. P. Th. Bruuns allé 7
Ravn Kurt smedesv. Ortenvej 57
— Viktor C avlsbr. Søndermarken 133
— Svend Aa overfenrik Vinkelvej 7
— -Jonsen Asbjørn forst. Lundgade 5
Redder Fini vejass. Jernbanegade 2
— V L B maskinarb. Ribevej 30
Refsgaard A M husass. frk. Nørregade 34
Rehfeldt H E modelsnm. Palludansvej 9
— Jørgen maskinlærl. Palludansvej 9
Reintoft Fl eksped. Jernbanegade 2
— G Robert grosserer Kærvej 4
Resen A A P underm. Vestergade 23
Reuther H C bankass. Brendstrupsvej 23
Riber J P sygepl. frk. Østervold 22
Rich B G klinikass. frk. Skansen 4
Riddersholm L K frk. Lundvej 13
Riinbæk Hans stålværksarb. Juulsvej 8
Riisgaard K O amtsforv. Palludansvej 7
Rindom Villy R arbm. Villavej 16
Ringsted Lars A Nørregade 29
Rishøj Søren B best. Lundvej 83
Risom J G læderhdl. Storegade 26
Rohleder Svend kredslæge Vesterport 3
Rohr Christian guldsmed Vestbanevej 10
— Mary ekspedtr. frk Vestbanevej 10
Romborg R Aa bogbsv. Dr. Thorsensv. 7
Rose Johan A chauffør Arnbjerggade 5
Rosenberg Henry kommis Ortenvej 15
Rosendahl H pensionist fru Lundgade 5
— Sigrid fru Møllevej 8
— Jens arbm. Roustvej 8
Rosengaard E S fabr. Storegade 66
— G E ekspedtr. frk. Storegade 66
— Helga husass. frk. Storegade 66
Rosenlund Niels L sagfører Frisvadvej 2
Rosenvinge G V husass. frk Torvet 3
Rossen A P fh. gårdejer Kongsgaardsvej 6
— Marie fru Lundgade 5
— Gunnar B apoteker Vestergade 20
Rotbøl Chr P arbm. Frisvadvej 11
Rumpelthiin M sygepl.mhj. frk. Pramstedvej 26
Rød V A chauffør Østermarken 149b
Rødgaard H C A J kørelærer Vesterport 9
Rønn K T mekan. Enghavevej 1a

S

Salomonsen A E børnehl. frk. V. Ldv. 33
Sandahl Leif premierløjtn. Bøgevej 14
Sanggaard Kr fabrik. Nikolaikirkestræde 3
Schaadt Arthur mejerist Fredensvej 29
— Richard H arbm. Ortenvej 24
— H Magdahl smedesv. Søndergade 23
— L C Duberg arbm. Søndergade 20
Schaffer Kaj lagerarb. Nørregade 35
— Regnar H falckass. Storegade 26
— Henrik J arbm. Villavej 20
— Bent J former Vinkelvej 28
Schau J V E arbm. Kildevej 15
Schlosser A J E kontorist Torvegade 19

Schlünzen H C H H repr. Vesterport 5
Schlüter Chr J skindhdl. Ribevej 25
Schmidt J U lærl. Bastrupsvej 8
— Birgit F frk. Ebbe Brydesvej 15
— P O F maskinarb. Ebbe Brydesvej 15
— Wilhelm arbm. Ebbe Brydesvej 19
— Birgit G sygepl.elev frk. Frisvadvej 35
— Ove Th postass. Frisvadvej 8
— Kaj A oversergent Hjertingvej 127
— Carsten mejerist Kærvej 6
— Anna fru Lundvej 11
— Hans L arbm. Nikolaikirkestræde 12
— Betty M fru Ortenvej 1a
— Jørn V kommuneass. Ortenvej 1a
— E R kontroltelefonistinde, fru Ortenvej 1b
— Aksel elektromekan. Ortenvej 7
— Alfred skindopkøber Ortenvej 7
— Børge E F arbm. Smedegade 11
— L J M husass. frk. Spigerborgade 11
— Bothilde Marie frk Storegade 17
— Jørgen kontorass. Torvegade 28
— Henning V kommis Vestergade 1
Schnoor W H gartner Vinkelvej 26
Schou Thomasine fru Frisvadvej 1
— J M ølhdl. Frisvadvej 18
— Anker J bankfuldm. Kærvej 14
— Johan R arbm. Ortenvej 51
— Anna K fru Roustvej 57
— Ingeborg E fru Søndergade 4
— Villiam cyklehdl. Vestergade 32
— Erna L O fru Vesterport 1
Schultz Th H snedkersv. Bastrupsvej 5
— Agnethe C fru Hjertingvej 69
— Erhard N tømrersv. Stausvej 8
Schütt A V H overportør Hjertingvej 25
— H P M H overportør Hjertingvej 25
— Marie K fru Lundvej 2
— H E H motorf. Vestre Landevej 1
Schønemann N J ps. kloakfm. Lundgade 5
Schønning E I N lagerfrv. Gl. Møllevej 11
— Holger arbm. Sønder allé 32
Schøtt B S sagførerfm. Kræmmerpassagen
— Peder C ps. lærer Palludansvej 16
Secher L A K tandtekn. fru Slotsgade 2
Seeberg I M kontorelev frk. Lundvej 11
— Jens Chr bogholder Stausvej 13
Seested J P J fhv. landm. Frisvadvej 1
Sejersen R B kriminalass. Torvegade 1
Settergren A skovfogedass. Storegade 18
Severinsen H I elektriker Hjertingvej 17
Sibbesen H husass. frk Lundvej 83
Sidelmann Sv F radiotekniker Slotsgade 5
Sieburg Th kontorass. Dr. Margr. Vej 6
— Didrik handelsm. Storegade 29
— Peter slagterm. Østergade 7
Siggaard J Peder Søndergade 39
Sillasen Marie K frk. Lundgade 5
Sillesen E skindhdl. fru Slotsgade 7
— Elias ps. postbud Østergade 19
Simonsen Fr Aa værkfører Aavangen 3
— Preben Aa kontorist Aavangen 3
— Mads Chr trafikass. Bellevuevej
— Svend medhj. Bellisvej 14
— Thomas svejser Bellisvej 14
— Kr Aa arbm. Dr. Thorsensvej 15
— Ejvind M isolatør Fredensvej 16
— Jens A gartner Grønnegade 1
— Jens E incassator Grønnegade 8
— Bent G L tømrersv. Jægumsvej 29
— Agnes husbest. frk. Nørregade 9
— Lars P Nørregade 29
— Frede K vognm. Nørregade 14
— Morten rentier Nørregade 14
— Børge mekan. Ortenvej 1b
— H bogholderiass. Pramstedvej 13
— Ch Aarup cigarhdl. Storegade 11
— Poul E murersv. Storegade 11
— Sigfr E modelsn. Storegade 73
— Sigfr S modelsnm. Storegade 73
— Johs Chr snedkerm. Storegade 60
— Jensine K fru Storegade 68
— Poul Aa arbm. Sønder allé 37
— Tage T mekan. Søndergade 13
— Ricardt avlsbruger Vestermarken 59
— V J S avlsbr. frk. Vestermarken 54
— Marie N fru Vestre Landevej 28
Sirich Hans A musiker Brendstrupsvej 1
Skadborg Aa H kapt.løjtn. Storegade 8
Skafte-Christiansen JE arkivar E.Brydesv.8
— Meta E husass. frk. Vestergade 27
Skelmose Poul radioforhdl. Østergade 22
Skinnerup J M N medhj. Nørremarken 26

Skjoldborg C A K pensionist Elmeallé 1
— V Gustav overlærer Møllevej 2
Skjøtt H P malersv. Lundgade 4
Skov Erik F mekan. Slotsgade 2
— Einar N boghdl. Vestergade 18
— Hans K arbm. Vestermarken 52a
Skovfoged Osvald overlærer Simonyvej 12
Skovsgård Kn konstruktør Juulsvej 1
Slaikjær H K husass. frk. Enghavevej 3
Slivsgaard Aage Aavangen 5
— K O J opsynsm. Aavangen 5
— Carl A bankfuldm. Frisvadvej 46
— Dusine K fru Nørremarken 6
— Helene frk. Nørremarken 6
— Jørgen stud. med. vet. Nørremarken 6
— Karl Aug medhj. Nørremarken 6
— K D defektriceelev frk. Østergade 6
— Ruth telefonistinde frk. Østergade 6
Sloth Einar A mekan. Fredensvej 18
— Erling L sliber Lundvej 47
— N Peter L sliber Lundvej 47
— Ejnar O automobilfhdl. Nørrevold 7
— Hans M A arbm. Nørrevold 7
— Ole A radiotekn.lærl. Nørrevold 7
— A K R A sygepl.ass. frk. Ringkøbingvej 12
— Erik L A salgschauffør Torvegade 24
— Hans V O købmand Vestergade 38
Smidt Ejlif elektriker Torvegade 8
Snedker P E C fodboldtræner Østergade 6
Sneum Marie fru Glistrupsvej 5
— S S T S barnepl. frk. Glistrupsvej 5
— Regnar H T S montør Villavej 30
Snitgaard N N banearb. Gellerupvej 1
Spaanheden F C malerm. Sønderbro 4
— Leif B farvehdl.lærl. Sønderbro 4
Spang Leif fenrik Ringkøbingvej 4
— Niels P Juulsvej 6
Spangsberg S D fenrik Abildvej 20
Sparrevohn Ejnar varmem. Juulsvej 6
Staal Metha K fru Søndermarken 105
Stagaard Vald T smed Søndergade 35
— Valdemar vognm. Søndergade 26
Stald Lillian husass. frk. Storegade 10
Stampe K B P forretningsf. Kærvej 12
— J Kathrine fru Vestbanevej 11
Starup-Jensen A H grosserer Skansen 10
Steenberg Frank landv.elev Storegade 18
Steens P J kunstmaler Vestergade 5
Steffensen J I malersv. Fredensvej 23
— Jens I kvægavlsass. Juulsvej 18
— Johs P arbm. Nørregade 10
Stensig A G M frk. Voldsti 1
Stephansen Alice R frk. Kærvej 24
— Alma fru Kærvej 24
— Ib R malersv. Kærvej 24
Stephensen H sygepl.elev Frisvadvej 35
Stick Ester C damefrisør frk. Lundgade 9
— Henrik Jochim murer Lundgade 9
Stokholm J J B oversergent Jægumsvej 11
Sørensen/Storgaard E M E husass. frk. Slotsgade 5
Stovgaard E ejendomsm. Torvegade 6
Strand Finn Oppen direktør Lundvej 40
Strandvig Vald montør Skansen 2
Sund Bent T tapetserer Skansen 4
Sundbæk S E tandtekn. Palludansvej 8
Sveiger Frits elektriker Vestermarken 64c
Svendlund K C malerm. Elmeallé 5
— M P Th malerm. Spigerborgade 12
— Ole malersv. Spigerborgade 12
Svendsen Finn chauffør Palludansvej 5
— Niels P fhv. avlsbr. Roustvej 45
— Peder K mekan. Søndergade 30
— Kathrine N husejerske frk. V. Ldv. 21
— Egon O skomager Østergade 17
— Niels Erik arbm. Østermarken 144b
Svennesen N K kaptløjtn. Ringkøbingvej 6
Svenningsen H P forretnf. K. Kristoffers Vej 8
— Jens F arbm. Nikolaikirkestræde 13
— K K N arbm. Østervold 3a
Svensgaard S sygepl. frk. Frisvadvej 35
Svoldgaard A N politiass. Storegade 52
Søby Jytte frk. Stausvej 7
— Sv Aa M motorvognsf. Stausvej 7
Søe Frederik D arbm. Hjertingvej 12
— Christen O arbm. Vestermarken 52a
— Oluf arbm. Villavej 9
Søes Birthe koloniall. frk. Frisvadvej 31
Søgaard M V husass. frk. Storegade 38
Sønderby B manufakt.elev Jernbanegade 8
— Karoline M fru Jernbanegade 8

Søndergaard G M frk. Gellerupvej 29
— Meta husbest. frk. Storegade 25
— Sigvald K avlsbruger Gellerupvej 29
Sørensen Janus I postpakm. Aavangen 9
— Mary E fru Aavangen 11
— Aage kærnemager Abildvej 26
— Aksel fabriksarb. Bakkevej 4
— Georg arbm. Bakkevej 4
— Verner R medhj. Bakkevej 6
— Jens A Stanley former Bakkevej 22
— Ib hovmester Bakkevej 24
— Esther P frk. Bakkevej 40
— Karen K frk. Bakkevej 40
— Osvald maskinarb. Bakkevej 40
— Eline elev frk. Bastrupsvej 3
— K. A klaverpædagog frk. Bastrupsv. 12
— Kaj Aa stationsarb. Bellisvej 15
— Ejlert gartner Bellisvej 6
— Ninna V husass. frk. Brendstrupsv. 30
— Asta Marie damefrisørinde Brogade 7
— Ida Kathrine fru Brogade 9
— Niels arbm. Brogade 8
— Egon H smelter Dr. Thorsensvej 16
— Erik bagersv. Dr. Margrethes Vej 4
— Henry ass. Ebbe Brydesvej 3
— Villy Chr arbm. Ebbe Brydesvej 4
— Rask vognm. Enghavevej 3
— Svend E kørelærer Enghavevej 3
— Johs R kørelærer Enghavevej 15
— Hans Chr Fredensvej 1
— Adam fhv. landm. Frisvadvej 1
— Jørgine K frk. Frisvadvej 1
— Lauritz O repr. Frisvadvej 1
— Harald L murerm. Frisvadvej 5
— Carl M snedkersv. Frisvadvej 17
— S Marius ps. togfører Frisvadvej 33
— Elly sygepl.elev frk. Frisvadvej 35
— Gudrun A husass. frk. Frisvadvej 35
— Kirstine husbest. frk. Frisvadvej 30
— Morteline A M fru Frisvadvej 30
— Einar L børstenbinder Gellerupvej 22
— Olga K M fru Gellerupvej 2
— Valther Kr medhj. Gellerupvej 26a
— Ejner D former Hjertingvej 21
— Søren E arbm. Hjertingvej 47
— Poul W løjtn. Hjertingvej 127
— Hans arbm. Hjertingvej 69
— Otto K banearb. Hjertingvej 4
— Sigv M cyklehdl. Hjertingvej 22
— Bolette fru Hjertingvej 32
— Christen L Hjertingvej 36
— Helga husass. frk. Hjertingvej 42
— J P husejerske frk. Hjertingvej 48
— Kristian arbm. Hjertingvej 64
— C P arbm. Hjerting sidevej 2
— Hans Kruse arbm. Jægumsvej 9
— Sven Erik mælkehdl. Jernbanegade 4
— Finn motorfører Karinevej 3
— Tage Chr arbm. Kirkepladsen 2
— Orla L arbm. Kongsgaardsvej 5
— Gunnar E ingeniør Kærvej 8
— A K C S C R fhv. forst. fru Lundg. 5
— Anne fru Lundgade 5
— Alb G dublikatør Lundgade 7
— Helga husass. frk. Lundgade 2
— Agnes Marie fru Lundgade 8
— Karen M fru Lundvej 3
— Marie K smørrebr.jmfr. frk. Lundv. 11
— Vagn Aa lærer Lundvej 41
— Kaj stålværksarb. Lundvej 79
— Aug murersv. Lundvej 24a
— Karl S murersv. Lundvej 24a
— Chr Vad vognm. Lundvej 26
— Hans H vognm. Lundvej 26
— Inge M A V frk. Lundvej 26
— Esther fru Lykkesvej 34
— S O bankkass. Møllevej 7
— S C avlsbruger Nikolaikirkestræde 15
— Niels H smedem. Nygade 5
— Kaj arbm. Nygade 11
— C Mathilde B frk. Nørregade 9
— G M servitrice fru Nørregade 9
— Jacob A arbm. Nørregade 9
— Holger K chauffør Nørregade 29
— K M S bankass. frk. Nørregade 37
— E F stålværksarb. Nørregade 10
— Jens A arbm. Nørregade 24
— Oskar avlsbruger Nørremarken 24
— Søren P Nørremarken 24
— Charles E avlsbruger Nørremarken 28
— Ingvardt avlsbruger Nørremarken 42
— Lehardt arbm. Nørremarken 42a
— Svend E medhj. Nørremarken 43b
— Else M elev frk. Nørrevold 3

Sørensen
— Sigrid F R fru Nørrevold 9a
— M K pensionist fru Ortenvej 1c
— I G mekan. Ortenvej 1d
— Ole mekan.lærl. Ortenvej 1d
— Tove frk. Ortenvej 1d
— Egon bankass. Ortenvej 1d
— Otto overpakm. Ortenvej 1d
— Jens V murersv. Ortenvej 43
— Niels Chr arbm. Ortenvej 43
— Th I C M viceinsp. Palludansvej 28
— J N arbm. P. Th. Bruuns allé 6
— Ove møbelpolst. P. Th. Bruuns allé 6
— Morten R arbm. Pramstedvej 20
— Mette fru Ringkøbingvej 9
— Lars P driftsass. Ringkøbingvej 11
— Aase frk. Ringkøbingvej 29
— Georg arbm. Ringkøbingvej 29
— Tove frk. Ringkøbingvej 29
— Olga J lærerinde frk. Ringkøbingvej 4
— M ps. lærerinde frk. Ringkøbingvej 8
— Niels C M arbm. Ringkøbingvej 12
— Sv F ingeniør Ringkøbingvej 12
— Erling N medhj. Roustvej 19
— Elly G husass. frk. Roustvej 61
— Niels T arbm. Roustvej 61
— Peder M medhj. Roustvej 61
— Petra P fru Roustvej 61
— Søren P maskinarb. Roustvej 65
— Harald V lagerarb. Roustvej 16
— Søren S fotohdl. Slotsgade 5
— Verner arbm. Slotsgade 4
— Johannes medhj. Smedegade 4
— Marie fru Smedegade 18
— Karsten fhv. avlsbruger Smedegade 26
— Aage medhj. Spigerborgade 1
— Alfred chauffør Spigerborgade 1
— Edvard T maskinarb. Spigerborgade 4
— Leif H lærl. Spigerborgade 4b
— Rasmus Chr fabr. Spigerborgade 4b
— Søren P arbm. Spigerborgade 8
— Svend E slagterm. Stausvej 1
— Ester C fru Stausvej 5
— Ib chauffør Storegade 23
— Anna M husass. frk. Storegade 37
— Solveig O telefonistinde frk. Storegade 26
— Jens J filialbest. Storegade 52
— Ejner landbrugsmedhj. Storegade 56
— Carl H mekan. Storegade 62
— Anna C fru Storegade 66
— Caroline B fru Stormgade 22
— Karen Margr. frk. Svinget 8
— Jens S arbm. Sønder allé 40
— Søren Chr arbm. Søndergade 37
— Christian gartner Søndergade 53
— Ejner avlsbruger Søndermarken 121
— Magnus R arbm. Søndermarken 122c
— Karen frk. Søndermarken 123
— Otto A avlsbruger Søndermarken 123
— Andreas avlsbruger Søndermarken 128
— Julius avlsbruger Søndermarken 128
— N H husass. frk. Søndermarken 128
— Betty husass. frk. Søndermarken 132
— Søren P avlsbruger Søndermarken 132
— Evald avlsbruger Søndermarken 138
— Jutta M husass. frk. Torvet 3
— Bitten V husass. frk. Torvet 8
— Tage K ølhdl. Vestbanevej 1
— Anna M M frk. Vestbanevej 9
— Petrine husass. frk. Vestbanevej 9
— Søren tømrerm. Vestbanevej 2
— Søren bagerm. Vestergade 7
— Laura tandtekn. frk. Vestergade 2
— Jens C fhv. snedkerm. Vestergade 34
— Alfred L arbm. Vestermarken 51b
— R S maskinarb. Vesterm. 52a nr. 11
— Harry stålværksarb. Vesterm. 52a nr. 2
— Kurt ståluldsarb. Vesterm. 52a nr. 2
— N Andr avlsbruger Vestermarken 57
— Anna K fru Vestermarken 60a
— Jul Lykke frk. Vestermarken 64
— Morten V medhj. Vestermarken 72
— P Schack avlsbruger Vestermarken 72
— Niels Kr medhj. Vestermarken 73
— A M avlsbrugerske frk. Vesterm. 82
— Therkild Vesterport 1
— E H kolonialkomm. Vestervænget11
— Erik bankbogholder Vestre Landevej 2
— Karen L husejerske fru V. Landev. 16
— Kamma L laborat.ass. frk. V. Ldv. 18
— Niels B L eksportør V. Landevej 18
— Marie K syerske frk. V. Landevej 32
— Anker arbm. Villavej 13

MERCEDES-BENZ

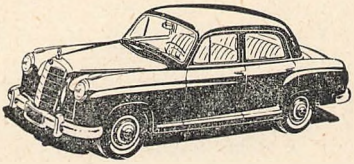

JULIUS FELDT

AUTOGAARDEN

STOREGADE

Reservedelslager

1. kl. værksted

Telefon Varde 1188*

AUTO UNION

DKW



Sørensen
— Kathrine ekspedtr. frk. Voldsti 5
— Svend Aa tjener Østergade 3
— Carla O husass. frk. Østergade 13
— Helge H mekan. Østergade 19
— C H W ps. stationsm. Østergade 8
— Aage E maskinformer Østergade 10
— K B pensionist fru Østergade 14
— Aage landpostbud Østergade 16
— Inger H kontorist frk. Østergade 16
— L C malerm. Østergade 20
— Johanne fru Østermarken 148b
— Karl medhj. Østermarken 148b
— Bent T arbm. Østermarken 150a
— Aage H kæmner Østermarken 151a
— Ruth ekspedtr. frk. Østermarken 152
— Thora fru Østermarken 152
— Robert arbm. Østermarken 152c
— Ingeborg C fru Østervold 3a
— Laurids gartner Østervold 3a
— Petrea fru Østervold 3d
— R O elektr. Østervold 30
Sørup Nielsine K fru Roustvej 9

T

Tarp Jens H malerm. Enghavevej 2
— Jeppe T H arbm. Nørremarken 17c
— Jakob sadelmagerm. Vestergade 24
Taube S Nora syerske frk. Torvegade 20
Taupe Anna fru Møllevej 5
— Villy A former Møllevej 5
Termansen E K L malersv. Brogade 9
— Poul E L Brogade 9
— Anna M husass. frk. Kræmmergade 9
— Gunnar A malersv. Kræmmergade 13
— J Frederik malerm. Kræmmergade 13
— Thøger fhv. avlsbruger Lerpøtvej 6
— Søren M avlsbruger Nørremarken 14
— Jacob rentier Pramstedvej 23
— Ivan L lagereksp. Torvegade 9
— Nora H væverske frk. Vestergade 5
Terp Kresten N kommis Gellerupvej 26a
Thaarup Ketty fru Lundvej 2
Thastrup Sv M kontorass. Gellerupvej 42
— Niels S P værkfører Lundvej 48
— Ulla frk. Lundvej 48
— Orla E arbm. Vesterport 10
— N C P fhv. barbersv. Vinkelvej 20
Theilgaard C E læge Bastrupsvej 7
— Finn Bastrupsvej 7
Therkildsen M K. fru Hjertingvej 11
— Thekla overlærerinde frk. Østerg. 12
Thermansen D detaill. frk. E. Brydesv. 1
Thestrup J P R typograf Jernbanegade 8
— Ejnar vognm. Kildevej 15
— Svend A medhj. Kildevej 15
Thissenius M husbest. frk. Nørrevold 9
Thisted V Richard læge Lundvej 9
Thomasen I C komm.gartner Lundvej 53
— Thomas rentier Storegade 49
— Else K husass. frk. Villavej 44
Thomsen Viggo P chauffør Aavej 13
— Svend arbm. Aavej 21
— Holger C bagersv. Ebbe Brydesvej 19
— Henry V murerm. Fredensvej 20
— Poul E Fredensvej 20
— Annelise husass. frk. Frisvadvej 1
— Bente husass. frk. Frisvadvej 1
— Gertrud M frk. Frisvadvej 1
— Karoline syerske frk. Frisvadvej 1
— Maren Nielsen fru Frisvadvej 1
— Jytte sygepl.elev frk. Frisvadvej 35
— Mette K rentrice fru Frisvadvej 56
— Karl tandlæge Gl. Møllevej 5
— Jens M fyrbøder Grønnegade 4
— Th Chr fhv. husm. Hjertingvej 21
— C J J ps. oversygepl. Jernbanegade 2
— Jørgen typograf Karinevej 12
— Th M fhv. statshusm. Kildevej 9
— Sigfred R chauffør Kløverbakken 27
— Ellen B husass. frk. Kræmmergade 7
— G E E sygepl. frk. Kærvej 12
— Ellen G sygehj. frk. Lundgade 5
— Anna J frk. Nørregade 9
— Henry K gårdejer Nørremarken 13
— Svend A avlsbruger Nørremarken 29a
— Frank Ortenvej 1a
— Svend H insp. Ortenvej 1a
— Elna M fru Ortenvej 1c
— Normann bogtrykker Ortenvej 1d

MANNE



Cerutten
i cigartype

J. P. SCHMIDT JUN. A/S

Danmarks ældste cigarfabrik

Thomsen
— Erling L montør Pramstedvej 18
— Jens fhv. gårdejer Ribevej 18
— Iris S fru Ringkøbingvej 35
— Jens Chr mekan. Ringkøbingvej 12
— Sigvald J maskinformer Simonyvej 4
— Svend Aa medhj. Smedegade 8
— Sv Aa chauffør Smedegade 22
— Mary C kontorist fru Stausvej 11
— Henning S skrædder Storegade 16
— Thorvald S arbm. Storegade 70
— Svend fyrbøder Stormgade 8
— J Kristian hotelejer Sønderbro 13
— Jens E kørelærer Sønderbro 13
— Jørn E vognm. Sønderbro 13
— August K fru Søndergade 6
— N M avlsbruger Søndermarken 111c
— Hans avlsbruger Søndermarken 125
— Egon købmand Torvegade 8
— Peder S skotøjarb. Torvegade 8
— Robert civilingeniør Trimlebakken 6
— Peter S arbm. Vestermarken 61a
— Ida H kontorass. frk. Vesterport 7
— Kaj chauffør Vesterport 9
— Thomas H arbm. Vestervænget 16
— Anny elev frk. Vestre Landevej 29
— Chresten Aa arbm. Villavej 16
— H fhv. tømmerhdl. Østergade 14
— Theodor J arbm. Østervold 3a
— Dorthea M fru Østervold 3c
— Kjersten husbest. frk. Østervold 10
— Gyde M syerske frk. Østervold 10
Thorbøll Sv Aa murersv. Fredensvej 9
— Maren fru Ortenvej 8
— Thomas M købmand Pramstedvej 26
— Hans A tømrersv. Smedegade 5
— Jens E sadelmagerm. Smedegade 5
Thorning A D sergent Hjertingvej 127
Thorshauge A automobilfhdl. Storegade 4
Thorum Chr snedkerm. Storegade 47
Thorup L Chr driftsbest. Gellerupvej 28
Thuesen H økonomaelev frk. Frisvadv. 35
— Christian E arbm. Ortenvej 18
— Hans H E lagerlærl. Ortenvej 18
— Iver E tarmrenser Ortenvej 18
— Hanna D bankelev frk. Østerm. 150
— Hans E medhj. Østermarken 150
— Kristoffer gæstgiver Østermarken 150
Thygesen Peder bogh. Kløverbakken 10
— Kai T elektriker Lundvej 24c
— Kn W toldass. Torvegade 26
Thyrsted Magne arbm. Bakkevej 21
Thøgersen Helga frk. Grydergade 7a
— Th sygemedhj. frk. Grydergade 7a
— Oskar L musiker Hjertingvej 37
Thøstesen C K stuepige frk. Hjertingv. 21
— Martha L syerske frk. Stausvej 4
Timmermann Rigmor frk. Vestergade 27
Toft Gunnar J former Kalkovnsvej 6
— H Christensen bagersv. Lykkesvej 42
— Christian arbm. Nørrevold 13
— Iver K lokomotivf. Nørrevold 21
— Alfred købmand Storegade 35
— M A rentrice fru Storegade 34
— Frederik G J arbm. Storkevænget 2
— Mads B elektrikerlærl. Storkevænget 2
— Aage G arbm. Vestermarken 56a
— H M C urmagersv. V. Landevej 57
— Nikolai M kontorbest. Voldsti 9
Tolstrup E vaskeribest. frk. Ringkbv. 8
— Mouritz dyrlæge Østervold 15
Tonnesen K kontorist frk. Lundvej 29
— Th Chr kommunebogh. Lundvej 29
— Kristian malersv. Lykkesvej 38
— Hans J handelsm. Pramstedvej 26
Torngaard A K kontorchef Bøgevej 8
Torp A L afd.sygepl. frk. Frisvadvej 35
Torpegaard J fhv. ølhdl. Brogade 6
Traberg Alice A fru Stausvej 18
— Evald P mekan. Vinkelvej 21
Trabjerg Arthur L portner Vinkelvej 19
— Palle lærl. Vinkelvej 19
Tradsborg K husass. frk Spigerborgade 2
Truelsen R P mekan. Søndergade 41
Tusborg D J husass. frk. Juulsvej 22
— Ib S arbm. Juulsvej 22
— Hans J S kontorelev Østermarken 150b
— Niels S arbm. Østermarken 150b
Tversted Hubert montør Slotsgade 2
Tychsen C G N frisørm. Nørregade 25
— Jørn P bankass. Nørregade 25
Tønder-Larsen A kr.btj. Ringkøbingvej 10
Tøstesen K T kriminalass. Ortenvej 1a

U

Uhd D A N musikl. frk. Fiskergade 7
— Gretha husass. frk. Nørregade 13
Uhre K M afd.sygepl. frk. Frisvadvej 35
— Ane K K pens. fru Ringkøbingv. 18
Ulka I K kontorist fru Vestermarken 51a
Ulsøe A T kontorist frk. Ringkøbingv. 20
— Jytte kontorelev frk. Ringkøbingvej 20
— Sv Aa Th købmand Ringkøbingvej 20
— Carl Verner T Stausvej 17
— H C T maskinarb. Stausvej 17
Urup N Chr entrepr. Søndermarken 139a
— Ruth fru Vestre Landevej 49

V

Varning M K J arbm. Ribevej 6
Vad Bent S overlæge Møllevej 4
— Knud H slagtersv. Ortenvej 1b
— K H reservedelseksped. Ortenvej 1b
— Søren mekan. Stausvej 22
Vagtborg G V overelektr. Lundgade 10
— Math A murerm. Vestbanevej 12
— Bent E murersv. Østermarken 144b
— Lorentz L murerm. Østermarken 144b
— Orla P murerm. Østermarken 144b
Varisbøl K K lærerinde frk. Ringkbv. 4
Veje Viggo R overfenrik Ribevej 38
Vejlgaard A G damefr. frk. Torvegade 6
Vejs N M husbest. frk. Nikolaikirkestr. 6
Ventzelsen E M husass. frk. Storeg. 58
Vermehren H K fhv. avlsbr. Vesterm. 75
— Viggo avlsbruger Vestermarken 75
Vest Gudrun husass. frk. Storegade 18
Vesterdal J fru Gellerupvej 21
— H Johs ostehdl. Smedegade 17
Vestergaard K E chauff. Nikolaikirkstr. 10
— Enevold uddeler Nordentoftsvej 6
— Peder J fuldm. Palludansvej 23
— Poul bankfuldm. Ringkøbingvej 8
— Anders K medhj. Østermarken 151d
— S S C avlsbruger Østermarken 151d
— Emilie fru Østervold 3a
Vestervig Fr S fru Storegade 68
Vetter Arne maskinarb. Juulsvej 16
Villadsen M K sygepl. frk. Frisvadvej 35
— Maren frk. Storegade 28
— Otto automobilforhdl. Villavej 26
Vind Kr J husass. frk. Frisvadvej 1
— Poul P ingeniør Vestre Landevej 30
Vingborg K E sygepl. frk. Frisvadvej 35
Vinge Oluf B mejerist Glistrupsvej 6
Vogel Gr C cand. jur. Torvegade 22
Vogelbein V I P M mekan. Ribevej 50
Vogensen K Aa forretningsf. Lundvej 38
Vorup Jens portør Abildvej 30
Vulff Gunnar købmand Vestergade 3

W

Wacher P K H godseksp. Lundvej 23
Warming M L arbm. Aavangen 5
— Bent A former Jægumsvej 21
Warrer Vald. toldass. Aavej 5
Wassèn Edith V fru Nørregade 28
Weile B N overlæge dr. med. Elmeallé 10
Weinschenck J K sergent Hjertingvej 127
Weis E M ekspedtr. frk. Lundgade 4
— Svend malerm. Vesterport 21
Werenberg HVA cand. pharm. Torveg. 28
Westergaard V arbm. Arnbjerggade 3
Wettergren E M fru Villavej 23
— Kristian blikkensl. Villavej 23
— Maja E husass. frk. Villavej 23
Wilhjelm Harald M agent Storegade 51
Willer J E premierløjtn. Hjertingvej 127
Winding Carl P agent Vestbanevej 6
— L K kontorass. frk. Vestbanevej 6
Winckler K M fru Kærvej 6
— Børge maskinarb. Skolevej 1
— Vilhelm fabriksarb. Vestbanevej 7
Witt Sigurd arbm. Smedegade 10
Wolff J J P fenrik Torvegade 28
Wraae-Jespersen G M bankdir. Torvet 12
Wrang Andr premierløjtn. Ribevej 44
Würfel E R vandværksass. Aavangen 3
— Børge L blikkensl. Kirkepladsen 2

Würfel
— Finn lærl. Kirkepladsen 2
— Leif maskinlærl. Kirkepladsen 2
— Pr karosseribyg.lærl. Kirkepladsen 2

Z

Zeeberg Johs konditorm. Enghavevej 11
— E E E H frk. Ringkøbingvej 8
Zielke B elektrikerlærl. Arnbjerggade 5
— Hans O sadelmagerm. Arnbjerggade 5
— V A postbud Arnbjerggade 5
Zurmühlen O M telf.inde fru Torveg. 19

Ø

Ødgaard Henry løjtn. Hjertingvej 127
Øer Jens J arbm. Storegade 19
Øgendahl E M husass. frk. Lundvej 83
— Ida S husass. frk. Nørregade 10
Øhlenschlæger J sadelmm. Storegade 45
Ørnskov J husass. frk. Frisvadvej 35
Østerberg H husass. frk. Sønderm. 114
Østergaard Jens K former Bellevuevej
— Peter Kærvej 26
— Johannes S isenkr. Lundvej 21
— Thomas C J portier Lundvej 32
— Klara K husass. frk. Storegade 57
— Theodor isenkr. Vestergade 8

VESTJYSK TRÆLASTHANDEL
VARDE BETONVAREFABRIK
HAAKON KUNØE-AAGE PEDERSEN

TRÆLAST
BYGNINGSARTIKLER
GULV vinyl - kork - linoleum
ISOLERINGSMATERIALER
BETONRØR m. v.

Enhver henvendelse besvares gerne.

SØNDERBRO · VARDE TELEFON 519—520



Har De hårproblemer?

så lad os hjælpe Dem . .

Bliv kunde i byens førende frisørsalon,
vort mål er »kundens fulde tilfredshed«.

●

KÆR GRAVERSEN & SØN

Torvegade · Telefon 1087



VARDE BANK

BYENS OG EGNENS BANK

TELEFON 600