Danskernes Historie Online
Danske Slægtsforskeres Bibliotek

Dette værk er downloadet fra Danskernes Historie Online

Danskernes Historie Online er Danmarks største digitaliseringsprojekt af litteratur inden for emner som personalhistorie, lokalhistorie og slægtsforskning. Biblioteket hører under den almennyttige forening Danske Slægtsforskere. Vi bevarer vores fælles kulturarv, digitaliserer den og stiller den til rådighed for alle interesserede.

Støt vores arbejde – Bliv sponsor

Som sponsor i biblioteket opnår du en række fordele. Læs mere om fordele og sponsorat her: https://slaegtsbibliotek.dk/sponsorat

Ophavsret

Biblioteket indeholder værker både med og uden ophavsret. For værker, som er omfattet af ophavsret, må PDF-filen kun benyttes til personligt brug.

Links

Slægtsforskernes Bibliotek: https://slaegtsbibliotek.dk
Danske Slægtsforskere: https://slaegt.dk

ORDRUP-CHARLOTTENLUND BANK A/S

JÆGERSBORG ALLE 31 ■ ■ TLF. ORDRUP 3600

FILIALER:

GJENTOFTE OG OMEGNS BANK
Gentoftegade 50 • Tlf. Gentofte 100 & 185

MUNKEGAARD AFDELING
Vangedevej 144 • Tlf. Søborg 7300

ORDRUP BANK
Ordrupvej 82 • Tlf. Ordrup 4300

SKOVSHOVED BANK
Strandvejen 323 • Tlf. Ordrup 6700

VANGEDE OG OMEGNS BANK
Vangedevej 22 • Tlf. Gentofte 4100 & 5502

GENTOFTE KOMMUNES VEJVISER 1957

TLF. HELRUP 20

KOKS

HELLERUP KULIMPORT A/S

TUBORG HAVN

GAS

er det billigste og hurtigste opvarmningsmiddel til

KOGNING
STEGNING
BAGNING
OPVARMNING
VASK m. m.

Det moderne køkken er forsynet med tidssvarende gaskomfur

Telf. He. 4812
9-16, lørdag 9-13
ved uregelmæssighed i gasforsyningen udenfor kontortid kaldes He. 4812 a



vor
SERVICE
afdeling
står gratis til Deres disposition

A/S STRANDVEJS-GASVÆRKET

Strandvej 72, Hellerup

KOKS

KOKSKONTOR TLF. HE. 4811

VEJVISER

FOR

GENTOFTE KOMMUNE

ADRESSEBOG OG HANDELSKALENDER

BERNSTORFF, CHARLOTTENLUND, DYSSEGÅRD, GENTOFTE, HELLERUP
JÆGERSBORG, KLAMPENBORG, ORDRUP, SKOVSHOVED,
SØBORG (DYSSEGÅRD SOGN) & VANGEDE

1957 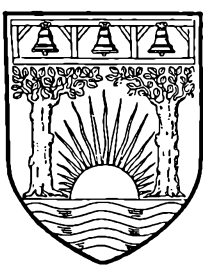 1957

UDGIVET OG REDIGERET AF

E. JANTZEN

58. ÅRGANG

VEJVISERENS KONTOR: FASANHAVEN 38, GENTOFTE

TELF. GE 46 86 — GIRO 233.94

Vejviseren

er udarbejdet efter folkeregistrets udvisende pr. 15. oktober 1956.

●

Eftertryk af vejviseren er forbudt.

●

For eventuelle fejl, som trods al anvendt omhu, måtte findes i vejviseren, fralægger redaktionen sig ethvert ansvar.

●

Oplysninger om eventuelle fejl modtages med tak af vejviserens redaktion, adresse: Fasanhaven 38, Gentofte, tlf. GE 4686.

●

Anmodninger om særlig optagelse i vejviseren, rettelser m. m. bedes venligst tilstillet vejviserens kontor inden udgangen af oktbr. måned.

J. P. ARLETH

Havearkitekt • Anlægsgartner

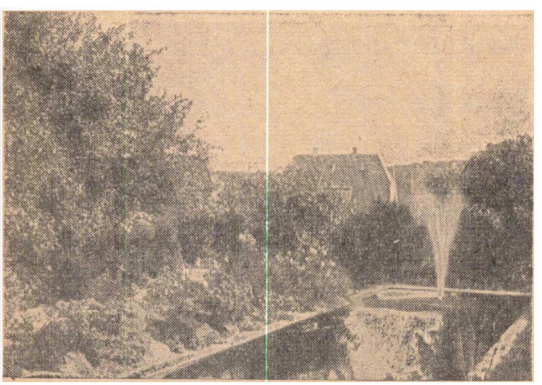

— Parti fra Haven Sauntesvej 29 —

De faar dobbelt Glæde af Haven efter min Plan.

Anlagt og projekteret over 1400 Haver og Parkanlæg. Tilkendt Udmærkelse for Havetegninger m. m., Anlæg af Tennisbaner, Sten- og Vandpartier.

SAUNTESVEJ 29. Gentofte Telefon Gentofte **219**



Alt Guld- og Sølvarbejde

udføres efter indleverede
og originale Tegninger

Reparerer selv
Fabrikerer selv —
derfor bedst

F. Antvorskov *Guld- og Sølvsmedemester*
Gentoftegade 68 Tlf. Gentofte 911

INDHOLDSFORTEGNELSE

Side

1. **Ambulance** 7
2. **Brandvæsen** ..... 7—9
3. **Erindringsliste,** kortfattet oversigt over offentlige kontorer og institutioner samt disses telefoner 5
4. **Flytning,** huskeseddel 67
5. **Forkortelser og tegn,** der forekommer i vejviseren 22
6. **Gentofte Kommune,** administration og statistik 21
7. **Gentofte Kommunalbestyrelse** 11
8. **Gentofte Kommunalbestyrelses udvalg** 13
9. **Gentofte Kommuners kontorer og telefoner** ..... 15—20
10. **NESA** (Nordsjællands Elektricitets og Sporvejs Aktieselskab), kontortider og telefoner 20
11. **Posttakster** 321
12. **Rettelser** til vejviserens næste udgave 66
13. **Det kgl. Teater** (teaterplan) 8

I. **Real-register:** Giver oplysning om kommunens offentlige kontorer og institutioner samt om forhold, der har almen interesse 23

II. **Vej-register:** Alfabetisk fortegnelse over kommunens veje med angivelse af *postdistrikt, bylag, kirkesogn og valgkreds* samt den rubrik på kortet, hvor vejen findes 53

III. **Hus-register:** Fortegnelse over *samtlige* ejendomme i kommunen, ordnet alfabetisk efter vejnavne og vejnummer med angivelse af matr. nr., ejendomsskyld, ejer og beboere. Se vejledning ved begyndelsen af hus-registret 67

IV. **Person-register:** Alfabetisk fortegnelse over kommunens beboere med angivelse af adresse og telefon-nr.; indenfor samme efternavn er ordningen foretaget efter stillinger og titler. Se vejledning ved begyndelsen af person-registret 321

V. **Fag-register:** (Forretnings-Vejviseren): Handlende og håndværkere samt læger, tandlæger m. fl. i Gentofte Kommune, ordnet efter fag og varer og indenfor hver rubrik i alfabetisk orden 577

VI. **Vejkort over Gentofte Kommune** findes bagest i bogen.

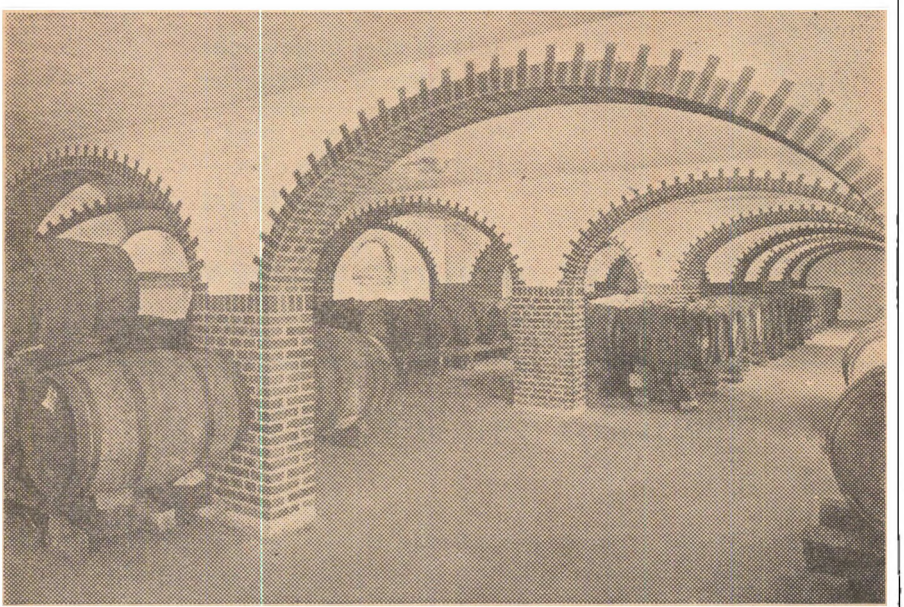

KNUD JØRGENSEN
VINHANDEL

STRANDVEJ 100 - HELLERUP
TELEFON HELRUP 6500

Erindringsliste

Ambulance:
Drej 0-0-0 (Nul-Nul-Nul) på telefonens nummerskive og opgiv til telefoncentralen:
Ambulance Gentofte kommune
og derefter til brandvæsenet »Ambulance« og stedet, hvortil den kaldes (gade, nr. og etage) samt derefter nummeret, hvorfra De taler, til brug for brandvæsenet ved efteropringning.

Amts-Arbejdsanvisningskontor for Københavns Amtsraadskreds, Hyldegaardsvej 11 Ch ☎ °OR 6747. Ekspedition Kl. 7,30—15, Lørdag 10—13. Omstill. t. samtl. Afd.

Amtsrådets kontor: Blegdamsvej 27 Ø ☎TR 4040. Kl. 10-16, lørdag 10-13.

Amtsstuen for nordre Birk, Hellerupvej 5 H ☎HE 6108—6193—6993. Kontortid 9—14.

Amtssygehus, København, Niels Andersens Vej 65 H. Besøgstid: 14—15. ☎ Gentofte 1200. Forespørgsler ang. Patienternes Befindende kun Kl. 9—10. Kontoret aabent Hverdage 9—16, Søn- og Helligdage 9—11.

Apotheker: Hellerup: Strandvej 165, ☎ Helrup 298, Strandvej 203 ☎ Helrup 1045 og Hellerupvej 40, ☎ Helrup 1959, Ordrup: Lindegaardsvej 51, ☎ Ordrup 4 & 1957, og Ordrupvej 80, ☎ Ordrup 1611. Efter Kl. 18 ☎ OR 1623, Gentofte: Brogaardsvej 6, ☎ Gentofte 156—3335.

Bladkompagniet (centralkontor 10), Hellerupvej 75 H ☎HE 2334.

— — Nørgårdsvej 26 ☎ 87 11 96

Brandvæsen:
Ildebrand — drej 0-0-0 (Nul-Nul-Nul) på telefonens nummerskive og opgiv til telefoncentralen:
Brand Gentofte kommune
og meddel brandvæsenet »Brand« og stedet, hvor det brænder (gade, nr. og etage) samt derefter nummeret, hvorfra De taler, til brug for brandvæsenet ved efteropringning.

Børneplejestationer: se Real-Registret.

Elektricitetsværket: Strandvej 102 H ☎HE 4001. Ved forstyrrelse i elektricitetsforsyning ☎GE 1940, se iøvrigt side 20.

Folkeregistret: Rådhuset, Bernstorffsvej 161 Ch. ☎OR 6600, lokal 447, 449, 450.

Gasværket: Hovedkontor: Strandvej 72 H ☎HE 4812. Omstilling til samtlige afdelinger. Kontortid 9-16, lørdag 9-13. Kokssalgskontoret ☎HE 4811. Ved uregelmæssigheder efter kl. 16 (lørdag kl. 13): Vagten på værket ☎HE 4812 A.

Gentofte kommunes kontorer
rådhuset, Bernstorffsvej 161 Ch ☎OR ★6600.
se iøvrigt side 15.

Grundejerforeninger: se disse i Real-Registret.

Haandværkerforeninger, se Real-Registret.

Handelsforeninger, se Real-Registret.

Jernbanestationernes telefonnumre:

Bernstorffsvej:	☎HE 2046.
Charlottenlund:	☎OR 608.
Gentofte:	☎GE 190.
Hellerup:	☎HE 7003.
Billet & rejsegods-eksp.	☎HE 7011.
Jægersborg:	☎GE 2570.
Klampenborg:	☎OR 860.
Ordrup:	☎OR 2140.
Vangede:	☎SØ 118.

Statsbanernes oplysningskontor: ☎Central 1701.

Kirkekontorer, se Real-Registret under »Kirker«.

Kommunebiblioteket Øregårds Allé 7, Hellerup ☎HE 7500, se iøvrigt side 16.

Kommunelæger. Paul la Cour, Enighedsvej 8, ☎ Ordrup 55. E. Boas, Ordrupvej 84, ☎ Ordrup 2768.

Lægdsmanden for Gentofte kommune: Politiassistent L C Westergaard, Rosenvej 18 G ☎GE 7718. Hverdage, lørdage undt., 9—12 samt tirsdag, fredag 17—18½.

Politistation:
Gentofte politistation, Kildegårdsvej 71 H, ☎GE 1448. Åben hele døgnet.
Kriminalpolitiets station, Kildegårdsvej 71 H. ☎GE 1448. Åben hele døgnet.

Postkontorer: Kontortid: 9—17½, Lørdag 9—14. Charlottenlund: Charlottenlund Stations Plads 3. Gentofte: Ved Banen 10. Hellerup: Ryvangs Allé 81. Indleveringspostkontor 37 Ahlmanns Allé 2 (Hj. af Strandvejen. Klampenborg: Dyrehavevej 5. Ordrup: Indleveringskontor 32, Ordrupvej 55.

Grundlovsdag lukker alle kl. 12½.

Indleveringssteder: Hellerup: Lyngbyvej 233, Bernstorffsvej 146. Charlottenlund: Strandvej 325 (Skovshoved). Dyssegård: Dyssegårdsvej 37. Gentofte: Gentoftegade 120, Smakkegårdsvej 105, Vangedevej 37, Vangedevej 129.

Indleveringsstederne har Kontortid 9—17, Lørdag 9—14, Grundlovsdag 9—12.

Postvæsenets oplysningskontor: Centralpostbygningen, Bernstorffsgade 32, 1. sal, V, hverdage 9-17,30, søndage lukket, særlige helligdage 8-10, ☎Centr. 6298. Fri notering. Ved telefonisk henvendelse: Hverdage 8-22, søn- & helligdage 9-21.

Redningskorps:
Falcks Redningskorps »Ørnegaarden«, Lyngbyvej G ☎GE 1108.

Zonen Hellerupvej 49 H ☎Centr. 9430.

Renovationsvæsen og Rottesudrydning, Teknisk Forvaltning, Raadhuset Ch ☎ OR 6600, Lokal 322.

Erindringsliste (fortsat).

Rutebiler:

Linie 119. Glostrup-Herlev-Jægersborg-Klampenborg ☎SØ 6.
— 165. Hareskov-Bagsværd-Lyngby-Femvejen-Charlottenlund ☎ 98 07 78.
— 168. Bellahøj-Søborg-Lyngby-Klampenborg-Skodsborg. ☎SØ 6.
— 173. Lyngby-Hjortekær-Femvejen-Charlottenlund. ☎OM Hjortekær 126.
— 176. Søborghus-Klampenborg. ☎OR 1314.
— 177. Søborghus-Skovshoved. ☎OR 1314.
— 178. Søborghus-Kildebakke st.-Skovshoved. ☎OR 1314.
— 184—185. Hans Knudsens Plads-Fredensborg-Hillerød. ☎RY 7151.

Skoler:

Kommunens Skoler. Se under »Gentofte Kommune« off. kontorer og telefoner.
Statsgymnasier, se Real-Registret under »Skoler«.
Andre Skoler, se Real-Registret under »Skoler«.

Skorstensfejermestre: Se fagregistret.

Sognefogeder, se Real-Registret under Sognefogeder.

Sundhedsplejerske se under »Gentofte Kommune« off. Kontorer og Telefoner.

Sygekasser: Se disse under fagfortegnelsen.

Telegrafstationerne: Kontortid for Charlottenlund: Hverdage 8-17½, søn- og helligdage 8-15. Gentofte: Hverdage 8-17½, søndage 8-15. Hellerup: 8-17½ daglig og indleveringspostkontor 37 Ahlmanns Allé 2 (kun indlevering) hverdage 9-17½. Klampenborg: Hverdage 8-17½, søndage 8-9. Ordrup: Indleveringspostkontor 32, Ordrupvej 55, hverdage 9-17½ (kun indlevering).
NB. Lørdag indleveringspostkontor 32 og 37: kun åben til kl. 14.

Toldvæsen: Tuborg havn ☎HE 720, hverdage 8-17, toldkontrollen Sundfarten ☎HE 8813, Hellerup godsbanegård ☎HE 4264, hverdage 9-12, toldkontrollen i Skovshoved, Skovshovedvej 4 Ch ☎OR 4561.

Trafikmesterkontorer: Salg af abonnementskort, fundne sager, linie 23, 24, 26, 27, 8-20 Kortsalgssted: Callisensvej 3 H ☎HE 1231 (kl. 8-20). Lyngbyvej 142 Ø ☎RY 2015.

Vandforsyningen: Raadhuset, Ch. 8,30-15. ☎ORdrup 6600. Ved brud og skade på ledningerne: ORdrup 6600, lokal 325.
Udenfor kontortid kaldes: ☎OR 584.

Vejviserens Kontor:
Fasanhaven 38 G ☎GE 4686.

Clichéer til Vejviseren leveres af *Kay Lassen*, Klichéanstalt, Kronprinsessegade 34.
Tlf. Palæ 2453.

Tegninger til clichéer leveres af *Lorentz' Reklame Atelier* Skt. Annæplads 19.
Tlf. Palæ 3353.

Køber De Vejviseren, kan De til personligt Brug faa Oplysning om de Ændringer i Vejviserens Stof, Adresser m.m., der er foregaaet siden Trykningen. Ring eller skriv til

GENTOFTE KOMMUNES VEJVISER
FASANHAVEN 38 - GENTOFTE
TELEFON GENTOFTE 4686

Gentofte Brandvæsen

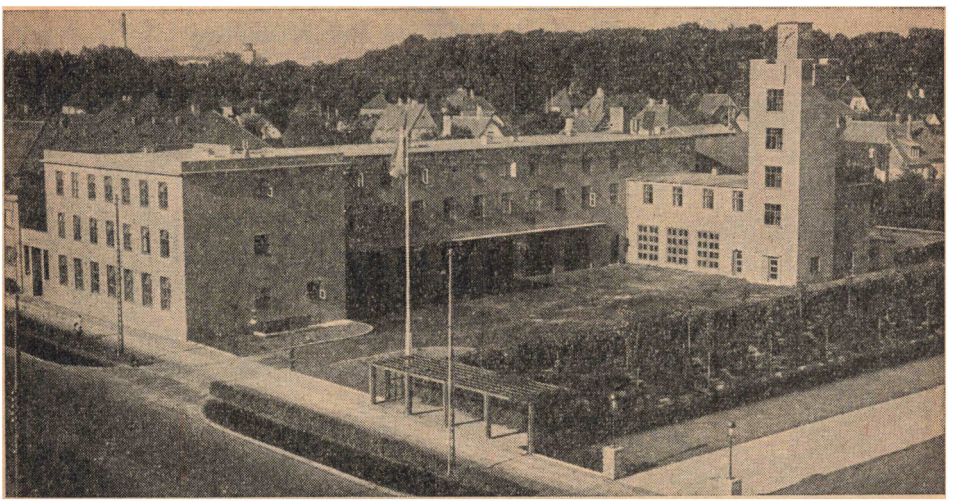

BRANDSTATIONEN

BERNSTORFFSVEJ 159 - CHARLOTTENLUND

TELEFON ORDRUP 6100

Herfra Omstilling til:

Brandvæsenets kontor	Brandchef	Vagth. Brandinspektør
Ekspeditionssekretær		m. fl.

ILDEBRAND

Drej 0-0-0 (nul-nul-nul) på telefonens nummerskive og opgiv til telefoncentralen: **Brand, Gentofte kommune** og meddel Brandvæsenet **»Brand«** og stedet, hvor det brænder (gade, nr. og etage) samt derefter telefonnummeret, hvorfra De taler, til brug for brandvæsenet ved efteropringning.

AMBULANCE

Drej 0-0-0 (nul-nul-nul) på telefonens nummmerskive og opgiv til telefoncentralen: **Ambulance, Gentofte kommune** og derefter til brandvæsenet **»Ambulance«** og stedet, hvortil den tilkaldes (gade, nr. og etage), samt derefter telefonnummeret, hvorfra De taler, til brug for brandvæsenet ved efteropringning.

Boliger:

Brandchef J. Brade Johansen Brandstationen, Bernstorffsvej 159 .... **Ordrup 6100**	Fuldmægtig P. Skovgaard Gentoftegade 54 ..... **Gent. 3411 u**
Ekspeditionssekretær A. C. Christensen Brandstationen, Bernstorffesvej 159 .... **Ordrup 6100**	Brandinspektør Joh. I. Rasmussen Rådhusvej 42 A ..... **Ordrup 7308**
Brandinspektør A. Verner Larsen Emmasvej 6 ..... **Ordrup 6100**	Brandinspektør Tom Silva Tværbommen 17 ..... **Gent. 5629 y**

Det kongelige Teater

Telefon: Central 17 65 — Fri Notering

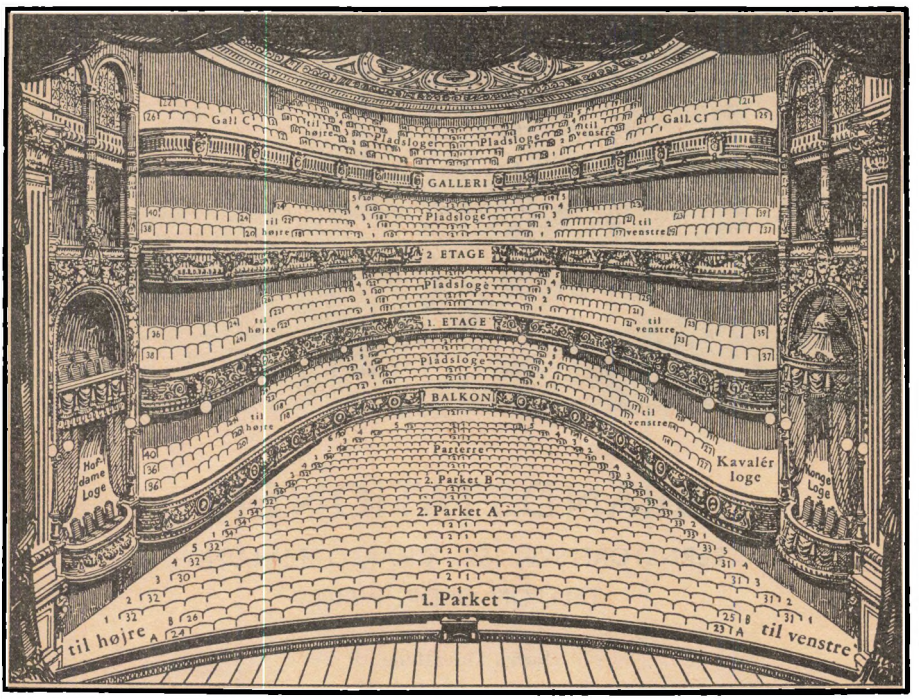

Billetpriser

	Aften Pris Kr.	Eftm Pris Kr.
1. Parket	18.00	10.00
2. Parket A	16.00	8.50
2. Parket B	13.00	7.00
Parterre	9.50	5.50
Balkon A (Pl.loge 1-3 Række og 1. Række)	16.00	8.50
Balkon B (andre Rækker)	9.50	5.50
1. Etage A (Pl.loge 1-5 Rk. og 1. Række)	11.00	6.50
1. Etage B (andre Rækker)	8.00	4.00
2. Etage A (Pl.loge 1-5 Rk. og 1. Række)	8.00	4.00
2. Etage B (andre Rækker)	5.00	2.75
Galleri A (Pl.loge 1-5 Rk. og 1. Række)	3.50	2.00
Galleri B (2-5 Række th. & tv.)	2.50	1.50

Billetsalg begynder 3. Dagen før Forestillingen fra Kl. 10.

Billet-Telefonen aabnes et Kvarter efter de paagældende Billetsalgs Begyndelse.

Aftenforestillinger:
Billet-Telefon: C. 1765. Fri Notering.

Eftermiddagsforestillinger:
Billet-Telefon: C. 2830. Fri Notering.

Billetter:

Boghandler T. Bojsen-Møller
Bernstorffsvej 69. Telf. Helrup 6355

Boghandler H. H. Danø
Jægersborg Alle 5, Telf. Ordrup 3840.

Gentofte Boghandel (R. Becker)
Gentoftegade 35-37, Telf. Gentofte 1347

Tillings Boghandel
Strandvej 112, Telf. Hellerup 7016-7017

Offentlige Brandmeldere

Brandstationen, se side 7

Baunegårdsvej nr. 2, hj. af Gentoftegade
Bellevuevej nr. 1, hj. af Strandvej
Bernstorffsvej, hj. af Kildegårdsvej
Bernstorffsvej, hj. af Heslegårdsvej
Bernstorffsvej, hj. af Femvejen
Bernstorfflund Allé, hj. af Fortunvej
Brogårdsvej, hj. af Gentoftegade
Callisensvej, hj. af Strandvej
Dyrehavevej nr. 7
Dyssegårdsvej nr. 15, hj. af Højsgårds Allé
Dyssegårdsvej, hj. af Vangedevej
Ericavej v. Vangedevej
Ermelundsvej, hj. af Jægersborg Allé
Femvejen, hj. af Bernstorffsvej
Fortunvej 48, hj. af Bernstofflund Allé
Gersonsvej, hj. af Hellerupvej
Gentoftegade, hj. af Baunegårdsvej
Gentoftegade, hj. af Brogårdsvej
Hartmannsvej nr. 1, hj. af Tranegårdsvej
Hellerupvej, hj. af Gersonsvej
Heslegårdsvej, hj. af Bernstorffsvej
Hyldegårdsvej, hj. af Kirkevej
Højsgårds Allé, hj. af Dyssegårdsvej
Indkørslen Tuborg
Jægersborg Allé, hj. af Lindegårdsvej
Jægersborg Allé nr. 162, hj. af Ermelundsvej
Kildegårdsvej nr. 44, hj. af Lyngbyvej
Kildegårdsvej, hj. af Bernstorffsvej
Kirkevej nr. 2, hj. af Hyldegårdsvej
Lindegårdsvej nr. 52, hj. af Jægersborg Allé
Lyngbyvej nr. 226, hj. af Tuborgvej
Lyngbyvej, hj. af Kildegårdsvej
Lyngbyvej nr. 433, hj. af Vangedevej
Maglemosevej nr. 25, overfor Kaysersvej
Ordrup Jagtvej nr. 6 A, overfor Damgårdsvej
Ordrupvej nr. 114, overfor Lindegårdsvej
Phistersvej, hj. af Strandvej
Rådhusvej, hj. af Skotvej
Rygårds Allé nr. 76, hj. af Sømarksvej
Skotvej, hj. af Rådhusvej
Stolpegårdsvej, overfor Grusbakken
Strandvej nr. 52, ved indkørslen til Tuborg
Strandvej nr. 145, hj. af Callisensvej
Strandvej nr. 187, mellem Margrethevej og Aurehøjvej
Strandvej, overfor nr. 136 A, hj. af Phistersvej
Strandvej, overfor Jægersborg Allé
Strandvej nr. 261, hj. af Skovshovedvej
Strandvej, overfor nr. 276, hj. af Teglgårdsvej
Strandvej, hj. af Bellevuevej
Skovshovedvej, hj. af Strandvej
Sømarksvej, hj. af Rygårds Allé
Teglgårdsvej, hj. af Strandvej
Tranegårdsvej, hj. af Hartmannsvej
Tuborgvej, hj. af Lyngbyvej
Tuborg, indkørslen ved Strandvej
Tuborg, portkontrollen
Vangedevej, hj. af Dyssegårdsvej
Vangedevej v. Ericavej
Vangedevej, hj. af Lyngbyvej

GENTOFTE KOMMUNES VEJVISER

redigeres hele året...

Indsend derfor Deres eventuelle ændring, så snart denne kendes, til **Fasanhaven 38, Gentofte**

eller ring på

Telefon GE 4686

ENHVER ÆNDRING ER GRATIS FOR DEM!

Specielt beder vi Dem sende os rettelser af titel, stilling, firmanavn og **telefon-nr.** samt meddelelser om nye virksomheder og overtagelse af forretninger.

Haandværkerforeningen

i

Gjentofte Kommune

Stiftet 18. November 1897

Foreningens Formaal

er: at virke til Haandværkerstandens Gavn og Bedste samt at grunde et Fond til Støtte for trængende Medlemmer og deres Enker. Fonden har for Tiden en Størrelse af ca. Kr. 30,000. Arbejde for Lærlingenes Uddannelse og Svendeprøveaflæggelse. Selskabelige Sammenkomster, Foredrag og Besøg i større industrielle Foretagender og lignende.

Formand

Guldsmedemester Søren Geertsen
Jægersborg Alle 37 Ch, Telf. Ordrup 1545

Snedkermester
O. V. Saunte
Frødensvej 1 Ch, Telf. Ordrup 1938
Næstformand

Glarmester
G. Fritjof Hansen
Munkely 10, Søborg, Tlf. SØ 1403
Kasserer & Sekretær

Vi har de mest effektive præparater til udryddelse af ROTTER, MUS og MOSEGRISE.

MULDVARPE udryddes rationelt med specialpræparatet TALPINOL, udførlig brugsanvisning følger med hver flaske.



RATIN, KØBENHAVN K. TLF. CENTRAL 3662-14362

Vejviserens redaktion modtager med tak alle meddelelser om ændringer i stillinger, firmanavn, tlf.nr. m. m.

Benyt blanketten side 66

OTTO TELLER

BOGTRYKKERI
BOGBINDERI
LINIERANSTALT
KARBONISERING

Carolinevej 3 — ved Takstgrænsen
Telefon Helrup *373–376



Kontorer paa Raadhuset: Tlf. * Ordrup 6600 (se iøvrigt Side 13)

Hovedbygningen:

Stuen: Bogholderiet 8³⁰—15.
Kassererkontoret 9—15.
Skattedirektoratet 8³⁰—15.
1. Sal: Borgmesterens Kontor.
Raadssal.
Økonomikontoret 8³⁰—15.
Tilsynet m. Komm. Ejend. 12-14.
2 Sal: Teknisk Forvaltning 8³⁰—15.

Nordfløjen:

Stuen: Socialdirektoratet 8³⁰—15.
Skalterådet 9—13.
1. Sal: Socialdirektoratet 8³⁰—15.
Børneværn 8³⁰—15.
Folkeforsikring 8³⁰—15.
Folkeregister 8³⁰ - 15.
2. Sal: Skolevæsenets Kontor 8³⁰—15.
Bygningsvæsenet 8³⁰—15.

Obs.! Lørdag: Ekspeditionstid 8³⁰—12.

SVEND HOLMS EFTF.

aut. Elektroinstallatør J. Lambreth Rasmussen

Banevej 1
(Hj. af Ordrupvej 55)

Tlf. Ordrup 2555 & 4755
Efter Kl. 18 Tlf. GO 758x & OR 5755

LYS-KRAFT
Elektriske Anlæg og Reparationer af enhver Art

Speciale: El-opvarmning og El-installation for Oliefyring

Elektr. Køkken — Facadebelysning — Butiksbelysning — Højspændings-Anlæg
Afvandings-Anlæg — Fabriksanlæg — Hus-Telefonanlæg — Ringeledningsanlæg

Ønsker De Kontakt

med alle Dele af Kommunen

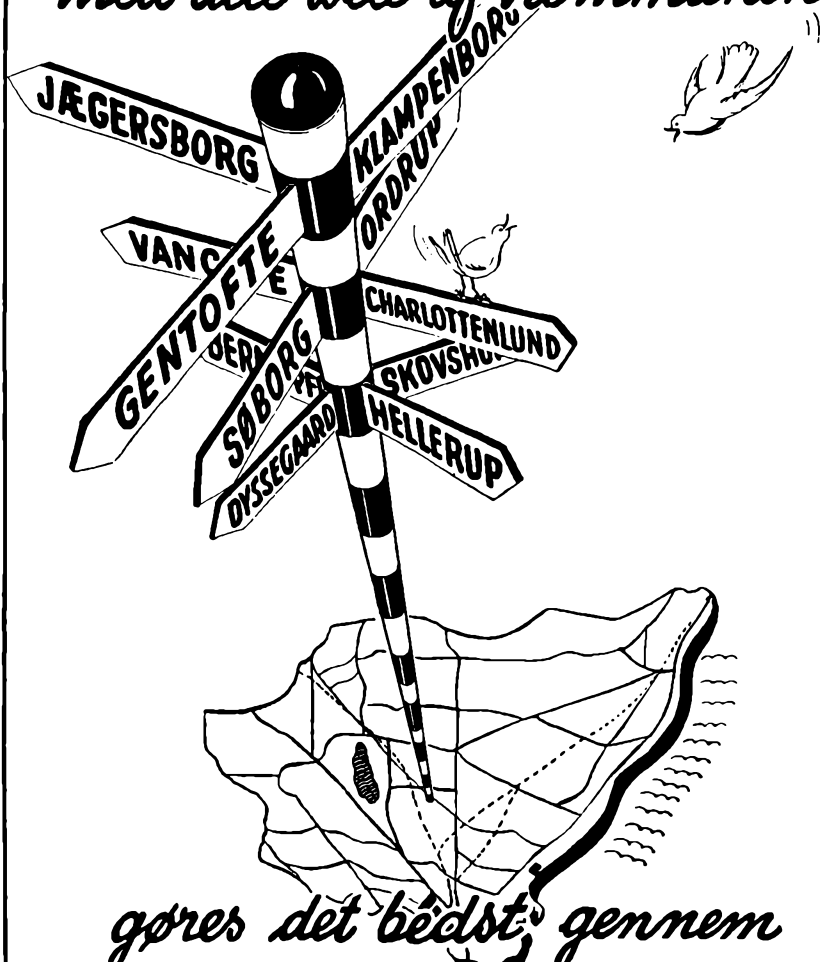

gøres det bedst gennem

GENTOFTE KOMMUNES VEJVISER

Brug Vejviseren *Averter i Vejviseren*

Tlf. GE 4686

GENTOFTE KOMMUNALBESTYRELSE

BORGMESTER:

Direktør, cand. jur. A. L. Østerberg (KF)

RAADMÆND:

Justitssekretær M. G. Krogh (KF)
1. næstformand.

Direktør, cand. polyt. & jur. M. K. A. Olesen (KF)
2. næstformand.

Redaktør Poul Melgaard (KF)

Inkassator Hans Christensen (S)

ØVRIGE MEDLEMMER:

Fru Gertie Wandel (KF)

Købmand, vinhandler Viggo Jørgensen (KF)

Malermester Th. Bremholm Rasmussen (KF)

Direktør, lrsagfører Poul Brahe-Pedersen (KF)

Murermester Helmer Nissen (KF)

Landsretssagfører, generalkonsul Eugen Olsen (KF)

Grosserer Børge Sieverts (KF)

Branddirektør Poul Krog (KF)

Tømrerformand Lars Pedersen (S)

Fuldmægtig Bjørn Krogh (S)

Sekretær Hergard Braune (S)

Revisionschef Frederik-Aage Aarud (V)

Kommunalbestyrelsens og magistratens sekretær:

Kommunesekretær, cand. jur. H. Hørby

Valget 2. marts 1954:

Af 55.627 vælgere stemte 32.373, ca. 58,20 %. Stemmerne fordeltes således: Konservative Folkeparti (KF) 19.802 (12), Socialdemokratiet (S) 6.417 (4), Det radikale Venstre (R) 1,565 (0), Venstre (V) 1.669 (1), Danmarks Retsforbund (DR) 1.102 (0), Danmarks komm. Parti (K) 714 (0), De uafhængige (U) 952 (0). Blanke og ugyldige 148.



Gjentofte Handelsforening

Stiftet 30/8 1907

Formand: Manufakturhandler R. Christensen
Vangedevej 48 G
Telefon GE 33 33



Hellerup Handelsforening

Stiftet 15/10 1898

Formand: Tobakshandler Falther
Bernstorffsvej 86
Telefon Helrup 24 75



Ordrup Handelsforening

Stiftet 24/8 1909

Formand: Farvehandler H. Wassberg
Strandvej 232
Telefon Ordrup 40 00

Indmeldelser modtages hos Formændene.

Foreningerne er Medlem af:
»Centralledelsen for Gjentofte Kommunes Handelsforeninger«

Gentofte Kommunes Magistrat.

Borgmester, direktør A. L. Østerberg.
Rådmand, justitssekretær M. G. Krogh.
Rådmand, direktør M. K. A. Olesen.
Rådmand, redaktør Poul Melgaard.
Rådmand, inkassator Hans Christensen.

Gentofte Kommunalbestyrelses udvalg:

Det sociale udvalg:
Formand: Grosserer Børge Sieverts.
Medlemmer:
Fru Gertie Wandel.
Redaktør Poul Melgaard.
Direktør P. Brahe Pedersen.
Sekretær H. Braune.

Børneværnsudvalget:
Formand: Grosserer Børge Sieverts.
Medlemmer:
Fru Gertie Wandel.
Redaktør Poul Melgaard.
Direktør P. Brahe Pedersen.
Sekretær H. Braune.

Teknisk udvalg:
Formand: Direktør M. K. A. Olesen.
Medlemmer:
Købmand Viggo Jørgensen.
Murermester H. Nissen.
Malermester Th. Bremholm Rasmussen.
Tømrerformand Lars Pedersen.

Skoleudvalget:
Formand: Justitssekretær M. G. Krogh.
Medlemmer:
Fru Gertie Wandel.
Branddirektør Poul Krog.
Revisionschef Fr.-Aa. Aarud.
Inkassator Hans Christensen.

Ejendomsudvalget:
Formand: Redaktør Poul Melgaard.
Medlemmer:
Landsretssagfører Eugen Olsen.
Murermester H. Nissen.
Malermester Th. Bremholm Rasmussen.
Sekretær H. Braune.

Udvalget for næringssager og for boligsager:
Formand: Landsretssagfører Eugen Olsen.
Medlemmer:
Købmand Viggo Jørgensen.
Grosserer Børge Sieverts.
Direktør P. Brahe Pedersen.
Fuldmægtig Bjørn Krogh.

Kirkegårdsudvalget:
Formand: Fru Gertie Wandel.
Medlemmer:
Købmand Viggo Jørgensen.
Malermester Th. Bremholm Rasmussen.
Revisionschef Fr.-Aa. Aarud.
Inkassator Hans Christensen.

Udvalget for offentlige anlæg og naturfredning:
Formand: Købmand Viggo Jørgensen.
Medlemmer:
Justitssekretær M. G. Krogh.
Direktør M. K. A. Olesen.
Inkassator Hans Christensen.
Fuldmægtig Bjørn Krogh.

Bygningsudvalget:
Formand: Borgmester A. L. Østerberg.
Medlemmer:
Direktør M. K. A. Olesen.
Murermester H. Nissen.
Redaktør Poul Melgaard.
Tømrerformand Lars Pedersen.

Bygningskommissionen:
Formand: Borgmester A. L. Østerberg.
Medlemmer:
Direktør M. K. A. Olesen.
Læge Erik Boas.
Arkitekt Eske Kristensen.
Arkitekt Hans Erling Langkilde.
Civilingeniør H. Peschardt Hansen.
Stadsarkitekten.
Stadsingeniøren.
Brandchefen.

Brandkommissionen:
Formand: Borgmester A. L. Østerberg.
Medlemmer:
Justitssekretær M. G. Krogh.
Direktør M. K. A. Olesen.
Redaktør Poul Melgaard.
Inkassator Hans Christensen.

Desuden tiltrædes kommissionen af:
Brandchefen.
Stadsarkitekten.
Politimesteren.

Cheferne for Gentofte Kommunes administration:

Kommunesekretariatet og personalekontor:
Kommunesekretær, cand. jur. H. Hørby.
Den tekniske forvaltning: Stadsingeniør, cand. polyt. Peder Poulsen.
Den økonomiske forvaltning: Økonomidirektør, cand. jur. Poul Andersen.
Skattedirektoratet: Skattedirektør Axel Jørgensen.
Socialdirektoratet: Socialdirektør, cand. jur. E. Vilner.
Den kulturelle forvaltning: Skoledirektør Martin Lauritzen.
Bygningsvæsenet: Stadsarkitekt Poul Gøtzsche.
Brandvæsen: Brandchef, civilingeniør J Brade Johansen.

Større omsætning – flere kunder!

En af vejene hertil

er en god annonce i

Gentofte Kommunes Vejviser og

Gentofte Kommunes Forretnings-Vejviser

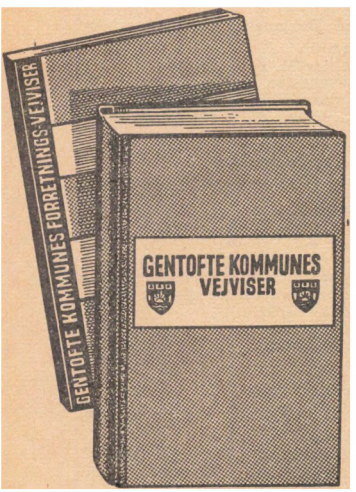

GRUNDLAGT 1899

Bemærk:

Samlet oplag over 20000.

Annoncerne kommer i begge bøger.

Annoncerne virker hver dag.

Bøgerne bruges overalt i kommunen, når varer skal købes og arbejde udføres.

Forretnings-Vejviseren uddeles gratis.

***Averter i disse bøger,* —**

det betaler sig...

Et år for år stigende antal annoncer viser,

at det er rigtigt.

Annoncer modtages og oplysninger gives tlf. GE 46 86

Gentofte Kommune

Offentlige kontorer og telefoner

Rådhuset — Bernstorffsvej 161 — Charlottenlund
Telefon *Ordrup 6600

Borgmesteren (tr. sædv. 9-10 efter nærmere aftale med lokal 264) ..... *Ordrup 6600
Forkontor, lokal 264 ..... *Ordrup 6600
Kommunalsekretæren, lokal 201 ..... *Ordrup 6600
Bryllupskontor (8^{30}-15, lørdag 8^{30}-12) lokal 431 ..... *Ordrup 6600
Kommunalbestyrelsens medlemmer under møder ..... Ordrup 6584 A
Maskinmesteren ..... Ordrup 6584 A

Den kulturelle forvaltning

Nordfløjen, 2. sal

Telefoner på rådhuset:
Skolevæsenets Kontor kl. 8^{30}-15 ..... *Ordrup 6600
Lørdag 8^{30}-12.
Omstilling til:
Skoledirektøren (pers. mandag, onsdag, fredag 13-15) Lokal 490
Viceskoledirektøren (pers. mandag, onsdag, fredag 13-15) ..... Lokal 491
Vikaranvisning:
Overassist. K Secher-Madsen Lokal 494
Alm. Eksped. vedr. Skolev. Lokal 493 - 494
Eksped. vedr. regnsk. ..... Lokal 498
Lønningskontor ..... Lokal 495
Bygninger og inventar ..... Lokal 499
Fortsættelseskursus og ungdomsskole: Forstanderen .. } Lokal 417 / Lokal 418
Udenfor kontortid kaldes:
Skoledirektøren ..... Ordrup 6588 A
Viceskoledirektøren ..... Ordrup 6561 A
Fortsættelseskursus ..... Ordrup 6556 A

Telefoner udenfor rådhuset:
Skoledirektør Martin Lauritzen, Tranegårdsvej 67 ..... Helrup 7815
Viceskoledirektør A Andersen, Helmsvej 16 ..... 98 28 63
Overassist. K Secher-Madsen (vikaranvisn.) Fyrhøjvej 16 Lyngby 87 09 88
Forstander for Fortsættelseskursus K Matzat Andersen, Svejagervej 30 .... Helrup 5646

Skoler:
(Skoleledernes træffetid: kl. 13—14, undtagen lørdag).

Bakkegårdsskolen, Skolebakken 20 .. Gentofte 2017
Lærerværelset ..... Gentofte 35018
Skoleinspektør I Holmsgaard
Viceskoleinspektør ..... Gentofte 5198
Skolebetjent K Kamper ..... Gentofte 705

Dyssegårdsskolen, Dyssegårdsvej 26 .. Gentofte 1508
Lærerværelset ..... Gentofte 35011
Skoleinspektør N P Nissen
Skolebetjent A N Schmidt ..... Gentofte 3687

Gentofte Skole, Baunegårdsvej 33..... Gentofte 228
Lærerværelset ..... Gentofte 35022
Skoleinspektør A Broegaard privat .. Gentofte 267

Hellerup Skole, Hellerupvej 26 ..... Helrup 1458
Lærerværelset ..... Helrup 4755
Skoleinspektør Jørgen Bennedsen
Viceskoleinspektør ..... Helrup 1935
Skolebetjent L Rasmussen..... Helrup 6956

Hyldegårdsskolen, skolepsykologisk kontor, Hyldegårdsvej 22 ..... Ordrup 8140 / Ordrup 7742
Skolepsykolog, mag. art. S A Tordrup Ordrup 8140

Maglegårdsskolen, Mantziusvej 21 ..... Helrup 1457
Forskoleklasser Hartmannsvej 22 .... Helrup 8622
Skoleinspektør Oluf Andersen privat.. Helrup 2519

Mosegårdsskolen, Stolpehøj 148 ..... Gentofte 5456
Skoleinspektør C M Søllested privat.. Ordrup 4981
Viceskoleinspektør ..... Gentofte 3559

Munkegårdsskolen, Vangedevej 178 .... Søborg 7795
Skoleinspektør J O Pramming
Viceskoleinspektør ..... Søborg 7796

Ordrup Skole, Grønnevænge 16 ..... Ordrup 980
Lærerværelset ..... Ordrup 35098
Skoleinspektør A M Skude
Skolebetjent E Andersen ..... Ordrup 5988

Skovgårdsskolen, Skovgårdsvej 56 ..... Ordrup 2131
Skoleinspektør L Gotfredsen privat.. Gentofte 1925
Skolebetjent A Josiassen..... Ordrup 5605

Skovshoved Skole, Korsgårdsvej 1 .... Ordrup 979
Lærerværelset ..... Ordrup 35007
Skoleinspektør Rik. Thomsen privat.. Gentofte 1206

Søgårdsskolen, C L Ibsens Vej 3..... Gentofte 159
Skoleinspektør Vogelius Jørgensen
Skolebetjent H Madsen..... Gentofte 3023

Tjørnegårdsskolen, Brogårdsvej 40 .... Gentofte 1656
Lærerværelset ..... Gentofte 35062
Skoleinspektør E Thomsen privat ... Gentofte 1545
Viceskoleinspektør ..... Gentofte 6225
Skolebetjent V Nielsen ..... Gentofte 4074

(fortsættes)

Gentofte Kommune: Offentlige kontorer og telefoner (Fortsat)

Tranegårdsskolen, Gersonsvej 34 ..... **Helrup 643**
Skoleinspekt. frk. Hanne Rytter privat **Gentofte 6636**
Viceinspektør ..... **Helrup 8814**
Skolebetjent R Nielsen..... **Helrup 8814**
Øregård Gymnasium, Gersonsvej 32 .... **Helrup 2826**
Lærerværelset ..... **Helrup 35013**
Rektor Paul Rubinstein privat ..... **Helrup 8113**
(Andre skoler, se Real-Registret under skoler).

Gentofte Kommunes Skolestandpleje.
Overtandlæge C G Bach.

Centralklinikken, Hellerupvej 33 H, 8½—15¼ (Lørdag 8¾—14) ..... Helrup 3566
Tandreguleringsafdelingen ..... **Helrup 2252**

Filialklinikker:
Bakkegårdsskolens klinik, 8—12 ..... **Gentofte 5198**
Dyssegårdsskolens klinik, 8—12 ..... **Gentofte 3687**
Gentofte skoles klinik, 8—12 ..... **Gentofte 1681**
Maglegårdsskolens klinik 8½-15½, lørdag 8¾-14 ..... **Helrup 3659**
Mosegårdsskolens klinik, 8—12..... **Gentofte 3559**
Munkegårdsskolens klinik, 8—12 ..... **Søborg 3383**
Ordrup Skoles klinik, 8—12 ..... **Ordrup 3636**
Skovgårdsskolens klinik, 8½—15¼, lørdag 8¾—14 ..... **Ordrup 5605**
Skovshoved skoles klinik, 8—12 ..... **Ordrup 7216**
Tjørnegårdsskolens klinik 8½—15¼ (lørdag 8¾-14) ..... **Gentofte 6225**

Kommunebiblioteket:
Hovedbiblioteket
Øregårds Allé 7 ..... ***Helrup 7500**
Omstilling til:
Stadsbibliotekaren
Udlån 10—20
Læsesal 10-21½ (15. juni-15. aug. 10-20)
Kontoret 9—16

Kredsbiblioteker:
Gentofte, Baunegårdsvej 1 ..... **Gentofte 323**
Ordrup, Ordrupvej 90 ..... **Ordrup 1440**
Vangede, Vangedevej 33 ..... **Gentofte 3847**
Udlån og læsesal alle hverdage 14-20

Udlånsstationer:
Skovshoved Skole, Korsgårdsvej 1, mandag, onsdag og fredag 14—20 .... **Ordrup 7216**
Dyssegårdsskolen, Rødstensvej, mandag, onsdag og fredag 14—20..... **Gentofte 5890**

Børne- og Skolebibliotekerne
Strandvej 82 ..... **Helrup 6865**
Udlån og læsesal 14—18 (onsdag og fredag 14—20)
Kontor 12—18

Øregaard Museum:
Museet lukket på grund af ombygning. Åbningstider vil senere blive bekendtgjort i dagspressen.
Kontor: Kulturel forvaltning, 10—15, rådhuset Ch . ..... **Ordrup 6600, lokal 499**

Socialdirektoratet

Nordfløjen, stuen & 1. sal

Telefoner på rådhuset:
Kontortid kl. 8³⁰-15, lørdag 8³⁰-12 . .. ***Ordrup 6600**
Omstilling til:
Direktøren ..... Lokal 435
Kontorchefen ..... Lokal 433

Kontorerne Maltegårdsvej 1:
Socialinspektøren ..... Lokal 401
Forsorg, aldersrente, invaliderente m. v. ..... Lokal 405-406-407
Børnebidrag (Afkrævning af bidrag) ..... Lokal 411-412

Kontorerne Maltegårdsvej 3:
Bogholderi ..... Lokal 425-426-427
Kasse ..... Lokal 428
Børneværn ..... Lokal 441-442
Sundhedsplejersker .... Lokal 443
Husmoderafløsning ..... Lokal 444

Udenfor kontortid kaldes:
Formanden for det sociale udvalg og børneværnsudvalget, grosserer Børge Sieverts (hver tirsdag kl. 15-16)
Direktøren ..... **Ordrup 6589 A**
Kontorchefen ..... **Ordrup 6586 A**
Socialinspektøren ..... **Ordrup 6557 A**
Kontorerne Maltegårdsvej 1 ..... **Ordrup 6576 A**
Bogholderi og kasse ..... **Ordrup 6575 A**
Børneværn ..... **Ordrup 6577 A**

Telefoner udenfor rådhuset:
Socialdirektør E Vilner, Norasvej 28 .. **Ordrup 1722**
Kontorchef G Søchting Høstvej 21 ..... **Ordrup 2207**
Socialinsp. B Skettrup, Hjertebjergv. 10, Virum **84 80 58**
Eksp.sekr. M Braager Emiliekildevej 28 **Ordrup 2371**
Fuldmægtig E Biener Søgårdsvej 2 .. **Gentofte 2642**

Alderdomshjem:
Ordrup alderdomshjem Hyldegårds Tværvej 12
Forstanderinden ..... **Ordrup 1495**
Køkken ..... **Ordrup 8530**
Sygeafd. ..... **Ordrup 2094**
»Solhjem« Søndersøvej 41
Forstanderinden ..... **Gentofte 3722**
Sygeafd. ..... **Gentofte 137**
Køkken ..... **Gentofte 3712**
Opsynsmanden ..... **Gentofte 4938 y**
»Vesterled« Stolpegårdsvej 24 ..... **Gentofte 1050**
Køkken ..... **Gentofte 6550**
Opsynsmanden ..... **Gentofte 5361**

Aldersrenteboligerne, Stolpegårdsvej
Opsynsmanden ..... **Gentofte 5361**

Fritidshjem:
Fritidshjemmet på Munkegårdsskolen Vangedevej 178 ..... **Søborg 2592**
Fritidshjemmet på Nørrebakken ..... **Gentofte 3464**
Skovshoved fritidshjem Korsgårdsvej 3 . **Ordrup 692**

Tilsynsførende med børn:
Frk. G Banck-Petersen, Jægersborg Allé 96 ..... **Ordrup 1554**
Fru I Salsø, Broholms Allé 10 A ..... **Ordrup 3144 x**

Tilsynsværger:
Fru Lise Mønsted Emdrupvænge 14 .. **Ryvang 6154 x**
Politikommissær Arne Pedersen Annettevej 5 A ..... **Ordrup 5563**
Kriminalbetjent Clemen Christensen Ordrupvej 74 ..... **Ordrup 5626**

Sundhedsplejersker (kun hverdage 8-9):
Frk. I Aagaard Charlottenlundvej 2 B **Helrup 399**
Frk. C Buch Ordrupvej 35 A ..... **Ordrup 6231**
Frk. L Jensen Hellerupvej 56 A ..... **Helrup 2823**
Fru E Ketelsen Lindegårdsvej 12 A .. **Ordrup 7512**
Fru E Arup Nielsen Romancevej 31 Herlev **94 12 19**

Kommunelæger:
Ordrup distrikt (læge Paul la Cour) Enighedsvej 3 ..... **Ordrup 55**
Skovshoved distrikt (læge Erik Boas) Ordrupvej 34 ..... **Ordrup 2768**

Gentofte Kommune: Offentlige kontorer og telefoner (Fortsat)

Den tekniske forvaltning

Telefoner på rådhuset:
Kontortid kl. 8^{30}-15, lørdag 8^{30}-12 ..... *Ordrup 6600

Omstilling til:
Stadsingeniør, civilingeniør Peder Poulsen (pers. i reglen 13½—14½) ..... Lokal 318
Forkontor ..... Lokal 319
Afdelingsingeniør, civiling. N G Ammentorp ..... Lokal 320

Ekspedition og regnskabsvæsen:
Eksp.sekr. O Bachmann ..... Lokal 313
Fuldmægtig ..... Lokal 314
Ekspedition ..... Lokal 316, Lokal 317
Vandregningskontoret ..... Lokal 332

Stadsgartnerens kontor:
Stadsgartner, professor C Th. Sørensen ..... lokal 333
Ekspeditionen ..... lokal 335

1. Afd. (Vandforsyning, Renovationsvæsen, Udstykningssager og Udryddelse af rotter):
Afd.ing., civilingeniør E Buch-Pedersen (pers. i reglen 13½—14½) ..... **Lokal 323**

Vandforsyning:
Civiling. A. Verner Larsen .. Lokal 324
Ekspedition ..... Lokal 325, Lokal 326
Tegnestue ..... Lokal 327, Lokal 328, Lokal 336
Tilsyn med Installationer . Lokal 329

Renovation, Rotteudryddelse og Udstykningssager:
Civiling. Ejgil Larsen .... Lokal 321
Ekspedition ..... Lokal 322

2. Afd. (Kloakvæsen og Afløbssager) ....
Afd.ing., civilingeniør Sven-Br. Carlsen (pers. i Reglen, 13½-14½) ..... lokal 357

Hovedkloaker:
Civiling. A Ejrnæs ..... lokal 358
Tegnestue ..... lokal 360

Afløbssager:
Civiling. E Gynther Nielsen Lokal 359
Ekspedition ..... Lokal 861, Lokal 862

3. Afd. (Vejvæsen, Vejbelysning og Sportsanlæg):
Afd.ing., civilingeniør O Gottschau (pers. i Reglen 13½—14½) ..... **Lokal 346**

Vejvæsen:
Ekspedition ..... Lokal 344
Tegnestue ..... Lokal 347, Lokal 348

Vejbelysning ..... **lokal 342**

Sportsanlæg ..... **lokal 343**

4. Afd. (Kommunens Bygninger, Havne, Badeanstalter og Nødtørftsanstalter):
Afd.ing., civilingeniør Erik Schledermann (pers. i reglen 13½-14½) ..... Lokal 338
Civiling. Einar Bang ..... Lokal 337
Ekspedition ..... Lokal 339

Tegnestue ..... **Lokal 840, Lokal 855, Lokal 856**

Udenfor kontortid kaldes:
Stadsingeniøren ..... **Ordrup 6566A**

Ekspedition og regnskabsvæsen ..... **Ordrup 6565A**
1. afdeling ..... **Ordrup 6567**
2. afdeling ..... **Ordrup 9168**
3. afdeling ..... **Ordrup 6568**
4. afdeling ..... **Ordrup 6583A**
Stadsgartnerens kontor ..... **Ordrup 6592A**

Telefoner udenfor rådhuset:
Stadsingeniør, civiling. Peder Poulsen, Bregnegårdsvej 28 ..... **Helrup 842**
Afdelingsingeniør, civiling. N G Ammentorp, Emmasvej 10 ..... **Gentofte 5080**
Afdelingsingeniør, civilingeniør O Gottschau, Emmasvej 8 ..... **Gentofte 3792**
Afdelingsingeniør, civilingeniør Sven-Br. Carlsen, Ridebanevang 26 ..... **Gentofte 4400**
Afdelingsingeniør, civilingeniør E Buch-Pedersen, Vemmetofte Allé 46 ..... **Gentofte 3646**
Afdelingsing., civiling. Erik Schledermann Hyleageren 10, Vedbæk ..... **OM: Trørød 393**
Civilingeniør A Ejrnæs, Chr. X's Allé 104, Lyngby **87 02 51**
Civilingeniør Kai Claussen Hasselvej 47, Virum **84 62 10**
Civilingeniør Ejgil Larsen, Fabritius Allé 9 **Ordrup 5728**
Civilingeniør A Verner Larsen, Emmasvej 6 ..... **Gentofte 1657 x**
Civilingeniør Einar Bang, Rådhusvej 42 B **Ordrup 8230**

Charlottenlund Søbadeanstalt, Strandvej 152
Administration (se 4. Afd.)
Dameafd. ..... **Ordrup 35035**
Herreafd. ..... **Ordrup 35036**

Hellerup Søbadeanstalt (Skolebadeanstalt) Onsgårdsvej ..... **Helrup 35011**
Administration (se 4. afd.)

Hellerup Lystbaadehavn:
Administration (se 4. Afd.)
Havnefoged P Holtmann Andersen, Johannevej 21 ..... **Ordrup 6986**
Havnekontor (13-15) ..... **Helrup 761**

Kloakvæsen:
Administration (se 2. Afd.)
Driftsleder v. kloakpumpestationerne K Norup Solbakkevej 11 G ..... **Ordrup 4009**
Ledningsinspektør K M Thomsen **Ryparken 66** ..... **Ryvang 2117**
Tekn. assistent **John Rahr** Phistersvej 51 ..... **Helrup 8198**
Plads Hartmannsvej 28 ..... **Helrup 4877**
Kloakpumpest. v. Skovshoved Havn .. **Ordrup 6020**
— v. **Constantia** ..... **Helrup 3582**

Nødtørftsanstalter:
Administration (se 4. Afd.)

Parkanlæg:
Materialplads og planteskole Ørnekulsvej 3 ..... **Ordrup 433**
Overgartner Poul Jensen Ørnekulsvej 3 .. **Ordrup 4375**
Gartnerassistent H Vincents, Sofievej 5 **Helrup 7048**
Gartnerassistent G A Birkshøj Strandvej 78 Haveh. ..... **Helrup 3271**
Opsynsmand ved Charlottenlund Strandpark ..... **Helrup 3688**
Plads, Hartmannsvej 28 ..... **Helrup 2270**
Plads, Fiskebakken, Gentofte ..... **Gentofte 6731**

Renovationsvæsenet:
Administration (se 1. Afd.)
Phistersvej 51
Tilsynsførende ved udførslen: **Helrup 1832**
tekn. assistent Willy Sørensen ..... **Helrup 751**
efter kl. 16 ..... **Helrup 1833A**
Renovationsvæsenets værksteder: **Helrup 1832**
værkmester Kr. Brøsch ..... **Helrup 751**
efter kl. 16 ..... **Helrup 1832A**
Materialafdelingen: **Helrup 1832**
materialforvalter Ove Christensen .... **Helrup 751**
Forbrændingsanstalten: **Gentofte 463**
Driftsleder H Flygenring Ørnegrdsv. 19 **Gentofte 3893**

Gentofte Kommune: Offentlige kontorer og telefoner (Fortsat)

Skovshoved Havn:
Administration (se 4. Afd.)
Havnefoged A Jørgensen Anchersvej 4 .. **Ordrup 7833**
Havnekontor (vægthus) (14-16) ..... **Ordrup 1388**

Stadion Ved Stadion 6:
Administration (se 8. Afd.)
Kontor og Forvalter ..... **Gentofte 4142**
Restauration ..... **Gentofte 4143**
Klubberne, Damer ..... **Gentofte 35042**
Herrer ..... **Gentofte 35043**

Vandforsyningen:
Administration (se 1. afd.):
Overmaskinmester S Kr. Sørensen
Soløsevej 73 ..... **Ordrup 7384**
Bregnegårdsværket maskinm. Handberg-Nielsen Bregnegårdsvej 30 ..... **Helrup 350**
Ermelundsværket maskinm. C Angeldrup
Soløsevej 71 ..... **Ordrup 584**
Sjælsø vandværk maskinm. A Jensen
Ravnsnæsvej ..... **Hørsholm 526**
Ledningsinspektør H Melvig Ordrup
Jagtvej 8 ..... **Ordrup 3662**

Overassist. B Heilmann
Frederikkevej 2 A ..... **Helrup 1742**
I tiden 9-16 sker anmeldelse om brud og skade på ledninger til .....***Ordrup 6600** lokal 325 - 326
Udenfor dette tidsrum til ..... **Ordrup 584**

Vejvæsenet:
Administration (se 3. afd.):
Vejinspektør v. nordre distr. K Bräuner
Kontor: Teglgårdsvej 21 A ..... **Ordrup 2890**
Bolig: **Teglgårdsvej 23** ..... **Ordrup 7172**
Vejassist. B Hermansen Mosegrdsv. 140 **Søborg 4117**
Vejinspektør v. søndre distr. T L Nielsen
Hartmannsvej 49 .....***Helrup 1173**
Vejassist. Oluf Rasmussen Masnedøg. 9 Ryvang 2219
Formd. P Thomsen Rakelsvej 4 ..... Helrup 6707
Formd. K V Deuschle Phistersvej 51 ..... **Herup 747**
Materialpladsen Hartmannsvej 28 ..... **Helrup 3114**
Grusgrav v. Stolpegårdsvej ..... **Gentofte 235**

Bygningsvæsenet

Nordfløjen, 2. Sal

Telefoner på rådhuset:
Kontortid 8^{30}-15, lørdag 8^{30}-12 ..... **Ordrup 6600**
Ekspedition ..... Lokal 476, Lokal 477
Stadsarkitekt Poul Gøtzsche (pers. i Reglen 13—14) .. Lokal 471
Forkontoret ..... **Lokal 472**
Udenfor kontortid kaldes ..... **Ordrup 6593A**

1. Afdeling:
Afdelingsarkitekt
E Lunøe-Nielsen ..... Lokal 489
Tegnestuen ..... Lokal 486

2. Afdeling:
Afdelingsarkitekt
P A Johansen ..... Lokal 461
Udenfor kontortid kaldes ..... **Ordrup 6585A**

Telefoner udenfor rådhuset:
Stadsarkitekt Poul Gøtzsche, Sundvænget 11 ..... **Helrup 1492**
Afdelingsarkitekt E Lunøe-Nielsen, Rådhusvej 40 A ..... **Ordrup 8982**
Afdelingsarkitekt P A Johansen, Bernstorfflund Allé 80 ..... **Ordrup 3731**

Den økonomiske forvaltning

Telefoner på rådhuset:
Kontortid 8^{30}-15, lørdag 8^{30}-12 ..... ***Ordrup 6600**

Omstilling til:
Direktøren ..... Lokal 201
Økonomikontoret, herunder salg af kommunens grunde og administration af kommunens kirkegårde, samt teknisk-juridisk kontor ..... Lokal 204, Lokal 205, Lokal 206, Lokal 207, Lokal 208, Lokal 210, Lokal 211
Kirkegårdskontoret ..... Lokal 212
Tilsynet med kommunens ejd. (12-14) ..... Lokal 257, Lokal 258
Arkitekt J C Juhl..... Lokal 260
Kommunekassereren ..... Lokal 227
Kommunens hovedkasse (9-15, lørdag 9-12) ..... Lokal 225, Lokal 226
Kommunens hovedbogholderi:
Hovedbogholderen ..... Lokal 470
Ekspeditionssekretær ..... Lokal 469
Ekspeditionen ..... Lokal 219, Lokal 220, Lokal 221, Lokal 222, Lokal 228
Bogholderi ..... Lokal 464, Lokal 465, Lokal 466, Lokal 467, Lokal 468, Lokal 469
Rådhusbetjentene ..... Lokal 238

Udenfor kontortid kaldes:
Direktøren ..... **Ordrup 9366**
Økonomikontoret ..... **Ordrup 6596 A**
Hovedbogholderiet ..... **Ordrup 6572**
Kassererkontoret ..... **Ordrup 6581 A**
Tilsynet med kommunens ejendomme ..... **Ordrup 6597 A**

Telefoner udenfor rådhuset:
Økonomidirektør Poul Andersen, Bekkasinvej 4 ..... **Helrup 2217**
Hovedbogholder Oscar Hansen, Ordrupvej 87 ..... **Ordrup 5536**
Arkitekt J C Juhl Ole Bruuns Vej 7 .... **Ordrup 4217**

Kirkegårde:
(Administration: Økonomikontoret)
Gentofte Kirkegård (9-14) ..... **Gentofte 124**
Hellerup Kirkegård (11-14) ..... **Helrup 2504**
Ordrup Kirkegård (11-12) ..... **Ordrup 2623**
Mariebjerg Kirkegård (12-14) **87 78 12**

Gentofte Kommune: Offentlige kontorer og telefoner (Fortsat)

Direktoratet for Skatteväsenet

Telefoner paa Raadhuset:
Kontortid 8^{30}-15, lørdag 8^{30}-12 ..... *Ordrup 6600

Omstilling til:
Direktøren ..... **Lokal 229**
Underdirektøren ..... Lokal 240
Sekretariatet:
Kontorchefen ..... Lokal 239
Ekspeditionen ..... Lokal 231, **Lokal 232**

Lignings-Afdeling:
Kontorchefen ..... Lokal 248
1. lignings-kontor ..... **Lokal 242**, **Lokal 243**, **Lokal 245**, **Lokal 246**
Leder ..... **Lokal 244**
2. lignings-kontor ..... **Lokal 234**, **Lokal 235**, **Lokal 236**, Lokal 247
angående regnskabspligtige skatteydere ..... Lokal 255, Lokal 256, Lokal 296
Leder ..... **Lokal 233**
3. lignings-kontor ..... **Lokal 213**, **Lokal 214**, **Lokal 215**
Leder ..... **Lokal 216**

Opkrævnings-Afdeling:
Kontorchefen ..... **Lokal 268**
Gentofte Distrikt ..... **Lokal 284**, **Lokal 285**, **Lokal 286**, **Lokal 287**, **Lokal 290**, **Lokal 291**
Leder ..... **Lokal 287**
Hellerup Distrikt ..... **Lokal 274**, **Lokal 275**, **Lokal 276**, **Lokal 277**, **Lokal 278**, **Lokal 279**
Leder ..... **Lokal 273**
Ordrup Distrikt ..... **Lokal 280**, **Lokal 269**, **Lokal 270**, **Lokal 271**, **Lokal 272**
Leder ..... **Lokal 251**
Udpantning, inddrivelse af sygekassebidrag og skatter til andre kommuner ..... Lokal 457
Leder ..... Lokal 456
Regnskabsafdeling ..... **Lokal 299**, **Lokal 300**, **Lokal 302**, **Lokal 303**
Leder ..... **Lokal 301**

Folkeregister (Nordfløjen 1. Sal):
Ekspeditionssekretæren ... Lokal 446
Ekspeditionen ..... Lokal 447, Lokal 449, Lokal 450

Udenfor Kontortid kaldes:
Direktøren ..... **Ordrup 6590 A**
Kontorchef for ligning ..... **Ordrup 6554**
Kontorchef for opkrævning ..... **Ordrup 6562 A**
Sekretariatet ..... **Ordrup 6553**
1. lignings-kontor ..... **Ordrup 6587 A**
2. lignings-kontor ..... **Ordrup 6564 A**, **Ordrup 6560**
3. lignings-kontor ..... **Ordrup 6582 A**
Gentofte opkrævningsdistrikt ..... **Ordrup 6594 A**
Hellerup » ..... **Ordrup 6569**
Udpantningsafd. (aftenekspdition) .... **Ordrup 6574**
Folkeregister ..... **Ordrup 6570**

Telefoner udenfor Raadhuset:
Skattedirektør Axel Jørgensen Bernstorffsvej 162 ..... **Ordrup 1322**
Underdirektør F Madsen **Ordruphøjvej 22** ..... **Ordrup 4224**
Ekspeditionssekretær J L Blichmann (Folkeregistret) Fredsholmv. 9 Birkerød ..... **ME: Birkerød 1833**

Forskellige Institutioner:

Ambulance: se side 7

Gentofte Brandvæsen: se side 7

Ejendomsskyld og Grundskyld:
Ordrup Vurderingskreds
Formand: Tømrermester H C Jensen Skovgårdsvej 14 Ch ..... **Ordrup 79**
Gentofte Vurderingskreds
Formand: Landsretssagfører K Schack-Bondesen, Frederiksberggade 1 K..... **Central 205**

Skatteraadet for Gentofte Skattekreds:
Rådhuset Ch ..... **Ordrup 6869**, **Ordrup 6600**, Lokal 305

Skolekommissionen:
Formand: Justitssekretær rådmand M G Krogh, Forårsvej 18 Ch ..... **Ordrup 1679**

Sundhedskommissionen:
Rådhuset ..... *Ordrup 6600
Omstilling til:
Kontrol med Levnedsmidler Kontortid 13—15, undt. Lørdag ..... Lokal 480
Sekretæren Kontort. 10—12 Lokal 321

NESA (Nordsjællands Elektricitets og Sporvejs Aktieselskab).

Hovedkontor, Strandvejen 102, Hellerup *Helrup 4001
Kontortid: 8½-16½, lørdag 8½-12½
Kassetid: 8½-16, lørdag 8½-12
Butik:
Mandag—torsdag ..... Kl. 9-17½
Fredag ..... Kl. 9-20
Lørdag ..... Kl. 9-14

Målergården, Jomsborgvej 1, Hellerup *Helrup 4001
Kontortid: 8½-16½, lørdag 8½-12½

Lagergården, Lyngbyvej 461, Gentofte *Gentofte 4501
Kontortid: 7-16, lørdag 7-12
Portvagt ..... Gentofte 4501 A

Vagttelefoner for elforsyningen og for de elektriske vejbelysningsanlæg i Gentofte kommune (undtagen Klampenborg):
Elforsyning (hele døgnet — også søn- og helligdage) ..... Gentofte 1940
Vejbelysning (7-16, lørdag 7-12) ... Gentofte ★4501
Klampenborg ..... OM Bellevue 86
» svares ikke, ring til OM Bellevue 725

Måleraflæsere:
8½-16½, lørdag 8½-12½ .....*Helrup 4001

Trafikmesterkontorer: Abonnementskort, fundne sager, linie 23, 24, 26 og 27, Lyngbyvej 159, København Ø. (8-20 ... Ryvang 2015
For ting glemt i NESA's trolleyvogne linie 23, 24, 26 og 27 henvendelse til Trafikkontoret, Lyngbyvej 142, Ø ... Ryvang 2015

Elektricitetsselskabet Isefjordværket Interessentskab (IFV)

Hovedkontor, Strandvejen 102, Hellerup ... HE ★4001
Kontortid: 8,30-16,30, lørdag 8,30-12,30
Kassetid: 8,30-16, lørdag 8,30-12

Gentofte Kommunes Vejviser 1958

Gentofte Kommunes Vejviser

Vejviserens redaktion modtager med tak alle meddelelser om ændringer af titel, stilling, firmanavn, adresser, telefon-nr. m. m.
Som regel er meddelelser om ændringer af privatadresser allerede modtaget.

Gentofte Kommunes Forretnings-Vejviser

Handlende og håndværkere m. fl. der ønsker

Annoncer
Optagelser
Rettelser

I forretnings-vejviseren 1958 bedes venligst inden den 15. oktober 1957 henvende sig til

VEJVISERENS KONTOR
FASANHAVEN 38, GENTOFTE, TELF. GE 46 86

Gentofte Kommune

(KORTFATTET OVERSIGT)

ADMINISTRATION:

Amt: Københavns Amt.

Amtstue: Københavns Amts nordre Birks.

Retsvæsen: Københavns Amts nordre Birks.

Politi: 2. Politikreds (København).

Lægekreds: Københavns Amts nordre Lægekreds.

Udskrivningsvæsen: 1. Udskrivningskreds.

Skattekreds: Gjentofte.

Skyldkreds: Skyldkreds for Kbhvns Amt.

Vurderingskredse: Gjentofte og Ordrup.

Valgkredse:
Folketinget: Københavns Amtskreds.
1. Gentofte Kredsen.
2. Hellerup Kredsen.

Provsti: Sokkelunds Herreds Provsti.

Pastorater: Dyssegaard,
Gjentofte,
Hellerup,
Helleruplund,
Jægersborg,
Maglegaard,
Ordrup,
Skovshoved,
Vangede.

Kommune: Gentofte Kommune, se de følgende Sider.

Alderdomshjem: Ordrup.
»Solhjem«.
»Vesterled«.

Arbejdsanvisning: Amts-Arbejdsanvisningskontoret for Københavns Amtsraadskreds.

Brandstation: Gentofte Brandstation.

Elektricitetsværk: NESA.

Gasværk: Strandvejsgasværket.

Hospitaler: Hvidøre Hospital,
Københavns Amtssygehus,
Niels Steensens Hospital,
Sankt Lukas Stiftelsen.

Politistationer: Gentofte,
Skoler: 5 gymnasier
13 folkeskoler
8 privatskoler
Skolesøgende børn ca. 13.100

NOGLE TAL OM KOMMUNEN:

Areal		2.538 ha
Befolkning pr. 1/10 1955		89.142
heraf under 15 år		ca. 19.200
15—19 »		» 6.100
20—64 »		» 54.200
over 65 »		» 9.500
Mænd		» 39.300
Kvinder		» 49.500
Nyfødte pr. år		» 1.100
Døde pr. Aar		» 820
Ægteskaber pr. Aar (kirkelige)		» 500
» » » (borgerlige)		» 250
Skilsmisser » »		» 170
Ejendomme ialt		» 14.000
Lejligheder		ca. 30.000
heraf i etageejendomme		» 15.000
villaer		» 12.500
rækkehuse		» 1.100
Haandværks- og Industrivirksomheder		ca. 1.700
Handelsvirksomheder		ca. 1.300
Skatteydere*		ca. 40.000
Ejendomsskyldvurd.		ca. kr. 1.057.000.000
Beskattet indkomst*		ca. kr. 515.000.000
Beskattet formue*		ca. kr. 2.038.000.000
Opkrævede skatter:*		
Kommunale skatter		ca. kr. 51.000.000
Fæleskomm. skatter		ca. kr. 21.000.000
Statsskatter		ca. kr. 156.000.000
Diverse		ca. kr. 1.500.000
	Ialt	ca. kr. 229.500.000

* 1954—55.

I Kommunens tjeneste er		1896 personer
heraf tjenestemænd		1054
lønarbejdere		586
diverse		256
Veje, Antal		556
» Længde		225 km
Kloaker		ca. 278 km
Vandledninger		ca. 300 km

Forkortelser og Tegn

der forekommer i Vejviseren.

adm.	= administrerende
Afd.	= Afdeling
Afd.chef	= Afdelingschef
alm.	= almindelig
... arb.	= ... arbejder (Maskinarb.)
A/S	= Aktieselskab
... ass. / ... assist.	= ... assistent (Overassistent)
Anst.	= Anstalt
Assist.	= Assistent
... best.	= Bestyrer (Driftsbest.)
... betj.	= ... betjent (Politibetj.)
Civiling.	= Civilingeniør
Co.	= Compagni
Dir.	= Direktør
Disp.	= Disponent
Distr.	= Distrikt
Efterf.	= Efterfølger
Ejd.	= Ejendom
Eksp.	= Ekspedition
Eksped.	= Ekspedient
Eksp.sekr.	= Ekspeditionssekretær
el.	= eller
Fabr.	= Fabrik, Fabrikant
Fabriksarb.	= Fabriksarbejder
fg.	= fungerende
fhv. eller fh.	= forhaandværende
-forhdlr.	= -forhandler
Forr.	= Forretning
Forsikr.	= Forsikring
... forst.	= ... forstander (Stationsforst.)
Forv.	= Forvalter
Fuldm.	= Fuldmægtig
... funkt.	= ... funktionær.
gl.	= gammel
Gross.	= Grosserer
... hdlr.	= ... handler (Cyklehdlr.)
... hdl.	= ... handel
Hosp.	= Hospital
HRSagf.	= Højesteretssagfører
incl.	= inclusive
Indeh.	= Indehaver
Ing.	= Ingeniør
Insp.	= Inspektør
I/S	= Interessentselskab
Kapt.	= Kaptajn
kgl.	= kongelig
Komp.	= Kompagni
Kontr.	= Kontrolør (Postkontr.)
kst.	= konstitueret
Ll.	= Lille
... løjtn.	= ... løjtn. (Oberstløjtn.)
Løjtn.	= Løjtnant
LRSagf.	= Landsretssagfører
MGK	= Medlem af Gentofte Kommunalbestyrelse
... m.	= ... mester (Murerm.)
... md.	= ... mand (Formd.)
Ndr.	= Nordre
off.	= offentlig
Omstill.	= Omstilling
Overbetj.	= Overpolitibetjent
ORSagf.	= Overretssagfører
pers.	= personlig
Pl.	= Plads
ps.	= pensioneret
Repræs.	= Repræsentant
Sagf.	= Sagfører
Sct. — Skt.	= Sankt
Sdr.	= Søndre
Sekr.	= Sekretær
Selsk.	= Selskab
Spec.	= Speciale
St.	= Store
Sporv.funkt.	= Sporvejsfunktionær
till.	= tillige
tr.	= træffes
undt.	= undtagen
v.	= ved eller von

Etager m. m.

k	= Kælder
s	= Stue
1	= 1. Sal
2	= 2. Sal
o.s.v.	
Mz.	= Mezzanin
Bh.	= Bagbus
Hh.	= Havehus
Mb.	= Mellembygning
Sh.	= Sidehus

Postdistrikter

Ch	= Charlottenlund
G	= Gentofte
H	= Hellerup
Kl	= Klampenborg
Søbg	= Søborg

Telefoncentraler

GE	= Telefon Gentofte
HE	= » Helrup
OR	= » Ordrup
RY	= » Ryvang
SØ	= » Søborg

Vejnavne

... g.	= ... gade (Gentofteg.)
... v.	= ... vej (Sofiev.)
... grd ...	= ... gaard ... (Brogrdsvej)
... str.	= ... stræde (Mitchellstr.)
... v. Str.	= vestre Stræde
... ø. Str.	= østre Stræde
Chr.holm	= Christiansholm
Ll.	= Lille
Skt.	= Sankt
Str.	= Stræde
Pl.	= Plads
ndr.	= nordre
sdr.	= søndre
ø.	= østre
v.	= vestre

Svend Holm's Eftf.

Speciale: El. opvarmning og El. installationer for Oliefyranlæg

Banevej 1 (Hjørnet af Ordrupvej 55) **LYS - KRAFT** **TLF. ORDRUP 2555 & 4755** Efter Kl. 18 Tlf. Ordrup 5755

Real-Register.

BEMÆRK!

Vejviserens redaktion modtager med tak alle meddelelser om ændringer til de i Real-registret optagne oplysninger og adresser.

Foreninger og institutioner, der ønsker optagelse i Real-registret, bedes henvende sig til Vejviserens redaktion inden 15. november.

Optagelse i Real-registret er gratis.

Optagelser sker efter redaktionens skøn.

Henvisningsregister til foreninger m. m.

Aldersrenteforeningen, se denne.
Arbejdernes Oplysnings Forbund, se denne.
Arbejdernes Samaritter Forbund, se **Samaritter.**
Boligselskabet Studiebyen, se Boligforeningen.
Borgerhjemmet, se denne.
Borgerlige Forening, se **Ordrup Borgerlige Forening.**
Brevdueforening, se denne.
Børnevenner i Gentofte Kommune, Foreningen af, se denne.
Charlottenlund — — — —, se under det næste Ord.
Dansk Kvindesamfund, se denne.
Dansk Kvindesamfunds rådgivningskontor, se Rådgivningskontor.
Dansk Ligbrændingsforening, se denne.
Dansk Røde Kors, se Røde Kors.
Danske Forsvarsbrødre, se denne.
Danske Kvinders Beredskab, se denne.
D. K. B., se **Danske Kvinders Beredskab.**
Dyssegaard — — —, se under det næste Ord.
Dyssegaards Kirkens Opførelse, se denne.
Farvehandlerforening, se **Handelsforeninger.**
F. D. F., se **Frivilligt Drengeforbund.**
Filatelistklubber, se disse.
Fodboldklubber, se **Idrætsforeninger.**
Frederik VIII, Odd Fellow Foreningen, se denne.
Frivilligt Drengeforbund, se disse.
Fægte-Klub, se Idrætsklubber.
Garderforening, Nordre Birks, se denne.
Gartnerforening, Nordre Birks, se denne.
Gas- & Vandmesterforeningen, se **Haandværkerforeninger.**
Gentofte — — — —, se under det næste ord.
Gentofte kommune — — — —, se under det næste ord.
Gentofte kommunale Tjenestemandsforening, se **Tjenestemandsforening.**
Gentoftekredsens vælgerforeninger, se vælgerforeninger.
Gjentofte — — —, se under næste ord.
Gjentofte Sogns Understøttelsesforening, se denne.
Glarmesterklubben, se **Haandværkerforeninger.**
Grundejerforeninger, se disse.
»Grænsen«, se denne.
Gymnastikforeninger, se **Idrætsforeninger.**
Haandværkerforeninger, se disse.
Handelsforeninger, se disse.
Handelsskoleforening, se **Handelsforeninger.**
Haveejere i Gjentofte Kommune, se denne.
Haveselskab, Østifternes, se dette.
Hellerup — — —, se under det næste Ord.
Helleruplund Kirkesag, se denne.
Historisk-topografisk Selskab, se dette.
Husmoderforeninger, se disse.
Hypotekforeninger, se **Københavns og Østifternes H.**
Idrætsforeninger, se **Idrætsklubber.**
Jægersborg — — —, se under det næste Ord.
K. F. U. K., Kristelig Forening for unge Kvinder, se under **Kirker.**
K. F. U. M., Kristelig Forening for unge Mænd, se under **Kirker.**
»Kildegårdsparken«, se Boligselskaber.
Klampenborg — — —, se under det næste Ord.
Kommunalforeninger, se disse.
Kommunelærerforeningen, se denne.
Kgl. Københavnske Skydeselskab, Det — —, se Skydeselskaber.
Kræftens Bekæmpelse, se denne.
Kreditforeninger, se **Københavns K. og Østifternes K.**
Kulhandlerforeningen, se **Handelsforeninger.**
Lejerforeninger, se disse.
Ligbrændingsforening, se **Dansk Ligbr.f.**
Lytterforeninger, se **Radioklubber.**
Malermesterforeningen, se **Haandværkerforeninger.**
Mejeriforeningen, se **Handelsforeninger.**
Menighedsraad, se Kirker.
Murermesterforeningen, se **Haandværkerforeninger.**
Nationalforeningen til Tuberkulosens Bekæmpelse, se denne.
Norden, se denne.
Nordre Birks — — —, se under det næste Ord.
Opførelse af billige Boliger, se denne.
Ordrup — — —, se under det næste Ord.
Plejehjemsforeningen, se denne.
Politiske Foreninge, se **Vælgerforeninger.**
Propforeningen, se denne.
Rådgivningskontor (Dansk Kvindesamfund's), se Rådgivningskontor.
Radioklubber, se disse.
Rotary Klub, se denne.
Rullecjerforening, se Handelsforeninger.
Røde Kors, se denne.
Samaritterforening, se »Røde Kors«.
Sam-Styre-Fonden, se denne.
Sangforeninger, se disse.
Sankt Georgs Gildet, se dette.
Sejlklubber, se **Idrætsklubber.**
Skomagermesterforeningen, se **Handelsforeninger.**
Skydeselskaber, se disse.
Skytteforeninger, se **Gjentofte Skytteforening** og **Charlottenlund Skytteklub.**
Spejdere, se **Spejderorganisationer.**
Studiebyen, se Boligselskaber.
Sygekasser, se disse.
Sønderjydske Foreninger, se disse.
Teknisk Skole, se denne.
Teknisk Selskab, se Teknisk Skole.
Tennisklubber, se **Idrætsforeninger.**
Tjenestemandsforening, se denne.
200-Mandsforeninger, se disse.
Ungdoms- og Fritidsklub, se denne.
Vangede — — —, se under det næste Ord.
Velgørenhedselskabet, se dette.
Villabyernes — — —, se under det næste Ord.
Vognmandsforening, se **Nordre Birks.**
Vælgerforeninger, se disse.
Ædle Hesteavls Fremme, se denne.
Østifternes, se under det næste Ord.

A.

Aandssvageanstalt, Østifternes, »Gammelmosehus« pr. Gentofte ☎GE 35045. Forstander: Poul Thomsen Lillemosegård pr. Søborg ☎SØ 700. Plejemoder: Frk. Maren Jensen ☎ 87 76 51. Læge: G Anslet, Birkerød ☎ OM: Birkerød 296.

Adoption (lov nr. 87 af 26. marts 1923). Adoptionsbevilling udfærdiges af Justitsministeriet eller af vedkommende overøvrighed. I Gentofte af stiftamtmanden, Blegdamsvej 27, København Ø. Gebyr for bevillingen er kr. 40.00.

Akvarium, se Danmarks Akvarium.

Alderdomshjemmet i Ordrup, Hyldegaards Tværvej 12 ☎ Ordrup 1495. Opført af Gentofte kommune, taget i Brug den 24. September 1919. Hjemmet, der sorterer under det sociale Udvalg, optager aldersrentemodtagende, svage Personer; det afgiver plads til 65 personer, hvoraf 28 på sygeafdelingen. Beboerne faar hele deres Forplejning i Hjemmet. Forstanderinde: Søster Christiane Frandsen ☎OR 1495, Køkken ☎OR 8530. Læge: Kommunelæge Erik Boas, Ordrupvej 34 Ch. Sygeafdelingen: Besøgstid 14-16 ☎OR 2094.

Alderdomshjemmet »Solhjem«, Søndersøvej 41 G ☎GE 3722. Opført af Gentofte Kommune, taget i Brug d. 1. Maj 1940. Hjemmet, der sorterer under det sociale Udvalg, optager aldersrentemodtagende, svage Personer; det afgiver Plads til 75 Personer paa almindelig Afdeling og 31 paa Sygeafdelingen. Beboerne faar hele deres Forplejning i Hjemmet. Forstanderinden: Søster Maren-Kirstine Saugberg, ☎GE 3722 (☎ til køkkenet GE 3712). Læge: Aage Pedersen Bernstorffsvej 80 H. Sygeafdelingen: Besøgstid 14-16 ☎GE 137.

Alderdomshjemmet »Vesterled« Stolpegårdsvej 24 G ☎GE 1050. Opført af Gentofte kommune, taget i brug 1. december 1952. Hjemmet, der sorterer under det sociale udvalg, optager svagelige aldersrentemodtagere, der får hele deres forplejning i hjemmet. Hjemmet har kun sygeafdeling med plads til 46 personer. Forstanderinde: Søster Julie Liisberg. Læge: Svend Ludvigsen. Besøgstid 14-16.

Aldersrente i henhold til folkeforsikringsloven ydes gennem kommunerne. — Blanketter til begæring om aldersrente fås ved henvendelse til Gentofte kommunes socialdirektorat, rådhuset (indgang Maltegårdsvej 1), Charlottenlund (kl. 8,30-15, lørdag 8,30-12), hvor også enhver oplysning vedrørende aldersrente vil kunne fås.

Aldersrenteforening, Gjentofte Kommunes, optager som Medlem enhver, der er berettiget til Aldersrente. Iøvrigt kan enhver, uanset Alder, optages som passivt Medlem. Foreningens Formaal er at varetage Aldersrentemodtagernes Interesser. Foreningen er upolitisk. Medlemstal 1000. Formand: Chr. Henriksen, Hyldegaardsvej 80 Ch ☎OR 6074.

Ambulance: se Side 7.

Amt, Københavns, bestaar af følgende 20 Kommuner: Ballerup-Maaløv, Brøndbyøster-Brøndbyvester, Dragør, Gjentofte, Gladsaxe, Glostrup, Herløv, Herstedøster-Herstedvester, Hvidovre, Høje-Taastrup, Ledøje-Smørum, Lyngby-Taarbæk, Rødovre, Søngelose, St. Magleby, Søllerød, Taarnby, Torslunde-Ishøj, Vallensbæk og Værløse.

Amtets Arresthus Blegdamsvej 6 N ☎Central 4566.

Amtets skolefondskasserer. Kontor: Blegdamsvej 27 Ø 13-15 ☎TR 4040. Skolefondskasserer: cand. jur. E Waagechristensen. Skolefondsbogholder: C Skeel.

Amtets Sygehusvæsen:
Formand for amtsrådets sygehusudvalg: Stationsforstander S M Madsen, Postparken 38, Kastrup.

Direktør for Københavns Amts Sygehusvæsen: Knud Warming, R[1] af Dbg. p. p. Bolig: Amtssygehuset i Gentofte kommune.

2. Københavns Amts Sygehus i Gentofte, hj. af Kildegårdsvej og Niels Andersens Vej. Postadresse: Hellerup.
☎GE 1200 med omstilling til samtlige afdelinger og læger, for røntgenafd. også ☎GE 1181.
Besøgstid: 14-15.
Telefonisk forespørgsel angående patienternes befindende kun kl. 9-10 fm.
Kontoret åbent hverdage 9-16. Søn- og Helligdage 9-11. ☎GE 1200 med omstilling til samtlige afdelinger
Sygeplejerskerne: ☎GE 1182.
Kirurgiske overlæger:
Afd. A: professor, dr. med. P Morville, R. af Dbg.
— D: dr. med. Otto Kapel.
—H: professor, overlæge Ilans Wulff, R. af Dbg.
— R: dr. med Ib Andersen.
— T: dr. med. Hroar Haldbo.
— E: (øre- næse- halsafd.) dr. med Niels Riskær.
— G: (gynokologisk afd.) dr. med. Valdemar Madsen.
Medicinske overlæger:
Afd. B.: Dr. med. E Rosling.
— C.: Dr. med M Siggaard Andersen.
— F.: Dr. med. Ferd. Wulff, R. af Dbg.
— N: Erik D Bartels.
Afd. for øjensygdomme:
Overlæge, Dr. med. Victor Larsen.
Børneafdelingen:
overlæge, dr. med. P. W. Bræstrup.
Røntgen- og Lysafdelingen:
overlæge E de Fine Licht, R. af Dbg.,
overlæge: dr. med. Helge Eltorm.
Centrallaboratoriet:
overlæge, dr. med. Georg C Brun.
Fysiurgisk afd.:
Overlæge, dr. med. B Strandberg.
Narkoseafd.:
Overlæge E Wainø Andersen.
Patologisk-anatomisk institut:
prosektor, dr. med. A Søeborg-Ohlsen.
Hospitalsinspektør: P Langemark.

b. Københavns amtssygehus Glostrup ☎ 96 16 11.
Hospitalsinspektør N Mariager.

c. Københavns Amts Tuberkulosehospital i Lyngby. ☎ 87 34 00 m. omstilling til samtlige afdelinger.
Besøgstid 14—15.
Telefonforespørgsler om Patienter 8—9.
Overlæge: Dr. Tage Hyge.
Hospitalsinspektør H Brix.

d. Københavns Amts Tuberkulosestation i Lyngby, Jægersborgvej 11. ☎ 87 34 00. Torsdag og lørdag $10^1/_2$—12, mandag $16^1/_2$—$18^1/_2$, sygepl. tr. pr. tlf. $8^1/_2$—9, undt. mandag.

e. Københavns Amts Tuberkulosestation i Kastrup, Amager Landevej 78 ☎ 50 07 17. Tirsdag kl. $16^1/_2$-18 og onsdag kl. $11^1/_2$-$12^1/_2$. Sygeplejersken træffes hver dag undt. tirsdag.

f. Københavns Amts Tuberkulosestation, Glostrup Hovedvej 153 ☎ 96 06 42. Mandag og fredag kl. 10-$11^1/_2$ og torsdag kl. 17-$18^1/_2$. Sygeplejersken træffes hver dag kl. $8^1/_2$-9, undt. torsdag.

g. Københavns Amts Sygehjem (Amtsplejestiftelse for kronisk syge), Tåstrup Gasværksvej, bestyrerinde Kette Samson, ☎Tåstrup 407 (fra 1/8 ☎ 99 04 01), køkkenet ☎Tåstrup 417 (fra 1/8 ☎ 99 04 17).

h. Københavns amts sygehjem (amtsplejestiftelse for kronisk syge), Lyngby Schallsvej, bestyrerinde frk. Poula Krag Pedersen, ☎ 87 07 77, køkkenet ☎ 87 56 33.

Amtmand, stiftamtmand Ove Larsen, kontor: Blegdamsvej 27 Ø ☎TR 4040.

Amts-Arbejdsanvisningskontoret for Københavns Amtsraadskreds: Tilsynsraadets Formand: Socialinspektør, cand. jur. B Skettrup. Kontorbestyrer: E Rasmussen, privat LY 2712. Kontorets Virkeomraade omfatter følgende Kommuner:

Gjentofte, Ballerup-Maaløv, Brøndbyerne, Dragør, Gladsaxe, Glostrup, Herlev, Herstederne, Hvidovre, Ledøje-Smørum, Rødovre, Store Magleby, Søllerød, Taarnby, Vallensbæk, Værløse.

Hovedkontor: Hyldegaardsvej 11, Charlottenlund. Ekspedition Kl. 7,30-15. ☎OR *6747. Omstilling til samtl. Afdelinger.

Filialkontor: Øverødvej 21, Holte, Ekspedition kl. $7^1/_2$-15 ☎HO 1046 og 2016.

Husgerningskontor: 1) Selma Lagerløfs Allé 33 Søbg, kl. 8-12, ☎SØ 4041. 2) Marievej 4 Glostrup kl. 8-12, ☎ 96 13 56.

Amtsforvalter for Københavns Amts nordre Birks Amtstue Viggo Sørensen.

Amtslæge: Dr. med. Max Christiansen, Platanvej 15 V, Tlf. VE 3940, 11½—12½.

Amtsrådet. Kontor: Blegdamsvej 27 Ø 10-16, lørdag 10-13, ☎TR 4040. Formand: Stiftamtmand Ove Larsen; administrationschef Poul Stochholm, Holte (k), borgmester Vald. Hansen, Glostrup (s), baneingeniør O Godskesen, Klampenborg (k), overtelegrafist Vald. Christiansen, Søborg (s), socialdirektør E Vilner, Charl. (k), stationsforst. S M Madsen, Kastrup (s), gårdejer Henn. Christiansen, Brøndbyvester (k), fru Gunna Christensen, Lyngby (s), proprietær Sv. Elgaard, Kastrup (k), hdlsgartner Poul Callisen, Rødovre (r) og borgmester Gustav Jensen, Rødovre (s). Amtsrådsekretær: cand. jur. E Waagechristensen, afdelingschef: cand. jur. Holger Lund, overassist.: fru Karen Mortensen, amtsbogholder: C Skeel.

Stemmerne fordelte sig således: Socialdemokrater 54.203, Radikale og Retsforbundet i listeforbund (7651 + 3675) 11.326, Konservative og Venstre i listeforbund (54.802 + 9200) 64.004, Kommunister 7175.

Amtsrevisorer: Henry Barslev og statsautoriseret Revisor A Schøbel.

Amtstuen for nordre birk, Hellerupvej 5 H, 9-14. ☎HE 6108, 6193, 6993. Amtsforvalteren pers. ☎HE 6344.

Amtsvandløbsinspektør: Landinspektør Poul Lanken Ewaldsgade 10, N ☎Central 4940.

Amtsvejvæsenet. Amtsvejinspektør: ...., afdelingsingeniører: H. Madsen, Aa. Henriksen og M Falk Nielsen. Blegdamsvej 25-27 Ø ☎TR 4040.

Apotheker, se fagregistret.

Arbejdernes Oplysningsforbund, se Vælgerforeninger.

Arbejdernes Radioklub: Se Radioklubber.

Arbejdsløshedskasser: Arbejdsmændene for Gentofte, Lyngby og Gladsakse sogne: Brogårdsvej 32 G, ☎GE 335. Murerne: Hyldegårds Tværvej 17 Ch, ☎OR 4814. Malerne: Tranegårdsvej 48 H ☎HE 5773.

Asyler, se Børnehaver.

Auktionsholdere: Vagn Carstensen, V. Voldgade 10, Kbhvn V ☎Central 16760, HE Lund-Andersen, Rømersgade 5 Kbhvn K ☎Central 8897 & 8857.

Autorisation af forretningsbøger i h. t. lov om bogføring m. v. af 10. maj 1912 meddeles på politikontorafdelingen, Blegdamsvej 6 B[3] N 9-15, lørdag 9-13 ☎LU 3232, og på Gentofte politistation, Kildegårdsvej 71 H ☎GE 1448. 9-17½, lørdag 9-14.

Aviser og blade:

»Dyssegaards Nyt«, Medlemsblad for Dyssegaards Kommunal- og Grundejerforening. Udg. den 1. i hver måned i 600 ekspl. Redaktør: Sognefoged, glarmester G Fritjof Hansen, Munkely 10 B Søbg ☎SØ 1403.

Kasserer: LRSagf. C Verner Pedersen, Søborg Hovedgade 21 Søbg ☎SØ 121 - 1947.

»Gjentofte Kommunes Grundejer-Tidende« udkommer 1 gang månedlig. Redaktør: LRSagfører Olaf Finsen, Bernstorffsvej 149 Ch ☎Centr. 1563 og OR 5040. Udgiver: Fællesrådet for Gjentofte Kommunes samarbejdende Grundejerforeninger.

»Gentofte Kommunes Handelstidende«. Medlemsblad for handelsforeninger, redaktør E Finnemann Bruun, Clarasvej 9 Ch ☎OR 4743.

»Gentofte Folkeblad« Vesterbrogade 15 V ☎Hilda 388. Redaktør cand. jur. Billy Dahl. Udkommer hver torsdag. Områder: Gentofte, Jægersborg og Vangede samt dele af Charlottenlund og Søborg.

»Kommunaltidende«: Medlemsblad for de samvirkende kommunalforeninger i Gentofte kommune. Ansvarshavende redaktør: Civilingeniør H K Holm, Mosehøjvej 8 Ch ☎OR 340. Kontor: V. Søgade 44 V ☎Centr. 13312.

»Den konservative Vælger«, Medlemsblad for Den konservative Vælgerforening for Gentofte Kommune. Redaktør: Rådmand Poul Melgaard, Bernstorffsvej 155 Ch ☎OR 2119.

»Social-Demokraten« (OMEGNEN) medfølger tirsdag, onsdag, torsdag og lørdag. Redaktør: C Aa. Schultz ☎Centr. 1395, privat (OM) Bellevue 539. Lokalmedarbejdere i Gentofte: Stationsbetjent J K O Jakobsen, Stolpehøj 19 G ☎GE 3952 y

»Villabyernes Blad«, der udgår hver torsdag, har indleveringskontor: Politikens Hus V ☎Central 8511 og Rasteds Boghandel, Strandvej 149 H ☎HE 600 og HE 56. Redaktion: Ejnar Christiansen (ansvarshavende) ☎Central 8511, lokal 271 og 505. Redaktør: Ejnar Christiansen, privat: ☎HE 1136. Redaktør Jørgen Bram priv.: ☎OR 3838.

B.

Badeanstalter, offentlige. Der findes for Tiden 3 offentlige Varmtvandsbadeanstalter i Kommunen, henholdsvis i Hellerup Skole, i Skovshoved Skole og Gentofte Badeanstalt, Brogårdsvænget 4 G.

Med Hensyn til Badetiderne henvises til Opslagene ved Badeanstalterne, idet Badetiderne ændres efter forholdene til enhver tid. Forespørgsler kan rettes til Gentofte Kommunes tekniske Forvaltning ☎OR 6600, lokal 339.

Desuden ejer Gentofte kommune 2 søbadeanstalter, Charlottenlund Søbadeanstalt, nord for Charlottenlund fort, dameafd. ☎OR 35035, herreafd. ☎OR 35036, og Hellerup Søbadeanstalt ved Onsgårdsvej ☎HE 35011.

Banker og Sparekasser:

Bikuben, Hellerup afd., Strandvej 76 ☎HE 6688. Bestyrer: Eivind Pedersen. Ordrup afd., Ordrupvej 78 A ☎OR 8733. Bestyrer: Fr. Grindsted.

Gjentofte og Omegns Bank, Gentoftegade 50, ☎GE 100 & 185. Filialdirektør P Christensen.

Hellerup Bank, Strandvej 159, ☎HE 1200, Bankdirektør Einar Sass. Bernstorffsvej afd., Bernstorffsv. 69 ☎HE 6260. Bankbestyrer H Brøndkjær. Lyngbyvej afd., Lyngbyv. 235 ☎HE 6002. Bankbestyrer G Brauer. Søborghus afd., Søborg Hovedg. 3 ☎SØ 6511. Bankbestyrer Th. Hoffman. Øregård afd., Strandv. 213, hj. af Phistersv. ☎HE 6600. Bankbestyrer: Erik Jacobsen. Jægersborg afd., Smakkegårdsvej 144 G ☎GE 7601. Bankbestyrer .....

Kjøbenhavns Handelsbank, Hellerup afd., Strandvej 96, ☎HE 6019 & 119. Bestyrer Carl Hansen. Bernstorffsvej afd., Bernstorffsvej 67, ☎HE 6363, bestyrer U From. Gjentofte afd., Gentoftegade 47, ☎GE 2200, bestyrer: Thorkil Lund. Ordrup afd. Ordrupvej 55, ☎OR 4780, bestyrer: E Lilholt. Klampenborg afd., Dyrehavevej 2 ☎OR 6066, bestyrer: Aage Pock.

Landmandsbanken, Hellerup afd., Strandv. 80, ☎HE 6505, bankbestyrer: A Mahler. Ordrup afd., Ordrupvej 90, ☎OR 4212—4384, bankbestyrer: P A Skov. Gentofte afd., Gentoftegade 64, ☎GE 2288, bankbestyrer: V Wiwel. Bernstorffsvej afd., Bernstorffsvej 140, ☎HE 4523—4533, bankbestyrer: K Christophersen.

Ordrup-Charlottenlund Bank, Jægersborg Allé 81, ☎ Ordrup 3600, Bankdirektør H Buchard. Filialer: Gjentofte og Omegns Bank, Munkegaard Afd., Ordrup Bank, Skovshoved Bank og Vangede og Omegns Bank, se disse.

Ordrup-Charlottenlund Bank, Munkegård afd., Vangedevej 144 ☎SØ 7300, bankbestyrer: Sv. T Hansen.

Ordrup Bank, Ordrupvej 82, ☎ Ordrup 4300. Bankbestyrer H Lasthein.

Privatbanken, Hellerup Afd., Strandvej 82 ☎HE 5575, 1109, 1209, 8350. Bankbestyrer O H Holsted.

Skovshoved Bank, Strandvejen 323 ☎OR 6700. Bankbestyrer S Olsen.

Sparekassen for Kjøbenhavn og Omegn. Hellerup Afd., Strandvejen 88, ☎ HE 898. Bestyrer: J Brodthagen. **Charlottenlund Afd.**, Jægersborg Allé 22, ☎ Ordrup 117, Bestyrer: K Funder. **Gentofte Afd.**, Gentoftegade 51 G ☎GE 3085. Bestyrer: Louis Nielsen.

Vangede og Omegns Bank, Vangedevej 22 ☎GE 4100 og 5502. Bankbestyrer: S Pedersen.

Bedømmelseskomité til fremme af god og smuk bebyggelse i kommunen (nedsat af kommunalbestyrelsen). Medlemmer: Borgmester, overretssagf. Aage E Jørgensen, arkitekt Tyge Hvass, arkitekt Johan Pedersen, stadsingeniør Peder Poulsen, stadsarkitekt Poul Gøtzsche.

Begravelser, se Kirkegaarde.

Bernstorff Slot opført i 1765 af Johan Bernstorff. **Siden 1848 har det været i Statens Eje. I 1904 er der afsløret en Mindestøtte for A P Bernstorff paa** en Plads udfor Slottet. Bernstorff Slotspark er offentlig tilgængelig. Indgang fra Bernstorffsvej, Jægersborg Allé og Vældegårdsvej.

Bethania. Kirkeligt Forsamlingshus i Gjentofte, Vældegaardsvej 5, indviet 1888. Er selvejende Institution. **Bestyrelsens Formand: Sognepræsten i** Gjentofte.

Bevillingsnævn i henh. til beværterlov af 15. marts 1939. Formand: Borgmester, direktør A L Østerberg. Medlemmer: Rådmand, justitssekretær M G Krogh (M.G.K.), landsretssagfører Eugen Olsen (M.G.K.), sekretær H Braune (M.G.K.), direktør Carl Andersen, politimester V Platou. Sekretær: Økonomidirektør, cand. jur. Poul Andersen, rådhuset Ch ☎OR 6600, lokal 209.

Bibliotek, se Gentofte kommunebibliotek.

Bicycle Club, Dansk, stiftet 7. Maj 1881, Banen i Ordrup anlagt 1888. ☎ Ordrup 518. Kontor: Hammerichsgade 14, Kbhvn. V, ☎ Central 14318. Formand: Grosserer Svend Thomsen. ☎OR 7224.

Birk, Kjøbenhavns Amts nordre, omfatter Gjentofte, Gladsaxe, Herløv, Lyngby-Taarbæk og Søllerød Kommuner. Se endvidere under »Nordre Birk«.

Biskop for Københavns stift: H Fuglsang-Damgaard, dr. theol. Bispekontor Nørreg. 11 (10-2) ☎BY 3508 og BY 3808. Biskoppen træffes som regel personligt kl. 13-14, undt. mand. og lørd.

Bladkompagniet (Centralkontor 10) Hellerupvej 75 H ☎HE 2334. Alle henvendelser angående abonnement ☎Central 6535.

Boldklubben H. I. K. (Hellerup Idræts-Klub). se Idrætsklubber.

Boliganvisningsudvalg. Rådhuset 1. sal, værelse 113, Bernstorffsvej 161 Ch ☎OR 6600, lokal 206.

Boligretten for Københavns, Domhuset, Kbhvn. K. 1. afd. ☎PA 9288. Næstformand: Byretsdommer E Künzel, sekretær, byretsfuldmægtig Anders Larsen.
2. afd. ☎BY 8602. Formand: Byretsdommer Lunøe, sekretær: Fuldmægtig i boligministeriet Kaj Borsing.
3. afd. ☎BY 7617. Næstformand: Byretsdommer S Buhl, sekretær: Byretssekretær Jørgen Jensen.

Boligselskaber:
Boligselskabet »Kildegårdsparken«, stiftet af Gentofte Kommunes Håndværker- og Handelsforeninger. Ejendommen Lyngbyvej 339-341 G består af 48 lejligheder, der fortrinsvis udlejes til ældre håndværkere og handlende. Formand: murerm. Kr. Larsen, Duntzfelts Allé 6 H, viceformand: købmand, vinhandler Viggo Jørgensen, M.G.K., H snedkermester O V Saunte, Charl. Forretningsfører Landsretssagfører C Verner Pedersen, Søborg Hovedgade 24 Søbg.

Bollgselskabet Studiebyen. Forretningsfører: Landsretssagfører Svend Andersen, Rygårds Allé 127 H ☎HE 5284.

Borgerhjemmet i Gentofte kommune. Protektrice: Hendes kongelige højhed prinsesse Margaretha. En forening med det formål at tilvejebringe midler til oprettelse af et hjem er stiftet den 11. november 1912 på et møde i Charlottenlund Palmehave. Formand: købmand Holger Frederiksen, Ordruphøjvej 44 Ch, ☎OR 3622, kasserer: regnskabschef Victor Holck, Strandvej 161 H, forretningsfører: Irsagf. E Buhl, Skindergade 43 K.

Der er på Ordrup Jagtvej opført et trefløjet kompleks med ialt 66 lejligheder, nogle som fribolig, andre til nedsat leje, og efterhånden som midlerne tillader det, vil man give yderligere lejenedsættelse, ligesom man påtænker oprettelse af flere sådanne bygninger i Gentofte — alt til fordel for ældre mennesker, bosiddende i kommunen og som trænger til hjælp — fortrinsvis foreningens medlemmer. Som medlem af foreningen optages kun borgere i Gentofte kommune. Optagelse sker ved henvendelse til bestyrelsen eller forretningsføreren.

Borgerlig vielse, se under »Ægteskab«.

Branddirektører: 1. For Landbygningernes alm. Brandfors.: Branddirektør Poul Krog, Bernstorffsvej 2 H, 9-16. ☎HE 257 & 3597. Privat: Kollegievej 9 Ch ☎OR 332.

Lokale Vurderingsmænd: Tømrermester C Gram, Strandvej 247 H Ch ☎OR 2578, Murermester Kr. Larsen, Duntzfelts Allé 6 H, ☎HE 120, Murermester Carl S Hansen, Resedavej 17 G ☎GE 1036, murerm. Helmer Nissen, Holmegårdsvej 32 Ch ☎OR 883, tømrerm. Otto V Madsen, Skovrankevej 8 G ☎GE 2263.

2. for Østifternes Brandforsikring: Branddirektør Knud Madsen, Egebjerg Allé 12 H ☎ HE 150.
Lokale Vurderingsmænd: Murermester Jens Knudsen, Ingeborgvej 57 H ☎ HE 2891. Tømrermester J P M Hartmann, Svalevej 18 H ☎HE 3282.

Brandkommissionen: se side 18.

Brandvæsenet (se Side 7).

Brevdueforeninger:
Gentofte Brevdueforening: Formand: Snedkermester S Jacobsen, Morgenvej 12 H ☎HE 5626. Formål: Udøvelse af brevduesporten og den dertil knyttede særlige mission.

Bygningskommissionen: se side 18.

Bygningsvæsenet: (se side 18).

Børnebibliotek, se Gentofte kommunebibliotek.

Børnebidrag: Begæring i medfør af lov nr. 181 af 20. maj 1933 om offentlig forsorg med senere ændringslove om forskudsvis udbetaling af bidrag til børn fødte i eller udenfor ægteskab rettes til Gentofte kommunes socialdirektorat, bidragskontoret, rådhuset (indgang Maltegårdsvej 1), Charlottenlund, kl. 8½-15, lørdag kl. 8½-12.

Enkebørnsbidrag: se senere afsnit herom.

Børneforsorg, Landsnævnet for, Rosenvængets Allé 18, Kbhvn. Ø. ☎Tria 3808. Rådsformand Erik Munch-Petersen.

Børnehaver, statsanerkendte:

»Adelaide« Ordrupvej 119 Ch, oprettet 1947. Forstanderinde: Fru Ingelise Overgaard ☎OR 7136.

Amtssygehusets Børnehave, Niels Andersens Vej 65 H, oprettet 1949. Forstanderinde: Frk. G Gunnersen ☎GE 5815.

»Baunegaard«, Baunegrdsvej 33 G, oprettet 1946. Forstanderinde: Fru Nanna Schultz ☎GE 4548.

»Børnegaarden«, børnehaven, Stolpegårdsvej 12 G, oprettet 1948. Forstanderinde: Frk. Kirsten Pedersen ☎GE 5359.

Gartnervængets Børnehave, Plantevej 31 Søbg, oprettet 1936. Bestyrelsens formand: Vekselerer Heckscher-Sørensen. Forstanderinde: Frk. Alice Thorager ☎SØ 49.

Gentofte Børnehave, Sødalen 7 G, ☎GE 4968, for børn fra 2 til 7 år, oprettet 1862 af provst Boisen. Bestyrerinde: Frk. Annie Rasmussen. Bestyrelsens formand er sognepræsten i Gentofte.

Hellerup Menigheds børnehave, Margrethevej 11 H. Forstanderinde: Frk. Gudrun Spliid ☎HE 7864.

Jægersborg Børnehave. Sauntesvej 3 G, oprettet 1947. Forstanderinde: Fru Birthe Leth ☎GE 1143.

Kong Chr. IX og Dronning Louises Børneasyl, Ordruphøjvej 7 Ch, oprettet 1860. Protektrice: Dronning Alexandrine. Bestyrerinde: Frk. Vibeke Stensgaard ☎OR 3119. Sognepræsten i Ordrup er formand for bestyrelsen.

Kronprins Frederik og Kronprinsesse Louises Menighedsbørnehave, Ordrup Jagtvej 32 Ch, opr. 1894. optager børn fra 2—7 år. Bestyrelsens formand: sognepræst Viggo Jensen. Forstanderinde: Fru Magda Mortensen ☎OR 4325.

Legestuen, Børnehaven, Hartmannsv. 23 H ☎HE 7869. Forstanderinde frk. Karen Bjørnsby.

Børnehaven »Norlevs Minde«, Øxnevej 2 G. Frk. Marie Vestergaard ☎GE 6797.

Skovshoved Menighedsbørnehave, Strandvej 939 Kl, oprettet 1878. Bestyrelsens formand: fhv. sognepræst K E Nielsen. Forstanderinde: Fru Birthe Schlichtkrull ☎OR 35094.

Tuborgs børnehave, Strandvej 54—56 H, oprettet 1948. Forstanderinde: Frk. Estrup ☎HE 7876.

Vangede Børneasyl, Stolpegrdsvej 6 G, opr. 1882. Formand: Pastor H T Jacobsen. Bestyrerinde: Frk. H Gadeberg ☎GE 2827.

Æblegaarden, Børnehaven, Baunegårdsvej 82 H. Forstanderinde: Fru Anita Aagaard ☎HE 1611.

Børnehjem:

A. Spædbørnshjem.

Carl August og Jenny Andersens Spædbørnehjem, Hartmannsvej 70 Ch, ☎HE 1066.

»Børnely«, spædbørnehjemmet (Kirkens Korshær), Slotsvej 52 Ch ☎OR 2574.

»Danmark« Spædbørnehjemmet Rosavej 11 Kl ☎ OR 1840.

Dansk Røde Kors' Spædbørnehjem, Skovvej 2 G ☎ OR 2883.

Frelsens Hærs Hjem for spæde Børn Fuglegrdsvej 45 G ☎GE 409.

»Gentofte Spædbørnehjem« Jahnsensvej 9 G ☎GE 4851.

»Lykkesholm« Spædbørnehjemmet Søgårdsvej 20 G ☎ GE 1135.

»Ordruphøj«, spædbørnehjemmet, Ordruphøjvej 31 Ch ☎OR 1477.

Sankt Lukasstiftelsens Spædbørnehjem Skt. Lukasvej 9 ☎HE 6365.

B. Børnehjem.

»Dohns Minde« Ordruphøjvej 1 Ch ☎ OR 2532.

»Gersonshøj«, Gersonsvej 1 H ☎HE 2040.

»Ove Hohlenbergs Minde« Hellerupvej 50 H ☎ HE 270 x.

»Kana« Højegaards Allé 21 H ☎ SØ 1485.

Josephine Schneiders Børnehjem Henningsens Allé 66 H ☎HE 5721 og Korsgrdsvej 11 Ch ☎OR 766.

»Øresundshøj« Øresundshøj 28 Ch ☎OR 7147.

C. Optagelseshjem.

»Brogårdsvænge« (Plejehjemsforeningen for Københavns amt), Brogårdsvænget 4 G ☎GE 4395.

Centralmissionens Optagelseshjem for Mødre og spæde Børn Sofievej 26 H ☎HE 930.

»Lundegaard« Skt. Lukasstiftelsens Børneoptagelseshjem Skt. Lukasvej 7 H ☎ HE 1037.

D. Lærlingehjem.

Hellerup Lærlingehjem Bernstorffsvej 75 H ☎HE

E. Andre hjem.

Assumptionsklostret Bernstorffsvej 54 H ☎HE 3118.

Kvindehjemmet »Korsly« Bernstorffslunds Allé 64 Ch ☎OR 3604.

Børneplejestation: Hyldegårds Tværvej 5 Ch, torsdag 10½-11½. Formand: Fru M Tolstrup-Møller, Kongevejen 140 Holte ☎HO 450. Læge: Elin Fog. — På stationen kan mødre med sunde spædbørn få børnene vejet og tilset og få vejledning i barnets pleje af lægen.

Børnetilsyn. I Følge Lov Nr. 181 af 20. Maj 1933 om offentlig Forsorg med senere Ændringslove er følgende Børn undergivet Tilsyn af Børneværnsudvalget:

1. Børn under 14 Aar, som for Betaling er anbragt i Familiepleje eller Dagpleje.

2. Børn født udenfor Ægteskab indtil deres 7. Aar.

3. Børn under 18 Aar, der udenfor Forsørgelsesanstalter lever sammen med Forældre, som oppebærer vedvarende Kommunehjælp eller Fattighjælp.

4. Børn, til hvis Forsørgelse, der af det offentlige udbetales Bidrag.

Ingen maa modtage eller have noget Barn under 14 Aar i Familiepleje eller mod Betaling i Dagpleje uden dertil at have faaet Tilladelse af Børneværnsudvalget.

Det paahviler enhver, der hos sig har et Barn, der er undergivet Tilsyn efter foranstaaende Regler, at anmelde for Børneværnsudvalget, hvis Barnet dør eller skifter Opholdssted, hvad enten dette sker ved Flytning indenfor en Kommunes Grænser eller til anden Kommune.

Den Læge eller Jordemoder, der bistaar ved et udenfor Ægteskab født Barns Fødsel, er pligtig til inden 3 Dage at anmelde Fødselen til Børneværnsudvalget. Hvis ingen Læge eller Jordemoder er tilstede ved fødselen, er moderen selv pligtig til inden 8 dage at lade denne anmeldelse foretage til Børneværnsudvalget, adresse: Rådhuset Ch.

Børnevenner i Gentofte kommune, Foreningen af. Protektrice, Hds. kgl. Højhed prinsesse Margaretha. Formand for forretningsudvalget fru Gertie Wandel, kontorleder fru Rosie Nielsen, Ibstrupv. 71 G ☎GE 1721, sekretær fru Bodil Kretz, Tranevænget 4 H ☎HE 3694.

Formål: at oprette og drive børneinstitutioner i Gentofte kommune. Medlemmer optages ved henvendelse til ☎GE 1721, kl. 9-13.

Børneværnsudvalget. Formanden, grosserer Børge Sieverts, træffes på socialdirektoratets kontor Maltegårdsv. 1 hver tirsdag kl. 15-16.

C.

Campingplads forefindes på Charlottenlundfortet, Strandvej 150 H.

Centralbiblioteket, se Gentofte kommunebibliotek.

Charlottenlund Jernbanestation, se Jernbanevæsen.

Charlottenlund skov tilhører statsskovvæsenet og udgør en del af Jægersborg skovdistrikt (se Dyrehaven). Skoven omfatter 82 ha, hvoraf Charlottenlund slot med park beslaglægger 14 ha, forstbotanisk have 4 ha. Skovrider A Tage-Jensen, Klampenborg ☎OM Bellevue 1 og 5.

Skovfoged S B Rasmussen, Klampenborg, ☎OR 292.

Charlottenlund Skytte Club, stiftet 7. december 1905. Medlem af Dansk Skytte Union, har skydebaner i Charlottenlund Palmehave, opøver i skydning med riffel. Formand: Forretningsfører Henry Petersen, Ordrupv. 92 Ch ☎OR 4790. Kasserer: H Huss, Hyldegårdsv. 32 Ch

Charlottenlund Slot, hed oprindelig Gyldenlund og tilhørte Statholderen Ulrik Frederik Gyldenløve. Frederik IV's datter prinsesse Charlotte Amalie, efter hvem slottet og skoven fik navnet Charlottenlund, overtog slottet i 1730 og lod det ombygge i 1733. Slottet er endvidere ombygget 1880-1881. I 1936 blev det indrettet til havforskningsinstitut.

Centralledelsen for Gentofte Kommunes Handelsforeninger, se Handelsforeninger.

Civildommer, se »Nordre Birk«.

Civilforsvaret. Formål: at forebygge og afhjælpe følgerne af krigshandlinger for civilbefolkningen. I Civilforsvars-Forbundet kan optages foreninger, virksomheder og institutioner samt alle enkeltpersoner, der frivilligt melder sig til Civilforsvarsarbejde. Indmeldelser modt.: Civilforsvarskontoret, Jægersborg Allé 19 **Ch** ☎OR 7219, hverdage 10-13, lørdag undt.

D.

Dåb anmeldes på kirkens kontor, i Gentofte dog hos præsten; er barnet født udensogns, medbringes fødselsattest samt forældrenes dåbsattester og vielsesattest; mindst 3 faddere; disse skal bekende sig til den kristne religion og være uberygtede. Efter hjemmedåb fremstilles barnet senere i kirken.

Der er ikke dåbstvang, men hvert barn skal inden et år efter fødselen have navn indført i kirkebøgerne.

Danmarks Akvarium, Strandvej 233 **Ch** ☎HE 3283. Selvejende institution oprettet ved fundats af 25. aug. 1937, indviet 21. april 1939. Skænket af civilingeniør Knud Højgaard. Direktør: Magister Mogens Højgaard. Åbent hver dag hele året. Entré: 2 kr. for voksne, 50 øre for børn, rabat for selskaber.

Danske Forsvarsbrødre, De, for Gentofte, Jægersborg og omegn. Selskabet er stiftet den 10. november 1885 i Gentofte. Selskabet er upolitisk og har til formål at samle gamle soldater under mottoet: Med Gud for konge og fædreland. Som medlemmer af selskabet optages hjemsendte værnepligtige fra alle under forsvarsministeriet hørende værn. Hjemmeværnssoldater kan optages efter et års tjeneste. Kontingent er kr. 8 årlig, der erlægges kr. 3 i indskud, for hvilke der modtages broderbrev, emblem og love. Protektor: Hans Majestæt Kongen. Formand: Afd.chef Alf Fischer, Lindegårdsv. 10 A **Ch** ☎OR 4663.

Danske Kvinders Beredskab: Formand for Gentofte fru Inger Thurøe, Vilvordevej 20 **Ch,** der tillige er næstformand i Civilforsvars-Forbundets Gentofte kreds. Kontor: Jægersborg Allé 19 **Ch** ☎OR 7219. Træffetid: hverdage 10-13, lørdag undt.

Dansk Kvindesamfund: Gentofte-Charlottenlundkredsen: Formand: Fru Eva Rude, Ved Furesøen 12, Holte ☎HO 1768. Formål: At udvikle og dygtiggøre kvinden til den fuldmyndige borgers ansvar og arbejde, at arbejde for gennemførelsen af kvindens fulde ligestilling med mænd i familie, samfund og stat, at forbedre kvinders og børns kår, særlig ad lovgivningens vej.

Hellerupkredsen: Fru Else Westerberg, Skotvej 4 **Ch** ☎OR 7409.

Se »Rådgivningskontor«, Dansk Kvindesamfunds, Hellerup afd.

Dansk Ligbrændingsforening, statskontroleret, ca. 200.000 medlemmer. Formål: at virke for kendskab til **ligbrændingssagen, at yde bistand og vejledning ved ligbrænding og at støtte bestræbelserne for krematoriebygning. Som medlemmer optages voksne og børn uden hensyn til alder og helbred. Medlemskabet repræsenterer en opsparing, ikke en udgift.**

Indmeldelser modtages: Dansk Ligbrændingsforenings Gentofte afd., Kirketorvet 19 G ☎GE 2482.

Kontortid: 9-17, lørdag 9-14.

Desinfektion, såvel af effekter som af boliger, udføres gratis, når sygdommen kommer ind under bestemmelserne i lov af 10. maj 1915 om smitsomme sygdomme. Desinfektion for fnat foretages efter samme regler for offentlig regning. Begæring om desinfektion udfærdiges af en læge og sendes til kredslægen i Lyngby.

Dyrehaven. Jægersborg dyrehave, Jægersborg strandhave, Jægersborg hegn, Trørød hegn, Kohaven, Egebækgård, Ravnebakken, Ermelunden, Ordrup krat, Charlottenlund skov og Kongelunden udgør Jægersborg skovdistrikt.

Jægersborg dyrehave hed tidligere »Boveskov« og nævnes allerede i Valdemar den 2.s jordebog 1231. Sit nuværende navn fik skoven, da Chr. V 1670 lod den indhegne med enebærstager for parforcejagtens skyld.

Jægersborg skovdistrikt omfatter ialt 2063 ha, deraf Jægersborg dyrehave incl. Jægersborg strandhave 1015 ha, Jægersborg hegn 490 ha, Trørød hegn 56 ha, Kohaven 14 ha, Egebækgård 75 ha, Ravnebakken m. m. 85 ha, Ermelunden 73 ha, Ordrup krat 17 ha, Charlottenlund skov 64 ha, Kongelunden 167 ha. I den egl. dyrehave findes ca. 1800 stk. dåvildt, 225 stk. kronvildt og ca. 40 stk. sikavildt, hvoraf skydes og sælges ca. 5-600 stk. om året.

Mærkepunkter i Dyrehaven er: Jagtslottet Eremitagen, som er opført 1736 af Christian VI efter tegning af Thurah, Kirsten Piils kilde, Dyrehavsbakken, mindestenene om de nordiske studenters og slesvigeres besøg, de 2 à 300 årige hvidtjørne, de ældgamle ege.

Skovrider: A Tage-Jensen, Klampenborg, ☎(OM) Bellevue 1 & 5.

Skovfogeder: ndr. part, skytte O Eriksen, Hjortekær, ☎OM Hjortekær 5, sdr. part, S B Rasmussen, Klampenborg, ☎OR 292.

Dyssegaard Kommunal- og Grundejerforening, se **Kommunal- og Grundejerforeninger.**

Dyssegaardskirken, se under **Kirker.**

Dyssegaardskirkens Opførelse, Foreningen til: Formand: Pastor Hans Thyge Jacobsen, Dyssebakken 8 H ☎ GE 2364, Næstformand: Driftsleder K. Weber, Fruevej 21 Søbg ☎ SØ 951, Sekretær: Klokker Rudolf Hansen, Ellemosevej 115 H ☎ GE 2875, Kasserer: Gjentofte og Omegns Bank.

E.

Ejendomsskyld og grundskyld udredes såvel til stat som til amts- og sognekommune. (Lov af 7. august 1922 jvf. lov af 14. april 1937 og lov af 20. maj 1933) se endv. **skatter, kommunale ejendomsskatter.**

Vurderingssummerne for skattepligtige ejendomme i kommunen udgør ved 10. alm. vurdering pr. 1/10 1950 ca. 1078 mill. kr., heraf udgør jordværdien ca. 323 mill. kr.

Gentofte kommune er delt i 2 vurderingskredse, Ordrup og Gentofte.

Vurderingsformand for Ordrup vurderingskreds: Tømrermester H C Jensen, Skovgårdsvej 14 **Ch** ☎OR 79. For Gentofte vurderingskreds: Landsretssagfører K Schack-Bondesen, Frederiksbergg. 1 K ☎C. 205.

Lister over vurderingerne fremlægges i 14 dage efter nærmere bekendtgørelse, og klager over vurderingsrådenes ansættelser kan inden 4 uger efter denne periodes udløb afgives til s k y l d r å d e t for Københavns amtsrådskreds, formand gårdejer Henn. Christiansen, Tavlegård pr. Glostrup, ☎OM Brøndbyvester 209. Kontor: Strandskolevej 3 pr. Brøndby Strand.

Skyldrådets afgørelse kan inden 4 uger appelleres til Landsskatteretten, Christiansborg sdr. ridebanefløj, København.

Fortegnelse pr. 1. april 1954 over vurderingsmænd til ejendomsskyld og grundskyld samt stedfortrædere for disse i Ordrup og Gentofte vurderingskredse:

A. Ordrup vurderingskreds. Ordrup sogn: Branddirektør, arkitekt Jørgen Ingwersen, tømrerm. K Kaagaard (stedfortr.), murerformd. Bent Bentzen, ejendomsmgl. Axel Jørgensen (stedfortr.). Skovshoved sogn: Tømrer S G Christensen, civiling. H Kromann Kristensten (stedfortr.), malerm. Jørgen Thaarup, arkitekt Gunnar Glahn (stedfortr.). Hellerup sogn: Arkitekt Leif Hartmann, tømrerm. Gunnar Hansen (stedfortr.), murerm. John Thomsen, tømrer Hartvig Guldbrandsen (stedfortr.). Maglegård sogn: Murerm. F Mylting, tømrerm. H Kondrup (stedfortr.), arkitekt N P Nielsen, snedkerm. B Lützhøft Christiansen (stedfortr.).

B. Gentofte vurderingskreds.

1. distrikt: Murerm. F Bruun, tømrerm. Poul Johansen (stedfortr.), tømrerm. Otto Madsen, prokurist Helge Hansen (stedfortr.). II. distrikt: Tømrerm. H Kofoed, sekretær H Braune (stedfortr.), murerm. Carl S Hansen, murerm. E Førster (stedfortr.). III. distrikt: Malerm. Th. Bremholm Rasmussen, murerm. Frode Schou-Jensen (stedfortr.), murerm. Vald. Jensen, arkitekt O E Willerup (stedfortr.). IV. distrikt: Arkitekt Johs. Schmidt-Andersen, murerm. A Graner (stedfortr.), tømrer Lars Pedersen, inkassator Hans Christensen (stedfortr.). V. distrikt: Murerm. F Schou-Jensen, installatør C Grau (stedfortr.), civiling. Knud Kristiansen, forstander, inspekt. Marius Jensen (stedfortr.). VI. distrikt: Arkitekt S G Høyrup, gas- og vandm. Th. Jensen (stedfortr.), murermester Jens Knudsen, murerm. Axel Holm (stedfortr.).

Elektricitetsforsyning: Se Nordsjællands Elektricitets og Sporvejs Aktieselskab.

Epidemikommissionen for Nordre birk. Formand: **Politimester Villy Platou, kredslæge dr. med. E C Bondo, telegrafist Vald Christiansen, Søborg, baneingeniør O Godskesen, Klampenborg, og administrationschef Poul Stochholm, Holte.**

Enkebørnsbidrag. Bidrag til børn af enker, til børn af enkemænd eller til forældreløse børn. (Lov no. 181 af 20. maj 1933 om offentlig forsorg §§ 219-230) med senere ændringer. Blanketter til begæring om bidrag udleveres på Gentofte kommunes socialdirektoratet, rådhuset (indgang Maltegårdsv. 1) Ch kl. 8½-15, lørdag kl. 8½-12.

Bidrag til børn født i eller udenfor ægteskab (se tidligere afsnit: Børnebidrag).

F.

Fabrikinspektør: N E H Nilsson, Nr. Voldg. 96 B K ☎MI 811. Bolig: Sønderengen 47 Søbg ☎SØ 4901.

Farvehandlerforening: Se Handelsforeninger.

Feriekolonier: Gentofte Kommunelærerforenings, forretningsfører: kommunelærer A Dydensborg, Ellegårdsvej 61 G ☎SØ 717.

Filatelistklubber:

Frimærkeklubben i Gentofte kommune, sammenslutning af Hellerup Filatelistklub og Nordre Birks Filatelistklub, stiftet 17.12.37. Mødested: Gentofte hotel 2. og 4. mandag i måneden kl. 20 pr. Auktion og dubletcirkulation. Kontingent kr. 15,- incl. medlemsblad. Optagelse ved møderne eller hos formd. P H Gleie-Jørgensen, Ole Bruuns Vej 5 A Ch ☎OR 2540.

Villabyernes Filatelistklub. Formd.: Kontorchef H Holt Kalum, Anemonev. 7 G ☎GE 1174. Møde 1. og 3. torsdag i måneden i Hellerup Klub. Foredrag, auktion og dubletcirkulation. Kontingent med medlemsblad kr. 14,50 årligt. Indmeldelse hos formanden.

Folkepensionist-Forening, Gentofte Kommunes, se aldersrenteforen.

Firmaanmeldelser (Lov af 1. marts 1889) sker skriftlig på blanketter, der kan afhentes på politikontorafdelingen, Blegdamsvej 6 B, 3., N, 9-15, lørdag 9-13, ☎LU 3232, og på Gentofte politistation, Kildegårdsvej 71 H ☎GE 1448, kl. 9-17½, lørdag 9-14.

Folketal: Den første folketælling, der kan findes i kommunens historie foregik i 1801. Efter tællingen pr. 1. oktober 1956 var indbyggerantallet i

Gentofte kirkesogn	7 352
Vangede kirkesogn	13.803
Dyssegård kirkesogn	10.158
Jægersborg kirkesogn	8.299
Hellerup kirkesogn	9.135
Helleruplund kirkesogn	7.876
Maglegård kirkesogn	7.731
Ordrup kirkesogn	15.248
Skovshoved kirkesogn	9.321
Ialt	88.923

I året:	1801	1840	1860	1880	1890	1895 var
antallet:	1962	2780	3660	5100	7449	9000

1900	1901	1902	1903	1904	1905	1906	1907	1908
14673	15250	16464	18424	19622	20646	21820	23159	23861

1909	1910	1911	1912	1913	191	1915	1916	1917
24215	24513	25642	26218	27548	28127	28993	30699	32151

1918	1919	1920	1921	1922	1923	1924	1925	1926
33349	33973	34496	35110	36097	37571	38995	40191	41033

1927	1928	1929	1930	1931	1932	1933	1934	1935
42080	43662	45576	46370	51295	53573	56174	60627	64141

1936	1937	1938	1939	1940	1941	1942	1943	1944
67921	71362	74779	76846	76584	78038	79397	80585	81537

1945	1946	1947	1948	1949	1950	1951	1952	1953
83248	85137	85880	86505	87389	87803	88010	88032	88476

1954	1955	1956
88855	89142	88923.

Folkeregister, oprettet på grundlag af det d. 1. febr. 1923 optagne mandtal, hvorefter befolkningen på dette tidspunkt udgjorde 36.853 personer. Følgende regler gælder for flytningsanmeldelse indenfor samt til og fra København, Frederiksberg og Gentofte kommuner: Kontor: Rådhuset, Bernstorffsv. Ch ☎OR 6600.

1. Flytning indenfor de tre hovedstadskommuners område:

Ved flytning indenfor de tre kommuners samlede område må en anmeldelsesblanket udfyldes og indsendes til folkeregistret i den af kommunerne, hvor den hidtidige bopæl er beliggende. Blanketten udleveres gratis på postkontorerne, politistationerne, i de københavnske og frederiksbergske kiosker samt i folkeregistrene.

2. Flytning til provinsen:
Ved flytning til provinsen skal flyttebevis afhentes i folkeregistret i den kommune, hvor den hidtidige bopæl er beliggende.
Ved skriftlig anmeldelse om flyttebevis må svarporto vedlægges.

3. Flytning fra provinsen.
Ved flytning fra provinsen til en af hovedstadskommunerne skal et flyttebevis medbringes fra fraflytningskommunen og afleveres (indsendes) til tilflytningskommunens folkeregister.

4. Flytning til og fra udlandet skal anmeldes til folkeregistret. Ved tilflytning fra udlandet må pas, opholdsbog eller anden legitimation medbringes.

5. Samtlige flytninger skal senest 5 dage efter flytningen være anmeldt til folkeregistret.

Foreninger: Se vejledning på realregistrets første side (side 23).

Forstbotanisk Have, Bregnegaardsvej. Anlagt 1838, sorterer sammen med Arboretet i Hørsholm under Landbohøjskolen og leverer Materiale til Undervisningen. Tilgængelig for Publikum fra Kl. 7 til en Time efter Solnedgang. Arboretforstander: Dr. agro. C Syrach Larsen.

Fortsættelseskursus. Rådhuset Ch ☎OR 6600, lokal 417-418.

Frederik VIII, Foreningen, I. O. O. F., stiftet 7./12. 1906. Formand: Hans Vogt, Birkehøj 10 H ☎ HE 1123. Sekretær: Landsretssagfører, eksp.sekr. Egil Kofoed, Emiliekildevej 38 Kl. Møde hver 4. torsdag kl. 20 på Gentofte hotel.

Fremlejenævnet for Gentofte kommune: Blegdamsvej 6 N ☎NO 5320.

Fritidshjem, Gentofte kommunes. Fritidshjemmet på Nørrebakken, G ☎GE 3464. Skovshoved Fritidshjem, Korsgårdsvej 3 Ch ☎OR 692.

Fritidshjemmet på Munkegårdsskolen, Vangedevej 178 Søbg ☎SØ 2592.

»Frivilligt Drenge Forbund« Ordrup F.D.F: Gudrunsv. 1 (KFUM). Formand: Bogholder Einer Olsen, Hvidørevej 51 Kl ☎OR 861. Kredsfører: Lagerforvalter Egil Larsen, Gudrunsvej 1 Ch ☎OR 1800.

Hellerup FDF: Formand: Pastor Gunner Tjalve, Ahlmanns Allé 10 H ☎HE 7927. Kredsfører: Civiling. Herman Hansen, Adolphsv. 2 G ☎OR 7034. Kasserer: Filialbest. Oscar E Olsen, Vedbendv. 10 H ☎GE 3366.

Vangede-Gentofte F.D.F: (stiftet 27. maj 1923). Formand: Pastor Hans Thyge Jacobsen, Dyssebakken 8, H ☎GE 2364. Kredsfører: Klokker Rudolf Hansen, Ellemosevej 115 H ☎GE 2875.

Fundne sager (hittegods). Herom henvender man sig på politistationen.

For ting glemt i NESA's trolleyvogne: Linie 23, 24, 26 og 27 henvendelse til trafikmestervagten Lyngbyvej 142 Ø, ☎RY 2015.

For ting glemt i S-togene, Nord- og Kystbanen henvendelse til Statsbanernes depot for fundne sager på hovedbanegården i Kbhvn., ankomsthallens vestende, hverdage 8—19.

Fødsel anmeldes inden 24 Timer til Klokkeren i det Sogn, hvori Barnet er født. Vielsesattest medbringes; hvis et Barn er født udenfor Ægteskab, Moderens Daabsattest.

G.

Gadenavne se Vejnavne.

Garderforening, Nordre Birks: Stiftet 19. novbr. 1941. Formand: Repræs. Knud Madsen, Søtoften 17 G

☎GE 1376. Foreningens kontor: Jægersborg kaserne G overofficiant F Olsen ☎GE 4741.

Gasværk, se Strandvejs-Gasværket.

Gentofte Kommunal- og Grundejerforening, se Kommunal- og Grundejerforeninger.

Gentofte Handelsforening, se Handelsforeninger.

Gentofte Jernbanestation, se Jernbanevæsen.

Gentofte Kirke, se under Kirker.

Gentofte Kirkegaard (se under Kirkegaarde).

Gentofte kommunebibliotek. Bibliotek for København s omegn. Bestyrelsens formand: rådmand, justitssekretær M G Krogh, Forårsvej 18 **Ch.** Stadsbibliotekar: J Helger. Hovedbiblioteket: Øregårds Allé 7 **H** ☎HE 7500. Udlån hverdage 10-20. Læsesale 10-21,30 (15. juni-15. aug. 10-20).

Kredsbiblioteker: Baunegårdsvej 1 **G** ☎GE 323 og Ordrupvej 90 **Ch** ☎OR 1440 og Vangedevej 33 **G** ☎GE 3847. Udlån og læsesal alle hverdage 14-20.

Udlånsstationer: Skovshoved skole, Korsgårdsvej 1 **Ch** ☎OR 7216, og Dyssegårdsskolen, Rødstensvej **H** ☎GE 5890. Udlån mandag, onsdag og fredag 14-20.

Kommunebibliotekets og centralbibliotekets kontor: Øregårds Allé 7, **H** ☎HE 7500 (9-16).

Biblioteket fremskaffer så vidt muligt oplysninger af enhver art og udlåner bøger gratis til alle kommunens beboere. Læsesalene med håndbøger, aviser og tidsskrifter er frit tilgængelige for enhver.

Biblioteket er centralbibliotek for Københavns amtsrådskreds og udlåner oplysende bøger gratis indenfor dette område.

Gentofte kommunes børne- og skolebiblioteker: Bestyrelsens formand: rådmand, justitssekretær M G Krogh. Børnebibliotekar: Gerda Frellesvig. Hovedbiblioteket: Strandvej 82 **H** ☎HE 6865 (12-18), udlån og læsesal hverdage 14-18 (onsdag og fredag 14-20). Skolebibliotekerne er lukket i kommuneskolernes ferier. Hovedbiblioteket har depot og udlånsekspedition for Skolebiblioteksforeningen for Københavns amt.

Gentofte kommunes kontorer: Se side 15-20.

Gentofte Kommunes Håndværker- og Handelsforeningers Fond. Stiftet 20. juli 1950. Grundkapital kr. 50.000.

Gentofte Kommunes Vejviser, se Vejviser.

Gentofte Kommunes Vælgerforeninger: se Vælgerforeninger.

Gentofte-Lyngby Hospital, grundlagt 1713, ejer foruden en Kapitalformue af ca. 400.000 Kr., Indtægterne af Stadepenge m. m. fra Dyrehavsbakken. Hospitalet har 3 Boliger: Vartov i Lyngby, Bakkebo, Gentoftegade 28, og Kirkely, Ildeskovsvej 94. Amtmanden over Københavns Amt er Overdirektør, og Sognepræsterne i Gentofte og Lyngby Inspektører. Sognepræsten i Gentofte er for Tiden administrerende.

Gentofte Alderdomshjem, se Alderdomshjem.

Gentofte Skytteforening, Medlem af Dansk Skytteunion. Formand: Frugthandler K J Nielsen, Jægervangen 21 **G** ☎GE 387

Gjentofte Sogns Understøttelsessamfund, stiftet 1872, Syge-, Begravelses-, Laane- samt Understøttelseskasse. Samlet Formue ca. 20,000 Kr. Foreningen ejer tillige en Bygning, Kirkevej 2 og 4, Ch. Formand: Vognmand N. J. Just, Løvspringsvej 6 C Ch, ☎ Ordrup 1563.

Gjentofte Sogns Grundejerforening, se Grundejerforeninger.

Gjentofte Sogns Menighedspleje, se Kirker.

Grundejerforeninger:

Fællesrådet for Gentofte Kommunes samarbejdende grundejerforeninger. Formand: Civilingeniør H E Glahn, Eivindsvej 32 **Ch** ☎OR 2880. Sekretær: LRSagfører Olaf Finsen, Bernstorffsvej 149 **Ch** ☎OR 5040 og Centr. 1563.

Grundejerforeningernes Sekretariat: Sekretær: LRSagfører Olaf Finsen, Bernstorffsvej 149 **Ch** ☎OR 5040 og Centr. 1563.

Sekretæren træffes personlig hver tirsdag kl. 17-18 og som regel daglig telefonisk kl. 17,30-18. Medlemmerne kan ved henvendelse til sekretæren få oplysning og råd i alle spørgsmål af interesse for disse i deres egenskab af grundejere, specielt i juridiske spørgsmål og i skattesager.

Vejledningen er gratis, men omfatter ikke videregående egentlig sagførerassistance.

Gentofte Sogns Grundejerforening, stiftet 28. juni 1910. Formand: ORSagfører P Berendsen, Riblsvej 3 G ☎GE 953. Kasserer: Direktør Georg Hansen, Garderhøjvej 16 G ☎GE 1564. Sekretær: Direktør Carl Jensen, Tjørnekrogen 4 G ☎GE 1633. Medlemstal ca. 1300.

Grundejerforeningen for Hellerup-Maglegård sogne, stiftet 19. oktober 1918. Formand: Direktør A H Torp-Pedersen, Maglevænget 5 Ch ☎HE 5522. Kasserer: Lønningsinsp. Fr. Christensen, Wiehesvej 12 **H** ☎HE 2540. Medlemstal ca. 900.

Ordrup-Charlottenlund Grundejerforening. Formand: Civiling. H E Glahn Eivindsvej 32 Ch ☎OR 2880. Sekretær: Forretningsfører P H Glele-Jørgensen, Ole Bruuns Vej 5 Ch ☎OR 2540. Medlemstal ca. 750.

Skovshoved-Klampenborg Grundejerforening. Formand: LRSagfører Ebbe Graae, Ordrup Jagtvej 66 **Ch** ☎OR 6270. Kasserer: Maskinmester J Fricke, Damgårdsv. 7 **Kl** ☎OR 2136. Medlemstal ca. 350.

Grundejertidende, se Aviser.

Bernstorff Grundejerforening, stiftet 1914. Formand: Købmand H Bülow-Hinrichsen, Fortunvej 3 A **Ch** ☎OR 5436. Kassererer: Fuldmægtig H Haut, Hovmarksvej 32 **Ch** ☎OR 8549

Grundejerforeningen Gl. Søndergaard. Formand: Sanitets-, gas- & vandmester Th. Meyer, Sønderengen 153, Søbg ☎SØ 293.

Grundejerforeningen Havsgaarden. Formand: Postmester V Gottlieb, Tuborgvej 113 H ☎HE 2647. Kasserer: Bankfuldm. Ingvar Christensen, Ellebakken 11 H ☎HE 5922.

Grundejerforeningen Kildebakke. Formand: Vekselerer Henry Olsen, Ericavej 154 **G** ☎GE 3307. Næstformand: repræsentant Orla Petersen, Snogegårdsvej 77 G ☎SØ 3076.

Grundejerforeningen Kildehøj. Formand: Toldkontrolør E Boeck, Gentoftegade 110 G ☎GE 5117.

Grundejerforeningen Munkely, stiftet den 29. maj 1921. Formand: Skibsinspektør J Reedtz Funder, Munkely 6 Søbg ☎SØ 1292. Kasserer og sekretær: Fuldm. P Fink-Jensen, Munkely 2 Søbg ☎SØ 552.

Grundejerforeningen Stolbergaard. Formand: Kemigraf C Alb. Køhn, Stolbergvej 5 G ☎GE 1625. Kasserer: Fuldm. K E Jensen, Vesterbyvej 26 G ☎GE 2968. Sekretær: Forvalter J E Clausen, Stolbergvej 9 G ☎GE 3169.

Grundejerforeningen for Vangede og Dyssegårds sogne, stiftet 5. febr. 1935. Formand: Malermester Viggo Haas, Fæstevej 4 G ☎SØ 1284. Kasserer: Fr. Molander, Fæstevej 11 G. Enhver grundejer i området optages. Medlemstal 340.

(Se ogsaa Kommunal- og Grundejerforeninger).

Grundskyld, se Ejendomsskyld.

»Grænsen«, dansk-nordisk ungdomsforening, forening under Grænseforeningen. Dens formål er at samle danske unge til aktiv indsats med særligt

hemblik på de slesvigske og nordiske opgaver. Foreningens formål søges fremmet bl. a. ved oplysende møder, grænselandskursus, fadderskabsarbejde i de nordiske lande, rejser i Nord- og Sydslesvig, modtagelse af besøg derfra, studiekredse, bladhold, bladforsendelser m. m. Foreningens medlemstal er pr. 1. november 1951: 215. Formand: lærerinde, cand. psyk. frk. Ester Herlak, Rygårds Allé 25 H ☎HE 2748. næstformand: journalist Bent A Koch, Jægersborg Allé 204 G ☎GE 3228, kasserer: byretssekr. Gjødesen, Virum Stationsvej 129, Virum ☎ 84 80 82. Postgiro 24308.

H.

Håndværkerforeninger og deres bestyrelser.

Håndværkerforeningen i Gentofte Kommune, stiftet den 18. november 1897. Foreningens formål: At virke til håndværkerstandens tarv. Foreningen har et understøttelsesfond med en kapital på ca. 50.000 kr. Foreningen er medejer af »Kildegårdsparken«, Lyngbyvej 339-341 G. Formand: Snedkermr. O V Saunte, Fredensvej 1 Ch ☎OR 1938. Næstformd.: Tømrermester Emil Rasmussen, Plantagevej 68 G ☎GE 1722 Kasserer og sekretær: Glarmester, sognefoged Fritjof Hansen, Munkely 10 Søbg ☎SØ 1403.

Gas- og Vandmesterforeningen for Gentofte Kommune. Formand: Civilingeniør Sv. Strømann, Jægersborg Allé 11 Ch ☎OR 305, Kasserer: Blikkenslagermester Henry Henriksen, Korsgårdsvej 13 Ch ☎OR 2955. Sekretær: Blikkenslagermester Carlo Pedersen, Dyrehavevej 2 Kl ☎OR 1636.

Glarmester-Klubben »Gjentofte«. Afdeling for Nordre birk under Glarmesterlauget i Danmark og Dansk Arbejdsgiverforening, stiftet 28. august 1939. Formand: Glarmester Kaj V Torp, Fuglegårdsvænget 83 G ☎GE 6018. Sekretær: Glarmester Helge Torp, Buddinge Hovedgade 152 Søbg ☎SØ 4698. Kasserer: Glarmester Evald Sørensen, Hellerupvej 39 H ☎HE 1479.

Malermesterforeningen i Gentofte kommune, Formand: Malermester Th. Bremholm Rasmussen, Brødhøj 11 G ☎GE 1855.

Murermesterforeningen for Gentofte kommune & omegn, Skrænten 15 G, ☎GE 1712, 10-14. Formand: Murerm. P E Bruus-Jensen, Fredensvej 51 Ch ☎OR 5707.

Handelsforeninger og deres Bestyrelser.

Centralledelsen for Gentofte Kommunes Handelsforeninger, stiftet 26. maj 1920. Formand: Farvehandler H Wassberg, Strandvej 232 Ch ☎OR 4000-4001. Viceformand: Bagermester Chr. Budde Ch. Kasserer: Grosserer O Engelstoft-Schmidt Ch. Sekretær: Købmand P Willemoes Larsen, Vangedevej 61 A G ☎GE 1038. Tobakshdlr. O Falther H, manufakturhandler R Christensen, Vangedevej 48 G, købmand Alf H Glæsel, Bagsværd. Tilforordnet: Købmand Viggo Jørgensen H.

Gentofte Handelsforening. Formand: Manufakturhdlr. R Christensen, Vangedev. 48 G ☎GE 3333. Næstformd.: Købmand Georg Bettum, Smakkegårdsv. 97 G ☎GE 2250. Kasserer: Frugthdlr. Johs. Petersen, Ermelundsv. 103 G ☎GE 126. Sekretær: Købmand P Willemoes Larsen, Vangedev. 61 G ☎GE 1038. Tapetsererm. Niels Grønbech, Gentofteg. 37 G. Frugthdlr. S Egeskov Rasmussen, Gentofteg. 55 G ☎GE 1580. Kioskejer Kurt Henschel, Ermelundsv. 98 G ☎GE 689.

Hellerup Handelsforening, stiftet 25. oktober 1898. Formand: Tobakshdlr. O Falther, Bernstorffsvej 86 H ☎HE 2475. Viceformand: Købmand H Axelsen, Strandvej 130 D H ☎HE 2527. Sekretær: Sølvsmed Axel Hansen, Strandvej 140 A H ☎HE 4137 Kasserer: Boghandler Kai Rasted, Strandvej 149 H ☎HE 56.

Ordrup Handelsforening. Stiftet 24. marts 1909. Foreningen er tilsluttet centralledelsen for Gentofte kommunes handelsforeninger. Formand: Farvehdlr. H Wassberg, Strandvej 232 Ch ☎OR 4000-4001. Viceformand: Mejeriejer Vald. Jacobsen, Taarbæk Strandvej 73 Kl ☎OM Bellevue 304. Kasserer: Bankbestyrer H Lasthein, Ordrupvej 82 Ch ☎OR 4300. Sekretær: Skræderm. A Gjerlev Pedersen, Egårdsvej 20 D Ch ☎OR 1358, købmand Poul Johannesen, Ordrupvej 60 Ch ☎OR 1, isenkræmmer Arne Hagedorn, Ordrupvej 87 Ch ☎OR 5181.

Gentofte Kommunes Bagermesterforening. Formand: Chr. Budde, Rådhusvej 8 Ch ☎OR 4882.

Handelsskoleforeningen i Gentofte Kommune, stiftet 1920. Formand: Vinhandler, købmand Viggo Jørgensen. Foreningens skole, »Handelsskolen i Gentofte kommune«, Duntzfelts Allé 8 H ☎HE 2682 y. Skolen har 3-årig lærlingeskole, fag- og sprogkursus, er statsanerkendt og eksamensberettiget i h.t. lærlingelovens § 12. Skolens forstander er købmand O Engelstoft-Schmidt Ch ☎OR 1596.

Gentofte Kommunes Farvehandlerforening, stiftet 17. november 1988. Formand: farvehandler H Wassberg, Strandvej 232 Ch ☎OR 4000-4001.

Kulhandlerforeningen i Nordre Birk. **Formand: Købmand Alf H Glæsel. Bagsværd** ☎(OM) 98 00 06. Kasserer: Købmand Poul Rasmussen, Søllerød pr. **Holte** ☎HO 2626. Sekretær: Grosserer O Engelstoft-Schmidt, Ellinorsvej 45 Ch ☎OR 1596.

Nordre Birks Rulleejerforening. **Formand: rulleejer S Jeppesen, Bernstorffsvej 125 H** ☎HE 6542. Kasserer: Rulleejer Oluf Sørensen, Enighedsvej 13 Ch ☎OR 1768.

Nordre Birks Skomagermester- & Skotøjshandlerforening. Formand: Skomagerm. H Tidemann Nielsen, Gentoftegade 95 G ☎GE 6395. Næstformand: Skomagerm. Gunner Scheef, Strandvej 136 H ☎HE 1423. Kasserer: Skomagerm. A Pedersen, Lyngbyvej 307 H ☎GE 2823. Sekretær: Skomagerm. Th. Pedersen, Smakkegårdsvej 78 G ☎GE 2441.

»Gentofte Kommunes Handelstidende«, se aviser.

Havejere i Gjentofte Kommune, Foreningen af, Formand: Gas- & vandmester Charles Buch, Ellevadsvej 2 A Ch ☎OR 5584. Foreningens formål: At udbrede kendskab til havebrug samt at udføre kollektiv sprøjtning af frugttræer i medlemmernes haver.

Havne, se Hellerup lystbådehavn og Skovshoved havn.

Hegelske Samling, se Øregård Museum.

Hegnsyn. Forespørgsler vedr. hegnsforhold rettes til bygningsvæsenet, rådhuset Ch ☎OR 6600, lokal 476 - 477.

Hellerup Grundejerforening, se Grundejerforeninger.

Hellerup Handelsforening, se Handelsforening.

Hellerup Idrætsklub, se Idrætsklubber.

Hellerup Jernbanestation, se Jernbanevæsen.

Hellerup Kirke, se Kirker.

Hellerup Klub A/S. Hj. af Strandvejen og Øregaardsallé (Strandvej 203). Foreningsbygning, indeholdende selskabslokaler, hotel, restaurant og biografteater m. m. Formand for bestyrelsen: Købmand, vinhandler Viggo Jørgensen.

Hellerup Kommunal- og Grundejerforening, se Kommunalforeninger.

Hellerup Kulimport A/S, Tuborg Havn, er den eneste direkte Kulimport i Gentofte Kommune. Direktion: O. Ancher- Nielsen.

Hellerup lystbådehavn. Ejer: Gentofte kommune. Administration: Teknisk forvaltning ☎OR 6600. Havnefoged: P Holtmann Andersen, Johannevej 21 Ch ☎OR 6986. Havnekontor: 13-15 ☎HE 761. Vanddybde 2,50 m. Plads til ca. 75 fartøjer. Hjemsted for Hellerup Sejl-

klub, Damernes Roklub, Hellerup Roklub, Kajakklubben »Nova« og Hellerup Kanoklub. For retten til benyttelse af havnen for tidsrummet 15. april-15. okt. udstedes der adgangskort for en sæson ad gangen. For sådanne adgangskort erlægges betaling i overensstemmelse med en af Ministeriet for off. arbejder approberet »Havne- og brotakst«, hvori tillige er fastsat afgifter, som vil være at betale for at anløbe havnen med fartøjer, for hvilke der ikke er løst sæsonkort.

Hellerup Sejlklub, se Idrætsklubber.

Hellerup Sogns Menighedspleje, se Kirker.

Hellerupkirke, se Kirker.

Hellerup-Maglegaard Grundejerforening, se Grundejerforeninger.

Historisk-topografisk Selskab for Gentofte Kommune, stiftet 1923. Formand: skoleinspektør L Gotfredsen, Høeghsmindevej 53 **G.** Kasserer: Kommunckass. E J Jacobi. Ekspedition: Aug. Olsens boghandel, Strandvej 189 **H.** Kontingent 6 kr. årlig.

Hittegods, se »Fundne sager«.

Hjemmeværnet:
Frederiksborg Amt, Københavns Amt og København danner Hjemmeværnsregion VI. Regionsleder: Oberst J H Skjoldager, Artilleristok 6, Kastellet, København Ø. Blanketter til indmeldelse i hjemmeværnet fås ved henvendelse til Hjemmeværnsdistrikt II, Buddingevej 6 Lyngby, på rådhuset eller på politistationen.

Hjemstedsbevis. Naar en dansk Person tager Ophold i Udlandet, kræves der ofte af vedkommende Stat, at han skal være i Besiddelse af et dansk Hjemstedsbevis; det udstedes af den Kommune, i hvilken en Person har Forsørgelsessted. — Om Udstedelse henvender man sig til Gentofte Kommunes Socialdirektorat, Raadhuset, Charlottenlund.

Hospitaler (se iøvrigt under hvert navn):
Hvidøre Hospital, Emiliekildevej 1 **Kl** ☎OR 2120.
Københavns Amtssygehus, Niels Andersens Vej 65 **H** ☎GE 1200.
Niels Steensens Hospital, Niels Steensens Vej 2 **G** ☎GE 1900.
Sankt Lukas Stiftelsen, Bernstorffsvej 20 **H** ☎HE 4345.

Hundeafgiften. Med Hensyn til Hundeafgiften gælder følgende Regler for Gjentofte Kommune:
a) hvor der i en Husstand kun holdes een Hund, der maalt med Stangmaal har en Højde fra Fodsaalens Plan til Skulderbladets Overside af 42 cm. eller derunder, betales en Afgift af 10 Kr. aarlig,
b) for større Hunde betales 20 Kr. aarlig,
c) holdes der i samme Husstand mere end een afgiftspligtig Hund, svares dobbelt Afgift af dem alle.

Hunde, der er under 4 Maaneder gamle, samt Hunde, der bestandig, naar de ikke er forspændt som Trækdyr, holdes indelukket paa afspærret Plads, er fritaget for Afgift og medregnes ikke ved dennes Fastsættelse. Det samme gælder erhvervsmæssigt opdrættede Hunde, der forbliver i Opdrætterens Besiddelse, indtil de er 6 Maaneder gamle, Hunde der er dresseret til Førerhunde, og som besiddes af blinde Personer, der ikke holder mere end een Hund, samt Hunde, der er dresseret til Rottejagt, og som besiddes af Personer, der ernærer sig ved Udryddelse af Rotter under Anvendelse af Hunde, forudsat at Hundene, naar de ikke anvendes til Rottejagt, holdes indelukket paa afspærret Plads.

Besidderen af en Hund skal anmelde den, inden den er 4 Maaneder gammel eller 14 Dage, efter at han har erhvervet den, eller efter at han er tilflyttet Kommunen.

Besidderen skal i hvert Aars Januar Maaned forny Tegnet, der skal bæres af Hunden paa et Halsbaand

Det paahviler Besidderen af en anmeldt Hund at holde den ansvarsforsikret.

Undladelse af Anmeldelse af Hunde straffes med Bøde.

Betaling af hundeafgift samt af- og tilmelding af hunde finder sted på politistationen i Gentofte, Kildegårdsvej 71 H ☎GE 1448. **Ekspeditionstid:** 9-17, lørdag 9-14.

Husgerningskontor:
Amtsarbejdsanvisningskontoret: Hyldegårdsvej 11 **Ch** kl. 7½-15 ☎OR 6747.

Husgerningskontorer: 1) Selma Lagerløfs Allé 33 **Søbg** kl. 8-11 og 14-16, lørdag kun 8-11, ☎SØ 4041, 2) Marievej 4 **Glostrup** kl. 8-11 og 14-16, lørdag kun 8-11: ☎OM Glostrup 1356.

Huslejenævnet for Gentofte Kommune, rådhuset, 1. sal, værelse 113, Bernstorffsvej 161 **Ch** ☎OR 6600, lokal 205.

Husmoderafløsningen i Gentofte kommune yder huslig hjælp til hjem, hvor der ved læge- eller jordemoderrekvisition dokumenteres midlertidigt at være behov herfor på grund af sygdom, rekonvalescens og fødsel. Daglig leder frk. K Bech, ☎OR 6600, lokal 444.

Husmoderforeninger:
Gentofte Husmoderforening, stiftet 1935, tilsluttet De Danske Husmoderforeninger og Nordens Husmoderforbund. Medlemsmøder, Demonstrationer, Fabriksbesøg eller Foredrag een à to gange månedlig. Formand: Fru Else Høyrup, Lyngbyvej 393 A **G** ☎GE 313. Indmeldelser modtages ☎GE 3440, HE 504, SØ 1308. Årligt kontingent 7 kr., plus 1 kr. indskud. Medlemsblad »Husmoderen«, udkommer een gang om måneden.

Hellerup Husmoderforening, stiftet 1939, tilsluttet De Danske Husmoderforeninger, N.H.F. og A C.W.W. Medlemsmøder, foredrag, demonstrationer, fabriksbesøg. Henvendelse til formanden fru Ebba Kaas-Larsen, Vingårds Allé 12 **H** ☎HE 4322. Årligt kontingent 7 kr.

Ordrup-Charlottenlund Husmoderforening, stiftet 1941. Medlem af De Danske **Husmoderforeninger og Nordens Husmoder-Forbund. Tilsluttet Verdens Husmoder-Forbund. Medlemsmøder, Demonstrationer m. v. 2 Gange maanedlig.** Mødested: KFUM, Gudrunsvej 1 **Ch.** Formand: Fru Karla Buch, Ellevadsvej 2 **Ch.** Indmeldelser modtages ☎OR 5584 (kl. 9-12). Årligt kontingent 7 kr. Medlemsblad »Husmoderen« 1 gang om måneden.

I.

Idrætsklubber:

Boldklubben »1903«, stiftet 2. juni 1903. Klubhus Lyngbyvej 270 **H** ☎GE 1903.

Charlottenlund Badminton Klub, Junkershallen, Maltegårdsvej 18 **G** ☎GE 2466. Tennis og badminton.

Gentofte Badminton Klub stiftet 10. febr. 1931. Ved Stadion 4 **G.** Formand: Direktør, cand. polit. Carl Jensen, Tjørnekrogen 4 **G** ☎GE 606. Inspektører — indmeldelser: ☎GE 400, hverdage kl. 7-23, søndage kl. 9-12. Klublokalerne ☎GE 35077.

Gentofte Idræts Klub, atletik—gymnastik. Gentofte Stadion **G.** Sekretær: A Kjøller, Mylius Erichsens Allé 53 **H.**

Gentofte Tennisklub, stiftet 21. marts 1901. Skolevej 23 **G** ☎GE 35010. Formand: Børnelæge Chr. Uldall.

Gentofte-Vangede Idrætsforening, stiftet 21/8 1921. Fodbold og håndbold (damer). Baneanlæg: Mosebuen 28 B **G** ☎SØ 35003. Formand: Kaj Petersen, Godhavnsvej 45 **G** ☎GE 4418. Kasserer: Børge Kjær Nielsen, Middelvej 18 **G** ☎GE 2552.

Gymnastikforeningen »K. O.« (Klampenborg-Ordrup). Stiftet 19/9 1937. Formand: Oberstløjtn. H K Melvig, Ordrup Jagtvej 3 **Ch** ☎OR 3662. Næstformand og sekretær: Konsulent E Printz, Frølichsvej 52 **Ch** ☎OR 2245. Kasserer: Grosserer O Buhl-Jørgensen, Clarasvej 11 **Ch** ☎OR 4152. Gymnastiklærer: H C Dalby. Gymnastiklokale: Skovshoved skole. Medlemstal: 35.

Gymnastikforeningen »Senior« af 1902. Formand: Afd.ingeniør L Prytz, Ahlmanns Allé 26 **H** ☎IIE 716. Kasserer: Fuldm. Viggo Sjørup, Kathrinevej 27 **H** ☎HE 3670. Sekretær: Underdirektør Sv. Mandrup, Ahlmanns Allé 21 **H** ☎HE 5010. Gymnastiklærer: Adjunkt Poul Nielsen. Gymnastiklokale: Øregård Gymnasium. Medlemstal: ca. 100.

Hellerup Fægte-Klub (H. F. K.), stiftet 18. nov. 1944. Fægtesal: Gersonsvej 25 **H** ☎HE 8559. **Formand: Bankprokurist Johs. v. d. Osten, Carollinevej 23 H** ☎HE 5710. Fægtelærer: Kaj Foght, privat: ☎HO 2298.

Hellerup Idræts Klub, stiftet 10. decbr. 1900. Fodboldbane og tennisbaner ved Phistersvej 43. Tennisbaner og lukket tennishal, Hartmannsvej 37, samt tennisbaner ved Hellerup lystbådehavn. Kontor: Hartmannsvej 37 **H** ☎HE 1408 og 1428, fodboldafd. Phistersvej 43 **H** ☎HE 1401. Formand: LRsagfører Eugen Olsen, kasserer: Direktør Kaj V Povlsen.

Hellerup Kajakklub, Hellerup Lystbådehavn, Onsgårdsvej 18 **H** ☎HE 35021.

Hellerup Roklub, stiftet 5. marts 1931. Klubhuset Strandparksvej 38 **H** ☎HE 4148. Medlemstlf. HE 35029. Sommerhus Gl. Strandvej 284, Sletten pr. Humlebæk. Ungdomsafd., junior- & seniorafd. Formand: K O Vinther, Kirsteinsgade 1 **Ø** ☎TR 1317. Kasserer: Axel Nielsen, Højgårds Allé 81 **H.**

Hellerup Sejlklub, stiftet 1915. Klubhuset, Lystbaadehavnen H ☎ HE 35004. Formand: Ingeniør Kai Middelboe, Vingaards Allé 15 H ☎ HE 1234.

Idrætsforeningen »G. R.« er stiftet 18. Juli 1941 af Funktionærer paa Gentofte Raadhus. »G. R.« er deltager i K.F.I.U.s turneringer i atletik, badminton, bordtennis, fodbold, håndbold, skak, skydning og tennis. Formand: Assist. Preben Rasmussen ☎OR 6600, lokal 204, priv. ☎GE 5796.

Idrætsforeningen »NESA« er stiftet 29. april 1931 af funktionærer ved Nordsjællands Elektricitets- & Sporveje Aktieselskab. Foreningen er tilsluttet K.F.I.U. og deltager i turneringer i atletik, badminton, bordtennis, fodbold, håndbold og skydning. Formand: Kontorassistent H G Truelsen, ☎HE 4001, lokal 304.

Klampenborg Idræts Klub stiftet den 21. aug. 1937. Formand: .....

Klampenborg Kajak- og Kano Klub, Strandvej 336 **Kl** ☎ 35 040. Stiftet 1 8. 1917. Medl. af Dansk Kajak-Forbund. Formand: Allan Jonsen, V. Stationsvej 10, Rungsted Kyst.

Norde Birks-Politis Idrætsforening, N.B.P.I. Formand: Civilpolitibetjent S. Kreinø. Foreningens adresse og telefonnummer: Politistationen i Lyngby, Buddingev. 6 **Lyngby** ☎ 87 14 48, lokal 28.

Nova, Kajakklubben, Hellerup Lystbaadehavn, Strandparksvej H ☎ HE 35040.

Skovshoved Kajak Klub, Skovshoved havn **Ch,** stiftet juli 1935. Formand: Kaj Sørensen, Ordrupvej 35 C **Ch.**

Skovshoved Idrætsforening, stiftet 9/6 1909. Fodboldbaner, tennisbaner og badmintonhal ved Krøyersvej 5 A **Kl** samt tennisbaner i Christianshølms Mose ved Christianshølmsvej **Kl.** Kontor: Krøyersvej 5 A **Kl** ☎OR 2383. Medlems ☎OR 35089. Formand: Landsretssagfører Helge Rehné. Hovedkasserer: Underdirektør Arne Pedersen. Medlemsblad: S.I.F.bladet. Redaktion: Børge Olsen.

Skovshoved Roklub, Skovshoved Havn Ch ☎OR 35048. Formand: Carl E Andersen, Ordrup Jagtvej 201 **Ch.**

Skovshoved Sejlklub, stiftet 25. August 1922, Klubhuset, Skovshoved Havn Ch ☎ OR 35140. Formand: Afdelingschef Hans Jørgen Printz, Amaliegade 21 A **K** ☎BY 1944.

Invaliderente i henhold til folkeforsikringsloven ydes gennem kommunerne. — Blanketter til begæring om invaliderente fås ved henvendelse til Gentofte kommunes socialdirektorat, rådhuset, Charlottenlund, hvor også enhver oplysning vedrørende invaliderente vil kunne fås.

Isefjordværket.

Elektricitetsselskabet Isefjordværket Interessentskab (IFV) ejes af Frederiksberg kommune (FK), Nordsjællands Elektricitets og Sporvejs Aktieselskab (NESA) og Nordvestsjællands Elektricitetsværk (NVE) inkl. de i NESA's og NVE's forsyningsområder beliggende købstadkommuner som medinteressenter.

IFV ejer Kyndbyværket ved Isefjorden og det under opførelse værende Asnæsværk ved Kalundborg. Endvidere er IFV medinteressent i Kraftimport I/S, der er importør af vandkraftelektricitet fra Sverige.

Bestyrelse:

Fra FK:

Borgmester Aksel Møller, viceborgmester, branddirektør A Stæhr Johansen (næstformand), rådmand, fuldmægtig Rudy Schrøder, underdirektør, civilingeniør Carl E H Dahl (kommitteret).

Fra NESA:

Borgmester, direktør A L Østerberg (formand), kommunalbestyrelsesmedlem, tømrerformand Lars Pedersen, fhv. stadsingeniør, cand. polyt. Carl Larsen, viceborgmester, justitssekretær M G Krogh, fhv. borgmester Wm. Villumsen (repræsentant for købstæderne i NESA's forsyningsområde), direktør, professor Rob. Henriksen (kommitteret).

Fra NVE:

Proprietær H M Højland, brygger J K Rasmussen, direktør, civilingeniør K S Rosbjerg (kommitteret), redaktionssekretær H Bagge (repræsentant for købstæderne i NVE's forsyningsområde).

Administrerende direktør: Professor Rob. Henriksen.

Kontortider: Se side 20.

Jernbanevæsen.

Bernstorffsvej Station ☎HE 2046, stationsmester: A E F Budde.

Charlottenlund station, ☎OR 608, stationsforstander: V Christensen.

Gentofte station ☎GE 190, stationsforstander: A V J R Christensen.

Hellerup station ☎HE 7003, billet- & rejsegodsekspedition ☎HE 7011 og 7012, il- & fragtgodsekspedition ☎HE 7003, stationsforstander: H Molin Larsen.

Jægersborg Station ☎GE 2570, stationsmester: J Saur Jensen.

Klampenborg station ☎OR 860. Stationsforstander: A R Wehnert ☎OR 1648.

Ordrup station ☎OR 2140, stationsforstander H Busch, privat ☎OR 8364.

Vangede Station, ☎SØ 118, stationsforstander: J V C Bjørnskov.

Statsbanernes oplysningskontor, Hovedbanegården ☎Centr. 1701. Besvarer forespørgsler vedrørende personbefordringen.

Jægersborg hed oprindelig Ibstrup og tilhørte Familien Ulfeldt. Christian IV byggede der Jagtslottet Jægersborg, som Frederik V imidlertid lod nedrive, fordi han brækkede sit Ben dér 1761. En Del af Udbygningerne blev staaende og benyttes nu til Kaserne.

K.

Kirkegårde findes i Gentofte, Hellerup og Ordrup samt fælleskirkegården Mariebjerg med krematorium. De administreres af kommunens økonomiske forvaltning (økonomikontoret), rådhuset, Bernstorffsvej 161 **Ch** ☎OR 6600.

Den oprindelige kirkegård i Gentofte er udvidet 1827, 1854, 1891, 1918 og 1925. Kirkegårdsinspektør: Mogens Skrydstrup (kontor på kirkegården) kl. 9-14 ☎GE 124.

Hellerup kirkegård, C V E Knuthsvej **H** er indviet 4. februar 1912. Kirkegårdsinspektør: Aage Fich, Hellerup kirkegårds kontor kl. 11-14 ☎HE 2504.

Ordrup kirkegår, Ellensvej **Ch,** er indviet 1892, udvidet 1912. Kirkegårdsinspektør: Havearkitekt Birger Errboe kl. 11-12 ☎OR 2623.

Mariebjerg kirkegård, Gammelmosevej 2 **G,** er indviet 6. oktober 1936. Kirkegårdsinspektør: Sven Hansen, kl. 12-14, Lyngbyvej 485 **G** ☎ 87 78 12.

Reglement for kirkegårdene er vedtaget af Gentofte

Sogneråd den 30. oktober 1917, stadfæstet af stiftsøvrigheden den 17. januar 1918. Af reglementets bestemmelser anføres følgende:

Begravelse på en af kommunens kirkegårde kan forlanges af enhver kommunebeboer (d.v.s. enhver, der ved sin død har sit hjem i kommunen) samt for en uden for kommunen boende, når vedkommende er afgået ved døden i denne, eller liget er fundet der, eller endelig, dersom den pågældende tidligere har erhvervet familiegravsted på en af kirkegårdene, eller at den, der har et sådant gravsted, forlanges jordfæstet i dette. Uden for kommunen boende har ikke ret til at forlange begravelsesplads på kirkegårdene, men begæring derom kan dog for Mariebjerg Kirkegårds vedkommende ventes indrømmet, når kommunalbestyrelsen skønner, at der intet er til hinder derfor. Ifølge de af Gentofte kommunalbestyrelse under 1. december 1953 vedtagne, af Københavns stiftsøvrighed 9. december s. å. approberede takstbestemmelser er følgende takster gældende:

I. Takst for gravsteder:

1. I kommunen boende betaler for familiegravsteder pr. gravlod à ca. 3 m²:
   1. Takstklasse:
      a. Enkelt dybde ..... 140 kr.
      b. Dobbelt dybde ..... 180 -
   2. Takstklasse:
      a. Enkelt dybde ..... 60 -
      b. Dobbelt dybde ..... 90 -

   for 20 år; for hvert år herudover betales forholdsmæssigt;
2. For urnegravsteder betales:
   a. Almindelige urnegrave ..... 15 -
   for 10 år for hver urne, gravstedet har plads til i alm. dybde.
   b. Fællesurnegrave ..... 25 -
3. For gravlodder til børn under 15 år, og hvor kisten ikke er længere end 1,5 m, betales:
   a. Pr. gravlod, enkelt dybde ..... 20 -
   b Pr. gravlod, dobbelt dybde ..... 30 -
4. Sydlige urnedal på Mariebjerg kirkegård pr. gravlod à 9 m² i 20 år..... 600 -
   (heri beregnet 150 kr. for vedligeholdelse)

For gravsteder med særlig beliggenhed eller udstyr eller afvigende størrelse fastsættes prisen af kommunalbestyrelsen, dog således, at prisen ikke må ligge under 180 kr. pr. lod i 20 år, samt således, at der i den oprindelige pris indenfor et tidsrum af 2 gange 20 år fra første erhvervelse at regne ikke kan finde forhøjelse sted ved fornyelse.

Indtil videre kan gravsteder, for så vidt kommunalbestyrelsen ikke måtte have truffet anden bestemmelse, overdrages til personer, bosiddende udenfor kommunen mod erlæggelse af det dobbelte af den betaling, der er fastsat for personer, som har bopæl i Gentofte kommune.

Når en udenfor kommunen bosiddende erhverver et gravsted i anledning af, at pågældendes fader, moder, barn, broder eller søster, der er bosiddende i kommunen, er død og skal begraves i gravstedet, erlægges for gravstedets erhvervelse i de første 20 år efter dødsfaldet kun enkelt betaling. For tiden udover 20 år erlægges dobbelt betaling.

Dobbelt takst svares ej heller for fornyelse af gravsteder af dem, der har erhvervet disse, medens de boede i kommunen, selv om de ikke længere har fast bopæl i samme, eller i tilfælde, hvor gravstedejeren har ægtefælle, forældre eller barn begravet i det pågældende gravsted.

For liniegravsteder erlægges ingen betaling.

II. Gravens gravning og tilkastning:

1. En grav for voksne:
   a. Almindelig dybde ..... 80 kr.
   b. Særlig dybde ..... 90 -
2. Børnegravsteder:
   a. Almindelig dybde ..... 20 -
   b. Særlig dybde ..... 30 -
3. Urnegravsteder:
   a. Fællesurnegrav ..... 20 -
   b. Almindelig urnegrav ..... 20 -
4. Grav til dødfødte:
   Stampning iberegnet ..... 12 -
   såvel i alm. som i særlig dybde.

III. Beklædning med grønt

1. Almindelige gravsteder ..... 30 kr.
2. Barnegravsteder ..... 15 -
3. Urnegravsteder ..... 10 -

IV. Stampning af grav:

1. Voksne:
   a. Almindelig dybde ..... 11 kr.
   b. Ekstraordinær dybde ..... 17 -
2. Børn:
   a. Almindelig dybde ..... 6 -
   b. Ekstraordinær dybde ..... 9 -

V. Ligbrænding:

a. Voksen ..... 35,00 kr.
b. Barn ..... 17,50 -

VI. Ligbærere pr. mand:

1. Ved kapel ..... 8 kr.
2. Ved kirke (uden for kirkegård) ..... 10 -

VII. Ringning:

på Hellerup og Ordrup kirkegårde ..... 10 kr.

VIII. Takster for renholdelse af gravsteder:

1. Almindelige gravsteder:
   1 Lod (3 m²) ..... 12 kr.
   2 Lodder ..... 20 -
   3 - ..... 28 -
   4 - ..... 36 -
   5 - ..... 44 -
   6 - ..... 52 -
   Yderligere antal lodder beregnes stadig til 8 kr. pr. lod (3 m²).
2. Børnegravsteder ..... 3,50 -
3. Urnegravsteder:
   0,5 m² ..... 5 kr.
   1,0 - ..... 7 -
   1,5 - ..... 9 -
   2-3 - ..... 9-15 -

I renholdelse er indbefattet: Renholdelse, afrivning og eftersyn hver 14. dag samt granafdækning, beskæring, beskæring og hækklipning.

For gravsteder, der er tilsået med græs, lægges der 50 pct. til de gældende takster.

For vanding af gravsteder lægges der 50 pct. til de gældende takster.

Istandsættelse efter begravelse er ikke indbefattet i betalingen for vedligeholdelsen.

Kommunen overtager vedligeholdelsen frem i tiden af gravsteder med alt, hvad derpå findes, mod indbetaling af vedligeholdelsesbeløbet een gang for alle. Det beløb, der skal indbetales, beregnes på den måde, som er vedtaget i Gentofte sogneråds møde den 4. marts 1919.

IX

Betjening ved begravelser på Ordrup og Hellerup kirkegårde fastsættes til ..... 10 kr.

X. Diverse:

For kandelabre med lys pr. stk. .....3,50 kr.
Alm. udsmykning af kapel ..... 10 -
Ordning og pålægning af kranse ..... 5 -
For transport af kiste fra kisterum til kapel.. 4 -
For ringning med kapellets klokke ..... 10 -

XI.

Prisen for benyttelse af kapellet på Mariebjerg kirkegård med 10 stedsegrønne træer, orgel, kor, betjening, varme m.v. ansættes til 85 kr.

XII.

Ved liniebegravelser og liniegravsteder betales samme takster som foran nævnt.

Kommunekassen afholder dog udgifterne ved 2 kandelabre m. v., transport af kiste fra kisterum til kapel og ringning.

Kirkegårdene er åbne til følgende tider:

Januar	Kl. 8 til 16
Februar	» 8 » 17
Marts	» 8 » 18
April	» 7 » 19
Maj	» 7 » 20
Juni—Juli	» 7 » 21
August	» 7 » 20
September	» 7 » 19
Oktober	» 8 » 18
November	» 8 » 17
December	» 8 » 16

Kirker:

Sognegrænser: Se kortet bag i bogen eller vejregistret side 53.

Dyssegaardskirken. Indvielse 26./11. 1933, Sognepræst Hans Thyge Jacobsen, Dyssebakken 8 H, ☎GE 2364. Hverdage 18—19, undtagen tirsdag. Res. kapellan: Max W Olsen, Kongelysvej 5 B G ☎GE 3673. Hverdage 12—13 undtagen fredag. Kirkekontor: Ellemosevej 115 H ☎ GE 2875, Fredag 18—19, andre Hverdage 10—13, undtagen Torsdag. Menighedsraad: Formand: ORSagfører Hans Bredmose, Fragariavej 9 H. Kasserer: Kordegn Rud. Hansen. Dyssegårdskirkens Menighedspleje: Menighedssygeplejersker: E Rønnenkamp Holst, Bøgehøj 36 H ☎HE 6719, og E Hansen, Højsgårds Allé 62 H ☎HE 3151.

Gjentofte Kirke ejes af Kommunen. Sognepræst: Aage Martensen-Larsen, Gjentofteg. 23, ☎ GE 47, (tr. 11—12, Fredag 6—7½, ikke Onsdag), Resid. kapellan: C E Thaning, Ledreborg 14 G ☎GE 793 (tr. 10—11, fredag 18—19, ikke tirsdag). Kordegn: Bror Sørensen, Vældegårdsvej 5 G ☎GE 503. Organist: Charley Olsen ☎GE 5083. Kirkegårdsinspektør: M Skrydstrup ☎GE 124 (kl. 9—14).

»Gjentofte Kirkekontor«, Vældegårdsvej 5 G ☎GE 503, er åbent hverdage 10—13 (undt. torsdag) samt tillige fredag 18—19½.

»Gjentofte og Jægersborg Sognes Menighedspleje« virker ved Sygepleje m. m. Formand: Sognepræst Aa. Martensen-Larsen, kasserer: Kontorchef H Friis Møller. Menighedssygeplejersken bor i Gentofte Præstegård, ☎GE 840.

»K.F.U.K.« Formand: Pastor C. E. Thaning. Møde hver mandag aften.

Hellerup Kirke, der indviedes 14./10. 1900, ejes af Gjentofte Kommune. Sognepræst J. Th. Thomsen, Margrethevej 13 H (tr. Torsdag 18—19½, de andre Søgnedage 11—12, Onsdag undt.) ☎ HE 5258; resid. kapellan: Gunner Tjalve, Ahlmanns Allé 10 H ☎HE 7927 (tr. torsdag 18—19½, de andre søgnedage 11—12, fredag undt.). Kordegn: Johs. Rasmussen, Ll. Strandvej 2 B³ H (tr. 10—12½, Tirsdag undt., samt torsdag 18—19½) ☎HE 1141. Organist Hans Nyholm, Hellerupvej 12 H ☎HE 6613. Kirkegård: se under Helleruplund kirke. Ringer: Harald Nielsen, Margrethevej 11 H ☎HE 35022. Kirkekone: Fru M Lang, Sofievej 4 A H. Menighedsråd: Formand: Regnskabschef Victor Holck, Strandvej 161 H. Kasserer: Bankfuldmægtig T Søager, Strandvej 98 H.

»Hellerup Kirkekontor«, Ll. Strandvej 2 B H, åbent hverdage 10-12½ (tirsdag undt.) samt torsdag 18-19½, ☎HE 1141.

»Hellerup Menighedshus«, Margrethevej 11 H. Portner Harald Nielsen ☎HE 35022. Formand: Sognepræst J Th. Thomsen.

»Hellerup Sogns Menighedspleje«, Formand: J Th. Thomsen, kasserer: Manufakturhandler K Mikkelsborg, Strandvej 173 H ☎HE 1446. Menighedssygeplejersken diakonisse Margrethe Madsen, Menighedssygehuset, Margrethevej 11, træffes hverdage 13-14 (tirsdag undt.) ☎HE 1664 y.

H.K.U. (Hellerup Kirkes Ungdom). Sekretær: stud. theol. Niels Bo Jacobsen.

Hellerup Menighedsbørnehave, Margrethevej 11 H, leder frk. Gudrun Spliid (☎HE 7864).

Hellerupl und kirke, Sehestedsvej 1 H, indviet 27/2 1949, er selvejende. Sognepræst: V Nørup-Nielsen, Gjørlingsvej 4 H ☎HE 5514, tr. hverdage kl. 11-12, undt. onsdag, fredag kun kl. 18-19½. Kaldskapellan: Pastor Torben Gudmand-Høyer, ... kl. 18-19½. Kordegn: Viggo Faurby Hansen, kirkekont. Sehestedsvej 1 H ☎HE 1760, fredag 18-19½, øvrige hverdage undt. torsdag 10-13. Kirkegårdsinspektør: A Fich (tr. 11-12 på kirkegården), ☎HE 2504. Organist: Sven G Asmussen, Jahnsensvej 19 G ☎GE 5821. Menighedsrådets formand: Professor H Paludan, Helsebakken 15 H ☎GE 1082. Kasserer: Gross. G Bützow-Rohde, Gjørlingsvej 15 H ☎HE 122.

»Helleruplund sogns menighedspleje«. Formand: Sognepræst V Nørup-Nielsen, Gjørlingsvej 4 H ☎ HE 5514. Kasserer: Købmd. Martin Christensen, Hellerupvej 67 H ☎HE 1834. Menighedssygeplejersker: Distrikt øst for Bernstorffsvej: Diakonisse Margrethe Madsen, Margrethevej 11 H ☎HE 1664 y, træffes hverdage 13—14, undt. tirsdag. Distrikt vest for Bernstorffsvej: Sygeplejerske, frk Esther Rønnenkamp Holst, Bøgehøj 36 H ☎HE 6719, træffes 13—15.

»Helleruplund kirkekontor«, Sehestedsvej 1 H, åbent hverdage, undt. torsdag, 10—13, samt fredag 18—19½. ☎HE 1760.

Jægersborg Kirke, indviet 7./12. 1941, er selvejende. Sognepræst: Pastor L Stubbe Teglbjærg, Prins Valdemarsvej 62 G ☎GE 5272 (tr. fredag 18½—19½, **øvrige Hverdage, undt. Tirsdag, 11—12**). Kaldskapellan Pastor Sv. Holm-Nielsen, Pr. Valdemars Vej 40 G ☎GE 4387 (træffes hverdage 11-12 undt. onsdag, fredag tillige 18½-19½. Kordegn: cand. theol. Chr. Thodberg, Ermelundsvej 7 G ☎GE 4253 (træffes hverdage 11-13, undt. torsdag; fredag tillige 18½-19½). Organist: dr. phil Henrik Glahn. Ringer: Volmer Ottosen. Menighedsråd: Formand: Fru Birte Kjær, Jægersborg Allé 215 G. Kasserer: Kordegn Chr. Thodberg, Ermelundsvej 7 G.

»Jægersborg Kirkes Ungdomsklub«. Mødeaften: Onsdag 20-21½. Sekretær: cand. theol. Chr. Thodberg.

Messiaskirken (Maglegård sogn), indviet 17. oktober 1926, selvejende. Sognepræst: Dr. theol. L P Fabricius, Hartmannsvej 44 Ch ☎HE 1567, torsdag 18—19½, **andre Hverdage 11—12, undt. Fredag. Residerende Kapellan: Pastor B Hjerl-Hansen, Esperance Allé 6 Ch** ☎HE 5203, træffes torsdag 18-19½, **andre Hverdage 11—12, undtagen Onsdag.** Organist: Arne Bertelsen ☎GE 5032. Kirkebetjent: Simon Andersen, Hartmannsvej 46 Ch ☎HE 2133. Menighedsråd: Formand: Ingeniør J Keiding, Vasehøjv. 4 Ch.

»Messiaskirkens Kirkekontor«, Hartmannsvej 46 Ch ☎HE 5202, kordegn S H Svendsen, åbent hverdage 10-12½ (mandag undt.), samt torsdag 18-19½.

»Maglegaards Sogns Menighedspleje«. Menighedssygeplejerske: Diakonisse søster Inga Hassing, Hartmannsvej 46 Ch ☎HE 2133, tr. kl. 12—13, undt. onsdag.

Menighedsbørnehaven, Hartmannsvej 46 Ch ☎ HE 2133, Leder: Fru A Malling-Nielsen.

Ordrup Kirke indviet 23.7. 1876, ejes af Gentofte kommune. Sognepræst: Viggo Houmand, Henrik Hertz Vej 1, Ch ☎OR 3451 (træffes 11-12 (undt. onsdag) samt fredag 18-19½). Residerende kapellan: A Schøning, Fredensvej 21, Ch ☎OR 2511 (træffes 11-12 (undtagen tirsdag) samt fredag 18-19½). Kaldskapellan: J Balle-Olsen, Hyldegårds Tværvej 5 Ch ☎OR 7697 (træffes 11-12 undtagen lørdag) samt fredag 18-19½). Kordegn: Lærer Ludvig Henriksen. Organist: Mogens Erritzøe. Kirkegårdsinspektør: Havevearkitekt Birger Errboe. Ringer: Kai Arildslund. Kirkekone: Anna Arildslund. Menighedsråd: Formand: Sognepræsten. Kasserer: Hovedkasserer Povl Hilmer, Skovgårdsvej 5 Ch.

»Ordrup Kirkekontor«: Kongeledet 22, daglig 11—12 (undt. mandag) samt fredag 18-19½. ☎ OR 252.

»Ordrup Sogns Menighedspleje« Hyldegaards Tværvej 5. Bestyrelsens formand: Sognepræst Viggo Houmand. Kasserer: Fabrikant Paul Bjørn, Skovgårdsvej 10 Ch. Menighedssygeplejerske: Søster Esther Madsen. Træffetid hver dag kl. 13-14. ☎OR 239.

»K.F.U.K.«. Formand: Sognepræst Viggo Houmand, lokale: Hyldegårds Tværvej 5 Ch ☎OR 2178. Møder: Mandag. Foreningen står åben for enhver ung kvinde.

»K.F.U.M.« Formand: A Schøning. Sekretær: Hans Hermansen. Lokale: Gudrunsvej 1 Ch ☎OR 1800. Møder: mandag og fredag kl. 20.

Skovshoved Kirke indviet 17./10. 1915, ejes af Gentofte kommune, arkitekt: Alfr. Brandt. Sogne-

præst: Viggo Jensen, Teglgårdsvej 58 **Ch** (tr. mandag, torsdag og lørdag 11—12, tirsdag og onsdag 18—19) ☎OR 6220. Res. kapellan: N K Andersen, Korsgårdsvej 22 **Ch** ☎OR 4344, tr. hverdage 11—12, undt. torsdag). Organist: Rud. Gylden. Kirkebetjent: Ivar Larsson. Menighedsråd: Formand: Borgmester Aage E Jørgensen. Kasserer: Viceskoleinspektør M Kjems, Teglgårdsvej 35 **Ch**.

»Skovshoved kirkekontor«, Skovshovedvej 8 **Ch** ☎OR 6453. Kordegn E Salling Christensen. Kontoret åbent hverdage 10-13, undtagen torsdag, fredag tillige 18-19½.

Vangede Kirke indviet 1926, er selvejende. **Ved kirken er præstebolig og menighedslokaler, som ejes af menighedsrådet. Sognepræst Axel Torm, Vangedevej 35 G ☎GE 4056, tr. 11—12 (undt. onsdag) fredag kun 18—19.** Residerende kapellan: H C Winfeld-Hansen, Rørskærsvej 13 G ☎SØ 4004, tr. 11-12 (undt. tirsdag), fredag tillige 18-19. Hjælpepræst: K L O Lykkesfelt, Brogårdsvej 9 G ☎GE 4175. Tr. 11-12, undtagen onsdag, fredag kun 18-19. Kordegn: Holger Hansen, Fæstevej 2 G. Kontor: Markvangen 22 G ☎GE 395, træffes 10-13, undt. torsdag, fredag tillige 18-19. Kirkebetjent Chr. Knudsen, Vangedev. 37 G ☎GE 1778. Sognet er ved en linie: Skolebakken—Mosebuen delt i et sydligt distrikt (residerende kapellan) og et nordligt (sognepræsten). Angående dåb, bryllup eller begravelse henvender man sig til distriktets præst. Fødsler anmeldes på kirkens kontor, Markvangen 22 G. Menighedsråd: Formand: Viceskoleinspektør B Myhre, Gentoftegade 55 A G. Kasserer: Lektor F Røvik, Kærvangen 17 G.

»Vangede sogns menighedspleje«. Formand: Sognepræsten. Kasserer: Bogholder Kr. E Petersen, Fuglegårdsvej 43 G. Menighedssygeplejerske: Frk. A Thunbo, Lyngbyvej 429 G ☎GE 1697, tr. 13—15.

»Vangede kristelige ungdomsklub«. Leder: Malermester Anker Ammitsbøl, Mosegårdsvej 112 G.

Den katolske kirke. Gentofte kommune er en del af følgende 4 sogne: **Skt. Andreas sogn** begrænses af Høyrups Allé, Tranegårdsvej, Heslegårdsvej, Hesselvang, Gisselfeld Allé, Anemonevej, Gentofte sø, Ermelundsvej. **Skt. Theresessogn,** nordlig grænse: Skt. Andreas sogn til Gentofte sø, mod vest Gentofte renden, Fuglegårds Vej, Vangedevej. **Skt. Antoni sogn,** østlig grænse: Slangerupbanen, Vangedevej. **Skt. Knud Lavard sogn,** østlig grænse: Ermelundsvej, Gentofte sø, sydlig grænse: Gentofte renden, Fuglegårdsvej, Vangedevej, Slangerupbanen.

Skt. Andreas Kirke, Kollegievej 2 Ch indviet 25./5. 1873. **Sognekirke for Katolikkerne i Skt.** Andreas sogn. Sognepræst: P-V Grégoire, kapellan: P Viah.

Præstebolig og kirkekontor: Kollegievej 2 **Ch.** Dagl 11-12 og 17-18. ☎OR 422.

Skt. Therese Kirke, Bernstorffsvej 56 **H,** indviet 14. December 1935, **katolsk Sognekirke fra 1. januar 1942.** Præst: M E van Buggenum, S.M.M. Bernstorffsvej 56 **H** ☎HE 4119.

Assumptionsklosteret »Rygaard«, priorinde: Mére Anne-Madeleine, ☎HE 3118.

Kirkeskat. Påligning og opkrævning heraf finder sted i kommunerne i forhold til et for hvert år af menighedsrådet beregnet overslag over kirkelige udgifter og følger med hensyn til opkrævningen, til- og afgang, reglerne for kommuneskat til opholdskommunen. Afgiftspligtige er skatteydere tilhørende folkekirken. Sognebåndsløsere betaler kirkelige afgifter til opholdskommunen. Valgmenighedsmedlemmer har mod forevisning af kvittering ret til fradrag af det til valgmenigheden betalte bidrag. I tilfælde af, at hustruen ikke tilhører folkekirken, betales halv afgift. Er manden udmeldt, kan der ikke pålignes kirkeskat. For 1956-57 pålignes kirkeskatten med 3 øre pr. kommuneskattekrone.

Kjøbenhavn, se Københavns.

Klampenborg Jernbanestation, se Jernbanevæsen.

Klampenborg Væddeløbsbane, Klampenborgvej Kl. Forvalteren, 12-13 og 17-18 ☎OR 701, se endvidere Ædle Hesteavls Fremme.

Klokkerkontorer, se under Kirker.

Kommunalbestyrelsen. Medlemmer og Udvalg, se side 11—13.

Kommunal- og Grundejerforeninger:

1) De samvirkende kommunal- & borgerforeninger i Gentofte kommune.

Foreningernes medlemsblad: Kommunaltidende.

Gentofte kommunal- og borgerforening. Stiftet 5. februar 1896. Formand: Gas & vandmester Carl Grau, Resedavej 22 G ☎GE 512. Medlemsantallet er f. t. ca. 400.

Hellerup kommunal- og borgerforening. Formand: HRSagfører Oluf Petersen, Hans Jensens Vej 4 **H** ☎HE 2672. Medlemsantal ca. 400.

Ordrup kommunal- og borgerforening. Formand: Civilingeniør H K Holm, Mosehøjvej 8 **Ch** ☎OR 340. Kontor: V. Søgade 44 V ☎C 13312.

Kommunaltidende, se Aviser.

2) **Dyssegård kommunal- og grundejerforening. Stiftet 27. maj 1948. Formand:** Sognefoged, glarmester G Fritjof Hansen, Munkely 10 **Søbg** ☎SØ 1403. Næstformand: Sognefoged Georg Thoerkildsen, Lyngbyvej 363 G ☎GE 505. Kasserer: Bankfuldm. G Ulrik, Slettevej 2 **Søbg** ☎SØ 1841. Sekretær: Bankbest. G Brauer, Dalsvinget 19 **H** ☎GE 1598. Medlemsantal 550.

Medlemsbladet »Dyssegaards Nyt«, se Aviser.
(Se ogsaa Grundejerforeninger).

Kommunebibliotek, se Gentofte Kommunebibliotek.

Kommunekontoret, Raadhuset, Charlottenlund, 10-14, lørdag 9-12 ☎OR 6600. Socialdirektør: cand. jur. E Vilner. Kontorchef: cand. polit. GSøchting.

Kommunelæger: Læge Paul la Cour for Ordrup distrikt, læge E Boas for Skovsh. distrikt.

Kommunelærerforeningen: Formand: Overlærer V Blicher-Andersen, Frederiksdalsvej 146 **Virum** ☎ 84 85 92.

Kommune-Regnskab. Se Regnskab.

Kommunale revisorer. Regnskabschef V Holck og **bankbestyrer P A Skov.**

Kraftimport I/S
ejes af elektricitetsselskabet Isefjordværket Interessentskab (IFV), Københavns kommune, Sammenslutningen af Elværker på Lolland-Falster, Sammenslutningen af Elværker i de sjællandske købstæder og Sydøstsjællands Elektricitets Aktieselskab (SEAS).

Kraftimport importerer vandkraftelektricitet fra Sverige til fordeling mellem interessenterne.

Bestyrelse:
Fra IFV:
Borgmester, direktør A L Østerberg (formand), direktør, professor Rob. Henriksen.
Fra Københavns kommune:
Borgmester Ingvard Dahl (næstformand), direktør, dr. techn. h. c. A K Bak.

Fra elværkerne på Lolland-Falster:
Borgmester M P Nielsen, Nakskov.
Fra de sjællandske købstæder:
Togfører H C Nielsen, Vordingborg.
Fra SEAS:
Gårdejer H Ellehøj, direktør, civilingeniør S M Buhl.

Administration: Elektricitetsselskabet Isefjordværket Interessentskab (IFV).

Kontortider: Se Isefjordværket, side 20.

Kreditkassen for Husejere i Kjøbenhavn, Rådhuspladsen 59 V ☎Central 14305, 10-15, lørdag 10-13, yder uopsigelige amortisable lån mod 1. prioritet i faste ejendomme (dog ikke i landbrugsejendomme).

Udlånsområde: Københavns, Frederiksberg og Gentofte kommuner samt i Københavns amtsrådskreds: Alle øvrige kommuner (enkelte ejerlag i Høje-Tåstrup kommune dog undtaget). Roskilde amtsrådskreds: Greve-Kildebrønde og Karlslunde-Karlstrup kommuner samt Solrød og Jersie sogne. Frederiksborg amtsrådskreds: Birkerød, Farum og Hørsholm kommuner.

Vurderingsmænd for 2. distrikt, som omfatter Gentofte-Gladsaxe-Lyngby-Tårbæk-Søllerød: Murermester

Villy G Andersen, Under Lindene 3, **Holte** ☎HOlte 439. Kontor: Nørrevold 22, K ☎MI 1131. Murermester Axel Holm, Onsgårdsvej 37, H ☎HE 1291. Tømrermester Aage V Jensen, Skodsborg Strandvej 120, **Skodsborg** ☎Skodsborg 574. Kontor: Banegårdspladsen 1, V ☎MI 2075. Tømrermester Frank Jeppesen, Hjortekærsvej 134, Kl ☎OM: Hjortekær 27. Tømrermester Hans Kondrup, Hørsholmvej 97, G ☎GE 461. Kontor: Vangedevej 44, G ☎GE 7109-7110. Murermester F Schou Jensen, Hartmannsvej 12, H ☎HE 3741.

Kredslæge: Dr. med. Erik Bondo, Jernbanevej 9, **Lyngby** ☎ 87 14 15.

K. F. U. K. (Kristelig Forening for unge Kvinder) se under »Kirker«.

K. F. U. M. (Kristelig Forening for unge Mænd). se under »Kirker«.

Kræftens Bekæmpelse, Landsforeningen til, Hovedkontor: Raadhuspladsen 16, København V., ☎ Central 7045—8045. Postgiro 1829. Lokalforening for Gentofte: Formand: Fru Harremoës, Lundely 9 H ☎HE 6988.

Kjøbenhavns Amt, se under **Amt.**

Kjøbenhavns Amts Sygehus: se **Amtets sygehusvæsen.**

København Hypotekforening yder uopsigelige amortisable lån mod sekundær prioritet i faste ejendomme i København og omegn. Kontor: H C Andersens Boulevard 13 ☎C 7209. 10-14 (juni og december 10-15), lørdag 10-13.

Københavns Kreditforening, Gl. Torv 4, K ☎Central 7236. — Begæring om lån mod pant i ejendomme i Gentofte kommune, dog ikke landbrugsejendomme, rettes til kreditforeningens kontor eller til en af nedennævnte vurderingsmænd:

Tømrermester Henning Larsen, Marievej 8, **Vedbæk** ☎Vedbæk 130. Statseksam. ejendomsmægler C F Loldrup, kontor: Kongevej 36, **Holte** ☎Holte 1050, privat: Prins Frederiks Allé 2, **Søllerød** ☎Holte 1287. Tømrermester Otto V. Madsen, Skovrankevej 8, G ☎GE 2263. Statseksam. ejendomsmægler G I Michaelsen, kontor: Rysensteensgade 1, V ☎MI 5940, privat: Jægersborg Allé 39 Ch ☎OR 1431.

Københavns Stiftsøvrighed. Stiftamtmand Ove Larsen og biskop, dr. theol. H Fuglsang-Damgaard. Kontor: Blegdamsvej 27 Ø ☎TR 4040. Fuldm.: Fuldm. i kirkemin. Einar Løwe. Stiftskasserer: Cand. jur. P L Rasmussen.

København og Omegns Sygehjem, Ordrupvej 32. Sygehjemmet (dengang Rolighedsvej 23) blev indviet 27. maj 1859. Hjemmet i Ordrup blev taget i brug sommeren 1922.

Hjemmet er grundet ved veldædige gaver og er bestemt til at optage agtværdige og trængende personer af begge køn, som lider af uhelbredelige og langvarige sygdomme og derfor ikke kan forblive henliggende på sygehospitalerne. Der optages fortrinsvis sådanne, som hører til borger- eller embedsstand, og som ifølge ophold, stilling eller fødsel skønnes nærmest at høre hjemme i København eller Frederiksberg med omegn.

Bestyrelsens formand: Overtoldinsp. Helge Smith. Forstander og kasserer: Erik Wiil, ☎OR 1056, træffes i sygehjemmets anliggender hver mandag, onsdag og fredag 13—15, Ordrupvej 30.

Kjøbenhavnske samvirkende Menighedsplejers Sygehjem, De, Brogårdsvej 36 G ☎GE 504. Formand: fhv. kirkeminister V Fibiger, sekretær: Pastor W Westergaard Madsen, forstanderinde: Søster Kristiane Hougaard. Hjemmet optager alle kroniske syge, uanset hjemsted, unge og ældre, kvinder og mænd. 2-sengs stue 375 kr. pr. md. Enestue 425 kr., alt indbefattet, undtagen medicin.

L.

Landsskatteretten oprettet iflg. lov af 31. marts 1938 til behandling og pådømmelse af klager. Formand: Sv. Hiort-Lorenzen. Kontor: Nyropsgade 18, København V (10-16).

Legater:

Ansøgning til

a: Gentofte kommune.
b: Sognepræsten i Gentofte.
c: Sognepræsten i Ordrup.
d: Andre legater.

a (Ansøgninger til Gentofte kommune).

»Malermester Niels Andersen og hustrus legat til understøttelse af værdigt trængende mennesker, fortrinsvis ernærende sig ved malerprofessionen. Fortrinsret har personer, der har arbejdet i malermester Niels Laur. Andersens forretning. Bestyres af Gentofte kommunes sociale udvalg sammen med sognepræsten i Hellerup kirkesogn.«

»Brudeudstyrslegat« til fordel for den tjenende almueklasse i Lyngby, Gentofte og Søllerød sogne. Stiftet 5. oktober 1841. Patronesse: Hds. Majestæt Dronningen. Legatportionerne er på 125 kr. til et brudepar i hver af de forannævnte kommuner. Ansøgerne må høre til den tjenende klasse, brudgommen være fyldt 24 år og bruden 22 år. En af dem have tjent mindst 5 år på samme sted; begge må have et uplettet rygte og have udvist sparsommelighed. Bekendtgørelse om legatet sker hvert år i maj måned. Ansøgningsskemaer for Gentofte kommune udleveres på Gentofte kommunes socialdirektoratet, rådhuset, Ch.

»Maskinmester Valdemar Erslevs Legat«, anvendes som Stipendium til en værdig, trængende ung Mand med dansk Indfødsret og bosiddende i Gjentofte Kommune til Hjælp til Studiet til Opnaaelse af Maskinisteksamen eller anden tilsvarende Eksamen.

Fundats af 10. Maj 1943. Ansøgningsskema afhentes hvert år i oktober måned på Gentofte kommunes socialdirektorat, Rådhuset, Ch.

»Tømrermester S. M. Grumstrup og Hustrus Legat« til videre uddanneles af unge mennesker (kvinder og mænd), der har afsluttet deres almindelige skoleundervisning, f. eks. til uddannelse i Teknisk skole, handelsskole, til lærergerning, sygeplejegerning eller anden praktisk virksomhed. — De pågr. skal være børn af forældre, der har eller har haft bopæl i Gentofte kommune.

Fundats af 20. marts 1944. Ansøgningsskemaer til legatet afhentes hvert år i oktober måned på Gentofte kommunes socialdirektoratet, Rådhuset, Ch.

»Hellerup Kirkesogns Børnelegat« til Understøttelse af økonomisk daarligt stillede Hjem med uforsørgede Børn, fortrinsvis saadanne Hjem, hvor en Ægtefælle er blevet ene tilbage med et eller flere uforsørgede Børn. Kun Hjem indenfor Hellerup Kirkesogn kan komme i Betragtning. Bestyres af det sociale udvalg i Gentofte kommune.

»Frøken Nielsine Jacobsens Legat«. Renten af kapitalen udbetales som konfirmationshjælp hvert forår til en pige, som er elev fra Ordrup kommunale skole, og hvert efterår til en pige fra Skovshoved kommunale skole. Legatet bestyres af det sociale Udvalg i Gentofte kommune.

»Arkitekt Volmar Jensen og hustrus begravelseslegat«, bl. a. til hjælp i forbigående tvangstilfælde i tilknytning til dødsfald for beboere, især enker, i Gentofte kommune.

»Johs. Johnsens Fond« til fordel for ulykkeligt stillede mødre med børn og til hjælp for trængende gamle i Gentofte kommune. Legatet administreres af det sociale udvalg i Gentofte kommune.

»Købmand N. Jørgensen og Hustrus Legat« til Fordel for værdige og trængende ældre Kvinder i Gjentofte Kommune. Legatet bestyres af det sociale Udvalg i Gentofte Kommune.

»Civilingeniør Adolph Keiflers Legat«. Fundats af 2. marts 1905. Halvdelen af renten tilfalder asylerne i Ordrup sogn, medens halvdelen uddeles til brændselshjælp til trængende i Ordrup og Skovshoved sogne. Uddelingen finder sted i december måned. Bestyres af det sociale udvalg i Gentofte kommune.

»August Klemps Legat til Gentofte Kommune«. Uddeles 2 Gange aarlig, hver Gang med Halvdelen, til en fattig, hæderlig mand eller kvinde i Gentofte kommune. Bestyres af det sociale udvalg i Gentofte kommune.

»Købmand Sophus Lund og hustru Amalie, f. Bruhns legat«, stiftet 1915. Uddeles hvert års 3. juni og 29. november med halvdelen hver gang til bedste for ældre, værdige og trængende mænd og kvinder, der er hjemmehørende i Hellerup sogn og hørende til købmands-, embedsmands- eller bestillingsmands-standen. Bestyres af det sociale udvalg i Gentofte kommune.

»Kirsten Nelausens Legat« for værdige og trængende kvinder af Vangede og Gentofte. Kgl. stadfæstelse 28. september 1897. Uddeles hvert år ved juletid til 2 i Vangede eller Gentofte boende kvinder, som ikke nyder offentlig fattigunderstøttelse. Bestyres af det sociale udvalg i Gentofte kommune.

»Niemanns Legat«, oprettet 14. April 1877. Uddeles hvert Aar ved Juletid til værdige, trængende i Gjentofte By. Bestyres af det sociale Udvalg i Gjentofte Kommune.

»Afdelingschef Jørgen Obel og hustrus legat« uddeles i december måned til gamle og syge i Hellerup. Bestyres af sognepræsten i Hellerup i forening med et medlem af Gentofte kommunes sociale udvalg.

»Partikulier Johan Christian Rasmussens Legat« til Fordel for tidligere Elever fra Hellerup Kommuneskole. Ansøgningsskema afhentes hvert Aar i oktober måned på Gentofte kommunes socialdirektorat, rådhuset, Ch.

»Grosserer Michael Sejersens Mindelegat over sin afdøde Hustru, Johanne Sejersen, f. Jensen«. Fundats af 29. Juni 1929, kgl. Stadfæstelse 9. Oktober 1929. Uddeles hvert Aars 3. Oktober i 2 lige store Portioner til 2 økonomisk daarligt stillede, tuberkuløse Patienter i Gentofte Kommune (fortrinsvis i Hellerup Kirkesogn). Bestyres af det sociale Udvalg i Gentofte Kommune.

»Stiftelsen alderdomshjems boliglegat for ældre, hæderlige og trængende i Gentofte kommune«. Legatets formål er at yde huslejehjælp til sådanne i Gentofte kommune bosiddende trængende, som er fyldt 50 år, og som opfylder de almindelige værdighedsbetingelser for at oppebære aldersrente. Bestyres af det sociale udvalg i Gentofte kommune.

»Fotograf S. M. Sørensens Legat« til fordel for værdige og trængende enligstillede mænd og kvinder over 60 år gamle og boende i Gentofte kommune. Uddeles hvert års 15. december. Bestyres af det sociale udvalg i Gentofte kommune.

»Professorinde Elvina Tellers Legat. Til fordel for i Gentofte kommune boende personer, der uden egen skyld er kommet i trang. Bestyres af det sociale udvalg i Gentofte kommune.

»Pianist Vaters og Hustrus Legat«, Fundats af 30. Jan. 1889, er traadt i Virksomhed 1899. Uddeles til 4 fattige Konfirmander fra Vangede. Bestyres af det sociale Udvalg i Gentofte Kommune.

b (Ansøgninger til sognepræsten i Gentofte).

»Grev Johan Hartvig Ernst Bernstorffs Mindelegat«. Fundats af 12 Marts 1867, er oprettet ved frivillige Sammenskud af Sognets Beboere. Kapital 5600 Kr., Renterne anvendes til Understøttelse af trængende Familier samt til Vedligeholdelse af Familiegravstedet paa Gjentofte Kirkegaard. — Sognepræsten i Gjentofte er Bestyrelsens Formand.

»Provst Bojesens Jubellegat.« Fundats af 12. Maj 1869. Kapital 1600 Kr. Den halvaarlige Rente anvendes til 2 flinke Konfirmander i Gjentofte Sogn. Sognepræsten i Gjentofte er Bestyrelsens Formand.

»Henning Bojesens og Hustrus Diamantbryllupslegat«, opr. ved Fundats af 11. oktober 1878, kapital 2000 kr. Renten uddeles hvert år 30. oktober til indtil fire værdige trængende familier eller enkelte personer i Gentofte kirkesogn, fortrinsvis til hæderlige arbejdsfolk, der igenne en længere årrække har tjent eller arbejdet på gårdene i Gentofte. Sognepræsten i Gentofte er bestyrelsens formand.

»Karen og Christian Bojesens Mindelegat«, Fundats af 21. Nov. 1888. Kapital 2000 Kr. Renterne tildeles hvert Aars 30. Maj indtil 4 værdige trængende i Gjentofte, Jægersborg eller Vangede, saaledes at ingen Understøttelse maa være under 20 Kr. Sognepræsten i Gentofte er Bestyrelsens Formand.

»Partikulier Valdemar Buhls Mindelegat«, stiftet 18. November 1915 til Bedste for velgørende, kristelige Institutioner i Gjentofte Sogn, særligt saadanne der paatager sig Børns og unge Menneskers Opdragelse og Undervisning. Kapital ca. 80,000 Kr., skal senere forøges til 100,000 Kr. Træder efterhaanden i Kraft ved 11 navngivne Legatnyderes Død. For Tiden er ca. 1700 Kr. aarlig til Raadighed. Legatværge: Ekspeditionssekretær Glahn, Socialministeriet, som uddeler Legatet efter Samraad med og Indstilling af Sognepræsten ved Gjentofte Kirke.

»Haahrs og Hustrus Legat« til Fordel for værdige trængende i Gjentofte Kirkesogn. Oprettet 1879; traadt i Kraft ved Gravsteds Nedlæggelse i 1932. Kapital: 2400 Kr. Renten udbetales ved Juletid til en eller to værdige trængende. Bestyrelse: Sognepræsten i Gjentofte (Formand) og et Medlem af Kommunalbestyrelsen.

»Fhv. Brændevinsbrænder F. N. Holms og Hustrus Legat«, opr. 21. Feb. 1892, Kapital 10,000 Kr. for trængende Familier i Gjentofte Sogn. Renterne uddeles i hvert Aars Jan. Maaned af Sognepræsten i Gjentofte i lige Dele til 10 af ham udvalgte Familier.

»Fru Hudtwalckers Legat«, opr. 6. Maj 1867, Kapital 600 Kr. Renterne udbetales hvert Aars Juleaften til 1 à 2 værdige trængende Familier i Jægersborg. Bestyrelse: Sognepræsten i Gjentofte og Frk. L. Varby.

»Gaardejer Søren Jacobsens Legat«, opr. 3. Aug. 1867, Kapital ca. 2700 Kr. Renten uddeles 1. December i Portioner paa ikke under 20 Kr. og ikke over 30 Kr. til værdige trængende i Gjentofte Kommune. Sognepræsten i Gjentofte er Bestyrelsens Formand.

»Gaardejer Søren Jacobsens Enkes Mindelegat«, opr. ved Fundats af 31. Marts 1884. Kgl. Stadfæstelse 6. September 1894, Kapital 1700 Kr. Den aarlige Rente udbetales i Portioner à 15 Kr. som Hjælp til Konfirmationsudstyr til Pigebørn i Ordrup og Skovshoved Skoler. Bestyres af Gjentofte Kommunes Skolekommission og Sognepræsten i Gjentofte (Formand).

»Sognepræst S. Jacobsens Legat«, Fundats af 13. Sept. 1892. Kgl. Stadfæstelse 20. Juli 1893. Kapital 2100 Kr. Den aarlige Rente uddeles den 9. Septbr. til 4 værdige trængende i Gjentofte eller Ordrup Pastorater. Bestyrelse: Sognepræst i Gjentofte. Kommunalbestyrelsens Formand og Plantageejer Staggemeier.

»Pastor Jantzens Mindelegat«. Fundats af 6. April 1915. Uddeles med 100 kr. hvert års 11. januar til en familie eller enkelt person. Bestyrelse: Et medlem af kommunalbestyrelsen, sognepræsten i Gentofte samt et medlem valgt af Gentofte kommunalbestyrelse.

»Jomfru Louise Lunds Legat«, opr. 19. Febr. 1877, ejer en Kapital af 3000 Kr., hvis aarlige Renter tildeles hvert Aars 1. April indtil 4 værdige trængende Familier eller Enker eller ugifte Kvinder i Gjentofte Kirkesogn, saaledes at ingen Understøttelse bliver under 30 Kr. Sognepræsten er Bestyrelsens Formand.

»Fhv. Malermester L. H. Lundqvist og Hustrus Legat til Gjentofte Kirke«. Fundats af 21. Juni 1938. Kapital: ca. 22,000 Kr. Renten anvendes til Gjentofte Kirkes kunstneriske Udsmykning m. m. Bestyrelsens Formand: Sognepræsten i Gjentofte.

»William Mitchells Legat«, Fundats 13. Aug. 1885. Renten uddeles i halvaarlige Portioner à 20 Kr. til Beboere i Gentofte Kommune, der paa Grund af Alderdom eller Svagelighed, Sygdom eller Uheld har Vanskelighed ved at ernære sig. Halvdelen af Legatrenten tilhører alene Gentofte Kirkesogn, der, hvad den anden Halvdel angaar, desuden tager lige Del med de fem andre Sogne. Legatet bestyres af det sociale Udvalg i Gentofte Kommune, men Uddelingen forestaas af en særlig Komité, udenfor Kommunalbestyrelsen. Komitéens Formand er Sognepræsten i Gentofte, til hvem Ansøgninger om Legatet indgives i Februar Maaned.

»Holger Schmedes Mindelegat« til udstyrshjælp for en værdig og trængende konfirmand i Gentofte by. Fundats af 31. maj 1884. Kapital 1000 kr. Bestyrelsens formand: Sognepræsten i Gentofte.

»Grosserer Julius Schmedes og hustrus legat« ejer ca. 17000 kr. og er oprettet 11. marts 1948, væsentlig for de midler, der indkom, da stiftelsen, som bar samme navn, i 1945 blev afhændet til Gentofte-Lyngby hospital. Bestyrelse: Sognepræsten i Gentofte, et

medlem af Gentofte kommunalbestyrelse og et mandligt medlem af familien Schmedes. Renterne uddeles efter forud offentlig bekendtgørelse på et af bestyrelsen fastsat åremål fortrinsvis til enlige kvinder, som i 8 år har haft bopæl i Gentofte kommune. Familiens repræsentant i bestyrelsen kan dog uddele en trediedel af renterne til ansøgere uden for kommunen.

»Proprietær Martin Sørensens Legat« er stiftet 24. Aug. 1885. Kapital 6000 Kr. Renterne uddeles hvert Aars 18. November i lige store Dele til 4 værdige trængende, der har været bosiddende i mindst 10 Aar og ved Uddelingstiden bor enten i Gjentofte eller Jægersborg Byer. Bestyrer: Sognepræsten i Gjentofte.

»Cand. phil. S. C. R. Wulffs Legatstiftelse«. Fundats af 26. Juli 1888, ejer en Kapital af ca. 1 Million Kr. Af den aarlige Legatrente tilfalder der Gjentofte Kommune 4 pCt., der ifølge Legatets Bestemmelse anvendes saaledes: 1 pCt. udbetales til Sognepræsten og Menighedssygeplejerske i Gjentofte til Fordeling mellem trængende Rekonvalescenter i Gjentofte Sogn, 1 pCt. udbetales til Sognepræsten i Gjentofte til Fordeling mellem værdige trængende i Gjentofte Kirkesogn. 2 pCt. tilfalder »Vangede Asylselskab«.

c (Ansøgninger til sognepræsten i Ordrup).

»Kong Christian IX.s og Dronning Louises Jubilæumslegat«. Fundats af 3. Aug. 1892, ejer en Kapital af ca. 10.600 Kr. Den aarlige Legatrente, dog med Fradrag af 25 Kr., som anvendes til Kapitalforøgelse, tilfalder Sognenes Menighedspleje. Bestyrelse: Borgmester, direktør A L Østerberg, grosserer Børge Sieverts og sognepræsten i Ordrup.

»Grosserer Johan Hansens Legat for Trængende i Ordrup Sogn«. Af Legatets Renter (ca. 4000 Kr.) uddeles Halvdelen som vedvarende Understøttelser og Halvdelen som Understøttelser én Gang for alle.

Den første Halvdel uddeles i Portioner paa 200 Kr. aarlig. Disse kan søges af værdige trængende, som har fast Bolig i Ordrup Sogn og ikke nyder Understøttelse af Fattigvæsenet. Fortrinsberettigede er Personer, som har været i Legatstifterens Tjeneste, for saa vidt de opfylder de nævnte Betingelser.

Den anden Halvdel uddeles i Portioner fra 50 Kr. til 500 Kr. efter de foreliggende Forhold. Disse Portioner kan søges af værdige trængende, som har fast Bolig i Ordrup Sogn, som ikke nyder Understøttelse af Fattigvæsenet, og som er kommet i en øjeblikkelig Trang af en saadan Art, at en Understøttelse én Gang for alle kan antages i alt væsentligt at ville afhjælpe Trangen eller den øjeblikkelige Nødstilstand og bringe Ansøgeren paa Fode igen. Særligt Hensyn skal tages til enligtstillede Kvinder, som har Børn at forsørge, hvorunder specielt Børnenes Opdragelse og Uddannelse skal paaagtes.

Skemaer faas hos Bestyrelsens Formand, Sognepræsten i Ordrup.

»Grosserer C. Madsen og Hustru Louise Madsen, født Basse's Sølvbryllupslegat«, stiftet 1901. Uddeler hvert Aar 9. November 4 Portioner à 15—20 Kr. til trængende i Ordrup Sogn, der kommer i Betragtning, naar de eller deres Forældre har staaet i tjenende Forhold til Legatyderne. Skemaer hos Sognepræsten i Ordrup, til hvem de afleveres senest 31. Oktober.

d (Andre legater).

»Købmand Jac. P Larsen's Legat« for trængende drengebørn i Søllerød, Gentofte og Lyngby sogne. Uddeles i portioner a 100 kr. årlig. Berettigede til at komme i betragtning er sådanne trængende drengebørn, som efter at have opnået 10 års alderen viser opvakthed og evne til at modtage en højere undervisning end den, der ydes i de almindelige skoler, navnlig i sproglig og teknisk retning. Legatet kan beholdes indtil 18 eller 20 års alderen under forudsætning af flid og fremgang. Bestyres af skoledirektionen, adr.: Københavns amt, Blegdamsvej 27, København Ø.

»Murermesterforeningen for Gentofte Kommune og Omegns Jubilæumslegat«. Fundats af 13. februar 1939, kapital 10 000 kr. Uddeler hvert år legatets renter til støtte for dygtige og trængende murersvendes og murermestres uddannelse på tekniske dagskoler, bygmesterskoler og teknikum samt uddannelsesrejser i udlandet. Legatet kan fortrinsvis søges af murersvende og murermestre inden for murermesterforeningen for Gentofte kommune og omegns område. Ansøgning inden 15. januar.

Lejerforeninger:

Danmarks Lejerforbund, Gentoftekredsen. Kredsformand: Karl Brøsch, Jægersborg Allé 5 Ch ☎OR 7772.

De samvirkende Lejerforeninger, nordre birks distrikt, yder bistand i alle lejeforhold: varmeregnskaber, vedligeholdelser, kontraktforhold, opsigelser, fremlejemål o.s.v. Formand A L Hansen, Plantevej 6, 2. Søbg ☎SØ 286. Træffetid: Mandag 19-20. Næstformand: Knud Larsen, Nr. Farimagsgade 74, Mezz. K ☎ Central 11289 — PA 5191. Træffetid: Onsdag 18-20.

Lokalforeninger i Gentofte kommune:

Lejerforeningen »Ellevang«, formand: Carl E Sørensen, Ellebækvej 56 G.

Lejerforeningen »Gartnervænget«, formand: A L Hansen, Plantevej 6 Søbg ☎SØ 286.

Lejerforeningen »Det gule Palæ«, formand: Laurits Pedersen, Ordrup Jagtvej 1 E Ch ☎OR 3106.

Lejerforeningen »Kildebakke«, formand: K V Olsen, Moselukket 8 G ☎SØ 6008.

Lejerforeningen »Mosegårdsparken«, formand: Egon Rasch, Stolpehøj 58 G ☎GE 4666.

Lejerforeningen »Nordre Munkegård«. Formand: Børge Jensen, Dalstrøget 179 Søbg ☎SØ 1428.

Vangede lejerforening, formand: G Ericsson, Vangedevej 32 K G ☎GE 3734 x.

Ligbrænding, se Dansk Ligbrændingsforening.

Ligningskommissionen består af 15 medlemmer, valgt blandt kommunens beboere for perioden 1. decbr. 1954 til 30. novbr. 1958. Disse medlemmer er: Regnskabschef V Holck, LRSagfører K Schack-Bondesen (formand), direktør Georg Petersen, murermester F Schou-Jensen, gross. E Neergaard Dinesen, ORSagfører Poul Berendsen, købmand Holger Frederiksen, civilingeniør, direktør H E Glahn (næstformand), sognefoged G Thoerkildsen, politikommissær V Th. Hansen, skoleinspektør, frk. Hanne Rytter, LRSagfører S A Andreasen, civiling. H Kromann Kristensen, fuldmægtig Rudolf Johansen, sporvejsfunkt. Kaj Pedersen.

Ligningsprocent, se skatteligning.

Lægdsmanden for Gentofte kommune: Politiassistent L C Westergaard, Rosenvej 18 G ☎GE 7718. Kontoret åbent hverdage, lørdag undtaget, 9-12, samt tirsdag og fredag 17-18½.

Lægdsrullen. Optagelse i rullen skal iflg. værnepligtloven og indenrigsministeriets bekendtgørelse ske gennem folkeregistrene, der automatisk optager personerne i rullen.

Pligt til at møde på session sker efter nærmere bekendtgørelse fra indenrigsministeriet.

Enhver bopælsforandring skal meldes til lægdsmanden inden 8 dage. Efter 1/3 1957 sker anmeldelse om flytning automatisk ved anmeldelse af flytning til folkeregistret.

Afrejse til udlandet skal meldes til lægdsmanden inden afrejsen og hjemkomst skal straks meldes igen.

Indtegningsbevis eller soldaterbog skal medbringes ved alle henvendelser.

Skriftlige henvendelser skal vedlægges svarporto.

Lægevagten, se i fagregister under »Læger«.

Lærlingekontrakter: Godkendelse af de i H. t. Lov Nr. 120 af 7. Maj 1937 paabudte Lærekontrakter. Vejledning vedr. Kontrakternes Udfyldelse faas ved Henvendelse til Amts-Arbejdsanvisningskontoret, Hovedkontor: Hyldegaardsvej 11 Ch. Ekspedition kl. 7,30-15. ☎OR 6747.

Lærlinge Voldgift. Se Voldgift.

M.

Mejeriforening, se under Handelsforeninger.

Menighedssygeplejersker, se Kirker.

Menighedsraad, se under Kirker.
Messiaskirken (se Kirker)

Meteorologisk Institut, oprettet 1872, flyttet til Gentofte kommune 1949. Kontorerne, Gamlehave Allé 8 **Ch** ☎OR 7652, er åbne hverdage 9-16, eksp.tid 10-14. Direktør: cand. mag. Karl O Andersen.

N.

Nationalforeningen til Tuberkulosens Bekæmpelse, Københavns amts kredsbestyrelse: Formand: Viceskoleinspektør **L J Bager, Stolpegårdsvej 9 G** ☎GE 813, læge Børge Scheibel, Ballerup ☎ 97 05 45, fru Constance Smitt, **Ch** ☎IIE 966 samt amtsrådsmedlem Ingvar Nørgaard, Lyngby ☎ 87 02 11.

Navneforandring. Lov af 22. april 1904 bestemmer i hovedsagen følgende: Enhver myndig mand og kvinde, der har indfødsret og er dansk undersåt, kan ved bevis, udfærdiget af øvrigheden, få et nyt slægtnavn. For beviset betales 4 kr. En kriftlig begæring (stempelfri) indgives til politimesteren (adr.: Blegdamsvej nr. 6). Den skal indeholde erklæring om, at ansøgeren ikke tidligere har modtaget bevis for navneforandring, og ledsages af dåbsattest samt eventuelt af oplysning om vedkommendes stilling i rullen. Begæringer fra personer med børn skal omfatte børnene, når de er under 18 år; er de ældre, skal de give deres samtykke. Begæringen kan også alene gælde børnene, uden at forældrene selv forandrer navn. Flere søskende kan indgive begæring i fællesskab om et fælles slægtnavn. En mindreårig skal have samtykke fra forældrene. Undtagne fra de slægtnavne, der kan erhverves, er a) Slægtnavne, der er optagne på den u. 15. oktober 1921 i Lovtidende optagne navnefortegnelse med senere kvartårlige tillæg over forbeholdte slægtnavne (fås i boghandelen) og b) af navne, som skønnes enten ikke at være stemmende med dansk sprogtone eller at være upassende eller ikke at adskille sig tilstrækkeligt fra de på fortegnelsen med tillæg opførte navne. Dog kan i disse tilfælde navneforandring erhverves ved kgl. bevilling; der indsendes til Justitsministeriet en til kongen stilet ansøgning. Navne, der erhverves ved øvrighedsbevis eller kgl. bevilling, optages i tillægene til den ovenomtalte fortegnelse over undtagne navne.

NESA, se Nordsjællands Elektricitets og Sporvejs Aktieselskab.

Niels Steensens Hospital, Niels Steensens Vej 2 **G** ☎GE 1900. **Besøgstid 14-15.**

Norden, Foreningen for Gentofte kommune. Foreningens formål er at støtte og udvikle nordisk samarbejde på alle områder. Afdelingens formand: Civilingeniør Einar P Foss, M.F, Vilvordevej 28 **Ch** ☎OR 2740. Næstformand: Civiling. **H Claudi Westh,** Lysagervej 16 **Ch** ☎OR 6509. Kasserer: Købmand Viggo Jørgensen, Callisensvej 21 **H** ☎HE 5253. Sekretær: Oberstløjtnant B A Matthissen, Øregårdsvænget 7 **H** ☎HE 2143.

Nordre birks kontorer:
Tinghuset: Blegdamsvej 6, København N.
Civildommer: Harald Petersen.
Kriminaldommer: Hans Becher.
Politimester: Villy Platou.
Civildommeren, hovedkontoret: Stuen 9-16 ☎LU 3570. Tinglysningskontoret: Stuen 9-13 ☎Central 5289. Fogedkontoret: Sct. Hans Torv 26 ², 9-16 ☎Central 4672.
Kriminaldommerkontoret og Skifteretten: 1. Sal tv. (9-16) ☎LU 1432.

Politikreds nr. 2, 9-16, lørdag 9-13, Blegdamsvej 6 N ☎LU 3232. Motorkontor: Sct. Hans Torv 26 N ☎LU 201. — Politikontorafdelingen: Blegdamsvej 6 B 3. N, 9-15, lørdag 9-13, ☎LU 3232. — Kriminalpoliti: Blegdamsvej 6 N ☎LU 3232. Kriminalpolitiet i Gentofte, Kildegårdsvej 71 **H** ☎GE 1448 (åbent hele døgnet). — Fremmedafd.: Blegdamsvej 6 ² N ☎LU 3232. — Bedrageriafd.: Blegdamsvej 6 ² N ☎LU 3232. — Paskontor: Blegdamsvej 6 ² N, 9-15, lørdag 9-13, ☎LU 3232, lokal 14.

Nordre Birks Skomagermester- og Skotøjshandlerforening. Se Handelsforeninger.

Nordre Birks Vognmandsforening. Formand: Vognmand Carl Chr. Olsen, Havsgårdsvej 21 H ☎HE 163 — 363.

Nordsjællands Elektricitets og Sporvejs Aktieselskab (NESA) (stiftet under navn Tuborg-Klampenborg elektriske Sporvej).
NESA forsyner størstedelen af kommunerne inden for Københavns og Frederiksborg amter med elektricitet.
NESA producerer ikke selv elektricitet, men køber denne hos Elektricitetsselskabet Isefjordværket Interessentskab (IFV), i hvilket selskab NESA er interessent.
NESA driver endvidere trolleyvognslinierne 23, 24, 26 og 27 i Gentofte, Gladsaxe og Lyngby-Taarbæk kommuner.
Bestyrelse: Borgmester, direktør A L Østerberg (formand), viceborgmester, justitssekretær M G Krogh (næstformand), rådmand, inkassator Hans Christensen, fhv. stadsingeniør, cand. polyt. Carl Larsen, rådmand redaktør Poul Melgaard, kommunalbestyrelsesmedlem, murermester Helmer Nissen, kommunalbestyrelsesmedlem, tømrerformand Lars Pedersen, civilingeniør J Saxild, amtsrådsmedlem, administrationschef P Stockholm.
Administrerende direktør: Professor Rob. Henriksen.
Aktiekapital: 20 mill. kr.
Kontortider: Se side 20.

O.

Opførelse af billige Boliger i Gjentofte Kommune, Foreningen til. Formand: C V Petersen, Stolpegårdsv 2 **G** ☎GE 2757 x.

Oplysnings- og Incasso Bureauet for nordre birk, oprettet 1929. **Stiftet på foranledning af handelsorganisationerne og anbefalet af en række handels- og håndværkerorganisationer. Leder: Redaktør H Holm, kontor: Jægersborg Allé 6 Ch** ☎OR 2345.

Ordrup borgerlige Forening: Formand: Overmontør H Sørensen, Henrik Hertz Vej 2 A **Ch** ☎OR 3952 v. Kasserer: Pedel P Rindholm, Kirkevej 7Ch. Foreningens formål: Selskabelighed og gensidig støtte.

Ordrup-Charlottenlund Grundejerforening (se Grundejerforeninger).

Ordrup Handelsforening (se Handelsforeninger.

Ordrup Kirke (se Kirker).

Ordrup Kirkegaard (se under Kirkegaarde).

Ordrup Kommunal- og Grundejerforening (se Kommunalforeninger).

Ordrup Sogns Menighedspleje, se Kirker.

Ordrupgårdsamlingen (Etatsråd Wilhelm Hansen og hustru Henny Hansens malerisamling), Vilvordevej **Ch** ☎OR 1183. Modtaget af staten som testam. gave 1952, åbnet som museum 30. april 1953. Indeholder i hovedbygningen en dansk malerisamling, i galleribygningen en omfattende samling af fransk malerkunst fra 1800-årene med hovedvægt på impressionismen. Åben sommer (1. april—30. sept.): tirsdag, torsdag, lørdag, søndag kl. 15-18; vinter: lørdag, søndag kl. 14-16. Entré 1 kr. Håndkatalog og ill. katalog. Direktør: Leo Swane ☎OR 8342.

P.

Parkanlæg og skove.
Bellevue Strandhave, Strandv. 386 **Kl**
Bernstorff skov
Charlottenlund skov
Charlottenlund strandpark, Strandv. 150 **Ch**
Christiansholms Mose, Chr.holmsv. 16 **Kl**
Dyssegårdsparken, Knud Rasmussens Vej **Søbg**
Ellemosen, Mosehøjv. **Ch**
Ermelunden
Forstbotaniskhave, Bregnegrdsv. **Ch**
Gentofte Park, Gentofteg. 40 **G**
Hellerup Strandpark, Strandparksv. **H**
Holmehaven, Tværbommen 10 **G**
Hundesømosen, Indg. Jægersb. Allé 148 **G**
Hvidøre Strandpark, Strandv. 336 **Kl**
Kildeskoven
Nymosen, Vangedevej 78 **G**
Ordrup Park, Ordrupv. 119 **Ch**
Ordrup Krat
Søholms Lund, Lyngbyv. 208 **H**
Øregaard Park, Strandv. 207 **H**

Pas til udlandet, Paskontoret, Blegdamsvej 62 N ☎LU 3232, 9-15, lørdag 9-13.

Paskontoret, Gentofte politistation, Kildegårdsvej 71 H ☎GE 1448, åbent 9-15, lørdag 9-13 samt torsdag 17-19.

Plejebørn (se under Børnetilsyn).

Plejehjemsforeningen for Københavns Amt, stiftet 26. Oktober 1904. Foreningen arbejder for hjemløse, forsømte eller vanskelige Børn hjemmehørende i Amtsraadskredsen og søger dem anbragt i gode Plejehjem. Formand: Kontorchef G Søchting. Høstvej 21 Ch ☎ OR 2207.

Politiet.

Politimester V Platou. Kontor: Blegdamsvej 6, N ☎LU 3232.

Politikommissær, cand. jur. A Sølvsteen, Gentofte politistation ☎GE 1448.

Gentofte politistation, Kildegårdsvej 71 H. Åben hele døgnet. ☎GE 1448 med omstilling til samtlige afdelinger.

Kriminalpolitistationen, Kildegårdsvej 71 H ☎GE 1448. Åben hele døgnet.

Kriminalassistent A. L. Christiansen.

Kriminalpolitiets cykleafd., Kildegårdsvej 71 H ☎GE 1448.

Postvæsen. Charlottenlund postkontor, Charlottenlund Stationsplads 3: Postmester S Kruse.

Gentofte postkontor, Ved Banen 12: Postmester A L A de Renouard.

Hellerup postkontor, Ryvangs Allé 81: Postmester L O Steffensen.

Klampenborg postkontor, Jernbanestationen: Postmester G Svane.

Indleveringspostkontor 32, Ordrupvej 55: Postmester frk. M Brinckmeyer Olsen.

Indleveringspostkontor 37, Ahlmanns Allé 2: Postmester J J O Thomsen.

Indleveringssteder: Hellerup II: Lyngbyvej 233. — Hellerup IV: Bernstorffsvej 146. — Dyssegård: Dyssegårdsvej 37.

Charlottenlund I: Femvejen 1. — Skovshoved: Strandvej 325.

Gentofte I: Gentoftegade 120. — Gentofte II: Vangedevej 37. — Gentofte III: Vangedevej 129. — Gentofte IV: Smakkegårdsvej 105.

Oplysningskontor: ☎Central 6298.

Propforeningen N.B. Formand: Ingeniør Th. Frederiksen, Broholms Allé 13 F Ch ☎OR 2994. Konfirmationsudstyr til trængende konfirmander.

Provst for Sokkelund herreds østre provsti: Sognepræst i Søllerød: S C G Sparsø, Søllerød præstegård, Holte ☎HO 700.

Præster se under »Kirker«.

R.

Rådgivningskontor. Har De problemer, De ikke selv kan klare, er De velkommen til at søge gratis råd og vejledning på rådgivningskontoret, der ledes af Dansk Kvindesamfunds Hellerupafd. Som rådgivere: kvindelig jurist og kvindelige socialrådgivere. Åbent hver tirsdag kl. 19-20. Kontor: Stolpegårdsvej 12 (Børnegården) G.

Radioklubber:

Arbejdernes Radio- & Fjernsynsklub for Vangede-Gentofte, stiftet 1933. Formand: Alb. Persson, Vangedevej 151 **Søbg** ☎SØ 7696. Kasserer: Aksel Christensen, Ranunkelvej 12 G. Tekniker: P Matzen, Gentofteg. 62 G ☎GE 5908 - 6508.

Arbejdernes Radio- og Fjernsynsklub for Skovshoved og omegn, stiftet 1931. Formand: Erik Lobel, Henriettevej 12 Ch ☎OR 7684, kasserer: Frk. S Jensen, Ordrup Jagtv. 107 Ch ☎OR 2971 x. Klubbens tekniker: Ordrup Radio Teknik, Fredensvej 50 Ch ☎OR 2508.

Hjælpefonden Vangede—Gentofte: Formand: Alb. Persson, Vangedevej 151 Søbg.

Hjælpefonden Ordrup-Skovshoved-Hellerup, Henriettevej 12 Ch ☎OR 7684.

Gentofte Radio- og Fjernsynsklub. Formand: Sognefoged Georg Thoerkildsen, Lyngbyvej 263 ☎GE 505. Sekretær: Fru Gudrun Mollerup, Gudrunsvej 13 ☎OR 1627. Kasserer: Frk. Ellen Skovgaard Mortensen, Lille Strandvej 2A ☎HE 836.

Kristelig lytter- og fjernsynsforening, Københavns storkreds, og Kristelig Lytterforenings radiohjælpefond. Formand: Kordegn Thv. Hjaltason, Vordingborggade 93 Ø ☎ØB 8811. Træffes personlig efter nærmere aftale.

Københavns Radioklub, Lytter- og Fjernseerforening for København og omegn. Adresse: Formanden: Direktør C Gerald, Jægersborg Allé 48 A Ch ☎C 13578, kasserer: Direktør Carl Jul. Pedersen, Vodroffsvej 23 V ☎EV 3101, LRSagfører E Roosen, Ordrupvej 61 A Ch ☎OR 7949 u. Landsretssagføreren er tillige juridisk konsulent for medlemmerne i radiosager. Servicebureauer: Jægersborg Allé 11 Ch ☎OR 2843, Dronningens Tværgade 28 K ☎BY 398. Gratis apparateftersyn i hjemmet.

Regnskab, kommunens, 1955/56:

Indtægt:

1.	Renter	5.108.632,75
2.	Indtægt af ejendomme	÷ 138.137,53
3.	Vandforsyningen	0,00
5.	Andre indtægter	647.025,17
6.	Skatter	48.940.955,76
		54.558.476,15

Udgift:

10.	Den almindelige administration	5.810.497,65
11.	Udligningstilsvar til Kbhvn.s komm.	11.749.569,36
13.	Udgifter i h. t. folkeforsikringsloven	6.208.962,82
14.	Udgifter i h. t. lov om off. fors. m.m.	2.625.211,93
15.	Tilskud til sociale formål	1.371 183,30
16.	Skolevæsenet	7.631.907,78
17.	Tilskud til kulturelle formål m.v.	1.217.210,36
18.	Civilforsvarsforanstaltninger	173.528,64
19.	Brandvæsenet	1.152.998,91
20.	Vejvæsenet	3.603.604,10
21.	Vejbelysning	738.544,95
22.	Kloakvæsenet	657.616,77
23.	Renovationsvæsenet	1.065.239,90
24.	Parkanlæg og sportsanlæg	1.438.264,94
25.	Badeanstalter, nødtørftsanst. og havne	266.251,38
26.	Kommissioner	86.657,92
27.	Andre udgifter	5.290.220,48
28.	Kirker	86.038,62
29.	Kirkegårde	136.898,18
		51.310.408,29
	Overskud	3.248.067,86
		54.558.476,15

Rotary Klub, Gentofte, stiftet 18/10 1935 under Rotary International. Møde fredag kl. 11,30 på Bellevue Strandhotel, Klampenborg. Præsident: Torben Gjerulff, Ranunkelvej 3G ☎GE 4026. Sekretær: E A Lynge, Strandvej 132 A H ☎HE 6422.

Røde Kors, Dansk, Kredsen for Gentofte Kommune. Oprettet 28. nov. 1922 som underafdeling af afdelingen for København og omegn. Formand: Fru oberstinde E Tillisch, Viggo Rothes Vej 27 Ch ☎HE 1777. Kvindelig Samariterforening for Gentofte Kommune oprettet maj 1940. Formand: Oberstinde E Tillisch.

Røde Kors, Dansk, Gentofte Røde Kors samariter (Gentofte R.K S.). Stiftet 14. marts 1924. Optager kvindelige og mandlige medlemmer. Formand: Maskinmester B Hennesø, Hørsholmvej 51 G ☎GE 2498. Sekretær: Fru I Blytmann, Lyngbyvej 426 G ☎GE 4667. Kasserer: Prokurist H Georg-Christensen, Hellerupvej 10 H ☎HE 910 v. Vagtleder: Ingenior Sv. Aa. Martinussen, Dalstrøget 157 Søbg ☎SØ 8410.

Ungdommens Røde Kors optager unge i alderen 13-17 år. Formand: Maskinmester B Hennesø, Hørsholmvej 51 G ☎GE 2498.

S.

Samariter Forbund, Arbejdernes, Gentofte afd. Formand: Arne Jørgensen, Vangedevej 240 A[1] **Søbg** ☎SØ 7499. Kasserer: Peter Hvam, Baunegårdsvej 9 A G.

Samaritterforeningen se »Røde Kors, Dansk«.

Sangforeninger:

Sangforeningen »Overbyes Minde af 1898«. Formand: Aage Hansen, Gladsaxevej 27 **Søbg** ☎SØ 514. Dirigent: Viceinspektør N C Christensen, Almindingen 18 **Søbg** ☎SØ 1113. Foreningens formål: At samle og interessere mandssangere i Gentofte kommune for flerstemmig sang og dernæst at arrangere koncerter i Gentofte kommune. Koret medvirker efter opfordring vederlagsfrit ved kommunale arrangementer.

Skovshoved Sangforening »Enighed af 1895«, selskabelig forening samt sangforening, mandligt kor, optager alle sanginteresserede herrer over 17 år. Formand: Gartner P Laursen, Sophus Bauditz Vej 16 Ch ☎OR 7174. Dirigent: Organist Axel Buchardt, Ordrupv. 129 **Ch** ☎OR 1912. Foreningens formål: At højne interessen for korsang. Sangaften hver torsdag kl. 19,30 i tiden 1. oktober til 1. maj Hyldegårdsskolen, Hyldegårdsvej 22 **Ch.** Årligt kontingent 7 kr.

Skovshoved Sangforening Øresund af 1882, stiftet af fiskere i Skovshoved. Formand: Blikkenslager N H Hansen, Strandvej 293 B **Ch.** Kasserer: Værktøjsmager T Christiansen, Strandvej 288 A Kl ☎OR 970. Foreningens formål: At samle egnens beboere til korsang. Sanglokale: Skovshoved hotel.

Sangaften hver tirsdag kl. 19,30 fra 1. oktober — 31. marts. Årskontingent 6 kr.

Sct. Georgs Gildet i Gentofte (Sammenslutning af gamle spejdere) stiftet 4. december 1941. Gildemester: Kommunelærerinde Else Møller, Lyngbygårdsvej 11 B **Lyngby** ☎ 87 41 99.

Sankt Lukas Stiftelsen, Bernstorffsvej 20 H ☎HE 4345. Diakonissehuset uddanner på sit hospital og andre filialer søstre til sygepleje og anden barmhjertighedsgerning. Søstrene udsendes over hele landet til sygehuse, børnehjem, alderdomshjem, rekonvalescenthjem o. lign. samt i menighedspleje.

Hospitalet oprettet 1894. Plads til 172 patienter. Besøgstid: Enestuer 11—20, fællesstuer: 15—16. Overlæger: Dr. med. Karl Lehmann (alm. kirurg. afd.), R. p. p., dr. med. Michael Nielsen (gyn. afd.), R. og dr. med. Aksel Harrestrup Andersen (med. afd.). Reservelæger: Dr. med. Per Schou og Finn Jensen. — Indlæggelsesret har tillige: Overlæge K A Rasmussen (rheumatiske lidelser), overlæge Frans Norsk (næse-, øre- og halslidelser), øjenlæge, dr. med. Sigurd Ry Andersen (øjenlidelser) og røntgenlæge, overlæge, dr. med. Ove Wissing. På hospitalet bor 3 lægekandidater. Telefonforespørgsler om patienter 8-9 og 18-19.

Spædbørnehjemmet Skt. Lukas Vej 9 H ☎HE 6365, opr. 1895. Plads til 40 børn fra fødslen til 2 år.

Optagelseshjem for børn »Lundegård« (Skt. Lukasvej 7 H ☎HE 1037), opr. 1905. 32 pladser.

Bestyrelse: Formand: Direktør H W Sprechler, K, D.M. p.p., næstformand: Direktør A E Gillesberg, kasserer: **Bankdirektør F V Bang, forstanderinde: Diakonisse Eva Lyngby, forstander: Pastor Johs. Müller, andenpræst: Pastor Erik Hoppe.**

Seminarier:

KFUM's Seminarium, Hellerup afd., Hartmannsvej 22 H ☎HE 8776. Forstander: Tage Kampmann, træf. normalt kl. 14—14½, undt. lørdag. Privat: Margrethevej 4 H ☎HE 3734 v.

Skattelovene. Skatten skal pålignes i den kommune, hvor den skattepligtige i den nærmeste tid før 16. jan. har haft fast bopæl, selv om han ikke er til stede i kommunen på dette tidspunkt. I den hensigt modtager enhver, som efter ligningskommissionens skøn anses skattepligtig, hvert år inden 15. januar et skema til selvangivelse af indtægten i det forløbne år samt af formuen. Selvangivelesn tilbagesendes ligningskommissionen inden udgangen af januar måned; personer, der har pligt til at føre regnskab, har dog ret til at vente hermed til 15. februar, men selvangivelsen skal for disse personers vedkommende være ledsaget af driftsregnskab og opgørelse over status ved det pågældende driftsårs begyndelse og slutning. Forsømmer den skattepligtige rettidig tilbagesendelse, eller undlader han helt at tilbagesende selvangivelsen, fortaber han retten til at gøre indsigelse mod ligningskommissionens ansættelse, medmindre han kan godtgøre, at ansættelsen overstiger den virkelige indkomst med mere end 25 pct., men han erholder i så fald et tillæg til den virkelige indkomst af 25 pct. Påklages en sådan af ligningskommissionen foretagen ansættelse ikke til skatterådet, skal dette forhøje ansættelsen med mindst 15 pct., og denne vil da almindeligvis ikke kunne nedsættes til et lavere beløb end den virkelige indkomst med tillæg af 40 pct. NB: Med Hensyn til formuen se nedenfor. For de personers vedkommende, der ikke har gjort selvangivelse, eller hvis selvangivelse ikke er indkommen i rette tid, fremlægges et uddrag af skatteansættelsen til almindeligt eftersyn fra 1.-15. april. Klage over ansættelsen kan derefter fremsættes skriftligt inden 1. maj til skatterådet. Samtidig tilstilles der de skattepligtige, som rettidig har indgivet selvangivelse men hvis selvangivelse ikke er taget til følge, særlig underretning derom med oplysning om den indkomst og formue, hvortil de er ansat, og i denne underretning optages derhos ligeledes meddelelse om, at ansættelsen kan påklages skriftligt for skatterådet inden 1. maj Skatterådet afgiver derpå, efter at have prøvet de fremsatte besværinger, en kendelse, hvorved ansættelsen enten ændres eller stadfæstes. Kendelsen meddeles klageren. Påklage til landsskatteretten må ske inden 4 uger efter, at der er givet vedkommende underretning om den ansættelse, der agtes påklaget.

Indkomst- og formueskatten til staten opkræves i 8 lige store rater, for hvilke den seneste betalingsfrist er den 10. i følgende måneder: juli, aug., oktbr., novbr., jan., febr., april og maj.

Den fulde indtægt, vedkommende har haft, skal opgives, og dette hvad enten den stammer fra opholdskommunen eller mulige erhvervskommuner. For tilflyttere fra udlandet gælder særlige regler.

Ved beregningen af den skattepligtige indkomst bliver at fradrage:

a. Driftsomkostninger.
b. Beløb, der anvendes til pensions- og enkeforsørgelse, livsforsikring, ulykkes-, syge-, invaliditets-, alderdoms- og arbejdsløshedsforsikring, for en del af disse udgifters vedkommende dog ikke ud over et samlet beløb af indtil 600 kr. årlig, jvf. c.
c. Fra og med skatteåret 1955/56 kan fradrages fuldtud (evt. med et højere samlet beløb end kr. 600 årlig) udgifter til præmier og bidrag vedr. visse former for renteforsikringer og pensionsordninger. Nærmere oplysninger herom kan indhentes ved henvendelse til skattedirektoratets ligningsafdeling ☎OR 6600, lokal 214—215.
d. De i det foregående år betalte, forfaldne p e r s o n l i g e skatter.
e. Renter af prioriteter og anden gæld.
f. Enhver, der modtager løn, har ret til at fradrage et fast beløb på 400 kr., dog højst 10 pct. af indkomsten. Såfremt både mand og hustru arbejder for løn, og hvis et eller flere af børnene arbejder for løn, tilkommer der dem alle fradrag. Dog skal 10 pct.-reglen overholdes i alle tilfælde.

Reglerne om lønmodtagerfradrag medfører på den anden side ikke, at lønmodtageren afskæres fra at kunne få et fradrag, der er større end det faste fradrag, men der kræves dokumentation for, at de fradragsberettigede udgifter er større end det faste fradrag.

Kontingent til arbejdsgiverforening og til fagforening må fradrages fuldtud.

Fradrag for børn må ikke foretages af skatteyderen selv, men spørgsmålet om forsørgerforhold og børneantal må oplyses på selvangivelsesblanketten.

Vedrørende præmiering af opsparing (lov nr. 294 af 29. september 1954) bemærkes, at begæring herom må fremsættes overfor de skattelignende myndigheder samtidig med indgivelsen af selvangivelsen. Opsparingspræmien skal ikke medregnes ved opgørelsen af den skattepligtige indkomst, hvorimod renter af opsparede beløb må medregnes, ligesom de på indskudskontiene indestående beløb må medregnes ved formueopgørelsen.

Ved Beregningen af den skattepligtige Formue bliver den Skattepligtiges Gæld at fradrage i den samlede Aktivmasse.

Til skattepligtig Formue henregnes ikke Møbler, husligt Indbo og desl.

For Formuens Vedkommende gælder særlige Regler. Herefter er enhver pligtig til at angive sin Formue inden den foran nævnte Frist. Hvis der ikke inden Fristens Udløb fremkommer behørig Angivelse, skal Ligningskommissionen ansætte Formuen til et Beløb, der er mindst 40 pCt. højere,

end det ved sidste Ligning ansatte Beløb, dog mindst til 5000 Kr. Hvis der indgives rettidig Klage til Skatteraadet over den foreløbige Ansættelse, kan Klagen kun tages til Følge, naar den skattepligtige kan godtgøre, at Ansættelsen overskrider hans virkelige Formue med mere end 40 pCt., og han skal da betale Skat af den virkelige Formue med Tillæg af 40 pCt. Hvis der ikke fremkommer rettidig Klage, ansætter Skatteraadet Formuen til et Beløb, der er mindst 20 pCt. højere end det af Ligningskommissionen ansatte. Saafremt Skatteraadets Ansættelse paaankes for Landsskatteretten, kan Klagen kun tages til Følge, naar den Skattepligtige godtgør, at Ansættelsen overskrider hans virkelige Formue med mere end 60 pCt., og han skal da betale Skat af den virkelig Formue med Tillæg af 60 pCt. Indsendelse af behørig Selvangivelse af Formuen kan, selvom Formuen er negativ, fremtvinges ved Paalæg af Dagbøder.

II. Kommuneskatteloven.

(Lov af 18. februar 1937).

Ifølge lovens § 8 lægges den indkomst, hvoraf skatten til staten beregnes, også til grund for ligning af skatten til kommunen, forsåvidt vedkommende ansættes til skat efter statsskatteloven. Ligningen skal være tilendebragt inden udgangen af marts måned, hvorefter enhver beboer, for sit vedkommende, ved henvendelse til Direktoratet for Gentofte Kommunens Skattevæsen, rådhuset, Charlottenlund, åbent 8,30-15, lørdag 8,30-12, kan blive bekendt med den foretagne skatteligning.

Indsigelse mod ligningen må fremsættes skriftlig for ligningskommissionen senest 15. april under adr. Rådhuset, Charlottenlund.

Skatterne opkræves i 8 lige store rater, for hvilke den seneste betalingsfrist er den 10. i følgende måneder: Juli, august, oktober, november, januar, februar, april og maj.

Personlig kommuneskat til Gentofte kommune for skatteåret 1956/57 svares efter følgende ligningsskala:

Af skatteindtægter under			1.500 kr. svares	0 kr. årlig.				
fra 1.500 kr.	—	2.000	—	20 -	af	1.500 kr.	8	pct. af resten
- 2.000 -	—	10.000	—	3 pct.	-	2.000 -	9	- —
- 10.000 -	—	20.000	—	7,8 -	-	10.000 -	10	- —
- 20.000 -	—	40.000	—	8,9 -	-	20.000 -	13,1	- —
- 40.000 -	—	100.000	—	11 -	-	40.000 -	16	- —
- 100.000 -	—	200.000	—	14 -	-	100.000 -	18	- —
- 200.000 -	—	400.000	—	16 -	-	200.000 -	20	- —
- 400.000 -	—	1.000.000	—	18 -	-	400.000 -	23	- —
- 1.000.000 og derover.			—	21 -	-	1.000.000 -	25	- —

For skatteåret 1956/57 svares 90 pct. af det efter skalaen beregnede beløb.

Forinden beregningen gives i den skattepligtige indkomst fradrag efter følgende regler:

Fradrag for hustruens selverhverv:

Fradraget gives efter samme regler som for statsskattens vedkommende, jvfr. nedenfor.

Fradrag for børn:

Fradraget gives med 600 kr. for det første barn, 700 kr. for det næste og 800 kr. for hvert af de efterfølgende.

(Altså 1 barn 600 kr., 2 børn 1300 kr., 3 børn 2100 kr., 4 børn 2900 kr. o. s. fr.).

Kirkelige afgifter.

I kirkeskat og offerafløsning svares for skatteåret 1956/57 3 øre af hver kommuneskattekrone.

Lov om børnetilskud. (Uddrag af lov nr. 78 af 28/3 1956).

Til personer, hvis ansatte skattepligtige indkomst for skatteåret 1956/57 er under 16.000., udredes der for nævnte skatteår et børnetilskud for hvert barn, for hvilket den pågældende er berettiget til børnefradrag. Børnetilskud ydes ikke til personer, der først ansættes for 2. halvår af nævnte skatteår eller til personer, hvis børn den 1. januar 1956 er og i de forudgående 6 måneder har været inddraget under børneforsorg eller særforsorg med ophold udenfor hjemmet.

I Gentofte kommune andrager tilskudet pr. barn, når den skattepligtige indkomst er

under 5000 kr.				210	kr.
5.000 kr. eller derover, men under			6.000 kr.	200	-
6.000 -	—	—	7.000 -	190	-
7.000 -	—	—	8.000 -	180	-
8.000 -	—	—	9.000 -	170	-
9.000 -	—	—	10.000 -	160	-
10.000 -	—	—	11.000 -	155	-
11.000 -	—	—	12.000 -	150	-
12.000 -	—	—	13.000 -	125	-
13.000 -	—	—	14.000 -	100	-
14 000 -	—	—	15.000 -	75	-
15.000 -	—	—	16.000 -	50	-

Børnetilskudet udredes så vidt gørligt ved modregning i de den berettigede pålignede personlige skatter for skatteåret 1955/56, uanset om disse er forfaldne eller ej; overskydende beløb udbetales kontant.

Børnetilskudet skal ikke medregnes til den skattepligtige indkomst. Ved opgørelsen af den skattepligtige indkomst må derfor som skattefradrag medtages sådanne skatter, som er dækket ved modregning i børnetilskud.

Kommunale ejendomsskatter. (Lov nr. 188 af 20. maj 1933).

De kommunale (sogne- og amtkommunale) skatter, der skal svares af de faste ejendomme, lignes som grundskyld og ejendomsskyld. Den sognekommunale grundskyld og ejendomsskyld i Gentofte kommune budgetteres for skatteåret 1956/57 til kr. 1.775.200.

Grundstigningsskylden i henhold til lov nr. 202 af 20. maj 1933 budgetteres for samme år til 750.000 kr.

Statsskatter:

Uddrag af udskrivningsloven m. m.

Indkomstskat til staten beregnes iflg. lov nr. 76 af 28. marts 1956 (udskrivningsloven) efter følgende skala:

Familieforsørgere. Af en indkomst på:

			under	4.000 kr.	svares	0 kr.						
	4.000 kr.	men ikke over	6.000	-	—	20	-	af	4.000 kr.,	14	% af resten	
over	6.000	-	—	9.000	-	—	300	-	-	6.000	-	20	—
—	9.000	-	—	12.000	-	—	900	-	-	9.000	-	30	—
—	12.000	-	—	15.000	-	—	1.800	-	-	12.000	-	35	—
—	15.000	-	—	18.000	-	—	2.850	-	-	15.000	-	55	—
—	18.000	-	—	50.000	-	—	4.500	-	-	18.000	-	60	—
—	50.000	-	—	100.000	-	—	23.700	-	-	50.000	-	80	—
—	100.000	-	—	200.000	-	—	63.700	-	-	100.000	-	85	—
—	200.000	-	—	400.000	-	—	148.700	-	-	200.000	-	95	—
	400.000	-	og derover			—	338.700	-	-	400.000	-	105	—

Andre skatteydere. Af en indkomst på:

			under	2.500 kr.	svares	0 kr.						
	2.500 kr.	men ikke over	6.000	-	—	10	-	af	2.500 kr.,	14	% af resten	
over	6.000	-	—	9.000	-	—	500	-	-	6.000	-	20	—
—	9.000	-	—	12.000	-	—	1.100	-	-	9.000	-	30	—
—	12.000	-	—	15.000	-	—	2.000	-	-	12.000	-	35	—
—	15.000	-	—	18.000	-	—	3.050	-	-	15.000	-	61	—
—	18.000	-	—	50.000	-	—	4.880	-	-	18.000	-	66	—
—	50.000	-	—	100.000	-	—	26.000	-	-	50.000	-	88	—
—	100.000	-	—	200.000	-	—	70.000	-	-	100.000	-	95	—
—	200.000	-	—	400.000	-	—	165.000	-	-	200.000	-	105	—
	400.000	-	og derover			—	375.000	-	-	400.000	-	110	—

Indkomsten afrundes nedad til det nærmeste med 50 delelige tal.

Børnefradrag andrager 600 kr. for 1 barn, 1300 kr. for 2 børn, samt yderl. 800 kr. for hvert barn udo. 2. Endvidere gives et skattefrit fradrag på halvdelen af hustruens indtægt ved selverhverv, dog højst 2000 kr. Fradraget foretages forinden skatteberegningen af den lignende myndighed **og kan ikke foretages af vedkommende skatteyder ved selvangivelsens udfyldelse.**

Formueskat til staten beregnes iflg. lov nr. 76 af 28. marts 1956 (udskrivningsloven) efter følgende skala:

Af en formue på			under	30.000 kr.	svares	0 kr.						
	30.000	men ikke over	50.000	-	—	10	-	af	30.000 kr.,	5	‰ af resten	
over	50.000	—	100.000	-	—	110	-	-	50.000	-	8	—
—	100.000	—	200.000	-	—	510	-	-	100.000	-	10	—
—	200.000	—	600.000	-	—	1.510	-	-	200.000	-	15	—
—	600.000	—	1.000.000	-	—	7.510	-	-	600.000	-	20	—
	1.000.000 kr.	og derover			—	15.510	-	-	1.000.000	-	23	—

For formuer **over 100.000 kr.** gælder følgende nedsættelsesregel:

Såfremt den samlede ansatte indkomst ikke udgør mindst 3 % af den ansatte skattepligtige formue, nedsættes formueskatten med 5 % for hver 2 ‰ eller del deraf, hvormed den ansatte indkomst er under 3 % af den ansatte skattepligtige formue.

For formuer, **der ikke er over 100.000 kr.** gælder følgende nedsættelsesregel:

Såfremt den ansatte indkomst er under 8.000 kr. og formuen ikke er over 100.000 kr. nedsættes formueskatten, således at skatten ikke overstiger

a) hvor indkomsten er under 2.000 kr 1/5
af den fulde påignede skat,
b) hvor indkomsten er 2.000 kr. eller derover, men under 4.000 kr. 2/5
c) hvor indkomsten er 4.000 kr. eller derover, men under 6.000 kr. 3/5
d) hvor indkomsten er 6.000 kr. eller derover, men under 8.000 kr. 4/5

Det bemærkes, at de i statsskattelovens § 2, nr. 3, jfr. ligningslovens § 3, nævnte personer samt udenlandske selskaber, foreninger, stiftelser m. fl. og dødsboer svarer formueskatten med mindst 2,5 ‰, samt af reglerne om nedsættelse af formeuskatten alene gælder for personer, der er **fuldt skattepligtige** til staten.

Beskatning i Gentofte kommune for skatteåret 1956-57.

Skattepligtig indkomst	Ikke-forsørger: Samlet skat	Ikke-forsørger: Heraf komm. og kirke	Forsørger uden børn: Samlet skat	Forsørger uden børn: Heraf komm. og kirke	Forsørger med 1 barn: Samlet skat efter fradr. af børnetilskud	Forsørger med 1 barn: Heraf komm. og kirke	Forsørger med 1 barn: Børnetilskud	Forsørger med 2 børn: Samlet skat efter fradr. af børnetilskud	Forsørger med 2 børn: Heraf komm. og kirke	Forsørger med 2 børn: Børnetilskud
4.000	442	222	242	222	÷ 37	172	210	÷ 305	114	420
5.000	665	305	465	305	131	255	200	÷ 202	197	400
6.000	889	389	689	389	365	339	190	18	280	380
7.000	1.172	472	972	472	622	422	180	262	364	360
8.000	1.456	556	1.256	556	916	506	170	547	447	340
9 000	1.739	639	1.539	639	1.209	589	160	851	531	320
10.000	2.123	723	1.923	723	1.538	673	155	1.144	614	310
11.000	2.515	815	2.315	815	1.930	760	150	1.508	698	300
12.000	2.908	908	2.708	908	2.347	852	125	1.948	788	250
13.000	3.351	1.001	3.151	1.001	2.785	945	100	2.390	880	200
14.000	3.793	1.093	3.593	1.093	3.253	1 038	75	2.868	973	150
15.000	4.236	1.186	4.036	1.186	3.720	1.130	50	3.361	1.066	100
16.000	4.939	1.279	4.679	1.279	4.293	1.223	0	3.903	1.158	0
17.000	5.642	1.372	5.322	1.372	4.936	1.316	0	4.486	1.251	0
18.000	6.344	1.464	5.964	1.464	5.579	1.409	0	5.129	1.344	0
19.000	7.097	1.557	6.657	1 557	6.241	1.501	0	5 771	1.436	0
20.000	7.850	1.650	7.350	1.650	6.934	1.594	0	6.449	1.529	0
22.000	9.412	1.892	8.792	1.892	8.360	1.820	0	7.855	1.735	0
25.000	11.757	2.257	10.957	2.257	10.524	2.184	0	10.019	2.099	0
30 000	15.664	2.864	14.564	2.864	14.131	2.791	0	13.626	2.706	0
35.000	19.571	3.471	18.171	3.471	17.738	3 398	0	17.233	3.313	0
40.000	23.478	4.078	21.778	4.078	21.345	4.005	0	20.840	3.920	0
50.000	31.562	5.562	29.262	5.562	28.813	5.473	0	28.289	5.369	0
75.000	57.270	9.270	52.970	9 270	52.401	9.181	0	51.737	9.077	0
100.000	82.978	12.978	76.678	12.978	76.109	12.889	0	75.445	12.785	0

Skatteligningen foretages i februar og marts måneder og skal være tilendebragt inden udgangen af marts måned.

Ligningsprocenter var for 1956/57 ..... 8,9 %
Skatteprocenten — — ..... 8,36 %
Grundskyld — — ..... 3.0 ‰
Ejendomsskyld — — ..... 2,25 ‰
Kirkeskat 3,2 øre af hver skattekrone.

Skatterådet, sekretariat: Rådhuset **Ch** ☎OR 6869 kl. 10-15, lørdag 9-12. — Medlemmer: Direktør Ejner Kryger (formand), kontorchef P Vejre (næstformand), kontorchef E Wegener og købmand Viggo Jørgensen.

Skatternes indbetaling. Indbetaling af skatter kan ske til kommunekassen, Rådhuset, Bernstorffsvej 161, 9-15, lørdag 9-12, og de i kommunen værende banker og sparekasser, Bikuben dog undtaget. Indbetaling kan endvidere ske til følgende banker i Søborg: Landmandsbanken, Handelsbanken og Søborg Bank.

Skolekommissionen. Rådmand, justitssekretær M G Krogh (formand), fru Gertie Wandel (næstformand), bogtrykker Johs. Teller, regnskabschef V Holck, branddirektør Poul Krog, revisionschef Fr.-Aa. Aarud, overtelegrafist Vald. Christiansen, overmontør Carl Brøsch, direktør Carl Jensen, salgschef H Fink-Jensen, pastor Gunner Tjalve, fru Ingeborg Wolff, politikommissær Arne Pedersen, ekspeditionssekretær Eigil Wiedemann, sekretær H Braune.

Skolelæger:

Læge fru Karen Blom (Maglegårdsskolen, Munkegårdsskolen, Søgårdsskolen), Helleskrænten 5, **Søbg,** ☎SØ 5460.

Læge fru Agnete Bræstrup (Hellerup skole, fru Busses skole, Sct. Josephsøstrenes skole, Vidar skolen), Bakkedal 24, **H,** ☎GE 2045.

Læge Poul la Cour (Hyldegårdsskolen, Ordrup skole, Skovgårdsskolen, Skovshoved skole), Enighedsvej 3, **Ch,** ☎OR 55.

Læge J. Irgens-Møller (Dyssegårdsskolen, Gentofte skole, Øregård gymnasium), Adolphsvej 61, **G,** ☎GE 640.

Læge N J Schierbeck (Bakkegårdsskolen, Mosegårdsskolen, Tjørnegårdsskolen, Tranegårdsskolen), Rygårds Allé 29, **H,** ☎HE 4140.

Skoler:

1. Kommunens skoler, se side 15.

2. Statsskoler med gymnasium:

Aurehøj Statsgymnasium, Skolevej 7 **G** ☎GE 4545. Rektor Thure Hastrup. (Træffetid: Mandag, onsdag og fredag 13¼—14). Lærerværelset: ☎GE 35044. Rektorboligen: ☎GE 4543.

Gammel Hellerup Gymnasium, Svanemøllevej 87. ☎HE 758. Rektor J K Eriksen (træffetid kl. 9-10, lørdag undtagen). Rektor privat ☎HE 6857. Lærerværelset: ☎HE 35002.

Gentofte Statsskole, Dahlénsstræde ☎GE 1103. Rektor C C Andersen (træffetid kl. 11-12, fredag og lørdag undtagen. Anden træffetid efter aftale). Lærerværelset: ☎GE 35047.

Ordrup Gymnasium, Kirkevej 5—7 ☎OR 178. Rektor Jørgen Hendriksen (træffetid 11¼—12, lørdag undtagen).

3. Private Skoler:

Bernadotteskolen, Hellerupvej 11 H ☎HE 1215. Skoleinspektør: C C Kragh-Müller.

Fru K Busses Privatskole, Strandparksvej 15 **H.** Skoleleder: Fru I Lund ☎HE 1050.

Gunnar Jørgensens Skole, Gersonsvej 48 H ☎HE 4395.

Individualskolen. Henningsens Allé 68 **H ☎HE 81. Forstandere: Ruth og Preben Bichel.**

Ordrup Privatskole, Ordrup Jagtvej 181 Ch ☎OR 2333. Bestyrer fru R Bondgaard Christensen.

Rygårds franske Skole, Bernstorffsvej 54 H ☎HE 8118.

Skt. Joseph Søstrenes Fællesskole, Skovkrogen 19 Ch ☎OR 1261.

Vidar Skolen, Duntzfelts Allé 8 H ☎HE 8272. Bestyrer: Holger Mellerup.

Villabyernes Eksamenskursus Ryvangs Allé 91 **H** ☎HE 2313 statsanerkendt kursus til mellemskolen, real- & præliminæreksamen. Kursusleder P Paarup (træffetid 13,30-14,30 og 18-18,10, lørdag undtagen

4. Andre Skoler:

Handelsskolen i Gentofte Kommune, Duntzfelts Allé 8 H ☎HE 2682 y, 3-årigt Lærlingekursus og Fagkursus, Statsanerkendt og eksamensberettiget i h. t. lærlingeloven. Forstander: Købmand O Engelstoft-Schmidt ☎OR 1596.

KFUM's Seminarium, se »Seminarier«.

Teknisk Skole, Hartmannsvej 22 H, ☎HE 6136. Skolens leder: Forstander N Juel-Eriksen ☎HE 6569. Se iøvrigt »Teknisk Skole«.

Skolepsykologiske undersøgelser. Skoleinspektør S A Tordrup, Hyldegårdsskolen, Hyldegårdsvej 22 ☎OR 8140.

Skolesundhedsplejersker. Frk. Anna L Bie (Dyssegårdsskolen, Gentofte Skole, Øregård Gymn.), Enighedsvej 6 B **Ch** ☎OR 3883. Frk. Inger Buhl (Hellerup Skole, Maglegårdsskolen, Vidar Skolen), Gersonsvej 23 **H** ☎HE 244. Frk. Ellen-Ingrid Hollesen (Bakkegårdsskolen, Tjørnegårdsskolen, Tranegårdsskolen), Jægersborg Allé 9 **Ch** ☎OR 3397. Frk. Aase Ulrich (Ordrup Skole, Skovgårdsskolen, Skovshoved Skole), Anettevej 20 **Ch** ☎OR 287. Fru Doris Wamberg (fru Busses Skole, Hyldegårdsskolen, Munkegårdsskolen, Sct. Josephsøstrenes Skole, Søgårdsskolen), Søtoften 4 A **G** ☎GE 1155.

Skorstensfejermestre, autoriserede:

1. distrikt:
Georg Pedersen, Kathrinevej 23 **H** ☎HE 6655.
2. distrikt:
Erik Pedersen, Skovagervej 11 A **Ch** ☎OR 2173.
3. distrikt:
Chr. Olsen, Vangedevej 33 B **G** ☎GE 3291.

Skorstensfejning og brandsyn i Gentofte kommune:

Takster for fejning af skorstensrør og kanaler i Gentofte kommune:

§ 1. Skorstene.
For hver Fejning af Skorstene med Lysning indtil 40 × 40 cm betales:

indtil 5 m Højde					.....	**Kr. 0,60**
over 5 m indtil 8 m Højde					.....	**- 0,80**
— 8 -	**—**	**11 -**	**—**	.....		**- 1,00**
— 11 -	**—**	**14 -**	**—**	.....		**- 1,30**
— 14 -	**—**	**17 -**	**—**	.....		**- 1,40**
— 17 -	**—**	**20 -**	**—**	.....		**- 1,60**

og fremdeles 20 Øre for hver paabegyndt 8 m, Skorstenen er højere.

For Fejning af Skorstene med større Lysning end 40 × 40 cm tillægges 33⅓ pCt. til ovennævnte Takster.

Fejning af en enkelt Skorsten efter særlig Anmodning betales efter ovennævnte Takster med et Tillæg af 50 pCt. til disse.

Til ovennævnte takster lægges indtil videre 130 pct.

Betaling for Fejning af Skorstene fra industrielle Virksomheder vil være at fastsætte efter Aftale mellem Bruger og Skorstensfejermester. Kan disse ikke blive enige, bestemmer Brandvæsenet Betalingen herfor.

§ 2. Kanaler.
For Kanaler, hvis indvendige Lysning er under 40 × 40 cm, betales 50 Øre for den første Meter eller Del deraf og 25 Øre for hver følgende Meter eller Del deraf.

For Kanaler, hvis indvendige Lysning er større end 40 × 40 cm, betales det dobbelte af ovenstaaende Takster.

Til ovennævnte takster lægges indtil videre 130 pct.

§ 3. Brandsyn.
Brandsynene foretages af Brandvæsenet, saa ofte det skønnes nødvendigt, og i det mindste saaledes, at der foretages Brandsyn hvert 3. Aar i hver Ejendom i Kommunen. Endvidere foretager Brandvæsenet Brandsyn hvert Aar i alle industrielle Virksomheder, brandfarlige Lagre, Oplagspladser, større Benzin-Tank- og Garageanlæg samt i Forlystelseslokaler, Hoteller, Biografteatre, større Foreningslokaler og lignende.
Der opkræves ingen betaling for foretagelse af brandsyn.

§ 4. Særlige Takster.
For Undersøgelse af Skorstene efter privates Begæring betales som for en Fejning, hvorhos Attest om undersøgelsens udfald betales med 10 kr. pr. attest, og for eventuelle genparter eller vurderingsatteste betales 2 kr.
Udbrænding af skorstene betales med 20 kr. for den første skorsten og 10 kr. for de følgende, for så vidt udbrændingen sker samme dag og på samme ejendom.

§ 5.
Skorstensfejermesteren skal for den af Grundejeren modtagne Betaling afgive en Kvittering, udfærdiget efter et af Brandvæsenet godkendt Skema, hvoraf det let og tydeligt kan ses, at Beregningen er sket overensstemmende med ovenanførte Takst.
Tvivlsspørgsmaal angaaende den Betaling, der tilkommer Skorstensfejermesteren, afgøres af Brandvæsenet.

Skovshoved Havn. Ejer: Gentofte Kommune, Administration: Teknisk Forvaltning, ☎ OR 6600. Havnefoged: A Jørgensen, Anchersvej 4 Kl ☎OR 7833. Havnekontor (vægthus) 14-16, ☎OR 1388.
Havnen bestaar af en Forhavn, et nordre Bassin og et søndre Bassin. Der er Plads til ca. 180 Fartøjer og desuden ca. 150 lb. m Anløbsplads for Lastbaade og andre større Fartøjer. Vanddybden ved Kajerne for Lastbaade og andre større Fartøjer er 4,0 m, og Vanddybden iøvrigt i Bassinerne 3,0 m. I søndre Bassin findes Ophalerbedding med Vanddybde 2,0 m. — 10 ts Vognvægt —. For Lystbaade kan løses Adgangskort for en Sæson ad Gangen paa tilsvarende Maade som i Hellerup Lystbaadehavn. Betalingen for disse samt Skibs- og Vareafgifter iøvrigt erlægges i Overensstemmelse med en af Ministeriet for off. Arbejder approberet »Havne- og Brotakst«.

Skovshoved Kirke: se Kirker.

Skovshoved — Klampenborg Grundejerforening, se Grundejerforeninger.

Skovshoved Sejlklub, se Idrætsklubber.

Skydeselskaber.

Hellerup Skydeselskab, der er stiftet den 12. nov. 1905, er en af de ældste skytteforeninger under Dansk Skytteunion, der står under Dansk Idræts-Forbund. Foreningens formål er at dygtiggøre medlemmerne i skydning. Foreningen dyrker pistolskydning og riffelskydning om vinteren på Københavns Stadions skydebaner, Østerbrogade, og om sommeren på skydebanerne i Ryparken. Formd. oberstløjtn. Asger Adolph, Ordrupvej 72 Ch ☎OR 2115.

Det Kgl. Kjøbenhavnske Skydeselskab og Danske Broderskab, »Sølyst«, Emiliekildevej 2 Kl ☎OR 685. Selskabets oprindelse går tilbage til ca. 1300, i 1751 blev skydebanen på Vesterbro anlagt. I 1949 flyttede selskabet til »Sølyst«. Selskabet ejer den kgl. Skydebane »Sølyst«, Emiliekildevej 2 Kl. Medlemsantal ca. 150. Formand: Oldermand, bagermester Georg Jensen, R. af Dbg. Sekretær: Kaptajn K Kiær-Andersen, R. af Dbg.

Sognefogder. Gentofte nordre fogderi: Mekaniker Peter Andersen, Brogrdsvej 18, ☎GE 2445. Kontortid: Tirsdag og fredag 17-18½.
Gentofte søndre fogderi: Georg Thoerkildsen, Lyngbyvej 363 G ☎GE 505. Kontortid: Mandag og fredag 17-18½.
Hellerup: Fru E R Stilling, Mantziusvej 3 H ☎HE 1333. Kontortid: Tirsdag og fredag 17-19.
Ordrup: Belysningsmester Børge Hemmershøj Hansen, Ordrup Jagtvej 54 A Ch ☎OR 5973. Kontortid: Tirsdag og fredag 17-18.
Skovshoved: tekn. assistent L V Lorentzen, Frølichsvej 33 Ch ☎OR 2653. Kontortid: Tirsdag og fredag 17-18½.
Vangede: J Steffensen, Smakkegaardsvej 84 G ☎GE 2529. Kontortid: Onsdag og Fredag 17—19.
Dyssegård: Glarmester G Fritjof Hansen, Munkely 10 Søbg ☎SØ 1403. Kontortid: tirsdag og torsdag 18-19.

Skyldraad: se Ejendomsskyld.

Sparekasser: se Fagregister under »Banker«.

Spejderorganisationer:

Det Danske Pigespejderkorps, København s 2. distrikt. Distriktschef: fru Tilde Ramsby, Ordrupdalvej 34 Ch ☎OR 4775.
Bernstorff division: divisionschef: fru Bente Øst Hansen, Udsigten 33 G ☎GE 7650.
Hellerup division: divisionschef: frk. Inger Margr. Mensen, Stockholmsgade 49, Ø. ☎ØB 8778.

Det Danske Spejderkorps i Gentofte kommune omfatter 12 ulveflokke, 11 spejdertroppe, 1 søspejdertrop og 2 rovertroppe, fordelt i 2 divisioner. Drenge fra 8 år optages som ulveunger og fra 12 år som spejdere. Bernstorff-divisionen: Divisionschef: Cand. mag. Torben Wolff, Hesseltoften 30 H ☎HE 8971. Dyrehave-divisionen: Divisionschef: Gross. Børge Sieverts, Skolevej 18 G ☎GE 430, leder af ulvearbejdet: Fru Inger Holm, Prs. Alexandrines Allé 16 Ch ☎OR 5535. Divisionernes samarbejdsudvalgs formand: Gross. Børge Sieverts, Skolevej 18 G ☎GE 430. Lejrgrund og -hytte: »Vidnæsdam« Gl. Holtevej 91, Holte, hyttevagt: assistent Kjeld Petersen, Skelstien 31 Herlev.

— — — Hellerup Divisionen, optager elever fra Gl. Hellerup Gymnasium som spejdere; divisionschef: Lektor, cand. mag. Hans Kirkeby Hansen, Fyrhøjvej 21, Lyngby ☎ 87 24 31.

K. F. U. K.-Spejderne, Dyrehave-division. Inger Marie Jackerott, Herthavej 8 Ch ☎OR 6207.

K. F. U. K.-Spejdernes 12. division. Divisionschef: frk. Kirsten Dragsted, Ellebakken 26 H ☎HE 1905.

K. F. U. M. Spejderne i Danmark, Gentofte kommunes division. Divisionschef: Forvalter Niels Vedel, Byledet 18 G ☎GE 5682, divisionsassistent: Civiling. Jens Kjær, Jægersborg Allé 215 G ☎GE 6337.
Divisionens ulvearbejde: Arkitekt Erling Paludan, Sydskrænten 16, Holte ☎HO 460.

K. F. U. M. Spejderne, Vangede. Gruppefører: Sognepræst Axel Torm, Vangedevej 35 G ☎GE 4056. Tropsfører: Købmand K Erdmann, Vangedevej 141 G. Flokfører: Elektriker Ole Mosegård, Ellegårdsvænge 15 G.

Stadion, Ved Stadion 6 G. Ejer: Gentofte Kommune, administration: Teknisk Forvaltning, Rådhuset Ch ☎ OR 6600. Indvielse: 27. sept. 1942. Forvalter: Em. Andersen. Telefoner: Kontor og forvalter: GE 4142, restauration: GE 4143.

Statsanstalten for Livsforsikring. Hovedagentur: Strandvej 173, ☎ Helrup 988.

Statsbanerne: se Jernbanevæsen.

Statsbanernes Oplysningsbureau. ☎ Central 1701.

Strandfoged for Skovshoved: Sigvald Madsen.

Strandvejs-Gasværket A/S forsyner Gentofte, Gladsaxe, Lyngby-Taarbæk og Ballerup-Maalov kommuner, den del af Søllerød kommune, der ligger øst for kystbanen, Hørsholm kommunes samt Farum, Værløse og Herlev kommuner. Anlagt 1892 ved Tuborg havn. Adm. direktør: Civilingeniør Jul. Hansen. Tekn. direktør: Civilingeniør Rich. Jakobsen.
A/S Strandvejs-Gasværket, Strandvejen 72 H ☎HE 4812, kontortid 9—16, lørdag 9—13. Omstilling til samtlige afdelinger med undtagelse af kokssalgskontoret, der har ☎HE 4811.
Udenfor kontortid: **Ved uregelmæssigheder i gasforsyningen: ☎HE 4812 A. Salgskontoret (Koksudlevering) 7—9 Morgen: ☎HE 4814 A.**

Sundhedskommissionen: Borgmester, direktør A L Østerberg (formand), kredslæge, dr. med. Erik Bondo, politimester V Platou, tømrermester, ingeniørkaptajn J P M Hartmann, bødkerformand. Erh. Jensen, revisionschef Fr.-Aa. Aarud, rådmand, inkassator Hans Christensen, fru Elli Hansen, dyrlæge Vald. Larsen, grosserer Børge Sieverts, direktør, civilingeniør C F Spangenberg, kommunelæge E Boas, konditor Th. Hansen, lagerforvalter Kaj Andersen og fabrikant P Mouville. Kontrol med levnedsmidler: Stadsdyrlæge Chr. Werdelin, rådhuset Ch kontortid 13-15, undt. lørdag ☎OR 6600, lokal 480. Sekretær: civiling. Ejgil Larsen, kontortid 10-12 ☎OR 6600, lokal 321.

Sundhedsplejersker. I h. t. lov nr. 85 af 31. marts 1937 har Gentofte kommune fra 1/2 1939 ansat sundhedsplejersker, der yder mødre (gifte og ugifte) gratis bistand og vejledning m. h. t. det spæde barns pleje og ernæring i dets første leveår. Henvendelse om assistance sker til Gentofte kommunes socialdirektorat, Rådhuset, Charlottenlund, ☎OR 6600, lokal 443.

Sygekasser: Se ogsaa under Folkeforsikring.

Indtægtsgrænsen for medlemsskab: kr. 13.500 skattepligtig indtægt, børnetillæg: kr. 950 for hvert barn. Formuegrænsen: enlige 33.000, familieforsørgere: kr. 47.000

Gentofte-Vangede Sygekasse. Statsanerkendt. Gjentoftegade 71 **G** ☎GE 669—3069. Kontortid kl. 10—15 og fredag kl. 16—18, lørdag kl. 10—13. Formand: Kai Andersen, Juul Steens Allé 10 H. ☎HE 2281. Forretningsfører: F Grundtvig.

Fysiurgisk Klinik: Gjentoftegade 71¹. ☎ GE 3067. Telefontid kl. 9-10. Læge Flemming Bro, tr. tirsdag og fredag kl. 14-15.

Hellerup Sygekasse. Rygårds Allé 1 A, **H.** Kontortid: kl. 10—15, lørdag kun kl. 10—13, fredag tillige 16—18 ☎HE 95 og 5994.

Kliniken: ☎HE 7230.

Ordrup—Skovshoved Sygekasse. Hyldegrds Tværvej 13 **Ch.** Ekspeditionstid kl. 10-15, lørdag kun kl. 10-13, fredag tillige kl. 16-18. ☎OR 2525 og 4875. Forretningsfører: Chr. Otto. Formand: malerformand Jens Rasmussen, Skovshovedvej 6 **Ch.**

Fysiurgisk Klinik: Læge Flemming Bro, tr. onsdag kl. 14-15, lørdag kl. 11-12 ☎OR 7001.

Sygeforsikringsforeningen »Sjælland«. Statskontrolleret fortsættelses-sygekasse for De forenede sjællandske Sygekasser. Kontor: Stjernegade 15, Helsingør, ☎Helsingør 21 00 43 (fl. ledn.). Ekspedition kl. 10-14, lørdag kl. 10-13. Telefontid: kl. 9—16, lørdag kl. 9—13. Postkonto nr. 6833. Forretningsfører: Maria Schollert.

Sygekasseudvalg. Det i henhold til folkeforsikringsloven § 8 nedsatte udvalg. Formand: Sagfører, cand. jur. Poul Plum. Sekretariat: Socialdirektoratet, Rådhuset, Ch ☎OR 6600, lokal 438.

Sønderjydsk Forening for Gentofte kommune. Formand: fhv. borgmester, overretssagfører Aage E Jørgensen, Klampenborgvej 6 **Kl** ☎OR 837. Kasserer: hovedbogholder Oscar Hansen, Ordrupvej 87 **Ch** ☎OR 5536, girokonto: 1842.

T.

Taksatorer for Nordre birk: E W F Jensen, Sct. Hans Torv 3, Kbhvn. N ☎NO 8322, og Orla Nielsen, Røntoftevej 16 **Søbg** ☎SØ 4358.

Teknisk Skole, Hartmannsvej 22 **H** ☎HE 6136. Forstander: N Juel-Eriksen. Gentofte kommunes tekniske Selskab stiftedes 2. juni 1920 med det formål at drive teknisk skole i Gentofte kommune som en fortsættelse af den hidtil af »Gjentofte Sogns Fortsættelsesskoler« (1874-1920) drevne undervisning.

I den tekniske skole skal der gives undervisning i sådanne kundskaber og færdigheder, der kan være til nytte for håndværkere og industridrivende, såvel som for al anden teknisk virksomhed i deres fag. Som medlemmer af selskabet kan optages mænd og kvinder, der er fyldt 18 år. Medlemsbidraget er mindst 5 kr. årlig eller mindst 100 kr. een gang for alle.

Selskabets Bestyrelse bestaar af 14 Medlemmer:

valgt af generalforsamlingen, der afholdes i maj måned, 1 valgt af Gentofte kommunalbestyrelse, 1 valgt af Håndværkerforeningen i Gentofte kommune, 2 valgt af fagforbundene i Gentofte kommune samt 1 valgt af handelsministeriet. Formand: Direktør, civilingeniør M K A Olesen (M.G.K.). Næstformand: Malermester Th. Bremholm Rasmussen (M.G.K.). Kasserer: Boghandler V Tilling. Sekretær & regnskabsfører: Ekspeditionssekretær A Hundahl. Forstander: N Juel-Eriksen, privat ☎HE 6569. Skolebetjent Johs. Trusholm, privat Tranegårdsvej 53 **H** ☎HE 3529 u.

Skolens semester er 1. oktober—31. marts samt for frivillig undervisning i april kvartal. Indmeldelse medio august efter annonce i lokale blade. Skolepenge 50 kr. for vinterhalvåret. Undervisningstiden kl. 17,55-20 ugens 4 første hverdage. Lærlingetiden 4-5 år. Se lov om lærlingeforholdet af 7. maj 1937, samt den nye lærlingelov.

Tekniske Museum, Danmarks, Duntzfelts Allé 8 **H** ☎HE 7861. Oprettet 1911. Åbent: Søndag 13—16, onsdag 19—21, tirsdag, torsdag, fredag 13—15. Museumsinspektør: Civiling. H. Niendahl. Ll.Strandvej 12 **B H** ☎HE 7926.

Telegrafstationerne: Kontortid for Charlottenlund: Hverdage 8-21, søn og helligdage 8-15. Gentofte: Hverdage 9-17½, søndage 8-15. Hellerup: 8-21 daglig og indleveringspostkontor 37 Ahlmanns Allé 2 (kun indlevering) hverdage 9-17½. Klampenborg: Hverdage 9-17½, søndage 8-9.

Ordrup: Indleveringspostkontor 32, Ordrupvej 55, hverdage 9-17½ (kun indlevering).

NB. Lørdag indleveringspostkontor 32 og 37: kun åben til kl. 14.

Tjenestemandsforening, Gentofte kommunale, G.K.T., Rådhuset **Ch.** Stiftet 12/11 1906. Formand: Civilingeniør A Ejrnæs.

200-Mandsforeninger:

Gentofte-Vangede 200-Mandsforening, stiftet 10. dec. 1899. Formand: G Albertsen, Nordtoftevej 22 **Søbg** ☎SØ 7927. Foreningens formål: Understøttelse i sygdomstilfælde og ved begravelse. Foreningen optager enhver uberygtet mand over 15 og indtil 40 år, dog skal vedkommende være medlem af en statsanerk. sygekasse eller fremvise lægeattest.

200-Mandsforeningen for Ordrup og Omegn. Formand: Peter Hansen, Baldersgade 16, Kbhvn. N. Foreningens formål: Understøttelse i sygdomstilfælde.

Toldvæsen: Tuborg Havn **H** Toldkontoret: ☎HE 720, hverdage 8—17, Toldkontrollen Sundfarten: ☎HE 8813, Hellerup godsbanegård: ☎HE 4264, hverdage 9—12, Toldkontrollen i Skovshoved, Skovshovedvej 4 **Ch** ☎OR 4561, Taarbæk toldkontrolpost ☎OMegn Bellevue 433.

Toldforvalter: A L Bramsen.

Travselskab, Det Danske, stiftet 10. April 1891. Formaalet er at fremme Avlen af hurtige og korrekte Brugsheste samt at foranstalte afholdt Travløb og Hesteskuer. Selskabet er Ejer af Charlottenlund Travbane. Sekretariatet: Skjoldhøj Allé 3 Ch, ☎OR 6765. Formand: Retspræsident Robert Hove. Sekretær: Aage Ulrich, Schimmelmannsvej 31 **Ch** ☎OR 3335. Baneforvalter: J C Lind, Traverbanen **Ch** ☎OR 2142.

Tuborgs Bryggerier, Hellerup, stiftet som aktieselskab 1873. Bryggerierne indgik i 1894 i aktieselskabet »De forenede Bryggerier«. Direktion: Herbert Jerichow (adm. dir.), Einar Dessau, Aage L Rytter, N Steenberg og J Friis Berg.

Datterselskab: A/S Vitamon, Hellerup, stiftet 1918. Direktion: Einar Dessau.

Tuborg Havn modtager skibe med indtil 20 fods dybtgående. Efter en i 1929 tilendebragt millionudvidelse er havnearealet mere end fordoblet, og Tuborg Havn fremtræder nu som en moderne indrettet havn

med gode pladser for kul, tømmer, vej- og bygningsmateriale o. l. Havnen er beskyttet af en bølgebryder og dækmole med en samlet længde af 260 meter. Efter Tuborgs overtagelse af Esso's arealer i sommeren 1954 er havnen forøget med endnu et bassin, Tuborg Havns sydbassin, der har en dybde af 5,4 m og en kajlængde på 375 m, således at Tuborg Havns samlede kajlængde nu er 1153 m. Mellem Tuborg Havnevej og Carolinevej er ud imod Øresund anlagt en 1/2 km lang strandpromenade: »Tuborglinie«.

Tuborg Havns Krankompagni, stiftet som aktieselskab 1929, udfører med 5 tons kulkran losning og ladning i Tuborg havn af kul, koks og briketter samt andre varer inden for kranens kapacitet.

U.

Ugeblade, lokale, se »Aviser«.

Ungdoms- og Fritidsklubben i Gentofte Kommune, Ingeborgvej 1 Ch ☎OR 1272, sikrest kl. 9. Leder: Fru Lis Mørkeberg. Bestyrelsens formand: Justitssekretær M G Krogh.

Klubbens formål er, under frie former og uden nogen politisk eller religiøs påvirkning, at give medlemmerne lejlighed til et sundt og hyggeligt samvær i deres fritid samt at sørge for vejledning med hensyn til de enkeltes specielle interesser igennem foredrag, diskussioner, privat og social rådgivning etc.

V.

Vagtselskaber, De Forenede, Vægtergården, Axeltorv 6, Kbhvn. V., ☎Central 891. Centralstation Vægtergården, Lyngbyvej 217 H ☎HE 6511.

Valglister til folketinget fremlægges i skattedirektoratet, Rådhuset, Ch fra 1.-8. marts inkl. Indsigelser fremsættes skriftligt for kommunalbestyrelsen senest den 11. marts.

Valgresultater, se under Vælgerforeninger.

Vangede Jernbanestation, se Jernbanevæsen.

Vangede Kirke se Kirker.

Vejnavne.

1. nuværende Gade- og Vejnavne, se Vej-Register.
2. Vejnavne fra Gjentofte Kommunes ældste Tid. (før 1850).

Frederiksborg Landevej, nu Søborg Hovedgade.
Gjentoftevejen fra Emdrup over Kongevejen til Gjentofte By og (Brødhøjsvejen) videre langs Fasanhaven (nu Bernstorff) til Jægersborg og Lyngby. (Vejen mellem Kongevejen og Gjentofte By findes ikke mere).
Hellerupvejen, fra Hellerup til Gjentofte, nu dels Hellerupvej, dels Baunegaardsvej.
Helsingørsvejen, nu Strandvejen.
Hvidørevejen, fra Ordrup By til Helsingørvejen ved Emilliekilde.
Jægersborg Allé, fra Charlottenlund til Jægersborg med Vej fra Charl. til Helsingørsvejen.
Jagtvejen, fra Jægersborg til Fortunen, nu Ermelundvej.
Kongevejen, nu Lyngbyvej.
Ordrupgade, Vej fra Femvejen gennem Ordrup By.
Ordrupvejen, fra Kongevejen til Jægersborg Allé, nu Bernstorffsvej.
Ordrup Jagtvej, dengang fra Charlt. Skov forbi Christianshølm til Dyrehaven.
Skovshovedvejen, fra Ordrup By til Skovshoved.
Søborghusvejen, fra Søborghus gennem Vangede til Gammelmose og videre til Lyngby.
Vangede-Buddingevejen, Forbindelsesvej mellem Vangede og Buddinge, nu Gammelmosevej.

3. Vejnavne, der er udgaaede eller forandrede, samt Navne paa Veje, der er nedlagte. Det vedføjede Aarstal angiver det Aar, hvor Forandringen fandt Sted. Se ogsaa i Slutningen af denne Rubrik: Delvis ændrede Gade- og Vejnavne.

Abildgaardsvej, nu Brannersvej (1928).
Annasvej i Ordrup, nu Lykkevej (1921).
Asylstræde i Gjentofte, nu Vindestræde (1928).
Asylvej i Ordrup, nu Ordruphøjvej (1911).
Baggersvej, nu Carl Baggers Allé (1928).
Bernhardsvej, nu Strandhøjsvej (1928).
Blochs Allé, nu Del af Øregaardsvænget (1933).
Brams Tværvej, nu Wernersvej (1906).
Bülows Allé, nu Zeuthens Allé (1928).
Carolinevejs Forlængelse, nu Callisensvej (1903), 1901—1902 Ny Carolinevej.
Charlottenlund Stationsvej, nu Charlottenlund Stationsplads (1932).
Christiansholms Jernbanevej, nu Vitus Berings Allé (1921).
Christiansholms Skovvej, nu Del af Dyrehavevej (1919).
Christiansholms Slotsallé, nu Del af Slotsalléen (1950).
Christiansvej i Hellerup, nu Hellerupgaardvej (1928).
Dalgasvej, nu Einar Holbølls Vej (1928).
Dyrehavevej, nu Vilvordevej. (Dyrehavevej atter optaget som Vejnavn for Vejen fra Klampenborg St. mod Vest.)
Elgaardsgade, nu Elgaardsvej (1915).
Eigaards Tværgade, nu Elgaards Tværvej (1915).
Elenorsvej, nu Ellinorsvej (1919).
Emilliekildevej, fra ca. 1895 til 1924: Del af Ordrupvej, nu igen Del af Emilliekildevej.
Eriksvej, nu Del af Gudrunsvej (1921).
Erslevsvej, nu Del af Jægersborg Allé (137—147) (1933). (Erslevsvej er atter 1934 optaget som Vejnavn for en Vej fra Søndersøvej mod Nord.)
Fabrikvej, nu Gladsaxevej (1917).
Fiehnsvej, nedlagt (1945).
Frederiksborgvej, nu Søborg Hovedgade (1927).
George Ryansvej, nu Lorckevej (1921).
Georgsvej, nu Del af Gyldenlundsvej (1924).
Gjentofte Allé, nu Øst for Bernstorffsvej: Egebjerg Allé (1921), og Vest for: Juul Steens Allé (1930).
Gjentofte Kirkesti, fra 1899 Gjentofte Stationsvej, nu Del af Gjentoftegade.
Gjentofte Stationsvej, nu Del af Gjentoftegade (1928).
Godthaabsvej, nu Raadhusvej (1913).
Hellerup Allé, nu Henningsens Allé (1904).
Hellerup Stationsvej, nu Del af Ryvangs Allé, fra 1921—1928 hed den Posthusvej.
Henriksvej, nu Del af Hartmannsvej (1907).
Holbergsvej, se Ludvig Holbergsvej.
Hvalsøes Allé, nu nedlagt, en Tid hed den Nenasvej, se denne.
Irisvej, nu Ribisvej (1927).
Jacobsvej, nu Del af Adolphsvej (1933).
Jagtvej, nu Ordrup Jagtvej.
Jernbanevej i Charlottenlund, nu Del af Enighedsvej (1928).
Jernbanevej i Gjentofte, nu indtil Stationen: Ved Banen, derefter Brogaardsvej (1921).
Johannevej i Hellerup, nu Del af Svanemøllevej (1928).
Jærgersborgvej, senere kaldet Ørnegaardsvej (1914). Jægersborgvej er atter (1925) optaget som Vejnavn for Jægersborg Allé's Forlængelse mod Vest.
Kanalvej, nu Del af Garderhøjvej (1936).
Kapelvej, nu Fredensvej fra Hyldegaardsvej til Ejgaardsvej (1902).
Karensvej, nu Kodansvej (1929).
Kastanievej, nu Løvspringsvej (1928).
Kjøbenhavns Vej, nu Rebekkavej (1921).
Klampenborg Stationsvej, nu Del af Dyrehavevej (1921).
Knudsvej, nu Engmosevej (1928).
Kongelysvej, nu Del af Gjentoftegade (fra 53 og 66) (1928). Kongelysvej er atter (1936) optaget som Vejnavn for en Vej fra Lyngbyvej 317 mod Vest.)
Krygers Allé, nu Lindorffs Allé (1928).
Lille Kirkevej, fra 1898 Kapelvej, nu Del af Fredensvej.
Ll. Strandvejs Sidevej, nu Sundvej (1924).
Lindegaards Tværvej, nu Hellsmindevej (1921).
Ludvig Holbergsvej, nu Olaf Poulsens Vej (1928).
Løvenskjoldsvej, nedlagt 1938.
Maglegaardsvej, nu Del af Maglemosevej (1918).
Marievej i Ordrup, nu Grønnevænge (1921).
Mose Allé, nu Bernstorffslund Allé (1921).
Nenasvej, nedlagt ved Jernbaneanlæg (1922).
Nordbane Allé, nu Heeghsmindevej indtil Vældegaardsvej, derefter Smakkegaardsvej (1928).

Ny Carolinevej, nu Callisensvej (1903).
Ny Strandvej, nu Strandparksvej (1909).
Nyvej, nu Søtoften (1928).
Ole Suhrs Vej, nu Klöckersvej (1928).
Ordrupgade, nu Del af Ordrupvej.
Pile Allé, nu Broholms Allé (1928).
Posthusvej, nu Del af Ryvangs Allé (1928).
Roligheds Sidevej, nu Kornvej (1928).
Rolighedsstræde, nu Krogen (1921).
Rolighedsvej, nu Høstvej (1928).
Rygaards Hovedallé, nu Rygaards Allé (1911).
Ryvangsvej, nu under Københavns Kommune under Navnet Norgesmindevej (1908).
Skt. Pauls Vej, nu Rakelsvej (1928).
Sigridsvej i Ordrup, nu Henrik Hertz Vej (1921).
Skjoldgaardshøjsvej, nu Skjoldhøj Allé (1930).
Smakkegaardsvej, nu Brogaardsvænget, fra 1928—1941 hed den Solhjemsvej. Smakkegaardsvej er atter (1928) optaget som Vejnavn for en Vej fra Vældegaardsvej til Jægersborgvej.
Smidts Allé, nu Lindorffs Allé, fra 1921—1928 hed den Krygers Allé.
Snogegaards Sidevej, nu del af Snogegaardsvænget (1953).
Soflevej i Ordrup, nu Rosenstandsvej (1928).
Solhjemsvej, nu Brogaardsvænget (1941).
Stengaards Allé, nu Kaas Allé (1928) (1—9 dog Sehestedsvej (1937)).
Strandboulevarden, nu Øresundshøj (1921).
Svejgaards Allé, nu Brodersens Allé (1906).
Svendsvej, nu Fredensvej fra Engmosevej til Fredensvej ca. Nr. 13 (1902).
Svinget, nu en Del af Meutegaardsvej og en Del af Erslevsvej (1928), der nu atter er benævnt Jægersborg Allé (se Erslevsvej).
Søbakkevej, nu Søbakken (1910).
Søborghusvej, nu Vangedevej (1897).
Sønderjyllandsvej, nu Holgersvej (1928).
Søvej i Gjentofte, nu Fiskebakken (1928).
Søvej i Skovshoved, nu Del af Sophus Bauditz Vej (1921).
Tagesbakke, nu Del af Parkovsvej (1936).
Tietgensvej, nu Del af Maglemosevej (1918).
Tranegaards Allé, nu Viadukt Allé (1904).
Tuborg Havnevej, nu Havnevej (1916).
Valborgsvej, nu Fredensvej fra Engmosevej til Ejgaardsvej (1902).
Valdemarsvej, nu Frisersvej (1928).
Vangedevej var oprindelig Vejen fra Gjentofte til Vangede, fra 1900: Jernbanevej, se denne.
Vibevej, nu Strandengen.
Vinkelvej, nu nedlagt (Ejendommene er beliggende paa Sødalen og Skrænten) (1919).

4. Følgende Vejnavne er delvis ændrede ved Forandring eller Omlægning:

Fredensvej, Del af den tidl. Vej nu Ll. Fredensvej.
Gjentoftegade, Del af den tidl. Gjentoftegade nu Vældegaardsvej.
H. A. Clausens Vej, Del af den tidl. Vej, nu Adolphsvej.
Helleruplunds Allé, Del af den tidl. Vej, nu Toftholms Allé.
Hellerupvej gik oprindelig helt til Gjentofte, nu Baunegaardsvej Vest for Bernstorffsvej.
Kaas Allé, Del af den tidl. Allé, nu Sehestedsvej (1936).
Lindegaardsvej, Del af den tidl. Vej, nu Trunnevangen.
Maltegaardsvej, Del af den tidl. Vej, nu Kildeskovsvej (1934).
Meutegaardsvej, Del af den tidl. Vej, nu Jægersborg Allé.
Norasvej, Del af den tidl. Vej, nu Fredens Plads.
Ordrup Jagtvej, Del af den tidl. Vej, nu Fabritius Allé, Sølystvej m. m.
Ordrupvej, Del af den tidl. Vej, nu Emiliekildevej.
Skovgaardsvej, Del af den tidl. Vej, nu Skovkrogen (1935).
Wilh. Smidts Vej, Del af den tidl. Vej, nu Adolphsvej.

Vejviser, Gentofte Kommunes, grundlagt 1899 af sognerådssekretær H A Jantzen og skatteopkræver L Larsen. Nuværende udgiver: Redaktør E Jantzen, Fasanhaven 38 G ☎GE 4686.

Valgforenheds-Selskabet af 24. November 1939 for Gjentofte Kommune. Formand: ORSagfører Hans Vogt, Birkehøj 10 H, Kasserer: Købmand Viggo Jørgensen, Callisensvej 2 H.
Foreningens Formaal er at afhjælpe den skjulte Nød i Gjentofte Kommune.

Vilvorde, Havebrugshøjskole ved Ordrup Krat, oprettet 1875 af Direktør Stephan Nyeland, underviser i praktisk og teoretisk Gartneri, Landmaaling og i alm. Højskolefag. Havens Areal er ca. 20 Tdr. Land, der hovedsagelig dyrkes med Planteskolekulturer. Haven og Drivhusene er aabne for Publikum. Ejer: Forstander Vald. Jensen. ☎ OR 1371.

Voldgiften i tvistigheder mellem mester og lærling i Københavns amt nordre birk. Formand: Kriminaldommeren i Københavns amts nordre birk, Blegdamsvej 6 N ☎LU 1433.

Voldgiftsmænd for Jagtrettens Aflæsning. (Lov 28/4 1931).
Generalmajor S E Johnstad-Møller, Dahlensstræde 1 G og gasværksdirektør Julius Hansen, Carolinevej 32 H.

Vuggestuer (se tillige »Børnehjem«):

»Adelaide«, Ordrupvej 119 Ch, Forstanderinde: Frk. Grethe Andersen ☎OR 7136.
»Fuglegården«, Fuglegårdsvej 11 G. Forstanderinde: Fru Inger Bertøe, ☎GE 1693.
Jægersborg Vuggestue, Saunlesvej 3 G, forstanderinde: Sygeplejerske Gerda Dahlmand-Bramsen, ☎GE 4408.
»Lundehus«, Lundeskovsvej 9 H. Forstanderinde: Frk. E Mollerup-Thomsen ☎HE 2184.
Skovshoved Vuggestue, Melchiorsvej 2 Ch ☎OR 64. Forstanderinde fru Ingrid Turning.
Tuborgs Vuggestue, Strandvej 54-56 H, Forstanderinde: Frk. Estrup, ☎HE 7876.
Vangede Vuggestue, Stolpehøj 61 G, modtager børn i alderen indtil 3 år. Forstanderinde frk. S. Johnsen, ☎GE 3769.

Vurderingsmænd (se under Ejendomsskyld, Østifternes Hypothekforening og Kreditforening).

Vælgerforeninger og politiske Foreninger:

Valgresultater.

Valg til:	Komm. 2/3 1954	Folketinget Gentofte	22/9 1953 Hellerup
Socialdemokratiet	6417	5331	4315
Radikale venstre	1565	1496	1512
Konservative	19802	10168	14402
Venstre	1669	2443	2930
Retsforbundet	1102	811	824
Kommunister	714	743	512
De uafhængige	952	735	1072
Blanke og ugyldige ...	148	56	70
Ialt afgivne stemmer..	32373	21783	25637
Vælgerantal	55627	26784	31125
Stemmeprocent	58,2	81,3	82,3

Kommunistiske Parti, Danmarks, Gentofte, Byledelsens kontor. Kærmindevej 1 G ☎GE 5069. Formand: Svend Wagner, Rygårds Allé 66 H ☎HE 380.

Konservativ Ungdom i Gentofte Kommune, stiftet 1. september 1920. Kontor: Gersonsvej 63 H ☎HE 5212. Kontortid: tirsdag 20-22. Samlingslokaler: Gersonsvej 63-65 H.

Den konservative Vælgerforening for Gentofte kommune. Hovedbestyrelsens formand: Direktør, borgmester A L Østerberg, Niels Andersens Vej 60 H ☎GE 869. Næstformd.: Direktør Aage Rytter, Søholmparken 3 H ☎HE 4220. 2. næstformd.: Redaktør Poul Melgaard, Bernstorffsv. 155 Ch ☎OR 2119. Kassерer: Branddir. Poul Krog, Kollegiev. 9 Ch ☎OR 332. Sekretær Socialdir., cand. jur. E Vilner, Norasv. 28 Ch ☎OR 1722 Distriktsformændene: Bakkegård: Sognefoged G Thoerkildsen, Lyngbyvej 363 G. — Dyssegård: Assurandør Axel Hansen, Ellemosevej 27 H. — Gentofte: Malermester Th. Bremholm Rasmussen, Brødhøj 11 G ☎GE 1855. — Hellerup: Overassistent Ellen Skovgaard

Mortensen, Ll. Strandvej 2 A **H.** — Maglegård: Oberstløjtnant Chr. Tillisch, Viggo Rothes Vej 27 **Ch.** — Ordrup: Branddirektør Poul Krog, Kollegievej 9 **Ch.** — Rådhus: Redaktør Poul Melgaard, Bernstorffsvej 155 **Ch.** — Skovshoved: Baneingeniør O Godskesen, Christiansholms Tværvej 8 **Kl.**

Foreningens kontor: Søgårdsvej 1 **G.** Kontorbestyrer: Overassistent Hans Brusch ☎GE 3217.

Leder af kvindekredsen: Overassistent frk. Ellen Skovgaard Mortensen, Ll. Strandvej 2 A **H** ☎HE 836.

Gentofte Radikale Venstre: Formand: .....

Gentoftekredsens Retsforbund. Formand: Lektor Vilh. Heilmann, Anemonevej 5 **G** ☎GE 1492.

Gentofte socialdemokratiske Kredsorganisation: Formand: Forvalter Kai Andersen, Jull Steens Allé 10 **H** ☎HE 2281.

Gentofte soc. Forening. Formand: Erna Hansen, Skrænten 12 **G** ☎GE 3690.

Vangede soc. Forening: Sporvognskonduktør Kaj Petersen, Plantevej 27 **Søbg.**

Hellerup socialdemokatiske Kredsorganisation: Formand: Overassist. Bjørn Krogh, Tranegårdsvej 50 H ☎HE 6524 x.

Hellerup soc. forening: Formand: Forvalter Orla Jensen, Callisensvej 14 **H** ☎HE 6559 x.

Ordrup-Skovshoved soc. forening. Formand: H Kromann Kristensen, Ellinorsvej 23 **Ch** ☎OR 7910.

Danmarks socialdemokratiske Ungdom:

Vangede. Formand: Einer Mortensen, Vesterbyvej 10 **G.**

Arbejdernes Oplysningsforbund, **Gentofte; Formand: Civilingeniør H Kromann Kristensen,** Ellinorsvej 23 **Ch** ☎OR 7910.

Gentofte kommunes Venstre afløste i 1949 Gentoftekredsens Venstreforening, stiftet 1903. Formand: Revisionschef Fr. Aa. Aarud, Hagens Allé 33 **H** ☎HE 7080. Næstformand: Overlærer J C Carstad, Cottagevej 18 **H** ☎HE 1242.

Hellerupkredsen: Formand: Overlærer J C Carstad.

Gentoftekredsen: Formand: Revisionschef Fr. Aa. Aarud.

Venstres Ungdom i Gentofte: Formand: Frk. E Krog Kortegaard, A N Hansens Allé 34 **H** ☎MI 173.

Venstres Kvinder i Gentofte kommune: Formand: Husholdningslærerinde frk. S Lillelund, Blidahlund 1 **Ch** ☎HE 5956.

Æ

Ædle Hesteavls Fremme, Foreningen til den, stiftet 17. december 1859. Medlemsantal ca. 400. Protektor: H. M. Kongen. Formand: Direktør Johan Morescо. Sekretariat: Klampenborgvej 40 **Kl** ☎OR 7898 Foreningen leder driften af Klampenborg Væddeløbsbane.

Ægteskab. I henh. t. lov af 30. juni 1922 skal der, hvad enten der ønskes kirkelig eller borgerlig vielse, udstedes en attest til brug ved lysning, hvorved undersøges, om de foreskrevne betingelser for at indgå ægteskab er opfyldt. Denne attest udstedes i den kommune, hvor bruden har bopæl. I Gentofte kommune henvender man sig til bryllupskontoret på rådhuset, 1. sal, værelse 110 ☎OR 6600, lokal 431, hvor iøvrigt yderligere oplysninger gives.

Ø.

Øregård, Ørehøj Allé 2 **H,** overtaget af Gentofte kommune 1917. I bygningen findes den Hegelske samling. Parken er offentlig tilgængelig.

Øregård Museum, den Hegelske Samling, Ørehøj Allé 2 **H** ☎OR 6600, lokal 499. Indviet 8. aug. 1921. Indeholder topografiske billeder fra København og Gentofte kommune. Museet er lukket på grund af ombygning. Åbningstider bekendtgøres senere i dagspressen. Sekretær: skoledirektør Martin Lauritzen.

Østifternes Havebrugselskab, stiftet i Aaret 1888. Foreningens Formand: Forsøgsleder Reinhardt Kristensen. Formål: Havebrugets Fremme. Amtsafdelingens Kontor: Hostrups Have 25 **V** ☎NO 8110. Kontortid: 13-17, fra 1/4 til 1/10 dog kun 15-17, hvor konsulenterne gratis vejleder foreningens medlemmer. Distrikt A, Gentofte kommune. Distriktsformand: O Nebeling Jørgensen, Alrunevej 16 **H** ☎GE 469, modtager indmeldelser. Medlemstal i Gentofte kommune: ca. 1400.

Østifternes Hypotekforening yder uopsigelige amortisable lån mod sekundær pant i faste ejendomme, bl. a. i Gentofte og omliggende kommuner. Kontor: Rådhuspladsen 59 **V** ☎Central 9712.

Ekspeditionstid: Kl. 10-15, lørdag 10-12, postkonto 405.

Østifternes Kreditforening.

18. repræsentantdistrikt omfatter Hellerup, Maglegård, Helleruplund, Dyssegård, Gentofte, Jægersborg, Ordrup og Skovshoved sogne samt Søborggård og Buddinge sogne. Repræsentant: Murermester Kr. Larsen, Duntzfelts Allé 6**H** ☎HE 120. Træffes sikrest: Torsdag kl. 12-13 og fredag kl. 9-10. Suppleant: Murermester John Thomsen, Wiehesvej 4 **H** ☎HE 822.

Taxationsmænd for Hellerup, Maglegård, Helleruplund og Dyssegård sogne: Murerm. John Thomsen, Wiehesvej 4 **H** ☎HE 822. Murerm. J Knudsen, Ingeborgvej 57 **H** ☎HE 2891 og tømrerm. Jac. Schneidelbach, Charlottenlundvej 23 **H** ☎HE 2484. Taxationsmænd for Gentofte, Jægersborg, Gladsaxe, Søborggård og Buddinge sogne: Tømrer Lars Pedersen, Ellegårdsvej 40 **G** ☎GE 1402. Murermester Carl S Hansen, Resedavej 17 **G** ☎GE 1036 og arkitek Jensen-Møller, Buddinge Hovedgade 93 **Søbg** ☎SØ 1293.

Taxationsmænd for Ordrup og Skovshoved sogne: Murermester Helmer Nissen, Holmegårdsvej 32 **Ch** ☎OR 883, og tømrermester Axel Johansen, Skovgårdsvej 18 **Ch** ☎OR 276.

Køb vejviseren

Brug vejviseren

Avertér i vejviseren

– det betaler sig

Er der en oplysning, De har søgt i vejviseren, men ikke har kunnet finde?

Er der oplysninger, De synes burde stå i vejviseren, men som ikke findes der?

Er der noget i vejviseren, De finder upraktisk?

Så vær venlig at skrive eller ringe til

GENTOFTE KOMMUNES VEJVISER

FASANHAVEN 38 . GENTOFTE

TLF. GE 46 86

Vejviserens redaktion vil altid være taknemlig for Deres hjælp!

Vej-register.

Vejkort findes bagest i bogen.

Hvor der er anført numre ved vejnavnet, betyder det, at kun den del af vejen, som numrene angiver, er beliggende i kommunen.

Der er 2 valgkredse: *Gentoftekredsen (1)* og *Hellerupkredsen (2).*

Afstemningssteder: *Bakkegårds-kredsen (1)* — Bakkegårdsskolen, *Hellerup-kredsen (2)* — Hellerup skole (Hellerupvej), *Maglegårds-kredsen (2)* — Maglegårds-skolen, *Dyssegårds-kredsen (1)* — Dyssegårdsskolen, *Rådhus-kredsen (1)* — Rådhuset, *Gentofte-kredsen (1)* — Gentofte hotel, *Ordrup-Charlottenlund-kredsen (2)* — Palmehaven, *Skovshoved-Klampenborg-kredsen (2)* — Skovshoved skole.

Vejnavn	Postdistrikt	Bylag	Kirkesogn	Kortfelt	Valgkreds
A					
Adolphsvej	Gentofte	Gentofte	Gentofte	7 G-8 F	1-29 & 2-32 Rådhus rest Gent.
Aftenbakken	Søborg	Vangede	Dyssegd.	11 D	Dyssegd.
Agavevej	Hellerup	Gentofte	Maglegd.	8 J	Maglegd.
Agertoften	Gentofte	Vangede	Vangede	9 C	Bakkegd.
Ahlmanns alle	Hellerup	Gentofte	Hellerup	9 J	Hellerup
Alexandervej	Charlottenlund	Gentofte	Maglegd.	7 J	Maglegd.
Almevej	Hellerup	Gentofte	Maglegd.	8 J	Maglegd.
Almindingen	Søborg	Vangede	Dyssegd.	11 E	Dyssegd.
Alrunevej	Hellerup	Gentofte	Dyssegd.	10 F	Dyssegd.
Ammentorpsvej	Hellerup	Gentofte	H.lund	10 H	Rådhus
Anchersvej	Klampenborg	Ordrup	Skovsh.	3 K	Skovsh.
Anemonevej	Gentofte	Gentofte	Gentofte	9 F	Gentofte
A. N. Hansens alle ..	Hellerup	Gentofte	Hellerup	9 K	Hellerup
Annasvej	Hellerup	Gentofte	Maglegd.	8 K	Maglegd.
Annettevej	Charlottenlund	Ordrup	Ordrup	6 H	Ordrup
Aurehøjvej	Hellerup	Gentofte	Hellerup	9 J	Hellerup
Aurevang	Hellerup	Gentofte	Hellerup	9 K	Hellerup
Avnsøvej	Gentofte	Jægersborg	Jægersb.	5 C	Gentofte
B					
Bakkedal	Hellerup	Gentofte	H.lund	10 G	Dyssegd.
Bakkevænget	Gentofte	Vangede	Vangede	8 D-9 D	Bakkegd.
Baldrianvej	Hellerup	Gentofte	Dyssegd.	10 F	Dyssegd.
Banevej	Charlottenlund	Ordrup	Ordrup	4 J	Ordrup
Barsehøj	Hellerup	Gentofte	H.lund	10 G	Dyssegd.
Baunegårdsvej	1-47 & 2-48 Gentofte, rest Hellerup	Gentofte	1-47 & 2-48 Gentofte, rest H.lund	8 F	1-39 & 2-48 Gentofte rest Rdh.
Begoniavej	Gentofte	Gentofte	Gentofte	9 F	Gentofte
Bekkasinvej	Hellerup	Gentofte	Maglegd.	8 H	Maglegd.
Bellevuekrogen	Klampenborg	Christiansholm	Skovsh.	1 J	Skovsh.
Bellevuevej	Klampenborg	Christiansholm	Skovsh.	1 J	Skovsh.
Bengtasvej	Hellerup	Gentofte	Maglegd.	8 K	Maglegd.
Berlingsbakke	Charlottenlund	Ordrup	Ordrup	4 H	Ordrup
Bernstorff	Gentofte	Bernstorff	Jægersb.	6 F	Rådhus
Bernstorffslund allé ..	Charlottenlund	Bernstorff	Jægersb.	5 F	Rådhus
Bernstorffsvej	1-137 & 2-162 Hellerup, rest Charlottenlund	218-246 samt 191-193 Bernstorff, rest Gentofte	1-95 & 2-134 H.lund 107-163 Gent. 165-193 Jægersb. 140-214 Maglegd. rest Ordrup	12 H-6 G	1-33. A Dyssegd. 35-195 Rådhus 2-134 Hell. rest Magleg.
Bernstorffsvænget ...	Gentofte	Gentofte	Jægersb.	6 G	Rådhus
Bindesbøllsvej	Charlottenlund	Ordrup	Ordrup	3 H	Ordrup
Birkehøj	Hellerup	Gentofte	Dyssegd.	12 G	Dyssegd.
Bjergtoften	Hellerup	Gentofte	H.lund	10 G	Dyssegd.
Blidahlund	Charlottenlund	Gentofte	Maglegd.	7 K	Maglegd.
Blidahpark	Hellerup	Gentofte	Maglegd.	8 K	Maglegd.

Vejnavn	Postdistrikt	Bylag	Kirkesogn	Kortfelt	Valgkreds
Blokhusvej	Charlottenlund	Bernstorff	Jægersb.	4 F	Rådhus
Bloksbjerget	Klampenborg	Ordrup	Skovsh.	3 J	Skovsh.
Bomporten	Gentofte	Vangede	Vangede	8 D-C	Bakkegd.
Bostamose stræderne .	Klampenborg	Ordrup	Skovsh.	3 L	Skovsh.
Brams sidevej	Charlottenlund	Ordrup	Ordrup	6 H	Maglegd.
Bramsvej	Charlottenlund	Ordrup	Ordrup	6 H	Maglegd.
Brannersvej	Charlottenlund	Ordrup	Ordrup	5 H	Ordrup
Bregentved allé	Gentofte	Gentofte	Gentofte	8 G	1-17 & 2-14 Gentofte rest Rdh
Bregnegårdsvej	Charlottenlund 26-32 dog Hellerup	Gentofte	Maglegd. nr. 2 dog Ordrup	7 J	Maglegd.
Bregnevej	Gentofte	Gentofte	Gentofte	9 F	Gentofte
Brodersens allé	Hellerup	Gentofte	H.lund	9 H	Hellerup
Brogårdsvej	Gentofte	3-33 & 4-26 Gentofte, rest Vangede	3-33 & 4-26 Gentofte, rest Vangede	7 E	1-65 & 2-40 Gentofte rest Bakkegd.
Brogårdsvænget	Gentofte	Gentofte	Gentofte	7 E	Gentofte
Broholms allé	Charlottenlund	Ordrup	Skovsh.	4 J	Skovsh.
Brødhøj	Gentofte	Gentofte	Jægersb.	6 E	Gentofte
Brødrevej	Søborg	Vangede	Dyssegd.	10 E	Dyssegd
Brønlunds allé	Hellerup	Gentofte	Dyssegd.	11 G	Dyssegd.
Byledet	Gentofte	Vangede	Vangede	8 D	Bakkegd.
Bækkebo	Søborg	Vangede	Dyssegd.	12 E	Dyssegd.
Bøgehøj	Hellerup	Gentofte	Dyssegd.	11 G	Dyssegd.
Bøgevej	Hellerup	Gentofte	Maglegd.	8 J	Maglegd.
C					
Callisensvej	Hellerup	Hellerup	Hellerup	10 K	Hellerup
Carl Baggers allé	Charlottenlund	1-21 & 2-22 Ordrup, rest Gentofte	1-21 & 2-22 Ordrup, rest Maglegd.	6 H	Maglegd.
Carolinevej	Hellerup	Hellerup	Hellerup	10 K	Hellerup
Charlottenlund skov ..	Charlottenlund	Charlottenlund	Ordrup	6 K	S. f. alléen Maglegd. N. f. alléen Skovsh.
Charlottenl. stationspl.	Charlottenlund	Ordrup	Ordrup	6 J	Maglegd.
Charlottenlundvej	Hellerup	Gentofte	Maglegd.	8 H	Maglegd.
Chr.holms Parallelvej	Klampenborg	Christiansholm	Skovsh.	2 J	Skovsh.
Chr.holms Parkvej ...	Klampenborg	Christiansholm	Skovsh.	2 J	Skovsh.
Chr.holms Tværvej ..	Klampenborg	Christiansholm	Skovsh.	2 J	Skovsh.
Christiansholmsvej ...	Klampenborg	Christiansholm	Skovsh.	2 J	Skovsh.
Christianshvilevej	Charlottenlund	Bernstorff	Ordrup	5 H	Ordrup
Christiansvej	Charlottenlund	1-35 & 2-40 Ordrup, rest Gentofte	1-35 & 2-40 Ordrup, rest Maglegd.	6 H	Maglegd.
Clarasvej	Charlottenlund	Ordrup	Lige nr. Skovsh., ulige nr. Ordrup	3 J	Ordrup
C. L. Ibsens vej	Gentofte	1-39 & 2-52 Gentofte, rest Vangede	1-39 & 2-52 Gentofte, rest Vangede	7 E	Gentofte
Cottagevej	Hellerup	Gentofte	Maglegd.	8 J	Maglegd.
C. V. E. Knuths vej ..	Hellerup	Gentofte	H.lund	10 H	Hellerup
D					
Dagvej	Hellerup	Gentofte	H.lund	10 G	Dyssegd.
Dahlensstræde	Gentofte	Gentofte	Gentofte	8 F	Gentofte
Dalsgårdsvej	Klampenborg	Ordrup	Skovsh.	3 K	Skovsh.
Dalstrøget	Søborg	Vangede	Dyssegd.	11 D	Dyssegd.
Dalsvinget	Hellerup	Gentofte	H.lund	10 G	Dyssegd.
Dalvej	Gentofte	Bernstorff	Jægersb.	5 F	Rådhus
Damgårdsvej	Klampenborg	Ordrup	Skovsh.	3 K	Skovsh.
Damtofte stræderne ..	Charlottenlund	Ordrup	Skovsh.	3 J	Skovsh.
Drachmannsvej	Klampenborg	Ordrup	Skovsh.	3 K	Skovsh.
Dronningemarken	Gentofte	Gentofte	Jægersb.	7 F	Rådhus

Vejnavn	Postdistrikt	Bylag	Kirkesogn	Kortfelt	Valgkreds
Dronning Louises vej	Charlottenlund	Gentofte	Maglegd.	7 J	Maglegd.
Duntzfelts allé	Hellerup	Gentofte	Hellerup	9 J	Hellerup
Dyrehavevej	Klampenborg	Christiansholm	Skovsh.	2 J	Skovsh.
Dyssebakken	Hellerup	Gentofte	Dyssegd.	11 F	Dyssegd.
Dyssegårdsvej	1-37 & 2-36 Hellerup, rest Søborg	1-47 & 2-40 Gentofte, rest Vangede	Dyssegd.	11 E-F	Dyssegd.
Dæmringsvej	Hellerup	Gentofte	H.lund	11 G	Dyssegd.
E					
Edelgave allé	Gentofte	Gentofte	Gentofte	8 F	Gentofte
Edithsvej	Charlottenlund	Gentofte	Maglegd.	7 J	Maglegd.
Edlevej	Hellerup	Gentofte	Maglegd.	8 K	Maglegd.
Efterårsvej	Charlottenlund	Bernstorff	Ordrup	6 G	Maglegd.
Egebjerg allé	Hellerup	Gentofte	H.lund	9 H	Hellerup
Egehøjvej	Charlottenlund	Ordrup	Skovsh.	5 J	Skovsh.
Egetoften	Hellerup	Gentofte	Dyssegd.	12 H	Dyssegd.
Eggersvej	Hellerup	Gentofte	H.lund	10 H	Rådhus
Ejnar Hollbøls vej	Charlottenlund	Gentofte	Maglegd.	7 J	Maglegd.
Eivindsvej	Charlottenlund	Gentofte	Maglegd.	7 H	Maglegd.
Ejgårds tværvej	Charlottenlund	Ordrup	Ordrup	5 H	Ordrup
Ejgårdsvej	Charlottenlund	Ordrup	Ordrup	5 J	Ordrup
Ellebakken 3-33, 4-28	Hellerup	Gentofte	Dyssegd.	12 G	Dyssegd.
Ellebækvej	Gentofte	Vangede	Vangede	9 E	Bakkegd.
Ellegårdsvej	Gentofte	1-23 & 2-22 Gentofte, rest Vangede	1-45 Dyssegd. rest Vangede	10 E	Bakkegd.
Ellegårdsvænge	Gentofte	Vangede	Vangede	10 E	Bakkegd.
Ellehøj	Hellerup	Gentofte	Dyssegd.	12 G	Dyssegd.
Ellemosevej	Hellerup	1-89 & 2-70 Gentofte, rest Vangede	Dyssegd.	11 F	Dyssegd.
Ellensvej	Charlottenlund	Ordrup	Ordrup	4 J	Ordrup
Ellevadsvej	Charlottenlund	Gentofte	Maglegd.	7 H	Maglegd.
Ellinorsvej	Charlottenlund	Gentofte	Maglegd.	7 H	Maglegd.
Emiliekildevej	Klampenborg	Nr. 2 Chr.holm, Rest Ordrup	Skovsh.	3 K	Skovsh.
Emilievej	Charlottenlund	1 A—7 Ordrup, rest Bernstorff	Ordrup	5 H	Ordrup
Emmasvej	Gentofte	Gentofte	Gentofte	7 G	Rådhus
Enemarksvej	Gentofte	Gentofte	Jægersb.	6 E	Gentofte
Engbakkevej	Charlottenlund	Bernstorff	Jægersb.	4 F	Rådhus
Engmosevej	Charlottenlund	Ordrup	Ordrup	5 J	Ordrup
Engstien				9 E-12 F	
Enighedsvej	Charlottenlund	35-57 & 40-42 Bernstorff, rest Ordrup	Ordrup	6 H	Maglegd.
Ericavej (1-39 & 2-32, samt fra 141 & fra 146)	Gentofte	Vangede	Vangede	9 B-10 D	Bakkegd.
Erichsensvej	Gentofte	Gentofte	Gentofte	8 F	Gentofte
Ermelundsstien				4D-4E	
Ermelundsvej	Gentofte	1-19 Vangede 2-26 Gentofte 29-119 & 44-118 Jægersborg 121-129 Ermelund 120-134 Bernstorff	1-19 Vangede, rest Jægersb.	5 D	Gentofte
Erslevsvej	Gentofte	Jægersborg	Jægersb.	6 E	Gentofte
Eskeager	Søborg	Vangede	Dyssegd.	12 E	Dyssegd.
Esperance allé	Charlottenlund	Gentofte	Maglegd.	7 K	Maglegd.
Esthersvej (39-47)	Hellerup	Gentofte	H.lund	10 J	Hellerup
Ewaldsbakken	Hellerup	Gentofte	Dyssegd.	11 G	Dyssegd.
Evanstonevej	Hellerup	Gl. Vartov	Hellerup	11 L	Hellerup
Exnersvej	Klampenborg	Ordrup	Skovsh.	3 K	Skovsh.
F					
Fabritius allé	Klampenborg	Christiansholm	Skovsh.	2 J	Skovsh.
Fannys allé				9 H	

Vejnavn	Postdistrikt	Bylag	Kirkesogn	Kortfelt	Valgkreds
Fasanhaven	Gentofte	Gentofte	Jægersb.	6 E	Gentofte
Fauerholm allé	Gentofte	Gentofte	Gentofte	9 F	Gentofte
Femvejen	Charlottenlund	Bernstorff	Ordrup	5 G	Ordrup
Fennevangen	Gentofte	Vangede	Vangede	9 B	Bakkegd.
Fiskebakken	Gentofte	Gentofte	Gentofte	8 F	Gentofte
Folevænget	Charlottenlund	Ordrup	Skovsh.	5 K	Skovsh.
Folkevej	Gentofte	Vangede	Vangede	9 B	Bakkegd.
Forårsvej	Charlottenlund	Bernstorff	Ordrup	6 G	Maglegd.
Fortunvej	Charlottenlund	Bernstorff	Jægersb.	5 F	Rådhus
Fragariavej	Hellerup	Gentofte	H.lund	11 H	Dyssegd.
Fredens plads	Charlottenlund	Ordrup	Ordrup	5 J	Ordrup
Fredensvej	Charlottenlund	Ordrup	Ordrup	5 J	Ordrup
Frederikkevej	Hellerup	Hellerup	Hellerup	10 K	Hellerup
Frimodtsvej	Hellerup	Gentofte	H.lund	11 J	Hellerup
Frisersvej	Charlottenlund	Ordrup	Ordrup	5 H	Ordrup
Fristedet	Hellerup	Gentofte	H.lund	10 G	Dyssegd.
Fruevej	Søborg	Vangede	Dyssegd.	11 E	Dyssegd.
Frugtparken	Gentofte	Vangede	Vangede	9 D	Bakkegd.
Frændevej	Søborg	Vangede	Dyssegd.	11 E	Dyssegd.
Frobakken	Søborg	Vangede	Dyssegd.	10 E	Dyssegd.
Frølichsvej	1-13 & 2-16 Klampenb., rest Charlottenlund	Ordrup	Skovsh.	4 K	Skovsh.
Fuglegårdsvej	Gentofte	Vangede	Vangede	9 E	Bakkegd.
Fuglegårdsvænget	Gentofte	Vangede	Vangede	9 E	Bakkegd.
Fyrrehøj	Hellerup	Gentofte	Dyssegd.	12 G	Dyssegd.
Fæstevej	Gentofte	Vangede	Vangede	9 D	Bakkegd.
G					
Gåsebjerget	Gentofte	Vangede	Vangede	10 E	Bakkegd.
Gamlehave allé	Charlottenlund	Bernstorff	Ordrup	5 G	Ordrup
Gammelmosevej (1-67 & 2-50)	Gentofte	Vangede	Vangede	7 B	Bakkegd.
Gammel Vartov vej (32-40)	Hellerup	Gl. Vartov	Hellerup	11 L	Hellerup
Garderhøjvej	Gentofte	Jægersborg	Jægersb.	5 C	Gentofte
Gardes allé	Hellerup	Gentofte	Hellerup	8 K	Hellerup
Gentoftegade	Gentofte	Gentofte	Gentofte	8 F	Gentofte
Gersonsvej	Hellerup	Gentofte	Hellerup	9 J	Hellerup
Gisselfeldt allé	Gentofte	Gentofte	1-15 Gentofte Rest H.lund	9 G	Rådhus
Gjørlingsvej	Hellerup	Gentofte	H.lund	10 H	Hellerup
Gladsaxevej (2-20)	Søborg	Vangede	Dyssegd.	12 E	Dyssegd.
Godhavnsvej	Hellerup	Gentofte	Dyssegd.	12 G	Dyssegd.
Gotfred Rodes vej	Charlottenlund	Ordrup	Ordrup	3 G	Ordrup
Granhøjen	Hellerup	Gentofte	H.lund	10 G	Dyssegd.
Grants allé	Hellerup	Gentofte	Dyssegd.	11 G	Dyssegd.
Grumstrupsvej	Hellerup	Gentofte	H.lund	9 G	Rådhus
Grusbakken	Gentofte	Vangede	Vangede	7 A	Bakkegd.
Gruts allé	Hellerup	Gentofte	Hellerup	9 J	Hellerup
Grænsevej (1-17, 2-18)	Søborg	Vangede	Vangede	8 A	Bakkegd.
Grønnevænge	Charlottenlund	Ordrup	Ordrup	5 H	Ordrup
Grøntoften	Søborg	Vangede	Dyssegd.	12 E	Dyssegd.
Gudrunsvej	Charlottenlund	Ordrup	Ordrup	5 J	Ordrup
Gyldenholm allé	Gentofte	Gentofte	Gentofte	8 G	1-11 & 2-16 Gentofte, rest Rdh.
Gyldenlundsvej	Charlottenlund	Ordrup	Skovsh.	5 J	Skovsh.
H					
H. A. Clausens vej	Gentofte	Gentofte	Gentofte	8 F	Gentofte
Hagens allé	Hellerup	Gentofte	Dyssegd.	11 G	Dyssegd.
Hambros allé	Hellerup	Gentofte	Hellerup	9 K	Hellerup
Hans Bruuns vej	Charlottenlund	Gentofte	Maglegd.	7 H	Maglegd.
Hans Jensens vej	Hellerup	Gentofte	H.lund	10 H	3-15 & 4-12 Rådhus rest Dyssegd.
Hartmannsvej	1-41 & 2-40 Hellerup, rest Charlottenlund	Gentofte	Maglegd.	8 H	Maglegd.

Vejnavn	Postdistrikt	Bylag	Kirkesogn	Kortfelt	Valgkreds
Havnevej	Hellerup	Gl. Vartov	Hellerup	11 H	Hellerup
Havsgårdsvej (fra nr. 11 & 20)	Hellerup	Gentofte	Dyssegd.	12 H	Dyssegd.
Havslundevej	Hellerup	Gentofte	H.lund	11 H	Dyssegd.
Hegelsvej	Charlottenlund	Ordrup	Ordrup	3 H	Ordrup
Hegnsvang	Gentofte	Vangede	Vangede	10 E	Bakkegd.
Heilsmindevej	Charlottenlund	Ordrup	Ordrup	6 H	Maglegd.
Hellerupgårdvej	Hellerup	Hellerup	Hellerup	10 K	Hellerup
Helleruplund allé	Hellerup	Gentofte	H.lund	9 H	Hellerup
Hellerupvej	Hellerup	Gentofte, dog 1-33 Hellerup	1-37 & 2-42 Hellerup, rest H.lund	10 K-10 H	Hellerup
Helsebakken	Hellerup	Gentofte	H.lund	10 G	Dyssegd.
Henning Bojesens vej	Gentofte	Gentofte	Gentofte	7 E	Gentofte
Henningsens allé	Hellerup	Gentofte	H.lund	9 H	Hellerup
Henriettevej	Charlottenlund	Ordrup	Ordrup	4 J	Ordrup
Henrik Hertz vej	Charlottenlund	Ordrup	Ordrup	5 J	Ordrup
Herredsvej	Gentofte	Vangede	Vangede	8 B	Bakkegd.
Herthavej	Charlottenlund	Ordrup	Ordrup	4 H	Ordrup
Heslegårdsvej	Hellerup	Gentofte	H.lund	8 G	Rådhus
Heslehøj allé	Hellerup	Gentofte	H.lund	9 H	Hellerup
Hesseltoften	Hellerup	Gentofte	H.lund	9 G	Rådhus
Hesselvang	Hellerup	Gentofte	H.lund	8 G	Rådhus
Hjalmarsvej	Charlottenlund	Ordrup	Ordrup	7 H	Maglegd.
Hjemmevej	Søborg	Vangede	Dyssegd.	11 E	Dyssegd.
Hjortevangen	Charlottenlund	Ordrup	Ordrup	3 H	Ordrup
Holck Winterfeldts allé	Hellerup	Gentofte	Hellerup	9 K	Hellerup
Holgersvej	Charlottenlund	Ordrup	Ordrup	7 H	Maglegd.
Holmegårdsvej	Charlottenlund	Ordrup	Ordrup	3 H	Ordrup
Horsevej	Gentofte	Vangede	Vangede	8 C	Bakkegd.
Hovmarksvej	Charlottenlund	Bernstorff	Jægersb.	5 F	Rådhus
Hulkærvej	Søborg	Vangede	Dyssegd.	11 E	Dyssegd.
Hultmannsvej	Hellerup	Gentofte	Maglegd.	8 J	Maglegd.
Hundesøvej	Gentofte	Bernstorff	Jægersb.	5 D	Gentofte
Hurdlevej	Klampenborg	Ordrup	Ordrup	2 H	Ordrup
Hvidørevej	Klampenborg	Ordrup, dog 32-40 Christiansholm	53-75 Ordrup, rest Skovsh.	3 K-3 H	Skovsh.
Hvilevej	Hellerup	Gentofte	H.lund	11 H	Dyssegd.
Hyldegårds tværvej	Charlottenlund	Ordrup	Ordrup	4 J	Ordrup
Hyldegårdsvej	Charlottenlund	Ordrup	1-39 & 2-40 B Ordrup, rest Skovsh.	4 J	1-39&2-40 B Ordr., rest Skovsh.
Hyrdevej	Hellerup	Gentofte	H.lund	10 H	Rådhus
Høeghs allé	Gentofte	Gentofte	Gentofte	8 G	Rådhus
Høeghsmindeparken	Hellerup	Gentofte	Maglegd.	8 H	Maglegd.
Høeghsmindevej	Gentofte	Gentofte	1-61 & 2-32 Gentofte, rest Jægersb.	8 G	Rådhus
Højsgårds allé	Hellerup	Gentofte	Dyssegd.	10 F	Dyssegd.
Hørsholmvej	Gentofte	Vangede	89-119 Jægersb., rest Vangede	6 C	21-67 Bakkegd., rest Gentofte
Høstvej	Charlottenlund	1-9 & 2-6 Bernstorff, rest Gentofte	1-9 & 2-6 Ordrup, rest Maglegd.	6 H	Maglegd.
Høvænget	Gentofte	Vangede	Vangede	9 C	Bakkegd.
Høyrups allé	Hellerup	Gentofte	Hellerup	8 K	Maglegd.

I

Ibstrupvej	Gentofte	Jægersborg	Jægersb.	5 C	Gentofte
Ibstrupvænget	Gentofte	Vangede	Jægersb.	5 C	Gentofte
Indelukket	Hellerup	Gentofte	H.lund	10 H	Rådhus
Ingeborgvej	1-31 & 2-20 Charlottenlund, rest Hellerup	Gentofte	Maglegd.	7 H	Maglegd.
Ingersvej	Charlottenlund	Gentofte	Maglegd.	7 H	Maglegd.

Vejnavn	Postdistrikt	Bylag	Kirkesogn	Kortfelt	Valgkreds
J					
Jacobsens allé	Hellerup	Gentofte	Hellerup	9 K	Hellerup
Jahnsensvej	Gentofte	Gentofte	Gentofte	7 F	Gentofte
Jensløvs tværvej	Charlottenlund	Ordrup	Ordrup	6 H	Maglegd.
Jensløvsvej	Charlottenlund	Ordrup	Ordrup	6 H	Maglegd.
Johannevej	Charlottenlund	1-11 Bernstorff, rest Ordrup	Ordrup	5 H	Ordrup
Jomsborgvej	Hellerup	Gentofte	Hellerup	9 K	Hellerup
Julianehåbsvej	Hellerup	Gentofte	Dyssegd.	12 G	Dyssegd.
Julie Sødrings vej	Charlottenlund	Gentofte	Maglegd.	7 J	Maglegd.
Juliusvej	Gentofte	Gentofte	Gentofte	7 G	Rådhus
Juul Steens allé	Hellerup	Gentofte	H.lund	9 H	Rådhus
Jægerbakken	Gentofte	Bernstorff	Jægersb.	5 F	Rådhus
Jægerbakkestien				5 E-5 F	
Jægersborg allé	1-75 & 2-118 Charlottenlund, rest Gentofte	1-45 & 2-56 Ordrup, 51-75 & 58-148 Bernstorff, rest Jægersborg	1-75 & 2-90 Ordrup, rest Jægersb.	6 K-6 C	5-75 & 6-90 Ordrup 96-148 Rådhus, rest Gent.
Jægersborgvej (71-81) .	Gentofte	Jægersborg	Jægersb.	5 C	Gentofte
Jægersvinget	Gentofte	Jægersborg	Jægersb.	6 E	Gentofte
Jægervangen	Gentofte	Jægersborg	Jægersb.	6 D	Gentofte
K					
Kaas allé	Hellerup	Gentofte	H.lund	9 G	Rådhus
Kameliavej	Hellerup	Gentofte	Maglegd.	8 J	Maglegd.
Kanalbuen	Søborg	Vangede	Dyssegd.	12 F	Dyssegd.
Kathrinevej	Hellerup	Gentofte	H.lund	10 H	Hellerup
Kaysers vej	Charlottenlund	Gentofte	Maglegd.	7 J	Maglegd.
Kildebakkegårds allé (1-35 & 2-30)	Søborg	Vangede	Dyssegd.	10 D	Dyssegd.
Kildedalen	Hellerup	Gentofte	Dyssegd.	10 F	Dyssegd.
Kildegårds plads	Hellerup			10 F	
Kildegårdsvej	Hellerup	Gentofte	1-99 & 2-26 H.lund, rest Gentofte	10 F-H	1-15 & 2-8 Hellerup 17-35 & 10-30 Rådhus 41-99 Dyssegd. 36-44 Gentofte
Kildegårdsvænget	Hellerup	Gentofte	H.lund	10 F	Dyssegd.
Kildeskovstien				8 F-8 G	
Kildeskovsvej	Gentofte	Gentofte	Gentofte	8 G	1-49 & 2-64 Rådhus, rest Gent.
Kirkebakken	Gentofte	Gentofte	Gentofte	7 E	Gentofte
Kirkehøj	Hellerup	Gentofte	H.lund	10 G	Dyssegd.
Kirketorvet	Gentofte	Gentofte	Gentofte	7 F	Gentofte
Kirkevej	Charlottenlund	Ordrup	Ordrup	5 J	Ordrup
Kirsten Piils vej	Charlottenlund	Ordrup	Ordrup	3 J	Ordrup
Klampenborgvej (1-41 & 4-50)	Klampenborg	1-13 & 2-12 Chr.holm, rest Ordrup	1-23 & 2-14 Skovsh., rest Ordrup	2 J-3 GH	1-23 & 4-14 Skovsh., rest Ordr.
Kløckersvej	Gentofte	Gentofte	Gentofte	8 F	Gentofte
Knud Rasmussens vej	Søborg	Gentofte	Dyssegd.	11 F	Dyssegd.
Knæbjerget	Gentofte	Vangede	Vangede	7 A-7 B	Bakkegd.
Kodansvej	Hellerup	Hellerup	Hellerup	10 L	Hellerup
Koglevej	Gentofte	Vangede	Vangede	9 E	Bakkegd.
Kollegiehaven	Charlottenlund	Ordrup	Ordrup	4 H	Ordrup
Kollegievej	Charlottenlund	Ordrup	Ordrup	5 H	Ordrup
Kongehøjen	Klampenborg	Ordrup	Skovsh.	2 K	Skovsh.
Kongeledet	Charlottenlund	Ordrup	Ordrup	4 J	Ordrup
Kongelysvej	Gentofte	Gentofte	Vangede	10 F	Bakkegd.
Kornvej	Charlottenlund	Bernstorff	Ordrup	6 H	Maglegd.
Korsgårdsvej	Charlottenlund	Ordrup	Skovsh.	4 K	Skovsh.
Kragevej	Hellerup	Gentofte	Maglegd.	8 H	Maglegd.
Krathusvej	Charlottenlund	Ordrup	Ordrup	3 H	Ordrup

Vejnavn	Postdistrikt	Bylag	Kirkesogn	Kortfelt	Valgkreds
Kratkrogen	Charlottenlund	Ordrup	Ordrup	3 H	Ordrup
Kratvænget	Charlottenlund	Ordrup	Ordrup	3-4 G	Ordrup
Krogen	Gentofte	Gentofte	Gentofte	8 E	Gentofte
Krøyersvej	Klampenborg	Ordrup	Skovsh.	3 K	Skovsh.
Kyhnsvej	Klampenborg	Ordrup	Skovsh.	3 J-3 K	Skovsh.
Kystvejen	Charlottenlund	Skovshoved	Skovsh.	6 L-2 K	Skovsh.
Kærmindevej	Gentofte	Gentofte	Gentofte	9 F	Gentofte
Kærvangen	Gentofte	Vangede	Vangede	10 E	Bakkegd.
L					
Langengen	Søborg	Vangede	Dyssegd.	12 E	Dyssegd.
L. E. Bruuns vej	Charlottenlund	Gentofte	Maglegd.	7 H	Maglegd.
Ledreborg allé	Gentofte	Gentofte	Gentofte	9 F	34 Rdh. rest Gentofte
Lemchesvej	Hellerup	Gentofte	Hellerup	9 K	Hellerup
Levkøjvej	Gentofte	Gentofte	Vangede	10 F	Bakkegd.
Liljevej	Gentofte	Gentofte	Gentofte	9 F	Gentofte
Lille Fredensvej	Charlottenlund	Ordrup	Ordrup	6 H	Ordrup
Lille Strandvej	Hellerup	Gentofte	Hellerup	9 K	Hellerup
Lindegårdsvej	Charlottenlund	Ordrup	Ordrup	5 H	Ordrup
Lindorffs allé	Hellerup	Gentofte	Hellerup	9 J	Hellerup
Lorcksvej	Gentofte	Gentofte	Gentofte	8 F	Gentofte
Lundegårdsvej	Hellerup	Gentofte	H.lund	11 H	Hellerup
Lundekrogen	Hellerup	Gentofte	H.lund	12 H	Hellerup
Lundely	Hellerup	Gentofte	H.lund	11 H	Dyssegd.
Lundeskovsvej	Hellerup	Gentofte	H.lund	12 J	Hellerup
Lykkevej	Charlottenlund	Bernstorff	Ordrup	6 G	Maglegd.
Lyngbyvej (201-485 & 210-486)	Hellerup 201-313 & 210-318, rest Gentofte	201-347 & 210-350 Gentofte, rest Vangede	201-313 Dyssegd. 210-318 H.lund 322-350 Gentofte, rest Vangede	12 H-6 B	201-313 & 210-318 Dyssegd. 315-353 & 320-356 Gentofte, rest Bakkegd.
Lysagervej	Charlottenlund	Bernstorff	Ordrup	5 G	Ordrup
Løvenborg allé	Gentofte	Gentofte	Gentofte	9 F	Gentofte
Løvsangervej	Hellerup	Gentofte	Maglegd.	8 H	Maglegd.
Løvspringsvej	Charlottenlund	Ordrup	Ordrup	4 J	Ordrup
M					
Maglemosevej	1-49 Hellerup, rest Charlottenl.	Gentofte	Maglegd.	7 J	Maglegd.
Maglevænget	Charlottenlund	Gentofte	Maglegd.	7 K	Maglegd.
Maltegårdsvej	Gentofte 1-3 (Rådhuset) dog Charl.	Gentofte	Ulige ur. Gentofte, lige nr. Jægersb.	7 F	Rådhus
Maltevangen	Gentofte	Gentofte	Jægersb.	7 G	Rådhus
Mantziusvej	Hellerup	Gentofte	Maglegd.	7 J	Maglegd.
Marediget	Charlottenlund	Gentofte	Maglegd.	8 H	Maglegd.
Margrethevej	Hellerup	Gentofte	Hellerup	9 J	Hellerup
Marievej	Hellerup	Hellerup	Hellerup	10 K	Hellerup
Markvangen	Gentofte	Vangede	Vangede	8 D	Bakkegd.
Melchiorsvej	Charlottenlund	Ordrup	Skovsh.	4 K	Skovsh.
Melvillevej	Hellerup	Gentofte	Dyssegd.	12 G	Dyssegd.
Merianvej	Hellerup	1-27 & 2-34 Gentofte, rest Vangede	Dyssegd.	10 F	Dyssegd.
Meutegårdsvej	Gentofte	Jægersborg	Jægersb.	5 E	Gentofte
Middelvej	Gentofte	Vangede	Vangede	8 B	Bakkegd.
Mindevej	Søborg	Vangede	Dyssegd.	11 E	Dyssegd.
Mitchellsstræde	Gentofte	Gentofte	Gentofte	8 E	Gentofte
Morescosvej	Charlottenlund	Ordrup	Ordrup	5 H	Ordrup
Morgenvej	Hellerup	Gentofte	H.lund	11 H	Dyssegd.
Mosebuen	Gentofte	Vangede	Vangede	9 D	Bakkegd.
Mosegårdsvej	Gentofte	Vangede	Vangede	8 C-9 B	Bakkegd.

Vejnavn	Postdistrikt	Bylag	Kirkesogn	Kortfelt	Valgkreds
Mosehøjvej	Charlottenlund	1 & 2-10 Bernstorff, rest Ordrup	Ordrup	4 G-5 H	Ordrup
Moselukket	Gentofte	Vangede	Vangede	9 B	Bakkegd.
Munkegårdsvej	Søborg	Vangede	Dyssegd.	11-E	Dyssegd.
Munkely	Søborg	Vangede	Dyssegd.	11-E	Dyssegd.
Mylius Erichsens allé .	Hellerup	Gentofte	Dyssegd.	11 G	Dyssegd.
Myrtoften	Gentofte	Vangede	Vangede	9 B	Bakkegd.
N					
Nellikevej	Gentofte	Gentofte	Vangede	9 E	Bakkegd.
Nerievej	Hellerup	Gentofte	Maglegd.	8 J	Maglegd.
Niels Andersens vej ..	Hellerup	Gentofte	65-75 Gentofte, rest H.lund	10 G	11 Hell., rest Rådhus
Niels Steensens vej ..	Gentofte	Vangede	Vangede	7 C-7 D	Bakkegd.
Noras sidevej	Charlottenlund	Ordrup	Skovsh.	5 J	Skovsh.
Norasvej	Charlottenlund	Ordrup	Skovsh.	5 J	Skovsh.
Nordvestvej	Charlottenlund	Ordrup	Skovsh.	4 J	Skovsh.,
Nymose Huse	Gentofte	Vangede	Vangede	9 C	Bakkegd.
Nymosevej	Gentofte	Vangede	Vangede	9 D	Bakkegd.
Ny Ordrup sideallé ...	Charlottenlund	Ordrup	Skovsh.	4 J	Skovsh.
Nøddekrogen	Charlottenlund	Bernstorff	Jægersb.	5 F	Rådhus
Nørrebakken	Gentofte	Vangede	Vangede	8 D	Bakkegd.
O					
Olaf Poulsens vej	Charlottenlund	Gentofte	Maglegd.	7 J	Maglegd.
Ole Bruuns vej	Charlottenlund	Ordrup	Ordrup	6 H	Maglegd.
Ole Olsens allé	Hellerup	Gentofte	H.lund	9 G	Rådhus
Onsgårds tværvej	Hellerup	Gentofte	Hellerup	10 K	Hellerup
Onsgårdsvej	Hellerup	Gentofte	Hellerup	10 K	Hellerup
Ordrupdalvej	Charlottenlund	Ordrup	Ordrup	4 H	Ordrup
Ordrupgårdvej	Charlottenlund	Ordrup	Ordrup	4 G	Ordrup
Ordrup Have	Charlottenlund	Ordrup	Ordrup	5 G	Ordrup
Ordruphøjvej	Charlottenlund	Ordrup	Ordrup	5 H	Ordrup
Ordrup jagtvej	Charlottenlund	Ordrup	Skovsh.	3 J-6 K	Skovsh.
Ordrupvej	Charlottenlund	1-139 & 2-128 Ordrup, rest Bernstorff	1-17 & 2-22 Skovsh., rest Ordrup	3 J-5 G	Ordrup
P					
På højden	Hellerup	Gentofte	H.lund	10 G	Dyssegd.
Parkovsvej	Gentofte	Gentofte	Jægersb.	7 F	Rådhus
Parkvænget	Charlottenlund	Gentofte	Maglegd.	7 K	Maglegd.
Phistersvej	Hellerup	Gentofte	Maglegd.	8 J	Maglegd.
Plantagevej	Gentofte	Vangede	Vangede	9 E	Bakkegd.
Plantevej	Søborg	Vangede	Dyssegd.	12 E	Dyssegd.
Polarvej	Hellerup	Gentofte	Dyssegd.	12 G	Dyssegd.
Poppelhøj	Hellerup	Gentofte	Dyssegd.	12 G	Dyssegd.
Prinss. Alexandrines allé	Charlottenlund	Bernstorff	Ordrup	6 H	Maglegd.
Prins Valdemars vej .	Gentofte	Gentofte, dog 49-53 Jægersborg, 56-58 Bernstorff	Jægersb.	6 E	Gentofte
R					
Rådhusvej	Charlottenlund	1-41 & 2-32 Ordrup rest Gentofte	1-41 & 2-32 Ordrup, rest Maglegd.	7 H	Maglegd.
Rågevej	Hellerup	Gentofte	Maglegd.	8 H	Maglegd.
Rakelsvej	Hellerup	Gentofte	H.lund	10 J	Hellerup
Ranunkelvej	Gentofte	Gentofte	Gentofte	9 F	Gentofte
Ravnekærsvej	Søborg	Vangede	Dyssegd.	11 D	Dyssegd.
Rebekkavej (41-59 & 36 -44)	Hellerup	Gentofte	H.lund	10 J	Hellerup
Resedavej	Gentofte	Gentofte	Gentofte	9 F	Gentofte
Ribisvej	Gentofte	Gentofte	Gentofte	8 F	Gentofte
Richelieus allé	Hellerup	Gentofte	Hellerup	9 K	Hellerup
Ridebanevang	Gentofte	Jægersborg	Jægersb.	5-6 D	Gentofte
Ridehusvej	Gentofte	Gentofte	Jægersb.	7 G	Rådhus

Vejnavn	Postdistrikt	Bylag	Kirkesogn	Kortfelt	Valgkreds
Rosavej	Klampenborg	Ordrup	Skovsh.	3 K	Skovsh.
Rosenfeldt allé	Gentofte	Gentofte	Gentofte	9 G	Rådhus
Rosenstandsvej	Charlottenlund	Bernstorff	Ordrup	5 G	Ordrup
Rosenvej	Gentofte	Gentofte	Gentofte	9 F	Gentofte
Ruthsvej (11-13 & 10-12)	Hellerup	Gentofte	H.lund	10 J	Hellerup
Rygårds allé (1-127 & 2-102)	Hellerup	Gentofte	H.lund	9 J-12 J	Hellerup
Rypevej	Hellerup	Gentofte	Maglegd.	8 H	Maglegd.
Ryvangs allé (87-91 & 80-92)	Hellerup	80-92 Hellerup, rest Gentofte	Hellerup	10 J	Hellerup
Ræveskovsvej	Gentofte	Vangede	Vangede	7 D	Bakkegd.
Rødstensvej	Hellerup	Gentofte	Dyssegd.	11 F	Dyssegd.
Røntoftevej	Søborg	Vangede	Dyssegd.	11 E	Dyssegd.
Rørskærsvej	Gentofte	Vangede	Vangede	9 D	Bakkegd.
Rørsøvej	Charlottenlund	Ordrup	Ordrup	4 H	Ordrup
S					
Sandtoften	Gentofte	Vangede	Vangede	7 A	Bakkegd.
Sankt Lukas vej	Hellerup	Gentofte	H.lund	11 H	Hellerup
Sankt Peders vej	Hellerup	Hellerup	Hellerup	10 K	Hellerup
Sassvej	Gentofte	Gentofte	Gentofte	8 F	Gentofte
Sauntesvej	Gentofte	Jægersborg, nr. 40 dog Vangede	Jægersb.	6 D	Gentofte
Sauntesvænge	Gentofte	Jægersborg	Jægersb.	6 D	Gentofte
Schimmelmannsvej	1-21 & 2-26 Klampenborg, rest Charlottenl.	1-21 & 2-26 Christiansholm, rest Ordrup	1-21 & 2-26 Skovsh., rest Ordrup	3 J	1-21 & 2-6 Skovsh. rest Ordr.
Schioldannsvej	Charlottenlund	Ordrup	Ordrup	4 J	Ordrup
Schäffergårdsvej	Gentofte	Jægersborg	Jægersb.	5 C	Gentofte
Sehestedsvej	Hellerup	Gentofte	H.lund	10 G	Rådhus
Signesvej	Hellerup	Gentofte	Hellerup	9 J	Hellerup
Sigridsvej	Hellerup	Gentofte	Maglegd.	8 K	Maglegd.
Skelvej	Hellerup	Gentofte	H.lund	11 H	Hellerup
Skiftevej	Gentofte	Vangede	Vangede	10 D	Bakkegd.
Skjoldagervej	Gentofte	Jægersborg	Jægersb.	6 D	Gentofte
Skjoldgårdsvej	Charlottenlund	Ordrup	Skovsh.	5 K	Skovsh.
Skjoldhøj allé	Charlottenlund	Ordrup	Skovsh.	5 L	Skovsh.
Skolebakken	Gentofte	Vangede	Vangede	8 E-9 D	Bakkegd.
Skolevej	Gentofte	Gentofte	Gentofte	8 F	1-17 & 2-26 Gentofte, rest Rdh.
Skotvej	Charlottenlund	Ordrup	Ordrup	6 J	Maglegd.
Skovagervej	Charlottenlund	Ordrup	Skovsh.	5 J	Skovsh.
Skovbakkevej	Charlottenlund	Bernstorff	Jægersb.	4 F	Rådhus
Skovbrinken	Charlottenlund	Ordrup	Ordrup	4 G	Ordrup
Skovgårdsvej	Charlottenlund	Ordrup	Ordrup	4 H-3 G	Ordrup
Skovhegnet	Charlottenlund	Bernstorff	Jægersb.	4 F	Rådhus
Skovholmvej	Charlottenlund	Bernstorff	Ordrup	5 G	Ordrup
Skovkrogen	Charlottenlund	Ordrup	Ordrup	5 H	Ordrup
Skovlæet	Hellerup	Gentofte	H.lund	12 J	Hellerup
Skovmosestien				5 D	
Skovmosevej	Gentofte	Jægersborg	Jægersb.	4 C	Gentofte
Skovporten	Klampenborg	Ordrup	Skovsh.	2 H	Skovsh.
Skovrankevej	Gentofte	Gentofte	Gentofte	9 F	Gentofte
Skovshoved Terrasse	Charlottenlund	Ordrup	Skovsh.	4 K	Skovsh.
Skovshovedvej	Charlottenlund	Ordrup	Skovsh.	4 K	Skovsh.
Skovshoved Vænge	Charlottenlund	Ordrup	Skovsh.	4 K	Skovsh.
Skovvangen	Charlottenlund	Ordrup	Ordrup	3 H	Ordrup
Skovvej	1-63 & 2-44 Gentofte, rest Charlottenlund	Bernstorff 1A-B dog Jægersborg	Jægersb.	5 E-4 F	Rådhus
Skrænten	Gentofte	Gentofte	Gentofte	8 E	Gentofte
Slettevej	Søborg	Vangede	Dyssegd.	12 F	Dyssegd.
Slotsalléen	Klampenborg	Christiansholm	Skovsh.	2 K	Skovsh.
Slotsvej	Charlottenlund	Bernstorff	Jægersb.	5 G	Rådhus
Smakkegårdsvej	Gentofte	1-33 & 2-40 Gentofte, rest Vangede	Jægersb.	6 D	Gentofte
Smakkehøj	Gentofte	Gentofte	Jægersb.	6 E	Gentofte
Smakkekrogen	Gentofte	Gentofte	Jægersb.	6 E	Gentofte

Vejnavn	Postdistrikt	Bylag	Kirkesogn	Kortfelt	Valgkreds
Smutvej	Charlottenlund	Bernstorff	Jægersb.	5 F-G	Rådhus
Snerlevej	Gentofte	1-9 & 2-8 Gentofte, rest Vangede	Vangede	10 E	Bakkegd.
Snogegårdsvej (1-99 & 2-78)	Gentofte	Vangede	Vangede	8 C-D	Bakkegd.
Snogegårdsvænget	Gentofte	Vangede	Vangede	8 C	Bakkegd.
Sofievej	Hellerup	Gentofte	Hellerup	10 J	Hellerup
Sognevej	Gentofte	Vangede	Vangede	8 B	Bakkegd.
Solbakkevej	Gentofte	Bernstorff	Jægersb.	5 F	1-47 & 2-56 Rådhus, rest Gent.
Solsiden	Gentofte	Bernstorff	Jægersb.	4 E	Rådhus
Solsevej	Gentofte	Bernstorff	Jægersb.	4 D	Gentofte
Sommervej	Charlottenlund	Bernstorff	Ordrup	6 G	Maglegd.
Sophus Bauditz vej	Charlottenlund	Ordrup	Skovsh.	4 K	Skovsh.
Sponnecksvej	Gentofte	Gentofte	Gentofte	7 F	Gentofte
Springbanen	Gentofte	Gentofte	Gentofte	8 G	Rådhus
Springdamsvej	Gentofte	Jægersborg	Jægersb.	5 D	Gentofte
Stenagervej	Hellerup	Gentofte	Dyssegd.	10 F	Dyssegd.
Stendyssevej	Hellerup	Gentofte	Dyssegd.	11 G	Dyssegd.
Stigaardsvej	Hellerup	Gentofte	Maglegd.	8 J	Maglegd.
Stjerneborg allé	Søborg	Vangede	Dyssegd.	12 E	Dyssegd.
Stolbergvej	Gentofte	Vangede	Vangede	8 C	Bakkegd.
Stolpegårdsvej	Gentofte	Vangede	Vangede	8 C	Bakkegd.
Stolpehøj	Gentofte	Vangede	Vangede	8 C	Bakkegd.
Strandengen				9 K	
Strandhøjsvej	Charlottenlund	Ordrup	Skovsh.	5 K	Skovsh.
Strandparksvej	Hellerup	Gentofte	Hellerup	10 K	Hellerup
Strandvejen (141-439 & 34 A-340)	141-221 A & 34 A -142 A Hellerup, 223-325 & 142 B-278 Charlottenl., 327-439 & 280-340 Klampenborg	34A-44 Gl. Vartov, 46-70 Tuborg, 141-157 & 72-90 Hellerup, 159-231 & 92-146 Gentofte, 233-235 & 148-166 Charlottenlund, 237-265 & 168-212 Ordrup, 267-317 & 218-264 Skovshoved, 319-403 & 266-334A Ordrup, 405-439 & 336-340 Christiansholm	141-203 & 34 A-130 E Hellerup, 209-231 & 132-146 Maglegd., 233-235 & 148-166 Ordrup, 237-439 & 168-340 Skovsh.	11 L-1 J	141-203 & 34A-130D Hellerup, 209-233 & 130E-150 Maglegd., rest Skovsh.
Stænget	Gentofte	Vangede	Vangede	9 B	Bakkegd.
Sundvej	Hellerup	Gentofte	Hellerup	9 K	Hellerup
Sundvænget	Hellerup	Gentofte	Maglegd.	8 K	Maglegd.
Svalevej	Hellerup	Gentofte	Maglegd.	8 H	Maglegd.
Svanemøllevej (81-113 & 96-130)	Hellerup	81-93 & 96-106 Hellerup, rest Gentofte	Hellerup	10 K	Hellerup
Svejagervej	Hellerup	Gentofte	H.lund	10 H	Rådhus
Svejgårdsvej	Hellerup	Gentofte	H.lund	10 H	Hellerup
Søager	Gentofte	Vangede	Vangede	9 E	Bakkegd.
Søbakken	Charlottenlund	Ordrup	Skovsh.	4 L	Skovsh.
Søbjergstien				8 E	
Søborg Hovedgade (1-33 & 2-34 undt. 31)	Søborg	Vangede	Dyssegd.	12 E	Dyssegd.
Søbredden	Gentofte	Vangede	Vangede	8 D	Bakkegd.
Søbøtkers allé	Hellerup	Gentofte	Hellerup	9 J	Hellerup
Sødalen	Gentofte	Gentofte	Gentofte	8 E	Gentofte
Søgårdsvej	Gentofte	Gentofte	Gentofte	9 F	Gentofte
Søholmparken	Hellerup	Gentofte	Dyssegd.	12 H	Dyssegd.
Søllingsvej	Charlottenlund	Bernstorff	Ordrup	5 G	Ordrup
Sølystparken	Klampenborg	Christiansholm	Skovsh.	2 K	Skovsh.
Sølystvej	Klampenborg	Chr.holm & Ordr.	Skovsh.	3 J	Skovsh.
Sømarksvej	Hellerup	Gentofte	H.lund	12 H	Hellerup

Vejnavn	Postdistrikt	Bylag	Kirkesogn	Kortfelt	Valgkreds
Sønderbakken	Gentofte	Vangede	Vangede	9 D-9 E	Bakkegd.
Sønderdalen	Søborg	Vangede	Dyssegd.	12 E-11 F	Dyssegd.
Sønderengen	Søborg	Vangede	Dyssegd.	10 E	Dyssegd.
Søndergårdsvej	Søborg	Vangede	Dyssegd.	12 E	Dyssegd.
Søndersøvej	Gentofte	Jægersborg, nr. 62 dog Vangede	Jægersb.	6 D	Gentofte
Søslippen				9 E	
Søtoften	Gentofte	Gentofte	Gentofte	7 E-9 E	Gentofte
Søvolden	Gentofte	Gentofte	Gentofte	7-8-9 E	Gentofte
T					
Taffelbays allé	Hellerup	Gentofte	H.lund	9 H	Hellerup
Tagesmindevej	Gentofte	Gentofte	Jægersb.	7 F	Rådhus
Tagestorp	Gentofte	Gentofte	Jægersb.	7 G	Rådhus
Teglgårdsvej	Charlottenlund	Ordrup	Skovsh.	4 K	Skovsh.
Teglvænget	Charlottenlund	Ordrup	Skovsh.	4 K	Skovsh.
Teglværksbakken	Hellerup	Gentofte	Dyssegd.	10 F	Dyssegd.
Tellersvej	Hellerup	Hellerup	Hellerup	10 L	Hellerup
Thulevej	Søborg	Gentofte	Dyssegd.	11 F	Dyssegd.
Tinglevvej	Gentofte	Jægersborg	Jægersb.	5 D	Gentofte
Tjørnegårdsvej	Gentofte	Vangede	Vangede	7 E	Gentofte
Tjørnekrogen	Gentofte	Vangede	Vangede	7 E	Gentofte
Tjørnestien	Gentofte	Vangede	Vangede	7 E	Gentofte
Toftekærsvej (1-79 & 2-82)	Gentofte	Vangede	Vangede	9 B	Bakkegd.
Toftholm allé	Hellerup	Gentofte	H.lund	9 H	Rådhus
Tonysvej	Charlottenlund	Gentofte	Maglegd.	7 H	Maglegd.
Torkel Badens vej	Hellerup	Gentofte	H.lund	11 J	Hellerup
Tornagervej	Charlottenlund	Ordrup	Skovsh.	5 K	Skovsh.
Tranegårdsvej	Hellerup	Gentofte	1-29 E Hell., 31-71 H.lund, rest Maglegd.	8 J -8 H	Maglegd.
Tranevænget	Hellerup	Gentofte	Maglegd.	8 K	Maglegd.
Traverbanevej	Charlottenlund	Ordrup	Skovsh.	6 K	Skovsh.
Travervænget	Charlottenlund	Ordrup	Skovsh.	5 K	Skovsh.
Trunnevangen	Charlottenlund	Ordrup	Ordrup	6 H	Maglegd.
Tryggehvile allé	Charlottenlund	Bernstorff	Jægersb.	4 F	Rådhus
Tuborg havn	Hellerup	Gl. Vartov	Hellerup	10 L	Hellerup
Tuborglinien				10 L	
Tuborgvej (71-147 & 74-138)	Hellerup	Gentofte	71-109 & 74-108 H.lund, rest Dyssegd.	11 H	71-87 & 74-90 Hell., rest Dyssegd.
Tværbommen	Gentofte	Vangede	Vangede	8 D-C	Bakkegd.
U					
Udsigten	Gentofte	Gentofte	Gentofte	8 E	Gentofte
V					
Valbirkvej	Hellerup	Gentofte	Maglegd.	8 J	Maglegd.
Valeursvej	Hellerup	Gentofte	H.lund	9 H	Hellerup
Vandrevej	Hellerup	Gentofte	H.lund	11 H	Dyssegd.
Vangedevej	1-141 & 2-138 Gentofte, rest Søborg	Vangede	1-141 & 2-138 Vangede, rest Dyssegd.	8 D-12 E	1-141 & 2-132 Bakkegd., rest Dyssegd.
Vangeporten	Charlottenlund	Bernstorff	Ordrup	5 G	Ordrup
Vasehøjvej	Charlottenlund	Ordrup	Skovsh.	5 J	Skovsh.
Ved banen	Gentofte	Gentofte	Gentofte	7 F	Gentofte
Vedbendvej	Hellerup	Gentofte	Dyssegd.	10 F	Dyssegd.
Ved bommen	Gentofte	Vangede	Vangede	8 D	Bakkegd.
Ved Eltham	Hellerup	Gl. Vartov	Hellerup	11 L	Hellerup
Ved Ermelunden	Gentofte	Jægersborg	Jægersb.	5 C	Gentofte
Ved Kæret	Gentofte	Jægersborg, dog 24-34 Gentofte	Jægersb.	6 E	Gentofte
Ved Renden	Søborg	Vangede	Dyssegd.	12 F	Dyssegd.

Vejnavn	Postdistrikt	Bylag	Kirkesogn	Kortfelt	Valgkreds
Ved Stadion	Gentofte	Vangede	Vangede	7 E	Bakkegd.
Vemmetofte allé	Gentofte	Gentofte	3-11 & 2-12 H.lund, rest Gentofte	8 G	Rådhus
Vermehrensvej	Klampenborg	Ordrup	Skovsh.	3 K	Skovsh.
Wernersvej	Charlottenlund	Ordrup	Ordrup	7 H	Maglegd.
Vespervej	Hellerup	Gentofte	H.lund	11 H	Dyssegd.
Vesterbyvej	Gentofte	Vangede	Vangede	8 C	Bakkegd.
Vesterdalen	Søborg	Vangede	Dyssegd.	12 E-F	Dyssegd.
Viadukt allé	Hellerup	Gentofte	H.lund	9 H	Hellerup
Wiehesvej	Hellerup	Gentofte	Maglegd.	8 J	Maglegd.
Viggo Rothes vej	Charlottenlund	Gentofte	Maglegd.	7 J	Maglegd.
Vilhelmshåbsvej	Charlottenlund	Bernstorff	Ordrup	6 G	Maglegd.
Wilh. Smidts vej	Gentofte	Gentofte	Gentofte	8 F	Gentofte
Vilvordevej	Charlottenlund	Bernstorff	Ulige nr. Jægersb., lige nr. Ordrup	5 G	Ulige nr. Rådhus, rest Ordr.
Vinagervej	Gentofte	Vangede	Vangede	6 B	Bakkegd.
Vindestræde	Gentofte	Gentofte	Gentofte	8 F	Gentofte
Vingårds allé	Hellerup	Gentofte	Maglegd.	8 J	Maglegd.
Vinrankevej	Hellerup	Gentofte	Maglegd.	8 J	Maglegd.
Vinrosevej	Gentofte	Gentofte	Gentofte	9 F	Gentofte
Vintervej	Charlottenlund	Bernstorff	Ordrup	6 C	Maglegd.
Violstien				9 E	
Violvej	Gentofte	Gentofte	Gentofte	9 F	Gentofte
Vitus Berings allé	Klampenborg	Christiansholm	Skovsh.	2 J	Skovsh.
Vældegårdsvej	Gentofte	1-59 & 2-24 Gentofte, rest Bernstorff	1-15 & 2-16 Gentofte, rest Jægersb.	6 F	22-70 Rådhus, rest Gent.
Z					
Zeuthens allé	Hellerup	Gentofte	H.lund	9 H	Rådhus
Zicavej	Klampenborg	Ordrup	Skovsh.	2 K	Skovsh.
Æ					
Ærenprisvej	Gentofte	Gentofte	Gentofte	9 F	Gentofte
Ø					
Øregårds allé	Hellerup	Gentofte	Hellerup	9 J	Hellerup
Øregårdsvænget	Hellerup	Gentofte	Hellerup	9 J	Hellerup
Ørehøj allé	Hellerup	Gentofte	Hellerup	9 J	Hellerup
Øresundshøj	Charlottenlund	Ordrup	Skovsh.	5 K	Skovsh.
Ørnegårdsvej	Gentofte	Vangede	Vangede	6 C	Bakkegd.
Ørnekulsvej	Charlottenlund	Ordrup	Ordrup	3 H	Ordrup
Østerbakken	Gentofte	Vangede	Vangede	8 D	Bakkegd.
Østerbyvej	Gentofte	Vangede	Vangede	8 D	Bakkegd.
Østerkildevej	Gentofte	Gentofte	Gentofte	7 G	Rådhus
Øxnevej	Gentofte	Vangede	Vangede	9 C	Bakkegd.

Husk – **Køber De vejviseren, kan De til personligt brug få oplysning om de ændringer i vejviserens stof, adresser m. m., der er foregået siden trykningen. Ring eller skriv til**

GENTOFTE KOMMUNES VEJVISER

FASANHAVEN 38 - GENTOFTE

TELEFON GENTOFTE 4686

Rettelser til
GENTOFTE KOMMUNES VEJVISER
FOR 1958

BEMÆRK!

VEJVISEREN redigeres hele året.

Indsend derfor Deres eventuelle ændring, så snart denne kendes.

Enhver ændring er gratis for Dem.

Specielt anmoder vi om tilsendelse af rettelse til titel, stilling, firmanavn, *telefonnummer* samt meddelelse om nye firmaer og overtagelse af forretninger.

Det er i ethvert firmas egen interesse at give vejviseren disse oplysninger, så at optagelse i vejviseren bliver efter ønske.

Selvstændige virksomheder i Gentofte kommune, der skønnes at have almen interesse, optages gratis i husregistret, personregistret og under een af fagregistrets rubrikker.

Optagelser flere steder, understregninger, annoncer optages kun mod betaling.

BENYT BLANKETTERNE
på følgende side

Anmeldelsesblanket til Vejviseren (se tillige forrige side)

Privat-adresse Dato, / 195

(Kun i Gentofte kommune).

Undertegnede ønsker at blive optaget i

GENTOFTE KOMMUNES VEJVISER's

næste udgave på følgende måde

Navn: _____

Stilling: _____

Adresse: _____ Kælder / Stue / Sal — til højre / til venstre

Tlf.-nr.: _____

Forretnings-adresse Dato, / 195

(Kun i Gentofte kommune).

Undertegnede ønsker at blive optaget i

GENTOFTE KOMMUNES VEJVISER og

GENTOFTE KOMMUNES FORRETNINGSVEJVISER's

næste udgave i henhold til nedenstående oplysninger:

Fag: _____

Firma eller / og *navn:* _____

Adresse: _____

Telf.-nr.: _____

Optagelse i vejviserens fag-register & forretnings-vejviseren under mere end et fag, samt supplerende tekst, f. eks. træffetider, særlige oplysninger m. m. finder kun sted mod betaling.

Annoncer modtages og alle oplysninger gives telefon GE 4686.

Tilbud ønskes desuden på ekstra optagelser eller annoncer under følgende rubrikker (fag):

_____

_____

_____

_____

Annoncerne kommer i begge bøger

Indsendes til:

GENTOFTE KOMMUNES VEJVISER

FASANHAVEN 38 - GENTOFTE - TLF. GE 4686

Hus-R	
Pers-R	
Fag-R	
Kart.	
Real-R	

Hus-Register.

Vejledning til benyttelse af hus-registret:

Registret er ordnet alfabetisk efter vejenes navne. Ved hver vej er der angivet, i hvilket postdistrikt, bylag og sogn ejendommen er beliggende.

Ved hver ejendom er anført dennes gade-nummer, matrikel-nummer, ejer, beboere, ejendomsskyldsvurderingen i h. t. vurderingen pr. 1. oktober 1950 med senere tilkomne omvurderinger. Hvor intet beløb er anført, er ejendomsskylden endnu ikke fastsat.

Ved hver ejendom er det først anførte navn ejerens; hvor dette er i parentes, betyder det, at denne ikke selv bebor ejendommen.

Hvor der ved ejendommen er anført en henvisning til et andet nr., findes ejer, vurdering m. m. for hele ejendommen angivet her.

Ved hver vej er angivet, hvorfra og hvortil den går, så man kan se, hvorfra husnumrene begynder.

Vejnavne, der er udgået, se real-register under »vejnavne«.

Vej-registeret giver oplysning om valgkreds og vejens beliggenhed på kortet, se side 53.

Forkortelser:

Se endvidere side 22.

Postdistrikt.

Charlottenlund	Charl.
Hellerup	Hell.
Gentofte	Gent.
Klampenborg	Klamp.
Søborg	Søbg.

Telefoner.

Gentofte	GE
Helrup	HE
Ordrup	OR
Ryvang	RY
Søborg	SØ

Bylag.

Bernstorff	Bernst.
Charlottenlund	Charl.
Christiansholm	Chr.holm
Ermelund	Ermel.
Gl. Vartov	Gl. Vartov
Gentofte ell. / Gjentofte	Gent. ell. / Gjent.
Hellerup	Hell.
Jægersborg	Jægersb.
Ordrup	Ordr.
Skovshoved	Skovs.
Tuborg	Tuborg
Vangede	Vang.

Sogn.

Dyssegaard	Dysseg.
Gentofte ell. / Gjentofte	Gent. ell. / Gjent.
Hellerup	Hell.
Helleruplund	Helr.lund
Jægersborg	Jægersb.
Ordrup	Ordr.
Skovshoved	Skovs.
Vangede	Vang.

Husk - **Køber De vejviseren, kan De til personligt brug faa oplysning om de ændringer i vejviserens stof, adresser m. m., der er foregaaet siden trykningen. Ring eller skriv til**

GENTOFTE KOMMUNES VEJVISER

FASANHAVEN 38 - GENTOFTE

TELEFON GE 4686

Når De flytter, så husk at anmelde det til:

Aviser og blade: Bladkompagniet, Østerbrogade 7, Ø. Tlf. Central 6535. Blade gennem postvæsenet anmeldes til postkontoret.

Banker og sparekasser: Har De konto eller box, bør flytning anmeldes.

Biblioteket: Husk at melde adresseforandring. Ved flytning til anden kommune afleveres lånerkortet til biblioteket.

Elektricitet: Meddel NESA, Strandvej 102, tlf. HE 4001, flyttedato, ny og gammel adresse.

Folkeregister: Enhver flytning skal senest 5 dage efter flytning være anmeldt til folkeregisteret, Rådhuset, Bernstorffsvej 161, Ch, 10—15. Blanketter til flytning fås på folkeregisteret og på postkontorerne.

Foreninger: Husk at melde adresseforandring.

Forsikringer: Meddel Deres assuranceselskab når og hvor De flytter. Adresserne findes i fagfortegnelsen under FORSIKRING.

Gas: Meddel A/S Strandvejs-Gasværket, Strandvej 72, H, tlf. HE 4812, flyttedato, ny og gammel adresse.

Motorkøretøjer: Ejerskifte, afmelding og flytning skal uopholdelig anmeldes Nordre birks kontor, Sct. Hans Torv 26, N.

Postvæsenet: Undgå forsinkelser i postgangen, anmeld straks flytning til det lokale posthus. Blanketter fås på postkontorerne.

Statsradiofonien: Såvel den gamle som den nye adresse samt licens nr. opgives. Radiohuset, Rosenørns Allé 22, V.

Sygekasse: Meddel Deres sygekasse adresseforandringen. Sygekassernes adresse: Se fag-register.

Telefon: Flytning må som regel anmeldes skriftligt mindst 4 uger forud. Benyt blanketten i telefonbogen for Kjøbenhavns Telefon-Aktieselskab.

Vand: Ved salg og fraflytning fra egen ejendom meddel flyttedato, gammel og ny adresse til Teknisk Forvaltning, Rådhuset, Charlottenlund. Tlf. Ordrup 6600. Lokal: 325.

Vejviserens redaktion modtager med tak alle meddelelser om ændringer af titel, stilling, firmanavn, tlf. nr. m. m. Ændringer af privatadresser er som regel modtaget af vejviseren på anden måde.

Hus-Register.

Vejledning til benyttelse af hus-registret, se det blå blad.

Adolphsvej

Postd., Bylag og Sogn: Gentofte
fra Bernstorffsvej 141 til Gentoftegade 33

1 (21 nm, jvf. Bernstorffsvej 135, samme Ejd.)
K L Jensen, Fiskehandler ☎OR 3900
s Ingrid Gregersen, Sekretær
Cecilie Pedersen, Hulsøm- & Plisseforr. Fru ☎OR 2455
1 Tage Kalledsøe, Kontorchef ☎OR 8803
Else Kiær, Fru ☎OR 1894
2 Helge Kuhlmann, Chauffør ☎OR 2199 u
Herm. Roden, Chauffør ☎OR 6941
3 (jvf. nr. 1, samme ejd.)
s F Kann Rasmussen, Overlærer, Fru ☎ OR 9351
Carl Kongslet, Afd.chef ☎OR 4369 x
1 Marie Olsen, Fru ☎OR 2199 v
Frode Malmér, Købmand
2 Edith Sick, Fru ☎OR 4562 v
Aage Hansen, Repræs. ☎OR 6609
5 (21 bz, qs 43000) Vilh. Volck, Gross. ☎GE 4564
7 (21 by, qt 51000) (H Ph. Hay-Schmidt, Dommer)
Thyra Jessen, Frk. ☎ GE 1977
9 (21 bx, qu 44000) Marie Berthelsen, Enkefru ☎GE 654
11 (21 bv, qv 42000) E Mik-Meyer, Frk. ☎GE 879
13 (21 bu, qx 43000) P V Christiansen, Provisor ☎GE 270
15 (21 bt, qy 45000) (A Trier, Repræs. m. fl.)
A Trier, Personalekonsulent ☎GE 739
17 (21 bs, qz 48000) J G Kurø, Civiling. ☎GE 1415
19 (21 fd 68000) A Kjergaard Bram, Maskininspekt. ☎GE 5217
27 (1 es 80000) Steen Elver Hansen, Gross. ☎GE 98
29 A (1 co 67000) Finn Hertz, Direktør ☎GE 6360
29 B (1 ic 67000) Ole Hertz, Vekselerer ☎GE 741
31 (1 dm 43200) V Laursen, Kontorch. ☎GE 543
33 (1 dn 78000) A M Andersen, Civiling. ☎GE 2637
35 (1 hb 84000) Vincent Petersen, Direktør ☎GE 7146
39 (1 dr, fl 79500) Folmer Prip, Fabrikant ☎GE 6829
41 (1 ds 66000) E Keller-Sørensen, Læge ☎GE 919
43 (1 dt 144000) (A/S F Bie)
Håkon Tuff, Direktør ☎GE 2696
45 (1 du 67000) Sv. Petersen, Direktør ☎GE 3820
47 (1 fo, 1 fp 47000) L Bjarkov, Oberst ☎GE 2621
51 (1 ed, dd 110000) Ove Raff, Direktør ☎GE 4431
53 (1 fr 34000) Ove Hansen, Gross.
55 (1 ed 49000) Børge Larsen, Kontorch. ☎GE 4621
59 (1 aa 285000) Kobenhavns Telefon-Akts.
Gentofte Telefoncentral
Rigmor Poulsen, Forstanderinde ☎GE 5253
Agnes Sørensen, Overforstanderinde ☎GE 5302
Sofie Iversen, Overforstanderinde ☎Ge 5885
61 (38 k 144000) J Irgens-Møller, Læge ☎GE 640
63 (jvf. Gjentoftegade 35-37, samme Ejd.)
J H Staugaards Cykleforretning ☎GE 125
1 F Y Waberzeck, Kirkebetjent ☎GE 3244
H Rosted Petersen, Direktør ☎GE 1248
2 Ingeb. Jacobsen, Frk.
2 (21 kc 55000) Herm. Hansen, Civiling. ☎OR 7034
6 (21 br, gx 77000)
P C Berthelsen Hansen, Tømrerm. ☎GE 424
Poul Jensen, Prokurist ☎GE 841
8 (21 bq 60000) I J M Danholt, Enkefru ☎GE 496
Sv. Nielsen, Tømrerm. ☎ GE 1816
10 (21 bp 41000) Sv. Paulsen, Civiling. ☎GE 5183
12 (21 bo 48000) Fl. Toft, Civiling. ☎GE 1009
14 (21 bn 46000)
E Alsing Jensen, Prokurist ☎GE 547
16 (21 bm 53000) Poul E Nielsen, Kontorchef ☎GE 4014
18 (21 bl 51000) V Fibiger, fhv. Kirkemin. ☎GE 3035
20 (21 bk 42000) (Hj. Hansen, Gross., m. fl.)
C A Vedelskov, Prokurist ☎GE 6522
Marie Thomsen, Fru ☎GE 121
24 (1 hf 77000) (Hj. Hansen, Gross.)
Thomas Thomsen, Tegner ☎GE 4796
H Ehrenfeld, Gross. ☎GE 2385
24 A (1 hg 65000) (Hj. Hansen, Gross.)
A Walløe-Petersen, Fru ☎GE 5254
R Levysohn, Ingeniør ☎4333
26 (1 hh 75000) (Hj. Hanssen, Gross.)
W Osgaard, Fabrikant ☎GE 7034
Karen Kruuse, Konsulinde ☎GE 6430
26 A (1 hi 70000) (Hj. Hansen, Gross., m. fl.)
J Boberg-Ans, Læge Dr. med. ☎GE 105
Aage Denman, Gross. ☎GE 4847
28 (1 hl 75000) (Hj. Hansen, Gross.)
W Hallarth, Direktør ☎GE 371
O Arnsel, Steward ☎GE 5937
28 A (1 hk 80000) (Hj. Hansen, Gross.)
Emil Christensen, Gross. ☎GE 3814
Theodor Holm, Direktør ☎GE 3058
30 (1 hm 80000) Hj. Hansen, Gross. ☎GE 1935
Halfdan Nielsen, Fabrikant ☎GE 5444
30 A (1hc 75000) (Samme)
(Jfr. Kildeskovsvej Nr. 58)
Sv. E Michelsen, Fabrikant ☎GE 1136
32 (1 hc 80000) (jvf. Kildeskovsv. 56)
Firma Vald. Haarbye, Blikkenslagerm. ☎ GE 2
E B Olesen, Gross. ☎GE 6177
36 (1 ch 84000) A Fokdal, Civiling. ☎ GE 6820
40 (1 cg, gv 124000) I Engel Christensen, Civiling. ☎GE 1746
42 (1 ca 75000) W Rasmussen, Gross. ☎GE 5218
44 (1 gt 90000) C Førster, Disponent ☎GE 1870
52 (1 bn 61000) E Krøyer Christensen, Enkefru ☎GE 170
54 (1 as 50000)
Carlo Adriansen, Fabrikt. ☎GE 1814
56 (1 u 64000) Johs. Knudsen, Læge ☎GE 6339
60 (1 m 100000) H Kofoed, Fru ☎GE 1350
62 (1 l 52000) J Hassensten, Direktør ☎GE 6975
64 (38 i 233000)
s Th. Lund, Bankbest. ☎GE 3445
Gudrun Schmidt Andersen, Fru ☎GE 4754 u
1 H Lundkvist, Fru
Ingeborg Jensen, Fuldm., Frk. ☎GE 1156
Hansine Sørensen, Fru ☎GE 4589
2 Børge Schibsbye, Fabrikant ☎GE 2870
Gunhilda Kjær, Fru ☎GE 5248
3 P Mouvielle, Fabrikant ☎GE 1151
Helga Andersen, Fru
66 (jvfr. Gentoftegade Nr. 33, samme Ejd.)
s K S Borreschmidt, ps. Stationsforst. ☎GE 4078
Johs. Skafsgaard, Snedker
1 Sv. Aa. Røpke, Gartner
Kaj Jensen, Urmager
2 Hugo Ellegaard, Manufakturhdlr. ☎GE 365 x
Ellen Holbech, Fru ☎ GE 3197
Inga West, Fru ☎GE 1978

Aftenbakken

Postd.: Søbg. Bylag: Vangede. Sogn: Dyssog.
fra Vangedevej 182 til Dalstrøget

1 (21 ba 34700) H Guldbrandsen, Tømrer ☎SØ 3767
3 (21 ae 37100) Henn. Nielsen, Stereotypør ☎SØ 7827
5 (21 aæ 44000) Vilh. Christensen, Værkf. ☎SØ 1269
7 (21 az 44300) J M Bargholtz, Buntm. ☎SØ 3735
Sv. Engmann, Repræs. ☎SØ 3657

TH. JENSEN. Blikkenslagermester. Brogaardsvej 26. Tlf. GE 162-262

9 (21 ay 21900) Gerda Jensen, Frue
11 (21 ax 42500) Olga Sømod, Fru ☎ SØ 9630
13 (21 av 34600) R Hansen, Chauffør ☎SØ 6176
15 (21 au 25700) H W S Jørgensen, Maler ☎SØ 1492
17 (21 at 27500) M Bargholz, Fru
19 (21 as 22000) H A Wigger Andersen, Snedker
21 (21 ar .....)
E Lund Jensen, Komm.lærer ☎ SØ 8855
23 (21 aq 29000) A G Mathias, Læstearb. ☎SØ 1989
25 (21 ap 50000) Sture Petersson, Stukkatør ☎SØ 4915
27 (21 fq) (F Andersen, Ingeniør)
29 (21 al 47000) Aage Henriksen, Repræs. ☎ SØ 1770
6 (21 æ 38800) J J Møller, Fru ☎SØ 2589
Kurt W Nielsen Kontorchef ☎SØ 8176
8 (21 ø 43100) E O Lund, Fabrikt. ☎SØ 1875
10 (21 aa 40200) A Alsløv, Skibsbygger ☎SØ 1291
14 (21 ac 33400) N Christensen, Skibsbygger
16 (21 ad 46800) O Bjørkmann, Snedker ☎SØ 1896
Henry M Rasmussen, Chauffør
18 (21 ae 33000) E Larsen-Holst, Ingeniør ☎SØ 1891
20 (21 af 37700) Aage Pedersen, Detailhdlr. ☎SØ 2771
22 (21 ag 36600) Kai Olsen, Bankbud
24 (21 ah 35000) M S Simonsen, Mekaniker ☎SØ 172

Agavevej

(Privat Vej)

Postd.: Hell. Bylag: Gjent. Sogn: Magleg. fra Tranevænget

1 (18 kø 58000) Helene Wass, Fru ☎HE 6321
3 (18 kæ 59000) Kai Holmer, Præst ☎HE 6396
5 (18 kz 50000) (M Kallmoes, Frk. m. fl.)
M Kallmoes, Frk. ☎ HE 4570
F. Bennedbæk, Dir.
7 (18 ky 59000) Aksel W Th. Malling, Gross. ☎HE 2202
9 (18 kx 52000) Poul Christensen, Hovedkass. ☎HE 6468
11 (18 kv 59000) Aa. Ebbesen, Gross. ☎HE 3440
13 (18 ku 60000) (Grethe Andersen, Fru & Kirsten Nielsen, Frk.)
Grethe Andersen, Fru ☎ HE 955
15 (18 kt 52000) D Hostrup Pedersen, Fru ☎HE 1392
17 (18 ks 64000) A Hecht-Johansen, Overlæge ☎HE 2191

Agertoften

Postd.: Gent. Bylag: Vang. Sogn: Vang. fra Ericavej 146 til Mosegårdsvej 59

1 (3 br 58500) Sv. Steffensen, Ingeniør ☎GE 2190
J Guldbrandsen Fabrikant ☎GE 1250
3 (3 x 32000) Helge Thomsen, Provisor ☎ GE 7603
5 (az 40000) Hagen Olsen, Overbetj. ☎GE 5319
7 (3 aæ 44500) J P Nielsen, Prokurist ☎GE 6198
9 (3 aø 44000) P Olrik, Akkvisitionschef ☎GE 5314
11 (3 y 40000) (J T Christoffersen, Overpakm., m. fl.)
J T Christoffersen, Overpakm. ☎GE 6899
13 (3 ba 45000) K Gravesen, Ingeniør
15 (3 v 36500) Vilh. Rasmussen, Kaptj.løjtn. ☎GE 2012
17 (3 bb 40000) O Fabricius, Skibsfører ☎GE 1552
19 (3 df 42000) J Sick, Trykkeribest. ☎GE 1673
21 (3 de 37000) Ernst Poulsen, Mekaniker ☎GE 2094
23 (3 dd 43500) C E Rasmussen, Maskinm. ☎GE 5193
25 (3 dø 49000) H H Koefoed Johnsen, Dyrlæge ☎GE 6017
27 (3 ea 46500) K Suddergaard, Repræs. ☎GE 1912
29 (3 eb 43000) Erik Skelgaard, Salgschef ☎GE 3772
31 (3 ec 50000) Henry Petersen, Vognmd. ☎GE 5364
33 (3 ed 54000) Herluf Hansen, Overlærer ☎GE 1470
2 (3 dr 41000) (Konrad Jensen, Gaardejer)
I Heintzelmann, Forretn.fører ☎ GE 4447
4 (3 ds 52000) A Petersen, Maskinm. ☎GE 5146
6 (3 dv 47000) Kai Neergaard, Overbetj. ☎GE 3817
8 (3 dx 44500) Alb. Nilsson, Fabrikt. ☎GE 4138
10 (3 dy 42000) Grethe Jensen, Fru ☎GE 3406
12 (3 dz 39000) T Hildeshein, Ingeniør ☎GE 7406
14 (3 dæ 49000) H Løvhøj, Fabrikant ☎GE 3793
16 (3 ab 34500) Poul Bahnson, Ingeniør ☎GE 5823
18 (3 af 58000) Fr. Smith, Salgchef ☎ GE 6362
20 (3 z 56000) Mogens Asbjørn, Møbehdlr. ☎GE 4542
22 (3 ac 43000) Poul Engbirk, Ingeniør ☎GE 5480
24 (3 ad 50000) Kn. Thiesen, cand. mag.
Olga Sørensen, Fru
26 (3 ae 35000) (Ejere: Beboerne)
Anna Jensen, Læge ☎GE 5610
Ellen Jensen, Sekretær
28 (3 ag 48000) Fritz Warberg, Direktør ☎ 5767
30 (3 ah 44000) Aage Hansen, Vognmd. ☎GE 849
32 (3 ai 40000) Sv. Monrad, Overbetj. ☎GE 2387
34 (3 ef 40000 (Gross. Henn. Jørgensen's Bo)
J P Mortensen, Mejeriejer

Ahlmanns Alle, Ths. I.

Postd. Hell. Bylag: Gjent. Sogn: Hell. fra Strandvejen 201 til Gersonsvej

3 (17 ay, jvf. Nr. 5) (A Herm. Krebs, Malerm.)
S J Stoklund, Ejendomshdlr. ☎HE 7082
5 (17 ay 140000) (jvf. Nr. 3) (A Herm. Krebs, Malerm.)
s Astrid Petersen, Fru ☎HE 2026
Ellen Walther, Fru ☎HE 4338
1 Gudrun Borgby, Overass. ☎ HE 633 v
Henry Henningsen, Direktør ☎ HE 816
2 Marie Bondo, Fru ☎HE 4265
Minna Lehmann, Frue ☎HE 428
7 (17 be 100000) (Axel Mathiesen, Læge, m. fl.)
s Gunnar Hjorth, Civiling. ☎ HE 7285
G E Heidemann, Fru ☎HE 2850
1 M Erforth-Hansen, Frk ☎HE 8346
Ellen Lerdorf, Fru ☎HE 8406
2 N B Harrit, Reklamechef ☎HE 8323
Olga Andersen, Fru
9 (17 bd 100000) V E Davidsen, Repræs. ☎ HE 1129
s Gerda Jensen, Fru
Esther Heise, Fru ☎HE 4214
1 Keld Johansen, Landinspekt. ☎ HE 7587
2 A Guttorm, Personalechef ☎HE 3399
A Kayser, Broderihdlr. ☎HE 2447
11 (17 bc 145000) (Axel Petersen, Gross.)
Kld. J L Jansen, Arbejdsmd.
s Leo Storr, Gross.
Th J Bartholin, Lektor ☎HE 2704 x
1 F W Wendt, Direktør, cand. mag. ☎HE 2722
Axel Petersen, Gross ☎ HE 6246
2 Else Kyhl, Fru ☎HE 4735
Astrid Lund, Fru ☎HE 5176
13 (17 bb 163200) J H Pedersen, Gross. ☎HE 8543
Kld. Knud Olsen, Fenrik ☎ HE 3959 x
s Frede Dahl, Kørselschef
1 Axel Mathiesen, Læge ☎HE 1515
Ove V Jensen, Prokurist ☎HE 4566
2 Ole Vieth, Optiker ☎HE 3959 u
Agathe Vedel, Frk. ☎HE 6750
15 (17 by 158000) (A Eriksen, Fru)
Kld. Sv. Aa. Henriksen, Gartner
s Lilian Gyldenkrone, Baronesse ☎HE 4643
A P Nielsen, Salgschef ☎HE 3607
1 Nonny Poulsen, Fru ☎HE 3147
A Eriksen, Fru ☎HE 885 v
2 Ove Thomsen, Prokurist ☎HE 655
Herreward Bolton, Skibsinspektør ☎HE 1178
17 (17 av, ax 65000) H C Ørbech, Prokurist ☎HE 6902
19 (17 al, at 520000) (A Repsdorph, Dir. m. fl.)
Signe Repsdorph, Frk. ☎HE 532
M Repsdorph, Gross. ☎ HE 7251
21 (17 ba 70000)
Sv. Mandrup, Direktør ☎HE 5010
O A Born, fh. Afd.ing. ☎HE 8656
23 (17 aø 65000) A F W Kardel, Dr. med. ☎HE 4637
Thyra Elmers, Fru ☎HE 1023 y
25 (17 cy 60000) Z Langberg, Fru ☎HE 4125
27 (17 cz 80000) V Møller, Regnskabschef ☎HE 1035 x
1 Svend Holm, Fabrikant ☎hjem.
2 E Smith, Overlærer, Fru ☎HE 1035 v
29 (17 kp 73000) Kn. O Clausen, Direktør ☎HE 8327.
31 (17 hø, if 60000) H Randsborg Eksp.sekr. ☎HE 6679 v
E Rosenkilde, Fru ☎HE 2312
33 (17 hk 60000) Karen Eberth, Fru ☎HE 1295
2 (jvfr. Nr. 4 & Strandvej 201, samme Ejd.)
Postindleveringskontor 37
Erna Knudsen, Damefrisørinde ☎HE 5089
A Vilh Raising, Urmagerm. ☎HE 7362
s Jørgen Dollner, Gross. ☎HE 7742
1 Ove Rønne, Direktør ☎HE 3540
G Vogel-Hansen, Forretn.fører ☎HE 2834
2 A H Juhl, Direktør ☎HE 1522
J H Groth-Andersen, Gross. ☎HE 93

Er Deres radioapparat i uorden? Saa ring til OR 2843, Andresen, Ing.

3 Gerda Laub, Kommandørinde ☎HE 4053
T T Nielsen, Gross. ☎HE 4025
4 Laur. Jensen, Direktør ☎HE 2983
Kamma Petersen, Frk.
5 K Malmkjær, Kapt.løjtn. ☎ HE 8410
6 (jvfr. Nr. 2 & Strandvej 201, samme Ejd.)
Harry Pedersen & Hennings, Tapetserer ☎HE 287
8 J Carlsen, Kontorchef ☎ HE 5680
F Göttsche, Inspekt. ☎HE 968 x
1 Ernst Müller, Direktør ☎HE 1980
Sv. Wörmer, Oberstløjtnant ☎HE 982
2 Chr. E Bus, Civiling. ☎HE 4361
Wilh. Kloster, Bankdir. ☎HE 5567
3 N Holst-Nielsen, Direktør ☎HE 5200
4 Thorv. Jensen, Direktør ☎HE 4860
Cai Krenebel, statseksam. Ejendomsmægler ☎HE 5672
5 Hans Mølbjerg, cand. mag. ☎ HE 8347
N E Rasmussen, Chauffør
6 (17 c 45000) Sara-Marie Bilsted, Frk. ☎HE 923
x x x x x x x x x x
8 (17 d, mn 63000)
Jens Tiger, Renseribest.
10 (17 e 60000) (Hellerup Menighedsraad)
G Tjalve, Præst ☎HE 7927
12 (17 h 65000) Ancher Meldgaard, Civiling. ☎HE 8763
14 (17 o 63000)
Arne Jeppesen, Fabrikant ☎HE 4445
16 (17 p 75000) O Frederiksen ORSagf. ☎HE 4747
18 (17 æ 72000) E. Thiele, Inspekt. ☎ HE 3115
20 (17 z,lp 70000) Holg. E Holm, Læge ☎HE 2235
22 (17 af 90000) Aase Wulff, Fuldm., Frk. ☎ HE 895
24 (17 aa 70000) (Inge Schultz, Fru)
M Boisen, Skoleinspektør
x x x x x x x x x x
26 (17 ad 65000) Leif Prytz, Civiling. ☎HE 716
Troels Chr. Nielsen, Komm.lærer ☎HE 8933
28 (17 ag 68000) Ole Heye, Gross. ☎HE 1533
30 = Gruts Allé 2
34 (17 df 62000)
O H Schmith, Prokurist ☎HE 355
36 (17 di 72000) (Erik From, Prokurist, m. fl.)
Erik From, Prokurist ☎HE 1977
38 (17 dk 80000) Ole Urban Maaløe, Dr. med. ☎HE 485

Alexandervej

Postd.: Charl. Bylag: Gjent. Sogn: Magleg.
fra Maglemosevej 26 til Viggo Rothes Vej 18

1 (20 fz 98000) Aage V Jørgensen, Konsul ☎HE 3210
7 (20 gd 155000) E Helweg-Jørgensen, Ingeniør ☎ HE 7116
9 (20 fy 55000) Ernst Hother, Gross. ☎HE 8929
2 (20 ch 80000) K Antons, Overlæge ☎HE 438
4 (20 fb 85000) Sv. Staffeldt, Sagf. ☎HE 4333
6 (20 kb, pz 56000) Ingrid Kjærsgaard, Fru ☎ HE 5373
8 (20 dr 55000)
C Ulrich Mortensen, Departementschef ☎ HE 5411
10 (20 ca 70000)
Adler Petersen, Gross. ☎HE 8618

Almevej

Postd.: Hell. Bylag: Gjent. Sogn: Magleg.
fra Tranegårdsvej 32 til Mantziusvej

3 (18 ay, az 30000) (Beboerne)
A Freidorf Andersen. Eksped.
Ivar Andersen, Civiloverbetj. ☎HE 4931
5 (18 o 63000) R J P Pehrsson, Skræderm. ☎HE 525
7 (18 bi 58000) A C Hein, Fru ☎HE 4084
Keld Larsen, Prokurist ☎ HE 7901
7 A (18 io 65000) M Leerbeck, Fru ☎HE 211
9 (18 k 48000) S Jensen, Fabrikant ☎HE 5841
11 (18 n 40000) Arne Heyman, Ejend.mægler ☎HE 4091
Aage Heymann, Gross.
13 (18 o, au 62000) (B Rosenløv, Oberstinde)
Kn. Rosenløv, Civiling. ☎HE 308
15 (18 cu, hf 68000) (Curt Berger, Dr. phil.)
— . — . — . — . — . —
19 (18 gp 80000) M Graugaard, Fabrikant ☎HE 2658
21 (18 ea 45000) Sv. Aa. Schou, Professor ☎HE 3982
23 (jvf. Phistersvej 31, samme Ejd.)
Chr. Jensen, fhv. Smedem.
Henn. Haiss Hansen, Chauffør ☎HE 8697
Børge Christiansen, Mekaniker
2 A (18 iæ 30000) C Tram, Enkepastorinde ☎HE 5109
2 B (18 r 37000) (L V Erner, Stationsforst.)
Ellen Binau, Guldsmed, Fru ☎HE 734
E M Hansen, Togfører ☎HE 339
4 (18 s, be, ch 45000) S Wiene, Boghdlr. ☎HE 1278
4 A (18 kk 73000) Sv. Holten, Direktør ☎ HE 3098
1 E M Frandsen, Boghandler
6 (18 t 54000) A Frahm, Ingeniør ☎HE 2487 x
H Witt, Direktør ☎HE 2118
8 (18 m, en, dø 51000) Carl V Østergaard, fhv. Rektor ☎HE 5435
Ulf Østergaard, Adjunkt ☎HE 7775
10 (18 bf 62000) H Witt, Forretn.fører ☎HE 7725
12 (18 da, dk 70000) L S Wallgate, Direkt. ☎HE 7917
16 (18 ds 52000) Poul Åkerlund, Prokurist ☎HE 7830
18 (18 dt 39000) Arne Bjørn, Civiling. ☎HE 1809

Almindingen

Postd.: Søbg. Bylag: Vangede Sogn: Dyssegaard
fra Sønderengen 24 til Ved Renden

3 (16 ds 52000)
E Lutz Jørgensen, Fuldm. ☎SØ 3888
5 (16 dt 62000) Laur. Jensen, Direktør ☎SØ 3508
7 (16 ct 38000) Antoinette Rasmussen, Fru ☎SØ 6451
9 (16 m 35000) Børge Nielsen, Gartner
11 (16 n 34000) Carl J Carlsen, Formd. ☎SØ 7143
13 (16 ap 38000) H W Bøge, Gross. ☎SØ 4468
15 ( ) (Sommerbolig)
Kirstine Haulrig, Frk. ☎ SØ 1909
25 (17 a 34000) J Haar, Assist. ☎SØ 3860
27 (17 ht 35500) Finn Lassen, Assist.
29 (17 gu, hk 51500) Sv. W Clausen, Museumsbetj.
Alfr. Iversen, Tømrerformd. ☎SØ 8022
31 (18 eo 44700) Henry Lange, Korrespond. ☎SØ 4382
43 (19 bv 38900) Georg Pedersen, Maskinm. ☎SØ 2015
45 (19 bx 57000) H Ehlers, Fabrikant ☎SØ 2273
49 (19 bz 47000) Willy Olsen, Revisor ☎SØ 2606
51 (19 ea 35000) K Höök, Fru
H Strecker, Pølsemager ☎ SØ 4461 u
53 (19 eb 31100) Georg Rom, Gross. ☎SØ 4593
55 (19 ec 28900) Carl Olsson, Maskinchef ☎SØ 8343
57 (19 ed 31900) W Bennett Madsen, Reklamekonsul. ☎SØ 6045
59 (19 ee 28900) H Tang, Adjunkt ☎ SØ 3643
61 (19 ef 32000) T Schelle, Kontorchef ☎SØ 4986
63 (19 eg 28900) J Gudman Petersen, Maskinarb.
65 (19 eh 28900) Kay Groos, Bogtrykker ☎SØ 2097
67 (19 ei 34000) Mogens Mogensen, Lods ☎SØ 8475
69 (20 ct 41900) H Ørnsted Petersen, Murerm. ☎SØ 1179
4 (16 dr 47000) J Egon Bjørst, Arkitekt ☎SØ 2036
8 (16 cr 59600) Arthur Chr. Thomsen, Murerm. ☎SØ 8542
10 (16 l 50500) Arne Henriksen, Malerm.
Johanne Nachmüller, Bladbud, Fru
12 (16 k 30000) (M Mendelsohn, Gross.)
Sv. Aa. Jensen, Chauffør
Villy Nielsen, Maler
14 (16 i 30000) H C Pedersen, Brandmd. ☎SØ 7525
18 (16 as 47000) N Chr. Christensen, Viceinspekt. ☎SØ 1113
22 (17 r 43000) A Jensen, Blikkenslagerm.
24 (17 df 44000) Ally Kaas, Fru ☎SØ 2143
26 (17 hi 58000) Helge Christensen, Gross. ☎SØ 2669
28 (17 ha 49000) Ole Tørsleff, Disponent, ☎SØ 2111
34 (17 fo 39000) E Rasmussen, Maskinm. ☎SØ 2232
44 (18 er 46700) O Dyhrfjeld, Prokurist ☎SØ 3513
48 (19 bm 38200) H P Helnæs, Overbetj. ☎SØ 3756
50 (19 bn 40500) Julie Hertz, Fru ☎SØ 7487
58 (19 dø 40000) Yngve Jønsson, Skræderm. ☎SØ 5252
58 (19 dæ 29500) Ib Møller, Overinspekt. ☎SØ 5238
60 (19 dz 34000) Edith Norrie, Frk. ☎hem.
62 (19 dy 29500) B Birkedal Hansen, Snedkerm. ☎SØ 5620
64 (19 dx 29500) Erling Følner, Professor ☎SØ 4075
66 (19 dv 32000) Carlo Madsen, Eksp.sekr. ☎Sø 4306
68 (19 du 29500) Ruth Lindtoft, Fru ☎SØ 6527
70 (19 dt 32500) Vald. Larsen, Fuldm. ☎SØ 7052
72 (19 ds 36000) Max Blunk, Repræs. ☎SØ 4087

ELEKTRISKE REPARATIONER - Kemp & Lauritzen - Tlf. OR 700

Alrunevej

Postd.: Hell. Bylag: Gjent. Sogn: Dysseg.
fra Lyngbyvej 299 til Kildedalen

1 (4 f 42500) Erna Christensen, Fru ☎GE 5114
Sv. Christensen, Montør
3 (4 ce 43000) G Gylling, Civiling. ☎GE 2051
5 (4 cg 61000) C C Clausen, Bagerm. ☎GE 749
9 (4 ci 36400) Aage Lønskov, Disponent ☎GE 2414
11 (4 cl 45000) J Adsersen, Trafikmester ☎GE 789
13 (4 cn 60500)
Ernst Herbst, Fabrikant ☎GE 4644
15 (4 cp 56000) M Brandt Pedersen, Civiling. ☎GE 4420
17 (4 cr 68400) Ernst Hansen, Direktør ☎GE 4798
19 (4 ct 37000) C Møller, Cicelør ☎GE 972
21 (4 cv 45000) B A Knudsen, Repræs. ☎GE 4902
23 (4 cy 50000) Thork. Randow, Direktør ☎GE 5326
25 (4 cæ 48000) Ulf Eir, Fuldm. ☎GE 5000
27 (4 da 48500)
Julie Korsgaard, Læge, Fru ☎GE 2338
J Korsgaard, Eksp.sekr. ☎GE 2338
29 (4 dc 55000) H Smith, Overlærer ☎GE 1999
33 (4 dg, qu 14000) (Ludv. Larsen, Arkitekt)
E Bonde, Vognmd. ☎GE 851
37 (4 xe 41000) Aage Hartmann, Fuldm. ☎GE 6026
4 (4 dm 77000) H Th. Hansen, Tømrerm. ☎GE 659
E Molander, Assist.
1 H J Hansen, Glarmester ☎GE 2684
2 Dion Nielsen, Fabrikant ☎GE 6142
2 Erik Hvid Jørgensen, Maler ☎GE 6989
6 (4 do 48000) E Ekberg, Fru ☎GE 2896
8 (4 xb 35000) J Smith, Fru ☎GE 4236
10 (4 dq, dr 25000) Vilh. Hansen, Styrmd. ☎GE 6245
12 (4 ds 54000) S Lygaard Jørgensen, Bogholder
☎GE 6654
14 (4 du 62000) Ib Hvidberg, Civiling. ☎GE 2656
16 (4 dx 50000) O N Jørgensen, Assist. ☎GE 469
20 (4 dz 39500) E Pedersen, Skomagerm. ☎GE 1671
22 (4 dø 33000) A Andersen, Sporvejsfunkt. ☎GE 1585
24 (4 eb 48000) C E Ahrenkiel, Sporvejsfunkt. ☎GE 38
26 (4 ed 26000) Charles Andersen, Havnearb.
28 (4 ef 28000) A M Hansen, Vognmd. ☎GE 672
K Gudbjerg-Hansen, Værkfører ☎GE 6407
30 (4 eh, el 35000) Karl V Jensen, Rådhusbetj.
☎GE 6916

Ammentorpsvej

Postd.: Hell. Bylag: Gent. Sogn: Helr.lund
Fra Bernstorffsvej 53 til Eggersvej

3 (15 gu 115000) E Schottländer, Gross. ☎HE 5674
5 (15 hy 75000) Thyra Møller Krøigaard, Fru
☎HE 6417
7 (15 hz 80000) Gertrud Westergaard, Fru ☎HE 6714
9 (15 hæ 95000) Otto Ratsack, Gross. ☎HE 6233
11 (15 if 95000) M Siggaard Andersen, Overlæge,
Dr. med. ☎HE 6406
6 (15 gv 58000) Niels Nørgaard, Anlægsgartner
☎HE 2406

Anchersvej

Postd.: Klamp. Bylag: Ordrup. Sogn: Skovsh.
fra Frølichsvej

1 (5 mf 75000) Rich. Jakobsen, Direktør ☎OR 6388
3 (5 me 75000) C W Otzen, Kontorch. ☎OR 2861
5 (5 md 65000) Holg. Henriksen, Ingeniør ☎OR 2870
4 (5 mb 40000) André Jørgensen, Havnefoged
☎OR 7833
6 (5 tm 70000) Sven Mik-Meyer, Direktør ☎OR 7225
8 (5 mc 80000) K Bagger-Hansen, Gross. ☎OR 5114

Anemonevej

Post.: Gent. Bylag og Sogn: Gjent.
fra Søgårdsvej 23 til Niels Andersensvej 77

3 (2 a 36000) Knud V Ohrt, Translatør ☎GE 3056
5 (2 aa 50000) Vilh. Heilmann, Lektor ☎GE 1492
7 (2 ab 3800) H Holt Kalum, Kontorch. ☎GE 1174
9 (2 ac 44000) Ellen Jensen, Fru ☎GE 809
Niels Johansen, Sporvejsfunkt.
11 (2 ad, 3 dm, dn 50000)
Niels Nielsen, Pantelaaner ☎GE 1818
13 (3 eg, gb 40000) E Ottosen, Maskinm. ☎GE 586
Bodil Sørensen, Frk. ☎GE 2712
15 (3 ga 32000) (Hjalmar Petersen, Overinspekt.)
O Bjarnholt, Smed ☎GE 6353
17 (3 fø 39000) Rud. Müller, Tekstilmester ☎GE 6053
Carla Gleerup Petersen, Frk. ☎GE 102
19 (3 fæ 26000) Johs. Jacobsen, Overbetj. ☎GE 1696
21 (3 fz 26000) Chr. Larsen, Arbmd.
23 (3 ty 35000) Alf Dollerup, Mekaniker ☎GE 254
Sv. Aa, Christensen, Frugthdlr,
29 (3 dd, fv 38000)
Jean Maardt, Telefonmester ☎GE 2795
Jens Jensen, Vandværksarb.
31 (3 fu 30000) (P A Gamsgaard, Forvalt.)
Ole Gamsgaard, Sølvsmed ☎GE 2455
33 (3 ft 32000) L C Christensen, Frugthdlr.
35 (3 fs 30000) Johs. Bruun, Maskinm. ☎GE 1745
43 (12 ch 60000) Gurli Larsen, Fru ☎GE 677
45 (12 bq 38000) Kristine Jørgensen, Fru
47 (12 br 42000) Har. Nielsen, Malerm.
H Bekker, Anlægsgartner ☎GE 981
49 (12 bs 40000)
Carl M Berthelsen, Repræs. ☎GE 6246
51 (12 bt 68000) Otto Hallstrøm, Direktør ☎GE 7654
53 (12 qr 98000) Alb. Ott, Korrespond.
Kamma Engen, Sygehjem ☎GE 35072
xxxxxxxxxx
55 (12 ba 60000) S Haxfort, Revisor ☎GE 5542
2 (2 o, an 45000) E Ankjer Jensen, Gas- & Vandm.
☎GE 4416
C J Hellesen, Krim.betj.
4 (2 æ 44000) C Capion, Chauffør
Gert Nielsen, Arbejdsmd.
R V Andersen Maskinarb. ☎GE 1768
6 (2 z, 3dk 50000) Carl A Plesner, Gross. ☎GE 167
8 (2 ae, 3 di 43000) K Braasch, Gross. ☎GE 24
10 (3 dh, gf, gi 46000)
P Rønnoe, Fabrikant ☎GE 1008
12 (3 dg, gl 40000) Johs. Neye, Faktor ☎GE 776
Poul Neye, Maskinmester ☎GE 6261
12 A (3 df, ek, gk, gm 48000)
Vald. Nielsen, Murerm. ☎GE 1669
12 B (3 gd, ge 44000) Peter Lorenzen, Komm.lærer
Maria Lorenzen, Fru ☎GE 752
14 (3 fk 37000) H Misser, Murerm. ☎GE 515
16 (3 fi 30000) Aage Borgersen, Fuldm. ☎GE 946
18 (3 de, fh 46000) Kai Olsson, Eksp.sekr. ☎GE 2814
20 (3 fg 35000) A Thomsen, Frk. ☎GE 3845
22 (3 ff 44000) (Beboerne) G W Dedenroth,
Sporv.funkt. ☎GE 1472
J Dedenroht, Bryggerarb.
24 (3 fe 30000)
P E Andersen, Fabrikant ☎GE 5614
26 (3 fd 40000) Carlo Hansen, Malerm. ☎GE 418
Ernst Meyer, Typograf
28 (3 dq, 26 f 45000) Marie Schou, Fru
H Schou, Bankbest. ☎GE 5573
30 = Gentoftegade 87
32 (3 fm, 26 r 35000) (D Hesse, Fru)
Poul Hesse, Distriktschef ☎GE 2536
34 (3 fn, 26 s 28000)
Thv. Jørgensen, Nattevagt ☎GE 4641
36 (3 fo, 26 h 32000) J Barfod-Petersen, Civiling.
☎GE 2565
38 (3 fp 36000) Xenius Grige, Vekselerer ☎GE 627
40 (3 eh, fq, 26 ao 55000)
P Schaap Rasmussen, Montør ☎GE 6340
Hilda Lund, Fru ☎GE 2977
42 (3 dc, 26 at 38000)
E Houlberg Andersen, Kontorassistent
I T Andersen, Enkefru
44 (3 du 44000) E K Juul, Direktør ☎ hemm.
46 (12 bp 60000) (Kbhvn.s Amtsråd)
Oluf Poulsen, Læge, Dr. med. ☎GE 2842
48 (12 bm, di, tl 110000)
Sven B Lauritzen, Reklamechef ☎GE 1265
50 (12 bl 36000) H E Thune, fhv. Sygepl., Frk.
52 (12 bk 45000) (B Drosting, Fru)
Ester Hoppe, Fru
54 (12 bi 75000) R Rickleft, LRSagfører ☎GE 7690
56 (12 bh 68000) Th. Terndrup, Kommissarius
☎GE 4470
58 (12 bg 65000) Finn Gad, Lektor ☎GE 4332
60 (12 bf 70000) J P Bjerregaard, Professor ☎GE 3332

H. F. AAGAARD A/s ~ Kul ~ Koks ~ Olie ~ Lindegaardsvej 52, OR *2430

62 (12 be 105000) Kaj Kjeldsen, Litograf. Etablissement ☎GE 4647
Børge Leerbeck, Repræs. ☎GE 7413
Elsa Hvidberg, Fru ☎GE 2344
64 (12 bd 45000) E Mogensen, Bogholder ☎GE 1177
66 (12 bb 50000) (I Schleiss David, Fru)
— . — . — . — . —
Ingolf David, Skuespiller ☎GE 7166

A. N. Hansens Alle

Postd.: Hell. Bylag: Gjent. Sogn: Hell.
fra Strandvejen 118 A til Sundet

1 = Strandvej 118
3 (17 k 100000) Vera Holm, Arkitekt ☎HE 7580
Ernst R Holm, Civiling. ☎HE 7585
5 (17 l) (Den islandske Stat)
Sigurdur Nordal, Minister ☎HE 4288
7 (17 m 71000) W Thost, Gross. ☎HE 136
9 (17 ar 63000) Margr. Nielsen, Fru ☎HE 495
11 (17 aæ 80000) Poul Andersen, Bankbest. ☎HE 5583
Anna Poul Andersen, Læge, dr. med. ☎HE 5583
15 (17 ce 70000) E Odland, Fru ☎HE 8884
C V Hasløv, Portier ☎HE 4372
Erik Knudstrup, Overassist. ☎HE 2936 x
17 (17 cf 72000) O T Neel, HRSagf. ☎HE 1373
19 (17 cm 52000) Anna Helga Bay, Frk. ☎HE 1770
21 (17 cn 80000) Helge Petersen, Komm.lærer ☎HE 35083
x x x x x x x x x x
23 (17 eq 70000) K Rosendahl Sørensen, Salgschef ☎HE 4458
25 (17 er 70000) Wm. Sørensen, Boghdlr. ☎HE 5653
27 (17 es 50000) E Herbst, Pensionat, Fru ☎HE 35048
29 (17 et, gh 60000) Helge Poulsen, Tandlæge
31 (17 eu, gg, kx 100000) H C Andersen, Direktør ☎HE 605
33 (17 kr 92000)
G. Busck-Nielsen, Departementchef ☎HE hem.
35 (17 iæ 80000) Chr. Fahrner, Gross. ☎HE 1078
37 (17 eø 98000) — — H. — —
2 (17 f, ai 120000) (Rud. Hansen, Direktør)
— . — . — . — . — . —
4 (17 ak 84000) E H Klein, Buntmager ☎HE 530
6 (17 bx, ck 80000) L M Schaarup, Gross. ☎HE 3200
8 (71 cl 80000) (Osv. Heich, Fabrikant)
John Skovby, Gross. ☎HE 3391
10 (17 ca 80000) Erik Brun, Landsdomm. ☎HE 3883
P Bering Liisberg, Inspekt. ☎HE 8848
12 (17 cb 65000) B Følsgaard, Gross. ☎HE 3844
14 (17 cc 76000) Dagmar Andersen, Fru ☎HE 410
16 (17 cæ 70000) E Colov, HRdommer ☎HE 7383
18 (17 ea 50000) H A Larsen, Tømrerm. ☎HE 859
Ib Skøttegaard, Assist. ☎HE 7288
Leif Elsass, Repræs. ☎HE 6279 u
20 (17 ed, eg, eh 65000)
Poul E Olsen, Direktør
22 (17 ee 65000) Henry Madsen, Skrædderm.
24 (17 aq, bf 80000) F Levin, Gross. ☎HE 2188
26 (17 cd 76000) N P Buschmann, Antikvitetshdlr. ☎HE 37
28 (17 bg, gø 132000) (C R Vilsmark, Kapt.)
x x x x x x x x x x
30 (17 gæ 95000) E Vestenskov Olsen, Fru ☎HE 3072
34 (17 ha, kb 110000) K M Løvengreen, Fru ☎HE 3459
x x x x x x x x x x
36 (17 hp 70000) Fritz Bøge, Forretn.fører ☎HE 4842
Kai Bøge, Reklamechef ☎HE 190
38 (17 fd, hg 135000) J Chr. Olsen, Gross. ☎HE 4850

Annasvej

Postd.: Hell. Bylag: Gjent. Sogn: Magleg.
fra Strandvejen 132 A til Sundet

1 (31 aq 92000) (Dagmar Nielsen, Fru)
k J Jørgensen, Tapetserermester ☎HE 2253
s Carl Johan Hansen, Gørtler ☎HE 5779
Carl Petersen, Vognmd. ☎HE 5495
1 Anna Thalbitzer, Malerinde ☎HE 5948 u
A V Fabricius, Arbejdsmd. ☎HE 5948 x
2 Vita Strange, Frk.
3 Børge Pedersen, Vicevært ☎HE 939 u
3 (31 au, bæ 46000) Dagm. Rohde, Fru
Helge Rohde, Blikkenslagerværksted ☎HE 282
5 (31 bz 50000)
Th. Thorngreen, Kobmand ☎HE 5770
Erling Jarner, Distriktschef ☎HE 3611
7 (31 bk 120000) E Nordfalk, Civiling. ☎HE 8900
15 (31 gb 70000) Frode Andersen, Kontorchef ☎HE 8116
17 (31 gc 66000) Vald. Petersen, Skibsf. ☎HE 8130
19 (31 gd 150000) Gerh. Paaske, Arkitekt
21 (31 ac 55000) Reuter Johansen, Direktør ☎HE 1622
Margit Herbst, Fru ☎HE 5521
23 (31 y, az 78000) H V C Lauritzen, Pianofabrkt. ☎HE 3774
2 (31 bl 121000) (Else Emcken, Fru)
s Amanda Jensen, Fru
V Th. Jensen, Skotøjsreparation ☎HE 2162
Jo Erland Jensen, Damefrisør ☎HE 577
1 K M Madsen, Vognmand ☎HE 2354 y
Johs. Jørgensen, Tapetserer
2 Em. Olsen, Vognmd. ☎HE 5090
Agnete Broberg, Dameskræderinde ☎HE 2354 u
3 Kurt Bache, Gross. ☎HE 5698
Einar Andersen, Formd.
4 R Schunck, Overtoldvagtm. ☎HE6281 y
Ingolf Darborg, Disponent ☎HE 8653
4 (31 ad 108000) (Johs. Bagger, Repræs.)
P E Jensen & Søn, Glarmestre ☎HE 3548
Poul E. Petersen, Rulleforr. ☎HE 2929
s M Christoffersen, Frk.
1 A Dorofejeff, Ingeniør
Knud Christiansen, Sporvejsfunkt.
2 Poul Petersen, Rulleejer ☎HE 2929
Bender Pedersen, Gartner ☎HE 7259
3 Johanne Jensen, Fru
E Jensen Kay, Inspektør ☎HE 352 u
4 S A Nehm, Arkivar ☎HE 2354 x
R A Andersen, Arbmd.
6 (31 ah 65000)
A Leger Jensen, Kaptajn ☎HE 1485
1 S A Steensen, Gross. ☎HE 7377
2 Lili Møller, Fru
8 (31 an, ao 12000) (Rolf Graae, Arkitekt m. fl.)
Rolf Graae, Arkitekt ☎HE 2260
Gunnar Holm, Revisor ☎HE 8135
12 (31 am, cs 89000) (Anna Larsen, Fru)
Generalinspektøren for Forsyningstroppernes Stab ☎HE 1702
14 (31 ar 75000) K de Thurah, Frk. ☎HE 362
J Rye Petersen, Gross. ☎HE 8756
Christen Andersen, Lagerforv. ☎HE 2494 x
16 (31 as 80000) Ellen Juhl, Fru ☎HE 8430
..... — .....
18 (31 bh 71000) Fanny Jacobsen, Fru
V Jacobsen, Landinspektør ☎HE 7133
20 (31 bg 65000) A C Christiansen, Frisørm. ☎HE 8160
Anna Margr. Christensen, Fru ☎HE 921
22 (31 bf 56000) C Munch-Hansen, Prok. ☎HE 4470
24 (31 ba 73000) F Nilsson, Fru ☎HE 52
Jul E Jørgensen, Gross. ☎HE 4000
26 (31 aø 73000) .. ..
C A Krogsgaard-Jensen, Automobilforh. ☎HE 1696
28 (31 aæ, dp 86000) G A Petersen, Skotøjshdlr. ☎HE 1623
30 (31 ø 110000) Preben Philipsen, Direktør ☎HE 8767
32 (31 æ 120000) (Ib Fogh, Gross.)
— . — . — . — . — . —

Annettevej

Postd.: Charl. Bylag og Sogn: Ordrup
fra Jægersborg Allé 46 til Lindegårdsvej

3 (2 ki 230000) (A M Salomon, Dir.)
s F Bolt-Jørgensen, Lektor ☎OR 5990 v
Axel Hansen, Kontorchef
1 Jytte Brun, Fysioterapeut, Fru ☎OR 6444 y
Thomas Vollquartz, Kontorchef ☎OR 7310
3 A (se Nr. 3) (Samme)
s O Lindstrøm, Ejendomsmægler ☎ OR 2668
Karin Harning, Fru ☎OR 3233
1 C Cohrt, Fru ☎OR 638
Grethe Hertz, Sygepl., Frk. ☎OR 1731 x
3 B (se Nr. 3) (Samme)
s Harriet Michelsen, Fru ☎ OR 7258
L Kjær-Andersen, Fru ☎OR 444
1 Cornelius Hansen, Civiling. ☎OR 1170
Alfr. Christensen, Direktør ☎OR 5925

TH. JENSEN. Centralvarmeanlæg. Brogaardsvej 26. Tlf. GE 162-262

5 (2 da 225000) (Claus Pedersen, Sagf., m. fl)
s **Signe Noren, Fru ☎OR 4179 y**
Maria Tonbo, Fru ☎OR 3238
1 Ch. Petersen, Politiassist. ☎OR 1407
E & L M Thejll, Frknr. ☎OR 1092
5 A (se Nr. 5) (Samme)
s Dagmar Hansen, Fru ☎OR 7913
L Wilsund, Fru
1 F Mortensen, Skræderm. ☎OR 3515
Arne Pedersen, Politikommissær ☎OR 5563
5 B (se Nr. 5) (Samme)
s Niels Søgaard, Politiinspekt. ☎OR 6267
.....
1 O Randa-Bolt, Oberstløjtn. ☎OR 4232
7 (2 cø 60000) Olaf B. Elmer, LRSagf. ☎OR 7666
9 (2 cæ 60000) Aage Hermann, Fabrikt. ☎OR 1474
19 (2 d l,dm, iv 300000) John Olsen, Direktør
Saga Studio ☎OR 1771
2 (jvf. Jægersborg Allé 46, samme Ejd.)
s **Knud Skancke, Gross. ☎OR 5657**
Martha Rasmussen, Fru ☎OR 3734
4 (2 bx) (Samme)
Mogens Rasmussen, Murerm. ☎OR 547
Johs. Nannestad, Arkitekt ☎OR 2898
1 P Melchiorsen, Boghdlr.
Axel Andersen, Kontorchef ☎OR 5807
6 (2 cr 58000) (Holg. F Aagaard, Brændselshdlr.)
Kai Rønsholt, Fabrikant
A/S Q-Thermo, Oliefyr ☎OR 9600
8 (2 cs 90000)
Holg. F Aagaard, Brændselshdlr. ☎ OR 3646
Holg. F Aagaard, Flytteforretn. ☎OR 499 - 3646
10 (2 ct 52000) (Holg. F. Aagaard, Brændselshdlr.)
J Kragelund, Assist.
Annettevejens Tilskærerskole ☎OR 9380
Edvard Nielsen, Gartneri ☎OR 5189
12 (2 cu 65000) P D Wroblewski, Boghdl. ☎OR 2778
14 (2 cv 58000)
Gunnar Fenger-Petersen, Gross. ☎OR 119
Carl Carlberg, Speditør ☎OR 7688
16 (2 cx 54000) (Einar B Rødseth A/S
A Holg. Asmussen, Skibsreder ☎OR 981
Axel Børge Asmussen, Disponent ☎OR 981
18 (2 cy, gg 80000)
M Borch-Madsen, Direktør ☎OR 1942
20 (2 dk, jvf. Lindegaardsvej 28 A—D)
s **Sv. Aa. Melchior Hansen Teatermaler ☎OR 4518**
Bjørn Frederiksen, Provisor ☎OR 6141
Poul Jacobsen, Tandlæge
1 S Aust, Brandmd. ☎OR 5761 x
V Rasmussen, Ingeniør ☎OR 2300
Karen Boch, Fru
Aase Ulrich, Sygeplejerske ☎OR 287
2 Sv. Aa. Korning, Bankass. ☎OR 9348
2 Poul Dahlgren, Revisionschef ☎OR 8378
Gudrun Jørgensen, Fru ☎OR 5648

Aurehøjvej

Postd.: Hell. Bylag: Gjent. Sogn: Hell.
fra Strandvejen 189 til Gørsonavej

1 (16 pd 318300) »Onsgaard« (Landbygningernes Brandforsikring)
Gertrud Steenbuch, Massøse, Fru ☎HE 6170
1 Salon Bredberg, Damefrisørsalon ☎HE 5512
Lily Bredberg, Fru ☎HE 5512
Katrine Hansen, Fru ☎HE 7968 x
2 J J Christophersen, Skibsmægler ☎HE 205
Niels Elgaard, fhv. Trafikminister ☎HE 2080
3 Anna Frandsen, Fru ☎HE 5873
K Petersen, LRSagfører ☎ HE 1072
4 Sv. Erik Daltoft, Kontorchef ☎HE 6729
C Groving, Repræs. ☎HE 8764
3 (16 qz 280000) (jvf. 5) »Onsgaard« (samme)
s Th. Danhøj Larsen, Inspekt. ☎HE 6873
E Conrau, Fru ☎HE 1274 u
1 Jens V Nielsen, Maskinchef ☎HE 3482 u
Ch. Metzlaff, Kontorchef ☎HE 1274 x
2 Bent Simonsen, Sagf. ☎HE 8378
Børge Malm, Frugthdlr.
3 C A Lunddahl, Landinspektør ☎HE 3482 x
H Kent, Gross. ☎HE 5629
4 Agnete Granholm, Fru ☎ HE 1316
Elisab. Schmedes, Fru ☎HE 792
5 (16 qz, se Nr. 3) »Onsgaard« (samme)
s G Outzen, Salgschef ☎HE 7801
H E Jensen, Tømrerformd. ☎HE 8758
1 **Ludv. Ørum, Gross. ☎HE 4238**
Orla Meyer, Fabrikant ☎HE 8256
2 Gudrun Jensen, Porcelænsmalerinde, Frk.
Alfr. Møller, Skibsmægler ☎HE 2698
3 Sven Aagesen, Viceskoleinspekt. ☎HE 1823
H Vedel-Jensen, Fru ☎HE 1168 v
4 Jørgen Andreasen, Overlærer ☎HE 5046
O Starck, Assist. ☎HE 1358
5 A (16 ln, se Margrethevej 6) (samme)
Aug. Olsen's Eftf., Bogtrykkeri ☎HE 3571
Th. Pedersen, Vognmand ☎HE 4672
Vald. Nielsen, Vognmd. ☎HE 4998
7 (16 bs, bz, fb 16000) (Ejds. A/S Aura)
Louise Krüger, Generalkonsulinde ☎HE 912
11 (16 li 100000) N Hostrup-Pedersen, Direktør
☎HE 7232
13 (16 lk 110000) Leo Jellig, Ingeniør ☎HE 8016
15 (16 by, ny 100000) Olga Nielsen, Fru ☎HE 7367
Sv. Christensen, Forvalter
17 A (16mo) O Straarup, Inspekt. ☎HE 5594
Agnes Straarup, Læge ☎ HE 5692
17 B (16 mp, un 105000) Vilh. Kent, Læge ☎HE 4131
Harald Kent, Præst ☎HE 6875
E Christiansen, statsaut. Revisor ☎HE 6777
19 (16 cr 110000) Harry Rasmussen, Købmd.
☎HE 3980
x x x x x x x x x x x
21 (16 fø 68000) Margr. Tonsgaard, Fru ☎HE 1693
23 (16 ga 80000) Erik Godtfredsen, Øjenlæge, Dr. med.
☎HE 1668
25 (16 hk 84000) Mathilde Sørensen, Fru ☎HE 1005
2 (16 th 60000) (Hans Brich, Ingeniør, m. fl.)
6 (16 tt 52000) M Reimann, Auditør ☎HE 8607
8 (16 ts 60000) Edith Cantor, Fru ☎HE 3600
10 (16 uc 105000) Leif Stumpe, Fabrikant ☎HE 1444
12 (16 bg 175000) »Aurehøj«
Niro Atomizer A/S ☎HE 6910
18 (16 tø 64000) H P Birch. Handelsgartn. ☎HE 1036
E Malling-Nielsen, Overassist. ☎HE 1036
20 A (16 ul 57000) (C C Thomsen, Fabrikant)
Ole Thomsen, Ingeniør ☎HE 8248
20 B (16 ut 55000)
A Frydensberg Sørensen Kriminaloverbetj.
☎HE 8711
20 C (16 ur 56000) K Grønnebæk, Gross. ☎HE 8193
20 D (16 uk 58000) (A Trust, Frugthdlr.)
Willy Andersen, Direktør ☎HE 7255
22 A (16 tp 60000) Johs. Mortens, Læge ☎HE 5255
22 B (16 up 56000) C C Burmeister, Direktør ☎HE 2892
22 C (16 uq 56000) B Brüel, Reklamechef ☎HE 3527
22 D (16 ui 58000) G Grindsted Olsen, Prok. ☎HE 7614
24 (16 ex, ey 140000) (Dansk Kunstflidforening)
Dansk Kunstflidsforening, Skolen for Beskæftigelses-terapeuter ☎HE 4661
26 (16 gi 115000) Emmerich Meyer, Fabrikejer
Ely Fischer Kjerulf, Fru ☎HE 5525
28 (16 hc 100000) S v Bülow, Konsulinde ☎HE 5556
30 (16 hd 83000) K G Andersen, Gross. ☎HE 1508

Aurevang

(Privat Vej)

Postd.: Hell. Bylag: Gjent. Sogn: Hell.
Blind Sidevej fra Aurehøjvej 2 B mod Nord.

3 (16 tu 50000) (Edith Hansen, Fru)
5 (16 tx, ue 70000)
Alfred Madsen, Direktør ☎HE 6508
7 (16 tz 60000) H Thyssen, Tandlæge ☎HE 6904
4 (16 tv 50000) Chr. Gulmann, Kontorchef
☎HE 4549
6 (16 ty 50000) (Ellen Kürster, Frk. m. fl.)
Ellen Kürster, Frk. ☎HE 1991
8 (16 tæ 49000) Søren Bording, Gross. ☎HE 6913

Avnsøvej

Postd.: Gent. Bylag og Sogn: Jægersb.
fra Jægersborg Allé 198 til Ibstrupvej

3 (3 bø 40000) G Paulsen, Inspekt. ☎GE 3713
5 A (3 dp 50000) B Corfitsen, Direktør ☎GE 2668
5 B (3 bæ 41000) J M Tonsgaard, Glarm. ☎GE 5588
7 (3 bz 44000) E Nielsen, Ingeniør ☎GE 2057
4 (3 cc 66000) S Rønnebæk, Gross. ☎GE 4765
6 (3 cd 68000) N P Houmøller, Gross. ☎GE 1812

RADIOREPARATIONER - Andresen, Jægersborg Alle 11 - Tlf. OR 2843

8 (3 ce 21000) (A Arp-Hansen, Murerm.)
10 = Ibstrupvej 18

Bakkedal

Postd.: Hell. Bylag: Gent. Sogn: Helr.lund
fra Niels Andersens Vej til Barsehøj

3 (10 gl, mn 200500)
Aks. Malherbes Jensen, Direktør GE 3662
5 (10 il 115000) H G Wessel, Gross. GE 2174
7 (10 im 100000) Eggert Møller, Prof. GE 2005
9 (10 mæ 47900) B Aagaard Nielsen, Civiling. GE 1981
11 (10 of 85000) Sv. Aa. Soelberg, Prokurist GE 6167
13 (10 oc 80000)
Else Schultz, Pianistinde GE 2770
15 (10 km 150000) Mogens Pagh, Direktør GE 5200
17 (10 hk 70000) O Front, Skræderm. GE 1579
19 (10 hc 82000)
H Bagger-Nielsen, Forretnf. GE 1953
21 (10 hi 100000) E Mackeprang, Ingeniør GE 1085
23 (10 hh 110000) C A Volf, Fysiker GE 2561
25 (10 hm 100000) Inge Finsen, Fru GE 1321
27 (10 nh, ni 100000) A Eickhoff, Ingeniør GE 2456
4 (10 ik 105000) Holg. Valeur, Direktør GE 2037
6 (10 ig 90000) Aage Stadil Petersen, Gross. GE 2020
8 (10 hl 100000) J Engelbreth-Holm, Prof., Dr. med. GE 3515
10 (10 mb 90000) B Wiborg, Direktør GE 3144
12 (10 ng 125000) Th. Eyrich, Direktør GE 2405
14 (10 lx 100000) Kai Parsbolt, Ingeniør GE 6011
16 (10 kd 75000) O Christensen, Urmager GE 1916
20 (10 ih 80000) C Friese Jensen, Overing. GE 2036
22 (10 hq 75000) (A/S Anton Petersen & Henius)
N Ahnfeldt-Mollerup, Direktør GE 920
24 (10 ii 90000) P W Bræstrup, Overlæge GE 2045
26 (10 in 85000) M J Nangaard, Gross. GE 1779
28 (10 kl, mr 105000) (Dansk Esso A/S)
Karl Karlson, Direktør GE 7311

Bakkevænget

Postd.: Gent. Bylag og Sogn: Vang.
fra Sønderbakken til Byledet

1 (12 da 57500) Niels Brandt, Civiling. GE 6296
3 (12 ce 58000) Alb. Jensen, Repræs. GE 4319
5 (12 dd 58000) Kai H Vilmar, statsaut. Revisor GE 4307
7 (12 db, dc 60000) Gunner Byrn, Ingeniør GE 6657
9 (12 cx 53000) Volmer Jensen. Gross. GE 4485
9 A (12 cv 58000) F Bjarnø, Ingeniør GE 2011
11 (11 bd 70000)
Emil Nielsen Kontorchef GE 6375
13 (11 l 77000) P Munch, Murerm. GE 4037
21 (11 al 58000) Sv. Jensen, Viktualiehdlr. GE 3365
6 (12 cs 65000) Jørgen Jørgensen, Distriktschef GE 4287
10 (12 ch 63000) Gustav Gyde, Ingeniør GE 2373

Baldrianvej

Postd.: Hell. Bylag: Gjent. Sogn: Dysseg.
fra Lyngbyvej 311 til Kildedalen

3 (4 kb 28000) Kirstine Jesmarker, Fru
5 (4 uc 40000) H Søe Pedersen, Prokurist GE 2807
7 (4 kd, ke 62000) Carl M Madsen, Maskinchef
H Weeke, Gross.
9 (4 kf 46200) Erik E Larsen, Repræs. GE 4035
11 (4 kh, ki ....) Kaj Andersen, Assist. GE 5896
13 (4 kk 38000) T Jørgensen, Maler
Henn. Jørgensen, Forr.best. GE 6897
15 (4 km 33000) N Juul, Ingeniør GE 1232
17 (4 ko 23000) Inger-Marie Falck, Fru GE 6932
19 (4 kq 25000) (Sylvia Nielsen, Fru)
21 (4 ks 57000) H Hecht, Kunsthdlr. GE 1
23 (4 uf 43000) (V Friis Jørgensen, Insp.)
H Steen Møller, Kapt.løjtn. GE 96
M J Bech Andersen, Revisor
Viola List, Fru
25 (4 ku 35000) K Koefoed-Jespersen, Toldinspekt. GE 2693
27 (4 kz 28400) B Cortsen, Maskinm. GE 394
6 (4 ld 45000) Betzy Drabitzius, Enkefru GE 2130
12 (4 lk 46400) Johs. Kisling, Købmd. GE 5285
14 (4 lm 28000) E & I Gorel, Frkn.
18 (4 lq 45000) O Eriksen, Prokurist GE 4826
20 (4 ls 37000) Eigil Thielsen, Fuldm. GE 2531
22 (4 lu 35800) K W Jørgensen, Kontorch. GE 4321
24 (4 lx 35000) Hakon Svendsen, Dameskræder GE 1254
30 (4 xd 50000) H Frahm Grøndahl, Prokurist GE 4697

Banevej

Postd.: Charl. Bylag og Sogn: Ordrup
fra Ordrupvej 55 til Ordrup Jernbanestation

1 (jvf. Ordrupvej 55 A & B)
Kjøbenhavns Handelsbank OR 4780
N Holm-Mogensen, Tobakshdl. OR 712
Sv. Holms Eftf. (J Lambreth-Rasmussen),
Elektroinstallatør OR 2555
Ordrup Bogbandel, Karen Pedersen OR 2288
1 A Torsting, Fru OR 1662
Sv. Stegmann, Bankprokurist OR 4706
2 .....
Th Andresen, Fotograf
3 H Hoffmeyer, Fru OR 2524
V K Henriksen, Kontorchef OR 4803 x
4 O Dressler, Fru OR 4269
Povl Raaschou, Ingeniør OR 6041
9 (10 na 52000) O Steen Preisler, Kontorch. OR 776
11 (10 nb 52000) E Spang Hansen, Kontorch. OR 7515
13 (10 nc 55000) M & I Liisberg, Frkn. OR 1005
15 (10 nd 56000) B Lorentzen, Bogtrykker OR 4649
8 (10 ne 46000) Rosa Lassen, Fru OR 975
10 (10 nf 45000) E Frederiksen, Kontorch. OR 4710
12 (10 ng 45000) L Lund Jensen, Fuldm. OR 3071
14 (10 nh 46000) Hans H Larsen, Overingeniør OR 4119
16 (10 ni 48000) (Finn T B Friis, Kontorchef OR 4824)
18 (10 nk 51000) G V Jørlund, Civiling. GE 8573

Barsehøj

Postd.: Hell. Bylag: Gent. Sogn: Helr.lund
fra Lyngbyvej 284 til Kildegårdsvej 81

1 (10 nv 110000) Gustav & Georg Jensen, Centralvarmeinstall. GE 2426
3 (10 nx 65000) H von Haffner, Fuldm. GE 6765
5 (10 ly 65000) F C Birkmann, Maskinm. GE 2261
7 (10 mm 80000) Herm. A Simonsen, Kiropraktor GE 1723
9 (10 mv 80000) Kay Borch, Gross. GE 7444
11 (10 lz 72000) Henn. Justesen, Civiling. GE 6727
13 = Fristedet 1
15 (10 ls 100000) Axel Nielsen, Generalkonsul
Prokurist GE 4023
17 (10 kn 70000) Torben Jacoby, Gross. hem.
19 (10 ko 65000) Marius H Humle, Repræs. GE 2663
21 (10 kp 65000) A Hansen, Isenkræmmer GE 3328
23 (10 kq 60000) Henry Mathiesen, Repræs. GE 2265
25 (10 kr 65000) Sv. K Christensen, Gross. GE 6517
27 (10 ks 77000) V Nyholm, Prokurist GE 4717
29 (10 kh 65000) Aage Askov-Jensen, Ingeniør GE 1287
31 (10 hg .....) P Chr. Oldenburg, Fuldm. GE 7626
35 (10 fo, hg 125000) Georg Bruun, Direktør GE 4349
2 (10 h, jvf. Dalsvinget 1)
Sv. Madsen, Fabrikant GE 1111
6 (10 og, oh 105000) A Jerris, Direktør GE 3127
10 (10 nc, nd 110000) O Nielsen, Fabrikant GE 502
16 (10 ob 125000) E Rosling, Overlæge, Dr. med. GE 830
18 (10 od 110000) T Geill, Overlæge, Dr. med. GE 2717
20 (10 om 150000) (Vallentin & Lunds Bogtrykkeri A/S)
Viggo Gjersøe, Direktør GE 1534

RINGE- OG TELEFONANLÆG - Kemp & Lauritzen - Tlf. OR 700

Baunegårdsvej

Postd.: 1—47 & 2—48 Gentofte, Rest Hellerup.
Bylag: Gentofte, Sogn: 1—47 & 2—48 Gentofte, Rest Helleruplund
fra Gentoftegade 49 til Bernstorffsvej 85

1 (jvfr. Gentoftegade 39—49) (A/S Ole Nielsens Hus)
s Gentofte Elektriker A/S v/ Viggo Dencker
GE 726
1 Aage Juul, Tandlæge, Klinik GE 2104
Gentofte Kredsbibliotek GE 323
2 Erik Svindt, Hovedkasserer GE 3266
Gerda Larsen, Fru GE 5791
2 J Hector Larsen, Vicepolitiinspekt. GE 1312
Ella Sloth, Fru
4 **Helga E Engel, Frk. GE 266 v**
C Fox Maule, Fru GE 2427 v
3 (se Nr. 1, samme Ejd.)
C Johansen, Frugtforr. GE 717
Gentofte Sport & Legetøj (Edith Bruun) **GE 3549**
2 S Lindhart-Rasmussen, Isenkræmmer
GE 5369
Sv. Danielsen, Møbelpolstrer **HE 3578 v**
3 Kaj Bjerre, Disponent GE 6705
Nic. Rasmussen, Fuldm.
4 E Jungsled, Værkfører
René Knub, civiling.
3 A (se Nr. 1, samme Ejd.)
Søstrene Gredi (Kuld & Ørholm) Slagterforr.
GE 926
Premier, Slagterforr. **GE 926**
Gentofte Konfekture (Grethe Kreutzfeldt)
GE 3705
1 Verner Plambech, Bogholder GE 7375
K Vang, Fru GE 266 x
2 H P Jørgensen, Bogholder
Aage Christensen, Overass. GE 3273
3 C Johansen, Frugthdlr.
E Louis-Hansen, Fru GE 1460
4 Herman Hemmingsen, Eksped.
Asta Pagh, Fru GE 4985
5 (89 b 128000) (Chr. Langfeldt, Skræderm.)
Gentofte Sygeplejeforr. (Erik Larsen) GE 827
E Darling, Fiskeforretn. GE 1118
Hjemmebageriet (K Olsen & E Hansen)
GE 848
1 Erik Larsen, Assist.
2 **Laura Iversen, Fru GE 422**
E Darling, Fiskehdlr.
3 E V Petersen, Brandmd. GE 2259 x
O Hartelius, Overass. GE 2259 u
7 (1 bh, 89 a 29000) (Fa. O Nielsen)
Ivan Gettermann, Cyklehandler **GE 56**
Wilh. Jensen, Portør
Paul Petersen, Specialarb.
9 (12 c 150000) (H A Hansen Tømrerm.)
(jvf Nr. 9 A—B)
Gjentofte Støbegodslager **GE 4144**
Ole Olesen, Støbegodsudsalg
1 **Ella Rasmussen, Fru**
2 **Alb. Nielsen, Distriktsvejmd.**
9 A (Samme)
s **W F Andersen, Mekaniker**
Carla Ryberg, Fru GE 3746 x
1 H C Hansen, Maskinarb.
Poul Rasmussen, Snedker
2 **G Steffensen, Arbejdsmd.**
A Hvam, Bryggeriarb.
9 B (Samme)
s Vilh. Boll, fhv. Købmd.
s **Egon Jørgensen, Arbejdsmd.**
1 **Peter Andersen, Gartner**
Georg Hermann, Bogtrykker
2 Poul E Larsen, Arbmd.
Carl H Nielsen, Arbmd.
3 N Chr. Jensen, Snedkerm. GE 6851
Ruth Sprange, Fru GE 2946
9 C (12 e 28000) (Samme)
Bent Jacobsen, Mekaniker
Erik Rasmussen, Politibetj.
1 Jørgen Nielsen, Maskinist
Marie Sørensen, Fru
11 (12 g 65000) H A Hansen, Tømrerm. GE 356
Georg Hermann, Bogtrykkeri GE 2361
Emma Jensen, Fru
11 A (12 h 20000) (Ludv. Petersen, Overlærer)
Catharina Petersen, Fru GE 2914
13 (12 p, s 65000) (Ludv. Petersen, Overlærer)
G With Leistrup, Urmager GE 4758
D Sørensen, Bogholder GE 2841
Alfr. Elkrog, Gartner GE 6759
15 (12 t 60000) Absalon Larsen, Professor
GE 311
17 (12 hf 50000) (A. J & E Petersen, Frkn.)
Johanne Petersen, Frk. GE 3572
19 (12 he 76000) N Kjeldsen Andersen, Gross.
GE 899
21 (12 hd 60000) Sigrid Bruun, Fru GE 5521
23 (12 hc 52000) **Aage Jensen, Repræs. GE 2911**
25 (12 hb 50000) Gunner Truelsen, Bankfuldm.
GE 6284
27 (12 ha 72000) Th. Lyhne, Gross. GE 6772
1 Valb. Christensen, Fru GE 337
»Baunegården« (jvfr. Nr. 33) (Gentofte Kommune)
Børnehaven »Baunegård« (Forstanderinde Fru
N Schultz GE 4548
33 (12 a 2000000) (Gentofte Kommune)
Gentofte Skole GE 228
B Behrmann, Skolebetj.
41 (12 gs 146500) (H Meyer, Murerm.)
s **Asta Jacobsen, Fru GE 3656 x**
Johs. Pedersen, statsaut. Revisor GE 2397
1 L Tuxen, Fru GE 3656 v
John Andersen, Repræs. GE 1804
2 **A S Willmann, Repræs. GE 1771**
Valborg Thomsen, Frk. GE 1120
45 (12 gr, qo, rm, ss, st 100000) (J Teglers, Købmd.)
s Anna Teglers, Fru GE 3082
1 J Thorkelin-Eriksen, Fru GE 4217
2 J Teglers, Købmd. GE 5104
Mogens Ryder & Ole Rafn, Arkitekter GE 6848
47 (12 et 44000) O Hansen, Malerm. GE 281

— Postdistriktgrænse G/H —

57 (11 ag 140000) Chr. Green, Gross. GE 2258
59 (11 aæ 75000) (Sv. Westergaard, Fabrikant)
Poul Westergaard, Fabrikant GE 3138
61 (11 an 105000) (T Høst, Befragter)
— · — · — · — · — · —
63 (11 ao 85000) Coles Frederiksen, Kontorchef
65 (11 al 75000) E Follender, Direkt. GE 540
73 (11 b 500000)
Haldor F A Topsøe, Civiling. GE 5088
75 (13 b, iø 200000) (Ejdsselsk. »Heslehøj« A/S)
s E Roscher, Direktør HE 6568
V Delmar LRSagfører HE 3907
1 Otto Andersen, Direktør **HE 3942**
Aage Andreasen, Gross. HE 4780
77 (13 fx 110000) (A/S Elektromekanisk Laboratorium)
Johan E Nyrop, Civiling. HE 3055
79 (13 fp 92000) Nina Hollesen, Fru HE 1570
81 (13 ep, fo, hv 120000)
C Arnstedt, Civiling. HE 8507
83 (13 eq 95000) B Langvold, Direktør HE 7240
89 (13 ec, ex 100000)
Poul Herning, Prokurist HE 1969
2 (28 p, 85 e — jvf. Gjentoftegade 51)
(Sparekassen for København og Omegn)
Jutta Barding, Enkefru GE 3582
1 **V Helby, statsaut. Revisor GE 2858**
Gerda Atterup, Fru GE 796
2 **L Boëtius, Kontorchef GE 973**
B Hoffmann-Petersen, Bankfuldm. GE 3879 x
3 H Friis Møller, Kontorchef GE 3882
F C Andersen, Driftsleder
H E Hemmingsholt, Assist. GE 5425 x
2 A (85 a 325000) (jvf. 2 B) (Bent Borup, LRSagf.)
Lady Salonen (C Rogaard) Damefrisørsalon
GE 1284
Nyborg's Renseri GE 2477
C E Rogaard, Frisørm. GE 1284
1 Paul Meier, Gross. GE 6574
A Tjørring, Prokurist GE 1089
2 **I Maughan, Fru**
M Munch, Mekaniker GE 3007 y
3 E Wivel, Fru GE 5425 v
Anna K Larsen, Fru GE 3784 x
4 Sophie Øllgaard, Fru GE 3909
Else Larsen, Fru GE 3732
2 B (jvf. 2 A, samme Ejd.)
s Børge Christiansen, Overbetj. GE 6691
V Jensen, Centralmekaniker GE 2262

H. F. AAGAARD A/s - Kul - Koks - Olie - Lindegaardsvej 52, OR *2430

1 Viggo Nielsen, Sadelmager GE 4939 y
A E Nielsen, Sygel. GE 4939 y
M Adler Svanholm, Enkefru GE 3879 y
2 Carl Fl. Toft, Snedker
Else Christiansen, Fru GE 3238
3 N Wester-Andersen, Assist. GE 1503
Marie-Schultz, Fru GE 7090
4 **Ch. Ellebye, Rejseinspektør GE 5081**
Inger Rasmussen, Fru GE 3879 v
2 C (12 ro, 85 i 95000) Kristine Jensen, Fru
Babette (E Thønnings) Dameskræderinde GE 836
A O Pantmann, Frisørm.
s Erik Schleisner-Petersen, Repræs. GE 3358 u
1 **Erling Hansen, Bagerm.**
Kristine Jensen, Fru
2 **Karen Olsen, Fru**
P Falkentorp, Prokurist GE 3358 x
4 (85 b, c, f 80000) Gentofte Brugsforening GE 458
Knud Hansen, Uddeler
Sv. Aa. Jørgensen, Chauffør
1 **C D Parnam, Snedker GE 3499**
H P T Christensen, Maler
2 **H P Olsen, Distriktsvejmand GE 3214**
Sune Knoblauch, Kørelærer GE 3851 x
6 (12 b 210000) (jvf. 6 A) (LRSagf. Axel Hansborg m. fl.)
s **H Elbrandt, Mejerlejer GE 181**
Ebba Christiansen, Skotøjsreparation GE 886
Amy Møller, Damefrisørinde, Frk. GE 3934 x
1 **Karl Banemann, Forretn.fører GE 5622**
2 Sofie Nielsen, Fru GE 1314
H Elbrandt, Mejerlejer
3 **N J Møller, Prokurist GE 1706**
Em. Jensen, Speditør GE 2886 x
4 Aage Christensen, Montør GE 3934 u
Anna Hansen, Frk.
6 **Havehuset**
Bent Jensen, Tømrer
Hans Jensen, Kontorass.
6 **A (12 b se Nr. 6) (Samme)**
s K Hinche, Fru
P E Sedam, Kommis
1 Poul Andersen, Korporal
Carl Olsen, Chauffør
2 Gunnar Mathiesen, Revisor GE 6567
Edv. Sørensen, Skomager.
8 (12 d, l 100000)
L P Bendtsen, Benzinforhdlr. GE 748
Bent Sadolin, Automobilrep. GE 4806
Orla Sedam, fhv. Brolægger
10 (12 k 85000) N C Sørensen, Fabrikant GE 5372
12 (12 l 65000) (Justitsministeriet)
H S Larsen, Politiassistent GE 1202
A H Grønborg, Overbetj. GE 4791
14 (12 to 62000) R V Larsen, Bagerm. GE 3637
14 A (12 u 62000) Poul Alster, ORSagf. GE 1690
16 (12 m 35000) J Wildner, Fru GE 158
Anna M Jørgensen, Fru
18 (12 n, tp 110000) M Oppenhejm, ORSagfører GE 1591
Ralph Oppenhejm, Forfatter
20 (12 o 130000) C Ballhausen, HRSagf. GE 330
22 (12 x 55000) P M Frandsen, Professor GE 822
24 (12 æ, tg 110000) A Søeborg Ohlsen, Prosektor, Dr. med. GE 4219
26 (12 al, el 60000) (P Fogh Olsen, Købmd.)
Kolonialmagasinet »Baunegaard« GE 1655
Carla Theilmann, Købmd. GE 1655
28 (12 ak 105000) Knud Madsen, Fabrikant GE 5442
Poul Rahbek, Filmansætter GE 1320
Dagny Andersen, Fru GE 1507
E F Voigt, Laboratorieforst. GE 3231 v
30 (12 ai 85000) (P E Johansen, Blikkensl.m. m. fl.)
I W Lund, Enkefru GE 961 y
Christa Fritsche, Fru GE 961 v
1 Frantz Rosenbaum, Pianist GE 2680
Sv. Sevaldsen, Overass. GE 2729
32 (12 ah 80000)
A Thorup Pedersen, Fru
H F Mygind, Læge GE 3508
K Sødring, Assurandør GE 3271
Edv. Nielsen, Telegrafarb.
34 (12 ag 75000) Ib Lauest, Gross. GE 5258
36 (12 af 68000 H H Møgelvang, Ingeniør GE 1992
38 (12 ae 75000) B B Bendtsen, Ingeniør GE 1718
40 (12 ad 70000)
E Kobæk Larsen, Direktør GE 7201
42 (12 ac 70000) Ove Lützen, Gross. GE 574
44 (12 ab 75000) J Fuchs, Direktør GE 1785
46 (12 aa 70000) L Ørom, fhv. Bagerm.
Ejgil Ørom, Købmd. GE 462
Wm. Albæk, Tømrer GE 4563
48 (12 ø 95000) J Lacoppidan, Kaptajn GE 5256

— Postdistriktgrænse G/H —

50 (10 òz, 11 l, m 288400)
Einar Dessau, Direktør, Civilingeniør GE 3520
60 (10 ho 85000)
N E Beck-Friis, Gross. GE 3600
62 (10 hæ, 11 ai 125000) (jvf. Grumstrupvej 24)
E O Jønsson, Snedkerm. GE 1113
64 (10 ib 100000) H O Andersen, Vognmd. GE 6489
Bernh. Nielsen, Repræs. GE 3219
70 (11 æ 65000) (G A Hagemann, Hofjægermester)
Ellen Langballe, Komm.lærerinde GE 2112
72 (14 gd 100000) Gerda Jørgensen, Fru HE 1079
(se Kaas Allé 37)
76 (14 dy 75000) Hj. Hess-Petersen, LRSagf. HE 4065
78 (14 dz .....) (D/S Hafnia A/S)
80 (14 dz, dæ 80000) Laura Lund, Fru HE 3148
82 (14 dø 65000) Vilma Sveistrup, Fru HE 1485
Børnehaven »Æblegaarden« HE 1611

Begoniavej

Postd.: Gent. Bylag og Sogn: Gjentofte. fra Anemonevej til Kildegårdsvej 30

1 (26 ap 48000) E Frandsen, Konstruktør GE 3070
H Metzger, El.install.
3 (26 aq 50000) Johs. A Hansen, Fuldm. GE 667
7 (4 ak 70000) E Lund Pedersen, Gross. GE 1582
7 A (4 al 60000) H C Strømø-Hansen, Overlærer GE 2113
9 (4 aæ, rv 50000) Harry Jensen, Civiling. GE 5706
11 (4 bo 60000) Anna Krogh, Fru GE 557
13 (4 oy, bp 70000) Gunner Jensen, Direktør GE 6965
15 (4 ox 36000) B Jahn-Jespersen, Tegner
17 (4 cc 32000) A M Andersen, Kontrolør
19 (4 qr 55000) L Støckel Jessen, Fru GE 7337
21 (4 qs 60000) Georg Laursen, Gross. GE 4096
23 (4 r 80000) Poul Willadsen, Gross. GE 1708
6 (4 ai 75000) E Thybo, Overbaneing. GE 2980
10 (4 bn 40000) Knud Knudsen, Portner
Johanne Knudsen, Fru GE 1867
12 (4 ca 195000) (jvf. Ærenprisvej 30)
(Palle Causse, cand. pharm.)
s Anders Christoffersen, Anlægsgartn. GE 3441
Karen Philipsen, Fru GE 3286
1 Carla Bogø, Fru GE 3079
H Hornbeck, Fru GE 4089
2 Eva Holthe. Massøse GE 4464 x
Grethe Frederiksen, Bestyrerinde GE 4464 x
Mogens Adolph, Afd.chef GE 914
14 (4 qq 40000) E Backhausen, Fru
16 (4 qp 52000) Valb. Rye, Fru GE 4370
20 (4 py 48000) C E Gudbjerg, Læge GE 6569
22 (4 px 90000) Aage Hempel, Direktør GE 3090

Bekkasinvej

Postd.: Hell. Bylag: Gjent. Sogn: Magleg. fra Rågevej til Ingeborgvej

3 (30 ox 46000) Th. Haarløv, Kontorchef HE 2357
5 (30 oy 114000) P Hartel, Gross. HE 125
7 = **Ingeborgvej 40**
4 (30 cf 56000) Poul Andersen, Direktør HE 2217
6 (30 ce 55000) H E Conradsen, Maskining. HE 2213
8 (30 cd 75000) H Lehrmann, Direktør HE 8115
10 (30 cc 46000) K Friedlænder, Bankfuldm. HE 5055
12 (30 cb 47000) E Stahl, Direktør HE 4283
14 (30 ca 46000) Poul Truelsen, Assist. HE 186
S A Andersen, Dr. phil. HE 8441
16 (30 bø 70000) (Kaj Jakobsen, Arkitekt m. fl.)
Kaj Jakobsen, Arkitekt HE 7494
Karen Rüdinger, Fru HE 2225

TH. JENSEN - Aut. Gas-, Vand- & Sanitetsmester - Tlf. GE 162-262

Bellevuekrogen

(Privat Vej)

Postd.: Klamp. Bylag: Chr.holm. Sogn: Skovsh.
fra Strandvej 413 mod Vest

1 (1 pr 85000) E Steffensen, Fru ☎OR 8478
3 (1 ps 80000) Erik Jensen, Optiker ☎OR 8731
5 (1 pt 80000) (J Jersild, Politiinspekt.
7 (1 pu 75000) Sv. Hansen, Prokurist ☎OR 5931
2 (1 pd 64000) Fr. Nielsen, Fabrikant ☎OR 8296
4 (1 pc 64000) Otto Bolbjerg, Typograf ☎OR 594
6 (1 pb 64000) G Wibe Baungaard, Fru ☎OR 208
8 (1 pa 64000) A Hyldvang, Frk. ☎OR 7751
10 (1 oø 64000)
J Forster, Prokurist ☎OR 8094
12 (1 oæ 65000) K A Sundberg, Vekselerer ☎OR 8782
14 (1 oz 65000) Aage Falk-Hansen, Redaktør ☎OR 4030
16 (1 oy 60000) J Damsgaard, Assurandør ☎OR 5844
18 (1 ox, pf 65000) O Erik Andersen, Gross. ☎OR 8349
20 (1 op, ou 75000)
Inge Pedersen, Fru ☎OR 5695
22 (1 oo 75000) Carl Aa. Levin, Direktør ☎OR 2701
24 (1 on, os 70000) (Th. Pedersen, Fabrikant)
O Aggerholm Pedersen, Indkøbschef ☎OR 8665
26 (1 om 70000) Povl Sabroe, Redaktør ☎OR 8000

Bellevuevej

Postd.: Klamp. Bylag: Chr.holm. Sogn: Skovsh.
fra Strandvej til Klampenborg St.

1 (jvf. Nr. 3—5—7 & Strandvej 419, samme Ejd.)
s E Jonsen, Fru ☎OR 4170
Leif Andersen, Prokurist ☎OR 4339 x
1 Sv. Storm, Tømrerm. ☎OR 4537
3 (samme)
s E Jarl Hansen, Lagerchef ☎OR 4346.v
O C Mathiesen, Urmagerm. ☎OR 8716
1 K Konow, Fru ☎OR 3183
1 Johan Hye-Knudsen, kgl. Kapelmester
E Lauemøller, Gross. ☎OR 1297
5 (samme)
Bellavista Salonen (Else Bernhard Jensen) ☎OR 2388
Bellavista Blomsterhdl. (H Larsen) ☎OR 5415
s Rudolf Rasmussen, Værkfører ☎OR 4151
C Bernhard Jensen, Tapetsererm.
1 Anker Rømsing, Direktør ☎OR 4655
Sv. Aa. Nielsen, Afd.chef ☎OR 3400
2 Jørgen Jørgensen, Fabrikant ☎OR 9183
O Kirchheiner, Prokurist ☎OR 1879
7 (samme)
Bellavista Vin-, Cigar- & Kolonialforr. (H Bülow-Hinrichsen) ☎OR 1600—1617
C E Christiansen, Cyklehandler ☎OR 8829
1 A Karstens, Revisor ☎OR 4838
Axel Jørgensen, Fuldm. ☎OR 1266
2 Stig Parslov Petersen, Løjtn. ☎OR 8679
Ingeb. Møller, Fru ☎OR 3112
9—11 (Statsbanerne)
H P Jakobsen, Signalmontør
K Dolriis, Stationsbetj. ☎OR 4176
13—15 (Statsbanerne)
Kaj Madsen, Overportør ☎OR 6762
Helge Nielsen, Banearb.
Klampenborg Jernbanestation
2 (1 d 181900) (Gentofte Kommune) **Parkeringsplads**
10—12 (1 hu, le, 2 m, 15 (af Chr.holm), 1 n, p (af Jægersborg Dyrehave) 400000)
L Mattsson, Fru ☎OR 898
Erik P Pedersen, Berider
A/S Axel Mattsson's Rideskole & Hestepension ☎OR 822
Auto-Royal (Otto Larsen) ☎OR 8001

Bengtasvej

Postd.: Hell. Bylag: Gjent. Sogn: Magleg.
fra Strandvejen 138 C til Sundet

1 (Vurd., Ejer m. m. se Strandvej 140)
s Johs. Kahlke, Gross. ☎HE 8457
Fl. Larsen, stud. merc.
1 Magdalene Christensen, Fru ☎HE 5524
H Stahl, Fru ☎HE 2876 y
2 G Munck, Kontorchef ☎HE 1620
E Rehdin, Skrædderm. ☎HE 5137
3 Hans Walther Larsen, Læge ☎HE 2105
C F Molde, Afd.chef ☎HE 3019
3 (31 af 72000) Chr. Bunch, Gross.
5 = **Edlevej 8**
7 (31 bø 70000) **H Langvaad, Fuldm.**
Sonja Hartvig, Frk. ☎HE 1493
9 (31 ca 60000) S Lyngbæk, Handelschef ☎HE 2635
11 (31 bv 66000)
Knud Hansen, Prokurist ☎HE 8132
15 (31 by 96000)
Gerda Martinussen, Frk. ☎HE 35066
Pensionat
17 (31 cu 130000)
E O Jørgensen, Fabrikant ☎HE 382
19 (31 q, v, x, cz, cø 146000)
Lothar Sørensen, Fabrikant ☎hem.
2 (31 dd 288000) (jvf. Nr. 2 A) (Elisab. Jensen, Enkefru)
s G Abramowitz, Skrædderm. ☎ HE 2899
Conrad Pedersen, Vicevært ☎HE 1862 u
A C Buus, Frk. ☎HE 1128 u
Chr. Lauridsen, Malermester ☎HE 5466
M Allerup-Lundbeck, Fru ☎HE 5820
2 Rigmor Kieler, Fru ☎HE 2452
Waage Markenfeldt, Kontorchef ☎HE 2712
3 Inge Schaldemose, Frk. ☎HE 4945 x
Rich. Jacobsen, Bankbestyrer ☎HE 5881
4 E F A Eldon, Direktør ☎HE 857
Georg Wittrup, Fuldm. ☎HE 2245 x
2 A (31 dd se foran) (Samme)
s K Læssøe Pedersen, Gross. ☎HE 4685
Ch. Jensen, Skræderm. ☎HE 8210
1 Esther Jørgensen, Fru ☎HE 5566
F Hagerup, Ingeniør ☎HE 2245 u
2 Vilh. Lorenzen, fh. Lektor ☎HE 5931 v
Petra Jensen, Fru ☎HE 4945 v
3 Ole Olsen, Kunstsliber ☎HE 7874
Johs. Kirchhoff, Bankbest. ☎HE 1224 x.
4 Chr. Nordsted, Prokurist ☎HE 6370
4 (31 bc, bd 55000)
Ellen B Bryde-Schmidt, Lærerinde ☎HE 622
1 Preben Laursen, Mekaniker
6 (31 cf 42500)
Ingeb. Wennerwald, Kunstmalerinde ☎HE 3362
8 (31 ce 72000) P Hven, Kontorchef ☎HE 2002
10 (31 cd 76000) P Mortensen, Direktør ☎HE 5327
12 (31 cc 45000) (O Fagerlund Krone, Fru)
Mikkel Sørensen, Banearb.
Gunnar Hesselbo, Kontorchef ☎HE 6624
14 (31 z 60000) (T Fagerlund Krone m. fl.)
F Schwaner, Repræs. ☎HE 1793

Berlingsbakke

Postd.: Charl. Bylag og Sogn: Ordrup.
fra Ordrupdalvej til Ordruphøjvej

1 (9 gc 56000) P Højager, Direktør ☎OR 7978
3 (9 gb 51000) M Baron Schaffalitzsky De Muckadell, Ingeniør ☎OR 7206
5 (9 ct 60000) Asger Birch, Fabrikant ☎OR 519
15 (9 gv, hv 130000) S A Svendsen, Gross. ☎OR 6286
19 (9 x 33000) A Theilmann, Billedhugger ☎OR 5720
4 (9 dq 90000) E Pærregaard, Fru ☎OR 3304
6 (9 cy 65000) M Olesen, Gross. ☎OR 4266
8 (9 cz 80000) Helge H Finsen, Arkitekt, Hypotekforeningsdirektør ☎OR 4228
20 (8 cc, cd, k, 9 am, ao, eb, ef, gæ 230000)
K Hindhede, Civiling. ☎OR 929
24 (9 ei, ek, el 90000)
H C Raabyemagle, Civiling. ☎OR 4546
26 (9 ar, eu 60000) V Friderichsen, LRSagf. ☎OR 657
28 (9 fh 85000) H Dreyer, Direktør ☎OR 7999

Bernstorff

Postd.: Gentofte. Bylag: Bernstorff, dog Bernstorffshøj og Brødrehøj Gjentofte. Sogn: Jægersb.

I: **Indgang fra Jægersborg Allé**

Bernstorff Slot
(1 aa, alu, alv, 22 b 1900000) (Staten)
Civilforsvarsskolen ☎OR 6512

RADIO - Ingeniør Sven Andresen, Jægersborg Alle 11 - Tlf. OR 2843

Opsynsmandsboligen:
Axel Jensen, Museumsbetj. ☎OR 99
Hovmesterboligen: Anna Carlsen, Fru ☎OR 1705
A M Nikkelsen, Enkefru
Funktionærboligen: Emil Petersen, Lakaj ☎OR 2459
.....
Kavalerboligen:
»Svenske Villa« (Sommerbol.)
Finn Toftemark, Læge ☎OR 8082
Aase Toftemark, Læge ☎OR 8082
II: **Indgang fra Vældegårdsvej**
Bernstorff Slotsstald:
Avlsgaarden:
Aage Aagaard, Politiassist. ☎GE 298
»Liepske Hus«:
Rud Larsen, Gartnerformand
Gartnerboligen:
Aage Majlund-Nielsen, Slotsgartner ☎GE 517
Vera Schrøder, Fru ☎GE 4118
Brødrehøj (22 c 130000)
Hds. kgl. Højhed Prinsesse Margrethe ☎GE 245
Bernstorffshøj (22 g, de 380000)
Hs. kgl. Højhed Prins Aksel ☎GE 775
Husholdningen ☎GE 143
Gartnerboligen ved Vældegårdsvej, se »Vældegårdsvej«

Bernstorfflund Alle

Postd.: Charl. Bylag: Bernst. Sogn: Jægersb.
fra Jægersborg Allé 118 til Skovvej 68

1 (1 aox 35000) Sigurd Berning, LRSagf. ☎OR 9238
3 (1 mc 80000) C Liisberg-Larsen, Malerm. ☎OR 231
5 (1 ape 20000) E Friis Jespersen, Ing. ☎OR 9201
7 (1 aeæ 70000) N Chr. Schou, Gross. ☎OR 7927
9 (1 tv, akp 59000)
H C Clemmensen, statsaut. Revisor ☎OR 1589
11 (1 aip 105000) Helge Maare, Direktør ☎OR 6616
15 (1 aio 67000) Finn Nielsen, Salgschef
17 (1 md 90000) (A/S Crown Gummed Paper)
Kaj Fritz Crone, Direktør ☎OR 7473
21 (1 agg 50000) Sv. Andersen, Afd.leder ☎OR 5029
23 (1 agf 47000) B V Drong, Gross. ☎OR 4817
25 (1 age 69000) John Odde, Billedhugger ☎OR 4613
27 (1 aqc .....) (A. Andersen, Kaptajn)
35 (1 pa, qæ 53000) H Amding, Fru
H A G Andersen, Afd.leder ☎OR 6063
37 (1 xe 39000) Harry Ziener, Overassist.
39 (1 qø 70000) Henn. C Jensen, Gross. ☎OR 7017
41 (1 kq, ym 57000 O K Stahl, Kapt.løjtn. ☎OR 8558
Knud Bang, Eksped.
43 (1 mr 65000) Henn. Brandtmar, Fuldm. ☎OR 2846
45 (1 ms 34000) Lili Blædel, Frk. ☎OR 282
47 (1 ip 15800) (Sommerbolig)
(Rigmor Nielsen, Fru)
A C Nielsen, Frisørm. ☎OR 2413
49 (1 iq 60000) C Rasmussen, Tømrerm. ☎OR 6458
Inge Bokkenheuser, Fru ☎OR 9135
51 (1 ir 35000) (G Eriksen, Fru)
53 (1 is 50000) K Faulenborg, Translatør ☎OR 6052
55 (1 it 48000) Thork. Ambye, Beregner ☎OR 3444
57 (iu .....) (Erik Carstensen, Arkitekt)
59 (1 iv 44000) Aage Hansen, Civiling. ☎OR 915
67 (1 iæ 40000) Aksel Nørgaard, Snedkerm. ☎OR 8424
69 (1 iø 37000) Carla Pedersen, Fru ☎OR 2610
2 (1 f, fø 255000) Allan Christensen, Direktør
☎OR 6276
4 (1 so, jvf. Jægersborg Allé 116)
Johs. Marott, Sceneinstruktør
24 (1 amg 100000) Axel A Berg, Skibsinsp.
44 (1 pp 56000) Severin Christensen, Hovedbogholder
☎OR 2480
46 (1 pr 47000) Th. A Broberg, Eksped.sekr. ☎OR 3152
48 (1 ps 63000) M Groth Clausen, Organisationschef
☎OR 160
50 (1 pt, qx 70000) Max Itkin, Fabrikt. ☎OR 251
52 (1 pu, qy 15800) (Sommerbolig)
(H Schandorff, Ingeniør)
54 (1 pv 45000) Chr. Andersen, Sporvejsfunkt.
56 (1 px 36000) B Wanstrøm, Fru ☎OR 4254
58 (1 py 37000) M Hastrup, Fru ☎OR 3775
60 (1 oq 44000) Johs. Hansen, Overtrafikkontr.
☎OR 3450
62 (1 pz 66000) H Ovesen, Befragter ☎OR 6443
64 (1 ael 140000) (Kirkens Korshær) (jvf. 66)
Kirkens Korshærs Hjem f. Kvinder ☎OR 3604
Forstanderinde Frk. Elisa Mollerup
Vaskeriet »Korsly« ☎HE 3604
66 (se Nr. 64) (Kirkens Korshær)
Egon Pedersen, Chauffør
74 (1 afg 63000) J Voss, Fuldm. ☎OR 9436
76 (1 afr 70000) (Rud. Schmidt, Gross.)
E P Schmidt, Direktør ☎OR 7861
78 (1 afs 83000)
Jens Thorsen, Civiling. ☎OR 7065
80 (1 aeg, aft 56000)
P A Johansen, Arkitekt ☎OR 3731
82 (1 abx 51000) Ernst Laursen, Salgschef ☎OR 2528
86 (1 aff 30000) (Sommerbolig) A Graef, Eksp.sekr.
☎OR 4067
88 (1 aee 45000) Alfr. Jensen, Direktør ☎OR 3695

Bernstorffsvej

Postd. til 137 og 162 Hellerup. Resten Charlottenl.
Bylag: 218—246 & 191—193 Bernstorff. Rest Gjent.
Sogn: 1—95 & 2—134 Helr.lund, 107—163 Gent., 165—193
Jægersb., 140—214 Magleg., Rest Ordr.

Fra Lyngbyvej 210 til Jægersborg Allé 75.

1 (7 py, 95 a, 95 e 225000) (A/S Dansk Esso)
Esso Service Station ☎HE 1516
G E Schou, Tankbestyrer
Johs. Johannesen, Assist.
3 (7 b, 95 b 42000) A P Nielsen, Frk.
Knud Willadsen, Repræs.
5 (7 fl 66000) B Westergaard, Dr. med. ☎HE 2278
7 (7 pe 42000) H Remarch, Arkitekt ☎HE 4547
7 A (7 pf 25000) E Petersen, Brandmand
9 (7 qf 76000) Vilh. Petersen, Fabrikant ☎HE 476
11 (7 qk 88000) B Hindsgaul, Gross. ☎HE 6014
11 A (7 re 86000) Poul Ketner, Gross. ☎HE 1568
13 (7 fz 55000) Poul G Reimann, Prokurist ☎HE 6485
13 A (8 ex 253000) (Ebba Fischer-Nielsen, Fru) jvf.
Fragariavej 1)
Sv. Ekeroth, Blikkenslagerm., Gas- & Vandm.
☎HE 7410 - 1393
Solveig Andersen, Damefrisørinde ☎HE 5544
Darwin (Egon Jensen) Blomsterhdl. ☎HE 4426
P Dethlef Jensen, Boghandel ☎HE 5719
Alma Schødt, Konfekturefory. ☎HE 4849
1 H Simpson, Ingeniør
Sv. Aa. Hansen Civiling. ☎HE 5787
2 A Stampe Christensen, Kontorchef ☎HE 6194
H W P Larsen Malerm. ☎HE 3473
15 (8 hi, hs 67000) V Wollny, Fabrikant ☎HE 6270
15 A (8 i 100000) Sigvard Bernadotte, Greve af Wisborg
☎HE 6601
17 (8 el 95000) Esper Larsen, Dyrlæge ☎HE 1275
19 (8 ek 160000) E Ramsby, Civiling. ☎HE 7700
23 (8 am 175000) Otto Olesen, Direktør ☎HE 2300
27 (8 bu 256000) Chr. Greve Lerche-Lerchenborg
☎HE 3199
29 (9 hy 90000) P Asbjørn, Direktør ☎HE 2781
Karl E Hansen, Cyklehdlr. ☎HE 5513
31 (9 gi 95000) A Boye, Toldkontrolør ☎HE 3902
A Sonne-Smidt, Gross. ☎HE 5152
33 (9 ht 112000) E Udsen, Direktør ☎HE 367
33 A (9 hu 126000) Knud Frederiksen, Fabrikant
☎HE 3250
35 (3 hp 110000) Christine Jørgensen, Fru ☎HE 5091
1 E Høyrup, Ingeniør ☎HE 1512
37 (9 he 100000) S E Kuhn, LRSagf. ☎HE 2794
39 (9 hf 120000) (J Juul Rasmussen, Direktør)
E Marquard, Direktør ☎HE 7612
41 (9 he 115000) Søren Harbom, Gross. ☎HE 118
43 (9 dæ 110000) (C Sørensen, Enkefru)
Hans Petersen, Manufakturhdlr. ☎HE 2807
45 (9 hr 110000) Chr. Crüger, Gross ☎HE 4859
47 (9 hv 125000) (C Pallesgaard Christensen, Gross.)
— . — . — . — . — . —
49 (9 dm 95000) Sven Gyldmark, Kapelmester
☎HE 8782
51 (9 ce, cr, dd 75000) T Heilmann, Civiling.
☎HE 2342
53 (15 gi 100000) Jørgen Jacobsen, Direktør ☎HE 5565
55 (15 ii 1150000) (Lützhoft Christiansen, Snedkerm.)
(jfr. Nr. 55 A, 57, 59, 61, 63, 63 A, 65 og 65 A)
s Helge Hansen, Prokurist ☎HE 5784
Einar Jensen, Direktør ☎HE 4872

Særprægede Belysninger - Kemp & Lauritzen - V. Voldgade 9 - C. 936

1 H Schmidt Hansen, Konfekturehdlr. ☎HE 8755
Axel Hansen, Fabrikant ☎HE 799
2 Knud Mathiasen, Repræs. ☎HE 6064
Chr. Madsen, Direktør ☎ HE 4108
55 A (se Nr. 55) (samme)
B Lützhøft-Christiansen, Snedkerm. ☎HE 6781
P Krohn Bøggild, Prokurist ☎HE 3558
1 Johs. Falsby, Prokurist ☎HE 4583
Vera Nielsen, Frk. ☎HE 4254
2 Kjeld Flindt, Direktør ☎HE 1778
P Dichmann-Petersen, Afd.chef ☎ HE 3604
3 Godthard Nielsen, Varmester ☎HE 3960
57 (se Nr. 55) (samme)
s Margr. Tøgern, Fru ☎ HE 1475
Kaj Tarp, Disponent ☎HE 7009
1 Kn. Larsen Rejseinspekt. ☎HE 4433
Nancy Falck, Fru ☎HE 5624
2 Viola Nielsen, Fru ☎HE 5136 u
Harry Bjerg, Overass. ☎HE 331
59 (se Nr. 55) (samme)
s W Dahl Petersen, Gross. ☎HE 5103
Ingeb. Nielsen, Fru ☎HE 5056
1 Kenneth Hansen, Snedkerm. ☎HE 7535
Ebba Kretschmer, Frue ☎HE 1878
2 E v. Jessen, Kontorchef ☎HE 6306
Sv. Monefeldt, Afd.chef ☎HE 6090
61 (se Nr. 55) (samme)
s Magda Andersen, Fru ☎HE 4394
K Nørholt, Direktør ☎HE 6408
1 H West-Jørgensen, Direktør ☎HE 5847
Karen Schmidt, Fru ☎HE 1024
2 A Sterm, Gross. ☎HE 3556
M A Schmidt, Fru ☎HE 2113
3 Egon Jørgensen, Gas- & Vandm. ☎HE 8693
63 (se Nr. 55) (samme)
s Charlotte Prior, Provstinde ☎HE 6256
B Bennetzen, Driftsleder ☎ HE 3426
1 Alfr. Andersen, Eksp.sekr. ☎HE 668
H Haastrup Jensen, Kass. ☎HE 5479 x
2 J Krause Kjær, Ingeniør ☎HE 5307
Harald Olsen, Maskinm. ☎HE 5647
63 A (se Nr. 55) (samme)
s Rigmor Philipsen, Fru ☎HE 4989
J H Meltz, Gross. ☎HE 4598
1 K Køhler-Nielsen, Frk. ☎HE 4227
Vilh. Rothe, Politikommissær ☎HE 1478
2 P Honoré Jørgensen, Afd.chef ☎HE 5179 u
Erik Langsted, Fuldm. ☎HE 3143
N Langsted, Fuldm. ☎HE 3143
3 Finn Mammen ☎HE 5617
65 (se Nr. 55) (samme)
s Aage Soldath, Bankfuldm. ☎HE 5136 x
O A Billy Jacobsen, Glarmester
1 Georg Jensen, Snedkerm. ☎HE 7087
Betty Schou, Fru
2 Sv. Petersen, Organist ☎HE 3040
V Faurby Hansen, Kordegn ☎HE 5136 v
65 A (se Nr. 55) (samme)
k O A Billy Jacobsen, Glarmester ☎HE 5473
s Ingrid Madsen, Børnehavel.inde, Frk. ☎HE 33
Elisabeth Kaper, Fru ☎HE 6717
1 Vald. Thaysen, Gross. ☎HE 1680
Lilly Bøytler, Fru ☎HE 5479 y
2 A Lützhøft Christiansen, Snedkerm. ☎HE 8951
P Elnegaard, Direktør ☎HE 2988
67 (15 ge 400000) (jvf. Kildegårdsvej 17)
(A/S Kjøbenhavns Handelsbank)
Kjøbenhavns Handelsbank, Bernstorffsvej Afd. ☎ HE 6363
Damefrisørsalonen »Vika« (B Drasbæk) ☎HE 1351
Herrefrisørsalonen, R Bøgestrøm-Nielsen, Frisørm. ☎HE 1851
s E Gram Nielsen, Fru
Nonni Gram, Danselærerinde ☎HE 8663
1 S H Svendsen, Kordegn ☎HE 4992
2 Sv. Winkelhorn, Eksp.sekr. ☎HE 2958 y
Mathias Andersen, Kontorchef ☎HE 3832
— Kildegårdsvej —
69 (15 gp 95000) (Ejd.selskabet Svejgården)
(jvf. 69 A—B & Kildegårdsvej 10)
Hellerup Bank, Bernstorffsvej Afd. ☎ HE 6260
T Bojsen-Møller, Boghandel ☎ HE 6355
Ewers Charcuteri ☎HE 5019
69 A (se Nr. 69)
1 Ragna Brinck-Lund, lægcaut. Fodplejer ☎HE 5942
J Leth, Tandlæge ☎HE 6666
2 Esther Hansen, Kirkekone, Fru
Agnete Christensen, Fru ☎HE 4890
K Illum, Bogholder
69 B (se Nr. 69)
s Vald. Nielsen, Gross. ☎HE 4682
1 H Høyer-Tidemann, Trikotagehdlr.
Elly Storm, Fru ☎HE 399 x
2 O Fischer, Kapt.løjtn. ☎HE 8321
E Kragelund, Fru ☎HE 5499
71 A (se Nr. 69)
s Henry Olesen, Prokurist ☎HE 2215
P Hasbo, Ingeniør ☎ HE 1952
1 Curt Lepper, Gross. ☎HE 818
Ragnhild Østerberg, Tandlæge ☎HE 3519
2 Olga Lange, Fru ☎HE 5456 v
S Nyborg, Frue
A Svane, Fru ☎HE 6374 x
71 B (se Nr. 69)
s O Bang, statsaut. Revisor ☎HE 3791
Ruth Kjøller, Fru ☎ HE 5174 y
1 O Top-Jensen, El.install. ☎HE 5031 u
Sophie Lundgaard, Fru ☎HE 2563
2 Einer Larsen, Hovedbogholder ☎HE 3988
A Lind, Herreekeviperingshdlr. ☎HE 8057
73 Hellerup Kirke
75 (14 aa 90000) Hellerup Lærlingehjem ☎HE 2303
Sv. Aa. Steffensen, Forstander
77 (14 at 90000) Børge Binderup, Direktør ☎HE 8681
Korrespondance-Akademiet ☎HE 4072
79 (14 au, bh 70000) E Nørgaard, Urmager ☎HE 8109
81 (14 be 70000)
Poul Bechgaard, Læge & H. O Bang, Læge
Lægelaboratoriet for Gentofte og Omegn ☎HE 6405
G Sely, Vognmd.
83 (14 co 65000) N L Holdt, Snedkerm. ☎HE 7413
x x x x x x x x x x
85 (14 bo, do 60000)
Vera Weybøl, Koncertsangerinde ☎HE 1665
87 (13 ey 115000) Fl. Woldbye, mag. scient. ☎HE 1699
A Woldbye, Fru ☎HE 3496
89 (13 ex 110000) B Tesch-Jacobsen, Direktør ☎HE 2054
91 (13 fa 120000) K Ottoson, Gross. ☎HE 5559
91 A (13 fb, iz 110000) Chr. Lottrup-Andersen, Læge
Dr. med. ☎HE 4103
93 (13 fc 110000)
A Winkelhorn, Gross. ☎HE 4456
93 A (13 fd 165000) (Arvid Nilsson A/S)
Arvid Nilsson, Gross. ☎HE 4530
93 B (13 et .....) (Vilh. Lauritzen, Arkitekt)
93 C (13 eu .....) (Vilh. Lauritzen, Arkitekt)
95 (13 bf, et, eu 325000) Svend Wilh. Hansen,
Musikforlægger ☎ HE 4175
.....
C O Hanssing, Civiling. ☎HE 3254
B Inger Lindel, Fru ☎HE 3064
Ebba Lund, Kasserer, Frk. ☎HE 5991 y
Ellen Kampmann, Fru ☎HE 6641 x
— . — . — . — . — . —
Ellen K Rasmusen, Fru ☎HE 4195
Henn. Voltelen, Sekretær ☎HE 4692
107 (28 e 31000) P Bokelund, Portner ☎HE 3763
109 (28 d, i 50000) M Gideon, Fru ☎HE 5261
G Rahbek Lauritsen, Kalkulationschef ☎HE 1767
115 (30 ah 42000) (Dansk Esso A/S)
Esso Service ☎HE 3525
Tage Flint, Benzinforhdlr.
119 (30 ag, fk 85000) Estrid Petersen, Læge, Frk. ☎HE 1536
121 (30 ae 60000) Erik Sørensen, Tobakshdlr. ☎HE 1085
123 (30 ad 86000)
C J Kirkeby, Farvehdl. ☎HE 517
R Stephansen, Skomagerm. ☎HE 5324
1. C J Kirkeby, Farvehdlr.
125 (30 ac 120000) Poul Mønsted, Salgschef ☎HE 8164y
Clara Mønsted, Fru ☎HE 5884
J Schmidt, Frugtforr. ☎HE 3212
Sofus Jeppesen, Rulleejer ☎HE 6542
Bernstorff Renseri ☎HE 6542
127 (30 ab 80000) Astrid Smith, Fru ☎HE 6031
J Karnø Rasmussen, Mejeriejer ☎HE 1945
E Rubows Eftf. Brødudsalg ☎HE 3261
A Wulff, Kasserer
Martha Olsen, Fru

H. F. AAGAARD A/s - Kul - Koks - Olie - Lindegaardsvej 52, OR *2430

129 (30 i 84000) Finn Mathiesen, Købmd. ☎HE 1249
Ingb. Rasmussen, Frk.
131 (30 gx, vs 50000) L P Larsen, fhv. Viktualiehdlr.
H Frederiksen, Viktualiehandel ☎HE 1583
133 (21 nm, qr 503000) (A/S Bernstorffsvej 135)
(jvfr. Nr. 135, 137 og Adolphsvej Nr. 1 og 3)
s F Sonne-Jensen, Assurandør ☎OR 8728
Einer Pedersen, Assurandør ☎OR 2797
Knud Christiansen, Fuldm. ☎OR 995 y
Dirch Blichmann, Prøvemester ☎OR 3817
E Riesel, Fru
Chr. Almskou, Overassist. **☎OR 1728**
135 (jvf. Nr. 133, samme Ejd.)
P F Malmer, Sygeplejeforretning ☎OR 157
Vilh. Thomsen, Viktualieforr. ☎OR 3835
Valborg Møller, Trikotageforr. ☎OR 3936
Bernstorff Kjolesalon (Ella Nicolaisen) ☎OR 8538
O H Andersen, Frugthandel ☎OR 3440
1 Carl L Larsen, Gross. ☎OR 5328
Tage Gøth, Revisor ☎OR 9043
2 Niels Brorsen, Eksped. ☎OR 1079
E Schou-Jensen, Frk. ☎OR 341
137 (jvf. Nr 133, samme Ejd.)
Børge Valerius, Bagermester ☎OR 2871
H Michelsen, Isenkræmmer ☎OR 4005
1 Ellen Mossin, Fru ☎OR 995 x
Børge Valerius, Bagermester
2 G S Husted, Fuldm. ☎OR 7496 u
Hans Pedersen, Tjener ☎OR 6281

— Postdistriktsgrænse H/Ch —

141 (21 kb 50000) Betzy Nielsen, Fru ☎OR 5515
143 (21 ka 50000) Rigmor Bayer, Enkefru ☎OR 632
K A Christensen, Overassist. ☎OR 1240
145 (21 ia 54000) P Selig, Direktør ☎OR 4555
147 (21 ia 50000) P Nielsen, Repræs. ☎OR 1068
149 (21 iz 50000) Olaf Finsen, LRSagf. ☎OR 5040
Grundejerforeningernes Sekretariat
Grundejertidende
151 (21 iy 50000) N P Christensen, Direktør ☎OR 1620
155 (2 ml 283000) (jvf. nr. 157 & Emmasvej 2)
(Gentofte Kommune)
s Axel Andersen, kgl. Translatør ☎OR 3881
E Møller Emanuelsen, Murerm. ☎OR 3871
1 Poul Melgaard, Redaktør (MGK) ☎OR 2119
Den konservative Vælger, Medlemsblad
☎OR 2119
1 Berta Boldsen, Overlærer, Frk. ☎OR 2066
2 M J Salbo, Melhandler ☎OR 3097 x
Else Willumsen, Fru ☎OR 393 x
157 (se Nr. 155) (Samme)
s M Birk, Frk. ☎OR 393 v
Emilie Buhl, Enkefru ☎OR 393 u
1 M Maschke, Prokurist ☎OR 4737
Gusta Nicke, Fru ☎OR 5796
2 E P Pedersen, Murerm. ☎OR 1466
K M Cletus-Petersen, Fru ☎OR 393 u
159 (21 fu 1130000) (Gentofte Kommune)

Gentofte Brandstation
Telefon Ordrup 6100

Carl Larsen, fh. Stadsingeniør, cand. polyt.
☎OR 6030
J Brade Johansen, Brandchef ☎OR 8588
A C Christensen, Eksp.sekr.
161 (21 nn 4000000) (Gentofte Kommune)
(jvfr. Maltegaardsvej 1-3-5)

Gentofte Kommunes Raadhus
Telefon Ordrup 6600

Skatteraadet for Gentofte Skattekreds ☎OR 6869
Axel Larsen, Maskinm. ☎ OR 6584 A
165 (21 q, lm 75000) Anna Andersen, Enkefru
Maltegaardskiosken (Sv. Nørgaard Jürgensen)
☎OR 1120
A Herfort Andersen, Revisor ☎OR 8399
167 (21 tp 105000) G Steinmetz-Petersen, Direktør
☎ OR 1693
169 (21 th 108000) Nyboe Dam, Direktør ☎OR 362
171 (21 ta 90000) Aase Dalmar, Fru ☎OR 1409
1 P C J Dalmark, Læge ☎OR 5703
173 (21 tk 90000) Bertha Banke, Fru ☎OR 3090
175 (21 tl 83000) Violet Rye, Fru ☎OR 4477
177 (21 sø 93000) Ingeborg Fode, Fru ☎OR 3735
179 (21 tb 90000) Sv. Veilskov, Direktør ☎OR 3533
183 (21 tr 71000) Aage Strand, Manufakturhdlr.
☎OR 6010
185 (21 us 102000) Steen Andersen, Dir. ☎OR 4323
189 (21 ug, uh 113000)
R Fischer-Nielsen, Skibsreder ☎OR 5880
191 (1 afo, oy 78000) K Kayser, Kontorchef
☎OR 4089
193 (1 d, aig, aih, akc, akd 163000) (jvf. 195)
K E Kayser, Fru ☎OR 330
Else Forrest, Fru ☎OR 5824
Knud Kayser, Civiling. ☎OR 961
Agnete Kampmann, Fru
Bernstorffsparken
Sportsrideklubben, Springbanen ☎OR 7976

2 (8 de 123000) (NESA)
Branddirektoratet v/ Poul Krog Branddirektør
☎HE 257 — 3597
1 P Aagaard, Fuldm. ☎HE 1293
4 (8 gs 78000) Tage Sørensen, Sekr. ☎HE 7835
6 (8 gt 70000) Rud. Hansen, Direktør ☎HE 8515
8 (8 ea 105000) H V Brunsø, Murerm. ☎HE 3816
10 (8 ha 110000) Niels Norlin, Direktør ☎HE 1921
16 (8 gr 95000) Dorthea Olsen, Fru ☎HE 2376
18 (8 bi, gz 90000) (Sankt Lukas Stiftelsen)
.....
Karin Beck, Fru **☎HE 3624**
20 (8 ap, ed, fo, fp, fq, fr 4500000)
(jvf. Tuborgvej 81-87 & Skt. Lukas Vej 7-17)
Sankt Lukas Stiftelse ☎ HE 4345
Eva Lyngby, Forstanderinde
Karl Lehmann, Overlæge, Dr. med.
30 (8 do 185000) Werner Richter, Direktør ☎HE 8977
Anton Christensen, Montør ☎HE 7074
32-34 (8 dt 100000) John Hansen, Salgschef ☎HE 785
B Friis, Professorinde ☎HE 5248
52 (8 aø, dq, 9 da 210000) (C J Kühlmanns Have A/S)
x x x x x x x x x x
54 (9 am, aq, cv, cx, ev 518900)
(Sct. Michael Stiftelsen)
Assumptionsklosteret »Rygaard« **☎HE 3118**
M M Lescot, Forstanderinde
Assumptionssøstrenes Skole
Rygaards Montessori Børnehave
56 (9 am) (Skt. Michael Stiftelsen)
Skt. Therese Kirke
Skt. Therese Kirke, Præstebolig ☎HE 4119
M E van Buggenum, Præst
66 (9 dø 106000) V J Zachrau, Fabrikant ☎HE 3398
68 (9 i 65000) Sv. Povlsen, Fabrikant ☎HE 7922
70 (9 ac 56000) Ellen Løw, Fru ☎HE 4915
Ivan Møller, Forretn.best. ☎HE 7165
72 (15 br. 42000) (Karen Parkov, Fru)
Evald Hansen, Komm.lærer ☎HE 7999
78 (15 ga 197000) (C G Jacobsen, Ingeniør)
(jvf. Gjørlingsvej 16, samme Ejd.)
s Agnes Hansen, Fru ☎HE 6379 x
Karl Ibsen, Vicevært
1 N F Jeppesen, ps. Baneformand **☎HE 3629 u**
Anna Tygesen, Fru ☎HE 2619
2 H Wittenborg, Forretn.fører ☎HE 8577
Jørgen Christensen, Prokurist ☎HE 7324
80 (15 fø 140000) (C G Jacobsen, Ingeniør)
s Aage Pedersen, Læge, Konsultation ☎HE 1520
Laur. Hancke, Gross. **☎HE 2808 y**
1 Skjold Hansen, Direktør ☎HE 1416
C G Jacobsen, Ingeniør ☎ HE 6076
2 Yelva Christensen, Fru ☎HE 777
Th. Møller, Repræs. **☎HE 744**
82 (15 fæ 335000) (jvf. Kildegrdsv. 15)
(G Naumann, Ingeniør)
Knud Hüttemeyer, Tobakshdl. ☎HE 3819
Agda Elmstrøm, Fotoforr. ☎HE 2808 x
A Andersen, Frugtforretning ☎HE 2470
S Brinckmeyer Jensen, Købmd ☎HE 2426
Karen Larsen, Tandtekniker ☎HE 4088
O A Larsen. Sygeplejerske
2 Kjeld Frederiksen, Farvehdlr.
I Petersen, Overmekaniker ☎HE 1501

— Kildegårdsvej —

84 (15 at 580000) (Ejd. A/S Svejbo II)
(jvf. Kildegaardsvej 8 A—B—C)
s »Bamba«, Smør- og Kaffeforr. ☎HE 6767

TH. JENSEN - Alle Slags sanitære Installationer - Tlf. GE 162-262

F G Friis, Manufakturhdl. ☎HE 8511
»Orchidé«, Blomsterhdl. (S Clante) ☎HE 6336
»Samaritten«, Sygeplejeforr. (E Illum) ☎HE 5648
Hellerup Elektrikeren ☎ HE 2673
O Tou-Jensen, Elektroinstallatør
»Mayfair« Herreekvipforr. (I Grau) ☎ HE 4979
1 M Westergaard, Fru ☎HE 3109
»Kjoleæsken« (Bodil Stermann) ☎HE 5372
2 S Schwanenflügel, Gross. ☎ HE 4749 v
Gjentofte Sprogkursus (Marie Møller) ☎HE 1304
86 (15 gc 351000) (jvf. Hellerupv. 75)
(Marie Mørup-Petersen, Fabr., Fru)
O Falther, Tobakshandler ☎ HE 2475
Johs. Mersebach, Isenkræmmer ☎HE 7786
N M Agerbek-Poulsen, Fabrikant ☎HE 4045
Else Agerbek-Poulsen, Duplikeringsbureau
☎HE 4045
Konfekteri »Bernstorff« (J E Jacobi) ☎HE 3930 u
Bernstorff Motortransport ☎HE 7786
E A Petersen, Skomagerm. ☎HE 6874 x
1 Elisabeth Vogelius, Frue ☎HE 5081
Olga Bützow-Rohde, Fru ☎HE 4855
2 A J C Ravn, Kontorchef ☎HE 2736
H A Meile, Hovedbogholder ☎HE 5977
90 (14 fa 105000) Chr. Uldall, Læge ☎HE 2914
96 (14 av 165000) (Fr. Skafdrup, Forretn.fører)
Hvilehjemmet Borgly ☎HE 35023
98 (14 eæ 60000) L S B Assens, Gross ☎HE 813 y
Willy Petersen, Vekselerer ☎HE 6713
100 (14 dp, du 120000)
1 Aage Juul-Larsen, Gross. ☎HE 5408
Folmer Mathiassen, Købmdsforr. ☎HE 701
s A Høy-Petersen, Prokurist ☎HE 483
102 (14 en 80000) (A/S Simon Olesen's Eftf.)
Thork. J Holm, Prokurist ☎HE 5849
104 (14 eo, gr, go 113000)
Margr. Friberg, Fru ☎HE 1558
108 (13 bk, hz 120000)
Tage Christiansen, Overlæge, Dr. med. ☎HE 3653
Raise Christiansen, Fru ☎HE 6462
112 (13 hr 93000) Gerh. P Madsen Vinhdlr. ☎HE 1388
116 (13 bæ 100000) (Casein Products A/S)
Ole Gangsted Rasmussen, LRSagfører ☎HE 6007
120 (13 ch 98000) Iver H Iversen, statsaut. Revisor
☎HE 5973
122 (13 hu 110000) E Vernholm, Dir. ☎HE 111
128 (13 cg 135000) N E Wernberg, Civiling. ☎HE 8666
130 (13 ka 125000) H Villy Jensen, Afd chef ☎HE 2069
132 (13 dd 60000) Minna Jørgensen, Frk. ☎HE 5780

134 **Bernstorffsvej Jernbanestation**
Telefon Helrup 2046

Erli Larsen, Kioskejer, Fru ☎HE 8743
140 (30 uq 200000) (Ebba Fischer-Nielsen, Fru)
G Larsen, Slagterm. Fru ☎HE 2425
»Høeghsminde«, Kaffe- og Smørforr. ☎HE 3991
Haandkøbsudsalget (Hellerup Jernbaneapotek)
☎HE 929
A Westergaard, Frugtforr. Bernstorff ☎HE 3978
Landmandsbanken Bernstorffsvej Afd. ☎HE 4523
1 Gudrun Fischer-Nielsen, Fru ☎HE 8045
Bodil Kjær, Frue ☎HE 6506
2 K W Linnemann, Skibsfører ☎HE 637
Johs. Nielsen, Prokurist ☎HE 7914
3 H Willumsen, Vicevært
142 (30 bf 1380000) (A/S Høeghsminde, Parkbebyggelse) (jvf. Høeghsmindeparken 3-15, 2-16 & Bernstorffsvej 144-146-148)
s »Gulla«, Konfektureforr. ☎ HE 8139
Alfr. Jørgensen, Fabrikant
Henry Nielsen, Inspekt. ☎HE 6627
1 Holger Bro, Tandlæge ☎HE 5800
Poul Lønberg-Jensen, Konfekturehdlr.
☎HE 5921 y
2 L Flyger, Damefrisørinde ☎HE 4485
Dagmar Bajer, Fru ☎HE 627
144 (se Nr. 142) (samme)
s Fritz Gleerup, LRSagfører ☎HE 2266
Karen Hanssing, Dommerfuldm.
☎HE 7344
1 Erik Vierick, Reklamechef ☎HE 1251
U Bohr, Fru ☎HE 4207
2 Sv. Petersen, Reklamekonsulent ☎HE 6234
H Mahneke, Fru ☎HE 2898
146 (se Nr. 142) (samme)
Niels Kandrup, Materialist ☎HE 3977
Postindleveringssted
s Rob. Jakobsen, Damefrisørm. ☎HE 4655
O F Blom, Tilgrf-Ingeniør ☎HE 2670
1 Erik Hastrup, Landsdommer ☎HE 7398
O Paludan-Andersen, Assurandør ☎HE 8608
2 V Platou, Politimester ☎HE 7787
Ingomar Knudsen, Direktør ☎HE 4943
148 (se Nr. 142) samme)
s Mogens Skou, Tandlæge
Axel Carlsen, Salgschef ☎HE 1596
1 Poul Plum, Sagf. ☎HE 6841
Inga Mark, Fru ☎HE 6096
2 Haakon Holm, Forfatter ☎HE 1359
Børge Petersen, Afd.leder ☎HE 8278
154 (30 ur 90000) (»Bernstorffsvejens Bil A/S«)
Bernstorffbilen (P W Helm) ☎HE 2106
Sv. Henriksen & Kaj Hansen, Autoreparation
☎HE 4117
BP Service ☎HE 8882
Bernstorffsvejens Belysningscentral
(P Moldenhaver) ☎HE 2599
s Vagn Jørgensen, Montør
1 Gerh. Jensen, Chauffør
158 (30 io 90000) (jvf. Svalevej 1, samme Ejd.)
(Thv. S Pedersen, Gross.)
Jens Jensen, Elektroinstall. ☎ HE 2507
Bernstorff Bageri (D Heidemann, Fru) ☎HE 2528
Børge Rasmussen, Skomagerm. ☎HE 4677
160 (30 og, oh, vr 90000)
(James Fulton, ...)
»Bernstorff«, Cykleforr. (Hans Berg) ☎HE 2532
Betzy Nielsen, Slagtermester ☎HE 2230
P Oluf Hansen, Købmand ☎HE 2570
A W Box, Trævarefabr. ☎HE 2921
162 (21 mv, qq 430000) (jvf. Eivindsv. 2—4)
(E P Schjøth, Fabrikant m. fl.)
Schou's Sæbehus ☎OR 3627
Stefan Busk, Bogh andel ☎ OR 3585
B Børentzen, Damefrisørsalon ☎OR 2438
Frank Sørensen, Købmd. ☎OR 1002
Orla Christensen, Snedkerm. Værksted ☎OR 696
Villahvernes Udlejnings A/S ☎ OR 2530
1 Mogens Thorsen, Læge ☎OR 4626
Axel Bærentzen, Assurandør
2 Axel Jørgensen, Skattedirektør ☎OR 1322
H Gynther Nielsen, Brandinsp., Civilingeniør
☎OR 1826

— Postdistriktsgrænse H/Ch —

170 (21 hr 50000) J C Hasrud, Læge ☎OR 3076
172 (21 hs 52000) Hertha Petersen, Fru ☎OR 5748
174 (21 ht 52000) E Rekling, Overlæge ☎OR 141
176 (21 hu 52000) C A Gerner, Direktør ☎OR 2706
178 (21 hv 52000) K Stege, Prokurist ☎OR 280
180 (21 hx 52000) A Busk, Kontorch. ☎OR 1525
184 (21 mu 260000) (Hans Olsen, Tømrerm.)
(jvf. Ellinorsvej 1-3)
Axel Chr. Jensen, Blomsterforr. ☎OR 2673
G Svare-Andersen, Biscuitfabrikant ☎OR 7987
Maltegaardens Mejeri- og Smørforr. ☎OR 787
M Wassmann, Konfektureforr. ☎OR 3463
1 Gunnar Nielsen, Distriktschef ☎OR 6123
E Schack-Jensen, Fru ☎OR 1699 x
2 L Høiby, Kontorchef ☎OR 9365
Helge Frendrup, Revisor ☎OR 3366
196 (21 pl 83000) Victor Nielsen, Direktør ☎OR 496
198 (21 pm 66000) D Basse, Fru ☎OR 190
200 (21 pn 88000) G Clausen, ps. Postm.
P Ipsen, Gross. ☎OR 4120
202 (21 po 80000) Arvid Mench, Prokurist ☎OR 4319
204 (21 pp 76000) Carl Schubart, Eksp.sekr. ☎OR 1608
208 (21 i, r 58000) Ragnvald Larsen, Vulkanisør
☎OR 8583
210 (21 e 84000) H Chr. Petersen, Kunstforlægger
☎ OR 20
Helga Lund, fhv. Rektor ☎OR 8141
212 (21 c, sg 115000) (jvf. Ellevadsvej 1)
(Osv. Thomsen, Assist.)
Jens Hansen, Prokurist ☎OR 4033
214 (21 ps, sh 115000) (Ester Eidemack, Fru)
H Eidemack, Prokurist ☎OR 6167
216 = Lykkevej 4
218 (2 ap, kb 17000) Kay Petersen, Gross. ☎OR 1123
222 (2 lf 48000) E Ferentz, Pianistinde ☎OR 2339
224 (2 iy 125000) Cajus Andresen, Slagterm. ☎OR 7763
226 (2 ix, ka 65000)
H Kiilsgaard, Skibsfører ☎OR 3867

GRAMMOFONER & PLADER - Andresen, Jægersborg Alle 11 - OR 2843

228 (2 kx 40000) Margr. v. d. Recke, Fru ☎OR 2598
230 (2 ie 75000) Henn. Jensen. Repræs. ☎OR 7287
232 (2 it 60000) Liss Sonne, Arkitekt, Fru ☎OR 8550
234 (2 iq 103000) Thor Illum, Direktør ☎OR 7067
238 (2 io 65000) (Helge Kähler, Civiling.)
Gregers Storm, Sekr. ☎OR 4540
240 (2 ip 65000) Ole Tjellesen, Fabrikant ☎OR 4721
242 (2 dp 80000) Kn. Hinrichsen, Overinsp. ☎OR 2039
244 (2 hp, ir 110000)
Inger Borchsenius, Malerinde ☎OR 1022
246 (2 m, ar 85000) Helge & Oluf Jørgensen, Dyrlæger
Klinik ☎OR 707 — 6721
Femvejens Hundebad ☎OR 707
Helge Jørgensen, Dyrlæge ☎OR 687

Bernstorffsvænget

Postd.: Gent. Bylag: Gjent. Sogn: Jægersb.
Blind Sidevej fra Parkovsvej 69 mod Nord

1 (21 uæ 126000) Sv. Bokkenheuser, Gross. ☎GE 6101
3 (21 vc 68000) Mogens Løow, Repræs ☎GE 2362
7 (21 vd 47000) H Lynggaard, Gross. ☎GE 5461
9 (21 vg 62000) O Hoppe, Fuldm. ☎GE 4975
11 (21 vf 74000) Emanuel Hansen, Kontorchef
☎GE 2988
13 (21 vb 86000) Harald Eickhoff, Fabrikant ☎GE 6572
15 (21 si, ve 72000) C A Baron Schaffalitzky de Muckadell, Ingeniør ☎GE 6663
4 (21 uo 58000) W Anker-Jürgensen, Direktør
☎OR 7377
6 (21 un 75000) (Bjørn Hammershøy, Dir.)
Th. Witt, Prokurist ☎OR 5831
8 (21 um 89000) Gerh. Bjørn, Repræs. ☎OR 6408
10 (21 uø, va 87000)
Kay Christensen, Blomsterhdl. ☎OR 7246

Bindesbøllsvej

Postd.: Charl. Bylag og Sogn: Ordrup
fra Krathusvej .. mod Vest

7 (8 er 55000)
Harry Stumann, Træner ☎OR 5524
9 (8 cs 90000) Laust Slebsager, LRSagf. ☎OR 8958
11 (8 et 90000) Viggo Christensen, Redaktør ☎OR 7353
15 (8 eu 75000) J Teisen, Politiadvokat ☎OR 7521
17 (8 fc 90000) Chr. Schibbye, Disponent ☎OR 4995
19 (8 fd .....) (A/S Scangoods)
N O Roholte Larsen, Direktør ☎OR 1149
21 (8 fe 67000) Walther Nielsen, Gross. ☎OR 7343
23 (8 ev 92000) S Liisberg-Larsen, Malerm. ☎OR 8280
25 (8 ex .....) Th. Helleberg, Civiling. ☎OR 1719
29 (8 fa .....) Søren Sørensen Gross. ☎OR 5072
31 (8 fb 63000) Z D Lando, Dr. phil. ☎OR 1908
33 (8 ez ....) Poul Høyer, Ingeniør ☎OR 9020
35 (8 eæ .....)
P Siggaard Jensen, Fuldm. ☎OR 9029

Birkehøj

Postd.: Hell. Bylag: Gjent. Sogn: Dysseg.
fra Egeloften til Ellebakken

1 (7 nn 52000) Johan Johnsson, Skræder ☎HE 6143
3 (7 no 52000) C C Jensen, Kass. ☎HE 1728
5 (7 qa 38000) Karl Larsen, Arkitekt ☎HE 5569
9 (7 lm 52000) Agnete Saabye, Frk. ☎HE 6101
Gunhild Svensson, Kogerske ☎HE 1863
11 (7 ll 52000) J Maahr, Arkitekt ☎HE 8269
13 (7 lk 54000)
Poul Hansen, Montør ☎HE 3418
A Thygesen, Fuldm. ☎HE 7350
15 (7 li 55000) Alfr. Bunch, Direktør ☎HE 6698
19 (7 lg 35000) J C Sydskou, Lygtetænder
2 (7 mæ 52000) E Lange, Frk. ☎HE 5488
Ella Paulsen, Fru ☎HE 8517
10 (7 kv 50000) H Vogt, ORSagf. ☎HE 1123
12 (7 kx 58000) Fr. Simonsen, Fabrikant ☎HE 2468
14 (7 ky 42000) Otto Christensen, Banebetj.
☎HE 4067
16 (7 kz 47000) M Frederiksen, Civiling. ☎HE 5988
18 (7 kæ 43000) (Sv. Andersen, Direktør, cand. mag.)
20 (7 kh 50000) E Riis-Hansen, Kontorch. ☎HE 7008

Bjergtoften

Postd.: Hell. Bylag: Gent. Sogn: Helr.lund
fra Kirkehøj til På Højen

1 (10 fø 62000) H Lütgens, Prokurist ☎GE 2029
3 (10 hp 60000) Enoch Hjorth, Kontorchef ☎GE 1483
5 (10 ip, mo 65000) Fl. Lynge, Forfatter ☎GE 2122
4 (10 gd 65000) F Frederiksen, Afd.chef ☎GE 1941
6 (10 mq 65000) Holg. Pedersen, Komm.lærer
☎GE 3744
8 (10 mp 85000) Hans Dønvig, Revisor ☎GE 6660
10 (10 gt 60000) J Henrichsen, Direktør ☎GE 6083

Blidahlund

(Privat Vej)

Postd.: Charl. Bylag: Gjent. Sogn: Magleg.
fra Maglemosevej 2 mod Nord

1 (33 fm 231000) (jvf. Nr. 3)
(Landbygningernes Brandforsikring)
s Emma Jørgensen, Fru ☎HE 8289
G Lillelund, Husholdn.lærerinde, Frk. ☎HE 5956
Herluf Hvilsø, Repræs. ☎HE 5511 u
1 Ingrid Staal, Fru ☎HE 1571 y
Alfr. Rasmussen, Arkitekt ☎HE 4754 x
Hans Hansen, Civiling. ☎HE 5697
2 Hugo Klingemann, Civiling. ☎HE 3395 v
Ivan Hjardemaal Larsen, Revisor ☎HE 6487
Erik Paludan, Provisor ☎HE 7115
3 (se Nr. 1) (samme)
s A Kreutzfeldt, Hovmester ☎HE 7527
Grete Andersen, Fru ☎HE 3836
Astrid Børjesson, Fru ☎HE 1477 x
1 V Gulcherit, Fru ☎HE 3303
Bent Korner, Læge ☎HE 2295
Lise Jeppesen, Oversygeplejerske ☎HE 4167
2 Holg. Andersen, fhv. Bankbestyrer ☎HE 5412
Agnes Buschholm, Enkefru ☎HE 5332
L Staffeldt, Fru ☎HE 7750
5 (33 fn 232000) (jvf. Nr. 7) (samme)
s E Henrichsen, Frk. ☎HE 1571 v
Else Ringheim, Fru ☎HE 5291
P A Petersen, Fru ☎HE 5193 u
1 Elisabeth Knudsen, Fru ☎HE 455 v
Erik Kranald, Assist. ☎HE 1188
M Schourup, Sekr., Fru ☎HE 5511 y
2 C Klaaborg, Forretn.fører ☎HE 4867
H Gottschalk, Dr phil. ☎HE 6564
Jo M Møller, Fru ☎HE 6798
7 (se Nr. 5) (samme)
s H Jønsson, stud. polit. ☎HE 6000
Alma Klem, Fru ☎HE 1477 u
Chr. Gammeltoft, Forvalter ☎HE 5193 v
1 Hans Ingwersen, Prokurist ☎HE 4410
Inger Jacobsen, Konsulinde ☎HE 2178
G Alexander, Fru ☎HE 7523
2 Ellen Larsen, Svømmelærerinde, Frk. ☎HE 619
B Christiansen, Overassist., Frk. ☎HE 5511 x
C Wedel, Disponent ☎HE 4370
2 (33 fk 237000) (jvf. Maglemosevej 4)
(Landbygningernes Brandforsikring)
s Karen Jungersen, Fru ☎HE 4457
.....
1 Ragnar Andersen, Arkitekt ☎HE 2395 x
E F Gjødvad, Gross. ☎HE 6440
2 J Møller-Hansen, Direktør ☎HE 2
O J Westergaard, Direktør ☎HE 7603
4 (33 fl 332000) (jvf. Nr. 6) (samme)
s Allan Jessen, Gross. ☎HE 5757
W M Suhr, Fru ☎HE 5807
1 Carl Nielsen, Tømrerm. ☎HE 5607
H Ehlers, Direktør ☎HE 5402
V Torp-Petersen, LRSagf. ☎HE 8817
A J Jørgensen, Direktør ☎HE 2556
6 (se Nr. 4) (samme)
s Valb. Rand, Fru ☎HE 3761 y
Ove Bang, Eksped.
Oluf Pedersen, Reklametekn.
Helga Riis, Fru ☎HE 4754 y
1 Ingeborg Petersen, Frk. ☎HE 5193 x
Else Larsen, Fru ☎HE 7562
Inger Petersen, Frk. ☎HE 3761 x
K Mønsted, Overrevisor ☎HE 8677

ELEKTRISKE INSTALLATIONER - Kemp & Lauritzen - Tlf. OR 700

2 Ernst Christiansen, Bogbinder ☎HE 6847
Aage Strøm Petersen, Overlærer
A Metz, Amtslæge ☎HE 2479 x
Erna Schumacher, Frk. ☎HE 1477 v

Blidahpark

(Privat Vej)

Postd.: Hell. Bylag: Gjent. Sogn: Magleg. fra Phistersvej 2 mod Nord og tilbage til Phistersvej

1 (19 cz 327000) (A/S Blidah) (jvf. Nr. 3—5)
s Ulf Philipsen, Direktør ☎HE 1923
Palle Birck, Husejer ☎HE 756
1 M Mogensen, Direktør, Ingeniør ☎HE 415
Sv. Grundtvig Kontorchef ☎HE 5771 u
2 Børge K Lauritzen, Lektor ☎HE 3464
Erik Budde, Sekr. ☎HE 286
3 (se Nr. 1) (samme)
s Jenny Them, Fru ☎HE 5654 u
Holg. Frederiksen, Sektionsing. ☎HE 5855
1 M Leyssac, Kontorchef ☎HE 3507
Mathilde Amstrup, Enkefrue ☎HE 2227
2 Johanne Kjærulff, Fru ☎HE 2167
K Dorph-Petersen, Red.sekr. ☎HE 2412
5 (se Nr. 1) (samme)
s K H Dyrhauge, Fru ☎HE 1472
Hans Schrader, Fuldm. ☎ HE 4801
1 Emilie Nielsen, Fru ☎HE 5494
J Fremming, Fru ☎HE 5914 u
2 B C Fehrmann, Slagterm. ☎ HE 2563
Bohn Ipsen, Viceskoleinspekt. ☎HE 5715
7 (18 ki 247000) (A/S Blidah) (jvf. Nr. 9-11)
s Hugo Klein, Direktør ☎HE 3904
H Haubro, Gross. ☎HE 4273
1 Max Rasmussen, Reklamechef ☎HE 5654 y
Lily Hviid-Petersen, Fru ☎HE 8541
2 Aasa Safeldt, Fru ☎ HE 5322
E Augusta Olsen, Musiklærerinde ☎HE 5549
9 (se Nr. 7) (samme)
s Elna Bryner, Fru ☎HE 4739 v
I Lindstrøm-Madsen, Fru ☎HE 12
1 S A Fehrn, Gross. ☎HE 2061
Karen Henriksen, Fru ☎ HE 4751
2 Helga Hinstrup, Fru ☎HE 5768 u
K Christensen, Enkefru ☎HE 1425
11 (se Nr. 7) (samme)
s Augusta Eriksen, Kollektrice ☎HE 6377
C Beckmann, Overassist. ☎HE 5746 x
1 Søren Glud, Ekspeditør ☎HE 2633
Rose Henrichsen, Frk. ☎HE 5913 u
2 Hans Hansen, Direktør ☎HE 5029
Ib Westphall, Tandlæge ☎HE 5771 x
13 (18 kh 280000) (A/S Blidah) (jvf. Nr. 15-17)
s E J Jacobi, Komm.kass. ☎HE 5557
E Kalischer, Fru ☎HE 5851
E Lundin, Fru ☎HE 5913 v
Rigmor Simonsgaard, Fru ☎HE 3357
2 W Kahlke, LRSagf. ☎HE 4707
Henny Prior, Musikpædagog, Fru ☎HE 6483
15 (se Nr. 13) (samme)
s A Wendelbo, Fru ☎HE 5911 v
Oluf Olesen, Gross. ☎HE 4218
1 Helga Gotfredsen, Fru ☎HE 3156
Karen Møller, Fru
2 E Kjær, Fru ☎HE 3049
O Thomsen, Postm. ☎HE 8053
17 (se Nr. 13) (samme)
Inga Christensen, Fru ☎HE 1165
Valb. K Eriksen, Fru
1 N J Buch, Kalkulator ☎HE 6667
Fanny Winge, Fru ☎HE 6304
2 Martin Johansen, Universitetsadjunkt ☎HE 8818
G G Christiansen, Toldass. ☎HE 8804
19 (19 ep 281000) (A/S Blidah) (jvf. Nr. 21)
s Erik O Hansen, Redaktør ☎HE 8073
s Lauge Dahlgaard, Fuldm. ☎HE 1335
1 E Castonier Schmidt, Direktør ☎HE 5400
Otto Keller, Ingeniør ☎HE 3070
2 Otto Glud, statsaut. Revisor ☎HE 7188
Marie Pedersen, Frk. ☎HE 2549
21 (se Nr. 19) (samme)
s Ove Hansen, Lektor, Dr. phil. ☎HE 4775
V Leger-Jensen, Gross. ☎HE 7121
1 Ingeb. Westergaard, Fru ☎HE 3110
A Koern, Legationsraad ☎HE 2471
2 A Roersen, Fru ☎HE 1151
Gerda D Jacobsen, Fru ☎HE 1269
23 (19 eq 266000) (A/S Blidah) (jvf. Nr. 25)
s Rosa Justesen, Frk. ☎HE 5175 v
Ole Jørring, Trafikflyver ☎HE 1273
K E Garsdal, Afd.ing. ☎HE 8815
G Hahn, Snedker ☎HE 5868
1 Esther Møller, Fru ☎HE 8293
J Lauritzen, Fuldm. ☎HE 6120
Jul. P Hartvig, Rentier
Fl. Deichmann, Befragter ☎HE 7574
2 Marie Svendsen, Fru
J Petersen, Overassistent, Frk. ☎HE 5318 x
.....
Minna Søbjerg, Fru ☎HE 172
25 (se Nr. 23) (samme)
s Marie Nielsen, Fru ☎HE 5318 v
Doris Outzen, Fru ☎HE 75
Caroline Jørgensen, Enkefru ☎HE 2182
C E Buchner, Varmemester ☎HE 6772
1 E Refslund Poulsen, Frk. ☎HE 5489 y
A Lautrup, Fru, Theimport ☎HE 4608
M E Lindahl, Ingeniør ☎HE 8426
Ragnhild Vestergård Hansen, Fru ☎HE 5489 u
2 Nina Becher, Frk. ☎HE 5421 v
Agnete Lund, Fuldm., Fru ☎HE 6411
Minna Jørgensen, Enkefrue
M Ewald-Jensen, Fru ☎HE 5652 y
27 (19 et 255000) (A/S Blidah) (jvf. Nr. 29)
s Erik Nielsen, Inspektør ☎ HE 4574
Chr. Munch, Læge ☎ HE 5651
1 Ingeb. Hansen, Fru ☎HE 1967
Knud Henriksen, Prokurist ☎HE 547
2 P G Schumacher, Overbetj. ☎HE 3727
Axel Jørgensen, Eksp.sekr. ☎HE 5708
29 (se Nr. 27) (samme)
s E Billing, Guldsmed, Fru ☎hem.
E Henning Jensen, Direktør ☎HE 5313
J Hamm, Civiling. ☎HE 3266
S Engel, Fabrikant, Fru ☎HE 5588
2 K Bunch-Jensen, HRSagfører ☎HE 6860
E Raffenberg, Fru ☎hem.
31 (10 ev 285000) (A/S Blidah) (jvf. Nr. 33-35)
s Christine Foss, Fru ☎HE 1166
Sven Rohlff, Afd.leder ☎HE 6202
1 Ove Østergaard, Repræs. ☎HE 6047
Otto Berg, Antikvitetshdlr.
2 E V Pedersen, Snedkerm. ☎HE 4725
Kaj Møller Nielsen, Bogholder ☎HE 2195
33 (se Nr. 31) (samme)
s Elna Andersen, Fru ☎HE 4739 x
E Eriksen, Fru ☎HE 7193
s Elith Guldberg Larsen, Repræs. ☎HE 5619 x
1 Henriette Bjerrum, Fru ☎HE 4908
2 Walter Forné, Murerm. ☎HE 7514
Anna Matthiesen, Dameskræderinde ☎HE 5059
35 (se Nr. 31) (samme)
s E A Bjerre, Bankfuldm. ☎HE 5387
H Hagelberg, Repræs. ☎HE 4786
1 Rigm. Dahl, Fru
Viggo Forné, Skiltefabrikant ☎HE 2339
2 Ingrid Koefoed, Fru ☎HE 6267
Johannes Borch, Overlærer, Frk. ☎HE 8574
37 (Matr. Nr., Vurd. se Phistersvej Nr. 2) (A/S Blidah)
s Inger Friis-Møller, Danselærerinde, Fru ☎HE 7036
Einar Henriques, Civiling. ☎HE 2708
1 Knud Nielsen, Direktør ☎HE 6134
2 Ellen Helm, Fru
Else Rosenkrantz, Fru
2 (Matr. Nr., Vurd. se Strandvej 215) (A/S Blidah)
s Kjeld Klintøe, Civiling. ☎ HE 5361
Evy Storr, Fru ☎HE 2780
1 A Munch Jensen, Ingeniør ☎HE 6313
Helge Kähler, Civiling. ☎HE 2715
2 C Jappe, Frk. ☎HE 3096
W Scharling Hansen, Blikkenslagerm. ☎HE 5834
4 (Matr. Nr., Vurd. se Strandvej 217) (A/S Blidah)
s Aage Hansen, Overlærer ☎HE 5269 u
John Strand, Disponent ☎HE 8021
1 D Myschetzky, Prokurist ☎ HE 4845
Asta Bech-Bruun, Fru ☎HE 6070
2 O Wørmer, Gross. ☎HE 3206
P E Møller, Salgschef ☎HE 7530

H. F. AAGAARD A/s ~ Kul ~ Koks ~ Olie ~ Lindegaardsvej 52, OR *2430

6 (Matr. Nr., Vurd., se Strandvej 219) (A/ Blidah)
s E Groth-Andersen, Fru ☎HE 5489 y
Inger Pontoppidan, Fru ☎HE 7654
1 Inger Schneekloth Engelsen, Fru ☎HE 5652 u
Hellerup Ordblinde Skole ☎HE 5652 u
1 Tage Larsen, Avisleder ☎HE 6174 u
2 E J Wiboltt, Kontorchef ☎HE 8923
Ib Ovesen, Civiling. ☎HE 6092
8 (Matr. Nr., Vurd. se Strandvej 221) (A/S Blidah)
s Poul Nielsen, Kontorchef ☎HE 7126
Alfred Riis, Gross. ☎HE 4541
1 P Ringløv, Fuldm. ☎HE 8208
K W Gotfredsen, Fabrikant ☎HE 5087
2 M Mengel, Fru ☎HE 4222
H J Christiansen, fhv. Skibsfører ☎HE 3906
10 (19 el 231000) (A/S Blidah)
(jvf. Maglemosevej 3)
s J Elkjær Larsen, Departementschef ☎HE 1445
Wilh. Jensen, Sekretær ☎HE 7170
1 A F Touborg, Civiling. ☎HE 5358
Erik Schultz, Administrationschef ☎HE 2466
2 Carl Jensen, Kontorchef ☎HE 5860
Jens Lillelund, Direktør ☎HE 6896
12 (19 cm 277000) (A/S Blidah) (jfr. Nr. 14-16-18)
s M C Bjerre, Farvehdlr. ☎HE 6154 v
E Otterstrøm, Fru ☎HE 8134 v
1 .....
Anna Larsen, Fru ☎HE 5418 u
2 G Hjardemaal Larsen, Fru ☎HE 8842
Rigmor Neesby, Modehdlr.
14 (se Nr. 12) (samme)
s Otta Berg, Fru ☎ HE 5609 v
A Rasmussen, Skibsfører ☎HE 5376
1 A Gørlyk Lorentzen, Fru ☎HE 3025
C Illum-Jørgensen, Fru ☎HE 8352
2 Louis Ege, Chefingeniør ☎HE 5083
K Kjær, Frk. ☎HE 3814
16 (se Nr. 12) (samme)
s Ragnhild Stephensen, Frk. ☎HE 2037 y
Nora Jørgensen, Frk. ☎HE 5547
1 Erik Mollerup, Montør ☎HE 494
A Levin, Fru ☎HE 2517
2 Ella Trier, Fru ☎ HE 183
Sv. Mollerup, Repræs.
18 (se Nr. 12) (samme)
s Poul Frøling, Fotograf ☎HE 3993
Edith Danielsen, Forstanderinde ☎HE 1282
1 Emilie Grønlykke, Fru ☎HE 5429 y
O S Eskildsen, Enkefru ☎HE 6317 y
2 Olga Damsgaard, Viceskoleinspekt. ☎HE 1247
Agnes Brøndum, Fru ☎HE 5429 u
20 (19 er 268000) (A/S Blidah) (jvf. Nr. 22-24-26)
s E Hass Lorentzen, Overlærer ☎HE 7348
Mary Larsen, Fru ☎HE 5652 x
1 Grethe Henningsen, Massøse. Fru ☎HE 1069
Sv. Maardt, Revisor ☎HE 5966
Kirsten Rasmussen, Fru
P Butenschøn, ORSagfører ☎HE 1871
22 (se Nr. 20) (samme)
s Else Henningsen, Fru ☎HE 7762
Find Knudsen, Repræs. ☎HE 7928
1. Ernst Selde, Bogbinderm.
Ida Meier, Frk. ☎HE 2495 v
2 A D Frandsen, Læge, Frk. ☎HE 8787
Johanne Jørgensen, Fru
24 (se Nr. 20). (samme)
s Elisab. Møller, Afd.leder, Frk. ☎HE 7602
Ingeb. Frølich, Fru ☎HE 7577
1 S Dreyer Christensen. Forvalter
Birthe Kjær, Fru ☎HE 828
2 Aase Groes-Petersen, Fru
Aage Madsen, Kontorchef ☎HE 6450
26 (se Nr. 20) (samme)
s Alb. Naur, Kunstmaler
Willy Jensen, Vicevært
1 Sv. Jensen, Gross.
J Leffers, Frk. ☎HE 1555
2 Sv. Stæhr-Olsen, Kasserer ☎HE 990
Edele Nielsen, Frk. ☎HE 8379
28 (19 c, es 190000) (A/S Blidah)
(jvf. Stigaardsvej 1)
Chr. Pedersen, Varmem. ☎HE 4425
30 (19 eu 250000) (A/S Blidah) (jvf. Nr. 32)
s Niels Berg, Lektor ☎ HE 60
P G Bjerregaard, Læge ☎HE 2290
1 Ove Drewes, Direktør ☎HE 4888
S Rabuchin, Repræs. ☎HE 5755
2 Wilfred Hansen, Vicedirektør ☎HE 5269 x
Aa. Warming-Larsen, Læge ☎HE 5916
32 (se Nr. 30)
s K Scheel, Fru ☎HE 6893
V Frlis Christiansen, Gross. ☎ HE 3062
1 Per Markussen, LRSagf. ☎HE 1914
Aase Pedersen, Fru ☎HE 2095
2 Knud Pehrsson, Skræderm. ☎HE 5318 y
Henn. Schmidt, Bankfuldm. ☎HE 5422
34 (19 ex 272000) (A/S Blidah) (jvf. Nr. 36-38)
s I Wondsel, Fru ☎HE 8629
P Mourier. Civiling. ☎HE 6362
1 H Cortes, Fru ☎HE 5696
Fritz Heymann, Gross. ☎HE 2645
2 A Hjorth, Kontorchef, Fru ☎HE 6180
Johanne Steffensen, Enkefru ☎HE 5914 y
36 (se Nr. 34)
s Niels Foss, Civiling.
Ib Fürst, Skuespiller ☎HE 5149
1 Elisab. Holst, Fru ☎HE 3044
Leif Holding, Civilokonom, H.A. ☎HE 1363
Clara Westergaard, Fru ☎HE 1363
2 Ingrid Nielsen, Frk. ☎HE 3976
Paula Nielsen, Fru ☎HE 2650
38 (se Nr. 34)
s B W Holm, Reklamekonsulent ☎HE 3077
A Petersen, Frue
1 H Waagepetersen, Fru ☎HE 5447
Ida Olsen, Frue ☎HE 5839 u
s Chr. Strøm, Salgsinspekt. ☎HE 5438
M Søe-Poulsen, Elektroinstall. ☎HE 5768 y
40 (19 eo 288000) (A/S Blidah) (jvf. Nr. 42-44)
s R Steen Steensen Kommandørkapt. ☎HE 4622
Halvor Riis, Gross. ☎HE 5810
1 Aase Holleufer, Fru ☎HE 8253
Uffe Thau, Eksp.sekr. ☎HE 392
2 Vibeke Simonsgaard, Civiling. ☎HE 6736
A K Boysen, Frk. ☎HE 5914 x
42 (se Nr. 40)
s Vagn Victor Hansen, LRSagf. ☎HE 8595
Lisbeth Victor Hansen, LRSagf. ☎HE 8595
M Jäger, Fru ☎HE 3081
1 G & H Ness, Frkn. ☎HE 6650
Aage Jans, Kapt.løjtn. ☎HE 8946
2 Anne Hoff, Lærerinde ☎HE 5639 y
Martin P Larsen, Prokurist ☎HE 5558
44 (se Nr. 40)
s Bjarne Harder, Kontorchef ☎HE 2166
Mogens Korst, Journalist ☎HE 8102
1 Chr. Storrenberg, Arkitekt ☎HE 1091
Marie C Hansen, Fru ☎ HE 5827
2 — . — . — . — . —
Adda Justnielsen, Forfatterinde ☎HE 5622

Blokhusvej

(Privat Vej)
Postd.: Charl. Bylag: Bernst. Sogn: Jægersb.
fra Vilvordevej 61 til Slotsvej 62

1 (1 xt, xu 85000) Hans Rasmusen, Fabrikant ☎OR 1979
4 (1 td 80000) (Ejend.selsk. Providentia A/S) G Preuss, Dr., Direktør ☎OR 2085

Bloksbjerget

Postd.: Klamp. Bylag: Ordr. Sogn: Skovsh.
fra Hvidørevej til Klampenborgvej

3 (6 na, 7 læ 110000) Kai Kjær, Direktør ☎OR 21
5 (6 mæ, 7 lx 82000)
C Brincker, Gross. ☎OR 6486
7 (6 mk, 7 lk 80000) Kai Cantor, Direktør ☎OR 1112
9 (6 ml, 7 li 78000)
Edg. Strøm-Hansen, Direktør ☎OR 7087
11 (6 uk, 7 ma 80000)
Einar Rasmussen, Gross. ☎OR 1832
13 (6 nl, 7 mb 95000) Niels Johannson, Gross. ☎OR 4468
15 (6 nq, nr 65000) M Kolster, Fuldm. ☎OR 2535
2 (6 mv, 7 lv 68000)
Adam Weis, Overingeniør ☎OR 2804
4 (6 mø, 7 lz 70000) (G Schow, Fru)
Preber Papenhausen, Fuldm. ☎OR 716
6 (6 rq 80000) E Ewerløf, Fru ☎OR 3352
12 (6 qu 66000) Viggo Styhr, Ingeniør ☎OR 4685

TH. JENSEN - Aut. Gas-, Vand- & Sanitetsmester - Tlf. GE 162-262

14 (6 rf 27300) (E Engell, Arkitekt)
16 (6 pc, rc 90000) C Ostenfeld, Dr. techn. ☎OR 3703
E Ostenfeld, Professorinde
18 (6 nø 88000) D Alma, Direktør ☎OR 2718
20 (6 nc 86000) H V Augsburg, Kommandør ☎OR 813
22 (6 nb, ne 80000) (A/S Erik Levison)
Hugo Henius, Direktør ☎OR 6470
24 (6 mq 85000) S Friis Jespersen, Civiling. ☎OR 3012
Kontor* ☎HE 8790

Bomporten

(Privat Vej)
Postd.: Gentofte. Bylag og Sogn: Vangede
Blind Vej fra Tværbommen mod Øst

1 (jvf. Tværbommen 6)
Nordisk Persienne Industri ☎GE 2482
Enok K Bolbroe, Fabrikant ☎GE 1832 — 6912
I/S Dansk Biodon Industri
Dansk Møbelindustri (C Th. Brauer) ☎GE 5297
Nordisk Tegnemaskine Industri A/S ☎GE 5181
1 Ib Christensen, Drejer
2 (9 gs 35000) Emmy Christiansen, Frk. ☎GE 2479 u
4 (9 gt 36000) Carl Clausen, Vaskeriejer ☎GE 2428
6 (9 gu 35500) Edith Pape, Frk. ☎GE 5640
8 (9 gv 35500) Elisab. Andersen, Fru ☎GE 5366 v
10 (9 gx 33500) Rich. Bryde, Redaktør ☎GE 4974 y
12 (9 gy 33500) G Sejersen, Afd.leder ☎GE 4748
14 (9 gz 35600) Carl Gjellerup, Arkitekt ☎GE 2929
16 (9 gæ 33600) Aage Steffensen, Viceskoleinsp. ☎GE 4863
18 (9 gø 33500)
Elisab. Kisling, Frk. ☎GE 4961 u
20 (9 ha 36000) (Inger Bernth, Fru)
K Buch-Olsen, Fru
22 (9 hb 36000) N C Nielsen, Hovmester ☎GE 4443
24 (9 hc 36000) E Branebjerg, El-installatør ☎GE 6119
26 (9 hd 33500) Ida Frederiksen, Frk. ☎GE 2138
Ester Andersen, Overlærer ☎Ge 2138
28 (9 he 36000) H Carlsson, Disponent ☎GE 5635
30 (9 hf 37000) F Kiefer-Olsen, Kontorch. ☎GE 4418
32 (9 hg 33500) L Tybring, cand. pharm. ☎GE 4767
34 (9 hh 33500) Kn. Ejlers, Fuldm. ☎GE 6081
36 (9 hi 33500) Thyra Kruse, Overlærer, Frk. ☎GE 5259
38 (9 hk 36000) Gertrud Rix Møller, Fru ☎GE 3858
40 (9 hl 35500) Preben Diderichsen, Afd.ing. ☎GE 7508
42 (9 hm 36000) Alex Asmussen, Politibetj.
44 (9 hn 36000) Ella Carstensen, Fru
46 (9 ho 33500) Ove Specht, Prokurist ☎GE 7662
48 (9 hp 33500) Søren Sørensen, Trikotagehdlr.
50 (9 hq 33500) L Kaufmann, Fru ☎GE 2624
52 (9 hr 36000) (A/S Kampmann, Kierulff & Saxild)
Thv. Rasmussen, Civiling. ☎GE 7652
54 (9 hs 33500) Marie Nøhr, Frk.
56 (9 ht 35500) Johs. Iversen, Statsgeolog, Dr. phil. ☎GE 3051
58 (9 hu 35500) Hans J Johansen, Befragter ☎GE 7535
60 (9 hr 36000) Louis Popp, Overass. ☎GE 6028

Bostamose

(Privat Vej)
Postd.: Klamp. Bylag: Ordr. Sogn: Skovsh.
fra Teglgårdsvej 2 mod Nord

vestre Stræde
1 (5 ag 22000) (Oscar Guhle, Glarm.)
Asger Østergaard, Sporv.funkt. ☎OR 6389
3 (5 ae 32000) Louis Fibecker, Murerm. ☎ OR 3477
5 (5 ac 22000) (Fru C Beck Hansen m. fl.)
Karlo Larsen, Varmemester
E S Hansen, Arbejdsmd.
S Th. Neergaard, Portier ☎OR 9504
7 (5 ab 7000) Villy Jensen, Snedker
7 A (5 dg 18000) J E Larsen, Musiker ☎OR 7848
Preben Larsen, Tømrer
9 (5 aa 18000) (jvf. 11—13) (Ulla Due, Fru)
Chr. H Hansen, Smed
11 (5 aa se Nr. 9) (Samme)
.....
13 (5 aa se Nr. 9) (Samme)
østre Stræde (nærmest Strandvejen)
1 (5 r 22000) Jonna Lund, Sundhedspl., Frk. ☎OR 9081
A E Hasbo, Murer ☎OR 8796
3 (5 q 8000) Erik Persson, Sekr. ☎OR 7188
5 (5 p 8000) C Braunschweig, Murer ☎OR 449
7 (5u 8000) Otto Hensel, Arbejdsmd.

Brams Sidevej

(Privat Vej)
Postd.: Charl. Bylag og Sogn: Ordrup
fra Bramsvej ....

1 (11 eb 65000) J Chr. Hartz, Direktør ☎OR 3632
3 (11 ee 54000) (B Wagner Smitt, Fru)
G Peschcke-Køedt, Fru ☎hem.
2 (11 dæ 85000) (Jørgen Schierbeck jun. A/S)
R Schrøder, Fru ☎OR 1427
4 (11 dz 76000)
Poul Flindt-Hansen, Tandlæge & Læge ☎OR 6601

Bramsvej

(Privat Vej)
Postd.: Charl. Bylag og Sogn: Ordrup
fra Enighedsvej til L E Bruuns Vej

1 = Enighedsvej 9
3 (11 cæ, dg 80000) **Jens Nielsen, Gross.**
Ove Nielsen, Disponent
5 (11 cz 85000) Aase Sørensn, Sygepl. Frk.
»Charlotte«, Syge- og Plejehjem
7 (11 cy, da 76000) Nielsine Nielsen, Fru ☎OR 2575
E Stangerup, Fru
9 (11 cx 45000) Holg. Andersen, Landm. ☎OR 4503
9 A (11 bf 50000) E Fleischer, Kontorchef ☎OR 1745
11 (11 dt 46000) Mogens Rannow, Fabrikant, cand. phil. ☎hem.
Jan F Larsen, Postbud
13 (11 du 46000) J L Jensen, Spejlbelægger ☎OR 3426
N Falkebo, Fabrikant ☎OR 9515
2 (11 ez 78000) W Ginsborg, Disponent ☎OR 1813 x
Marie Lietmann, Fru
4 (11 cs 95000) N Dam, Skotøjsfabrikant ☎OR 1464
6 (11 ct 42000)
E Erichsen, Kommunaldirektør ☎OR 17
8 (11 cv 70000) A Flensborg Jepsen, Fru ☎OR 355
10 (11 cu 7600) Erik Albrechtsen, Direktør ☎OR 6252
12 (11 dk, dl, dm 105000)
Steffen Lund, Læge ☎OR 1212
14 (11 eq 42000) O Høybye, Afd.best. ☎OR 6187

Brannersvej

Postd.: Charl. Bylag og Sogn: Ordrup
fra Frisersvej 3 til Ejgårdsvej

1 A (3 ai 560000) (A/S Friserbo)
E R Hagensen, Købmd. ☎OR 6070
s Jørgen Philipsen, Overass. ☎OR 4465 u
1 A Jauer-Jacobsen, Fru ☎OR 5291
E M Meldal, Fuldm. Frk. ☎OR 6042
2 V Frederiksen, Prokurist ☎ OR 2054 v
J Albertsen, Dekoratør ☎OR 4984 y
1 B (se Nr. 1, samme Ejd.)
s Preben v. Bach, Fabrikant ☎OR 91
J Høger, Assist.
Egon Knudsen, Gross. ☎OR 6914
1 W Bursøe, Fuldm. ☎OR 4624 u
Rob. Christensen, Prokurist ☎OR 3425
Jenny Hansen, Korrespond., Frk.
2 Mary Allerslev, Fru ☎OR 4624 y
Henning Jensen, Gymnasielærer ☎ OR 4465 y
L Knudsen, Fru ☎OR 4622
1 C (se Nr. 1, samme Ejd.)
s Aage Luxhøj, Assist.
E R Hagensen, Købmd.
Otto C Christiansen, Repræs. ☎OR 4669 y
1 A C Nielsen, Fuldm. ☎OR 7441
Viggo Brener, Repræs. ☎OR 4807
Carl Fröhlke, Kontorchef ☎OR 7458
2 W Padsø, Fuldm. ☎OR 3537
Eskild Poulsen, Mejeriejer ☎OR 2057 y
G Schubert, Konstruktør ☎OR 6025

FJERNSYN ~ Ingeniør Sven Andresen, Jægersborg Alle 11 ~ OR 2843

3 (se Nr. 1, samme Ejd.)
s P M Tuxen, Forretningsfører ☎OR 4128
Karen Oemann, Fru
1 Erik Eriksen, Gross. OR 3172
A Saabye, Repræs. ☎OR 6788
2 I Kragh-Jensen, Fru ☎OR 880
Inge Schultz, Kontorass. ☎OR 4465 v
5 (3 fi 380000) (H Lernø, Fabrikant)
(jvf. Nr. 7-9-11)
s C E Cortes, Kaptajn ☎OR 271
Henrik Beck, Fabr. ☎OR 3939
1 Inge Juul, Tandlæge, Fru ☎OR 5380
E S Bonnesen, Overass. ☎OOR 8990
2 M Frohn-Christensen, Gross ☎OR 7790
2 Vera Jensen, Sekretær, Frk. ☎OR 6950
7 (samme)
s Chr. Stavnstrup, Boghandler ☎OR 7369
Ragnhild Andersen, Fru
1 Else Albrechtsen, Fru ☎OR 5379 v
R Draskau, Fru ☎OR 5623 v
2 Hans Getz, Antikvarbogh. ☎OR 8156
Marcus Saietz, Buntmagerm. ☎OR 2985
9 (samme)
Martin Olsen, Legetøjsfabrik
s Martin Olsen, Fabrikant ☎OR 4578
Erik Magnussen, Sølvsmed ☎OR 8768
Eva Roland, Fru
1 H Lernø, Fabr. ☎OR 6029
Niels Hansen, Beregner ☎OR 664
2 Johs. Jacobsen, Montør ☎OR 6920
Poul Lernøe, Gross. ☎OR 8904
11 (samme)
s E Clausen, Vicevært ☎OR 9211
Sv. Linow, Assist.
1 I Ingerslev-Nielsen, Skibsfører ☎OR 4290
C Dam Andersen, Gross. ☎OR 8048
2 Viggo Kirchheiner, Kaptajn, Viceskoleinsp
☎OR 4804
Rich. Lernø, Gross. ☎OR 7213
13 (3 bn 215000) (G S Jønsson, Tapetserer)
s Erik Steen, Mejerieier
Olga Gesner-Morthensen, Fru
Hilma Andersen, Modehdlr., Frk.
1 O Falk Hermansen, Banemester ☎OR 852
H Vedel Storm, Disponent ☎OR 4753 y
2 O G Jordan, Kontorchef ☎OR 2384 u
Else Lassen, Fru ☎OR 4939 y
15 (samme)
s M Schou, Fru
Agnes Saabye, Fru ☎OR 2384 x
1 C Thye, Civiling. ☎OR 5073
Otto Nielsen, Kontorchef ☎OR 2760
2 Alfr. Jørgensen, Vicevært ☎OR 2384 v
Dora Andersen, Fru ☎OR 5760
17 (samme)
s Kn. Hammer Jacobsen, Komm.lærer ☎OR 7091
Axel Hertoft, Formand ☎ OR 7387
Nelly Hertoft, Dameskræderinde, Fru
☎OR 7387
1 Vilh. Sørensen, Vognmand ☎OR 708
E B Rodholm, Orlogskapt. ☎OR 2558
2 D Vittrup Andersen, Bankfuldm. ☎OR 6289 v
Hans Asmussen, Fuldm. ☎OR 6484 v
2 (3 bo 850000)
Dansk Bicycle Club's Bane ☎OR 518
Cyklebanens Restaurant ☎OR 1269
4 (3 bz 50000) (Dansk Bicycle Club)
F Milfeldt, Direktør
Mogens Frederiksen, Arbejdsmd.

Bregentved Alle

Postd.: Gent. Bylag og Sogn: Gjentofte
fra Baunegårdsvej til Vemmetofte Allé

3 (12 io 90000) (Carl A Holm, Direktør)
Hugo Andersen, Dir. ☎GE 5070
5 (12 ix, qv 42000)
Anna Ludvigsen, Enkefru ☎GE 797
Marianne Christensen, Frk. ☎GE 2326
G Svare-Andersen, Biscuitfabrik ☎GE 908
7 (12 iv 44000) Louise Hansen, Fru ☎GE 1885
9 (12 iu 56000) C P Stadeager, Afd.ing. ☎GE 3300
11 (12 it 90000) Ole Jacobsen, Direktør ☎GE 2300
Vibeke Simonsen, Fru ☎GE 5460
13 (12 is 75000) Georg Månsson, Disp. ☎GE 3047
15 (12 ir 70000) Arne V. Rasmussen, Malerm. ☎GE 930
Johanne Sørensen, Frk.
17 (12 iq 80000) I Loppenthin, Civiling. ☎GE 3363
19 (12 kk, pr 60000)
Klas Wolmar, Civiling. ☎GE 1281
Sv. Aa Lyngberg, Gross.
21 (12 ki 58000) Preben Rye, Fuldm. ☎GE 295
23 (12 kh 45000)
Lilly Lindberg, lægeaut, Massøse ☎GE 243
Rud. Jørgensen, Chauffør
25 (12 kg 62000) Carl Steinø, Insp. ☎GE 6372
27 (12 kf 60000) Knud Larsen, Bogholder ☎GE 4800
31 (12 kø 56000) M Vinding, Kontorchef ☎GE 1459
16 (12 gø 65000) (H Thorsager, Fru)
Henn. Schrøder, Gross. ☎HE 1680
18 (12 gæ 26000) Anna Hansen, Fru ☎GE 2583
20 (12 gi 50000) Henn. Christensen, Tobakshdlr.
☎ GE 412
Chr. Simonsen, Købmdsforr. ☎GE 1876
B Oppenhagen, Fru ☎GE 3176
24 (12 gg 85000)
C Holstein-Magnussen, Gross. ☎GE 4426
26 (12 fn 50000) Fritz Christensen, Gross. ☎GE 4788
28 (12 ry 85000) Arne Randow, Direktør ☎GE 5803

Bregnegårdsvej

Postdl. Charl., Nr. 26-32 dog Hellerup.
Bylag: Gjent. Sogn: Nr. 2 Ordr., Rest Magleg.
fra Jægersborg Allé (Charl. Skov) til Hartmannsvej

1 (20 p 90000) Sture Bro, Fabrikant ☎HE 6222
5 (20 bp 105000)
N Westi Jensen, Pensionatsværtinde, Fru
☎HE 35041
7 (20 eæ, ft 110000) (Ulla Martin Jensen, Fru m. fl.)
Inger Madsen, Hvilehjem ☎ HE 4906
9 (20 læ 142000) (Karen Gulmann, Fru)
. . . . . .
11 (20 nq 83000) Laura M Hjorth, Fru ☎HE 5243
13 (20 nt 76000) E Kjær, Fru ☎HE 2142
15 (20 ne 140000) Peder Paulsen, Fabr. ☎HE 3340
2 »Forstbotanisk Have« Gartnerboligen:
C Syrach Larsen Arboretforstander, Dr. agro
4 = Viggo Rothes Vej 9
12 (20 lk 70000) H Bostrøm, Ingeniør ☎HE 6595
14 (20 fc, fi 114000) A J Resen Steenstrup, Oberstløjtn.
☎HE 8683
18 (20 mh 85000) M Person Klein, Fru ☎HE 3990
26 (19 d, de 660000) (jvf. 28-30-32 & Hartmannsvej 28)
(Gentofte Kommune)
E Handberg Nielsen, Maskinm.
J P Bager, Formd. ☎HE 2008
28 (jvf. Nr. 26, samme)
Peder Poulsen, Stadsingeniør ☎HE 842
30 (jvf. Nr. 26, samme)
Vandværket ☎HE 350
Gentofte Komm.s Kloakvæsen, Plads ☎HE 4877
32 (jvf. Nr. 26, samme)
Hj. Persson, Chauffør ☎HE 1780
Aage Jensen, Chauffør ☎HE 7698

Bregnevej

Postd.: Gent. Bylag og Sogn: Gjentofte
fra Gentoftegade 57 til Anemonevej

3 (3 bx, ei 28000) Elisab. Sørensen, Frk.
5 A (3 eo 38000) Thora Gøtzsche, Overtrafikass.
☎GE 577
Ester Gøtzsche, Frk., Massøse
O A Pantmann, Frisørmester
7 (3 be 45000) Johs. Staugaard, Cyklehdlr. ☎GE 66
9 (3 bd 48000) Agnes Clausen, Fru ☎GE 326
E Jønch-Clausen, Kontorchef ☎GE 326
11 (3 bc 36000) Sv. Gøricke, Repræs. ☎GE 488
13 (3 bb 40000) Frode Glass, Overgartner ☎GE 342
15 (3 ba 68000) Niels Riskær, Overlæge ☎GE 6224
17 (3 ao, db 50000) G Eriksson, Anl.gartn. ☎GE 1098
Albertine Nielsen, Fru
19 (3 aæ 40000) P Boetius, Kontorchef ☎GE 1126
21 (3 ax, ay, az 65000) Knud Jensen, Direktør
☎ GE 1081
27 (3 av, ge 46000) E W Jørgensen, Kaptajn
29 (3 au 50000) H Lunddahl, Fuldm. ☎GE 2936
31 (3 ch. 12 qy 50000)
Margrethe Brunshøj, Fru ☎ GE 875

ELEKTRISKE REPARATIONER - Kemp & Lauritzen - Tlf. OR 700

33 (3 ci 26000) Alice Nielsen, Fru
Gerh. Nielsen, Malerm. ☎GE 4449
35 (3 by 35000) Edvin Hansen, Murer ☎GE 2541
O G Hansen, Arbejdsmd.
37 (3 ck 35000) E Bohn-Jespersen, Præst ☎GE 2648
39 (3 dy 50000) H Legardh-Hansen, Postmester, Kaptajn ☎GE 287
41 (3 dx 40000) P F Bøhme, Bankassist. ☎GE 4341
Sv. Poulsen, Chauffør
43 (3 dv 32000) Kai Hansen, Repræs. ☎GE 7397
4 (3 bt, bu, cæ 50000) Ove Jensen, Regnskabsfører ☎GE 199
6 (3 do 45000) (Ruth Larsen, Frk.)
R Larsen, Køkkenchef ☎GE 414
8 (3 dr 48000) Jens M Laursen, Tømrerm. ☎GE 5705
xxxxxxxxxx
10 (3 ds 54000) Erik S Bry, Malerm. ☎GE 18
Henn. Bertoe, Sekr.
12 (3 ep 48000) Knud Birkedal, Gross. ☎GE 6326
14 (3 eq 58000) Gerh. Schepelern, Kapelm. ☎GE 7085
16 (3 er 55000) Augusta Larsen, Fru ☎GE 37
Wald. Larsen, Bagerm. ☎GE 582
18 (3 es 100000) (Ingeb. Christiansen, Fru)
s L. Kjærulff Knudsen, Gross.
J Holst-Nielsen, Anlægsgartner ☎GE 1596 v
J E Lund, Fru ☎GE 258
M Hansen, Frk. ☎GE 1537
1 Ketty Aagesen, Frk.
K L Sørensen, Frk. ☎GE 1596 u
Jenny Jørgensn, Fru ☎GE 1596 x
Lydia Larsen, Bogholderske, Frk.
2 Carla K Olsen, Frk.
P Reinwald, Assist. ☎GE 44
20 (3 bl 36000) M Tandberg, Postkontrolør ☎GE 954
28 (3 cv 44000) O Holst, Arkitekt ☎GE 312
30 (3 ea 56000) Wm. Karsberg, Inspektør ☎GE 6627
34 (3 fr 34000) Sofie Jensen, Fru
Aage Thomsen, Lagerarb.

Brodersens Alle

Postd.: Hell. Bylag: Gent. Sogn: Helr.lund
fra Henningsens Allé til Hellerupvej 86

1 (14 ak 90000) (Den sjællandske Bondestands Sparekasse)
H Krog-Meyer, Sparekassedirektør ☎HE 2721
3 (14 ep 100000) Børge Worning, Overlæge ☎HE 650
5 (14 fa 55000)
Poul Krogh-Hansen, Ing. ☎HE 4806
7 (14 gn 65000) I P Jespersen, Kaptajn ☎HE 2729
9 (14 gy 90000) K Bing, Civiling. ☎HE 5540
11 (14 hq 80000) Emilie Bach, Fru ☎HE 2666
13 (14 hs 100000) J Germann Hansen, Bagerm. ☎hem.
15 (14 hr, ia 146000) H Rasmussen, Dir. ☎HE 7656
17 (14 hæ 70000) V Østrup, Dir. ☎HE 2811
19 (14 gz, hy, hø 100000) Chr. Evers, Direktør
4 (14 bq 60000) Elisabeth Jensen, Fru ☎HE 1909
K Lorentzen, Frk. ☎HE 7817
6 (14 bæ 68000) Ella Hilton, Fru ☎HE 2176
Elise Pedersen, Enkefru ☎HE 4603
8 (14 dv 82000) L Lublin-Hansen, Revisionschef ☎HE 5505
10 (14 ez 85000) Ove Juel-Christensen, Gross. ☎HE 408
12 (14 eø 64000) Tage Ornann, Skibsfører ☎HE 8470
14 (14 gk 115000) Kai Christensen, Fabrikt. ☎HE 6188
16 (14 gl 150000) (Fr. Skafdrup, Forretningsf.)
— · — · — · — · —
20 (14 fz 95000) Lars Madsen, Bankdir. ☎HE 3300

Brogårdsvej

Postdistrikt Gentofte

Bylag Nr. 3—33 og 4—26 Gjentofte Resten Vangede Sogn: Nr. 3—33 & 4—26 Gjent., Resten Vangede.
fra Gentoftegade 2 til Lyngbyvej 438

3 (23 aa, ai 56000) E H Bering, Maskinm. ☎GE 3782
Gerda Overgaard, Fysioterapeut ☎GE 7128
5 (23 am 68000) P M Petersen, Gross. ☎GE 1841
7 (23 an 65000) (Rentier Jens Frøkjær-Jensen og hustru Dorthea's legat)
Hansen & Koch, Bogtrykkeri ☎GE 97
John Koch, Typograf
xxxxxxxxxx
9 (23 au 67000) Ellen Rasmussen, Fru ☎GE 4175
K Lykkesfelt, Præst ☎GE 4175
Edith Lykkesfelt, aut. Fysioterapeut ☎GE 4175
Aage Sogaard, Overass. ☎GE 5773
11 (23 bf 71000) B Flor Frederiksen, Fabr. ☎GE 7331
13 (23 be 61000) (H E Banke Hedgaard, Mejeriejer)
Hedgaard Mejeri v/ Henri Hedgaard ☎GE 236
Ostehuset (A Christiansen)
F Jeppesen, Tobakshdl. ☎GE 1417
Jordt Adsersen, Glarmesterforr. ☎GE 485
Brogårdssalonen, Damefrisør (Inge Pedersen) ☎GE 1581
15 (23 bd 101000) E M Grønbech, Fru ☎GE 3623
H Grønbech's Bageri ☎GE 423 (N E Grønbech)
Schou's Sæbehus ☎GE 676
H K Christensen, Viktualiehdlr. ☎GE 520
17 (23 by 34000) (G V Syndergaard, Hovmester)
Chr. Johansen, Lokomotivfører
Sv. Sander Andersen, Vaskeriejer ☎GE 3019
19 (23 bz 47000) Chr. Jacobsen, Lektor ☎GE 4297
21 (23 bæ 38000) (Frk. G Nehammer m. fl.)
G Nehammer, Danselærerinde ☎GE 43
O Boas Fich, Revisor
23 (23 bø 67000)
V J Christiansen, Kontorchef ☎GE 166
Ib Wessel-Tolvig, Orlogskapt. ☎GE 5671
25 (23 ca, fy 50000) Else Johansen, Fru ☎GE 863
K E Johansen, Ingeniør
Ketty Petersen, Fru ☎GE 399
27 (23 de 54000) H Colding-Jørgensen, Direktør ☎GE 5728
29 (23 dp 48000) Edith Mortensen, Fru ☎GE 5662
Ida Mortensen, Fru ☎GE 7223
H A Fossing, Assist.
31 (23 dq 39000) (Eli Hansen, Montør m. fl.)
Eli Hansen, Montør ☎GE 6859
Ib G Bendixen, Skræderm. ☎GE 6095
M Røhrmann, Ekspedient ☎GE 6203
33 (23 dr 44000) (S Fejlberg Rasmussen, Fru m. fl.)
. . . . . .
Ellen Jensen, Frk. ☎GE 2788
35 (23 ds 83000) Kai Nielsen, Radiohdlr. ☎GE 5882
41 (30 æ 43000) M Carstensen, Lærerinde ☎GE 370
43 (30 k 49000) Ida Jørgensen, Fru ☎GE 3135
45 (30 r 47000) G Olsson, Vejer ☎GE 2422
O M Christensen, Arbejdsmand
Orla Olsen, Chauffør ☎GE 6397
N Chr. Grønbech, Tapetsererm. ☎GE 5513
V E Klug, Hovedagent ☎GE 4795
47 (30 q 70000) (C E Petersen, Entrepr.)
Thomas Jørgensen, Købmd. ☎GE 2483
1 Ib Petersen, Guldsmedesv.
Birthe Petersen, Dameskræderinde ☎GE 2964 v
Ellen M Gyldsø, Fru ☎GE 2964 x
E J Christiansen, Chauffør ☎GE 2964 y
Hans Hansen, Møbelpolstrer
47 A (jvfr. Nr. 47) C E Petersen, Entreprenør ☎GE 964
Erik Henriksen, Prokurist ☎GE 3796
49 (30 g 253000) (A/S Matr. Nr. 30 g af Vangede)
Fabrikationsselskabet Quebracho A/S ☎GE 766
V Grabod, Direktør ☎GE 933
Robert Hansen, Direktør ☎GE 766
51 (30 i 91000) (samme)
Henry Jensen, Maskinsnedker ☎GE 4359
A Brusen, Chauffør
53 A (30 h 160000) (jvf. Nr. 53 B, C, D)
(Poul Olsen, Gross.)
N O Nielsen, Fabrikant ☎GE 6226
s R E Frøkiær, Vægter
Oda Holmgren, Fru ☎GE 5288 u
1 Rigmor Jørgensen, Fru
A Grum, Fru ☎GE 5654
2 Otto Obelitz, Fuldm.
Grete Obelitz, Fysioterapeut, Fru ☎GE 5288 x
53 B (jvf. Nr. 53 A, samme Ejd.)
s N V Fossing, Smed ☎GE 5489 y
A Estrup, Bager
H Fossing, Smedemester
E Tofte, Fru
53 C (jvf. Nr. 53 A, samme Ejd.)
Otto Jensen, Kørelærer ☎GE 1665
Britta Nielsen, Fru
53 D (jvf. Nr. 53 A, samme Ejd.)
s Bente Bay, Fru
1 Irma Nielsen, Syerske
Ebba Engel, Dameskræderinde ☎GE 5489 x

H. F. AAGAARD A/s ~ Kul ~ Koks ~ Olie ~ Lindegaardsvej 52, OR *2430

55 (29 i 49000) Vald. Jensen, Murerm. ☎GE 1563
57 (29 k 72000) Hugo Petersen, Vekselerer ☎GE 1208
59 (29 h 56000) J Plenge, Gross. ☎GE 2982
63 (9 dg, dh, 29 c 36000)
Chas. Nielsen, Afd.chef ☎GE 1171
65 (7 bø 70000) (Nordisk Insulinlaboratorium)
83 (9 is, iz 58600) Anders Østergaard, Civiling. ☎GE 5375
85 (9 it 66000) Cl. Henningsen, Komm.lærer ☎GE 674
87 (9 iu 55000) Poul Frederiksen, Direktør ☎GE 4266
91 (9 id 300000) (jvf. Nr. 93) (Ejd. A/S Broparken)
Part.: N Harboe Olsen, Revisor
s Else Salling, Fru
A G Rasmussen, Gross. ☎ GE 2293
1 Erik Vilmar, Repræs. ☎GE 5233
Leo Mathisen, Kapelm. ☎GE 5228
2 Thorv. Køhke, Automekaniker ☎GE 2416
T Tobiasen, Bogholder ☎GE 1551
93 (jvf. Nr. 91, samme Ejd.)
Part.: Sten Ingerslev-Nielsen, Korresp. ☎GE 3615
s **Paul Ib Liebe, Translatør** ☎GE 2117
Ingeb. Herling, Skoleinspektør, Frk. ☎GE 3590
1 Erik Cramer, Komm.lærer ☎GE 2494 u
Børge J Jensen, Assurandør ☎GE 4233
2 Ole Tobiassen, Civiling. ☎GE 4367
G Adserballe, Ingeniør
95 (9 ic 300000) (jvf. Nr. 97) (Ejd. A/S Broparken)
Part.: O Burkal, Ridelærer ☎GE 5053
s Ejd. A/S Broparken ☎GE 6678
Helge Rasmussen, Varmemester ☎GE 6678
Anders G Hansen, Repræs.
1 H Munkesø, Værktøjsmager
Ivan Curth, Repræs. ☎GE 5491
2 C J Fjeldsø Nielsen, Detacheur ☎GE 5465
.....
97 (jvf. Nr. 95, samme Ejd.)
Part. Sv. Maahr, Overpostbud
s Knud Mikkelsen, Kunsthdlr. ☎GE 7297
M Kalsbøll, cand. pharm. ☎GE 6917
1 Ivan Folke Andersen, Repræs. ☎GE 5623 x
Leif Houman, Konstruktør
2 Chr. Thorning Hansen, Arkitekt
Doris Wätzold, Fru ☎GE 93
99 (jvf. Lyngbyvej 498, samme Ejd.)
A Petersen, Frugthdl. ☎GE 417
s **Gerh. Hansen, Benzinforhdlr.**
1 Rich. H Wex, Prokurist ☎GE 811
P M Ulsfort, Kriminalbetj. ☎GE 3873
2 Kaj Rosendahl Nielsen, Civiling. ☎GE 5384 v
O J Kissum, Orlogskapt. ☎GE 5667
4 (23 al, fh 300000) (jvf. Nr. 4 A)
(Fru R Schrøder m. fl.)
C F Mogensen, Boghandler ☎GE 35
Gjentofte Kolonialmagasin ☎GE 65
(Erik Magnus Petersen)
Margrethe Hansen, Broderihandlerske
Gjentofte Broderimagasin ☎GE 314
Marie Jensen, Fru
1 **E Waldorff, LRSagfører ☎ GE 4707**
F Westergaard, Boghandler ☎GE 2438
2 **Rob. Wengler, Skræderm. ☎GE 224**
Jef Hammelev, Tandlæge ☎GE 173
Josepha Hammelev, Tandlæge, Fru ☎GE 173
3 **K V Skov, Disponent ☎GE 3732**
Hans Mølbæk, Malerm. ☎GE 5429 x
4 Sv. Aa. Eggers, Assist. ☎GE 4318 x
L T Hüffeldt, Papirhdlr.
4 A (23 al, fh, se Nr. 4) (Samme)
Chr. T Christensen, aut. Installatør ☎GE 670
Gentofte Torvehalle (J Ovesen) Frugthdl. ☎GE 408
E Starck, Hulsømsforr., Fru ☎GE 1157
H B Pallesen, Glarmester ☎GE 2907 y
1 Chr. Starck, Kasserer ☎GE 1157
J Lehmberg, Gross. ☎GE 1112
2 Knud Knudsen, Kørelærer
Carla Wedel, Fru
3 Leo Brostrøm, Bankfuldm. ☎GE 7573
Sv. Aa. Sørensen, Repræs. ☎GE 2907 x
4 Alb. Jacobsen, Specialarb.
Fr. Staun Nielsen, Anlægsgartner ☎GE 1484
6 (23 fl 140000) (J E Gümoes, Civiling.)
Gentofte Apotek ☎GE 156 & 3335
Axel Lannung, Apoteker, Dr. pharm.
1 **Kaare Grønbech, Prof., Dr. phil. ☎GE 6**
2 **Arne Vinten, LRSagf. ☎GE 5507**
3 **Ove Malmqvist, Gross. ☎GE 1823**
8 (23 r 32000) (Gentofte Komm. Socialdirektorat)
Fr. Andersen, Smedem. ☎GE 4276
10 (23 bo 76000) A Blitger, Fru ☎GE 1786
C Ruttkowski, Fru ☎GE 1998
N P Manholm, Tømrerm. ☎GE 2274
12 (23 bt 60000) Bredo Obelitz, Prokurist ☎GE 30
W P Schmoll, Gross. ☎GE 5219
14 (23 cb 95000) A Krohn, Købmd. ☎GE 122
1 **Ernst Vorbeck, Typograf**
W Dyrskov, Mekaniker
16 (23 cc 57000) P Andersen, Mekaniker, Sognefoged ☎GE 2445
20 (23 cd 60000) O Poulsen, fh. Købmd. ☎GE 3044
Chr. Mortensen, Overpostbud
22 (23 ce 73000) Signe Monrad, Fru ☎GE 6922
B Thorup Christensen, Repræs. ☎GE 6807
24 (23 eæ 115000) (I W Zachrau, Fabrik.)
K Kornerup, Købmd. ☎GE 1025
G Bjørnson, Konfekturefor ☎GE 4925
Mogens Larsen, Metalskiltefabrik ☎GE 6714
L Henriksen, Skomagerm. ☎GE 6390
C E Rasmussen, Cykleforr. ☎GE 5278
E Larsen, Rulleforr. ☎GE 2631
1 **Kj. Uhde Rasmussen, Gravørmester ☎GE 3221**
Henrik Jensen, Skomager
s L Ebsen, Postbud
26 (23 eø 48000) Th. Jensen, Gas- og Vandm. ☎GE 162
28 (30 d 89000) Jesper Bie, Læge ☎GE 1240
30 (30 b 55000) K Graner, Fru ☎GE 92
32 (6 ac, ad, ae, 30 v 73000)
Arbejdsmændenes Forbund ☎GE 335
Kontor for Arbejdsløshedskassen for Gjentofte m. fl. Sogne
K G Pedersen, Kontorbest. ☎GE 6558
34 (6 aa, ab 30 u 50000)
(De samvirkende Menighedsplejer)
s E Fenstrup, Formand
Oluf Olsen, Gartner
1
Bertha Madsen, Fru ☎GE 3249 x
2 **Oluf Holm, Arbejdsmd.**
Anders Christensen, Maskinpasser ☎GE 7554
36 (6 æ, ø 380000) De samv. Menighedsplejers Sygehjem ☎GE 504
Kristiane Hougaard, Forstanderinde
38 (6 bh, 30 z 40000) N N Gammelgaard, Skoleinspektør ☎ GE 4643
40 (6 ch 1500000) (Gentofte Komm.)
Tjørnegaardsskolen ☎GE 1056, Lærerpers. ☎GE 1052
Viggo Nielsen, Skolebetjent ☎GE 4074
42 (9 au, eg, eh 110000) (Nordisk Insulinlaboratorium)
Ingrid Wodstrup-Nielsen, Direktør, Frk. ☎GE 2926
44 A (9 av 75000) Hans Heckscher, Overlæge, Dr. med. ☎GE 578
44 B (9 ax 86000) K T Seest, Overarkitekt ☎GE 383
.....
46 (9 ay 90000) H Steglich-Petersen, HRSagf. ☎GE 1130
50 = Ræveskovsvej 6
52 = Ræveskovsvej 4
54 (9 fb 70000) (A M Jensen, Fabrikant)
J Lindtner, Fuldm. ☎GE 309

Brogårdsvænget

Postd.: Gent. Bylag og Sogn: Gjentofte.
Blind Vej fra Brogårdsvej 10 mod Nord

1 (23 bp 58000) P V Nordentoft, Gross. ☎GE 4953
Karen Rasmussen, Fru ☎GE 148
3 (23 bq 71000) (Frkn. Søltoft m. fl.)
A Clausen, Savværksejer ☎GE 1218
S & M Søltoft, Frknr. ☎GE 4358
4 (23 y 149000) (Gentofte Komm.)
Børnehjemmet »Brogaardsvænge« ☎GE 4395
Karen Poulsen, Forstanderinde
6 (De danske Statsbaner)
Egon Larsen, Portør ☎GE 7151
Ernst Christoffersen, Bancarb.

Broholms Alle

Postd.: Charl. Bylag: Ordr. Sogn: Skovsh.
fra Hyldegårdsvej 51 til Ny Ordrup Sideallé

3 (10 ig 22000) A P Skavin, Kørelærer ☎OR 314
5 (10 ca 18000) Willy Jacobsen, Murerm. ☎OR 3692

TH. JENSEN. Centralvarmeanlæg. Brogaardsvej 26. Tlf. GE 162-262

5 A (jvf. Hyldegrdsv. 43) (samme Ejd.)
K A Jensen. Tømrerm. Værksted ☎OR 8899
Brdr. Stefansen ☎OR 4235
7 (10 cx, il 40000) (Erik Olsen, Murerm. m. fl.)
Aage Kjærulff, Arkitekt
Erik Olsen. Murerm. ☎OR 1827
Gertrud Egede, mag. art. ☎OR 9123
7 A (10 cp, cv 26700) (Ein. O Nielsen, Tømrerm.)
Kn. Aa. Petersen. Tømrerm. Værksted ☎OR 4421
Ib Rathje, Broncestøber ☎OR 6057
9 (10 br 32000) Johanne Jacobsen, Enkefru
Maria Petersen, Fru
11 (10 ck 45000) Rob. Jørgensen, Garveriarb. ☎OR 2749
Erik Nielsen, Mekaniker
13 A (10 ci 565000) (jvf. Nr. 13 B-C-D-E-F)
(Karen Bloch, Fru)
s Carl Mørck, Gross. ☎OR 2285
1 P Krogh Sørensen, Fuldm. ☎OR 6673
2 Ove Thomsen, Disponent ☎OR 4062
13 B (jvf. Nr. 13 A, samme Ejd.)
s Inger Scharff, Fru ☎OR 6615
Knud Prior, Bankprokurist ☎OR 1815
1 **Tove Kaas**, Massøse, Fru ☎OR 7362
Arne Jørgensen. Damefrisør ☎OR 5726
2 B Faurschou. Repræs. ☎OR 4365
O Baadsgaard Bruun, Boghandler ☎ OR 6881
13 C (jvf. Nr. 13 A, samme Ejd.)
s Edmund Hansen. kgl. Translatør ☎OR 2548
E Haugwitz, Greve ☎ OR 626 v
1 J Paulsen. Fru ☎OR 4526
Knud Lorentzen, Læge ☎OR 4526
Esger Clausen, Bogholder ☎OR 1081
2 Elise Hansen, Fru ☎OR 5914 y
Lauge Larsen, Civilpolitibetj. ☎OR 6364
13 D (jvf. Nr. 13 A, samme Ejend.)
s M Wahl, Fuldm. ☎OR 2122
Fl. Paulsen, Smed
1 Henny Esbensen, Fru ☎OR 626 y
M Grugni Høygaard, Fru
2 Doris Bruhn, Fru ☎OR 626 u
Karl Fønsby-Petersen, Repræs. ☎OR 2165
13 E (jvf. Nr. 13 A, samme Ejend.)
s H Chr. Nielsen, Varmemester ☎OR 5914 x
R Boas Fich. Fru ☎OR 7627
1 Holg. Lorenzen, Direktør ☎OR 4639
Georg Børresen; Formd.
2 J Søgaard Madsen, Malerm. ☎OR 5914 v
G Ellern Larsen, Assist.
13 F (jvf. Nr. 13 A, samme Ejend.)
s Karen Baess, Fru ☎OR 456
Thorkild Frederiksen, Ingeniør ☎OR 2994
1 E Høy Jakobsen, Lærer ☎OR 9040
1 Rob. Wenk, Passagerchef ☎OR 6735
2 H R Horten, LRSagf. ☎OR 1773
Erik Carlsen, Sekr. ☎OR 856
15 (10 ch 42000) Ejner Jensen, Banearb.
Sonja Hansen, Fru
Otto Jørgensen. Anlægsgartner ☎OR 5365
17 (10 bs, cf, ki, kk 193700)
(Gentofte Kommune)
Civilforsvarskorpset ☎OR 8283
29 (14 m, bd 340000) (jvf. Nr. 31-33)
(Grethe Brahe Pedersen, Fru)
s Kaj Reesen, Gross. ☎OR 8295
G Heerup, Fru ☎OR 6734 x
Grethe Nielsen, Fysioterapeut Fru ☎OR 8032
Elna Pihl. Fru ☎OR 6131 x
2 B Wichmann. Fru ☎OR 4333
Chr. Madsen, Direktør ☎OR 1250
Else Madsen, Børnehaveleder ☎OR 1250
31 (se Nr. 29) (samme)
Ordrup Sy- & Tilskærerskole (Fru G. Brahe Pedersen)
s A Storm Thomsen, Fru ☎OR 175
G Guldager, Fru ☎OR 3240
1 **H Lastheln**, Bankbestyrer ☎OR 4377
O Waage-Jensen, Politiadvokat ☎OR 5270
2 Grethe Brahe Pedersen, Fru ☎OR 5501
Erik Hedegaard, Erhvervsøkonom ☎OR 452
33 (se Nr. 29) (samme)
s Aa. de Lemos, Udrustn.chef ☎OR 5299
P Frølund Hansen, Vicevært ☎OR 5734 y
1 **Aase E Bay**, Fru ☎OR 6115
Carlo I Pedersen, Overinsp. ☎OR 6734 u
2 Hugo Carlsen. Direktør ☎OR 586
C J Jørgensen, Inspektør ☎6752
35 (14 l, be 40000)
Ole Johansen, Kriminalbetj. ☎OR 6471
Ida Axelstrøm, Fru ☎OR 3502

Ordrup Jernbanestation
☎ Ordrup 2140

2 (jvf. Hyldegårdsvej 53, samme ejd.)
Carlsberg Øldepot ☎OR 2026
Ejnar Pedersen, Depotejer ☎OR 2026
Th. Bønding. Medhjælper
Einer Mårtensson. Autoelektriker ☎OR 6461
V E Nielsen. Auto-Sadelmager ☎OR 7771
4 A (10 bz, df, ii, ik 1060000) (jvf. 4 B, 6 A-B-C-D-E-F) (Søren Dahl. Godsejer & Børge Kettel, Kontorchef & Else Kettel, Fru)
s Jørgen Hartmann. Dekoratør
Egon Jørgensen, Dekoratør
1 R Kullenberg, Fru
Else Stannow, Journalist ☎OR 3276
2 Kaj Henriksen, Regnskabschef
Elna Bruhn, Fru ☎OR 1751
Elna Frederiksen, Fru
4 B (jvf. Nr. 4 A, samme Ejd.)
s F Aagesen, Maskinarb.
Ingeb. Mortensen, Tlgr.kontr., Frk. ☎OR 1686
1 Ellen Nielsen, Frk. ☎OR 8534
Arne Vestergaard, Trælasthdlr. ☎OR 7137
2 J G Nielsen, Fuldm. ☎OR 8684
Mogens Toldam, stud. med. ☎OR 3158
6 A (jvf. Nr. 4 A, samme Ejd.)
s Poul Hansson. Fuldm. ☎OR 4415
L Rutkjær, Snedker
1 S Koppel, Fabrikant ☎OR 1527
P Elsass-Hansen, Gross. ☎OR 5124 x
2 Poul Hansen, Løjtn.
Helga Henckel. Sproglærerinde ☎OR 3259 v
6 B (jvf. Nr. 4 A, samme Ejd.)
s Anna Hansen, Fru ☎OR 7588
Fritz Vilhelmsen, Ingeniør ☎OR 8592
1 .....
Knud Hansen. Revisor ☎OR 8115
2 Ellen Madsen, Sygeplejerske
Ole Prahl, Repræs.
3 Fr. Rütsch, Prokurist ☎OR 8162
Allan Petersen, Eksportchef ☎OR 8192
6 C (jvf. Nr. 4 A, samme Ejd.)
s J O Ruding, Sekr. ☎OR 9196
Ib Ærendal-Mikkelsen, Repræs.
1 A Rumler, Frk. ☎OR 3457
Rigm. Ammentorp, Fru ☎OR 3780
2 H Kaels, Varmem.
Sv Buch-Jensen, cand. jur. ☎OR 4734 v
6 D (jvf. Nr. 4 A, samme Ejd.)
s Einar Mårtensson. Autoelektriker
Thorkild Hansen, Aktuar
1 Einar V Thorsson, Kørelærer ☎OR 511
P Bigandt, cand. jur.
2 Gudrun Hansen, Fru
Kirsten Piper, Fru ☎OR 8738
3 Einar Lützen, Direktør ☎OR 7911
6 E (jvf. Nr. 4 A, samme Ejd.)
s Ulrich Kjær, Vognmd. ☎OR 7300
Carla Eriksen, Frk. ☎OR 6311
1 E Haugsted, Fru
Boye Kroman, Disponent ☎OR 8875
2 Claus Kettel, Civiling. ☎OR 3743
Henn. Jensen, cand. mag.
6 F (jvf. Nr. 4 A, samme Ejd.)
s A Damsgaard Mikkelsen, Ingeniør
Folmer Christensen, statsaut. Revisor ☎OR 5406
1 Jørgen Sundberg, Gross. ☎OR 8785
V Garval, Værkfører
2 Alfr. Westbo Rasmussen, Autoforhdlr. ☎OR 6353
Bente Moldow, Fru
3 J L Gotschalk. Fru ☎OR 1788
8 (10 kd 40000) H Pettersson, Portier ☎OR 3773
10 A (10 ae 210000) (jvf. 10 B) (Forsikr.selsk. Fylla A/S)
s Axel Klitgaard. Prokurist ☎OR 918
Arne Busck, Boghandler ☎OR 3328
1 I Salsø. Fru ☎OR 3144 x
Wilh. F Cortzen, Direktør ☎OR 6383
2 Sv. Oksholt, Fabrikleder ☎ OR 1524
P Thymann, Ingeniør ☎OR 2781

RADIOREPARATIONER ~ Andresen, Jægersborg Alle 11 ~ Tlf. OR 2843

10 B (samme)
s K Hee Lindhardt, Oberstløjtn. ☎OR 550
Magnus Remdal, Handelsrejsende ☎OR 994
1 Louise Jensen, Fru ☎OR 1609
A J Bach, cand. jur. ☎OR 4308
2 Erik Clausen, Oberst ☎OR 3968
V Nybing, Assurandør ☎OR 1400
12 A (10 co 396000) (A/S Vængehuset)
(jvf. 12 B—12 C)
s Henry Rohde, Prokurist ☎OR 4564
B Qvist, Gross. ☎OR 7333 - 5923 v
1 O E Jørgensen, Direktør ☎OR 4088
C Sønnichsen, Gross.
2 P Cramer Johnsen, Gross. ☎OR 720
Poul Brask-Nielsen, Reklamechef ☎OR 5096
12 B (se Nr. 12 A)
s G Kampmann, Ingeniør ☎OR 6209
C & J Hjelmer, Frkn. ☎OR 2475
1 M Schjerbeck, Fru ☎OR 5431 x
Hans Dahl, Receptionschef ☎OR 3764 x
2 Vald. Petersen, Bankfuldm. ☎OR 6867
Helge Rehné, LRSagf. ☎OR 7404
12 C (se Nr. 12 A)
s Poul Høybye, Professor, Dr. phil. ☎OR 3157
s F von Magius, Politiinspektør ☎OR 643
1 Ferd. Falk, Dr. phil. ☎OR 2566
Kai Jacobsen, statsaut. Revisor ☎OR 1895
2 Gerda Fellermann, Fru
Sv. Egede-Lassen, Civiling. ☎OR 230
14 (10 lc, op 155000) (A P Petersen, Gross.)
s Johs. Mulvad, Programred. ☎OR 9317
Ejner Graae, Arkitekt ☎OR 4015
1 P Christensen, Pensionist ☎OR 6514
Laura Jensen, Fru ☎OR 5295
2 C Kønigsfeldt, Kontorchef ☎OR 3993 x
Carl Holm, Fabrikant ☎OR 6689
3 A Leisner, Kontorchef ☎OR 3993 u
J Wernberg, Fuldm. ☎OR 8129 v
18 (10 ix 50000) Ida v. Rosen, Fru ☎OR 1900
Erling Bjørn Hansen, Adjunkt. ☎OR 6984 y
Eiler Olsen, Chauffør
20 (10 on 422000) (jvf. Nr. 22)
(Kai O Mehlsen, Tandlæge)
s M Gjerlev, Gross.
Børge Christensen, Købmd. ☎OR 6316
1 Preben Avnstrup, Gross. ☎OR 6931
Vibeke Avnstorp, Fysioterapeut ☎OR 6931
Sv. Skodsborg-Nielsen, Bankprokurist ☎OR 8246
2 M C Holm Gross. ☎OR 1737
Ove Hansen, Fuldm. ☎OR 8696
3 K M Hornsberg, Forvalter ☎OR 5976 u
Marie Ørum, Fru ☎OR 53
22 (jvf. Nr. 20) (samme Ejd.)
s T Wandahl Andersen, Fabrikant ☎OR 7318
K Mollyhus, Tilskærer ☎OR 1312
1 1 Anna Thygesen, Fru ☎OR 2602
E M Petersen, Købmd. ☎OR 9560
2 Mogens Munch, Sekr.
Kr Johansen, Kommlærer ☎OR 8663
3 Carl Lorentzen, kgl. Kapelmusikus ☎OR 1893
Anton Jønsson, Afd.chef
26 (10 as, os 435000) (jvf. Nr. 28-30-32-34)
(A/S Goldschmidt & Nordholm)
s M Schleisner-Borgsmidt, Driftsleder ☎OR 4424
1 Olga Hansen, Fru
Kirsten Jessen, Fru
2 C Hinsch, Ingeniør
J Foldager Larsen, Repræs. ☎OR 7378
28 (samme)
s I C Christiansen, Sygepl. ☎OR 2088
Emma Madsen, Fru ☎OR 4049
1 Tina Bötzau, Frue
Marie Svendsen, Enkefru ☎OR 5982 u
2 Dora Lundstrøm, Frk.
T Gadd, Fru
30 (samme)
s Henry Rasmussen, Bankkasserer ☎OR 6894 x
Gerda Elle, Frk. ☎OR 9275
1 A Ronald Petersen, Gross. ☎OR 5602 u
K Brask Andersen, Artist ☎OR 7051
2 Anders Carlsson, Tilskærer
Stella Jensen, Fru ☎OR 3733
32 (samme)
s M Frederiksen, Fru ☎OR 7834
B Dornonville de la Cour, Fru ☎OR 7996
1 Elisabeth Rasmussen, Fru ☎OR 1229
Knud Borgsmidt, LRSagf. ☎OR 177
2 M Steenholt, Kontorchef ☎OR 7331
Ragnhild Steenholt, Tandtekniker ☎OR 7331
Kaja Wulff, Konsulinde ☎OR 5429 v
34 (samme)
s H Chr. Nielsen, Tømrer
Anders P Nielsen, Lagerarb.
1 M Blumenhagen, cand. pharm., Fru ☎OR 4364 v
M Møller-Madsen, Civiling. ☎OR 4874
B Koch, Civiling.
2 A Alg, Fru ☎OR 4364 x
Kn Petersen, Prokurist ☎OR 6704
36 (14 n 205000) (I/S Matr. 14 n af Ordrup)
(jvf. Nr. 38-40)
s A Larsen, Fru
Chr. Grumstrup, Assist. ☎OR 5018 x
1 Poul Fogh, Porteføljemager
Egon Tranberg Hansen, Eksped.
2 Christy Nilson, Fru ☎OR 9352
M Friis, Ingeniør ☎OR 5509
38 (samme)
s Gudrun Jensen, Frk.
Henni Nissen, Fru ☎OR 408
1 Kamma Sillasen, Fru ☎OR 5929 v
Hilda Gyde, Assist., Frk. ☎OR 2404 y
2 Henrik Larsen, Arbejdsmd. ☎OR 2404 u
Kaj Filtenborg Hyde, Kontorchef ☎OR 5012
40 (samme)
Vilh. Rasmussen, Skomager
s Erik Andersen, Kontorist
Anna Andersen, Damefrisørinde ☎OR 2638
T Riber, Fru ☎OR 5929 u
A Persson, Telefonistinde ☎OR 4208 y
Aa. H Svendsen, Værkfører ☎OR 8581
2 Willy Christiansen, Fuldm. ☎OR 3886
Ib Rathje, Broncestøber ☎OR 5348

Brødhøj

Postd.: Gent. Bylag: Gjent. Sogn: Jægersb.
fra Smakkegårdsvej 10 til Vældegårdsvej

1 (23 hi 55000) Rob. Rasmussen, Gross. ☎GE 5583
3 (23 ir 70000) Orla Thomsen, Direktør ☎GE 600
5 (23 hv 58000) F N Hoy, Styrmd. ☎GE 4397
7 (23 hp 70000) Keld Hæring, Eksp.sekr. ☎GE 3220
9 (23 id 60000) E Schødt, Kontorch. ☎GE 1524
11 (23 hr 60000) Th. Bremholm Rasmussen, Malerm. (M.G.K.) ☎GE 1855
Margr. Løvgreen, Overass., Frk., ☎GE 5133
13 (23 ia 80000) Fritz Carstens, Gross. ☎GE 4085
15 (23 ib 60000) Olaf Glenberg, Kontorch. ☎GE 2735
17 (23 hy 70000) K Schjøttz, Direktør ☎GE 1567
2 (23 hm 40000) J Pindborg, Dr. odont. ☎GE 7168
4 (23 hl 60000) Gustav Jacobsen, Civiling. ☎GE 3490
6 (23 ig 64000) Allan Seligmann, Gross. ☎GE 1730
8 (23 hu 56000) Gerda Willumsen, Korresp., Frk. ☎GE 4858
Børge Madsen, cand. mag. ☎GE 5188
10 (23 hn 65000) L Harmsen, cand. mag. ☎GE 2365

Brødrevej

Postd.: Søbg. Bylag: Vang. Sogn: Dysseg.
fra Vangedevej 163 til Sønderengen

1 (16 de 36000) Poul Bech, Ejd.mægler ☎SØ 1688
Kristine Pilso, Fru
Ib Lund, Manufakturhdlr.
3 (16 ev 32000) G H Rasmussen, Værkf. ☎SØ 1196
5 (16 df 55000) Harly Frømling, Konservesmester ☎SØ 5971
Hedvig Carlsen, Fru
7 (16 dg 36000) Kai Larsen, Elektromekaniker ☎ SØ 1931
9 (16 dh 29000) O Hansen, Snedker
11 (16 di 39000) Hans J Hansen, Overinspekt. ☎SØ 1322
13 (16 dk 30000) Anton Andersen, Snedker ☎SØ 5869
15 (16 dl 34000) (C C Schmidt, Fru)
Mary Kaiser, Fru ☎SØ 1976
17 (16 dm 36000) M Jacobsen, Nattevagt ☎SØ 4010
19 (16 dn 46000) Ax. Jørgensen, Cyklehdlr. ☎SØ 3235
21 (16 do 41000) Henry Jensen, Direktør ☎SØ 5044
23 (16 dp 38000) Gunnar Hansen, Ostehdlr.
25 (16 dq 39000) E V Schwennesen, Værkfører ☎SØ 4896
27 = Almindingen 4

RINGE- OG TELEFONANLÆG - Kemp & Lauritzen - Tlf. OR 700

4 (16 db 35000) T Linnet Jensen, Sekr. ☎SØ 6101
6 (16 cf 30000) Karl S Koch, Montør
8 (16 eg 52000) K J Hansen, Blikkenslm. ☎SØ 2980
10 (16 d 53600) Henn. Andersen, Prokurist ☎SØ 2693
12 (16 cl 34000) Aage Rohde, Arkitekt ☎SØ 601
14 (16 cm 35000) K E Larsen, Assist. ☎SØ 762
16 (16 cn 50000) Hj. Andersen, Ingeniør ☎SØ 1216
18 (16 co 43000) Hans Frantzen, Gartner ☎SØ 810
20 (16 cp 42500) Axel Andersen, Maler
A Pamperin, Murerm. ☎SØ 3667
22 (16 cq 37000)
K H Larsen, Viceinspekt. ☎SØ 1915
24 (16 cs 43500) Elise Berthelsen, Fru ☎SØ 1323
26 (16 cu 36400) Chr. A Jensen, Stationsforst.
28 (16 cv 58000) Emil Nielsen, Forvalter
Henni Wieth, Lærerinde ☎SØ 2656

Brønlunds Alle

Postd.: Hell. Bylag: Gjent. Sogn: Dysseg.
fra Lyngbyvej 237 til Ellemosevej

1 (7 bt 40000) Emma Nielsen, Fru ☎HE 6443
N Lybecher Nesli, Skrædderm. ☎HE 2944
5 (7 bu, bv 52000) Hans Petersen, Overlærer ☎HE 3921
7 (7 gf 26000) L Madsen, Seddeltrykker ☎HE 4529
9 (7 bx, by 37000) Verner Petersen, Komm.lærer ☎HE 7475
13 (7 bæ 46000) Erik Kliim, Ingeniør ☎HE 3192
15 (7 bø 72000) C Rasmussen, Fabrikant ☎HE 2601
17 (7 ca, fp 50000) John Geertsen, Købmd. ☎HE 1038
19 (7 cb, fd, fq 36000) Ejnar H Nielsen, Overpostbud
21 (7 cc, fr. 41000) Poul Hansen, Viktualiehdlr. ☎HE 8672
25 (7 ce 47000) A J Bonde, Enkefru ☎HE 4087
Knud Jensen, Maskinarb.
27 (7 cf, fu 23000) J T Kunst, fh. Snedkerm. ☎HE 4933
29 (6 ci 49000) R Garbasch, Fru ☎SØ 2468
A Nakman, Bogholder
31 (6 ch 52000) G Ingels, Sekretær ☎SØ 7878
33 (6 cg 51500) Gunnar Jørgensen, Direktør ☎SØ 7715
35 (6 cf 36000) S Jeppesen, Bankbud
37 (6 ce 45000) Børge Nissen, Direktør ☎SØ 5661
39 (6 cd 70000) Helge Andersen, Gross. ☎SØ 2046
41 (6 cc 38500) C Risum, Overtoldvagtm. ☎SØ 5227
47 (6 hk 45000) Hans Clausen, Vognmd. ☎SØ 3089
49 (6 hi 43000) H Laursen, Maskininsp. ☎SØ 4098
55 (6 hf 50000) H Alexander, Civiling. ☎SØ 1437
2 (7 ga 37000) H S Seidenfaden, Fru ☎HE 5717
Jørgen Lassen, Repræs. ☎HE 5784
4 (7 bg 43000) O Andersen, Malerm. ☎HE 4313
6 (7 bh 42000) Hans Nielsen, Gross. ☎HE 2991
8 (7 bi 47500) Kn. Kirk, Landinspekt. ☎HE 4970
Gøsta Malmberg, Gravør ☎HE 5094
10 (7 bk ....) E Jørgen Jensen, Gross. ☎HE 1387
12 (7 bl 53000) Bruno Kunst, Repræs. ☎HE 7247
Kn. Deckmann, Eksped. ☎HE 7342
14 (7 bm 39000) K Christensen, Fru ☎HE 6414
16 (7 bn 63800) C Gerner Jensen, Fabrikant ☎hem.
18 (7 bo 50000) Alma Olesen, Fru
Hans Olsen, Arkitekt ☎HE 6852
20 (7 bp 35000) Eyvind Hansen, Murerm. ☎HE 1989
22 (7 bq 55000) H Friis, Gross. ☎HE 784
24 (7 br 40000) E Høg Henriksen, Skibsfører ☎HE 4654
26 (7 bs 60000) A Magnussen, Murerm. ☎HE 384
Sv. Andersen, Kontorch. ☎HE 8226
28 (6 ck 35000) Marie Justesen, Fru
Aage Munkedal, Svejser ☎SØ 8946
30 (6 cl 30500) A Hornbæk-Jensen, Fru ☎SØ 2504
32 (6 cm 37500) C Pedersen, Sporvejsfunkt.
Stig Schøldberg, Smed ☎SØ 9446
34 (6 cn 43200) S Hjerting, Snedkerm.
36 A (6 co ....)
P Stæhr-Nielsen, Ingeniør ☎SØ 2325
36 B (6 lu ....)
E Heigaard, Telefonist, Frk. ☎SØ 1473
38 (6 cp 35500) Ernst Persson, Bogholder ☎SØ 2773
44 (6 gz 39000) P Byrup, Fuldm. ☎SØ 1663
46 (6 gæ 44000) Erik Humlegaard, Ingeniør ☎SØ 3316
48 (6 gø 37500)
J Frimodt-Møller, Fuldm. ☎SØ 2844.
50 (6 ha 35000) Agnes Hammerlund, Fru ☎SØ 3149
Marg. Møller. Enkefru
52 (6 hb 34000) P Sørensen, Overpostbud
54 (6 hc 38000) H C Andersen Mekaniker ☎SØ 7742

Byledet

Postd.: Gent. Bylag og Sogn: Vangede.
fra Lyngbyvej 329 til Vangedevej 61

1 (2 dz 106000) E Haring, Fru
3 (2 ce, cf 35000) Bern. J Damgaard, Mælkehdlr.
5 (2 cd 52000) Peter Clausen, Gross. ☎GE 6783
7 (2 cc 53000) H Hansen, Vognmd. ☎GE 1901
9 (2 cb 55000) C F L Juul, Ingeniør ☎GE 2855
11 (2 ca 66000) B Ankjær, Direktør ☎GE 4040
13 (2 bø 35500) L Gaier-Nielsen, Fru ☎GE 2404
15 (2 bæ 18500) (Sommerbus)
(C Nielsen, Installatør)
17 (2 bz 44000) Just Christensen, Civiling. ☎GE 2000
19 (2 by 48000) Fr. Micheelsen, Fuldm. ☎GE 1324
21 (2 bx 43000)
Børge Østergaard Andersen, Revisor ☎GE 2626
23 (2 bv 39500) E Ørslev, Fru ☎GE 1423
25 (2 bu 36500) Laura Andersen, Fru
H A Hansen, Murer
27 (2 bs 68000) K Herlim, Gross. ☎GE 3418
33 (2 bq 35000) Nikolaj Hansen, Viktualiehdlr. ☎GE 5730
2 (2 cg 79000) Helge Klint, Oberstløjtn. ☎GE 4477
4 (2 dq 50000) C Kihlstrøm, Kontorch. ØGE 4316
6 (2 dp 60000) Henr. Fogh, Gross. ☎GE 5331
8 (2 do 52000)
K G Støiholm, Salgschef, Løjtn. ☎GE 3131
10 (2 dn 38000) Frede K Edvardsen, Ingeniør ☎GE 5843
12 (2 dm 46000)
E Hamilton Jensen, Kontorchef ☎GE 1251
14 (2 dl 34000) B O Nielsen, Gross. ☎GE 5586
14 A (2 dk 46000) Erik V Nielsen, Snedker ☎GE 1750
V B Simonsen, Boghdlr.medhj.
16 (2 bi 49000) V Nielsen. Snedkerm. ☎GE 3903
18 (2 bk 46000) N Vedel, Forv. ☎GE 5682
20 (2 bl 44500) Aage Nielsen, Fuldm. ☎GE 2089
22 (2 bm 42000) H P Sorth, Maskinm. ☎GE 4764
24 (2 bn 41000) Ch. Mortensen, Sekr. ☎GE 4494
26 (2 dx 44000) ..... X .....
32 (11 ax 72000) (Alec. C Jarvis. Civiling.)
s J Appelt, Radiotekn. ☎GE 6540
Sv. Andersen, Fabrikant ☎GE 5772
1 Poul Jensen, Sporv.funkt.
Ronald Nielsen, Assurandør ☎GE 5408
2 O Drevald, Tlfmontør ☎GE 2378 u
Erik Nielsen, Murer

Bækkebo

Postd.: Søbg. Bylag: Vang. Sogn: Dysseg.
fra Vangedevej 231

1 A (jvf. Vangedevej 231, samme ejd.)
s Sv. Valentin Hansen, Forr.best.
1 E Gronemann, Kioskejer ☎SØ 282
N Hørup Petersen, Barberm. ☎SØ 2321
2 Helge Pilehave, Eksp.sekr. ☎SØ 1722
E Vallø Nielsen, Tobakshdlr. ☎SØ 1313
3 Otto Pedersen, Forvalter ☎SØ 3684 y
Aage Hansen, Typograf ☎SØ 2319
1 B (se Nr. 1 A)
Harald Nielsen, Vicevært ☎SØ 3229 v
1 K Sørensen, Kriminaloverbetj. ☎SØ 6523
Ole Nielsen, Maskinarb.
2 H Meilling, Smed
P A Larsen, Snedker
3 Johs Marcussen, Styrmand ☎SØ 2986
S Pedersen, Læderhdlr.
3 (20 er, es 32600) A V Nielsen, Vognmd. ☎SØ 446
5 (20 ea) (Smedem. C Christensens Bo)
Carl Frandsen, Lagerarb.
7 (20 bn 41900) Poul Madsen, Anlægsgartn. ☎SØ 4263
9 (20 bm 29500) (Karl Eriksen, Tømrerm. m. fl.)
Henn. Jensen, Specialarb.
13 (20 bk 35400) Kirsten Rasmussen, Fru ☎SØ 5200
15 (20 bi 46600) Otto Hansen, Tegner ☎SØ 9120
17 (20 bh 34700) Ch. Christoffersen, Skrædderm. ☎SØ 1818
21 (20 dø 33000) (Jens Dam, Murer)
Johan Henrichsen. Møbelpolstrer
6 (20 bp, cv 57700) (Sv. J Christensen, Smedem. m. fl.)
Børge Bjørn, Lagerforv.
K Steen, Opsynsmand
10 (20 br, cy 44000) Edvard Andersen, Arbmd.
12 (20 bs 39000) Karl Eriksen, Tømrerm. ☎SØ 1302

H. F. AAGAARD A/s - Kul - Koks - Olie - Lindegaardsvej 52, OR *2430

14 (20 fd 29200) E Jørgensen, Vognmd. ☎SØ 5322
16 (20 bt 37900)
R Sandborg-Olsen, Overmatros ☎SØ 3870
20 (20 bø 36900) G Fagerberg, Fabrikant ☎SØ 2250

Bøgehøj

Postd.: Hell. Bylag: Gjent. Sogn: Dysseg.
fra Tuborgvej 112 til Ellemosevej

3 (7 hq 60000) A Fr. Bruun, Dr. phil. ☎HE 3175
5 (7 hp 65000) C O Rheinländer, Frugthdlr. ☎HE 5978
N Rosenstrands, Souschef ☎HE 5066
7 (7 ho 50000) Ch. Jensen, Skomagerm. ☎HE 4341
9 (7 hn 53000) O Berthelsen, Snedkerm. ☎HE 2198
11 (7 hm 43800) K Lorentzen, Prokurist ☎HE 250
13 (7 or 53000) E Christensen, Skotøjshdl. ☎HE 5585
15 (17 hl 52000) Hans O Christiansen, Afd.chef ☎HE 3252
17 (7 hi, hk 65000) Henry Holgersen, Skomagerm. ☎HE 4079
21 (7 hh 32000)
H V Andersen, Gartnerlarbejder
23 (7 hg 54000)
A S Christiansen, Fru ☎HE 2731
25 (7 hd 42000) Sv. Lysgaard Jørgensen, ps. Pakm.
N Horup, Mekaniker
J Lysgaard Jørgensen, Inspektør ☎HE 6097
27 (6 u 48000) Marie Rasmussen, Fru
Carl E Blem, Lektor ☎SØ 196
29 (6 bt 52000) K Levinsen, Fabrikant ☎SØ 3401
31 (6 bs 25000) Gunnar Thomsen, Sekr. ☎SØ 8717
33 (6 br 53400) Alfred Nielsen, Formand ☎SØ 671
R Tronier, Købmd.
35 (6 bq 48800) E Køhler Pedersen, Fabrikant ☎SØ 1785
37 (6 bp 75000) Jørgen Willumsen, Prokurist ☎SØ 7040
41 (6 le 38000) N Jønson, Fru ☎SØ 3473
43 (6 iz 48000) Kn. Hansen. Overing. ☎SØ 2660
47 (6 iæ 46000) C Winsløw, Kontorch. ☎SØ 6928
51 (6 kc 42800) Fr. Petersen, Værkf. ☎SØ 2722
4 (7 gl 54500) E Johansen, Skotøjshdl. ☎HE 3687
6 (7 gm 35000) C G Jørgensen, Værkf. ☎HE 7164
Poul Miller, Værkfører
8 (7 gn 52000) G Mercky, Fabrikant ☎HE 948
Rosa Jørgensen, Fru
10 (7 go 48000) Helge Larsen, Civiling. ☎HE 4554
12 (7 gp 50000) (Carlo Petersen, Maskinarb.)
Vald. Petersen, Værkmester
Osv. Sørensen, Remisearb. ☎HE 5123
14 (7 gq 45000) J Bertel-Hansen, Produktionschef ☎HE 3037
16 (7 gr 38000) Paul Jensen, Forvalter ☎HE 7432
18 (17 gs 35000) J Rudfeld, Præst ☎HE 69
20 (7 gt 50000) H Aaholm, Kriminalass. ☎HE 3046
A S Bering Liisberg, Fru ☎HE 7533
22 (7 gu 45000) LP Hansen. Lædherhdlr. ☎HE 2089
Johs. Hansen, Civiling. ☎HE 8400
24 (7 gv 43000) Alf Schov, Ingeniør ☎HE 4277
Karen Fogtmann, Fru ☎HE 498
26 (7 gx 44600) Rs. Rasmussen, Skrælderm. ☎HE 5088
Aksel Rasmussen, Skrælderm.
28 (7 gy 41000) Anker C Jacobsen, Laborant
30 (7 gz 38600) Aage Mosegaard-Jensen, Montør ☎HE 7456
32 (7 gæ 42000) A Søegren, Fabrikant ☎HE 871
34 (7 gø 55000) K Fogtmann, Fru ☎HE 498
36 (7 hæ 72000) K Andersen, Fru
E Rønnenkamp Holst, Sygeplej.. Frk. ☎HE 6719
42 (6 bu 62000) Oda Tjellesen, Fru ☎SØ 582
44 (6 bv 48600) Per Thielsen, Civiling. ☎SØ 6054
46 (6 bx 34000) E Westermann, Fru ☎SØ 5921
48 (6 by 50000) O Albertsson, Købmd.
Laur. Rasmussen. Pelshdlr. ☎ SØ 3461
50 (6 bz 40000) N P Knudsen, Trafikm. ☎SØ 9536
Ejnar Knudsen, Smedemester ☎SØ 3566
52 (6 bæ 39000) Ernst Jørgensen, Montør
54 (6 bø 51000) (Inge Madsen, Frk. m. fl.)
Inge Madsen, Frk. ☎SØ 887
60 (6 kx 44700) A Lundholm, Maskinm. ☎SØ 7458
62 (6 ks 43000) A J Jensen, Garantimester
64 (6 lq ....) K A Jensen, Professor ☎SØ 9375
66 (6 ll 56000) N J Traberg, Ingeniør ☎SØ 4525

Bøgevej

Postd.: Hell. Bylag: Gent. Sogn: Magleg.
fra Tranegårdsvej 26 til Vingårds Allé

3 (18 iz 100000) J Schmidt-Andersen, Arkitekt ☎HE 3804
5 (18 fz 85000) (Valentin & Lund's Bogtrykkeri A/S)
G Toft, Bogholder ☎HE 6162
7 (18 ge 60000)
M Halberg, Speditør ☎HE 1170
A Buchwald, Fru ☎HE 6922
9 (18 df 87000) Helge V Bundesen, Direktør ☎HE 3850
13 (18 dn 67000) Eigil Kjer, Læge ☎HE 4095
15 (18 du, ek 77500)
C Heindorn. Skibsinspektør ☎HE 5105
17 (18 dp 116000) L Foersom, Apoteker ☎HE 1805
2 = Tranegaardsvej 26
4 (18 im 80000) Christen Nielsen, Direktør
6 (18 in 96000)
Benedicte Dehlholm, Frue ☎HE 3451
8 (18 cv 90000) Jørgen Hjort, Civiling. ☎HE 345
10 (18 cz 75000) Jak. Grauer, Fuldm. ☎HE 202

Callisensvej

Postd.: Hell. Bylag og Sogn: Hellerup
fra Strandvejen 143 til Ryvangs Allé

Holdeplads for »Taxa« og »Auto« Automobildrosker
3 (Matr. Nr. 14, jvf. Strandvej 143)
P Rastrup Johansen, Bagerm. ☎HE 5383
1
NESA, Trafikmestervagt ☎HE 1231
2 E Pommerencke. Frk. ☎HE 2754 x
Kai Carlsen, Snedker
3 Jensigne Bentsen, Fru ☎HE 8058
Ejvy Smith, Fru
5 (14 se Nr. 3) (Samme)
Karl Gunlund, Vaskeriet »Svanen« ☎HE 945
Viola Hartmann, Isenkramforr. ☎HE 8852
1 G Grøn Engstrup, Driftsleder ☎HE 449 v
Erik Arendt, Afd.chef ☎HE 6388
2 Mogens Krarup, Orlogskapt. ☎HE 449 u
Viola Hartmann, Isenkræmmer, Frk.
3 M Kaels, Chauffør ☎HE 449 x
Børge Asnov, Automobilhdl.
7 (16 55000) (Hjalmar Christensen. Snedkerm.)
Marius Vibæk. Forstander ☎HE 2208
Hellerup Lyskopieringsanstalt
Hellerup Bogtrykkeri (Helge Pejdal) ☎HE 334
9 (17 50000) A Andersen. Rebslagerm. ☎HE 7262
11 (18 a 80000) (Ejer: Beboerne)
Anna Gagner, Fru ☎HE 303
2 Lizzi Moesgaard, LRSagf. ☎HE 303
Arne Moesgaard, Vinhdlr. ☎HE 6863
13 (19 52000) Thora Møller, Pensionat, Fru ☎HE 35080
H Møller, Tandtekniker ☎HE 35080
15 (21 100000) G Paulsen, Kommandør ☎HE 6515
17 (22 65000) Erik Winther, Vognmd. ☎HE 7312
Asger Bruhn, Direktør ☎HE 1872
Sara Erichson, Enkefru ☎HE 6509
19 (23 75000) Fl. Møller, Gross. ☎HE 3614
G M Steffensen, Forlagsboghdlr. ☎HE 7665
21 (24 72000) Viggo Jørgensen, Købmand, Vinhdlr. (M.G.K.) ☎HE 5253
Sara Vinther. Fru ☎HE 5517
Aage Nielsen, Mekaniker
23 (25 74000) L Gjedde-Nielsen, Fru
x x x x x x x x x x
25 (26 70000) J F Enghoff, Tandlæge ☎HE 2483
V Malthe-Bruun, Fru ☎HE 3514
27 (27 70000) Theo Moesgaard, LRSagf. ☎HE 8117
A Rohde, Fru ☎HE 2121
29 (28 62000) Rud. Skov, Kontorchef ☎HE 5844
31 (29 60000) L S Fabricius, Generalsekr. ☎HE 2747
A Jæger Hansen, Fabrikant ☎HE 2874
33 (30 80000) Niels Nielsen, Civiling. ☎HE 152
Kaj Nielsen, Bogholder
1 Erik Lilholt, Bankbest. ☎HE 8017 v
2 Per Kiær, Reklamechef ☎HE 8661
35 (31 60000) Børge Pedersen, Prokurist ☎HE 7382
Olga Kruse, Fru
37 (32 48000) Olaf Poulsen, Toldassist. ☎HE 7622
Alb. Olsen, Barberm.

TH. JENSEN - Aut. Gas-, Vand- & Sanitetsmester - Tlf. GE 162-262

39 (33 a, b 90000)
Ella Aabye-Hansen, Enkefru ☎HE 6708
P Corneliussen, Gross. ☎HE 6602
2 (jvf. Strandvej 145)
Takstgrænsens Vinhandel ☎HE 252
Rieper Holms Eftf., Viggo Jørgensen, Vinhandel ☎HE 5252
1 N Oldenborg Poulsen, Fru ☎HE 1619
C C Beltzel. Rentier
2 K Døring. Fru ☎HE 2969 y
Kn. Bagger-Hansen. Konsulent ☎HE 1789
3 Frode Andersen. Malerm. ☎HE 2641
H Hillerup Jensen, Formd. ☎HE 2790
4 E Parfelt. Fru ☎HE 4795
H Hendriksen, Disponent ☎HE 4597
5 Hans Jensen, Inkassator ☎HE 2969 x
Bodil Matthissen, Fru ☎HE 24
4 (2 ae, ag, 3 d 119000)
(P C Ibsens Sønner's Legat)
s L Egebart, Frugtforr. ☎HE 460
Takstgrænsens Farvehandel (Aage Hansen) ☎HE 128
1 Poul Jensen, Bladhdlr. ☎HE 3194 x
Martha Salmonsen, Frue ☎HE 2593 v
2 G Baht-Hagen, Bankass. ☎HE 805
M Sewell-Larsen, Fru ☎HE 2393 u
3 Inger & Margr. Nørup-Nielsen, Frkn. ☎HE 123 x
L Ringsing Jensen, Fru ☎HE 2393 y
4 K Andersen, Enkepastorinde ☎HE 128 v
John Nielsen, Mekaniker ☎HE 2371 y
5 Jørn Wermer, Arkitekt ☎HE 4296
Fl. Eilersen, Overinspekt. ☎HE 6290
6 (2 ad, 3 c 225000) (jvf. Nr. 8, samme Ejd.)
(P C Ibsens Sønners Legat)
Eric Sjösten, Skræderm. ☎HE 827
Oba Motorimport A/S ☎HE 4847
1 P H Petersen, Lagerarb.
Valborg Christoffersen, Frk. ☎HE 6294 u
2 Jenny Malvig, Fru
Ibsen's Sønner's Legat, Ejendomskontor ☎HE 5238
S Frils. Fru ☎HE 149
3 Bodil E Friderichsen, Fru ☎HE 8610
3 Sofie Thomsen, Enkefrue ☎HE 3583 v
4 Aage Hansen, Farvehdlr. ☎HE 128
Sofus Ebsen, Remiseformd. ☎HE 3697
5 Arne Gunlund, Vaskeriejer ☎HE 6294 v
Rich. Sørensen, Murerm. ☎HE 4912
8 (2 ad, 3 c, vurd. sammen med Nr. 6) (Samme)
Henry Olsen. Malerværksted ☎HE 4506
8 H Niclasen, Fru
.....
1 Anna Nielsen, Fru
Vilh. Hartmann. Blikkensl.
2 Christine Holdensen, Enkefrue ☎HE 6294 y
E Glender-Petersen. Organist. Frk.
3 Wm. Høyrup, Bryggeriarb. ☎HE 2371 x
Else Poulsen, Frk. ☎HE 6294 x
4 Gertrud Nielsen, Fru ☎HE 4901
B Borgstrøm, Maskinm. ☎HE 5449
10 (2 ab, 3 a 200000) (jvf. Nr. 10 A—12)
(Tove Bade, ... & S A Nielsen)
8 Anna Jørgensen. Fru
O T Jørgensen. Formand ☎HE 3218
1 Aage Larsen. Montør ☎HE 6649 x
Agnes Nielsen, Fru
2 M G Fritze, Møbelpolstrer ☎HE 235 v
Kai Olsen, Inkassator ☎HE 6649 y
3 Jens C Jacobsen. Bryggeriarbejder
Marie Winther, Fru
4 Aage Sørensen, Bryggeriarb. ☎HE 235 u
Jenny Rasmussen, Fru ☎HE 4274
10 A (2 ab, 3 a, se Nr. 10) (Samme)
Børge Asnow, Autoforhdlr. ☎HE 6908
12 (2 ab, 3 a vurd. under Nr 10) (Samme)
8 A E Kisling, Købmand ☎HE 533
E Jærre. Frisørmester
G Mönniche, Guldsmed ☎HE 2255
1 Gerda E Mønniche, Frue ☎HE 2255
Walter Persson, Anlægsgartner ☎HE 1305
2 Sv. Sanddahl, Skræderm. ☎HE 1992
K Andreassen, Frk. ☎HE 3306
3 A F Hoelstad, Repræs. ☎HE 4594 v
P H Larsen. Vognmd. ☎HE 918
4 Helga Christiansen. Parfumehdlr., Frk.
Thora Vollmer, Fru ☎HE 1133
14 (2 b 290000) (jvf. Nr. 16, 18, 20)
(Gudrun Nielsen, Professorinde)
L Mikkelsen, Skomagerm. ☎HE 2617
s M J Winther. Glarmester ☎HE 3639
Anna Hall, Mejeri ☎HE 591 y
1 Lars Mortensen. Malerm. ☎HE 5753
Karl Jensen, Vognmd. ☎HE 6559 v
2 Vald. Rasmussen, Vognmd.
C B Mikkelsen, Skomagerm.
3 Orla Jensen, Lagerforv. ☎HE 6559 x
O Blinkenberg, Frk. ☎ HE 7340
4 A Janson, Fru
Thora Geleff. Frk. ☎HE 591 v
16 (2 b se Nr. 14) (Samme)
s Bent Andersen, Skomager
E C Jørgensen, Fru
1 Carl Giese. Gartner
Carl Hansen. Bryggeriarb.
2 A E Kisling, Forretn.fører ☎HE 8875
A D Jensen. Frue
3 O Hempel. Fru ☎HE 4978 y
Fr. R. Poulsen, Tjener
4 A G Bergh. Snedker ☎HE 3140 y
P Buddig Johansen. Malerm. ☎HE 6716
18 (2 b se Nr. 14) (Samme)
s Hans Frandsen, Slagter
s Anna Klinkvort. Frue
1 Sofie Thomsen, Fru
Rigmor Frandsen, Fru
2 E Jærre, Frisørm.
Alfred Larsen, Vognmand
3 K la Buhn, Fru
J Harms, Frk. ☎HE 3140 v
S Andreasen, Frk.
4 H K Nielsen, Arbejdsmand
20 (2 b se Nr. 14) (Samme)
s Solveig Just, Fru
Hedda Davidsen, Frk. ☎HE 4978 x
1 H Volmer, Tilskærelærerinde ☎HE 3140 u
Ulf Nyegaard, Chauffør
2 Charles Møller, Montør ☎HE 4978 v
1 Else Olsen, Fru
3 Oda Jensen, Fru
Peter Henriksen, Malersvend
4 Aage Andersen, Assistent
Sv. A Winsløw, Brandmd. ☎HE 8640
22 (1 ez, 44 80000)
(N P Tulstrup, Skovrider)
Kay Tuxen, Direktør ☎HE 8324
26 (42 a, b, c 98700) Einar Hartung Harstung, Gross. ☎HE 3818
30 (1 ci .....) (Staten)
J K Eriksen, Rektor ☎HE 6857
32 (1 gd, gg 105000) N C Stenderup, Kontorchef ☎HE 8330
34 (1 ev 98000) (Staten)
Landsforeningen for Ordblindesagen i Danmark ☎HE 4180
36 (1 fa, 38 90000) (Socialministeriet)
Statens Kostskole for Døve ☎HE 3181
Tove Hansen, Plejemoder
38 (37 90000) K Hannover, Direktør ☎HE 3862
40 (1 fc, 36 100000) Aager Nielsen. Gross. ☎HE 2153
42 (1 fd, 35 65000) Fr. Elkjær, Maskinhdlr. ☎HE 4477
1 Ella Kongstad, Fru ☎HE 2087
2 Tove Bojsen-Møller, Frk. ☎HE 175 y
Helga Møller, Frue
44 (1 gf 50000) O Bering, Kontorchef ☎HE 3830
46 (1 gc 55000) (Erik Larsen. Gross.)
(jvf. Ryvangs Allé 80, samme Ejd.)

Carl Baggers Alle

Postd.: Charl. Bylag: 1—21 & 2—22 Ordrup, Rest Gjent. Sogn: 1—21 & 2—22 Ordr., Rest Magleg. fra Enighedsvej 21 til L E Bruuns Vej

1 (2 dø. ea, ed. ee 90000)
W Larsen, Skibsbefragter ☎OR 5750
5 (2 ef 58000) Käthe Tarhan, Fru ☎OR 3323
7 (2 eg 80000) Inge Poulsson, Fru ☎OR 7907
9 (2 eh 80000) Peer Svendsen, Direktør ☎OR 8056
11 (2 ei, it 60000) B Bendt Nielsen, Adjunkt ☎OR 7820
Ole Køllgaard, Kaptajn ☎OR 8465
13 (2 ek 45000) M Nørgaard Pedersen, Fru ☎OR 6794
Asta Bendt-Nielsen, Fru
15 (2 kp 80000) H Nielsen, Ingeniør ☎OR 5679

RADIO - Ingeniør Sven Andresen, Jægersborg Alle 11 - Tlf. OR 2843

17 (2 em, ha, 11 o 115000)
(M Pohl Vagnby, Fru
Martha Pohl, Hvilehjem, Fru ☎OR 1161
19 (2 eo 85000) Lili Salomon, Fru ☎OR 1510
21 (2 ep, kb 55000) M H Assingbæk, Lektor
☎OR 6309
Dagmar Spøhr, Fru ☎OR 8181
23 (20 lx, pe 46000) E Grann, Fru ☎OR 5333
25 (20 lf 130000)
Johs. Rønberg, Gross. ☎OR 1425
27 (20 lr, 21 hf 55000)
K Kirchheiner, Statsadvokat ☎OR 5767
4 (2 fk, fl, fm 110000) J Permin, Fru ☎OR 1378
8 (2 fn 45000) F Laudrup, Fru ☎OR 620
10 (2 fo, fp, fq 100000) A C Wolrych, Gross.
☎OR 5352
14 (2 fr 45000) Minna Holm, Viceskoleinspektrice
☎OR 2642
16 (2 fs 60000) Gerda Braae, Fru ☎OR 2462
W Darre, Fru ☎OR 6192
18 (2 ft 52000) S O Thomsen, Fuldm. ☎OR 3079
Rich. Kiersgaard, Værkfører ☎OR 5592
20 (2 er, hf 56000) Th. Jøek, Lektor ☎OR 306
22 (2 eq, kc 52000) Gunnar Marcus, Gross. ☎OR 5867
24 (21 hz, ru 65000) P Berg, Gross. ☎OR 2827

Carolinevej

(Privat Vej)

Postd.: Hell. Bylag og Sogn: Hellerup fra Strandvejen 72 til Sundet

1 (2 l, z 125000) (jvf. Strandvej 74)
2 C F V Møller, Cyklehandler
1 O Groth Hansen, Farveriarb. ☎HE 2353 x
H P Dall, Eksped.
2 A og H Schramm, Frkn. ☎HE 5675
3 Erik Ruge, Inspekt. ☎HE 2353 y
V Blixen Møller, Elektriker ☎HE 2624
3 (2 m, n 207000) (jvf. nr. 5)
(Johs. Teller, Bogtrykker & Poul Teller, Bogbinder)
Otto Teller, Bogtrykkeri & Bogbinderi
☎HE 373—376
Asta Rindslev, Fru ☎HE 1221
5 (jvf. Nr. 3)
Johs. Teller, Bogtrykker ☎HE 8176
5 A (2 al 60000)
Chr. Dicksen, Manufakturhdlr. ☎ HE 2802
.....
7 (2 p 45000) Marie & Jenny Tangjensen, Frknr.
☎HE 4834
Niels Müller, Gross. ☎HE 4290
9 (2 q 46000) (Fru Ebba Steffensen m. fl.)
Adolf Mautner, Gross. ☎ HE 2120
11 (2 r 48000) Wilh. Nagel, Gross. ☎HE 6125
E Helms, Fru ☎HE 4805
13 (2 s 65000) L P Larsen, Husejer ☎HE 4750
15 (2 t 40000) Inger Borre, Fru ☎HE 2033
17 (2 v, x 70000) E Espersen, Fru
19 (1 r, 2 y 36000) Nanna Bigler, Fru
Tage Jespersen, Bestyrer
21 (1 v 65000)
T. Storr-Hansen, Fru ☎HE 1044
O Storr-Hansen, LRSagfører ☎HE 402
23 (1 u 45000) J v. d. Osten, Bankprok. ☎HE 5710
25 (1 t 55000) Chr. A Wolff, Snedkerm. ☎HE 6528
Sven Thiede, Kapt.løjtn. ☎HE 8236
Jette Thiede, Læge, Fru ☎HE 8236
29 (1 s, 50 92000)
P Crüger-Hansen, Ingeniør ☎HE 1007
F Moberg, Grosserer ☎ HE 3946
2 (2 a, jvf. Strandvej 72)
Venteværelse, Trafikmester- & Folkelokaler for Nordsj. Elektricitets & Sporvejs A/S
2 H Storm Jeppesen, Kontorchef ☎HE 2887
M Binau Larsen, Fru ☎HE 1376 x
3 Otto Olsen, Kunstmaler ☎HE 3968 x
B Zehngraff, Gartner
4 (2 e 62000) Rina Husted, Fru ☎HE 759
6 (2 f 60000) A Karkov, Lektor ☎HE 8638
8 (2 c 55000) Kirstine Hansen, Fru ☎HE 2719
10 (2 d 52000) V Friis Jørgensen, fh. Landmd.
☎HE 3510
Hugo Kruse, Forretningsfører ☎HE 7978
12—14 (2 g 140000) G Duch Hansen, Gross. ☎HE 35018
Gustav Møller, Gross. ☎HE 8004
Ad. Holmgaard & Alfr. Jørgensen, Instrumentmagere ☎HE 8548
Chr. Willems, Overpostbud
16 (2 h 40000) E Stæhr Hansen, Fru
Marie Hansen, Fru
18 (1 c, 2 i 42000) Julla Bjørn, Fru ☎HE 456
x x x x x x x x x x
20 (1 d 42000) Osc Sørensen, Gross. ☎HE 4316
22 (1 e 44000) Willy Thrane, Gross. ☎HE 7050
24 (1 f 58000) Chr. Wahl, Direktør ☎HE 2080
Anker Terkelsen, Gross. ☎HE 4797
26 (1 g 52000) (A/S Strandvejsgasværket)
R Simonsen, Maskinm. ☎HE 8313
Chr. Kromann, Driftsbestyrer HE 3442
28 (1 n 42000) (A/S Strandvejsgasværket)
Carl Olsen, Kontorchef ☎HE 6157
S Aa. Sørensen, Værkmester ☎HE 3452
30 (1 o 38000) Bertram Larsen, Skibsfører ☎HE 8859
32 (1 p, q 200000) (A/S Strandvejs-Gasværket)
Jul. Hansen, Direktør

Charlottenlund Skov

se Jægersborg Allé 1 & 2 samt Strandvej 233—235

Charlottenlund Stationsplads

Postd.: Charl. Bylag: Ordr. Sogn: Ordr. fra Rådhusvej 5

1 (11 ag 200000) (jvf. Nr. 3 & Raadhusv. 11)
(Generaldirektoratet for Post- & Telegrafvæsenet)
2 S Kruse, Postmester ☎OR 7768
3 L C Eithz, Kontorchef ☎OR 2703
3 (se Nr. 1) (Samme)
Charlottenlund Postkontor
5 = Raadhusvej 9
Charlottenlund Bilen ☎OR 6500—930
7 (11 t 105000) (jvf. Jægersborg Alle 3)
Mary Juhlien, Restauratør
Jernbanepavillonen, Restaurant ☎OR 57

9 **Charlottenlund Jernbanestation Tlf. OR 608**

V Christensen, Stationsforst. ☎OR 8070
W Hellemann Jørgensen, Overtrafikass. ☎OR 7774 v
A K Pedersen, Overtrafikass.
V P Mikkelsen, Trafikkontr. ☎OR 7774
E A Larsen, Kontorass.
Banegaardens Aviskiosk ☎OR 3804
Garderoben. P Philip Hansen, Cyklehdlr. ☎OR 2323

Charlottenlundvej

Postd.: Hell. Bylag: Gjent. Sogn: Magleg. fra Tranegårdsvej 70

5 (14 y 48000) (Nordisk Ejendomsinvesterings A/S af 1952)
s Elmer Laursen, Fuldm. ☎HE 6843
Bernh. Petersen, Chauffør
1 Poul Jørgensen, Bankass. ☎HE 2499 y
Herm. Olsen, Snedker ☎HE 2499 x
2 S Ludvig, Cyklehdlr.
Christen Petersen, Gas- og Vandm. ☎HE 4891
7 (14 x 45000) (samme)
s Egon Christensen, Katuntrykker
Sv. Aa. Madsen, Chauffør, Vicevært ☎HE 733 x
1 Carsten Erichsen, Bogholder ☎HE 3840
Gudrun Hansen, Fru
2 Sv. Frederiksen, Mekaniker ☎HE 7139 u
Karen Rasmussen, Fru

Særprægede Belysninger - Kemp & Lauritzen - V. Voldgade 9 - C. 936

9 (14 v 46000) (samme)
s Carl Paulsen, Bager
Gerda Westergaard-Petersen, Fru ☎HE 8341
1 **S V Olsen, Montør**
Agnes P Larsen, Frue, Rulleforr. ☎HE 733 y
2 Elna Hansson, Fru ☎HE 5964 x
Knud Mortensen, Formd. ☎HE 5964 v
11 (30 cv, ey 30000) D Skovgaard, Professorinde ☎HE 6221
13 (30 cu, ex 104000) **J H Fennebeg, Direktør ☎HE 1051**
Robert Andersen, Oberstløjtn. ☎HE 8380
1 Karen Ørnø, Fru ☎HE 7598
Sv. Faber, Gross. ☎HE 4880
15 (30 ct, ev 21000) (E Bergmann-Jensen, Fru)
17 (30 cs, ev 56000) **Stefan Busk, Boghandler ☎HE 3151**
19 (30 cr, et 57000) **H P M Henriksen, Hovedkass. ☎HE 2562**
21 (30 cq, es, nt 50000) (M Stahrenberg, Typograf m. fl.)
M Stahrenberg, Typograf
23 (30 cp, er, nu 46000)
J Schneidelbach, Tømrermester ☎HE 2484
25 (30 co, eq, ts 45000) Mona Nielsen, Fru
27 (30 oe, of, tg, th, tt, tu, tæ, tø, ua, uy 12000)
Oda Christensen, Fru ☎HE 1717
29 (30 ic, rs 65000) **Willy Andersen, Vognmd. ☎HE 2272 - 2279**
Kloakrensningskompagniet for Gjentofte Kommune
33 (30 qn, qo, tm 35000)
C A Olsen, Bankbud ☎HE 6039
2 A (14 n 206000) (jvf. 2 B-C)
(Arkitekt, Fru Elsa Callmann)
P Thulstrup Christensen, Gross. ☎HE 5659
1 **R Stephansen, Skomager**
2 B (jvf. 2 A, samme Ejd.)
s Lone Luther, Skuespillerinde, Fru ☎HE 620 x
Eva Mortensen, Sygeplejerske, Frk. ☎HE 6448
L Jønsson, Bogholder
1 **J P Sørensen, pens. Maskinm. ☎HE 5194 x**
J Haarby. Sekr. ☎HE 7571
G Christoffersen, Bogtrykker ☎HE 3958 u
2 **Ingeb. Aagaard, Sundhedsplejerske, Frk. ☎HE 399**
E Gislinge, Ekspd. ☎HE 620 v
Emil Kofod, Bankfuldm. ☎HE 6489 y
2 C (jvf. 2 A, samme Ejd.)
s Verner Dehn, Vicevært ☎HE 620 u
A Thorvildsen, Fru ☎HE 5194 y
Kn. Hjersing, Fuldm. ☎HE 1077
1 **Gustav Kruckenberg, Ingeniør**
Gudrun D Torvildsen, Massøse, Frk. ☎HE 620 y
Tove Birch, Fru ☎HE 5194 u
2 **C Rom, Fru ☎HE 6489 u**
Johanne Holmberg, Fru ☎HE 6489 v
Hugo Schmidt, Bankfuldm.
4 (14 h 43000) N H Hansen & Søn, Tømrerm. ☎HE 2125
6 (14 i, hv 100000) »Ørehøj« Maskinsnedkeri ☎HE 2369 & 8865
8 **A-B** (14 k 12000) (Gentofte Kommune)
Aldersrenteboliger
10 (30 cx, ez 44000)
H Grube Christensen, Snedkerm. ☎HE 6916
H Færch-Jensen, Fabrikant ☎HE 6291
12 (30 cy, eæ 50000) E Frendrup, Fru ☎HE 2906
14 (30 cz, eø 43000) N O Stoktoft, Cigarhdlr.
16 (30 cæ, fa 81000) Bjarne Dahl, Direktør ☎HE 7448
Rich. Dahl, Postmester ☎HE 3996
18 (30 cø, fb 46000) L Lydom Mortensen, Bankfuldm. ☎HE 4832
20 (30 da, fc 45000) **Th. H Rosthoff, Ing. ☎HE 6644**
22 (30 db, fd 62000) O Chr. Nielsen, Ingeniør ☎HE 2048
24 (30 dc, fe 56000) G Weischer, Gross. ☎HE 5950
26 (30 dd 62000) Alice Dessau, Fru ☎HE 8757
28 (30 de, fg 21000) (Edm. Christoffersen, Bogtrykk.)
Erik Frendrup, Tobakshdlr. ☎HE 419
30 (30 bg, bh 56000) Emil Larsen, Fabrikt. ☎HE 5733
32 (30 df, fh 60000) A Resen Riesel, Fru ☎HE 2093
x x x x x x x x x x
34 (30 qm .....) (Messiaskirkens Menighedssamfund)

Christiansholms Parallelvej

(Privat Vej)
Postd.: Klamp. Bylag: Chr.holm. Sogn: Skovsh.
fra Vitus Berings Allé til Christiansholms Tværvej

1 (1 cs 61000) G Salicath, Gross. ☎OR 2567
3 (1 fy 46000)
E & J Duwens, Frkmr. ☎OR 862
Heini Egli, Reporter ☎OR 7602
5 (1 ct 51000) Ellen Thomsen, Fru ☎OR 993
7 (1 gk 106000) (jvf. nr. 9)
(A Jørring, Bestyrer & K Jørring, Overass.)
Rudy Dahlin, Speditionschef ☎OR 6503
A Jørring, Tlgrf.best. ☎OR 1741 y
9 (1 gk se Nr. 7) (Samme)
H Lund Christiansen, Sekr. ☎OR 7262
Ove Bruhn, Forr.fører ☎OR 7916 y
Rolf Stabenfelt, Gross. ☎OR 5858
11 (1 bu 46000)
H Lund Christiansen, Professor ☎OR 2942 v
13 (1 by 46000) Bertha Ehrhardt, Fru ☎OR 6035
15 (1 bx 51000) Margr. Gudme, Fru ☎OR 777
2 (1 at 60000) (Pallene Buhl, Fru)
Jørgen Hage, Civiling. ☎OR 6291
4 (1 as 51000)
M Jantzen, Vekselerer, cand. jur. ☎OR 840
6 (1 ar 46000) Henning Arup, LRSagf. ☎OR 4026
8 (1 gi 76000) (jvf. Nr. 10)
(Niels Espersen, Gross.)
Sv. Nordby Knudsen, Civiling. ☎OR 1230
Knud Jensen, Varmem. ☎OR 845
Christiansholms Villakareers Ejerlaug ☎OR 845
10 (jvf. nr. 8, samme ejd.)
1 N P Espersen, Gross. ☎OR 7401
Bo Brøndum-Nielsen, Ingeniør ☎OR 3326
12 (1 bs 44000) E Fox Maule, Fru ☎OR 3821
14 (1 br 44000) Gunnar Glahn, Arkitekt ☎OR 4970
16 (1 bq 52000) Jean Ricard, Kontorchef ☎OR 6263

Christiansholms Parkvej

(Privat Vej)
Postd.: Klamp. Bylag: Chr.holm. Sogn: Skovsh.
fra Vitus Berings Allé til Christiansholmsvej

2 (1 cl 48000) A V Raaschou, Gross. ☎OR 879
4 (1 ck 46000) Agnete Byrdal, Fru
6 (1 ci 46000) H H Castenschiold, Kontorchef ☎OR 2295
8 (1 ch 48000) Aksel Svane, Kommiteret ☎OR 133
10 (1 cg 49000) Ellen Thomsen, Fru ☎OR 863
Kirsten Thomsen, Danselærerinde
12 (1 cf 49000) Niels Retlev. Civiling. ☎OR 8212
14 (1 ce 46000) Axel Pontoppidan, Kaptajn ☎OR 866
16 (1 cd 45000) (Knud Jarner, ORSagf.)
Troels Varming, Overlæge ☎OR 5378
18 (1 cc 43000) C v. d. Recke, Kontorchef ☎OR 1385
20 (1 cb 61000)
Troels Branner, Gross. ☎OR 4138
22 = **Christiansholms Tværvej Nr. 16**
24 (1 dp, ec, eu 65000) (Carl Kemp & Co. A/S)
Harriet Kemp, Overlærer
26 (1 dq 105000) Torben Francis, Overlæge ☎RO 4326

Christiansholms Slotsalle

se »Slotsalléen«

Christiansholms Tværvej

(Privat Vej)
Postd.: Klamp. Bylag: Chr.holm. Sogn: Skovsh.
fra Dyrehavevej til Christiansholms Parkvej

1 (1 bi 51000) W Hoffmann, Ingeniør ☎OR 6523
Marg. Mackeprang, Fru ☎OR 8426
3 (1 bk 46000) Einar Harck, Boghdlr. ☎OR 2274
5 (1 bl 46000)
C J Beck. Redaktør ☎OR 7594
7 (1 bm 66000) Gustav Halberg, Konsul ☎OR 8371
9 (1 bn 51000) H W Pade, Direktør ☎OR 807
11 (1 bo 44000) Kate Bang, Fru ☎OR 690
13 (1 fu 50000) Kirsten Jantzen, Fru ☎OR 86

H. F. AAGAARD A/s - Kul - Koks - Olie - Lindegaardsvej 52, OR *2430

15 (1 bp 54000) I Scheel, Komtesse ☎OR 991
17 (1 by 5000) (I L Nørgaard, Enkefru)
— . — . — . — . —
19 (1 bz 48000) E Baronessse Bille-Brahe, Generalinde ☎OR 404
21 (1 bæ 46000) M Menck-Thygesen, Fru ☎OR 1246
Niels Kruse, Repræs. ☎OR 821
23 (1 bø 46000) Ella v. Cappeln, Fysioterapeut ☎OR 35153
25 (1 fx 46000) P Wiinblad-Johansen, Prokurist ☎OR 2011
27 (1 ca 54000) (Emil Stettner, Dr. jur.)
Henry Kudsk, Politiinspektør ☎OR 1450
6 (1 ld 100000) (A/S Ludvig Infeld)
E Infeld, Luftkapt. ☎OR 4200
8 (1 ku 72000) O Godskesen, Baneing. ☎OR 3065
10 (1 is 110000) Sv. Ottesen, Gross. ☎OR 1280
12 (1 ez 70000) F F Johansen, Gross. ☎RO 4754
14 (1 e 80000) (Ejds. A/S Es-Es)
.....
16 (1 do, eb 80000)
F Brandi-Hansen, Direktør ☎OR 877

Christiansholmsvej

Postd.: Klamp. Bylag: Chr.holm. Sogn: Skovsh.
fra Dyrehavevej til Hvidørevej

5 (1 kc 95000) (A/S Københavns Cyklestel Fabrik)
P T Nielsen, Gross. ☎OR 3280
7 (1 es 130000) (A/S Dansk Financia)
9 (1 en .....) S Birch, Civiling. ☎OR 6290
11 (1 dz 90000) Rud. Greulich, Direktør ☎OR 2851
19 (1 iæ 99000) J Rehné, Fru ☎OR 1548
21 (1 ir 73000) Leo Boxenbaum, Disponent ☎OR 9494
23 (1 il 80000) Anker Jacobsen, LRSagf. ☎OR 8858
25 (1 kg 69000) Bjørn Ehrhardt, Direktør ☎OR 3453
27 (1 iz 62000) S Bangsbo, Afd.chef ☎OR 4271
29 (1 kq 82000) Erik O Pedersen, Læge ☎OR 8144
33 (1 ia 53000) O Bang Bjeldby, Direktør ☎OR 5084
35 (1 im, ka 75000)
J Edsberg Schmidt, Landinspekt. ☎OR 8330
37 (1 kf 25000) A Horne Rasmussen, Forvalter ☎OR 3193
39 (1 lø, 10 f 100000) Einar Meyer, Gross. ☎OR 3171
2 (1 ea, gl 65000) V Ingemann, Fru ☎OR 6007
2A (1 oi 92000) Kaj F Fjording, Murerm. ☎OR 5722
4 (1 eo 50000) (W Kønigsfeldt, Direktør)
6 (1 ge 68000) Olga Petersen, Fru ☎OR 2064
10 (1 fg, gg 80000) Kn. Nielsen, Konditorm. ☎OR 2541
12 (1 ed 55000)
Elna Lauesgaard, Balletinstruktrice ☎OR 6795
P Richard-Hansen, Salgschef
14 (1 fd, hl 100000) H C Hansen, Ingenior ☎OR 1478
Christiansholm Mose, Parkanlæg
24 (1 ls 110000) A Nordholm, Urmager ☎OR 3724
26 (1 lq, lr 85000) Reventlow, Grevinde ☎OR 3130
28 (1 lk, ll 82000) M Højgaard, Direktør ☎OR 5822
30 (1 ki 60000) A Clausager, Toldinspekt. cand. polit. ☎OR 4492
32 (1 kx 80000) F J Martens, Direktør ☎OR 8740
34 (1 le 70000) Kaj Smith, Skibsmægler ☎OR 3654
36 (1 ky 58000) O Ehrensjöld. Fuld. ☎OR 4313
38 (1 kz 90000) Jesper Illum, Fuldm. ☎OR 492
40 (1 lg, lö, mb, mg 108000) Sv. Lendorf, Vekselerer ☎OR 4090
48 (1 ke 98000) Jenny Jensen, Fru ☎OR 7554
50 (1 id, 10 d 90000) P Raaschou, Professor ☎OR 2200

Christianshvilevej

(Privat Vej)
Postd.: Charl. Bylag: Bernst. Sogn: Ordr.
fra Ordrupvej 141

3 (jvf. Ordrupvej 141, samme Ejd.)
Elvira Pedersen, Købmand, Fru
s Børge Christensen, Fabrikarb.
K Schultz, Maskinarb.
K H Petersen, Arbejdsmd.
Hans Christiansen, Mekaniker
1 Kai Hansen, Arbejdsmd.
Inge Gustafsson, Fru ☎OR 7149
J Chr. Hansen, Arbejdsmd.
2 Willy Pedersen, Konstruktør ☎OR 5843
E L Olsen, Chauffør
P O V Pedersen, Vognmd.
5 (4 ai) (Samme)
s Knud Petersen, Minemekaniker
E Krügel, Fru
Martinus Nielsen, Handelsmd.
Jacob Petersen, Arbejdsmand
1 Einer Nielsen, Fiskehdlr. ☎OR 4728 v
Gerda Nielsen, Fru
Poul Bülow, Bager ☎OR 5734 u
Riddervold Petersen, Chauffør
2 Elvira Pedersen, Fru
Sofus Hansen, Tjener ☎OR 5734 x
N F Sørensen, Arbejdsmd. ☎OR 9121
2 (4 æ 65000) (F Thyregod, Fru)
Gunnar Hansen, Købmd. ☎OR 482
s T Stjernstrøm, Chauffør
1 Sven Thyregod, Snedker
P S Nielsen, Chauffør
Villy Hansen, Arbejdsmd.
4 (4 ø 45000) (Kirsten Ring, Fru
s Ths. Weihe, Vagtmd.
Harry Larsen, Mekaniker
1 F Henning, Mekaniker
2 Max J Larsen, Chauffør
Julius Hansen, Arbejdsmd.
N Juul Hansen, Entreprenør (Harald Hansen's Eftf.) ☎OR 3625
6 (4 aa 45000) (Georg Valery, Prokurist)
s Henrik Sørensen, Maskinarb.
E Christensen, Vognmd.
1 Jens Christensen, Chauffør
Axel Gustafson, Distr.vejmd. ☎OR 8462
2 Marie Jacobsen, Dameskræderinde
Mogens Pedersen, Jokey
8 (4 ab 55000) (H E Antonsen, Malerm.)
s Sv. Aa. Pedersen, Fabriksarb.
S A Duckert, Chauffør
Gunna Hansen, Fru ☎OR 4128 x
2 Einar Christensen, Chauffør
Carl Jensen, Arbejdsmd. ☎OR 4128 u
3 Henrik Larsen, Arbejdsmd.
Poul Johansen, Bryggerlarb.
10 (4 ac 33000) (H F Aagaard, Vognmd.)
s Hans Rasmussen, Arbejdsmd.
E J Jensen, Arbejdsmd.
Helge Sørensen, Arbmd.
Inga Larsen, Fru
12 (jvf. Rosenstandsvej 12, samme Ejd.)
J P Christensen, Snedkerm. ☎OR 6518
Dacapo Fabrikken (H Skipper) ☎OR 8610
A H Svendsen & A Eriksen, Fabrikanter ☎OR 9423

Christiansvej

Postd.: Charl. Bylag: 1—35 & 2—40 Ordr, Rest Gjent.
Sogn: 1—35 & 2—40 Ordr., Rest Magleg.
fra Jægersborg Allé 39 til Ellevadsvej

1 (2 n jvf. Jægersborg Allé 39)
s J P Rasmussen, Politibetj.
Amy Richter Friis, Fru ☎OR 2425
1 Poul Hagen, Civiling. ☎OR 1080
Marie Krag, Frue ☎OR 5306
2 Otto Dresling, Kontorchef ☎OR 6095
Poul Wiedemann, LRSagfører ☎OR 5881
3 A Hækkerup, Prokurist ☎OR 2400
Ellen Abildløkke, Fru ☎OR 8916
4 C B Johansen, Gross. ☎OR 181
E Lønberg, Kontorchef ☎OR 277
3 (2 ax 44000) A Isted Ludvigsen, Møller ☎OR 8238
Holger Rasmussen, Købmd. ☎OR 7767
5 (2 ay 40000) A V Lindélius, Direktør ☎OR 2392
7 (2 gi 24000) H C Bjufstrøm, Arkitekt
9 (2 bk 78000) H R Bjufstrøm, Inspektør ☎OR 4692
13 (2 bi 90000) E Østergaard, Direktør ☎OR 2416
15 (2 bh 80000) Henning Helger, Arkitekt ☎OR 545
17 (2 bg 40000) (Henn. Helger, Arkitekt)
Børge Jensen, Arkitekt ☎OR 7841
Karl Nielsen, Assist. ☎OR 8423
19 (2 bf 42000) (J Barfoed, Fotograf m. fl.)
Kai Aagaard, Værkfører ☎OR 6913
21 (2 ff 52000) W Berg, Arkitekt ☎OR 933

TH. JENSEN - Alle Slags sanitære Installationer - Tlf. GE 162-262

23 (2 ga 70000) Th. Christensen, Komm.lærer ☎OR 6466
Tage Christiansen, Revisor ☎OR 5366
25 (2 fe 56000) K Meisner-Jensen, Enkefru ☎OR 2829
P Meisner-Jensen, Bankier ☎OR 5571
25 A (2 fæ 96000) A Skikkild, Fru ☎OR 8244
27 (2 fx, fy 130000) (Steffen Lund, Øjenlæge)
Grete Winkel, Pensionat ☎OR 5711
33 (2 fv 60000) E Fogh-Nielsen, Fru ☎OR 920
35 (2 hl, kf 52000) Ellen Dietrich, Fru ☎OR 1062
Gert Steenbuch, Fabrikant ☎OR 9188
Blangsbøll & Steenbuch, Ingeniører ☎OR 9188
37 (21 kl, rv 50000) Mogens Høst, Civiling. ☎OR 5201
39 (21 ip 76000) Ella Ørregaard, Fru ☎OR 2976
2 (jvf. Jægerborg Allé 41, samme ejd.)
Charlottenlund Kul & Koks ☎OR 6775
s Regnar Nielsen, Politibetj. ☎OR 3462 y
E Thestrup, Arbejdsmd.
H Olrik, Fru ☎OR 6002
1 S A Thomsen, Hdlsrejsende ☎OR 4182
2 P Bruhn, Købmd. ☎ OR 6979 u
Asta Frandsen, Fru ☎OR 1911
4 (se Nr. 2) (samme)
Rich. Lund Nielsen, Rulleforr. ☎OR 1537
Knud Schierbeck, Læge, Konsultation ☎ OR 5869
Eigil Zwicky, Fabrikant ☎OR 4877
1 Ebba Simonsen, Fru ☎OR 5846
Alfred Hansen, Repræs. ☎OR 9007
Sigrid Knudsen, Fru ☎OR 5904
A P Simonsen, Frihavnsfunkt. ☎OR 8275
6 (2 hp, hr 60000)
H E Langkilde, Professor, Arkitekt ☎OR 3136
8 (2 az 70000) (I/S »L. F. Dujardin's Eftf.«)
O Dujardin, Konsullnde ☎OR 426
10 (2 aæ 44000) Jens Braad, Fabrikant ☎OR 6143
12 (2 aø, id 65000) Chr. Fuglsang, Malerm. ☎OR 6462
Herluf Madsen, Smedemester
1 E Müller, Fru ☎OR 9402
Sv. E Thomsen, Overpostbud
14 (2 ba 56000) Knud Larsen, Gross. ☎OR 1664
16 (2 bb 48000) Tage Kjær, Kioskejer ☎OR 7931
18 (2 be 24000)
Preben Kannik, Museumsassist. ☎OR 3609
20 (2 bd 44000) Ivan Bjerredal, Gross. ☎OR 7773
Alfa Wiegkorst, Fru ☎OR 9221
22 (2 fe 48000)
A Henn. Bygbjerg, Disponent ☎OR 6833
24 (2 fd 48000) A J Abildskov, Chauffør
Chr. Broløs, Chauffør
26 (2 fc 48000) C B Lundstrøm, Eksp.sekr. ☎OR 2139
.....
28 (2 fb 60000) G Winkel, Fru ☎OR 6118
Sv. Kastrup, statsaut. Revisor ☎OR 6362
A Frigast-Hansen, Maskinm. ☎OR 3487 x
30 (2 fa 58000) (Karen Pedersen, Fru m. fl.)
Hougaards Pensionat ☎OR 33087
32 (2 eø 82000) Chr. Vinten, Eksp.sekr. ☎OR 7251
34 (2 eæ 68000) Rigmor Juel, Fru ☎OR 4083
36 (2 ez 65000) E Klitmark, Fabrikant ☎OR 5148
38 (2 ev 65000) J P Kierulff, Direktør ☎OR 2970
40 (2 ex 75000) Jørgen Bergild, Vognmd. ☎OR 9034
Eigild Willerup, Manufakturhdlr. ☎OR 8314
40 B (2 kg, km 80000) (Jørgen Bergild. Vognmd.)
Johanne Bergild, Tandlæge ☎OR 2563
42 (21 is, rx 55000) H Norel, Teatermaler ☎OR 2915
44 (21 hp 57000)
Otto Tønsberg, Revisor ☎OR 7745
46 (21 ia 66000) Erna Morsbøl, Fru ☎OR 2261

Clarasvej

Postd. Charl. Bylag Ordrup
Sogn: ilge Nr. Skovsh., ulige Nr. Ordr.
fra Ordrupvej 24 til Schimmelmannsvej

1 A (jvf. Ordrupvej 24, samme Ejd.)
s Sophy T Eriksen, Fru ☎OR 7541
I Hildahl Pedersen, Komm.lærerinde ☎OR 3271
1 A Tolstoy Hansen, Chauffør
E Anker-Møller, Sekr., Frk. ☎OR 6490
Heinrich Bonde, Vognmd. ☎OR 8050
2 H E Yhman, Gross. ☎OR 6862
Tove Pedersen, Sekr. Frk. ☎OR 4260 x
Ellen Paulsen, Overass., Frk. ☎OR 5979 y
1 B (jvf. Nr. 1 A, samme Ejd.)
s Johanne Nielsen, Fru
Bertha Jørgensen, Fru ☎OR 7493
Fanny Ishøy, Fru ☎OR 2693
Børge Gylche, Frugthdlr. ☎OR 8966
1 Jytte Eitvig, Fru
Birthe Andersen, Fru ☎OR 8742
P O Knudsen, Korrespond. ☎OR 8460
Helge Hansen, Salgsinspektør ☎OR 4022
2 Per Klausby, Afd.leder ☎OR 429
Niels Haugsted, Sekr. ☎OR 2014
Holg. Olsen, Cyklehdlr. ☎OR 4542
Clara Stæger, Fru ☎OR 6479 u
1 C (jvf. Nr. 1 A, samme Ejd.)
s E Davidsen Jensen, Fuldm. ☎OR 9182
P Hänschell, Assistent
Ellen Bjerregaard, Fru ☎OR 4260 y
Jørgen Lassen, Fuldm. ☎OR 7088
1 Hertha Hess, Fru ☎OR 5613
Elisab. Pedersen, Fru ☎OR 2101
Kamma Poulsen, Cicelør ☎OR 5499 x
Jørgen Johansen, Tegner ☎OR 9148
2 Jytte Thorsteinsson, Fru ☎OR 8568
Inge Damm, Fru ☎OR 8919
Mogens Bech, Sagførerfuldm.
M C Christiansen, Gross. ☎OR 7897
1 D (jvf. Nr. 1 A samme Ejd.)
s Helmer Mikkelsen, Varmem. ☎OR 6759
Frode Flygare, Typograf ☎OR 6154 v
R Mørkeberg Gertz, Fru
Ric. Raae, Fuldm. ☎OR 4260 u
1 P H Jensen, Banearb.
Steen Kirk Jensen, Sekr. ☎OR 5274
P Højen Andersen, Frugthdlr.
Inger Andersen, Fru
Paul Warming, Eksp.sekr. ☎OR 8333
2 Poul Aggerholm, Købmd. ☎OR 6332 v
Oda Aggerholm, Massøse ☎ OR 6332 v
Ole Schleiss, Civiling.
Emil Larsen, Ingeniør ☎OR 4447
Georg Poulsen, Montør
5 (15 d 275000) (Eugenie Olsen, Fru)
s E Bach Nielsen, Direktør ☎OR 4876
B E Juhl, Skibsmægler ☎OR 3305
1 Tove Carstens, Fru ☎OR 5330
Lilli Duurloo, Fru ☎OR 266
2 O M Gosler, Kaptajn ☎OR 2892
7 (15 d se Nr. 5) (Samme)
s A Okshoft, Kontorchef ☎OR 5208
Agnete von Prangen, Fru ☎OR 3396 y
1 Gerda Hermansen, Fru ☎OR 5751
H Raasøe Hansen, Frk.
2 Hans Thøgersen, Ingeniør
Signe Fellberg, Frk.
9 (15 d se Nr. 5) (Samme)
s H Eugéne Olsen, Prokurist ☎OR 5687
Jørn Rubow, Museumsdirektør ☎OR 6326
1 E Finnemann Bruun, Redaktør ☎OR 4743
Edith Balsløw, Frk. ☎OR 1202
2 T O Veibel, Redaktør ☎OR 1819
Ellen Raaschou, Fru ☎OR 3396 v
11 (15 c 190000) (Samme)
s E Barfoed, Fru ☎OR 5195
Else Clauson-Kaas, Fru ☎OR 7244
1 E Philipson, Fru ☎OR 1978
F Juel Berg, Kontorchef ☎OR 1782
2 H Amelung, Sekr. ☎OR 2669
H M S Poulsen, Pastor emer. ☎OR 1382 v
13 (15 c se Nr 11) (Samme)
s E Gundelach, Driftleder ☎ OR 1382 x
N Rosing, Vicekontorchef ☎OR 3396 u
1 Inge Krogh Johansen, Forstanderinde ☎OR 1811
1 Paul Langkjær, Civiling. ☎OR 966
2 K Leschley, Fru ☎OR 7385
2 (jvf. Ordrupvej 4, samme Ejd.)
s Folke Madsen, Købmand ☎OR 870
Poul Lundqvist, Typograf ☎OR 8107
1 Einer Hildested, Hovedkass. ☎OR 5621
L Dornonville de la Cour, Oberstinde ☎OR 8661
2 Hugo Holm, Fotohdlr. ☎OR 4422
K & L Nilsson, Frkn. ☎OR 5175 y
4 (se Nr. 2)
s Johs Annfeldt, Tapetsererm. ☎OR 5185
H H Hinrichsen, Translatør ☎OR 6096
Sv.-Aa. Weise, Direktør ☎OR 5253 y
1 H Jacobsen, Kontorchef ☎OR 4976
M Randklew, Fru ☎OR 4407

GRAMMOFONER & PLADER ~ Andresen, Jægersborg Alle 11 ~ OR 2843

2 E Castonier-Bagger, Fru ☎OR 5182
Gunnar Hansen, Gross. ☎OR 3499
6 (se Nr. 2)
s Ebba Jørgensen, Fru ☎OR 5280
Oda N Løgsted, Fru ☎OR 5768
1 H Henningsen, Bogholder ☎OR 6506
S L Laursen, Civiling. ☎OR 2615
2 Vera Weihe, Fru ☎OR 5193
T Kalko Fuldm. ☎OR 5512
8 (se Nr. 2)
s H Bolt. Gross. ☎OR 5677
Aage Schiøtt, Assurandør ☎OR 3399
1 Karin E Rose, Fru ☎OR 5253 x
Sv. Bredberg, Assurandør ☎OR 1606
2 K Schjørring, LRSagfører ☎OR 5196
Rich. Andersen, Gross. ☎OR 848
8 B (6 dt 190000) (A/S Strandvejs Gasværket)
Beholderstation, A/S Strandvejs Gasværket
☎OR 30
L Treufeldt, Tegner
10 (6 eb 79000) (Helge Hansen, Prokurist)
Christiansholms Maskinsnedkeri ☎OR 5211
12 (6 gv 26000) (Helge Hansen, Prokurist)
Poul Friis, Snedker

Clausens Vej, H. A.

(se »H. A. Clausens Vej«)

C. L. Ibsens Vej

Postd.: Gent. Bylag og Sogn: 1-39 & 2-52 Gentofte, rest Vangede.
fra Gentoftegade over Brogårdsvej til Ermelundsvej

3 (24 v 400000) (Gentofte Komm.) Søgårdsskolen ☎GE 159
A Vogelius Jørgensen, Skoleinspektør
Helmuth Madsen, Skolebetjent ☎GE 3028
5 (24 x 53000) Astrid Balle, Fru ☎GE 2031
Pia Lange, Fru ☎GE 7289
7 (25 y 84000)
Fr. Averhoff, Gas- og Vandm. ☎GE 5793
Rigmor Normann, Fru ☎ GE 4763
9 (24 z 48000) C J Clemmensen, Kontorchef ☎GE 1937
11 (23 dm 52000) Henry Jensen, Malerm. ☎GE 5466
11 A (23 fm 65000)
A Hougaard Christensen, Fru ☎GE 6355
x x x x x x x x x x
13 (23 gk, 109 a 75000)
M M Hansen, Fru ☎GE 529
15 (23 bu 62000) Carl Pedersen, Gross. ☎GE 7619
1 Chris Nielsen, Forretn.fører ☎GE 7618
17 (23 bv 40000)
P Chr. Rasmussen, Gaardejer
F Akselstad, Vognmand ☎GE 4171
19 (23 bx 54000)
H Møhring-Andersen, LRSagf. ☎GE 3253
G Frederiksen, Frk. ☎GE 1570
25 (23 cn 39000) Karen Hansen, Fru ☎GE 885
27 (23 cm 50000) R Døssing, Tømrerm. ☎GE 3027
Sv. Aa. Christiansen, Fuldm. ☎GE 59
29 (23 dn, do 45000) Henriette Pedersen, Enkefru ☎GE 1162
S A Pedersen, Overassist. ☎GE 3983
31 (23 cl 54000) N M Andersen, Fabrikant ☎GE 2116
A Lohmann Thomsen, Fru ☎GE 3110
33 (23 co 31000) Chr. L Westh, Boghdlr. ☎GE 3125
35 (23 ck 42000) Axel Andersen, Fuldm. ☎GE 2959
V Jørgensen, Frk. ☎GE 2646
37 (23 ci 67000) Anna Hansen, Fru ☎GE 3063
Sv. Just Hansen, Revisor ☎GE 3063
39 (23 es, go 52000) Niels Henningsen, Gross. ☎ GE 2985
45 (6 u 39000) Niels Søgaard, Afd.ing. ☎GE 7130
4 (23 at, 24 a 59000) E Amholt, Papirhdlr. ☎GE 178
6 (23 aæ 58000) Sv. Jensen, Oberstløjtn. ☎GE 5298
8 (23 ba 58000) C Aa. Christensen, Viceskoleinspekt. ☎GE 161
10 (23 ba 66000) A Hall Larsen, Fru
Vagn Hansen, Bogbinderi ☎GE 5925
S Niclasen, Fru ☎GE 685
12 (23 ha 47000) Emil Jørgensen, Politiass. ☎GE 1403
14 (23 bb 44000) (Asta Nielsen, Frk.)
Inger Mønster. Fru ☎Ge 915
V v. Linstow, Fru ☎GE 278
16 (23 bc 54000)
Anna Hüffeldt, Koncertsangerinde ☎GE 508
Frederikke Hüffeldt, Frk.
E L Hollesen, Fabrikant ☎GE 3818
20 (23 bs 40000) (G Baltzar, Fru)
W Toldam, Dekoratør ☎GE 1131
22 (23 br 63000)
Sv. Clemmesen, Overlæge, Dr. med. ☎GE 3598
26 (23 cq, cr, er, fu 76000) K Hassenkamm, Civiling. ☎GE 184
28 (23 cs, fo 54000)
C A Jørgensen, Tandlæge ☎GE 2861
32 (23 cu, ct, fk 70000) Nanna Olsen, Frk. ☎GE 89
L Anthony, Metalsliber ☎GE 5786
34 (23 cv 38000) W Deichmann, Malerm. ☎GE 4994
36 (23 cx, fl 37000) R Skinhøj, Kontorch. ☎GE 3401
38 (23 cy, cz 55000) Ingeb. Ipsen, Fru ☎GE 4943
42 (23 cæ, gd 46000) Chr. Jensen, Inspekt. ☎GE 3526
46 (23 cø, da, ga 49000)
H Birkmose, Fru ☎GE 751
48 (23 db 34000) J P Østergaard, Skibsfører ☎GE 5965
50 (23 dc 31300) A Gunnersen, Arbejdsmd.
52 (23 gl, gm 58000)
Carl Schultz, Direktør ☎GE 728
54 (6 cb (af Vangede) 52000)
Therkel Pedersen, Direktør ☎GE 1121
56 (6 cc 75000) (af Vangede)
Sigurd Bloch, Brolæggerm. ☎GE 5435
Fr. L Bloch, Portner ☎GE 5231
58 (6 bp (af Vangede) 52000) (E C Birch, Konsulent)
E C Husth, Konsulent ☎GE 4105

Cottagevej

Postd.: Hell. Bylag: Gjent. Sogn: Magleg.
fra Tranegårdsvej til Vingårds Allé

1 (18 al 22000) Ingeb. Jensen, Enkefru
5 (18 ad, am, hx 50000)
Sv. Aa. Nielsen, Civiling. ☎ HE 6477
G O Nielsen Fru ☎HE 1507
7 (18 ac 30000) F D Schmidt, Fru ☎HE 263
9 (18 p 44000) E Kirchheiner, Fabrikant ☎HE 793
11 (18 bk 53000) G Galster, Museumsoverinspekt. ☎HE 3213
C A Valentiner, Kontorchef ☎HE 4036
15 (18 cr 56000)
Bjelke L Rasmussen, Fabrikant ☎HE 4657
17 (18 dm 50000) Aa. Anton Hansen, Kontorch. ☎HE 2833
2 (18 ah 46000)
Fritz Brünnich, Montør ☎HE 2379
4 (18 ai 33000) Jenny Larsen, Overlærer, Frk. ☎HE 1459 y
6 (18 ak 47000)
C J Sørensen. Eksp.sekr. ☎HE 1968
8 (18 af, co 20000)
N C Pedersen, fhv. Maskinm.
10 (18 ae, cd 55000)
Thora Christensen, Fru ☎HE 3396
12 (18 y 46000) Johs. A Kjersgaard Johansen, Gross. ☎HE 4659
14 (18 gz 55000)
A Hansen, Driftsleder ☎HE 2455
16 (18 ct 44000) Carl Burhøi, Afd.chef ☎HE 1927
18 (18 cø 50000) J C Carstad, Overlærer ☎HE 1242

C. V. E. Knuths Vej

Postd.: Hell. Bylag: Gent. Sogn: Helr.lund
fra Rygårds Allé 12 til Bernstorffsvej 68

7 (9 cc 65000) (Ove Johnsen, Maskinist m. fl.)
Ove Johnsen, Maskinist
1 **Karen Johnsen, Fru**
9 (9 cb 75000)
Erik Wilhjelm, LRSagfører ☎HE 145
11 (9 ca 64000) Margr. Wever, Fru ☎HE 164
Hellerup Kirkegaard
Aa. Fich, Inspektør ☎HE 2504
2 (9 h 65000)
M Østergaard-Nielsen, Direktør ☎HE 7613
4 (9 u 62000) Ella Abrahamsen, Fru ☎HE 2510
6 (9 ib 90000) Fl. Lerche, Gesandt ☎HE 4082
8 (9 y 72000) S Frøling, Fru ☎HE 2503
10 (9 z, æ 90000) P Surballe, Gross. ☎HE 694

ELEKTRISKE INSTALLATIONER - Kemp & Lauritzen - Tlf. OR 700

12 (9 ø 56000) I Holzmann, Fru ☎HE 2140
14 (9 aa ....) An-Wu Peng, Direktør ☎HE 3886
16 (9 ak 80000) Sv. Lerche, Civiling. ☎HE 7779
18 A (9 al, ih 110000) (M Johansen, Fru)
S Hauberg Johansen, Læge ☎HE 3664
18 B (jvf. Nr. 18 A) A P Johansen, Kontorchef ☎HE 2935
20 (9 ig 75000) C H Langebæk, Tandlæge ☎HE 7706
22 (9 ah 65000) M Reesen, Gross. ☎HE 7416
24 (9 ai 78000) K Freudenthal, Assurandør ☎HE 48
26 (9 ag 70000) F Holbækker, Gas- og Vandin. ☎HE 1612
Ernst Holbækker, Gas- & Vandm.
30 (9 ae 88000) Andrea Winther, Fru ☎HE 2580
32 (9 af 68000) F Lindegaard, Prokurist ☎HE 8206
34 (9 ad 68000) C Lützen-Nielsen, Fru ☎hem.
36 (9 cb 62000) A O Bache, Eksp.sekr. ☎HE 3576

Dagvej

Postd.. Hell. Bylag: Gent. Sogn: Helr lund
fra Vespervej til Dæmringsvej

1 (9 gl 60000) K V Kiørbye, Overlærer ☎HE 4488
3 (9 fi 43000) A T Hansen, Trafikkontrolør ☎HE 1526
5 (10 ee 60000) Holger Freilev, Isenkræmmer ☎HE 4965
7 (10 fq 48000) Eva Mortensen, Translatør, Frk. ☎HE 6937
9 (10 fm 58000) Henn. Holst, Civiling. ☎HE 2575
2 (9 gf 64000) Math. Madsen, Bankfuldm. ☎HE 5508
4 (9 gk 73000)
Jørgen Nielsen, Bogtrykker ☎HE 4712
6 (9 go, 10 ds 76000)
H Høeg-Larsen, Prokurist
8 (10 ed 63000)
Ax. Barfod-Roustad, Gross. ☎HE 8820
10 (10 fr 58000) (Fabrikant J C Schou og Hustrus Mindelegat)
12 (10 fn 56000) E H Larvig, Afd.chef ☎HE 2838
14 (10 ec 65000)
Viggo Bahnert, Gross. ☎HE 4314

Dahlénsstræde

Postd., Bylag og Kirkesogn Gjentofte.
fra Gjentoftegade 36 til Søvolden

1 (35 a se Gjentoftegade 50) (Gjentofte og Omegns Bank)
S E Johnstad-Møller, Oberst ☎GE 5526
5 (35 g, k, l, m, n. 51 b, c, d, 52 a, b, 53, 54 1500000)
Gentofte Statsskole ☎GE 1103
Lærerværelset ☎GE 35047
J C Jensen, Pedel
Gentofte Park

Dalsgårdsvej

Postd.: Klamp. Bylag: Ordr. Sogn: Skovsh.
fra Damgårdsvej ....

1 (6 me 70000) K Stoltz, Prokurist ☎OR 8337
3 (6 rk 100000) (Ejer: Beboerne)
B Bøcher Pedersen, Fru ☎OR 6451
S E Fabricius-Jørgensen, Skibsfører ☎OR 7989
5 (6 ir 70000) Max Schmidt, Gross. ☎OR 2689
7 (6 gæ 55000) E Kramer, Fru
Poul Kramer, Forretn.fører ☎OR 5819
11 (6 ra, rb 88000) E Sie, Fabrikant ☎OR 2723
13 (6 qæ 65000) Jørgen Sandvad, Red. ☎OR 4146
15 (6 rr 60000) Carl Christensen, Tømrer
s Jens Christensen, Tømrer
Brdr. Christensen, Tømrerm. ☎OR 2762
17 (jvf. Nr. 19, samme Ejd.)
Aage Schreiber, Kontorchef ☎OR 2795
C Højtved Pedersen, Gross. ☎OR 9203
19 (6 ke 90000) (jvf. Nr. 17)
Aage Brønderslev, Salgschef ☎OR 7617
H H Tofte, Afd.chef ☎OR 4633
8 (6 lr 100000) Alfr. Andreasen, Professor ☎OR 2078

Dalstrøget

Postd.: Søbg. Bylag: Vang. Sogn: Dysseg.
fra Dyssegårdsvej ca. 118 til Vangedevej 144

3 (21 cæ, ce jvf. Dyssegaardsvej 120)
Morten Mortensen, Arkitekt ☎SØ 9236
Estrid Høeg Herlevsen, Tandlæge ☎SØ 3644 y
5 (21 cz 26800) M P Ø Schou, Elektromekaniker
7 (21 cy 63000) Willy Jensen, Tømrerm. ☎SØ 6297
Karl Jessen, Postbud ☎SØ 7864
9 (21 cx 57000) M Torp Andersen, Fru
J Torp Andersen, Murerm. ☎SØ 1109
11 (21 cv 38300) M O Jørgensen, Chauffør
13 (21 cu 55000) (E Ottesen, Fru)
J Iversen, Inspektør ☎SØ 3760
H Smedegaard Ottesen, Kriminalbetj. ☎SØ 3891
15 (21 et 25400) J Fr. Jørgensen, Murer ☎SØ 3678
17 (21 cs 32400) N Jul. Petersen, Skomagersv.
19 (21 eæ 52900) W Svanemose, Fabrikant ☎SØ 1287
Wm. Mehr, Værkfører ☎SØ 2189
23 (21 ex 56100)
I Hjorth Nielsen, Viceskoleinsp.
Alfr. Jørgensen, Instrumentmager ☎SØ 4084
31 (21 bx 35300) Laur. Larsen, Arbejdsmd.
33 (21 bv 48600) O Jørgensen, Mejeriejer
John Svendsen, Arbejdsmd.
35 (21 bu 38000) L P Jacobsen, Kass. ☎SØ 1238
37 (21 bt 37300) Ejnar Rasmussen, Repræs. ☎SØ 3126
39 (21 bs 34000) W Johansen, Montør
135 (22 f .....) (Socialt Boligbyggeri)
s Kamilla Jørgensen, Fru ☎SØ 8517
Agner Holm Nielsen, Cykelhdlr.
Max Marling, Overbetj. ☎SØ 3296
Ulla Næsborg, Fru
R Damgaard Jensen, Chauffør
1 Johan Kristensen, Lærer ☎SØ 7224
Børge Svendsen, Ingeniør ☎SØ 7764
Bjørns Rensnings Service ☎SØ 9703
Chr. Frikke, Blikkensl. ☎SØ 9703
2 Ejvind Andersen, Assist. ☎SØ 4771 u
Gudrun Binder, Fru ☎SØ 8188
Anne K Kloster, Fru
137 (jvf. nr. 135, samme ejd.)
s Mogens Gebbel, Kriminaloverbetj. ☎SØ 8209
Ole Steen-Clausen, Vognmd. ☎SØ 3710
1 Henn. Holm, Disponent ☎SØ 6257 x
John Gleerup, Sporv.funkt.
2 Jørgen Abel, Tømrerm. ☎SØ 4909
W Grimstrup, Assist.
139 (jvf. nr. 135, samme ejd.)
s Otto Nielsen, Murer
Helge Pedersen, Reklamekonsulent ☎SØ 8185
1 Ivan Jensen, Snedker ☎SØ 8155
L Bugge, Ingeniør ☎SØ 4406
2 H v d. Recke Beckmann, Overpakmester ☎SØ 4472 v
Poul Andersen, Sekr.
141 (jvf. nr. 135, samme ejd.)
s Thv. Jensen, Frisørm.
Grethe Israelsen, Fru
1 Sv. V Hansen, Frisør
Georg Helmer, Assist. ☎SØ 8034
2 Ib Maas, Maskinarb.
Kurt Foldberg, Repræs. ☎SØ 8805
143 (jvf. nr. 135, samme ejd.)
s H Bantz, Styrmand
Johs. C Møller, Bogholder ☎SØ 9271
1 Herm. Ruskov, Ass. ☎SØ 364 y
Sven Knude, Maskinm. ☎SØ 9487
2 Erik Baardsgaard, Ingeniør ☎SØ 687 u
Jens Hvelpsund Jensen, Ingeniør ☎SØ 8191
145 (22 f .....) (Socialt Boligbyggeri)
s Marie Skarby, Fru
Caspar Jørgensen, Assist. ☎SØ 7635
Dagmar Jensen, Frk.
1 Helene Iversen, Frk.
M Aakjær Jensen, Værkfører ☎SØ 864 x
Petra Olsen, Fru ☎SØ 8021
2 Elisabeth Rye, Frk. ☎SØ 8875
Bent Johansen, Civiling. ☎SØ 9151
Helene Gram, fhv. Massøse
147 (jvf. 145, samme ejd.)
s Ingrid Hornung, Fru ☎SØ 8116
Vagn Jensen, Bestyrer
Ove Holst, Repræs. ☎SØ 8058

H. F. AAGAARD A/s ~ Kul ~ Koks ~ Olie ~ Lindegaardsvej 52, OR *2430

1 Carl From, Disponent ☎SØ 6257 y
Hans Kr. Andersen, Assist.
Jørgen Andersen, stud. mag.
2 V V Johnsen, Eksped.
C C Perager, Korrespond. ☎SØ 6782
J C Sørensen, Civiling. ☎SØ 8253

149 (jvf. 145, samme ejd)
s Anne Andersen, Fru
P Egeveang, Mekaniker ☎SØ 9522
1 J Sødring, Ingeniør ☎SØ 8005
Helge Hjort Sørensen, Læge ☎SØ 8103
2 Erik Hansen, Vejinspektør ☎SØ 8202
Jørgen Ravn, Revisor ☎SØ 8128

151 (jvf. 145, samme ejd.)
s Jørgen Sørensen, Komm.lærer ☎SØ 8090
Poul Petersen, Murerarb.
1 Ole Juhl, Læge ☎SØ 8163
Erik Andersen, Overass. ☎SØ 3752
2 Sv. Egholm, Montør ☎SØ 8208
Jørgen Rasmussen, Disponent ☎SØ 4552

153 (jvf. 145, samme ejd.)
s Børge Andersen, Ejendomsfunkt.
Bent Christensen, Urmager ☎SØ 8746
1 Inger Storm Petersen, Fru ☎SØ 5451
Tony V Jensen, Værktøjsmager ☎SØ 3324
2 Elly Larsen, Fru ☎SØ 3403 v
H Hagen Mikkelsen, Civiling. ☎SØ 5470

155 (jvf. 145, samme ejd.)
s Egon Olesen, Fabrikarb.
Aage Bech, Postbud
1 Aage H Jeppesen, Vaskeriejer
Kn. V Kristensen, Pølsemager ☎SØ 4448 y
2 Otto Grundtvig, Operatør
Ib Lund, Gross. ☎SØ 9501

157 (jvf. 145, samme ejd.)
s Jørgen Garfort, Tømrerm. ☎SØ 8187
Sv. Aa. Martinussen, Ingeniør ☎SØ 8410
1 E Bryan Ronn, Repræs.
Agner Nielsen, Mekaniker
2 Carl Hoffmann, Chauffør ☎SØ 8023
Axel Bigom, Eksped. ☎SØ 8223

159 (jvf. 145, samme ejd.)
s Clara Duval, Fru ☎SØ 8062
Viggo Jørgensen, Skomager
Elna Hansen, Frk.
1 O Barsøe, Civiling.
Ellen Kirdan, Fru
Petra Larsen, Fru ☎SØ 9133
2 I S Overgaard, Frk ☎SØ 8292
Kai Wallin, Konstruktør
.....

161 (jvf. Vangedevej 142, samme ejd.)
(jvf 163-165-167-169-171-173-175)
s Helge Nielsen, Bibliotekar ☎SØ 7542
Sofus Christensen, Salgskusk
1 Erik Faber, Prokurist ☎SØ 5461 y
Mouritz Andersen, Vejmd.
2 Hans Enemark, Gross. ☎SØ 6540
K A Weltner, Assist. ☎SØ 364 u

163 (jvf. nr. 161, samme ejd.)
s Sven Andersen, Konduktør
Poul Jensen, Fuldm.
1 K Skyum-Hansen, Tlfmontør ☎SØ 3403 y
Rud. Hannibal, Sporv.funkt.
2 Erik Wrem, Assist. ☎SØ 4903 y
Vera Bækvad, Fru ☎SØ 4448 v

165 (jvf. nr. 161, samme ejd.)
Jørgen Schaarup, Bankass. ☎SØ 687 x
E Erichsen, Komm.lærer ☎SØ 9181
1 N P Nielsen, Overbetj. ☎SØ 295
K J Sneholt, Repræs. ☎SØ 4592 y
Irene Jensen, Fru
Niels Sørensen, Mejerist

167 (jvf. nr 161, samme jed.)
s C Amundsen, Overpakmester
Sv. Elvers, Ingeniør ☎SØ 4903 v
1 Benny Vestergaard, Bager
Sv. Christensen, Repræs. ☎SØ 5090
2 Laur. Gelsbo, Civilpolitibetj. ☎SØ 6345
Bent Lundemann, Postbud ☎SØ 9152

169 (jvf. nr. 161, samme ejd.)
3 Ole Belling, Frugthdlr. ☎SØ 4472 y
W B Andersen, Trafikass.
1 Erik Rasmussen, Skolebetj.
Aksel Jørgensen, Portør
2 Hans Nielsen, Vekselerer ☎SØ 396
Kn. Thomassen, ...

171 (jvf. nr. 161, samme ejd.)
s Ove Christensen, Disponent ☎SØ 4503
Jørgen Hilstrøm, Assist. ☎SØ 7633
1 Birthe Thising, Fru ☎SØ 5477 y
Kaj Møller, Vognmd. ☎SØ 7768
2 G Fagervold, Inspektør ☎SØ 2186
Ole Rønnoe, Papirhdlr. ☎SØ 257

173 (jvf. 161, samme ejd.)
s Axel Dahlin, Montør ☎SØ 796
Axel Kert, Guldsmed
1 Kn. Valenius, Redaktør, Overass. ☎SØ 3609
V Kjær, Bogtrykker ☎SØ 4472 x
2 Sven R Olstrup, Assist. ☎SØ 6454
Aage Jørgensen, Gartner

175 (jvf. 161, samme ejd.)
s E Damsboe Holgersen, Fru
Kay A Bjerre, Bogh.medhj.
Astrid Berg, Frk. ☎SØ 8078
1 Sofie Jensen, Frk. ☎SØ 4903 x
Erik Nielsen, Arkitekt
Ragnhild Tandberg, Frk. ☎SØ 8086
2 Bent Hegner, Toldklarerer
Kj. Vibholm-Petersen, Tegner
Martine Jensen Skærsø, Assist. ☎SØ 4592 x

177 (.....) (Socialt Boligbyggeri)
(jvf. 179-181-183-185-187)
s Ib Kristensen, Chauffør ☎SØ 5477 u
Poul Mortensen, Lagerarb.
P Mølgaard, Civiling. ☎SØ 8182
1 Søren Sørensen, Arkitekt ☎SØ 463
M Nørlem, Maskinarb. ☎SØ 5578 y
Aage Toffner Clausen, Overlærer ☎SØ 883
2 Max Kenneth Olsen, Rådhusbetj. ☎SØ 4771 x
G Stoltenberg, Købmd.
Sv. Redin, Lagerchef ☎SØ 4589

179 (jvf 177, samme ejd.)
s B Bernth-Petersen, Købmd. ☎SØ 6269
J Juncker Jensen, Politibetj.
1 Børge E Jensen, Montør ☎SØ 1428
L Bentzen, Arkivar ☎SØ 8336
2 Ebba Schrøder, Fru ☎SØ 8267
Carl Chr. Nielsen, Maskinarb.

181 (jvf. nr. 177, samme ejd.)
s H Sandager, Assist. ☎SØ 8169
C Fredstoft, Sundhedspl., Fru ☎SØ 8122
1 B Ole Hansen, Afd.chef ☎SØ 5794
Bjørn Olsen, Boghdlrmedhj. ☎SØ 8084
2 B Kjær, Radiotelegrafist ☎SØ 5477 x
Ole Bornemann, Redaktør ☎SØ 5578 x

183 (jvf. nr. 177 samme ejd.)
s Sv. Aa. Nielsen, Overpostbud
V Jordt Adsersen, Værkmester
P Overbye Jacobsen, Fabrikant ☎SØ 5461 u
Emil Jensen, Værkmester ☎SØ 6785
2 E Bomholtz-Larsen, Tobakshdlr.
K M Hahn, Fru

185 (jvf. nr. 177, samme ejd.)
s Eivind Nielsen, Måleraflæser
M Kibenich, Manufakturhdlr. ☎SØ 5503
1 Eigil Madsen, Smedemester ☎SØ 8056
Knud Abel, Murerm. ☎SØ 5378
2 Bent Joensen, Sekr. ☎SØ 4626
Anker Poulsen, Repræs. ☎SØ 6803

187 (jvf. nr. 177, samme ejd.)
s A Mahncke, Fru ☎SØ 364 v
B Sieborg-Andersen, Bagerm.
1 Anna Nielsen, Fru ☎SØ 4771 y
L Jahnsen, Overass. ☎SØ 8264
T Mailskov, Assist.
2 Erik Sørensen, Journalist
G Sønderskov Jensen, Specialarb. ☎SØ 7814
Anna Kisbye, Fru ☎SØ 2573

4 (21 db 40800) A Petersen, Tankforp. ☎SØ 2790
8 (21 dc, dd 50900) H Sonniks, Kaptajn ☎SØ 2057
10 (21 de 48800) Marius Nielsen, Murerm. ☎SØ 1101
12 (21 df 34400) H Pedersen, Tømrer ☎SØ 3952
16 (21 fb 42300) Frank Nielsen, Civiling. ☎SØ 7103
18 (21 fa 39400) C Lilballe, Montør ☎SØ 3218
20 (21 eø 32000) Ove Hansen, Forvalter ☎SØ 3226
24 (21 an 46000) (J. v. Essen, Bankfuldm. m. fl.)
J v. Essen, Bankfuldm. ☎SØ 5862
Thomas Raunholt, Gross.
26 (21 am 29900) Th. Christiansen, Vasekriejer
32 (21 ai 46100) F O Karlsen, Overbetj. ☎SØ 5758
Niels Nielsen, Montør

TH. JENSEN. Blikkenslagermester. Brogaardsvej 26. Tlf. GE 162-262

Dalsvinget

Postd.: Hell. Bylag: Gent. Sogn: Helr.lund
fra Lyngbyvej til Hans Jensens Vej

1 (10 h 100000) (jvf. Barsehøj 2)
A Rasmussen, Skræderm. ☎GE 1432
3 (10 cd 76000) A Carlos Jensen, Fru ☎GE 6861
5 (10 fc 56000) P-G Bloch, Repræs. ☎GE 6288
7 (10 cf 75000) Stephan Hurwitz, Professor, Dr. jur. ☎GE 2882
9 (10 cg 70000) F Reimers Apoteker ☎GE 1761
15 (10 ck 50000) H Steen-Møller, Hovedbogholder ☎GE 1352
17 (10 cl 80000) (P Eyde-Nielsen, Gross.)
.....
Erik Hall, LRSagf. ☎GE 5830
19 (10 cm 62000) G Brauer, Direktør ☎GE 1598
2 (jvf. Lyngbyvej 280)
Willy Byrn, Øjenlæge ☎GE 5197
6 (10 lt 50000) Mogens Tøgern, Arkitekt ☎GE 1216
8 (10 nb 70000) O Svenningsen, Fru ☎GE 3093
10 (10 mg 65000) Jac. H Chr. Hansen, Premierløjtn. ☎GE 6960
12 (10 hr 55000) A Holm, Trafikmesterass. ☎GE 2315
14 (10 bø 66000) Jul. Nielsen, Inspektør ☎GE 1810

Dalvej

Postd.: Gent. Bylag: Bernst. Sogn: Jægersb.
fra Bernstorfflund Allé til Solbakkevej

1 (1 apd .....) Else Thura Nielsen, Arkitekt
3 (1 dy 25000) (Sommerbolig)
Vilh. Runden, Gross.
5 A (1 rv .....) (K V Buus-Jensen, Arkitekt)
5 B (1 aqe .....) (K V Buus-Jensen, Arkitekt)
7 (1 ru 120000) Carl Schrøder, Civiling. ☎OR 5783
9 A (1 amx 72000) Peder Hansen, Fiskehdlr. ☎OR 7157
9 B (1 amy 68000) (Philip A/S)
Sv. Rasmussen, Dir. ☎OR 3856
11 A (1 aps .....) A Schulze, Kommandørkapt. ☎OR 9066
13 (1 sv 20000) (Sommerbolig)
Bernh. Tullberg, Prokurist ☎OR 4187
15 A (1 sæ) Jørgen Brorson, Repræs. ☎OR 5825
15 B (1 øi .....) Erik Knudsen, Afd.chef ☎OR 9180
17 (1 sp 35000) Inge Thomsen, Fru ☎OR 1989
19 (1 tq 69000) Georg Witten, Skoleinspekt. ☎OR 4350
4 (1 ach 57000) J A Jørgensen, Købmd. ☎OR 8356
6 (1 si, hu 18000) (Sommerbolig)
A Hvidtfeldt, Postmester ☎OR 3110
8 (1 du 55000) A Sølver, Fru ☎OR 2990
10 (1 tf 40000) Grethe Otto, Fru ☎OR 8579
14 (1 to 50000) Poul Engell, Overass. ☎OR 8860
16 (1 vf 48000) Valdemar Petersen, Gross. ☎OR 1612
18 (1 ds 45000) A Jensen, Bankbestyrer ☎OR 2186
20 (1 aen 50000) Erik Børjesson, Montør ☎OR 7755
22 (1 dr 45000) Aage Thorup, Fuldm. ☎OR 3351
24 (1 us 50000) Georg V Jørgensen, Isenkræmmer ☎OR 6151
26 (1 ut 20000) (H Pedersen, Spedit0r)
28 (1 yc 51000)
V H K Brandstrøm, Dr. phil. ☎OR 3000

Damgårdsvej

Postd.: Klamp. Bylag: Ordr. Sogn: Skovsh.
fra Strandvejen 359 til Ordrup Jagtvej

1 (6 e 70000) (jvf. Nr. 3)
(Ib Martin Jensen, Arkitekt)
G N Rohleder, Fuldm ☎OR 5661
3 (jvf. Nr. 1, samme Ejd.)
A & D Mou, Frkn. ☎OR 7616
.....
5 (6 eq, er 30000) Helm. Koed, stud. jur. ☎OR 9252
Elin Thaning, Fru ☎OR 8389
7 (6 r, df 75000) John Fricke, Maskinm. ☎OR 2136
s Ole Fabiansen, Direktør ☎OR 7099
Kaj Hansen, Fuldm. ☎OR 1774 x
11 (6 hp 70000) Holg. Andersen, Distriktsinspekt. ☎OR 3532
13 (6 no 60000) L Rasmussen, Direktør ☎OR 4013
15 (6 mb 80000) Gregers Jensen, Civiling. ☎OR 1350
17 (6 qg 130000) Steen H R Voltelen, Civiling. ☎OR 1626
19 (6 qt 95000) Carsten Gjerulff, Gross. ☎OR 8495
23 (6 sp 80000) Sv. Iversen, Skibsmægler ☎OR 3860
Sv. Iversen, Skibsmægler ☎OR 3860
25 (6 mz 45000) H C Møller Hansen, Bryggeriarb.
27 (6 md 65000) Vagn Prytz, Ingeniør ☎OR 3508
29 (6 ma 75000) (W Peters, Ingeniør)
— . — . — . — . — . —
31 (6 op 55000) C K Holberg, Kaptajn ☎OR 4165
33 (6 mu 60000) (Allan Johnsen, Gross.)
— . — . — . — . — . — . — . —
35 (6 oq 62000) J Jeppesen, Viceskoledir. ☎OR 6445
37 (6 pg 75000) Chr. Abildtrup, Dir. ☎OR 3026
39 (6 rl 80000) Gudmund Schack, Gross. ☎OR 636
41 (6 ro 60000) Sigurd Rasmussen, Gross. ☎OR 7275
43 (6 ph 65000) H Kantner, Direktør ☎OR 4871
45 (6 pi 80000)
A Bagge-Petersen, Kontorchef
Kaj Brochmann, Repræs. ☎OR 2702
2 (6 gm, ah, gf, br 20000) (L Ragoczy, Dir.)
16 (6 oe 85000) P Jensen, Direktør ☎OR 7754
18 (6 of 85000) W Lænkholm, Dyrlæge ☎OR 6840
20 (6 og 125000) W Hamburger, Direktør ☎OR 7681
22 (6 oh, rz, ro 90000) M Andersen-Høyer, Vinhdlr. ☎OR 4998
24 (6 oi 95000) Fr. Henriques, Gross. ☎OR 806
26 (6 mf 75000) K F Mikkelsen, Arkitekt ☎OR 3215
30 (6 ri 85000) C Valentin Jensen, Ingeniør ☎OR 5450
32 (6 gu, qv, sb 90000) O Amsinck, Skibsreder ☎OR 2040
34 (6 gt 125000) S Valentin Sørensen, Dir. ☎OR 4879
40 (6 nt 60000) H C Boje, Overlærer ☎OR 8278
42 (6 næ 78000)
H Bjerring Andersen, Civiling. ☎OR 2596
44 (6 nz 64000) Erhardt Jensen, Lektor ☎OR 95

Damtofte

(Privat Vej)
Postd.: Charl. Bylag: Ordr. Sogn: Skovsh.
fra Ordrup Jagtvej 14 ....

Nordre Stræde
2 (6 cg, jvf.. Ordrup Jagtvej 12)
Viktor Jeppesen, Arbejdsm.
2 A (6 ey 12000) J Kravack, Ledvogter
4 (6 ch 14000) Henja Stern, Frk. ☎OR 5186
6 (6 ci 21000) Caroline Rasmussen, Fru OR 7721
Vald. Olesen, ps. Overportør
8 (6 ck 12000) Niels Larsen, Arbejdsmd.
Ivan Nilsson, Kunstmaler ☎OR 4408
10 (6 cl 30000) R Lunow, Pelsbereder
12 (6 cm 12000) G Fleron, Produkthdlr. ☎OR 2928 ..
Villabyernes Jernhandel ☎OR 2928
14 (6 dv 12000) R A Fagerlund, Pensionist ☎OR 8024

Søndre Stræde
1 (6 bk 26000) (L Meyer, Administrator)
Rignor Petersen, Fru
3 (6 bi 10000) Olivia Jensen, Fru
5 (6 bh 11000) Sophie Petersen, Fru
7 (6 bg 22000) N Sørensen, Baadfører
Xenia Sørensen, Assist. ☎OR 681
9 (6 bf 18000) Anny Christensen, Fru ☎OR 8286
Carlo Haagensen, Postbud
11 (6 be, 14 ba, br 11000) J Ahlberg, Fru
2 (6 bb 10000)
Aage Leschly Jacobsen, Snedkerm. ☎OR 9597
4 (6 ba 20000) (L Meyer, Administrator)
E Møller, Kogerske, Fru ☎OR 5567
Erik P Møller, Arbejdsmd. ☎OR 5567
6 (6 aø 20000) E Bønding, Fru
A Keiler, Arbejdsmd.
8 (6 aæ 22000) Martin Knudsen, Rulleforr. ☎OR 7880
10 (6 bn 10000) Kristine Hansen, Fru
12 (6 bm, 14 bb 22000) Johan Vilh. Hansen, Arbmd.
Erik Lodberg, Arbmd.

Drachmannsvej

Postd.: Klamp. Bylag: Ordr. Sogn: Skovsh.
fra Tegigårdsvej 10 til Damgårdsvej

1 (5 gm 47000) Vera Brandt, Fru ☎OR 3028
3 (5 re 45000) Ove Guldberg, Civiling. ☎OR 4707
7 (5 fl 40000) C V From Eriksen, Husejer ☎OR 3958
9 (5 kt .....) Aage J Sørensen, Gross. ☎OR 8142

Er Deres radioapparat i uorden? Saa ring til OR 2843, Andresen, Ing.

11 (6 fu 45000) Rob. Jensen, Buffist
N Foldschack, Fru ☎OR 4592
15 (6 ki 70000) Alfr. J Petersen, Gross. ☎OR 4433
17 (6 im 48000) (Kaare Schmit, Fuldm., m. fl.)
Kaare Schmit, Fuldm. ☎OR 5207
19 (6 le 76000) V Weng, Afd.ing. ☎OR 4135
2 A (5 ud 65000) Olaf Ryom, Civiling. ☎OR 7801
4 (5 bu 85000) Erik Jens A Grumme, Læge ☎OR 743
6 (5 hg 48000) A Staal Jensen, Vognmd. ☎OR 5400
Peter Willems, Gartner
M A Willems, Vognmd. ☎OR 8425
10 (5 ie 65000) Holg. Pedersen, Herreekvip.hdlr. ☎OR 409
12 (5 fk, kh 60000) (Nordisk Aluminium A/S)
Carl Jacobsen, Overing. ☎OR 4089.
14 (5 fg, fi 45000) K J Grønbech, Gross. ☎OR 5820
16 (6 sf 60000) Sv. Thomsen, Musikhdlr. ☎OR 7224
18 (6 kb 59000) Sv. Jakobsen, Prokurist ☎OR 8344
Arne Johannesen, **Fabrikant ☎OR 5185**
20 (6 km 75000) Folmer Falk-Larsen, Gross. ☎OR 6702
22 (6 mh 75000) Ebba Groch, Fru ☎OR 2242
Einar Hoffmann, Gross. ☎OR 1567

Dronningemarken

Postd.: Gent. Bylag: Gjent. Sogn: Jægersb.
fra Parkovsvej til Tagesmindevej

3 (22 dz 85000)
Ove Petersen, Overingeniør ☎GE 3226
R Poulsen, Afd.chef ☎GE 2716
5 (22 eb 103000) H L Bardenfleth, Direktør ☎GE 2545
7 (22 es 125000) Knud Christensen, Dir. ☎GE 2808
2 (22 eh 115000) Paul Petersen, Dir. ☎GE 5633
4 (22 ef 100000) P Valstorp, Oberstløjtn. ☎GE 3304
6 (22 ek 110000) P Bierfreund, HRSagf. ☎GE 3088
8 (22 ex 110000 Harald Pedersen, Sagf. ☎GE 2671
10 (22 ey 110000) Knud Larsen, Skibsreder ☎GE 2537
12 (22 ez 100000) M Bagge, Repræs. ☎GE 3077
14 (22 eæ 123000) H W Lauritzen, Dir. ☎GE 2251
16 (22 fb 127000) Paul F Elm, Konsul ☎GE 6381
18 (22 fe 114000) Sv. Wivel, Gross. ☎GE 2811

Dronning Louises Vej

Postd.: Charl. Bylag: Gjent. Sogn: Magleg.
fra Maglemosevej til Bregnegårdsvej

1 (20 gt 80000) P F Nilsson, Dir. ☎HE 2313
7 (20 gv 110000) Holger Wederkinch, Billedhugger ☎HE 996
11 (20 gz .....) Carl Dalgaard, Gross. ☎HE 3285
15 (20 fu, gp, gz 150000) Henrik Dalgaard, Gross. ☎HE 663
4 (20 gm 165000) C V Jernert, Dir. ☎HE 88
6 (20 go 115000) J Møllegaard, Dir. ☎HE 853
12 (20 gg 80000)
Preben Hagen, Direktør ☎HE 2809
14 (20 fn, fx 70000) K Bonnevier, Fru ☎HE 2654

Duntzfelts Alle

Postd.: Hell. Bylag: Gjent. Sogn: Hell.
fra Strandvejen 193 til Gersonsvej

1 (17 y se Strandvej 193)
Heinrich Hansen & Søn, Gas- & Vandmestre ☎HE 2634
Vaskeriet »Elegant« ☎HE 907 v
Kaj Janbøl, Mejeriejer ☎HE 4983
.....
1 P Skeel, Fuldm. ☎HE 2842
J Mason, Musiklærerinde, Fru ☎HE 798 v
2 Sv. Christiansen, Overass. ☎HE 8615
Edle Petersen, Fru ☎HE 3392
3 E Reffling, Fru ☎HE 6352
Viggo H C Olsen, Prokurist ☎HE 6520
4 E Fürst, Kontorchef ☎HE 5824
W Poulsen, Overmaskinm. ☎HE 3625
3 (17 ex 154000) (Samme)
Nina Christiansen, Rulleforr. ☎HE 2697
Sv. Jensen, Skomagerm. ☎HE 887 x
Johs. Madsen, Malerm. ☎HE 1707 & GE 1616
Harald Christiansen, Ekstraarb. ☎HE 2697
Adolph Strand, fhv. Cigarhandler
1 Egon Wahl, Forretn.fører ☎HE 887 v
H C Rursche, Ingeniør ☎HE 6274
2 Georg Hilker, Murer ☎HE 5350
Holg. Hjort Nielsen, Ingeniør ☎HE 7967
3 M Tranegaard, Fru ☎HE 231
A Sparre-Petersen, Assist. ☎HE 2745 v
4 J W Andersen, Tobakshdlr. ☎HE 565
Aage de Neergaard, Bankbud
5 (17 ey 100000) (Samme)
s Margr. Mortensen, Frk.
Ernst Fjeldsted, Maskinarb. ☎HE 772 x
1 G A Høyer, Afd.leder ☎HE 2745 y
A Owesen, Overtrafikassist. ☎HE 5217
2 Ernst Grün, Skotøjshdlr. ☎HE 7195
E Næsgaard Nielsen, Vicevært ☎HE 772 u
3 N Schrader, Fru ☎HE 4336
Jørgen Schou-Nielsen, Anlægsgartn. ☎HE 2663
4 Ole Jørgensen, Kusk
Elna Glauring, Fru ☎HE 2745 x
Sv. Aa. Hansen, Mekaniker
7 A (17 ot 80000) M Hansen, Skibsfører ☎HE 7190
7 B (17 ox 90000) Osv. Petersen, Murerm. ☎HE 8030
7 C (17 ov .....) K Høst-Madsen, Civiling. ☎HE 5287
9 (17 ou 90000) Sig. Jespersen, Driftsbest. ☎HE 1791
11 (17 x. 16 ud 225000) Otto Rasmussen, Konsul ☎HE 8011
15 (17 nk 100000) Kaj Petersen, Gross. ☎HE 6300
17 (17 ao 120000) (jvf. 19) (V Høbye, Husejer)
s Carl Grøndal, Fuldm.
G Andersen, Viktualiehdlr.
Chr. Grøndal, Skibsfører ☎HE 8089
2 Roy A Baker Sørensen, Fotograf ☎HE 5711
19 (17 ao vurderet sammen med Nr. 17) (Samme)
s Joh. Feveile, Præst ☎HE 2767
V Høbye, Husejer ☎HE 5981 x
2 Else Schou, Fru ☎HE 2236
21 (17 cp 80000) I Philipsen-Prahm, Fru ☎HE 5275
Ingrid Prahm, Danselærerinde ☎HE 6525
23 (17 co 58000) S Aa. Rasmussen, Prokurist ☎HE 4104
25 (17 bq 54000)
Amadeo Stefani, Skibsinspektør ☎HE 4578
27 (17 bp 54000)
Kjeld Værge-Petersen, Arkitekt ☎HE 7179
29 (17 bo 80000)
(A Garde Hansen, Fabrikant)
x x x x x x x x x x
31 (17 bm, ec 60000) ..
E H Sternow, Civiling. ☎HE 6315
33 (17 hl 72000) Kaj H Nielsen, Tømrerm. ☎HE 8202
35 (17 u 80000) Wilh. Ramm, Dir. ☎HE 6738
6 (17 v 150000) (Murerm. Kr. Larsen m. fl.)
Viggo Jacobsen, Malerværksted
K Hanne Bendtsen, Frue
s K F Nielsen, Overlærer ☎HE 7088
Bodil C Nielsen, Fru ☎HE 7427
1 Kr. Larsen, Murerm. ☎HE 120
M A Jensen, Fru
2 Edel Wahl, Fru ☎HE 1573 y
Ingrid Andresen, Fru ☎HE 1658 x
8 (17 ø 250000) (Handelsskoleforeningen i Gentofte Kommune)
Handelsskolen i Gentofte Kommune ☎HE 2682 y
Danmarks Tekniske Museum ☎HE 7861
Vidar Skolen ☎HE 8272
G Andersen, Børnehaveleder ☎HE 2682 x
J Bruun Madsen, Skolebetj.
10 (17 bl 120000) (Rudolf Steiner, Skoleforeningen)
kld .....
s Ib Christensen, Maskinarb. ☎HE 8272
C Wiechmann, Smed ☎HE 1189 x
1 S Pedenphant, Murerm. ☎HE 4490
I L Jørgensen, fhv. Stationschef ☎HE 1671
2 Einar Hansen, Revisor ☎HE 4807
Jørgen Sørensen, Bestyrer ☎HE 2525 v
12 (17 bk 104000) ..
1 Aage Schwenger, Overass. ☎HE 2078
kld .....
s Helge Overbeck, Vekselerer ☎HE 8225
Olga Marbjerg, Fru ☎HE 5335
1 O Tiedje, Fru ☎HE 1343
2 O Sara Nielsen, Fru ☎HE 6148 x
Chr. Andersen, Kontorist ☎HE 6148 v

ELEKTRISKE REPARATIONER ~ Kemp & Lauritzen ~ Tlf. OR 700

14 (17 bi 210000)
(Tage Løth Jensen, Restauratør)
kld Karen Nielsen, Fru ☎HE 3281
Jens Bagger, Tømrerm. ☎HE 5043
Ole Müller, Sekretær ☎HE 8862
Agnete Lytthans, Fru
1 Holger Rode, Gross. ☎HE 6058
C V Nordlunde, Bogtrykker ☎HE 5842
2 K Rehling Fischer, Civiling. ☎HE 6768
Harald Nielsen, Tegner ☎HE 2286
16 (17 bh 197000) (P Olsen, Fru)
kld Karlo Kristensen, Arbejdsmd.
B Høm, Fru
H Rønneberg, Gross. ☎HE 7707
J P Holm, LRSagf. ☎HE 7320
1 M Muusfeldt, Fru ☎HE 1569
R Halkier, Fru ☎HE 2735
2 E Valentin Hansen, Afd.chef ☎HE 8380
J Hiort, Fru ☎HE 177 u
18 (17 r 55000) P Oggesen, Gross. ☎HE 4031
20 (17 s 72000)
Hans Egede Glahn, Kontorchef ☎HE 2415
22 (17 t 75000) S Eckardt, Civiling. ☎HE 2505
24 (17 bv, ep 50000) K B Larsen, Overlærer ☎HE 7868
26 (17 bt, bu 80000) Holger Andersen, fhv. Præsident ☎HE 4911

Dyrehavevej

Postd.: Klamp. Bylag: Chr.holm. Sogn: Skovsh.
fra Strandvej 439 til Væddeløbsbanen

1

Klampenborg Jernbanestation
Tlf. ORdrup 860

Jernbanekiosken (Ruth Thomsen) ☎OR 6410
3—5 (De Danske Statsbaner)
A Wehnert, Stationsforst. ☎OR 1648
Sandwich Shop, Restaurant ☎OR 8702
Fritz Hansen, Eksp.sekr.
Nordre Birks Kaperklub, Vognmd. ☎OR 35092
Klampenborg Postkontor
Georg Svane, Postmester
Aage Hove, Afd.ing. ☎OR 2581 x
5 A (88000) (D.S.B.) (jvf. 5 B)
Peter Poulsen, Overtrafikass.
5 B ((jvf. Nr. 5, samme Ejd.)
Knud Hansen, Trafikkontrolør
5 C (72000) (D.S.B.) (jvf. A)
A Arvedsen, Overtrafikass.
5 D (jvf. Nr. 5 C, samme Ejd.)
A H Flemming, Overtrafikass.
5 E (60000) (D.S.B.) (jvf. Nr. 5 F)
Kr. Jørgensen, Stationsbetj.
5 F (jvf. Nr. 5 E, samme Ejd.)
K E N Jensen, Baneformd.
7 (16 — 500000) (A/S Klampenborghus)
Klampenborg Kaffe- og Ostelager (Hakon Jensen) ☎OR 5117
1 B Boie, Sekr. ☎OR 63
Grethe Hansen, Fru ☎OR 3930
2 A E Høberg Nielsen, Fru ☎OR 5396 y
P Nordahl-Petersen, Redaktør ☎hem.
9 (Samme)
s Ellen Thierry, Fru ☎OR 888
Kjeld Nielsen, Gross. ☎OR 8222
1 Martin Møller, Viktualiehdlr.
Axel Mortensen, Overass. ☎OR 609
2 Christiane Nyholm, Fru ☎OR 5396 u
Tage Holm, Overassist. ☎ OR 4078 u
11 (Samme)
Karen Inge Jastrau, Frk. ☎OR 5485
Erik Ziener, Prokurist ☎ OR 6802
Ingeborg Ziener, Modehandlerinde
1 Inger Mossin, Frue ☎OR 4834
L Gottlieb, Fru ☎OR 3088
2 Paul Nielsen Køkkenchef ☎OR 4978 y
K Balk-Møller, Fabrikant ☎OR 2418
13 (Samme)
s Steen Lichtenberg, Civiling. ☎OR 1613
Ellen Myhre, Fru ☎OR 4978 v
1 Ebba Utzon Buch, Fru, Gross. ☎OR 4850 x
Kn. Demuth, Repræs. ☎OR 4054
2 Leonora Brandt-Nielsen, Provisor ☎OR 1155
H Buchwald, Montør ☎OR 5215
15 (Samme)
Erik Møller, Tobakshdlr. ☎OR 1181
Dagny Demuth, Konfekturehdl. ☎OR 4104
Haandkobsudsalg fra Taarbæk Apotek
s Herman Nielsen, Gross. ☎OR 9115
1 S Skovsgaard Jensen, Repræs. ☎OR 2197
Niels H Jessen, Museumsinspektør, cand. mag. ☎OR 895 u
2 Johan C Johansen, Overtjener ☎OR 684
Sinna Kristensen, cand. pharm. ☎OR 2145
17 (Samme)
s O F S Olsen, Anlægsgartner ☎OR 8589
Rob. Allen, Teatermaler
1 Erik Møller, Tobakshdlr.
M Stilling, Frk. ☎OR 5396 x
2 Joh. Jensen, Gartner ☎OR 6345
H P Lautrup, Faktor ☎OR 7753
19 (1 eæ 65000) F Hoffeldt, Fotograf ☎OR 211
21 (1 bb 66000) (Jørgen Zahle, Sagf.)
— . — . — . — . —
23 (1 fv 37000) W G Schoustrup, fhv. Lektor ☎OR 35126
25 (1 bc 46000) H Ricard, Fru ☎OR 2724
27 (1 bd 51000) R Hagn-Meincke, Boghdlr.
A Reehoff-Petersen, Telegrafkontrolør ☎OR 520
29 (1 be 54000) Frode Høgsbro, Tandlæge ☎OR 1781
31 (1 bf 46000) Adam Madsen, Direktør ☎OR 1995
33 (1 bg 43000) Algoth Lindbergh, Driftsleder ☎OR 8236
35 (1 bh 51000) Leon Levin, Direktør ☎OR 6806
37 (1 la 110000) Wilh. Zola-Jensen, Dir. ☎OR 6080
39 (1 kk, kø 120000) K Ginge-Nielsen, Fabrikant ☎OR 1571
41 (1 dc 85000) Ellen Woldsen, Fru ☎OR 560
43 (1 cy 62000) Henn. Christensen, Ekvip.hdlr. ☎OR 984
x x x x x x x x x x
45 (1 cz, cæ, da 63000) F Orth, Tandlæge
47 (1 cø, gz 40000) Frank Dahl, Arkitekt ☎OR 4167
49 (1 dæ 50000) Else Alsing, Fru ☎OR 3767
51 (1 ek, gm 28000) (Sommerbolig)
J Hallager, Frk ☎OR 2389
53 (1 hy 45000) Edm. Hammer, Skræderm. ☎OR 7813
55 (1 ln 88000) V Lindhard, Prokurist ☎OR 9004
57 (1 lo 65000) ..
Mogens Rasmussen, Bogtrykker ☎OR 7488
59 (1 lp 85000) J B C Lerche, Baronesse ☎OR 1496
61 (1 al 85000) Gunnar Petersen, Gross. ☎OR 5619
63 (1 mm 75000) ..
M Schwartz-Sørensen, Gross ☎OR 434
65 (1 hd, lm 45000) S R Syrig, Fabrikant ☎OR 925
2 (1 cx 1600000) (Aase Frederiksen, Fru)
jvf. Nr. 4-6-8-10-12-14-16)
s H Rasmussen, Skotøjsforr. ☎OR 841
Kjøbenhavns Handelsbank, Klampenborg Afd. ☎OR 6066
»Cudi«, Konfektureforr. (E C Gillsted) ☎OR 4915
Edel Jensen, Kioskejer ☎OR 2973
J A Pedersen & Søn, Blikkenslagerværksted ☎OR 1636
1 Bent Knudsen, Prokurist
Sv. Aa. Lorentzen, Assurandør ☎OR 3142
.....
2 Milly Olesen, Fru
J C Jensen, Trafikkontrolør ☎OR 6703
Ole Henning Nielsen, LRSagfører ☎OR 7576
3 Povl Branner, Forlagsboghdlr. ☎OR 1767
A Petersen, fhv. Stationsforst. ☎OR 5628
Sv. Aa. Andersen, Hovedkasserer ☎OR 1766
4 Torben Jensen, Bureauchef ☎OR 6485
4 (1 ex se Nr. 2) (Samme)
s Oscar Brubn, Købmandsforr. ☎OR 812
Klampenborg Boghandel (Hagn Meincke) ☎OR 549 — 1449
1 Knud Albeck, Gross. ☎OR 5217
Jacob Møller, Købmand ☎OR 4904 v
2 Chr. Hermansen, Kommissionær ☎ OR 7204
Peter Sørensen, Direktør ☎OR 1965
3 H Wohnsen, Kontorchef ☎OR 4907
K Schack-Bondesen, LRSagf. ☎OR 4239
6 (1 ex se Nr. 2) (Samme)
Schous Sæbehus ☎OR 2819
Hakon Jensen, Mejeri ☎OR 6801
Klampenborg Kødudsalg & Charcuteri (E Eltvig) ☎OR 5656
1 Poul Sæbye, Tegner ☎OR 3333
Olga Jansen, Komm.lærerinde

H. F. AAGAARD A/s ~ Kul ~ Koks ~ Olie ~ Lindegaardsvej 52, OR *2430

2 K E Kruse-Jensen, Direktør ☎OR 4758
John H Jansen, Gross. ☎OR 3179
3 H Horsten, Overinspekt. ☎OR 2310
A Gosch, Fru ☎OR 4360
8 (1 cx, se Nr. 2) (Samme)
A Krogh Petersen, Frugtbdl. ☎OR 5016
Klampenborg Renseri ☎OR 8994
1 A Raffenberg, Fru ☎OR 1257
1 Johs. Nørager, Konditorm.
2 A Stuhr, Antikvarboghdlr. ☎OR 5335
Aage Pock, Bankbest.
3 Helene Jørgensen, Fru ☎ OR 2624
Fin Poulsen, Gross. ☎OR 4051
4 Paul Baumann, Murerm. ☎ OR 4589
10 (1 cx, se Nr. 2) (Samme)
s Johs. Nørager, Konditori ☎OR 2181
Inger Hauberg, Børnehave
1 Dagm. Johansen, Frk. ☎OR 5034 y
2 Vilh. Voss, Direktør ☎OR 6390
s J Hauptmann-Andersen, Kommandør ☎OR 575
4 H P Aschenberg, Disp. ☎OR 5789 u
12 (1 cx se Nr. 2) (Samme)
s Poul Gullacksen, Gross. ☎OR 7348
1 Margr. Larsen, Frk. ☎OR 3468
E v. Schönberger, Fuldm., Frk. ☎OR 5034 x
2 Erna Ulldtz, Frue ☎OR 4177
Elise Linnet, Fru ☎OR 5632
3 Aage Voss, kgl. Translatør ☎ OR 4107
Kjeld Vernsted, Fuldm. ☎ OR 4304 y
4 Helge Ehlern, Prokurist ☎OR 4257 u
14 (1 cx se Nr. 2) (samme)
s Irma Erichsen, Fru ☎OR 2927
Helene Benthin, Fru ☎OR 796
1 Knud Faarbæk, Tandlæge ☎OR 7933
Eigil Hansen, Gross. ☎OR 7517
2 Chr. Hansen, Instrumentmager ☎OR 8890
Fr. Karlsborg, Eksp.sekr.
3 Olga Abild, Fru ☎OR 3442
Peter Hansen, Trafikkontrolør ☎OR 8178 x
Søren Laugkjær, Arkitekt ☎OR 6730
4 K Holten Olsen, Prokurist ☎OR 826
16 (1 cx se Nr. 2) (Samme)
s F Holtorp, Civiling. ☎OR 699
1 Edle Larsen, Fru
2 L Rosenquist, Varmem.
3 F V Hansen, Bankfuldm. ☎OR 1439
4 Jørgen E Andersen, Læge ☎OR 6142
18 (1 læ 72000) Marius Rasmussen, Vekselerer ☎OR 5731
20 (1 lz 63000) Daphne J Garcia Paladine, Fru ☎OR 744
22 (1 ly 85000) K Kaae Sørensen, Dir. ☎OR 4173
24 (1 ap 84000) Frederikke Sørensen, Fru ☎OR 4266
26 (1 lx 70000) E Klyver-Hansen, Fru ☎OR 5129
28 (1 lv 62000) (J Holger Andersen, Fru)
— . — . — . — . — . —
30 (1 lu 60000) Carl Adsbøl, Tandlæge ☎OR 5256
32 (1 lt 68000) Ole Brandstrup, Redaktør ☎OR 9120
34 (1 du 85000) P A Mørck, Gross. ☎OR 2593
36 (1 hs 63000) N Nordfeld, Fru ☎OR 1646
38 (1 fa, fl 135000)
Paul G Rohbeck, HRSagf. ☎hem.
42 (1 fs 110000) Rob. Lund, Prof. ☎OR 6720
44 (1 fø 73000) J Rømeling, Annoncechef ☎OR 7096
46 (1 fæ 70000) K G Persson, Prokurist ☎OR 6188
48 (1 fb 75000) B Brummer, Fru ☎OR 555
52 (1 hb 26000) M & H Knudsen, Frkn. ☎OR 1966
54 (1 fm 60000) Liss. Pedersen, Restauratrice, Fru ☎HE 8848
John Roager, Pianist ☎OR 9134
56 (1 mt .....) Inger Alsing, Eksp.sekr. ☎OR 3411
58 (1 dv 50000) Carl A Lytting, Fabrikant ☎OR 7053
62 (1 ah. dx 30000) »Jægerhuset«
(K Å Winther, Smed m. fl.)
K Å Winther, Smed ☎OR 8370
— (1 hx, hæ, hø 138000) Dyrehavsbakkens Parkeringsplads A/S ☎OR 7344

Dyssebakken

Postd.: Hell. Bylag: Gjent. Sogn: Dysseg.
fra Højsgårds Allé 50 til Ellemosevej

3 (5 ag 51000) S A Worm, Direktør ☎GE 1954
5 (5 ah 46800) Vagn Andersen, Typograf ☎GE 4822
7 (5 ai 46000) H Lund, Forvalter ☎GE 1889
9 (5 ak 49900) G Olsen, Tæller ☎GE 1743
11 (5 al 51500) Kaj Simonsen, Repræs. ☎GE 5543
Signe Stürup, Fru
13 (5 am 42400) Anna Petersen, Fru
Max Andersen, Assist. ☎GE 7255
15 (5 an 46200) Arvid Nielsen, Værkf. ☎GE 5474
Chr. Christiansen, Chauffør
17 (5 lk 54000) F Rosenquist, HRSagf. ☎GE 3620
19 (5 ao 70100) (Fru Inger Prahm's Bo)
H Mølholm Hansen, Dr. phil. ☎GE 3386
Johs. Hansen, Anlægsgartner ☎GE 4874
21 (5 ap 36200) L R Jørgensen, Overpostass.
2 (5 bd 45600) Karen Buhl, Enkefru ☎GE 1565
6 (5 kl 100000) (Dyssegrdskirkens Menighedsraad)
H Thyge Jacobsen, Præst ☎GE 2364
10 (5 bb 53000) J Raben, Gross. ☎GE 2688
12 (5 ba 32000) (A Flügge Pedersen, Elektriker m. fl.)
A Flügge Pedersen, Elektriker
Knud Rasmussen, Murerm. ☎GE 4062
14 (5 aø 36600) M Rildsø, Arbejdsmd.
16 (5 aæ 30000) L O Larsen, Bagersv.
V F Larsen, Tømrer ☎GE 5832
18 (5 az 35000) Else Blaabjerg, Fru
20 (5 ay 52000) M Salzwedel, Fru ☎GE 2725

Dyssegårdsvej

Nr. 1—37 og 2—36 Postd. Hellerup, Resten Søborg
Bylag: 2—40 & 1—47 Gjentofte, Rest Vangede.
Sogn: Dysseg.
fra Lyngbyvej 267 til Søborg Hovedg. ca. 34

3 (10 au ....) Rob. Holst Hansen, Slagterm. ☎GE 7067
9 (5 cd 42000) Aug. Keil, Billedhugger ☎GE 2346
11 (5 bo 27000) R Hansen, Rulleejer ☎GE 471
13 (5 kf 44000) E A Poulfelt, Værkstedsm. ☎GE 2279
15 (5 bf 65300) Børge Boll, Bagerm. ☎GE 325
17 (5 bg 63000)
H Nyholm-Poulsen, Kontorchef ☎GE 4812
19 (5 kh, ki, kk 60200) (Dyssegaardskirkens Menighedsraad)
25 (5 bh 52000) Th. Halvas-Svendsen, Ingeniør
27 (5 lh 53800) Johs. Harstad, Læge ☎GE 2610
27 A (5 ll 63000) Max Kurzenberger, Direktør ☎GE 2055
29 (5 bl 59800) Vilh. Th. Bunde, Elektromontør ☎GE 3294
K Wechselmann, Fru ☎GE 480
31 (5 bk 38000) A V Hansen, Overpostbud
33 (5 bl 40000) A E Andersen, Gartner ☎GE 2647
35 (5 bm 63800) G Meulengracht-Madsen, Frk. ☎GE 2741
37 (5 av, in 56000) (Murerm. Thomsen & Sønner)
Henry Thomsen, Købmand ☎GE 2884
Postindleveringssted
S Juul-Andersen, Gross. ☎ GE 2768

— Postdistriktgrænse H/Søbg —

39 (5 kn 50000) (Ejere: Beboerne)
M Florian-Larsen, Socialrådgiver, Frk.
Sigrid Nielsen, Frk. ☎SØ 7706
Else Pedersen, Komm.lærerinde, Frk.
41 (5 ko 65000) Jørn Nielsen, Gross. ☎SØ 1215
47 (5 lg 50000) H Rasmussen, Fabrikant ☎SØ 3716
49 (18 dt 68000) Fr. Kühl, Civiling. ☎SØ 6278
49 (18 dt 68000) E Kühl, Fru ☎SØ 6278
51 (18 ca, dz 22000) C P Larsen, Snedker
53 A (18 bø 47500) H C Bruun Wamsler, Inspekt.
53 B (18 tm 47500) M Holst Jensen, Civiling. ☎SØ 6706
55 (18 bæ 44700) Finn Helbro, Assist. ☎SØ 212
L J Nielsen, Fru
57 (18 bz 75000) Heinr. Christoffersen, Viktualieforr. ☎SØ 1242
Heinr. Christoffersen, Viktualieforr. ☎SØ 1242
Aage Nielsen, Mejerist ☎SØ 3110 x
59 (18 es 45600) Erik Jørgensen, Skoleinsp. ☎SØ 306
59 A (18 et 45600) Chr. Farre, Repræs. ☎SØ 1327
63 (18 bq 47600) A Karn, Overassist. ☎SØ 2846
65 (18 bp 43500) C M Gyde Poulsen, Komm.lærer ☎SØ 5780
67 (18 bo 32000)
H Carstens Jensen, Stukkatørmester ☎SØ 6367
69 (18 bn 40000) Margrethe Nielsen, Fru ☎SØ 863
Fritz Andersen, Repræs. ☎SØ 8271
71 (18 bm 33300) Leo Jacobsen, Assist. ☎SØ 942
71 B (18 fo 63000) K Ytteborg, Inspektør ☎SØ 7523

TH. JENSEN. Centralvarmeanlæg. Brogaardsvej 26. Tlf. GE 162-262

73 (18 bl 62000) I H Sørensen, Viktualiehdr. ☎SØ 6522
75 (18 bk 40300) (E Leisner, Fru m. fl.) E Leisner, Fru ☎SØ 981
B Skarsø, Mekaniker
77 (18 af 41600) Niels Nissen, Repræs. ☎SØ 1735
79 (18 ae 61000) Fr. Frederiksen, Repræs. ☎SØ 692
81 (18 ad 35000) Erik Andersson, Hovedbogh. ☎SØ 2010
83 (18 ae 32000) S H Rosten, Arbmd.
85 (18 ab 20000) Carl Olsen, Vognmand
87 (18 m 47000) O E Holmstrøm, Vognmd. ☎SØ 555
Elektrodyn., Elektromek. Fabrik ☎SØ 5555 - 4141
89 (18 l 38000) A Holmstrøm, Maskinpass.
Jørgen Jensen, Arbmd.
91 (18 k 20000)
Benny Green, Malerm.
93 (18 j 50000) (jvf. Vangedevej 203)
H Månsson, Prokurist ☎SØ 804
M Erichsen, Revisionschef ☎SØ 3574
95 (21 ev 73700) C Huusfeldt Larsen, Repræs. ☎SØ 8455
99 (21 et, fu 48000) G Wirén Nielsen, Prokurist
I P Nielsen, Afskriver
101 (21 es 46400) Carl Lund, Fuldm. ☎SØ 4319
103 (21 er 35200) Sigfred Stolt, Håndværksmester ☎SØ 7043
105 (21 eq 59500) Oda Christensen, Fru ☎SØ 869
109 (21 eo 72700) Axel Lendorf, Professor ☎SØ 755
111 (21 en 48000) C Carnera, Fabrikant ☎SØ 5087
113 (21 el 63900) Gustav Petersen, Værkf. ☎SØ 1822
.....
Sv. Aa. Obel, Skibsfører ☎SØ 4150
115 (21 ft 50900) K H Andersen, Elektroinstall. ☎SØ 1
117 (21 ek 49800) L F Lindberg, Civiling. ☎SØ 9215
119 (21 ei 53900) Erik Jørgensen, Lektor ☎SØ 38
121 (21 eh 38200) E Harsøe, Fuldm. ☎SØ 2165
123 (jvf. 125, samme Ejd.)
L Sundstrup, Fru ☎SØ 2869
125 (21 eg 91500) (jvf. Nr. 123)
Niels Dyhre-Poulsen, Læge ☎SØ 3111
4 (5 fr 540000) Werner Nielsen, Afd.chef ☎GE 1316
6 (5 fq 56000) A D Hørlück, Apoteker ☎GE 4613
8 (5 fp 63000) Axel Wass, Eksp.sekr. ☎GE 6668
10 (5 cm, kg 55000) Rob. Dalskjær, Murerm. ☎GE 1124
12 (5 cn 50000) E de Stricker, Ingeniør ☎GE 6968
14 = **Højsgaards Allé 57**
Charly Sahr, Slagtermester ☎GE 1801
16 (5 fa 540000) Kn. F Graulund, Mekaniker ☎GE 3997
18 (5 fb 49000) J Zirk, Købmd. ☎GE 1390
24 (5 es, se Nr. 26) **(Gjentofte Kommune)**
N P Nissen, Skoleinspektør
26 (5 es 1850000) (Gentofte Kommune) (jvf. Rødstensv. 2)
Dyssegårdsskolen ☎GE 1508
Skoletandkliniken ☎GE 3687
A Schmidt, Skolebetjent

Dyssegårds-Kirken

32 (5 eq 44000) J S Jensen, Præst ☎GE 5458
34 (5 do 48000) (Poul Nielsen, Maskinchef)
Joachim Jensen, Murer ☎GE 6809
Emil Nielsen, Afd.leder ☎GE 6457
36 (5 dn, ix 50000) Aage Nielsen, fh. Mejerijer ☎GE 3874
Dyssegaardens Mejeri (L Andresen) ☎GE 2878

Dyssegård Station

— Postdistriktgrænse H/Søbg —

38 (5 lu 52000) V Hofland, Repræs. ☎SØ 638
40 (5 lt 46000) W Pozorski, Artist ☎SØ 3275
42 (18 ds 67000) V S Andersen, Civiling. ☎SØ 8206
.....
44 (18 em 50000)
Agnes Henningsen, Forfatterinde ☎SØ 4912
Astrid Bertelsen, Fru ☎SØ 5782
46 (18 el, en 60000) S A Rasmussen, Ing. ☎SØ 5153
Erik Øllgaard, Afd.chef ☎SØ 3525
48 (18 dø, ek 60000) Johs. Gommesen, Grafiker ☎SØ 949
Otto Madsen, Hovedkasserer ☎SØ 3459
50 (18 by 14500) (Erik J Andersen, Murerm.)
52 (18 bx 53400) H S Poulsen, Styrmd. ☎SØ 6267
56 (18 bi 62000)
M Frederiksen, Købmd. ☎SØ 852
58 (18 bh 32600) S B Roth, Prokurist ☎SØ 4083
60 (18 bg 39000) (Bente Thomsen, Fru m. fl.)
S E Thomsen, Kontorass.
62 (18 bf 53600) C Grelck Hansen, Gross. ☎SØ 1816
64 (18 be 28700) S Steen Nielsen, Kartoffelhdlr. ☎SØ 1474
66 (18 bd 34000) (Snedkerm. A Topp m. fl.)
A Topp, Snedkerm.
Mary Carlsen, Fru ☎SØ 4214
68 (18 bc 26000) (L Fich Petersen, Fru, m. fl.)
L Fich Petersen, Fru ☎SØ 3568
70 (18 bb 59000) Henry Bloch, Fabrikant ☎SØ 9596
72 B (18 ba 29900) Sv. Aa. Christiansen, Konduktør ☎SØ 2220
74 (18 aø 66900) **Elisab. Wolff, Fru ☎SØ. 1772**
76 (18 cc 61500) H Buch, Skræderm.
78 (18 cd 52500) E Larsen, Fabrikant ☎SØ 7711
80 (18 n 33600) A G Melsted, Vejarbejder
82 (18 o 33500) Erik Jørgensen, Fuldm. ☎SØ 8066
84 (18 p 38600) C O Clausen, Repræs. ☎SØ 3064
86 (18 q 31000) (Vognmd. L Krogh's Bo)
Lisa Jensen, Fru
88 (18 r 34600) Max Schütze, Snedkerform. ☎SØ 3465
90 (18 s 46000) Knud Larsen, Vognmd. ☎SØ 155
98 (21 dy ....) H Braune, Sekr. (M.G.K.) ☎SØ 6427
Gunnar Sørensen, Snedker ☎SØ 3996 x
100 (21 dz .....) B Frøslev-Nielsen, Ingeniør ☎SØ 5987
102 (21 dø 50900) P Skovgaard, Afd.chef ☎SØ 5105
C J Kromann, Inspektør ☎SØ 3202
104 (jvf. nr. 102, samme ejd.)
Erik Peterson, Typograf ☎SØ 1664
Sv. L Arleth, Forvalter ☎SØ 3558
106 (21 ea 62100) E A A Sørensen, Skibsfører ☎SØ 1193
Børge Larsen, Cigarmager
108 (21 eb 53900) N P Petersen, Vognmd. ☎SØ 1620
110 (21 ec 13100) (Sommerbolig)
Marie Svendsen, Enkefru ☎SØ 3668
112 (21 ed 45500) F E Rasmussen, Snedkersv.
114 (21 ee 49500) Jutta Offersen, Fru
Else Offersen, Viceskolelnspekt. ☎SØ 1438
116 (21 ef 65900) H E Glahder, Tandlæge ☎SØ 1634
118 (21 da 65600) (O Jørgensen, Mejeriejer)
Werner Jørgensen, Overpostbud
Carl Rasmussen, Snedker.
120 (21 cæ, cø 72000) Julius Hedegaard, Redaktør
Søborg Ugeblad ☎SØ 1504, 5900
A C Nielsen, Købmd. ☎SØ 9534
Evald H Andersen, Portør

Dæmringsvej

Postd.: Hell. Bylag: Gent. Sogn: Helr.lund
fra Hans Jensens vej til Hvilevej

1 (10 ea 60000) G Burman, Kontorchef ☎GE 2608
3 (10 eb 60000) O H Rasmussen, Fuldm. ☎HE 2941
5 = Dagvej 14
9 (10 ep 74000)
A Hetland Basse, Skibsreder ☎HE 1455
11 (10 mf 64000) Elver Hansen, Købmd. ☎HE 196
13 (10 me 66000)
A Uhde-Nielsen, Fabrikant ☎HE 3950
15 (10 fl 72000) Poul Møller, Gross. ☎HE 4298
17 (9 gp, 10 du 58000) E Malmsteen-Nielsen, Fru ☎HE 2438
19 (9 fx 70000) O M Sørensen, Fabrikant ☎HE 2068
21 (9 fø 60000) N Thrane, Malerm. ☎HE 4866

Edelgave Alle

Postd.: Gent. Bylag og Sogn: Gjentofte
fra Baunegårdsvej til Skolevej

5 (12 rø 460000) J Abromowicz, Gross. ☎GE 6804
7 (12 hl, hm 68000) (Fors. A/S Danske Phønix)
H Vig Skoven, Hovedbogholder ☎GE 6044
1 O Kaaber-Nielsen, Arkitekt ☎GE 1096 x
2 Alex Rasmussen, Tømrer
9 (12 hk 45000) A P Dandanell, Smedem. ☎GE 2739
M Dandanell, Dameskræderinde ☎ GE 2739
2 (12 iz 82000) N S Hoffmann, Fabrikant ☎GE 1849
P Mandahl, Komm.lærer ☎GE 5962

FJERNSYN - Ingeniør Sven Andresen, Jægersborg Alle 11 - OR 2843

4 (12 iæ 42000) Poul Krogh, Tømrerformd. ☎GE 1345
G Ingerslev Petersen, Assist.
10 (12 hp 50000) Ingeb. Nielsen, Fru ☎GE 2016

Edithsvej

Postd.: Charl. Bylag: Gjent. Sogn: Magleg. Maglemosevej til Bregnegårdsvej

1 (20 nv 100000) N Bronton-Jensen, Gross. ☎HE 6820
3 (20 ox 40000) V Levinsen, Fru ☎HE 5267
5 (20 of 90000) Niels Christensen, Salgschef ☎HE 3310
4 (20 gy 118000) Knud Hemmeth, Salgsinspektør ☎HE 1735
6 (20 hc 85000) Knud Agbo, Eksp.sekr.
Helga Sørdes, Enkefru ☎HE 6231
8 (20 gx 95000) Sv. Aa. Nielsen, Prokurist ☎HE 4384

Edlevej

Postd.: Hell. Bylag: Gjent. Sogn: Magleg. fra Annasvej til Sigridsvej

1 (31 co 64000) Sylvia Thorsen, Fru ☎HE 5483
.....
3 (31 cn 60000)
Chr. V Mønsted & Co., Kulimport ☎HE 7202
— · — · — · — · —
5 (31 cm 80000) Otto Hermann, Kapt. ☎HE 7337
N Henning Hansen, Gross. ☎HE 8890
7 (31 cl 82000) V Lund, Gross. ☎HE 3227
1 B Lackmann, Fru ☎HE 8939
9 (31 ci 88000) (H Kvetny, Fru & B Nodal, Fru)
S Nodal, Skræderm. ☎HE 1706
J René Dupont, Gross. ☎HE 7157
11 (31 ck 90000) F Harsig, Fabrikt. ☎HE 749
Oluf Colstrup, Maler
2 (31 ax, ch 130000) A W Schmidt, Direktør ☎HE 1910
4 (31 cg 90000) C O Rasmussen, Ingeniør ☎HE 6057
6 (31 cr, ct 75000) N C Nielsen, Bogtryk. ☎HE 2687
8 (31 ag 82000) P O Pedersen, Restauratør ☎HE 6723
M Larsen, Fru ☎HE 7633
8 A (31 ai 85000) Niels Andersen, Tandlæge ☎HE 6962
10 (31 ak 70000) G Koefoed-Meyer, Fru ☎HE 3606
12 (31 o 70000) Chr. Rasmussen, Mekaniker ☎HE 1162
P Nedergaard, Fru ☎HE 1739

Efterårsvej

Postd.: Charl. Bylag: Bernst. Sogn: Ordr. fra Enighedsvej til Forårsvej

1 (2 ev, ex 42000) (Elsa Pihl, Fru)
F Heisterberg-Andersen, Orlogskapt. ☎OR 7291
3 (2 dg 48000) Rudolph Madsen, Sagf.
Kirsten Bisgaard, Provisor, Fru ☎OR 7351
5 (2 df, dh 42000) (Em. Hansen, Overkontrolør)
Carl E Hansen, Kontrolør ☎OR 7527
Peter Knudsen, fhv. Inspektør
7 (2 ez, eæ 43000) (C J Junager, Ing.)
Sv. Aa. Junager, cand. pharm. ☎OR 5735
9 (2 eg, eh, en, eo 48000) (Inge Vibæk, Læge, Frk.)
11 (2 ea, ec, eq, er 42000)
Karen Nielsen, Fru ☎OR 6314
13 (2 dø, eb 65000) N Chr. Frode-Jensen, Direktør ☎OR 3756
15 (2 dv 70000) T Krabbe, Direktør ☎OR 2372
2 (2 dc 50000) Petra D Poulsen, Fru ☎OR 5491
Kaj Honnens, Kontorass. ☎OR 8511
4 (2 dd 45000) Axel Madsen, Boghdlr.
K H Jensen, Prøvemester
6 (2 dr 46000) Rigmor Nielsen, Frk. ☎OR 1956
P Rodian, Gross. ☎OR 3032
8 (2 dq 47000) A Klitgaard, Fru ☎OR 1218
10 (2 ef 72000) (Agnete Tuxen, Fru, og Marie Brandt, Fru)
P V Tuxen, Direktør ☎OR 7682
Maria Brandt, Fru
12 (2 ee 70000) (Gerda Sørensen, Fru m. fl.)
Torben Trolle Sørensen, Direktør
Gerda Sørensen, Fru ☎OR 7431

Egebjerg Alle

Postd.: Hell. Bylag: Gent. Sogn: Helr.lund fra Henningsens Allé til Bernstorffsvej 100

3 (14 hm 125000) W Draggard, Direktør ☎HE 7674
5 (14 hn 130000) A R Angelo, Direktør ☎HE 2111
7 (14 hf 90000) E Witt-Møller, Fabrikant ☎HE 7782
9 (14 gø, hc 90000) A Høhne, Underdir. ☎HE 526
11 (14 gæ 80000) Agnes Tønnesen, Overlærer, Fru ☎HE 741
13 (14 gx 200000) (Den kinesiske Folkerepublik)
2 (13 d, 14 az 70000) Albert Michelsen, Departementschef ☎HE 2824
4 (13 l, 14 br 90000) V Kjeldskov, LRSagf.
6 (13 an, 14 eh 60000)
Ingeb. Andersen, Fru ☎HE 3495
8 (13 ao, av, 14 ea, ef 72000)
M Lützhöft, Fru ☎HE 1999
Knud Lützhöft, Direktør ☎HE 1999
10 (13 ax, 14 eg 75000) Ellen Grue, Fru ☎HE 3061
12 (13 ay, 14 eh 75000) Knud Madsen, Branddirektør ☎HE 150
14 (14 ei, gt 72000) (Agnes Jensen, Fru)
Remy Jensen, Direktør ☎HE 6888
16 (14 ek, gr 100000)
J Bjerre Petersen, Fru ☎HE 972
18 (14 el, gt 6500)
A Hildebrandt, Fru ☎HE 5067
K Erichsen, Gross. ☎HE 4068
20 (14 em, gp 70000) B Ringsted, Fru ☎HE 6693

Egehøjvej

Postd.: Charl. Bylag: Ordr. Sogn: Skovsh. fra Gyldenlundsvej til Ordrup Jagtvej 78

3 (3 kk 48000) (P Hyllested, Oberstløjtn.)
Jørgen Krogh, Regissør ☎OR 3132
Kaj Lembke, Ingeniør
Edith Nielsen, Damefrisør, Frk. ☎OR 1564 v
5 (3 km 78000) Poul Hansen, Læge
7 (3 ku 42000)
Anna Westergaard, Overtrafikkontr. ☎OR 2156
Heinrich Meinicke, Ekstraarb.
9 (3 ll 45000) Elna Leopold, Fru ☎OR 2507
11 (3 lb 50000) S Rønne, Frk. ☎OR 6232
Kai A Hansen, Afd.ingeniør ☎OR 3880
13 (3 le 40000) Niels M Hansen, Ing. ☎OR 2259
17 (3 kø 50000) Agnete Caning, Tandlæge ☎OR 1770
Agnes Caning, Musiklærerinde
19 (3 lc 65000) Marie Nielsen, Fru ☎OR 3316
Jørgen Birch, Gross. ☎OR 4849
2 (3 mo, jvf. Gyldenlundsvej 24)
Jens Jensen, Instrumentmager ☎OR 3391
4 (3 mx 55000) Gerda Carstensen, Fru ☎OR 1978
6 (3 my 65000) Hedvig Møller, Fru ☎OR 5243
Grethe Trane, Damefrisør
8 (3 mz 60000) J Roos, Ingeniør ☎OR 5926
10 (3 kæ, mt 60000) Ax. V Christensen, Fuldm. ☎OR 1015
12 (3 mr 70000)
A P Werner Jensen, Fabrikant
14 (3 mæ 60000) H Petersen, Fabrikbest. ☎OR 4605
16 (3 kz 50000) Otto Mackeprang, Vicekontorchef ☎OR 5343
18 (3 nb 50000) (A Flensborg Jepsen, Fru)
Georg Zukunft, Fuldm. ☎OR 3910
20 (3 lz 60000) Grete Jespersen, kgl. Kapelmusica, Fru ☎OR 255
Erik Thomsen, kgl. Kapelmusicus ☎OR 255
22 (3 lx, ly 52000) Chr. Andersen, Bogtr. ☎OR 1831

Egetoften

Postd.: Hell. Bylag: Gjent. Sogn: Dysseg. fra Havsgårdsvej til Ellehøj

7 (7 mø 52000) Welch Nelson, Cyklehdlr.
A Lund Hansen, Revisor, ☎HE 914
Frida Henriksen, Frk
9 (7 na 60000) Carl Petersen, Kriminalassist. ☎HE 5842
11 (7 nb 40000) K F Lauridsen, Postmester ☎HE 5014
13 (7 nc 50000) L J Thiersen, Snedkerm. ☎HE 3641

RINGE- OG TELEFONANLÆG - Kemp & Lauritzen - Tlf. OR 700

15 (7 nd 45000) P E Lykke Svendsen, Formd. ☎HE 6570
2 (7 nv 55000) (Gross. Henn. Petersen)
Henning Petersen, Gross. ☎ HE 6995
P.-E. Thomsen, Malersv. ☎HE 5351
6 (7 oh 72000) Erik Orth, Motorforhdl. ☎HE 6560
8 (7 ql 54000) Niels Jensen, Ingeniør ☎HE 2285
10 (7 qm 62000) Emmy Petersen, Fru ☎HE 7033
12 (7 op 54000) K Bentzen, Musikdirigent ☎HE 6030
14 (7 mz 45000) Helge Lenshøj, Regnskabschef ☎HE 7628

Eggersvej

Postd.: Hell. Bylag: Gent. Sogn: Helr.lund fra Hans Jensens Vej til Baunegårdsvej

7 (10 da 80000) F Unmack, Gross. ☎GE 277
A Hartvig, Konsul ☎GE 7675
9 (10 cø 80000) J Chr. Bang, LRSagf. ☎GE 4885
11 (10 bn, ot 80000) G Naumann. Ingeniør ☎GE 794
13 (10 ø 65000) Sv. Janniche, Landbrugskonsulent ☎GE 1305
15 (10 æ 75000) Mary Petersen, Fru ☎GE 783
17 (10 z 95000) Frands H Larsen, Fabrikant ☎GE 6752
19 (10 y 90000) (B Froda & G A Palludan)
Bent Froda, Redaktør ☎GE 2202
G A Palludan, Arkitekt ☎GE 363
29 (10 hb 88000) J Gudmundsen-Holmgren, Billedhugger ☎GE 660
Aug. Søegaard, Kontorchef ☎hem.
31 (10 gø 85000) Fritz Ingerslev, Professor ☎GE 6012
33 (10 gæ 90000) C H Suhr, Gross. ☎GE 7474
35 (10 gz, ha 80000) Oluf Venge, Ingeniør ☎GE 855
37 (10 gy 70000) O Harild, Gross. ☎GE 1612
39 (10 gx 75000) Jørgen Weincke, Gross. ☎GE 5881
41 (10 gv 72000) Henrik Henriksen, Prokurist ☎GE 1128
43 (10 gu 90000) A Schmiegelow, Kontorchef ☎GE 5575
45 (10 fy 60000)
Otto Nielsen, Typograf ☎GE 1277
47 (10 fu 75000) Sv. Bjerre, Læge ☎GE 3310
4 (10 br 75000) O Hentze Rasmussen, Dir. ☎GE 1724
6 (10 bq 85000) H Harter, Gross. ☎GE 1728
8 (10 bp 75000) P A Feldthusen, Kontorchef ☎GE 2235
10 (10 bo 75000) K Diersen, Direktør ☎GE 4782
12 (10 bf 75000) (H de Fine Thomsen, fhv. Kaptajn. m. fl.)
H de Fine Thomsen, fhv. Kaptajn
14 (10 bb 75000) (Paul Steven, Afd.best.)
V Engelbrecht Hansen, Fabrikant ☎GE 4993
16 (10 ba 85000) P Juulmann, Malerm. ☎GE 1264
18 (10 di 75000) E Aarestrup, Gross. ☎GE 786
24 (10 bc, 11 v 65000)
Steen Andersen, Gross. ☎ GE 8380
26 (11 y 48000) Adolf Pedersen, Vognmd ☎GE 5127
28 (11 r 80000) Agnes Berg, Fru ☎GE 1877
30 (11 ad 65000) C Dinesen, Kommandørkapt. ☎GE 2216
32 (11 s 70000) G Skram-Nielsen, Fabrikant ☎GE 2178
34 (11 t 80000) L F Klausen. Maskininsp. ☎GE 2092
36 (11 u 100000) J O Sagild, Direktør ☎GE 2392
38 (11 ac 85000) Cyril R Andresen, Skibsreder ☎GE 2532
40 (11 x 125000) Karl Pedersen, Fabrikant ☎GE 4286
42 (10 gr 90000) E Berner, ORSagf. ☎GE 2233
44 (10 gc 85000) M I Rosengaard, Gross. ☎GE 1949
46 (10 ff 90000) A Würgler Hansen, Civiling. ☎GE 2818
48 (11 ø 110000) J Weckmann, Fru ☎GE 5204

Einar Holbølls Vej

Postd.: Charl. Bylag: Gjent. Sogn: Magleg. fra Hartmanns Vej ca. 70 til Bregnegårdsvej

3 (20 hd 96000) N C A Nielsen, LRSagf. ☎HE 3535
Sv. E Lindquist-Nielsen, Ejd.smægler ☎HE 8597
5 (20 ct 55000) Baltzer Andersen, Tandlæge ☎HE 4379
E Baltzer-Andersen, Fuldm. ☎HE 7092
7 (20 bq 75000) H Bøttger Jensen, cand. mag.
Kurt Olsson, Retauratør ☎HE 8337
2 (20 hi 98000) Ida Ingemann, Fru ☎HE 7788
4 (20 li 91000) Bernh. Buje, Tandlæge ☎HE 7025
6 (20 hb 74000) Knud Mohr, Tandlæge ☎HE 6897
12 (20 fr 96000) (K Fenger Petersen, Dir.)
—.—.—.—.—.—

Eivindsvej

Postd.: Charl. Bylag: Gjent. Sogn: Magleg. fra Bernstorffsvej 170 til Hartmannsvej 53

1 (21 hq 53000) H Herp, Repræs. ☎OR 4386
5 (21 ef 40000) Emma Joest, Musikpædagog, Frk. ☎OR 3758
Sine Hjortshøj Nielsen, Forstanderinde ☎OR 9075
7 (21 ee 43000) Agda Rycl, Fru ☎OR 186
9 (21 ed 40000) Kai Jensen, Fiskehdlr. ☎OR 2451
11 (21 ec 46000) Sv. Aa. Jensen, Assurandør ☎OR 1491
13 (21 eb 35000) Th. Foldager Petersen, Portør ☎OR 8614
Børge Skov, Arkitekt ☎OR 8563
15 (21 ea 47000) H A Holler, Bogholder ☎OR 986
17 (21 dø 55000) Erik Aaes, Teatermaler ☎OR 32
19 (21 dæ 42000) (Ingeb. W Sørensen, Prok., Frk.)
T O Sørensen, Stationsforst. ☎OR 5062
J Seifert Jensen, Musiker ☎OR 7948
21 (21 dz, gf 36000) N P Christensen, Forretn.best. ☎OR 2177
Ellen Jensen, Fru ☎OR 8613
23 (31 dy 47000) D Brekke. Fru ☎OR 4667
Erik Grage, Aktuar, ☎OR 6061
25 (21 dx 45000) (A C Petersen, Hovedagent)
Steen Jensen, Assist. ☎OR 9303
Sv. Aa. Thomsen, Revisor ☎ OR 8897
27 (21 dv 44000) Poul Rosted, Bogholder ☎OR 2315
29 (21 du 46000) (M Rehder, Fru, m. fl.)
M Rehder, Frk. ☎OR 8570
31 (21 dt 62000) (Aksel Damgaard, Fabrikant
Pearl I Damgaard, Fru ☎OR 4396
33 (31 ds 40000) (Fru C Kruusc's Bo)
Carl Hansen, Arkitekt
Selma Arup, Frk.
35 (21 dr 42000)
E Selmer Trane, Prokurist ☎OR 9218
37 (21 dq 45000) Herluf Ernst, Civiling. ☎OR 5635
39 (21 dp 48000) F Knutssøn, Gross ☎OR 8117
41 (21 do 43000)
Bjørn Hammershøy, Direktør ☎OR 5756
45 (20 ec, po 62000) H Ginsborg, Herreekviperingshdlr. ☎ OR 1547
47 (20 ed, pp 60000) Preben Nim, Talepædagog ☎OR 7134
Sv. Holstgaard. Fuldm.
49 (20 cu, pq 80000) Søren Ibsgaard, Direktør ☎OR 9106
2 (jvf. Bernstorffsvej 162)
A/S Flindtas, Osteforr. ☎OR 6214
s O Emsbo, Prokurist ☎OR 1707
Elisab. Olsen. Musiklærerinde. Fru ☎OR 2791 x
1 Orla Christensen, Snedkerm. ☎OR 696
K Muderspach, Massør ☎OR 5332
2 W Rubow, Fuldm. ☎OR 2645
Viggo Andersen, Lektor ☎OR 1943 v
4 (21 mv (se Nr. 2) (Samme)
k Niels O Henriksen. Glarmesterforr. ☎OR 3668
Villabyernes Udlejning A/S ☎OR 2530
s Aage Larsen, Bryggeriarb.
Aase Sætter-Lassen, Fru ☎OR 4102
1 .... L.....
K V Aagesen, Ingeniør
2 H Breininger, Prokurist ☎OR 9335
H Bay Hansen, Skræderm. ☎OR 542
6 (21 eg, qp 47000)
Ejnar Nielsen. Ingeniør ☎OR 5138
8 (21 eb, qo 44000) Carl Hansen, Trikotagehdlr. ☎OR 1954
10 (21 el, qn 34000) Niels Rasmussen, Malerm. ☎OR 7083
12 (21 ek, qm 41000)
P J Bannov Mørk, Civiling. ☎OR 4598
14 (21 el, ql 42000) J L Jensen, Ingeniør ☎OR 3832
16 (21 em, qk 42000) Jac. Jacobsen, Murerm. ☎OR 5533
18 (21 en, qi 46000)
K Pontoppidan Skat Møller, Kunstmaler ☎OR 4607
xxxxxxxxxx .

H. F. AAGAARD A/s - Kul - Koks - Olie - Lindegaardsvej 52, OR *2430

20 (21 eo, qb 52000) Tage Marcussen, Gross. ☎OR6992
22 (21 ep, qg 54000) (Anna Clausen, Fru)
Henrik Clausen, Civiling. ☎OR 3516
24 (21 eq, qf 46000) O Drost, Ingeniør ☎OR 1595
26 (21 er, qe 45000) R Klages, Direktør ☎OR 1667
28 (21 es, qd 48000) Edm. Christoffersen, Bogtr. ☎OR 1905
30 (21 et, qc 45000) A H Fechtenburg, Kasserer ☎OR 7707
32 (21 eu, qb, 30 kn, vh 75000)
H E Glahn, Ingeniør ☎OR 2880
Bodil Glahn, Tandlæge ☎OR 2880
34 (21 ev, qa 45000) Edv. Mauritzen, Prokurist ☎OR 7076
36 (21 ex, pø 45000) A P Christensen, Gross. ☎OR 2381
38 (21 ey, pæ 46000) Emil Mortensen, Overing. ☎OR 2264
40 (21 ez, pz 47000) (Eli Rasmussen, Komm.lærerinde, Frk.)
—.—.—.—.—.—
42 (21 eæ, py 58000)
Magda Sørensen, Fru ☎OR 7866
44 (20 cp, dq, ou, ov, ni, nk, 21 fb 75000)
C Wiberg, Bankbestyrer ☎OR 4966
46 = Ingeborgvej 29
Eivindsvej Mejeri (O H Christiansen) ☎OR 4906
O Hauberg Christiansen, Mejerijer
48 (20 kæ 61000) (B Madsen, Murerm.)
Emilie Krarup, Frk. ☎OR 6105
50 (20 kp 47000) E Wegener, Kontorchef ☎OR 2344
52 (20 ld 50000) Sven Nielsen, Direktør ☎OR 6134
C J Tjellesen, Hovmester ☎OR 8720

Ejgårds Tværvej

Postd.: Charl. Bylag og Sogn: Ordrup
fra Lindegårdsvej 5 til Ejgårdsvej

1 (3 n, ar 38000) Anna Hansen, Fru ☎OR 1644
H Viberg, Slagter
7 (3 av 45000) (J Ebbesen, Vognmd.)
Th. Ebbesen, Vognmd. ☎OR 7256
.....
2 (31 c 50000) (Gentofte Kommune)
Carla Lauritzen, Frk. ☎ OR 839

Ejgårdsvej

Postd.: Charl. Bylag og Sogn: Ordrup
fra Lindegårdsvej 21 til Gudrunsvej

1 (3 aæ, et 48000) J Ebbesen, Vognmd. ☎OR 551
Charlottenlund Flytteforretning J Ebbesen & Søn ☎OR 551
C Ebbesen, Vognmd. ☎OR 1551
13 (jfr. Fredensvej 48, samme Ejnd.)
s Valborg Olufsen, Fru
G C Brøsch, Fru ☎OR 3947 y
1 M P Stage, Snedkersv.
Eigil Madsen, Tobakshdlr.
2 Carl Ørnsgaard, Malerm. ☎OR 9413
F Lassen Johannessen, Tømrersv.
13 A (3 kv 65000) Søren Knudsen, Bagerm. ☎OR 7895
Karl Birnø, Civiling. ☎OR 2557
H A Cilio-Jensen, Kunstmaler ☎OR 2021
15 (3 hy, hø, ia 95000) »Lille Ejgaard«
Martha Natkiewicz, Pensionatsværtinde ☎OR 35004
17 (3 gr 55000) Pius Natkiewicz, fh. Proprietær ☎OR 2523
19 (3 gq 48000) Preben Nielsen, Sagf fuldm. ☎OR 3313
21 (3 gp 52000) H Widding, Generalkonsulinde ☎OR 7042
23 (3 go 56000) P Birkeløv-Brieghel, Frk. ☎OR 411
2 (3 u, ak 40000) E C Jacobsen, Cyklehdlr. ☎OR 7192
4 (3 z, an 46000) L F Mortensen, Gross. ☎OR 1430
6 (3 bl 60000) G Becker, Depotejer ☎OR 6741
Tuborg Øldepot ☎OR 6741
8 (3 be 64000) (Dansk Bicycle Club)
Hans Madsen, Kapelmester ☎OR 1785
J Tybring, Laborant ☎OR 8541
10 (3 bf 52000) Thorkild Petersen, fh. Hdlsgartner ☎OR 788
L Meyerheim, Fru
12 (3 bg 52000) (Dansk Bicycle Club)
H Aagaard-Petersen, Snedkerm. ☎OR 7430
Ingemann Christensen, Vejmd.
14 A (3 bh 50000) (jvf. 14 B — 16 A — 16 B)
(A/S 15. Oktober 1937)
s Knud Mejlbo, Bogholder ☎OR 5962 v
Anna Abildgaard Jensen, Telefonistinde ☎OR 71
1 Mette Worm, Fru
1 Marie Louise Bruhn, Fru ☎OR 6069
Edith Berg, Fru ☎OR 8524
2 K Rander Buch, Lektor ☎OR 6543
Carl Andersen, Revisor ☎OR 4670
3 Knud Olsen, Bogbinderm.
14 B (se Nr. 14 A, samme Ejd.)
s Otto Schnedler, Revisor ☎OR 6218 y
M K Jensen, Varmem. ☎OR 6125
J Rohde-Jørgensen, Snedkerm.
1 O Høyer-Hansen, Bankass. ☎OR 8641
Axel Petersen, Tennisklubleder ☎OR 644
Ejnar Rasmussen, Gross. ☎OR 3484
2 Ib Sv. Olsen, Redaktør ☎OR 5108
S Sørensen, Repræs. ☎OR 8206
Erik Frisch, Gross. ☎OR 6384
16 A (se Nr. 14 A, samme Ejd.)
s .....
Erik Rother, Smed
H Nøhr-Jensen, Inspekt. ☎OR 6119 u
1 Erik Mogensen, Produktionschef ☎OR 8241
E Tage Larsen, Ingeniør ☎OR 2857
E Didriksen, Fru ☎OR 942
2 Orla Suhr, Repræs. ☎OR 7406
I Romar, Fru ☎OR 4070
H Witthøfft, Bogholder ☎OR 4958 u
16 B (se Nr. 14 A, samme Ejd.)
s Kjeld Sørvin, Premierløjtn. ☎OR 6912
Frank Sørensen, Købmd.
1 Else Høymark, Fru ☎OR 6218 x
Hans Brammer, Fuldm. ☎OR 4210
2 Jytte Hansen, Defektrice, Fru ☎OR 8396
Poul Nielsen, Frugthdlr. ☎OR 7747
20 B (jvr. Fredensv. 39, samme Ejd.).
(Leonhardt Johansen, Slagterm.)
s Nils Harder, Osthdlr. ☎ OR 5944 y
O Østergaard, Kok ☎OR 3194 u
1 Aase Grut, Fru ☎OR 7960
Astrid Albrechtsen, Fru ☎OR 1108
2 Else Pedersen, Fru ☎OR 3194 v
Elsa Møller-Nielsen, Fru ☎OR 169 v
20C (3 nc, se Nr. 20 B) (Samme)
s H Jørgen Rasmussen, Overinspektør ☎OR 6021
A C Harder, Prokurist ☎OR 169 y
1 P Steno Petersen, Underbrandmester ☎OR 7445
F Hagen-Schow, Konsulinde ☎OR 3386 v
Ellen Secher, Fru
2 Dagm. Øther, Eksp.sekr. Frk. ☎OR 5944 u
Ida Christgau, Fru ☎OR 3386 u
20 D (jvf. Nr. 20 B, samme Ejd.)
(Leonhardt Johansen, Slagterm.)
s G Bastian Jacobsen, Operasanger ☎OR 3577 u
A Gjerløv Pedersen, Skræderm. ☎OR 1358
N J Langhorn, Adjunkt ☎OR 5078
1 J Geitner-Andersen, Prokurist
E E Nielsen, Kaptajn ☎OR 3386 y
2 Ole Andresen, Tapetsererm.
Frederik Andersen, Mejerijer
22 (3 ft se Fredensvej 46)
s I Hvid, Fru ☎OR 4695
I Rabenhorst, Fru ☎OR 3728 y
1 S E Eriksen, Malerm. ☎OR 116
O J Mortensen, Skomagerm.
2 Rud. Schmidt, Snedkerm.
C Sehmann Rasmussen, Assist. ☎OR 8432
24 (3 ft se Nr. 22) »Fredenshus« (V Hvlid, Bagerm.)
Rud. Schmidt, Snedkerm. ☎OR 8274
s Harald Sørensen, Montør ☎ OR 6363
Peter Andersen, Skomager ☎OR 5712
1 N P Kristiansen, fhv. Vognmd.
E Scheuer Nielsen, Bagerm.
2 Alb. Delchmann, Anlægsgartner ☎OR 1282
Kn. Gundersen, Formd. ☎OR 3728 v
26 (3 fu 55000) (Alfr. Guldager, Ingeniør)
Harald Guldager, Dir. ☎OR 3698
28 (3 fv 54000) K M Voigt, Frk. ☎OR 2946
Hans Voigt, Redaktør ☎OR 2946
P Tage Hansen, Antikvitetshdlr. ☎OR 6442

TH. JENSEN - Aut. Gas-, Vand- & Sanitetsmester - Tlf. GE 162-262

30 (3 fx 55000) Karen Voigt, Journalist
J Ernst, Læge, Dr. med. ☎OR 8184
32 (3 fy 62000) Holger Nielsen, Gross. ☎OR 3857
34 (3 fz 54000) (Fa. Harry Sørensen & Søn)
Harry Sørensen, Gross. ☎OR 7007
.....
36 (3 fæ 82000) C O Hoedholt, Yogalærer ☎OR 3334

Ellebakken

Postd.: Hell. Bylag: Gjent. Sogn: Dysseg.
fra Lundeborgvej (Kbhvn.) til Bøgehøj

9 (7 lc 70000) V M E Kirschner, Prokurist ☎HE 8153
11 (7 lb 60000) **Ingvar Christensen, Bankfuldm.** ☎**HE 5922**
13 (7 la 42000) Henn. Jensen, Faktor ☎HE 2725
Poul Hansen, Gartn.
15 (7 kø 42200) Sigrid Jensen, Fru ☎HE 8079
17 (7 kg 58000)
A Rübner-Petersen, Provisor ☎HE 1797
S Kønig-Petersen, Gross. ☎HE 1766
19 (7 kf 37000) **Helga Heuser**, Fru
Preben Aarslev, Mekaniker
21 (7 ke 49000) H Schneider, Assurandør ☎**HE 3275**
23 (7 kd 34000) C A Jensen, Overfyrbøder ☎HE 4575
Wilh. Langberg Jensen, Bryggeriarb.
25 (7 ig 47000) **H Mondrup**, Overlærer ☎**HE 6677**
27 (7 if 40000) Eivin Nielsen, Mekaniker
☎ **HE 3897**
J Møller, Viktualiehdlr.
29 (7 ic 43400) Poul Nicolaisen, Automekaniker
☎**HE 8129**
31 (7 id 44000) S Lysemose, Fru
33 (7 he 45000) A Kaldahl, Telegrafbest. ☎HE 6009
4 (7 ly 42000) ...
A Madsen, Skibsprovianteringshdlr. ☎HE 3023
8 (7 le 67000) **H Skånes**, Civiling. ☎**HE 2793**
10 (7 lf 60000) **C Andreasen**, Inspektør ☎**HE 4062**
E Buchardt, Chauffør
16 (7 ki 44000) K Breining, Frk.
22 (7 ii ....) H Crockett, Assist. ☎HE 3208
26 (7 ic 50000)
C Buren-Jensen, Fru ☎HE 3264
Kirsten Dragsted, Frk. ☎HE 1905
28 (7 hf 35000) J L V Hansen, Snedkerm. ☎HE 7990
Helene Paulsen, Fru

Ellebækvej

Postd.: Gent. Bylag og Sogn: Vangede
fra Engstien til Vangedevej 137

1 (14 da 36800) J Chr. S Vestergaard, Montør
K E Springstrup, Fabrikant ☎GE 1774
3 (14 cæ, dd 50600) Alpha Jacobsen, Fru ☎GE 3544
A P Andersen, Pakmesterformand ☎ **GE 2511**
5 (14 ct 42700) O Damborg, Sporvejsfunkt. ☎GE 6410
7 (14 cr 67400) Willy Andersen, Montør ☎GE 5268
Orla Fremming, Forretn.fører
11 (14 cz 45400) T Klitgaard, Ingeniør ☎GE 6193
13 (14 ch 44300) C M Andersen, Malerm. ☎GE 4467
15 (14 ci 40800) J v. Staffeldt, Civiling. ☎GE 4403
17 (14 ck 55100) Ingvard Bjerrum, Frisørm. ☎GE 6879
21 (14 er 43000) Anthon Larsen, Repræs. ☎GE 4908
23 (14 eq 38800) Ole Roos, Kontorchef ☎GE 2943
25 (14 ep 41500) (Jørgen Stæhr Jensen, ...)
B Stæhr-Jensen, Civiling. ☎GE 4134
27 (14 eo 43000) Erland F Pedersen, Ingeniør ☎GE 595
29 (14 en 43000) Tage Häuser-Hansen, Arkitekt
☎GE 4066
31 (14 em 55000) Erik Jensen, Arkitekt ☎GE 4060
33 (14 el 38800) Martin Rasmussen, Overassist.
35 (14 ek 38800) (P V Dederding, ORSagf.)
Ulla Kjær, Fru ☎GE 3215
37 (14 ei 41800) Sv. Gude, Dir. ☎GE 3484
39 (14 eh 36000) Inger Søborg, Fru ☎**GE 2986**
41 (14 du 106000) (jvf. Nr. 43) (J M Bolm, Fru)
s E M Hasselby, Arbejdsmd. ☎**SØ 5602**
Sv. Aa. Hansen, Montør ☎SØ 9741
1 Poul Knudsen, Tømrer
Evald Jensen, Snedker ☎SØ 5841
43 (jvf. Nr. 41, samme Ejendom)
s Sv. E Pedersen, Mekaniker
Willy Møller Rasmussen, Malerm. ☎SØ 5532
V Lundqvist, Elektriker
1 Søren Olsen, Tankpasser
H Bergqvist, Smed
Kaj Schmidt, Maskinm.
45 (14 dt 104000) (jvf. Nr. 47) (J M Bolm, Fru)
s A Knudsen, Fru
Franz Frederiksen, Slagter
1 **Aksel Jensen, Kusk**
Fr. S **Thomsen, Maskinarb.**
47 (jvf. Nr. 45, samme Ejendom)
s C Ludvigsen, Assist.
Orla Nielsen, Vinduespudser ☎SØ 6227
Aage Christensen, Arbejdsmd. ☎SØ 8409
1 Carl Vilh. Ludvigsen, Forvalter ☎SØ 1958
P Skov, Chauffør
John Larsen, Former
49 (14 dq 345000) (jvf. Nr. 51—53, 55, 57, 59, 61)
(A/S af 13/2 1953)
s Børge Andersen, Hdlsrepræs. ☎SØ 8738
Johanne Madsen, Fru ☎SØ 6371 v
Vera Olsen, Fru
1 Eyvind Barfod, Oversergent
Børge Andersen, Raadhusbetj. ☎**SØ 3210**
Villy Jensen, Arbejdsmd.
51 (jvf. Nr. 49, samme Ejendom)
s Børge Nielsen, Metalsliber
H Conradsen, Maler ☎SØ 6703
Kaj Røpke, Varmem.
1 John Flygenring, Eksped.
Ulrik Ulrichsen, Sporv.funkt. ☎SØ 3729 x
Gustav Jensen, Specialarb. ☎SØ 4099 y
53 (jvf. Nr. 49, samme Ejendom)
s Wilfred Andersen, Hospitalsarb.
Svenhugo Karlsson, Snedker
1 Henry Hansen, Lagerarb.
Ingeb. Rasmussen, Fru ☎SØ 8525
55 (jvf. Nr. 49, samme Ejendom)
s C E Bryde Hansen, Toldbetj.
N Kubichi, Fru
1 Sv. Nielsen, Kommis ☎SØ 7244
Th. Eriksen, Arbejdsmd.
57 (jvf. Nr. 49, samme Ejendom)
s M Peronard, Fru ☎SØ 8414
K Wagner, Fru
1 N E Øster, Korrespond. ☎SØ 3662 u
John Olsen, Sporv.funkt.
59 (jvf. Nr. 49, samme Ejendom)
s Sv. Petersen, Arbejdsmd.
H K Nielsen, Chauffør
Ellen Hansen, Fru
1 B Seidelin, Konduktør
1 Charly Andersen, Tapetserer ☎SØ 6371 u
John Andersen, Snedker
61 (jvf. Nr. 49, samme Ejendom)
s K Lunddahl Petersen, Chauffør
R Weiss Hansen, Maskinarb.
Chr. **Hansen, Mekaniker**
1 Mogens Christensen, Chauffør
Clement Nielsen, Snedker
Sv. Aa. Carlsson, Typograf
63 (14 dn, jfr. Vangedevej 137) »Vangebo«
s F E Andreassen, Sporvejsfunkt.
Franck Pamperin, Telefonmontør
Hilmer Mikkelsen, El.installatør ☎SØ 2582
Kristensen & Mikkelsen, El.install. ☎SØ 2582
1 **E K Lauridsen, Vognmd.** ☎**SØ 5720**
M Schimmel, Prøvemester ☎SØ 5469
1 John Madsen, Smed
65 (jfr. Nr. 63, samme Ejend.)
s Herman Lund, Formd.
Sv. Erik Frederiksen, Ing. ☎SØ 8735
1 Otto Schultz, Repræs.
Lillian Jørgensen, Direktrice ☎**SØ 3475**
67 (jfr. Nr. 63, samme Ejnd.)
s Gudrun Eliasen, Frk. ☎SØ 8725
John Back, Typograf
Clara Voss, Fru ☎hem.
1 **M Qvistgaard Sørensen, Fru**
K Padborg, Fru
Elsebeth Thorngreen, Frk.
69 (jfr. Nr. 63, samme Ejend.)
s Birthe Hansen, Fru ☎SØ 2584 u
.....
1 Ric. Jacobsen, Inkassator
A/S »Vangebo«, Ejd. Kontor ☎SØ 3602 x
1 **Thora Hedegaard Schou, Fru**
2 (14 db 36200) Erik Boeck, Brandinsp. ☎GE 4757
6 (14 cu 41000) C Hatting, Frk. ☎GE 3876

RADIO - Ingeniør Sven Andresen, Jægersborg Alle 11 - Tlf. OR 2843

8 (14 cs 50200) H G Flindt, Kapt. ☎GE 1070
10 (14 cq 34400) Ingrid Jensen, Frk. ☎GE 3321
Magda Lund, Kontorist, Frk.
14 (14 cm 28700) H H Hansen, Snedkerm. ☎GE 5564
16 (14 cn 43400) Chr. J Bæk, Fabr. ☎GE 5751
18 (14 co 39400) Oskar Ibsen, Chauffør ☎GE 2987
20 (14 cy 37400) M Madsen, Anlægsgartn. ☎GE 1084
22 (14 cv, ef 40600) K Weigang, Værktøjsmager.
24 (14 ee 40000) Alice Nordentoft, Fru ☎GE 842
26 (14 ed 41000) O Schmidt, Repræs. ☎GE 5044
28 (14 ec 40000) G Holm-Petersen, Topograf ☎GE 3765
30 (14 eb 36500) Axel Ratleff, Kontorist ☎GE 5457
32 (14 ca 36000) (Elisab. Mchlsen, Fru)
34 (14 dø 36000) (C Wolf-Frederiksen, Tandlæge)
Elo Storm, Kommis.lærer ☎GE 4584
36 = Gaasebjerget 16
38 (14 ds 241000) (jvf. Nr. 40, 42, 44)
(J M Bolm, Fru)
s Kr. Kristiansen, Mekaniker
K Fredlund, Portvagt
1 Henry Jensen, Lærer ☎SØ 4908 y
J Wrangel, Brandmd.
40 (jvf. Nr. 38, samme Ejendom)
s Kurt Kristensen, Chauffør
J Schou Petersen, Postbud
1 Bernh. Jensen, Former
E Bjørkers, Ekspedient
42 (jvf. Nr. 38, samme Ejendom)
s J P Frandsen, Sporv.funkt.
Chr. Nielsen, Gravem. ☎SØ 8768
Jørgen Christensen, Maler
Henn. Birkshøj, Maskinarb.
1 G V Olsen, Slagter
G Petersen, Dameskræder ☎SØ 6124 u
J Bruhn, Mekaniker
Otto Eskildsen, Sølvsmed ☎SØ 8673
44 (jvf. Nr. 38, samme Ejendom)
s Oda Nielsen, Fru
N E Larsen, Chauffør
Sv Aage Nielsen, Lagerassist.
1 **Hans Carstensen, Maskinist**
Ingeb. Svensson, Fru
C Schwartz, Mekaniker
46 (14 dr 109000) (jvf. Nr. 48) (J M Bolm, Fru)
s Kn. Hansen, Politibetj. ☎SØ 3729 u
Viggo Pedersen, Maler
Henry Hansen, Mekaniker ☎SØ 6104 u
1 Børge Nielsen, Sporv.funkt.
Rona Jahn, Fotograf. ☎SØ 4416 y
Elvira Jensen, Fru
48 (jvf. Nr. 46, samme Ejendom)
s Rs. Rasmussen, Gartner
H Birkshøj, Bryggerlarb.
1 J Roland Larsen, Mejerist
Kay Nielsen, Repræs. ☎SØ 9558
50 (14 dp 348000) (jvf. Nr. 52, 54, 56, 58, 60, 62)
(Alfr. Jensen, Malerm.)
s Erland Jensen, Portør
Henry Henriksen, Lagerarb.
N H Rasmussen, Kontorist
1 Helge Lindhardt, Eksped.
K A Fisker, Vognmd. ☎SØ 6299 x
Ib Jørgensen, Rørlægger
52 (jvf. Nr. 50, samme Ejendom)
s A J Nordenskjold, Blikkenslager
H O Johansen, Vognmd.
Lilli Jessen, Fru ☎SØ 8580
1 Sv. Svendsen, civiling. ☎SØ 840
Kaj Andersen, Arbejdsmd.
Lillian Paulsen, Fru
54 (jvf. Nr. 50, samme Ejendom)
s Chr. Jensen, Maler
Ralph Jensen, Maskinarb.
1 Richard Nielsen, Chauffør
K Mylius Jensen, Varmemester ☎SØ 2577
56 (jvf. Nr. 50, samme Ejendom)
s Carl Sørensen, Maskinsnedker
Helge Andreasen, Radiotekn. ☎SØ 4393
1 Henning Jensen, Kontorist
Knud Jørgensen, Mekaniker ☎SØ 3483 y
58 (jvf. Nr. 50, samme Ejendom)
s Henn. Petersen, Skibsbygger
Gerda Andersen, Fru ☎SØ 4416 x
1 Axel E Pedersen, Vognm. ☎SØ 8432
Chr. Gottschalck, Lagerarb.
60 (jvf. Nr. 50, samme Ejendom)
s Kn. Poulsen, Eksped.
Poul Petersen, Værktøjsmager
P Bergfos, Arbejdsmd.
1 Frede Larsen, Portør
Rupert Jensen, Murerm. ☎SØ 4913
N E Møller Jensen, Tjener ☎SØ 6299 y
62 (jvf. Nr. 50, samme Ejendom)
s K Faden, Eksped.
K Hansen, Anlægsgartn. ☎SØ 2584 v
Erik S Andersen, Arbejdsmd.
1 Chr. Pedersen, Portør
Gunnar Nielsen, Løjtn.
Hans Schönemann, Chauffør
66 (14 do .....) (Konsortium v/ ORSagf. E Salomon)
(jvf. nr. 68—70—72)
68 (jvf. nr. 66, samme ejd.)
70 (jvf. nr. 66, samme ejd.)
72 (jvf. nr. 66, samme ejd.)

Ellegårdsvej

Postd. Gentofte Bylag 1—23 & 2—22 Gjentofte, Resten Vangede. Sogn: 1—45 Dysseg., Resten Vang. fra Lyngbyvej c. 313 til Vangedevej 141

1 (4 me 162000) (Math Rasmussen, Fru)
(jfr. Lyngbyvej 313).
s H E v. Linstow, ps. Postmester
Kristine Liktner, Enkefru ☎GE 1983 y
1 A Strøyberg, Fru
Rut Madsen, Kontorass., Frk. ☎GE 1983 x
2 Buchtrup Olsen, Værkfører
M Albrechtsen, Fru
3 (4 mg 33000) Rich. Nielsen, Assist. ☎GE 1323
A M Nielsen, Enkefru
5 (4 mi 50000) Carl Hansen, Formd.
P Skondrup, Filmsoperatør ☎GE 2447
7 (4 ml 46700)
Verner Kristensen, Fabr. ☎GE 7270
9 (4 mn 21000) Louise Beck, Rentrice
11 (4 mp 34000) C Wiberg, Sporvejsfunkt. ☎GE 1207
13 (4 mr 25300) Ingeb. Rasmussen, Fru
Louis Rasmussen, Frugthdlr. ☎GE 1637
13 A (4 xg 46000) Paul Gundel, Gross. ☎GE 1934
15 (4 mt 45000) A Christensen, Murerm. ☎GE 160
17 (4 mv 31700) Chr. Andersen, Depotmester ☎GE 3241
Erik Mortensen, Konduktør
19 (4 my 20000) N V Jørgensen, Smed ☎GE 6211
21 (4 mæ, na 44000) Arne Byskov, Dir. ☎GE 1106
23 (4 nb, nd, tp 123500) (D Friis, Fru)
s Emilie Pedersen, Fru ☎GE 4735
C A Andersen, Direktør ☎GE 3471 y
Anna Bentsen, Fru
G Mølgaard, Civiling. ☎GE 3471 x
M Parkhøj, Fru ☎GE 4472
1 **Marie Schousboe, Frk. ☎GE 2607**
E Kampp, Fru ☎GE 372
V Oddershede, Kommis
Ib Bredstrup, Fotograf ☎GE 6120
Sv Aage Petersen, Repræs
25 (15 ez, fy, fæ 261700) (jvf. 27—27 A)
(T & P Eisert, Fabrikanter)
Alfr. Vestergaard, Købmd. ☎GE 1262
Carlo J Michelsen, Rulleforr. ☎GE 2155
E Christiansen, Fru
M Lautrup-Jørgensen, Kasserer ☎GE 5001
1 Kai Hansen, Vaskemester
Henn. Vestergaard, Automek.m.
2 Alfr. Vestergaard, Købmd.
J Lautrup-Jørgensen, Fru ☎GE 4755
27 (15 ez, fy, fæ se Nr. 25) (Samme)
s Svend Olsson, Tobakshdlr. ☎GE 1394
G E Larsen, Frugtforr. ☎GE 1624
Carl Jensen, Mejeriejer ☎GE 1607
A Hjortø, Fru ☎GE 4910
1 Victor Hansen, Anlægsgartner ☎GE 3398
Ernst Lange, Mekaniker
2 Sv. Olsson, Tobakshdlr. ☎GE 1394
Anton Hansen, Overass.
27 A (jvf. Nr. 25, samme Ejd.)
s N E Storm, Maler ☎GE 5346
K A Schjødt, Malerformd. ☎GE 5713 v
1 H B Sødring, Redder ☎GE 7483
Edith Bonde, Fru ☎GE 2391
29 (15 bs 79000) Gudm. Bendtsen, Tømrerm. ☎GE 6926

Særprægede Belysninger - Kemp & Lauritzen - V. Voldgade 9 - C. 936

I Kramp, Fru ☎GE 7377
Ellen Engelholm, Fru ☎GE 5926
31 (15 ge 39000) (Osc. Andersen, Fuldm.)
S A Andersen, Repræs. ☎GE 1071
33 (15 gf 40000) K Aaby, Overlærer ☎GE 4157
35 (15 em ....) Ulrich Andersen, Salgsleder ☎GE 3760
37 (15 el 70800) Carolius Madsen, Sejlmagerm. ☎GE 6614
39 (15 ek 61600) **Max Frandsen, Fabrikant ☎GE 2526**
J F Schrøder, Tømrerm. ☎GE 4615
41 (15 ei 55000) Meta Clausen, Fru ☎GE 3657
43 (15 eh 74400)
J Budolph Hansen, Repræs. ☎GE 4693
Ib Storm Christensen, El.installatør ☎GE 2366
1 J P Elster, Sekr. ☎GE 4326
F Budolph Hansen, Fru ☎GE 4693
45 (15 eg 101200) (A Holm, Murerm.)
s C Cornelius Møller, Overassist. ☎GE 2521
John Nielsen, Bogtrykker ☎GE 5377
1 **Margr. Møller, Overlærer, Frk. ☎GE 3789**
H Clemens-Nielsen, Overlærer, Fru ☎GE 3794
2 **O Månsson, Assist.**
K Westermann, Boghandler ☎GE 5886
47 (15 bm, fk, fm, fn 23000) E Mogensen, Fru
49 (15 ef 75800) K Nielsen, fh. Hosp.forv.
51 (15 dt 43000) C G Erichsen, Skibsfører ☎SØ 8444
53 (15 ds 48000)
N O Riis-Nielsen, Politiassist. ☎SØ 2772
57 (15 dq 50800) Hans Jespersen, Gross. ☎SØ 3361
59 (15 dp 35000) A Hjelmsø, Fru
61 (15 do 44400) **Arne Dydensborg, Overlærer ☎SØ 717**
63 (15 dn, er 40000) C Fog, Gartn.
65 A (15 dl .....) G Sivgaard, Fru
65 B (15 gm, gn ....) Erik Larsen, Arkitekt ☎SØ 9308
67 (15 dk 48600) Aug. Svendsen, Bogbinderm. ☎SØ 725
69 (15 dh, di 17000) (Sommerbolig)
Ove Hansen, Inspektør ☎SØ 1311
71 (15 dg 65500) J Møller-Nielsen, Gross. ☎SØ 7969
75 (15 dd 20000) Holg. M Olsen, Arbejdsmd. ☎SØ 2041
77 (14 bs 47000) Chr. Brædstrup-Holm, Malerm. ☎SØ 833.
79 (14 n, 15 bq 60000) G T Petersson, Fabrikant ☎SØ 6231
G T Petersson, Hattefabrik ☎SØ 2118
Werner Petersson, Hattemager
81 (14 m 60000) Helge Jørgensen, El.installatør, »Elhuset« ☎SØ 546
Eva Kisling, Damefrisør, Frk. ☎SØ 9006
L Ostermann Jensen, Frugthdl. ☎SØ 5191
Carla Bruhn, Fru ☎SØ 8413
85 (Jvf. Vangedevej 141)
Bamba, Smør- & Kaffeforr. ☎SØ 8848
Peter Henningsen, Isenkræm. ☎SØ 8776
E Andreassen, Legetøjshdlr. ☎SØ 8419
2 A (2 ne Jvf. Lyngbyvej 315)
Th. Jensen, Frisørm. ☎GE 3078 x
1 **Johanne Lauritzen, Tandlæge ☎GF 9091**
H R Hansen, Forstander ☎GE 1241
2 B (se Nr. 2 A)
s Gunnar Kierulff, Repræs. ☎GE 3078 y
James Nielsen, Blikkensl. ☎GE 2834
1 **E Haugaard Bentsen, Fru ☎GE 3546**
Ib Gregers Larsen, Repræs. ☎GE 3078 u
2 C (se Nr. 2 A)
s Egon Jørgensen, Glarmester ☎GE 3133 y
Kn. Munch-Knudsen, Bankass.
1 Paula Elmgreen, Oberstinde ☎GE 3133 x
Per Ørner, Eksped. ☎GE 4595
4 (4 ng 26500) **Aage K Petersen, Blikkenslagerm. ☎GE 1752**
Gerda Simmelsgaard, Frk. ☎GE 6437
8 (4 ni 50000) Math. Rasmussen, Fru ☎GE 1433
10 (4 nn 46000) (I Wezelenburg, Fru)
C Wezelenburg Bestyrer
J van Kleef, Gross. ☎GE 2519
V Lauridsen, Fru
12 (4 np, nr 132000) (A Thorning & A Lund, Frkn.)
s Rolf Jørgensen, fh. Overmekaniker ☎GE 5818
C Flensborg, Fru ☎GE 3396 x
1 Johanne Hansen, Fru ☎GE 3055 x
O Levison, Frk. ☎GE 1309
1 Børge Petersen, Arbejdsmd.
H C Würtz, Kommunelærer ☎GE 4650
12 A (4 np) (Samme)
s **G Hector Larsen, Overbetjent ☎GE 1542**
Ella Schou, Frk. ☎GE 5276
1 I S V Ilermann, Inspektør ☎GE 3396 v
Olga Simonsgaard, Fru ☎GE 3055 v
2 Chr. Jacobsen, Fuldm. ☎GE 3056 y
Vita Lauritzen, Frk. ☎GE 2487
16 (4 nt 35400) **Ingeb. Christensen, Fru ☎GE 4913**
18 (4 nv, nz 39000)
Wilh. Petersen, Magister ☎GE 271 x
20 (4 næ 32500) H Lauchandt, Maskinm. ☎GE 3461
22 (4 us 105600) (Chr. Eriksen, Vaskerieier)
s J E Christoffersen, Sporv. funkt.
Axel Groth, Kontorchef ☎GE 3809
Tove Salomonsen, Fru ☎GE 6591
Jørgen Hansen, Tømrerm. ☎GE 4072
1 B v. Linstow, Fru ☎GE 1329 x
Marie Stein, Fru ☎GE 2490
Hans Møller, Kontorist
Børge Olsen, Baadebygger ☎GE 7371
34 A (15 eb, gi 111000) (Jvf. Nr. 34 B)
(Else Poulsen, Fru)
s **Else Erhardi, Frk. ☎GE 2513 x**
N C Nielsen, fhv. Murerm. ☎GE 3018
1 A O Levinsohn, Bankprokurist ☎GF 584 v
Aage Poulsen, Operasanger
34 B (Jvf. Nr. 34 A, samme Ejd.)
s Doris Christensen, Fru ☎GE 6479
Børge Alm, Disponent ☎GE 5095
1 Arne Sørensen, Træner
Frank Mehlsen, Murerm. ☎GE 7336
36 (15 ch 57000) Gustav Lind, Bogtrykker ☎GE 3160
Marie Larsen, Fru ☎GE 6754
38 (15 ci 84000) C Storm Christensen, Overtelegrafist ☎GE 3270
Ib Storm Christensen, El.installatør ☎GE 3270
40 (15 ck 36500) Lars Pedersen, Tømrerformd. (M.G.K.) ☎GE 1402
42 (15 cl 61000) **Frode Christensen, Dir. ☎GE 2908**
44 (15 cm, fp 42000)
Aa. Klosterskov Andersen, Tapetsererm. ☎SØ 9063
46 (15 co 41000) A P Nielsen, Maskinarb.
48 (15 cp 30000) Alvilda Pedersen, Fru ☎SØ 8352
50 (15 cq 41000) F Winsløw, ps. Overpostbud ☎SØ 6884
52 (15 cr 24000) Marie Nielsen, Fru
54 (15 cs 45000) H J Hansen, Vaskerieier ☎SØ 2435
Ny Rosenborg, Vaskeri ☎SØ 2435
56 (15 ct 47200) J C Jørgensen, Prokurist ☎SØ 1969
60 (15 cx 60000) Chr. Harthiner, Cyklehdlr. ☎SØ 1591
Egon Bryrup, Civiling. ☎SØ 163
62 (14 bp, 15 cy 56000)
Poul E Svendsen, Murerm. ☎SØ 4782 - SØ 4104
64 (14 bo 86000)
O Heilmann Nøhr, Læge ☎SØ 6220
66 (15 cæ 61000)
H Bruun Houmølle, Repræs. ☎ SØ 2914
68 (14 bm, 15 cø 14000)
(Frank H B Hansen, Portør)
70 (14 bl, 15 da 12000) (Sommerbolig)
Inger Lauritsen, Fru ☎SØ 832
72 (14 bk 42600) H V Nilsson, Korrespond. ☎SØ 2075
74 (14 bj 42400) F E Petersen, Repræs. ☎SØ 168
76 (14 bh 32000) V Natkiewicz, Overfenrik
Rigm. Christensen, Fru
78 (14 bg 63000) Poul Sylvest, Direktør
s J Hardrup, Ingeniør ☎SØ 8742
Marlow Anthonisen, Tobakshdlr. ☎SØ 8761
1 Viggo Holm, Havneass. ☎SØ 4277 x
Paul Sylvest, Fabrikant ☎SØ 9513
80 (14 be 46000) Kaj Richter, Købmd. ☎SØ 4046
Henn. Andersen, Lærer
82 (14 bd 40000) (Elna Nielsen, Fru)
Chr. Dan. Skomager ☎SØ 4247
Kaj Richter, Købmand ☎SØ 8470
.....
84 (14 q, bc 35000) **Astrid Thorup, Fru**
86 (14 p, bb 42000)
C L Larsen, Jernhandler ☎SØ 940
Heinr. Jessen, Renseriindl. ☎SØ 7038
Drivhuset (Carl Nielsen) Frugthdl. ☎SØ 5947
Peter Sørensen, Revisor ☎SØ 7038
Poul H Larsen, Smed
88 (14 k, dm 150000) (Jvf. Nr. 90)
(A/S Matr. 14 k & 14 dm af Vangede)
Vangede Kaffebar (Gudrun Smidt) ☎SØ 1261
Aage Schmidt, Formd.

H. F. AAGAARD A/s ~ Kul ~ Koks ~ Olie ~ Lindegaardsvej 52, OR *2430

Frank Mortensen, Tlf.montør
Chr. Olsen, Chauffør ☎SØ 3295
Elna Schultz, Sygepl., Fru ☎SØ 9581
90 (14 k se Nr. 88)
8 Vangede Mønster Bageri ☎SØ 373
P Riis Knudsen, Slagterm. ☎SØ 569
Kiosk Tre V'er ☎SØ 5656
Aksel Svendsen, Kioskejer ☎SØ 5656
1 K Schultz, Bagerm. ☎SØ 373
Ruth Deichmann, Fru

Ellegårdsvænge

Postd.: Gent. Bylag og Sogn: Vang.
fra Ellegårdsvej til Fuglegårdsvænget

3 (15 ea 46600) Frederikke M Nielsen, Fru ☎GE 3290
O Kastberg, Gross. ☎GE 5856
5 (15 dø 89000)
Emil Sander, Bagerm. ☎ GE 1548
7 (15 dæ 73900) (A Goth Olsen, Savværksejer)
— . — . — . — . — . — . —
9 (15 dz 46300) Emil Ottosen, Ingeniør ☎GE 6729
11 (15 dy 44000) P Mogensen, Ingeniør ☎GE 1217
13 (15 dx 44300) (Alvar Poulsen, Travtræner)
O Stensgaard Jensen, Forvalter
Sv. A Fritzboger, Tømrerm. ☎GE 2922
15 (14 bø. 15 dv 32900)
Ole Mosegaard, Elektriker
17 (14 bæ 59000) Anna Berthelsen, Fru ☎GE 6721
19 (14 bz 41000) Inger Arnold, Fru ☎GE 6889
23 = Snerlevej 20
25 (14 bv 37500) (A J Christensen, Depotmest.)
Wm. Christensen, Mekaniker ☎GE 4374
Birthe Olesen, Fru
27 = Ellebækvej 11
29 (14 cl 42600) Ernst Nielsen, Gross. ☎GE 1357
8 (14 o. de. 15 br. fz 300000)
(A/S De forenede Bryggerier)
H Plank Olsen, Købmd. ☎GE 35026
Karen Sørensen, Fru ☎GE 4466
Jens K Jensen, Bryggeriarb.
Jacob Sørensen, Bryggeriarb. ☎GE 2121
Sv. Aa. Sørensen, Bryggeriarb.
Poul Henriksen, Bryggeriarb.
Erik Poulsen, Montør
Mogens Petersen, Bryggeriarb.
Valb. Kielgast, Bryggeriarb., Fru
Sv. Aa. Petersen, Bryggeriarbejder
Rich. Poulsen, Bryggeriarb.
Hans Hansen, Bryggeriarb. ☎GE 5749 v
Chas Pedersen, Bryggeriarbejder
16 (15 ec 41000) (Julius Hansen, Brandmest.)
Leif Møller, Repræs. ☎GE 6335
Jul. Hansen, Skomagermester
18 (14 ca, 15 ed 22000) (Fru E Andersen's Bo)
S. Aa. Andersen, Maler
20 (14 cb 46500) Helge Mortensen, Civiling. ☎GE 2021
24 = Snerlevej 19
30 (14 cp 30500) Marius Nielsen, Tømrer

Ellehøj

Postd.: Hell. Bylag: Gjent. Sogn: Dysseg.
fra Lyngbyvej 223 til Ellebakken

1 (7 mt 60000) Carl Rasmussen, Isenkræmmer
3 (7 mu 40000) (A/S De samv. Cementfabrikers Ejend. Selskab)
Alfr. Skov Jensen, Læge ☎HE 4301
5 (7 mv 50000) (Ebba Bentzen, Fru)
P Munck Christensen, Værktøjsmager
7 (7 mx 64000) G Paepcke, Værkfører ☎HE 8314
9 (7 my 50000) H H Rasmussen, Murer ☎HE 2852
11 (7 ne 79000) E Hart-Hansen, Overlæge ☎HE 7685
17 (7 is 42000) Sv. Madsen, Kontorchef ☎HE 6696
19 (7 ir 60000) Gustaf Nielsen, Inspektør ☎HE 8254
21 (7 iq 95000)
S Kjeldsen Rasmussen, Direktør ☎HE 7686
25 (7 io 31000) Johanne Pedersen, Fru ☎HE 2490
27 (7 in 28000) (Torben Fredholm, Prokurist)
29 (7 im 42000) C H Palm, Bryggeriarb. ☎HE 2993 y
31 (7 il 38000) Servine Nielsen, Enkefru ☎HE 2831
33 (7 ik 49000) A E V Lundbeck, Bankbest. ☎HE 2222
2 (7 oe 57000)
Chr. Rasmussen, Linoleumsmester ☎HE 437
4 (7 mp 36000) Mary Kornbeck, Frk. ☎HE 16
6 (7 mo 50000) A E Manniche, Overlærer
Agnete Steen, Komm.lærerinde, Fru ☎HE 4112
12 (7 qz 90000) (Aug. I Nielsen, Arkitekt)
Hertha Nielsen, Fru ☎HE 6161
H Hjermind-Petersen, Komm lærer ☎HE 295
14 (7 ht 86400) Hans J Hansen, Civiling. ☎HE 7414
C Pallesgaard Christensen, Gross.
Anders Christensen, Værkfører
16 (7 hv 32000) Kirstine Rasmussen, Fru ☎HE 3834
18 (7 hx 38000) H M Møller, Bygningssnedker
M Møller, Murerm. ☎HE 5260
20 (7 hy 45000)
Michael Berthelsen, Kontorchef ☎ HE 2701
22 (7 hz 44000) Axel Thiesen, Overlærer ☎HE 4438
24 (7 hæ 32000) A P Sørensen, Pensionist ☎HE 4889
26 (7 hø 35000) P A Nielsen, Garagemester ☎HE 8825
28 (7 ia 34000) A P Rasmussen, Incassator ☎HE 5424
30 (7 ib 45000) Agnes Sørensen, Fru ☎HE 2716

Ellemosevej

Postd. Hellerup Bylag: 1—89 & 2—70 Gjentofte, Resten Vangede. Sogn: Dyssegaard.
fra Lundedalsvej (Kbhvn.) til Ellegårdsvej 33

1 (6 kø 39000) O H Pedersen, Maskinarb.
1 A (6 lg 43000)
A Bækvad Chauffør ☎SØ 5770
1 B (6 lf 45000) Poul Christensen, Tandlæge ☎SØ 8705
3 (6 kh 52000) (Ejnar Moller, Snedkerm.)
S Veng Christensen, Dir. ☎SØ 830
5 (6 kg 32000) C G E Pedersen, Værkfører ☎SØ 3276
7 (6 ki 38000) T Hultberg, Skræderm. ☎SØ 1727
9 (6 hm 42000) A H Hansen, Formd.
Hans Hansen, Lokomotivfører
11 (6 hn 35400) Sv. Fernov, Ingeniør ☎SØ 4202
13 (6 ho 32000) S Gram, Disponent ☎SØ 3163
15 (6 hp 32000) Elna Jønch, Fru
Kurt Hansen, Chauffør
17 (6 hq 42000) Bernh. Bratvig, Direktør ☎SØ 4662
19 (6 hr 34000) Hans H Jørgensen, Snedker ☎SØ 1929
21 (6 hs 46000) N S Madsen, Styrmd. ☎SØ 4521
23 (6 ht 41000) H Olsen, Tømrersv.
25 (6 hu 40000) Victor Nielsen, Repræs. ☎SØ 3857
27 (6 hv 43000) Axel Hansen, Assurandør ☎SØ 1236
29 (6 hx 37000) Gregers Hansen, Prøvem.
31 (6 hy 46000) Paul Gadegaard, Prokurist ☎SØ 1743
33 (6 hz 43600) Wald. Friang, Optiker ☎SØ 1864
35 (6 hæ 35000) Aage Madsen, Translatør ☎SØ 2142
37 (6 hø 42500) O Nielsen, Pakmesterformd. ☎SØ 3294
39 (6 ia 34400)
Gunn. Jørgensen, Mekaniker ☎SØ 5338
43 (6 ic 30000) Martin Jacobsen, Arbmd.
47 (5 v 40000) Oda Hallev, Fru ☎GE 1272
Eric Hallev, Forretn.best.
49 (5 a 52000) R Lichtenberg, Ingeniør ☎GE 2846
51 (5 aq 35000) Vald. Madsen, Skoleinspekt. ☎GE 1099
53 (5 ar 36000) Carl Møller, Finmekaniker ☎GE 2661
J J Møller, Inspektør ☎GE 2661
55 (5 as 34500) S Rasmussen, Bryggeriarb.
☎GE 1553
57 (5 at, ir 35000) M M Hansen, Fru ☎GE 6616
59 (5 au, iq 42000) N Frank, Afd.chef ☎GE 3198
61 (= Dyssegaardsvej 37)
65 (5 dm, iv 37500) C Hørsted, Inkassator ☎GE 655
67 (5 dl, ju 50000) A Hinsch, Trykker ☎GE 1609
69 (5 dk, it 40000) Fritz Jensen, Fuldm. ☎GE 2108
71 (5 di 35000) C Taklo, Viktualiehdlr. ☎GE 6297
73 (5 dh 35000) M Thomasen, Murerm.
J Volck, Kemigraf ☎GE 6592
75 (5 dg 34700) Ove Hansen, Montør ☎GE 7138
77 (5 df 24500) L M Bentzen, Montør ☎GE 3178
Rømer, Maskinfabrik ☎HE 3178
79 (5 de 25400) A M Brogreen, Enkefru
81 (5 dd 29000) H Lundhof, Toldbetj. ☎GE 6315
83 (5 dc 31000) Carla Rasmussen, Fru ☎GE 6451
89 (5 bq 32800) Svend Hermann, Gross. ☎GE 1105
91 (17 ak, gk, gm 12000) (Sommerbolig)
(Elna Bunck, Frk.)
93 (16 hd, dx 31000) Sv. Mørch, Overassist.
95 (16 ck 31000) H Gustavsen, Prokurist ☎GE 1109
97 (16 be 51000) Sv. Kraglund Sørensen, Bogholder
☎GE 2107
99 (16 bf 41000) Ole Johansen, Maler ☎GE 6242

TH. JENSEN - Alle Slags sanitære Installationer - Tlf. GE 162-262

101 (16 bg 50000)
Gunnar Rasmussen, Kontorchef ☎GE 1529
J Oszadlik, Styrmd. ☎GE 6964
103 (16 bh, ex 40000) N C Nielsen, Banearb.
105 (16 bi 56000)
L Toftgaard-Hansen, Direktør ☎GE 1822
107 (16 bk 48000) Chr. Nielsen, Kaptajn ☎GE 3512
109 (16 bl 51000) M Poulsen, Hovmester ☎GE 4675
109 A (16 ey 36000) J A Petersen, Skræder
Adolf A Petersen, Trykkeriarb.
111 (16 bm 40000) A Donskov, Installationsass.
☎GE 4922
113 (16 bn 58000) Herluf Petersen, Fabr. ☎GE 2129
115 (16 bo 55.000) Rud. Hansen, Kordegn ☎GE 2875
Dyssegårds Kirkens Kirkekontor
117 (16 bp 60000) J P Jarding, Gross. ☎GE 3163
Børge Jensen, Prokurist ☎GE 4973
119 (16 bq 47000) Poul Børresen, Guldsmed ☎GE 2439
121 (15 fq, fr 25000) Sv. A Nørregaard Larsen, Maler
4 (6 lp 55000) Aa. Grønlund Petersen, Ingeniør
☎SØ 7384
6 (6 kd 40000) H Thurøe, Farvehdlr. ☎SØ 5678
8 (130 44000) E M Franklund, Fru ☎SØ 5972
10 (6 lo 54000) S Avnbæk, Slagterm. ☎SØ 4959
16 (6 ko .....) H Brömann, Kontorchef ☎SØ 9563
20 (6 kæ 38900) K Madsen, Trafikmester
22 (6 iu 42000) N Vendelbo Andersen, Snedkerm.
☎SØ 8029
24 (6 ky 47000) A Schrøder, Trafikass. ☎SØ 4021
26 (6 ka 44000) A Rasmussen, Tømrerm. ☎SØ 2766
A N Hammer, Mekaniker
28 (6 kp 28000) R Nielsen, Tømrerm.
30 (6 kq 42000)
Julius Nielsen, Tømrerm. ☎SØ 8390
32 (6 kz 42000) L K Madsen, Montør ☎SØ 3335
36 (6 iy 45900) (E Rand, Frk.)
Børge Larsen, Disponent ☎SØ 1965
38 (6 he 50000) L J Lundstrøm, El.install. ☎SØ 1829
42 (6 hd 45000) H Vestergaard, Møbelhdlr. ☎SØ 1220
46 (6 gm 45000) Erik Hammer Andersen, Prokurist
☎SØ 1075
48 = Mylius Erichsens Allé 63
50 (6 fs 50000) Vald. Jørgensen, Ostehdlr. ☎SØ 3943
56 (6 et 62000) Birger Unmack, Fabrikant ☎SØ 4030
68 (5 ax 23200) Evald Nelholt, Montør ☎GE 3682
70 = Dyssegårdsvej 35
72 = Dyssegårdsvej 34
74 (5 dp 48000) Carl O Bergquist, Assist. ☎GE 5768
76 (5 dq 41000) Helga Thomsen, Fru ☎GE 1400
80 (5 ds 34000) H Riisager, Farvemester ☎GE 4929
82 (5 dt 20000) E A Jensen, Fabrikant, ☎GE 5072
84 (5 du 65000) O G Weirsøe, Farvehdlr. ☎GE 2975
86 (5 dv 36000) C J Sørensen, Snedker ☎GE 2208
A Kjær Larsen, Chauffør ☎GE 378
88 (5 dx 45000) R Weitze, Værkfører ☎GE 341
90 (5 dy 34000)C P Laursen, Overass. ☎GE 5176
94 (5 dæ 48000)
Carl Wilson Nyborg, Typograf ☎GE 8835
Th. Nyborg, ps. Telegrafist ☎GE 4570
Marie Vestergaard, Børnehavelærerinde
98 (5 dø 36700) Herluf Pedersen, Gross. ☎GE 4839
100 (5 ea 40000) (M Thomsen & Sønner, Murerm.)
A Bloch Hansen, Kontorist
Willy Thomsen, Murerm. ☎GE 1418
M Thomsen & Sønner, Murerm. ☎GE 1418
104 (16 cc 30000) E V Schütz, Blikkenslager
Børge Hansen, Arbejdsmd. ☎GE 2473
106 (16 cb 25000) Mathilde Bauer, Fru
108 (16 ca 25000) Adolph Rasmussen, Gartn. ☎GE 2329
110 (16 bø, ch 22000) Aksel Jensen, Smedemester
☎GE 5270
112 (16 bæ, cg 33000) Johs. Gjelstrup, Malerm.
☎GE 1924
114 (16 bz .....) Elis Arvesen, Smedem. ☎GE 6391
118 = Merianvej 40
122 (16 ec, ee 40000) E Geo Oszadlik, Skibsfører
☎GE 1437
124 (16 bt, dæ 54000) (A. Granelli, Direktør)
A Neimann-Sørensen, Dyrlæge
126 (16 eb, ed 30000) Gudrun Larsen, Fru
H E Larsen, Tømrer
128 (16 fl, fm 53400) A Wang Larsen, Murerm.
☎GE 3269
Jul. A Larsen & Søn, Murermestre ☎GE 3269
130 (16 bs, dz 25200)
Niels Lundgreen, Portner ☎GE 3252
132 (16 br, dy 40000) Kaj Schou, Fabrikant ☎GE 4399
134 (15 gg 59000) C Struck Hansen, Forretn.fører
☎GE 1688

Ellensvej

Postd.: Charl. Bylag og Sogn: Ordrup.
fra Ordrupvej 48 ....

1 (jvf. Ordrupvej 50, samme ejd.)
s Grete Prosch-Jensen, Børnehaveleder ☎OR 6866
Tove Johansen, Frk.
Ellen Wonsild, Frk. ☎OR 5694 u
1 Kaj Bloch, Fuldm.
H Aistrup, Civiling. ☎OR 9343
Chr. Hansen, Repræs. ☎OR 9321
2 Aase Voss Kolding, Børnehaveleder
Ove Peytz, Assist
Grethe Petersen, Adjunkt, Fru ☎OR 9372
3 Aage Rosenkrands, Premierløjtn. ☎OR 2202
Johanne Brandt-Nielsen, Bibliotekar
Nancy Bagger, Frk. ☎OR 9375
3 (jvf. Ellensvej 1, samme ejd.)
s Hans Hansen, Vicevært ☎OR 9119
Dagmar Schouboe, Fru ☎OR 8753
Gerda Emborg, Frk. ☎OR 9438
1 Paul Bachmann, Gross. ☎OR 5580
Agnete Terp-Lassen, cand. pharm.
Lilian Richter, Frk. ☎OR 3483 u
2 Ragna Nilsson, Komm.lærerinde ☎OR 9486
Asta Sjøstrøm, Frk. ☎OR 3481 x
Anders Moen, Disponent ☎OR 8840
3 B Graff, Assist.
Elisab. Kønigsfeldt, Overass. ☎OR 9353
Sven Bech, Anlægsgartner
5 (7 ao 36000) H C Hansson, Murerm. ☎OR 1969
Tove Krogsgaard, Fru
2 (7 v 105000) (Johs. E Jensen, Tømrerm.)
s H P Nielsen, Bryggeriarb.
V Christensen, Snedker
1 K Gruber, Fru ☎OR 5263 x
Per Norlund, kgl. Kapelmusicus ☎OR 9266
2 Ib Mikkelsen, Montør
Louise Jensen, Fru
2 A (se Nr. 2)
s N J Pjedsted, Bankass.
Carl Larsen Billekop, Snedker ☎OR 1986
1 Agnes Mathiasen, Fru
E Schramm, Fru ☎OR 5892
2 Einer Seidelin, Gartner
Erik A Freising aut. Elektroinstallatør
☎OR 5167
4 (uden Matr. Nr.)
E Nielsens mek. Stenhuggeri A/S ☎OR 3121
Ordrup Kirkegaard ☎OR 2623

Ellevadsvej

Postd.: Charl. Bylag: Gjent. Sogn: Magleg.
fra Bernstorffsvej 210 til L E Bruuns vej

1 (Vurd., Ejer m. m. se Bernstorffsvej 212)
Emilie Thomsen, Frk. ☎OR 9304
3 (21 ab, sf 90000) (M Lennard, Advokat)
F Ebbesen, Ingeniør ☎OR 3611
P Munck Pedersen, Fuldm. ☎OR 7615
Tage M Nielsen, Vicevært
5 (21 fy, se 60000) Sofie Jørgensen, Gross., Fru
☎OR 909
7 (21 ku, sd 62000) A G Bronø, Frihavnsdirektør
☎OR 7500
7 A (21 d, sc 60000) J Remmer, Civiling. ☎OR 4263
9 (21 lb, sb 58000) Olaf Hansen, Forvalt. ☎OR 442
Ella Sehønberg-Hansen, Fuldm. ☎OR 5608
11 (21 kk, km 62000) A F B Iversen, Overing.
☎OR 5287
15 (21 il, op, ræ, ri, rz 56000)
Aage J Borglin, Kontorchef ☎OR 2138
17 (21 io 42000) E Borup, Frkn. ☎OR 4527
23 (21 ii, ks 65000)
B Valeur Larsen, Oberst ☎OR 2564
29 (21 iq 56000) Fl. Strandberg, Bogtrykker ☎OR 503
31 (21 ir 73000) P T Schou, Dir. ☎OR 2877
33 (21 hk 68000) J S Aabye, Ingeniør ☎OR 2735
35 (21 hg 70000) Peter Sølling, Læge ☎OR 6660

GRAMMOFONER & PLADER - Andresen, Jægersborg Alle 11 - OR 2843

2 A (21 aa 76000) Ch. Buch, Gas- & Vandm. ☎OR 5584
Otto Fessel, Koncertmester
N Lichtenberg, Filmsinstruktør ☎OR 2256
2 B (21 k .....) Jørn Jensen, Forvalter ☎OR 9398
4 (21 l 56000) E V Nørby, Hovedkass. ☎OR 2100
6 (21 m) Georg Jensen, Bagerm. ☎OR 1316
12 (21 li 61000) Børge Olsen, Direktør ☎OR 7382
14 (21 he 69500) E A Storm, Afd.bestyrer ☎OR 2674
16 (21 hh 58000) B v. Scholten, Fru ☎OR 1970
18 (21 hi 58000) Knud Lintrup, Dir. ☎OR 7304
20 (21 in 54000) F C Neergaard-Petersen, Dir.
☎OR 2375
22 (21 it 52000) Johs. Fritsch, Afd.bestyrer ☎OR 2805
24 (21 hæ 59000) Gunni Pedersen, Fuldm. ☎OR 7381
26 (21 hd 57000) (Viggo Jensen, Konsul)
H Müllertz, Gross. ☎OR 4068
28 (21 hc 58000) A Widerberg, Ingeniør ☎OR 2921
30 (21 hb 72000) P B Helwigh, Civiling. ☎OR 3517
32 (21 ha 54000) Ejnar Petersen, Repr. ☎OR 3582
34 (21 gø 57000) E Engberg, Fru
36 (21 gn 52000) Chr. Jensen, fhv. Kontorch.
T Hagemann-Jensen, Gross. ☎OR 2275

Ellinorsvej

Postd.: Charl. Bylag: Gjent. Sogn: Magleg.
fra Bernstorffsvej 184 til Ingeborgvej

1 (se Bernstorffsvej 184) (H Olsen, Tømrerm.)
Axel Jensen, Blomsterhdl.
Børge & Estrid Haly, ... ☎OR 2559
1 Ad. Tobias, Gross. ☎OR 4218
Hans Sørensen, Gross. ☎OR 6250
2 Sv. Aa. Christensen, Revisionschef ☎OR 7320
Rudolph Hansen, Overlærer ☎OR 1699 v
9 (21 mu) (Samme)
s M Jensen, Tobakshdlr. ☎OR 2385
Svend Jensen Beck, Tømrerm. ☎OR 2450
1 Pouline Christensen, Fru ☎OR 3539 x
Esther Viuf, Overass. ☎OR 3539 y
2 Ole Hecht Olsen, Ingeniør ☎OR 3539 u
Chr. Bartram, Murerm. ☎OR 4175
7 (21 cr, fv 44000) E v. Holstein-Rathlou, Docent, Afd.-Ingeniør ☎OR 1690
Helge Christensen, Gravør ☎OR 7138
9 (21 cq 72000) M Hornsleth, Gross., Fru ☎OR 1134
11 (21 ep 47000) H F V Hansen, Skibsinspekt.
☎OR 1875
13 (21 co 48000) Georg Kay, Bagerm. ☎OR 73
15 (21 cn 44000) J Høyrup Nielsen, Viceformand
☎OR 4378
17 (21 cm 54000) Marie Christensen, Fru ☎OR 5079
19 (21 cl 56000) A Brødsgaard, Kontorch. ☎OR 1804
21 (21 ek 48000) Erna og Ellen Ibach, Frkn. ☎OR 1916
Carl Schnedler-Meyer, Musikpædagog ☎OR 2150
23 (21 ci, gb 58000)
H Kromann Kristensen, Civiling. ☎OR 7910
Maltegårds Købmandshdl. ☎OR 990
25 (21 ch, gg 50000) Ejlert Thomassen, Assist.
Karen Else Thomassen, Jordemoder ☎OR 9307
27 (21 cg 55000)
Erik K Andersen, Lektor ☎OR 2635
29 (21 cf 53000)
P Teilmann Koch, Overass. ☎OR 6414
31 (21 ce 54000) Emil Johansen, Dir. ☎OR 2013
33 (21 cd 62000) Carl C Lund, Kontorchef ☎OR 3417
35 (21 cc 48000) Ellen Nyboe Andersen, Frk.
☎OR 9432
Chr. Alling, Repræs. ☎OR 7175
37 (21 cb 48000) Lunde Rasmussen, Arkitekt ☎OR 876
Sv. Jensen, Overmontør
39 (21 ca 59000) Christiane Petersen, Fru ☎OR 1243
41 (21 bø 56000) Alfr. Thomsen, Dir. ☎OR 2592
43 (20 cl, 21 bæ 49000)
Birgitte Lemche, Sangpædagog ☎OR 4071
O Scherbaum, Dr. phil. ☎OR 5956
45 (20 ck 51000) O Engelstoft-Schmidt, Gross.
☎OR 1596
Søren Nielsen, Tømrer
2 (21 hy 55000) S Ibsen, Fru ☎OR 4563 x
6 (21 cs 55000) K Palle Berthelsen, Ing. ☎OR 6625
8 (21 ct 52000) Maria Gabe, Fru ☎OR 431
10 (21 cu 45000) Viggo Kjær, Professor ☎OR 2198
12 (21 cv 44000) P Wassard, Dir. ☎OR 7862
14 (21 cx 47000) S Therkelsen, Fru ☎OR 3885
16 (21 cy 42000) F P Jeppesen, Bagerm. ☎OR 7434
18 (21 cz 58000) Gudmund Nielsen, Salgschef ☎OR 8418
20 (21 cæ 54000) Aage Kruse, Overing. ☎OR 2858
22 (21 cø, gd 55000)
Poul B Christensen, Ingeniør ☎OR 1626
24 (21 da 49000) A Frømohs, Kontorch. ☎OR 2369
26 (21 db 40000) B Blitger, Ingeniør ☎OR 3264
Kai Klebo, Assist. ☎OR 8800
28 (21 dc 38000) E Pedersen, Frk. ☎OR 977
Gunnar Poulsen, Assist.
30 (21 dd 48000) Aa. C Olesen, Snedkerm. ☎OR 4631
32 (21 de 50000) N J Pii, Prokurist ☎OR 2544
34 (21 df 57000) Poul E Petersen, Gross. ☎OR 5324
36 (21 dg 44000) L Madelung, Proprietær ☎OR 2445
38 (21 dh 62000) A J Hanson, Fabrikant ☎OR 4434
40 (21 di 43000) P Svarrer, Overbetj. ☎OR 7511
42 (21 dk 39000) L A Holm, Skibsfører ☎OR 3541

Emiliekildevej

Postd.: Klamp. Bylag: Ordrup, hvor ikke andet er anført. Sogn: Skovshoved.

fra Strandvejen 405 til Exnersvej

1 (1 a 254000) »Hvidøre« (Novo, Terapeutisk Laboratorium)
Hvidøre Hospital ☎OR 2120
3 (1 k 70000) Kristine Nielsen, Fru ☎OR 2594
Karen Pedersen, Boghandler
3 A (1 m 80000) F Platau, Fabrikant ☎OR 7070
5 (1 l 48000) Ella Krumbak, Fru ☎OR 2654
7 (1 c 40000) Jørg. Chr. Petersen, Tobakshdlr.
Poul Primberg, Assist. ☎OR 7551
9 (6 læ 48000) Herdis Hübner, Fru ☎OR 2302
9 A (6 lz 45000) Orm. Hansen, Oberst, cand. polyt.
☎OR 3810
9 B (6 o 40000) Kirsten Hansen, Frk. ☎OR 4553
11 (6 ø, mi 55000) Johs. Schults, Lærer
Agnes Strohberg, Fru ☎OR 3827
13 A (6 sl 30000) Sv. E Bjørkholt, Civiling. ☎OR 6541
13 B (6 sk 75000) Ole Bolved, Disponent ☎OR 6969
Rob. Benzinger, Direktør ☎OR 9331
13 C (6 as 115000)
Sigrid Foersom, Forstanderinde, Fru ☎OR 4258
Ordruphus Syge- og Hvilehjem ☎OR 4258
15 (6 bv 60000) Fr. Christiansen, Dir. ☎OR 485
S A Hansen, Vognmd.
Palle Clausen, Mekaniker
15 A (6 bæ 44000) (V Utzon Buch, Fru)
Bent Salomonsen, Gross. ☎hem.
15 B (6 bø 45000)
F Andersen-Høyer, Fru ☎OR 2771
G Petersen, Maskinm.
17 (6 dn 60000) Kr. Thomsen, Murerm. ☎OR 9088
17 A (6 bz 35000) Th. Christiansen, Fabrikant ☎OR 477
17 B (6 cq 55000) (Ejer: Beboerne)
Else Reimert, Komm.lærerinde
Paul Reimert, Overlærer ☎OR 1021
Hertha Sørensen, Korrespondent ☎OR 121
B Cribb, Fru ☎OR 6911
17 C-D (6 cz 75000) (A/S International Textilweare)
V. Volmer-Jensen, Gross. ☎OR 6087
17 D (jvfr. 17 C)
19 (6 ga 75000) (Niels Werring, Skibsreder)
19 A (6 dd 125000)
Sigrid Foersom, Forstanderinde, Fru ☎OR 3278
»Ordruphus«, Syge- og Hvilehjem (Anneks)
☎OR 3278
Poul Rasmussen, Ingeniør OR 3278
21 (6 ev 60000) Sophie Nielsen, Fru ☎OR 2712
23 (6 ex 70000) Ole Høeg Hagen, Gross. ☎OR 5952
25 (80 a, 81 b 75000) H Voss, Civiling. ☎OR 2853
27 (75 b 49000) Kai Hartvig Hansen, Salgschef
☎OR 3245
29 (73 65000) Aage Bruun, Civiling. ☎OR 3191
41 (6 sq 70000) H Nickerson, Fru ☎OR 9215
43 (6 qr 60000) Percy Waugh, Træner ☎OR 1701
45 Damgaarden (6 hx, il 186000)
Løjtn. Lorentzens Rideskole ☎OR 35081
Percy Waugh, Træner (Stalde)
Willie Waugh, Træner (Stalde)
William Arnulls Træningsetablissement
Hertha Hess, Fru ☎OR 3154 x
47 (6 a 135000) Poul Melchior, HRSagf. ☎OR 1685
49 (6 sv .....) (Hans Kondrup, Tømrerm.)
51 (6 sx .....) (Hans Kondrup, Tømrerm.)
55 (6 ng 65000) Poul Plate, Afd.chef ☎OR 950

ELEKTRISKE INSTALLATIONER - Kemp & Lauritzen - Tlf. OR 700

57 (6 om 52000)
Agil Andersen, Overtoldkontrolør ☎ OR 2332
59 (6 nm 60000) Harry Andersen, Fuldm. ☎OR 3811
61 (6 nu 65000) Jørgen A Pedersen, Gross. ☎OR 2866
63 (6 ob 60000) Ida Sønderbech, Fru ☎OR 3913
65 (6 oc 65000) C Heinrichsen, Repræs. ☎OR 3007
J Lomholt-Thomsen, Lektor ☎OR 7240
67 (6 od 62000) A Binzer, Civiling. ☎OR 1455
69 (6 ny 71000) S Littauer, Dir. ☎OR 3805
71 (6 kæ 55000) (L Landerslev, Navigationsbestyrer)
U Landerslev, Sekretær ☎OR 2218
H F Landerslev, Korresp. ☎OR 2218
2 (1 nt, ob, oe. od. oe 1300000 Chr.holm) »Sølyst«
Det kgl. københavnske Skydeselskab og danske
Broderskab ☎OR 685 & OR 5766
Sølyst, Restauration ☎OR 668
H Hille, Direktør ☎OR 6947
Ole Jensen, Anlægsgartner
Annalise Svendsen, Fru ☎OR 8925
Knud O Rasmussen, Inspektør ☎OR 9441
K Kiær-Andersen, Kapt. ☎OR 9285
6 A (1 qe .....) J C Jensen, Direktør ☎OR 9222
6 B (1 og .....) K Højgaard, Civiling. ☎OR 9516
6 C (1 qd .....) Ivar Danø, Civiling. ☎OR 9306
8 B (= Sølystparken 7)
10 (6 v 70000) J Ingom Nielsen Gross. ☎OR 7636
12 (4 d, e (Chr.holm). 82 d, e (Ordrup) 37000)
S G Christensen, Tømrer ☎OR 5158
14 (82 a 45000) Anna Hansen, Fru
Edith Hansen, Konfekturehdlr. ☎OR 1402
16 (72 52000) Max Fodgaard, Ingeniør ☎OR 2203
20 (6 oo 55000) Mogens Brems, Ingeniør ☎OR 7534
22 (6 on 55000) Jørgen C A Ammentorp, Ingeniør
☎OR 3666
24 (6 pd 90000) Erik Nielsen, Prokurist ☎OR 1918
26 (6 ou 70000) Frithiof Olsen, Bankfuldm. ☎OR 1539
H Jonassen, Fuldm. ☎OR 6397
28 (6 ns 62000) M Braager, Eksp.sekr. ☎OR 2371
36 (6 pæ 60000) H Mathias, Fotograf ☎OR 4657
38 (6 nn 75000) Egil Kofoed, Eksp.sekr. ☎OR 579
42 (6 ph 58000) Einar Nielsen, Gross. ☎OR 5719
44 (6 qb 58000) Otto Rosentoft, LRSagf. ☎OR 4220
46 (6 qc 68000) G R Lindhardtsen, Overing. ☎OR 2417
48 (6 pø 54000) P Faber Meinertz, Gartn. ☎OR 5897
50 (6 qa 64000) Sigurd Bjørn, Civiling. ☎OR 843
52 (6 qd 70000) O Claudewitz, Assist. ☎OR 4101
54 (6 pe 62000) H Kalhauge, Fru ☎OR 8033
56 (6 pf 65000)
Poul Brahe Pedersen, Direktør (M.G.K.) ☎OR 2687

Emilievej

Postd.: Charl. Bylag: 1-7 Ordr., Resten: Bernstorff. Sogn: Ordrup.

fra Lindegårdsvej 28 til Rosenstandsvej

1 A (2 kn 60000)
J Thorup Andersen, Prokurist ☎OR 7260
1 B (2 ko 60000) F Kielberg, statsaut. Revisor
☎OR 2721
3 (2 cz 62000)
N Høj-Pedersen, Direktør ☎OR 7997
Margr. Andresen, Fru ☎OR 5577
5 (2 di 40000) Sv. Fournais, Assurandør ☎OR 2583
7 (2 hs 80000) Ella Ginge, Fru ☎OR 6623
Anglo-Danish Børnehave ☎OR 6623
9 A (3 y 42000) (F Kaulbach, Gross.)
M Schneevoigt, Fru
9 B (3 ax 42000) (samme)
F Kaulbach, Korrespond.
11 (3 ae 70000) S Lynnerup, Revisor ☎OR 423
Olga Lynnerup, Børnehave ☎OR 423
H G Hallager, Forretn.fører ☎OR 521 x
Preben E Andersen, cand. agro.
13 (3 ar 175000) S Kiilerich Hansen, Gross.
☎OR 3691
8 (2 kt .....) (S M R Hirsbro, Arkitekt)
10 (4 t 72000) S N Markussen, Civiling. ☎OR 1435
12 (4 s 60000) Tage Mortensen, Red. m. fl.)
Hanne Mortensen, Sygepl. ☎OR 7553
Ole Møller, Forretn.fører ☎OR 309
14 (4 r 55000) Arne V Jeppesen, Fabrikant ☎OR 358
16 (4 q 55000) Gerda Hensch, Fru ☎OR 7201

Emmasvej

Postd.: Gent. Bylag og Sogn: Gjent.
fra Bernstorffsvej 155 til Hesselmosevej

1 (21 ix 55000) Johs. Reumert, Lektor ☎OR 5579
5 (21 az, gv 54000)
Henn. Nilsson, Overlærer ☎GE 6990
7 (21 aæ 49000) Vagn Eiby, Bogtrykker ☎GE 5089
9 (21 aø 49000) Anders Christensen, Fuldm.
☎GE 931
11 (21 ba 52000) L Nadelmann, Gross. ☎GE 3062
V Corell, Mejeriejer
13 (21 bb 48000) G Nicolaisen, Bankfuldm. ☎GE 4377
15 (21 bc 55000) C J Christensen, Dir. ☎GE 339
17 (21 bd 53000) (Beboerne)
J J Andersen, Lærer ☎GE 5895
Dalsgaard Andersen, Civiling. ☎OR 5895
19 (21 be 66000) Kn. V Rottensten, Forstander
☎GE 6331
21 (21 bf, fp 60000) (H Zangemeister, Fru)
Johanne Lehmann, Fru ☎GE 4302
2 (21 nl se Bernstorffsvej 155)
s Knud Hansen, Kontorchef ☎OR 7497
Johs. Ravner, Afd.chef ☎OR 4795
1 M Frostholm Pedersen, Fru ☎ OR 5759
O Thomassen, Fru ☎OR 4784 x
Anna Matthiesen, Fru ☎OR 5027
G Gislev, Frk.
6 (21 ay 58000) (Gentofte Komm.)
A Verner Larsen, Brandinspekt., Civiling.
☎GE 1657 x
Minna Lohmann, Økonoma, Frk. ☎GE 7028
8 (21 ax 46000) (Gentofte Komm.)
O Gottschau, Afdelingsingeniør ☎GE 3792
10 (21 av, sl 49000) (Gentofte Komm.)
N G Ammentorp, Afd.ingeniør ☎GE 5080
12 (21 au, fz 60000) V Engberg, Fru ☎GE 2309
14 (21 at 38000) A Laugesen, Lektor ☎GE 5027
16 = Juliusvej 2
18 (21 ar 52000) Solvejg Nielsen, Pensionatsejer
☎GE 542
20 (21 aq 43000) (A Dyssegaard, Dyrlæge)
Niels Brorsen, Ingeniør
Johanne Bonnevie, Fru ☎GE 535
22 (21 ap 43000) Anna Jørgensen, Fru ☎GE 982

Enemarksvej

Postd.: Gent. Bylag: Gjent. Sogn: Jægersb.
fra Vældegårdsvej 41 til Ved Kæret.

3 (25 p 87000) Sven Barfoed, Civiling. ☎GE 2297
5 (25 be 72000) K Zülstorff-Petersen, Læge ☎GE 7507
11 (25 bs 80000)
Aage Gravesen, Fabrikant ☎GE 7461
4 (25 x 57000) Anna Willumsen, Fru
Chr. Willumsen, Translatør ☎GE 514
6 (25 u 58000) Harry Juhl, Ingeniør ☎GE 1666
8 (25 ao 65000) K Beukel, Ingeniør ☎GE 3900

Engbakkevej

Postd.: Charl. Bylag: Bernst. Sogn: Jægersb.
fra Fortunvej 70 til Skovvej 60

1= Fortunvej 72
3 (1 apg 26000) H Bjørslev Andersen, Komm.lærer
5 (1 apf 26000) Eskild Pedersen, Kontorchef ☎OR 3128
7 (1 ahs 76000) J B Topsøe-Jensen, Ing. ☎OR 317
9 (1 afø 47000) C Nielsen, Ledn.assist. ☎OR 2732
11 (1 agæ 47000) Aage Klausen, Kontorch. ☎OR 4866
13 (1 ahx 55000) Erling Kruse, Repræs. ☎OR 362
15 (1 ahg 43000) A Hasløv, Ingeniør ☎OR 2292
17 (1 afp 51000) Knud Jarner, ORSagf. ☎OR 334
4 (1 lr 40000) H J Hansen, Ledn assist. ☎OR 1558
6 1 (lq 46000) Carl Jacobsen, Blikkenslagerm.
☎OR 6975
Roma Jacobsen, Dameskræderinde ☎OR 6975
8 (1 lp 38000) M Klitgaard, Gross. ☎OR 2580
10 (1 lo 58000) R Tjønneland, Civiling. ☎OR 5370
12 (1 ln ....) J Eggert, Disponent ☎OR 8298
14 (1 lm 58000) O Stig Andersen, Fabrikant ☎OR 9160
16 (1 ll 43000) Henn. Scheel, Afd.chef ☎OR 7130

H. F. AAGAARD A/s - Kul - Koks - Olie - Lindegaardsvej 52, OR *2430

18 (1 lk 50000) Tage Astrup, Dr. phil. ☎OR 6745
20 (1 li 52000) Kay Olivarius, Ingeniør ☎OR 3493
22 (1 lh 7000) A Jacobsen de Willberg, Fru ☎OR 7372
24 (1 lg 56000)
E Vind-Andersen, Vinhdlr., cand. polyt.
☎OR 4066
26 (1 lf .....) (K Bosmann Pedersen, Arkitekt)

Enghavevej

fra Klampenborgvej (ved Røde Port)
Postd. Klampenborg)
(Vejen er beliggende i Lyngby-Taarbæk Kommune)

8 Kongekilden, Restauration ☎OR 221 & 35101
16 Studenterkilden, Restauration ☎OR 365 & 35095

Engmosevej

Postd.: Charl. Bylag og Sogn: Ordrup.
fra Fredensvej til Gudrunsvej

1 (3 ey 55000)
S Westergaard, Tobakshdlr. ☎OR 5600
3 (3 gh 52000) Carl Bramvig, Repræs. ☎OR 6709
5 (3 gi 42000) (Carl Jensen, Fabrikant)
Arne Lyngbek, Driftsleder ☎OR 6117
7 = Gudrunsvej 11
4 (3 dx, lc 75000) Leo v. Bach, Dir. ☎OR 4924
6 (3 dy, in, 4 bh 62000) F Holm, Herreekviphdlr.
☎OR 1039
8 = Gudrunsvej 9

Engstien

fra Lyngbyvej (ved Sestien) til Ved Renden
(Gangsti og Cykelsti)

Enighedsvej

Postd. Charl. Bylag Ordrup, dog 35-57 og 40-42 Bernstorff. Sogn: Ordrup.
fra Charlottenlund Stationsplads til Bernstorffsvej 218

3 (11 bm, ca 75000)
Poul la Cour, Læge, Kommunelæge ☎OR 55
5 (11 bx 45000) C Dahl-Jensen, Assist. ☎OR 9362
C J v. Buchwald, Fabrikant
7 (11 bø 64000)
E Pilegaard-Christiansen, Autorep. ☎OR 9289
9 (11 cf 115000) O Alsøe, Ingeniør ☎OR 1861
Ax. Alsøe, fhv. Fabrikinsp. ☎OR 8018
11 (11 ck, cm 67000) Henry Westergaard, Dir.
☎OR 29
13 (11 cp 70000) Frank Nielsen, Organist
Einar Hansen, Købmd. ☎OR 367
O H Sørensen, Rulleforretning ☎OR 1768
Kn. Nielsen, Skomagerm. ☎OR 253
Gustav Nielsen, Ejend.hdlr. ☎OR 7118
15 (11 cq 60000) J E William, Frisørm.
Holg. Thyrre, Overlærer ☎OR 131
17 (11 ci 46000) Niels B Petersen, Kaptajn ☎OR 4486
19 (2 dz, dæ, hu, hy, bz, ii, 11 cc 100000)
Vilh. Knudsen, Direktør
21 (2 eb, ec 80000)
J E F. Engel, Civiling. ☎OR 6803
23 (2 fi 40000)
(Erik Grønlund Andersen, Ejendomsmægler)
s K J Møller Pedersen, Malerm. ☎OR 936
Siegfred Jensen, Typograf
H C Hansen, Fabrikarb.
H Grøn Pedersen, Skrædder
25 (2 fh 75000) (Forsikr. Co. Selandia A/S)
.....
Helga Petersen, Fru ☎OR 4204
27 (2 a 62000) Jacob Rasmussen, Husejer ☎OR 2409
F Munk, Gross. ☎OR 7006
29 (2 fg 52000) H Schiellerup, Gross. ☎OR 6372
31 (2 gr 40000) Ove Møller, fhv. Købmd.
Erik Jensen, Købmd. ☎OR 173
Lilli Møller, Dameskræderinde ☎OR 1733
Helge Hansen, Mælkekusk
35 (2 ay 130000) E Helger, Fru ☎OR 174
37 (2 ay se Nr. 35) (E Helger, Fru)
39 (2 mg 70000) O Svanholt, Tandlæge
41 (2 dz 75000) Frantz Christensen, Fabrikant
☎OR 7211
43 (2 at 75000) H V Nørgaard, Civiling. ☎OR 5091
45 (2 lc 65000) Ole Birch, Direktør ☎OR 8930
47 (2 y 42000) (Sv. Wolff, Blomsterhdlr.)
Ella Andersen, Dameskræderinde ☎OR 4799
Alfr. Suter, Gartner
Lis Beauvais, Fru ☎hem.
Else M Hansen, Fru
49 (2 x 75000) (Sv. Wolff, Blomsterhdlr.)
Johanne Fog, Enkefru ☎OR 229
Agnes Valentiner, Blomsterhdlr.
F Wolff, Fru ☎OR 7250
51 (2 ko 25000) (E Rosendal Nielsen, Entreprenør)
53 (2 kk 75000) Ellen Fiedler, Fru ☎OR 3522
55 (2 kn 70000)
O H Jørgensen, Dyrlæge ☎OR 8393
Erik Vald. Pedersen, Vinduespol.
57 (2 ld 65000) K Lützhøft, Repræs. ☎OR 5446
2 (11 az 585000) (jvf. Nr. 4 & Raadhusvej 18)
(A/S Stationsgaarden)
s Chr. Petersen, Varmemester
Signe Rønne, Fru ☎OR 2229 u
1 Alice Kring, Fru ☎ OR 4237 x
Lisbeth Fuld, Fru ☎OR 4320
2 David Lees, Driftsleder ☎OR 8092
Louise Klein, Overass. ☎OR 388
3 Mary Erichsen, Fru ☎OR 4183
Anders Pedersen, Postmester ☎OR 2947 y
4 Karen Prior, Fru ☎ OR 6083
Ove Hansen, Overlærer ☎OR 4252 u
4 (se Nr. 2) (samme)
s Johs. Rudfeld, Redaktør ☎OR 2044
Curt Lamm, Gross., Dr. phil. ☎OR 3820
1 Viktor Bak, Direktør ☎OR 7775
Birgitte Erichsen, Frk. ☎OR 4057 y
2 Frederik Friis, Disponent ☎OR 5951 y
C M Jensen, Fru ☎OR 4191 x
3 Anita & Erna Hellmann Petersen, Frkn.
☎OR 8714
L Malmberg, Direktør ☎OR 2196
4 A Randløv Petersen, Direktør ☎hem.
Stig Velbel, Professor ☎OR 5776
6 (11 aø 1440000) (Det Forenede Danske Livsforsikrings-A/S Hafnia)
(jvf. Nr. 6 A-B-C-D-E-F, 8 & Jensløvsvej 16)
s Knud Nyholm, Læge
.....
1 Jørgen Buch, Redaktør ☎OR 7120
Ingeb. Hahn, Fru ☎OR 2752
2 Knud Willumsen, Prokurist ☎OR 7717
C Kjærulff, Repræsentant ☎ OR 7310
3 J P Møller — — — ☎OR 5097
Wilh. Olsen, Repræs. ☎OR 5231
4 P Lindenborg, Gross. ☎OR 3497
Viggo Hanson, Salgsinspekt. ☎OR 3818
6 A (se Nr. 6)
s A Mygind, Fru ☎OR 7980
Thora Jensen, Hovedbogholder, Frk.
1 F Nørby, Fru ☎OR 3935 y
Anna Hammerich, Fru ☎OR 5174 v
2 Christiane Hornemann, Fru ☎OR 6361 y
L Bartholdy, Fru
3 Kaj Larsen, Direktør ☎OR 2273
Agnes Melchiors, Frk. ☎OR 7345
4 Olaf A Hansen, Translatør ☎OR 4956
K Butho-Olsen, Ekspeditionssekr. ☎ OR 3907
6 B (se Nr. 6)
s Mogens Keil, Kørelærer ☎OR 8899
B Feldborg Nielsen, Overass. ☎OR 5347 u
1 Anna L Bie, Skolesygeplejerske ☎OR 3883
Ellen Thune, Fru ☎OR 5174 u
2 Inga Munk Hansen, Assist. ☎OR 2055
Helmer Larsen, Chauffør
3 Aase Reffs, Fru ☎OR 6771 y
N Lundgaard Andersen, Tømrerm. ☎OR 4720
4 Poul Raae, Redaktør ☎OR 6683
Gerda Christoffersen, Fru ☎OR 6538
6 C (se Nr. 6)
s B R Mortensen, Inspektør ☎OR 2997
A/S Brumsgaarden, Ejendomskontor
Henn. Hartmann, Tømrerm. ☎OR 420

TH. JENSEN. Blikkenslagermester. Brogaardsvej 26. Tlf. GE 162-262

1 Elisabeth Nielsen, Frk. ☎OR 5260
Knud Voigt, Vulkanisørm. ☎OR 7765
2 H G Møller-Hansen, Laboratoriemester ☎OR 5149 y
Eva Christensen, Fru ☎OR 3935 u
3 Johs. Clemmensen, Manufakturhdl. ☎OR 1324 x
Mogens Dewulff, Gross. ☎OR 4240
4 Astrid K Eide, Fru ☎OR 2015
T Wedel Schiøtt, Fru ☎OR 5347 x
6 D (se Nr. 6)
s F Witt, Ingeniør ☎OR 5590
Sv. Stig-Jensen, Assurandør ☎OR 318
1 C Molde, Gross. ☎OR 4812
V Holm, Oberstløjtn. ☎OR 5004
2 A Schneider-Christensen, Afd.chef ☎OR 7426
Sv. O Valt, Kaptajn ☎OR 1324 y
3 P Sjøberg, Gross. ☎ OR 6706
H L Plaskett, Direktør ☎OR 5326
4 R Jespersen, Fru ☎OR 5149 v
Arne Mortensen, Direktør ☎OR 1958
6 E (se Nr. 6)
s Lis Kampmann, Fru ☎OR 5235 x
Margr. Kuur Stokholm, Fru ☎OR 6690
1 Inger Bram, Fru ☎OR 6650
G Grothe, Materielbetj. ☎OR 1121
2 .....
I Friis, Fru ☎OR 5174 y
3 .....
Else Harold, Massøse, Fru ☎OR 7693
4 E Heede Møller, Fuldm. ☎OR 7462
Erik Holm, LRSagf. ☎OR 4380
6 F (se Nr. 6)
s Kjeld Halkjær, Gross. ☎OR 3805
Otto Heerup, Repræs. ☎OR 985 u
1 Chr. Frederiksen, Assist. ☎OR 6884
Sv. Henn. Hansen, Assist. ☎OR 3935 v
2 Inger Storch, Fru
K Didriksen, Bogholderske, Fru ☎OR 5235 v
3 Per Svane, Arkitekt ☎OR 7121
Erik Rasmussen, Glarmestersv. ☎OR 8736
4 Kjeld Nielsen, Gross. ☎OR 4505
Bent Brock, Disponent ☎OR 3989 u
8 (se Nr. 6) (samme)
s E Sparrewohn, Fru ☎OR 3989 y
G Bang, Fru
1 G Mucha, Civiling. ☎OR 9041
Hj. Gregersen, Damefrisør ☎OR 4336
2 Chr. E Julsbæk, Kontorchef ☎OR 344
C Storch, Fru ☎OR 5663
3 S Mørkholt, Sekr. ☎OR 985 v
C W Arnull, Revisor ☎OR 8547
4 Erik Fjeldsøe, Gross. ☎OR 5232
E J Schiødte, Civiling. ☎OR 6361 x
10 (11 bo 245000) (L Jardorf, Fru m. fl.)
s Anna Hansen, Fru ☎OR 985 x
Sv. J Christensen, Salgschef ☎OR 3295 v
1 C A Daugaard, Stabsintendant ☎OR 4914
Ella Andersen, Fru ☎OR 7516
2 Sv. Aa. Nielsen, Kontorchef, ☎OR 1828
Elsa Jantzen, Fru ☎OR 3273
3 M Midtgaard Madsen, Gross. ☎OR 3025
Brynhild Christensen, Gross., Fru ☎OR 5100
4 Arne Melchior, Repræs. ☎OR 4696
A Lindstrøm, Fru OR 6678
6 Ib Magnusson, Bogtrykker ☎OR 258
C Jeppesen-Drusebjerg, Dir. ☎OR 9475
Villaen: Kay Kofoed, Gross. ☎OR 6401
Mogens Hansen, Mekaniker
12 (11 bp, fc 75000) (Ejd. A/S Enighedsvej 12)
14 (Ejd. A/S Enighedsvej 14, Charl.)
s Bent Reisler, Disponent ☎OR 9551
.....
1 .....
N Brorson, Prokurist ☎OR 9059
2 .....
Anna Paul Hansen, Fru ☎OR 8480
3 Iver Bonde, Fabrikant ☎OR 4105
.....
4 L Butler, Fru
G Sales, Direktør ☎OR 9518
5 E Bonder, Tandlæge ☎OR 8481
F Galatius-Jensen, Læge ☎OR 9570
16 (11 cb 800000) (Forsikr. A/S Dana)
(Jvf. 16 A-B)
s Hans Christophersen, Assist.
Esther Christophersen, Damefrisør ☎OR 1074
H C Gad, ps. Kommandør ☎OR 3394
1 H Hollerits, Direktør ☎OR 6652
P Asmus Petersen, Kontorchef ☎OR 1281
2 Per Wessel-Tolvig, Kapt.løjtn. ☎OR 8847
M Dahlqvist, Bogholderske
C H Tønsberg, Revisor ☎OR 6510
3 K Madsen, Telegrafist
Else Møller, Fru ☎OR 6189
Helga Haastrup, Sygeplej., Frk. ☎OR 3923 v
4 C Hjørngaard, Ekspsekr. ☎hem.
Rich. Stangerup, Direktør ☎hem.
R Christensen, Gross. ☎OR 9342
16 A (jvf. Nr. 16) (samme Ejd.)
s G Bent Pürschel, Auditør ☎OR 2020
Frode Mikkelsen, Varmemester ☎OR 9171
1 Jørgen Lohse, Repræs. ☎OR 4074
Clara Bonnevie, Fru ☎OR 1116
2 Hulda Gønss, Fru ☎OR 525
Sv. Harboe Andersen, Repræs. ☎OR 6933
3 L Weide, Fru ☎OR 3923 x
Alma Koch, Fru ☎OR 2368
4 Stanley Cray, Translatør ☎OR 4099
Sv. Kock, Hovedbogholder ☎OR 1237
16 B (jvf. Nr. 16) (samme Ejd.)
s Grethe Nørgaard, Fru ☎OR 3550
Anna Linck Broe, Forfatterinde, Fru ☎OR 3933
1 .....
Alice Hansen, Gross., Fru ☎OR 682
Ib David, Assist. ☎OR 9338
2 Alfr. Hansen, Konsul ☎OR 1424
Bent Stenaa, Afd.chef ☎OR 8715
3 H Søgaard Knudsen, Kontorchef ☎OR 6852
Louis Jacobsen, Bogholder ☎OR 5964 y
4 O Qvist Krüger, Søløjtn. ☎OR 8325
J Weybye-Lassen, Fabrikt. ☎OR 6427
20 (2 y 55000) (E Christensen, Fabrikant)
Pentavia, Mekanisk Etablissement ☎OR 2106
J/S Damvico, Hlds.firma ☎OR 5014
Ernst Petersen, Mekaniker ☎OR 2484
22 (2 z 32000) Carl Jensen, Fabrikant ☎OR 1060
Dux Tælleapparatfabrik
24 (2 æ, gm 45000) E Schødt, Malerm. ☎OR 4021
Christiane Haahr, Fru
26 (2 go 48000)
Anna Rasmussen, Pensionat, Frk. ☎OR 35057
28 (jvf. Ole Bruuns Vej 15, samme ejd.)
.....
32 (2 gq 55000) H Glendorf, Gross. ☎OR 7317
34 (2 be 54000) Vald. Jensen, El.installatør ☎OR 4249
40 (2 da 82000) Villy Christiansen, Pensionatsejer ☎OR 7177
42 (2 db, gd 82000) A Gerling, Vekselerer ☎OR 1355
56 (2 mf 48000) Gunnar Kjær, Afd.ing. ☎OR 3535

Ericavej

(Nr. 34—140 ligger i Gladsaxe Kommune)
Postd.: Gent. Bylag og Sogn: Vangede fra Vangedevej 134 til Sognevej

3 (23 ao 10000) Anna M Pedersen, Fru
5 (23 ap 35000) H Norling, Fru
9 (23 ar 40000) Vald. Petersen, Faktor ☎SØ 683
13 (23 at 49000) P Riis Knudsen, Slagterm. ☎SØ 5119
15 (23 au 40000) Edvin Hansen, Ingeniør ☎SØ 8638
17 (23 av 41000) A G Hansen, Måleraflæser ☎SØ 7802
19 (23 ax 36000) S G Bjerne, Sporvejsfunkt. ☎SØ 1533
21 (23 ay 44000) Leo Hansen, Skorstensfejer ☎SØ 8537
25 (23 aæ, 23 aø 36500) J Madsen, Bryggeriarb.
29 (23 ba 37000) A Chr. Rasmussen, Gross. ☎SØ 8061
31 23 bb 29500) J M Sørensen, Værkfører ☎SØ 928
33 (23 bc 34500) Willy Jensen, Forgylder ☎SØ 6940
Guldbæk Jensen, Damefrisør ☎SØ 6940
35 (23 bd 19500) Erling Gadmar, Tegner ☎SØ 7050
37 (23 be 27500) H Højsteen, Overlærer ☎SØ 1848
39 (23 fl 30500)
H Lindskov Hansen, Ingeniør ☎SØ 5065
141 (3 di 40000) Georg Christiansen, Sadelmagerm. ☎SØ 4780
143 (3 dk 37500) Eigil Petersen, Direktør ☎GE 3145
145 (3 dl 42500) P C Davis, fhv. Skibsfører ☎GE 5063

Kildebakke Station

6 (23 br 44500) A Gramkow-Johansen, Arkitekt ☎SØ 342
8 (23 bq 44000) V M Jexlev, Snedkerm. ☎SØ 1842
K Kyndby, Telegrafist ☎SØ 8440

Er Deres radioapparat i uorden? Saa ring til OR 2843, Andresen, Ing.

12 (23 bo 33000) Peter Olsen, Tømrersv.
14 (23 bn 37000) V E Krøll, Tømrer
Karen Tvermoes, Fru ☎SØ 4006
16 (23 bm 23500) Olga Nielsen, Fru
18 (23 bl 25000) L V Vigren, Bogholder ☎SØ 7360
20 (23 bk 23000) Viggo Østergaard, Chauffør
☎SØ 9460
22 (23 bi 44000) Georg Andersen, Værktøjsmager
☎SØ 8583
24 (23 bh 40000) John Jørgensen, Skibsf. ☎SØ 1348
26 (23 bg 34000) Ida Møller, Frk. ☎SØ 8806
28 (23 bf 29500) S A Nielsen, Murer
32 (23 fm 33500) Alb. Meltofte Hansen, Chauffør
142 (3 m, n 85000)
H Otzen, Entreprenør, Plads ☎SØ 1885 - 2685
146 = Agertoften 1
148 (3 bq 39000) Henry Madsen, Maskinpasser
☎GE 2509
154 (3 dq 43000) H Olsen, Vekselerer ☎GE 3397
156 (3 fm 52500) Johs. Andersen, Radiotekn.
☎GE 4190

Erichsensvej

Postd.: Gent. Bylag og Sogn: Gjentofte.
fra Baunegårdsvej til Adolphsvej

1 (1 ah 47000) (E Arildsen, Fru)
Sofus Arildsen, Assist. ☎GE 2759
Grethe Gudmondsson, Fru ☎GE 7737
3 (1 ai 53000) (O Nielsen A/S)
E Holst, Revisor ☎GE 2019
5 (1 al 67000) O Nielsen, Fru ☎GE 13
5 A (1 bq 246000) (O Nielsen A/S)
(se tillige Gentofteg. 39—49)
7 (1 ap 49000) (Fa. O Nielsen)
J A Larsen, Chauffør
9 (1 ao 53000) Mogens Cruse, Gross. ☎GE 2099
2 (1 an, cz, cæ 73000)
Emilie Petersen, Fru ☎GE 177
J C Petersen, Karetmagerm. (Johan Petersen)
☎GE 177
T Hansen, Rulleforr., Fru ☎GE 4623 x
Ejner Hansen, Overpostbud
Aage Bronke, Sporv.funkt.
Børge Knudsen, Chauffør
4 (1 el 90000) K A Meldahl, Prof. ☎GE 4587
6 (1 gæ 106000)
A Vinding Kruse, Professor, Dr. jur. ☎GE 1737
8 (1 fg 65000) (Ely Tønnesen, Fru m. fl.)
Johanne Brun, Fru
Einer Tønnesen, Assist. ☎GE 2046
A Egeskov Rasmussen, Mekaniker ☎GE 7366
10 (1 fm, fn 67000) Paula Bechmann, Fru ☎GE 20

Ermelundsstien

fra Fortunvej 91 til Ermelundsvej 134
og videre mod Lyngby

Ermelundsvej

(Privat Vej forbi Nr. 121-127)

Postd. Gentofte. Bylag 1—19 Vangede, 2—26 Gentofte, 29—119 og 44—118 Jægersborg. 121—129 Ermelund, 120—134 Bernstorff.
Sogn: 1—19 Vang. Resten Jægersb.
fra Brogårdsvej 26 til Ermelunden

7 (jvf. Tjørncgårdsvej 8, samme Ejd.)
Chr. Thodberg, Kordegn, cand. theol. ☎GE 4253
9 (6 q 40000) H Nielsen, Prokurist, Frk. ☎GE 1864
13 (6 s 40000) L Geertsen, Ingeniør ☎GE 1166
19 (6 bl 43000) Karl Andersen, Hovmester ☎GE 4933
29-43 (1 pa 1000000) (Gentofte Kommunes Socialdirektorat)
Aldersrenteboliger
41 Otto Westergaard, Regnskabsf. ☎GE 3658
45 (1 hø 100000) (Ellen Møller, Fru)
(jvf. Nr. 47)
s Victor Thaarup, Bogholder ☎GE 5834 x
Bengt Nilsson, Politibetj.
1 Eliza Rahlff, Fru ☎GE 1856 x
H Haagensen, Fru ☎GE 6867
47 (1 hø, se Nr. 45)
s Anders Jensen, Disponent ☎GE 1856 y
H G Schytte, Mejerlejer
1 Mouritz Jørgensen, Rensemester
Preben Smed, Faktor ☎GE 4991
49 (jvf. Søndersøvej 31, samme ejd.)
s Jan Andersen, Gross. ☎GE 2384 x
Ellen B Larsen, Frk. ☎GE 3014 x
1 Anna Engstrøm, Fru ☎GE 6733
Karen Jensen, Fru
53 (1 nr 45000) Erik W Engholm, Gross.
55 (1 ns 43000) M Nienstædt, Fru ☎GE 436
57 (1 nt 43000) M Heegaard, Arkitekt ☎GE 4731
59 (1 nu 44000) K Lykke Wiese, Repræs. ☎GE 6829
61 (1 nv 44000) (Jørgen Riemer, LRSagf.)
63 (1 nx 13600) (A/S Ermelundshusene)
Garager
67 (1 ha, hb, mt 70000) H P Holst LRSagf. ☎GE 3737
69 (1 ic, ih 56000) Tove Meiniche, Frk. ☎GE 3595
71 (1 id, ii 63000) K A Allesø, Ingeniør ☎GE 1670
73 (1 ei, ik 49000) Stig Danholm Nielsen, Prokurist
☎GE 2406
75 (1 if, il 50000) P Owner-Petersen, Civiling.
☎GE 2571
77 (1 ig, im 51000) Sigurd Bertelsen, Fuldm.
☎GE 2359
79—93 (1 aæ, 2 r) (Boligselskabet Jægervangen)
(Vurdering ved de enkelte Ejendomme)
(se ogsaa Jægervangen 1)
79 (Pc 1 27000)
C A Møller, Kontorchef
81 (Pc 2 27000)
Christine Nielsen, Fru ☎GE 1167
83 (Pc 3 27000)
Viggo Larsen, Arbejdsmd.
85 (Pc 4 27000) L Christiansen, Fru
87 (Pc 5 27000)
Rigmor Ludvig, Syerske, Frk.
89 (Pc 6 27000)
Johanne Christensen, Enkefru
91 (Pc 7 27000) Elisab. Nielsen, Fru
93 (Pc 8 27000) Erik Ilansen, Fuldm. ☎GE249
101 (3 y 190000) (Kbhvns. Komm.) »Helene
Michaelsens Hjem« ☎GE 861
Mary André, Bestyrerinde
103 (1 o 145000) (Fondet for dansk-norsk Samarbejde)
E Rubows Eftf. Udsalg ☎GE 900
Johs. Pedersen, Frugthandel ☎GE 126
Kurt Nielsen, Købmd ☎GE 6061
Viggo Burkal, Autolakereri ☎GE 360
Hans J Hansen, Vognmd.
1 Erik Jørgensen, Smedemester ☎GE 6881
2 H Georg Larsen, Chauffør ☎GE 5965
.....
105 (1 æ, 3 f, cø 1250000) »Jægersborghus«
Fondet for dansk-norsk Samarbejde ☎GE 6067
Borghild Hammerich, Generalsekr., Fru
107 (3 q 52000) Gunnar Puggaard-Müller, Kontorch.
☎GE 538
109 (3 t 40000) Ingrid Okkels, Fru ☎GE 4458
E Brandt, fhv. Ritmester ☎GE 1490
111 (3 p 52000) S Chr. Boye, Antikvitetshdlr.
☎GE 4602
Poul Philip-Hansen, Cyklehdlr. ☎GE 6967
113 (3 s, u 46000) Johs. Simony, Ingeniør ☎GE 165
115 (3 n 48000)
Thorkil Madsen, Købmd. ☎ GE 4862
Laura Olsen, Fru ☎GE 834
117 (3 o, v 46000) Marius Christensen, Fuldm.
☎GE 1231
Hans Koeller, Seminarist
119 (3 d, e 59000)
E O Hald, Civiling. ☎GE 6998
121 (1 ah 33000)
Johanne Christiansen, Læge, Dr. med. ☎GE 4273
123 (1 ag 30000) Henn. Francke, Arkitekt ☎GE 6780
125 (1 b 58000) (jvf. Nr. 127)
Eyvind Larsen, Murer ☎GE 5923
Mathias Sørensen, Murerm. ☎GE 2434
127 (jvf. Nr. 125, samme Ejd.)
Edvin Poulsen, Fuldm. ☎GE 3975
Arne Pedersen, Brandchauffør ☎GE 6683
129 (1 c af Ermel. .....) (Forstvæsenet)
»Ermelundshuset«, Restauration ☎GE 35048
Anton Jensen, Skovløber ☎GE 35048
131 (1 al .....) (Axel Svendsen, Skibsinsp.)
26 (23 la 65000) Bent Schou, Fabrikant ☎GE 358

ELEKTRISKE REPARATIONER - Kemp & Lauritzen - Tlf. OR 700

28 (1 lz ....) Søren Nielsen, Prokurist ☎GE 1988
32 (1 lx .....) (Edm. Mortensen, Underbrandmester)
38 (1 mf .....)
Joh. Jensen, Passagerchef ☎GE 7755
40 (1 me .....) (K Hartvig Larsen, Ingeniør)
44 (1 lø 60000) Henr. Hoffmeyer, Overlæge ☎GE 6511
46 (1 pi 60000) E Torsting, Prokurist ☎GE 6411
Tove Torsting, Dansclærerinde, Fru ☎GE 6411
48 (1 ph, pk, 2 ø60000)
S A Bonnesen, Vinhdlr. ☎GE 4383
50 (1 ft, pg, 2 æ 72000)
V Hegermann-Lindencrone, Fru ☎GE 6860
52 (2 v 72000) Henning Leiman, Læge ☎GE 5538
54 (1 x 65000) J Nerenst, Gross. ☎GE 7097
56 (2 y 72000) Thøger Busk, Dr. phil. ☎GE 7058
82 (jvf. Jægersborg Allé 162, samme ejd.)
Jægersborg Kiosk (Kurt Henschel) ☎GE 689
Jakob Ebbesen, Frugthdlr. ☎GE 5084
88 (jvf. Nr. 90 & Jægersborg Allé 164, samme ejd.)
Thorkil Madsen, Købmd. ☎GE 91 - 755
B Lund, Slagterm. ☎GE 979
1 G Falkesgaard, Chauffør ☎GS 4073
H Petersen, Mekaniker ☎GE 938
Harald P Hansen, Politibetj.
Olaf Kragh, Lærer ☎ GE 4706
90 (jvf. Nr. 88, samme ejd.)
Mejeriet »Pasteur« (H G Schytte) ☎GE 573
Schous Sæbehus ☎GE 897 ,
Helmy Henriksen, Tobakshdl. ☎GE 1355
Jægersborg Manufakturhdl. (Kaj Christensen) ☎GE 795
Sigv. Alfr. Møller, Frisør ☎GE 948
94 (7 52000) (J C Louring, Arkitekt)
Jægersborg Renseriet ☎GE 3491 x
H A Düring, Trafikass.
Herman Christiansen, Redaktør ☎GE 222
1 Børge Andersen, Arbejdsmd.
Bent Lund, Slagter ☎GE 6684
2 Skarde Hansen, Postbud
96 (10 30000) N F Nielsen, ps. Postbud ☎GE 3539
102 (1 af, ag, hg 55000)
O C Mide Andersen, tekn. Overass.
104 (1 pd 35000) K Glahn, Driftsinspekt. ☎GE 6982
112 (1 aa, aq 70000)
E Busch-Møller, Gross. ☎GE 153
114 (1 m, ks, ky 60000) K Mortensen, Fabrikant ☎GE 1141
116 (1 l, nb, ob, oc, od, oe, og (Jægersb.), 1 ame, amf, amp, amr (Bernst) 72000)
Ida Rafn, Mensendiecklærerinde ☎GE 3278
Knud Estrup, Dr. phil. ☎GE 3946
118 (1 ab 30000) H Høyer, Chauffør ☎GE 2015
120 (1 k 53000) K J Sylvest, Civiling. ☎GE 6228
122 (1 l 35000) Inger Clausen, Enkefru ☎GE 343
124 (1 i 40000) A Christiansen, Malerm. ☎GE 351
126 (1 m 57000) Alb. Larsen, Vognmd. ☎GE 3080
Gentofte Dampvaskeri ☎GE 3080
E F Rosted, Kapt.løjtn.
128 (1 q 35000) Em. Hillmann, Anlægsgartn. ☎GE 3741
130 (1 h 47000) (Christine Engel, m. fl.)
Christine Engel, Overlærer ☎GE 3844
Hilda Schneider, Komm.lærerinde
132 (1 yu 33000) Simon Hansen, Tømrer
C Sexauer, Fru ☎GE 6541
134 (1 yø 35000) Johann Carstens, Kaptajn ☎GE 2393
Ermelunden

Erslevsvej

Postd.: Gent. Bylag og Sogn: Jægersborg. fra Søndersøvej mod Nord

1 (1 ll .....) H Liebmann Hansen, Revisor ☎GE 7319
3 (1 ka 53000) Poul Valentin, Sektionsing. ☎GE 1028
5 (1 iz 66000) Ib Tvermosegaard, Bagerm. ☎GE 6649
7 (1 hz 61000) A P Strack, statsaut. Revisor ☎GE 2323
9 (1 ip 60000) V A Bülow, Direktør ☎GE 927
11 (1 hæ 59000) G Schertiger, Gross. ☎GE 3061
15 (1 io 57000) Aksel Engelstoft, Gross. ☎GE 4781
4 (1 kb 72000) Finn Poulsen, Overlærer ☎GE 4604
6 (1 iø 68000) Adam Andersen, Dir. ☎GE 3601
8 (1 kc 54000) Aage Mathiesen, Overlærer ☎GE 2612
10 (1 iæ 47000) C Langvad Jensen, Komm.lærer ☎GE 3288

Eskeager

(Privat Vej)

Postd.: Søborg. Bylag: Vangede. Sogn: Dyssegrd. Fra Vesterdalen mod Nord.

1 (jvf. Vangedevej 221, samme Ejd.)
s B Jønch-Clausen, Revisor ☎SØ 5273
Olaf Palm, Viceskoleinspekt. ☎SØ 5819
1 S Launy, Direktør ☎SØ 5731
Sv. Palmå, Fuldm. ☎SØ 6705
2 H H Juul Madsen, Skibsfører ☎SØ 6659 v
Kaj Aarud, Komm.lærer ☎SØ 1262
3 (jvf. Nr. 1, samme)
s Jørgen Hansen, Assist. ☎SØ 2230
Egon Rasmussen, Tegner
1 P Lund Simonsen, Sølvpresser ☎SØ 7848
Knud Særmark, mag. scient. ☎SØ 7942
2 Mogens Jensen, Civiling.
Jens Michelsen Colstrup, Isenkræmmer ☎SØ 8883
5 (jvf. Vangedevej 217, samme Ejd.)
s Per Gosler, Assist.
T Selsøe-Larsen, Fabrikant ☎SØ 6305
1 Olga Birch, Frk.
H Oppenheim, Sekr. ☎SØ 3661 v
2 Jørgen Hansen, Assist.
Aa. Høybye, Automekaniker ☎SØ 3349 x
7 (jvf. Nr. 5, samme)
s Helmuth Larsen, Radiotekn. ☎SØ 5864
B J Christensen, Værkfører
1 Rigm. Kofoed, Fru ☎SØ 6659 y
Kaj Hansson, Lagerforv.
2 Inger Hansen, Frk.
Ejner Brodersen, statsaut. Revisor ☎SØ 7653
2 (19 hv ....) Helge Aagaard, Typograf ☎SØ 6704
4 (19 hu ....) Holg. Nielsen, Forvalter ☎SØ 2450
6 (19 ht ....) E E Kofoed, Lektor ☎SØ 7434
8 (19 hs ....) H W Vorbeck, Prokurist ☎SØ 4229 v
10 (19 hr ....) Otto Trier Hansen, Frisørm. ☎SØ 9008
12 (19 hq ....) Steen Laier, Civiling. ☎SØ 9051
14 (19 hq ....) Ernst Callsen, Direktør ☎SØ 606
16 (19 ho) (C A Schmidt, Skibsinsp. ☎SØ 5775
18 (19 hn) Alex. Juel-Hyllested, Direktør ☎SØ 4721

Esperance Alle

Postd.: Charl. Bylag: Gjent. Sogn: Magleg. fra Strandvejen 225 til Viggo Rothes Vej

1 (32 f, ai, g .....) (jvf. nr. 3—5)
(Landbygningernes Brandforsikring)
s Kaj Bruun, Kontorchef
.....
1 .....
.....
2 .....
.....
3 (jvf. nr. 1, samme ejd.)
s .....
.....
1 .....
.....
2 .....
.....
5 (jvf. nr. 1, samme ejd.)
s .....
.....
1 .....
.....
3 .....
.....
7 (32 h 70000) Lars Dybbro, Ingeniør ☎HE 35087
9 (32 i 58000) K Mørk-Hansen, Frk. ☎HE 1195
11 (32 k 67100) Ernest L M Larsen, Gross. ☎HE 2223
13 (32 l 65000) Marius Arentoft, Sagf. ☎HE 1055
15 (32 m, n, ar 80000) Holger Møllgaard, Prof. ☎HE 2974
2 (jvf. Strandv. 227) (Samme Ejd.)
Constantia Institut ☎HE 6130

H. F. AAGAARD A/s ~ Kul ~ Koks ~ Olie ~ Lindegaardsvej 52, OR *2430

8 (jvf. Nr. 8, samme Ejd.)
(Børge Hjerl-Hansen, Præst)
8 (51 dq, dt, fe, ga, 32 r, s, v, z, ø, ak, al, am, ao 200000) (jvf. Nr. 6)
(Leif Lund, Gross.)
12 (31 dr, du, 32 o, p, q, x, y 159 150000)
H Mølgaard Christensen, Fru ☎HE 768
16 (31 ex, fh, 32 an 74000) Johs. Frandsen, Dr. med., Medicinaldirektør ☎HE 2014
Helga Frandsen, Læge ☎HE 2014
18 (31 ev, fg 72000) Gerda Brøndsted, Fru ☎HE 2543
Kj. Wiene, Boghandler ☎HE 7146
20 (31 eu, ff 67000) Grethe Greibe, Fru ☎HE 1543
22 (31 el 58000) H Schønau, Prokurist ☎HE 6206
24 (31 es 58000) J A Guildal, cand. mag. ☎HE 2804
26 (31 er 58000) Emma Casse, Fru ☎HE 3793
28 (31 eq 58000) Gaston Neuhard, Sekr. ☎HE 2343
30 (31 ep 58000) H Tetens, Dir. ☎HE 3915
32 (31 eo, fe 60000)
Sv. Andersen, Kontorchef ☎HE 2007

Esthersvej

(Privat Vej)

Postd.: Hell. Bylag: Gent. Sogn: Helr.lund
Tuborgvej til Hellerupvej 41
(Nr. 1—37 & 2—34 er beliggende i København)

I Københavns Kommune:
25 Dan's Kolonial ☎HE 5017
14 D Marie Larsen, Massøse ☎HE 5649 y
18 A Birte de Rou Brehmer, Damefrisørinde ☎HE 6751
28 Hellerup elektriske Vaskeri ☎HE 875
20 A E. Kronholm, Kunststopning ☎HE 6486 y
34 Sven Martens, Hjemmebageri ☎HE 312
Villabyernes Radio Bil ☎ØR 9011
La Reine, Diner transp. ☎HE 311
M Lundsgaard-Nielsen, Køkkenchef
Hellerup Frugt-Shop ☎HE 3615
36 Hellerup Station, Billetkontor

I Gentofte Kommune:
39 (16 nd, oa 273000) (jvf. Rakelsvej 1)
(E Goldschmidt, Fru)
s G Mibach, Frk.
B Bjørnestad, Kontorchef ☎HE 7113
1 Laura Madsen, Enkefrue ☎HE 1059
Anna Carlsen, Fru
2 J K Christensen, Fru ☎HE 4550
H H Nielsen, Lods ☎HE 5126
3 A Axelsen, Trykkeriarb.
V Jensen, Politiassist. ☎ HE 2896
41 (16 nc, nø 265000) (jvf. Rakelsvej 2)
E Goldschmidt, Fru)
s L Lorentzen, Malersv.
Ingrid Madsen, Frk.
1 Vilh. Larsen, Banktæller ☎HE 6128
Jenny Bager, Fru
2 S Friis-Larsen, Forretn. best. ☎HE 8979
I Kruuse Rasmussen, Fuldm. ☎HE 2440 y
3 E O Markmann, Vægter ☎HE 4953 y
Helmuth Christensen, Vinduespol.
43 (16 mm, nb 120000) (M Nielsen, Kornkontrolør. m. fl.)
s Johs. Holmberg, Vognstyrer ☎HE 2511 u
V Blumenthal, Formd.
1 Elna Jelstrup, Enkefrue ☎HE 3809
A Brødahl, Enkefrue ☎HE 2511 v
2 J C Ravn, Kontorbud ☎HE 4221
H C A Nielsen, Installatør ☎HE 1652
3 Helge Nielsen, Smedem. ☎HE 1161
Poul Hjelmsø, Maskinarb. ☎HE 2511 x
Baghuset:
Emil Nielsen & Søns Smedeværksted ☎HE 771
H C Nielsen, Installatør ☎HE 771
Dansk Nordisk Metalindustri ☎HE 6049
Helge Nielsen, Smedeforretn.
Aa. M Rasmussen, Maskinfabr. ☎HE 8028
45 (16 mc 82000) (P Nielsen, Snedkerm.)
s Marx Kristensen, Maler ☎HE 5943 x
Orla Schmidt, Snedker
1 Rudolf Hansen, Murerm. ☎HE 2653
Ella Christophersen, Assist. ☎HE 5943 v
2 H A Lillebjerg-Hansen, Gross. ☎HE 1975
H Thrane Nielsen, Sportshdlr. ☎HE 5664
3 And. Jensen, Vognmand ☎HE 824
C J Koch, Kranfører ☎HE 5943 u
47 (jvf. Hellerupvej 39, samme Ejend.
s L A Ravn, Skibsbygger ☎HE 5962 v
1 Kr. Solborg, Gas- & Vandm.
1 Poul Nyhuus, Kørelærer ☎HE 8228
2 A E Louis Olsen, Viktualiehdlr. ☎HE 2806
E J Rasmussen, Ejendomsmægler ☎HE 8701
8 Ellen Christophersen, Fru
C Mogensen, Bryggerlarb., Fru

Ewaldsbakken

Postd.: Hell. Bylag: Gjent. Sogn: Dysseg.
fra Lyngbyvej 255 til Ellemosevej

1 A (10 oi 120000) Birthe Groth, Frk.
Poul Krusaa, Gross. ☎GE 6422
1 B (10 oø ....) Hj. Erin-Petersen, Læge ☎GE 51
3 (10 af 95000) Aage Holk, Dir. ☎GE 453
5 (10 ag 70000)
P N Petersen, Isenkræmmer ☎GE 1872
7 (10 ah 60000) (Vera Rohde, Fru m. fl.)
9 (10 ai 60000) G Blomberg, Tilskærer ☎GE 1252
A R Blomberg, Overassist. ☎GE 5293
11 (10 ak 110000) Erik Lett, HRSagf. ☎GE 257
11 A (5 f 60000) M W Jacobsen, Gross. ☎GE 3011
15 (5 g 67000) Erik H Eriksen, Bankfuldm. ☎GE 473
17 (5 h 48000) Joh. Meyer, Ingeniør ☎GE 1950
19 (5 i 35000) Helge Andersen, Styrmd. ☎GE 6019
21 (5 k 60000) E Moesgaard, Slagterm.
27 (5 n 36000) Holg. Larsen, Snedkerm. ☎GE 5631
Paul Hertz, Vognmd. ☎GE 5049
29 (5 o 66000) Jørgen Jensen, Arkitekt ☎GE 5875
31 (5 p, hv 70000) A Leander, Ingeniør ☎GE 782
33 (5 q 45000) Carl Jensen, Maskinm.
35 (5 r 48000) Carl Buch, Disponent ☎GE 3468
37 (5 iæ 42500) Sven H Svensson, Civiling. ☎GE 2623
37 A (5 s 47500) (Iris Brain, Fru)
39 (5 t 34400) Hans Christensen, Montør ☎GE 5209
41 (5 u 59000) Karl Lesner, statsaut. Revisor ☎GE 6303
6 (10 an 56000) Axel Løvel, Revisor ☎GE 1063
8 (10 am 52000) P W Jagd, Kaptajn ☎GE 4208
K B Jagd, Kaptajn ☎GE 3141
10 (10 al 43200) Herluf Jørgensen, Overlærer ☎GE 5785
12 (5 bz 63000) Daniel Andersen, Repr. ☎GE 679
14 (5 hy 46000) C Dybsø, Politiassist. ☎GE 1476
N Elsnab-Winther, Repræs. ☎GE 6452
16 (5 bx 32000) O A Johansen, Maskinarb.
18 (5 bv 38900) Jens A Petersen, Murer ☎GE 4034
20 (5 bu 38000) Th. Andersen, Fabrikant ☎GE 599
26 (5 ab 107000) Sv. Dørffer, Fabrikant ☎GE 3206
28 (5 aa, iz 53000) C A Lustrup, Salgschef ☎GE 1753
30 (5 ø 72000) Anders Krogh, Slagterm. ☎GE 5017
32 (5 æ 55000)
Fini Borgstrøm, Reklamekonsulent ☎GE 1993
34 (5 z 49000) F Schandorff Petersen, Red. ☎GE 1509
36 (5 y 39800) J E Koch, Nodegravør ☎GE 5636
38 (5 x 85000) M Lindhardt Kontorchef, Frk. ☎GE 1909

Evanstonevej

(Privat Vej)
Postd.: Hell. Bylag. Gl. Vartov. Sogn: Hell.
fra Strandvejen 38

7 (jvf. Nr. 9—11 og Strandvej 42, samme Ejd.)
9 (se Nr. 7) (Samme)
Ove Bjørn & Willemoes Sørensen Malerm.
(Værksted) ☎RY 3977
H A Pedersen, Forvalter
11 (jvf. Nr. 7)
s Vald. Osted, Formd. ☎RY 8091
1 Holg. Bonnichsen, Bryggeriarb.
A la Barbera, Chauffør ☎RY 9597
2 (7 ah 45000) S Lauritzen, Gross. ☎RY 444
4 (7 u 170000) (O T Neel, HRSagf.) (jvf. 6)
s Thorkild Rantved, Værkfører
A Olsen, Rulleejer
1 H C Even, Snedkerm. ☎RY 4948 x
E Gottlieb, Elektriker
2 C P Møller, Inkassator
E H Kjærsgaard, Montør

TH. JENSEN. Centralvarmeanlæg. Brogaardsvej 26. Tlf. GE 162-262

3 H E Jørgensen, Snedker ☎RY 6603
Else Seedorff, Fru ☎RY 3251 y
Havehuset (jvf. Nr. 4)
Jens Nielsen, Tankpasser
Frits Nielsen, Chauffør
6 (7 u se Nr. 4) (Samme)
Evanstonevejens Rulleforr. ☎RY 8146
s **Peter Christensen, fhv. Overbetjent ☎RY 5750**
Axel W S Hansen, Gross. ☎RY 3207
1 **Henry Hansen, Mekaniker**
Marie Johansen, Frue
2 Flora Jensen, Fru
2 Sv. Aa. Andersen, Postbud
Kaj Larsen, Typograf ☎RY 6136 x
3 William Fruerlund, Værkfører
H Skov Eriksen, Montør ☎RY 8759
8 A (7 ao 350000) (jvf. 8 B—C)
(P Søgaard-Pedersen, Arkitekt)
s **Asta Madsen, Fru ☎RY 532**
Inger Ferlov Nielsen, Sygepl.
1 Kirsten B Nielsen, Fru ☎RY 3054 y
Esther Christensen, Fru ☎RY 3732
2 Gerda Ferlov-Nielsen, Korrespondent, Frk. ☎RY 5239y
K Francis, Fru ☎RY 7712
3 Karen Jørgensen, Fru ☎RY 3354 u
L Olofson, Fuldm. ☎RY 8054 v
4 E Vagn Nielsen, Sekr. ☎RY 6380
Astrid Jensen, Frk. ☎RY 3905
8 B (Samme)
s Kai Wagner, Montør
A/S Dominia, Varmemesteren ☎RY 4577 u
Mylius Petersen, Søfyrbøder ☎RY 3575
1 **Gudrun Hansen, Fru ☎RY 3784 u**
Eyvind Sand Kjeldsen, kgl. Koncertmester ☎RY 3734 y
2 Aksel Jørgensen, Erhvervsøkonom ☎RY 4772 y
Egon Evald, stud. techn.
3 Ib Monrad, Trafikass. ☎RY 6463
M Northon, Fru ☎RY 7323
4 Carl Petersen, Ingeniør ☎RY 6646
M Melson, Frk. ☎RY 3054 x
8 C (Samme)
s Vagn Rasmussen, Tobakshdlr. ☎RY 7678
Merete Knudsen, Fru ☎RY 6188
1 **Th. J Halvorsen, Bankfuldmægtig**
Ketty Andersen, Fru ☎RY 6096
2 Th. Lander, Eksp.sekr. ☎RY 4778
A.-M. Høst, Fru ☎RY 3734 v
3 H Skram-Jensen, Repræs. ☎RY 3354 v
Sigrid Jensen, Fru ☎RY 7806
4 Frantz Frisenfeldt, Bankbud ☎RY 851
Kn. H Munke, Gross. ☎RY 6318
10 (7 o 75000)
Karen Jørgensen, Fru ☎RY 2990
O H Petersen, Gross. ☎RY 6903
12 (jvf. Strandvej 52) (A/S De forenede Bryggerier)
F F Gønget, Fabrikant ☎RY 9112
1 Willy Frederiksen, Chauffør ☎RY 7156

Exnersvej

Postd.: Klamp. Bylag: Ordr. Sogn: Skovsh.
fra Ordrup Jagtvej 49

3 (6 kr 65000) R Stephensen, Dir. ☎OR 1033
5 (6 ks 53000) Holger T Nielsen, Gross. ☎OR 2424
7 (6 kt 65000)
V Ingerslev, Prokurist ☎OR 2590
11 (6 lb 50000) (Ejere: Beboerne)
Rasmus Christensen, Tobakshdlr. ☎OR 8323
Poul Christensen, Vognmd. ☎OR 7366
11 A (6 lu 55000) M Holm, Reklamekons. ☎OR 6722
13 (6 ll 50000) H & N Frisenette, Frkn. ☎OR 3656
15 (6 ld 65000) (M Mengin, Fru)
Ebbe Arnfred, Læge ☎OR 9006
17 (6 lc 55000) Ellen Poulsen, Fru ☎OR 3803
E Wissing, Enkefru ☎OR 2343
21 (6 fq 61000) Enok Rasmussen, Ingeniør ☎OR 5145
23 (6 fr 55000) A Olsen, Inspektør ☎OR 6743
25 (6 fs 50000)
P Ryberg Johansen, Overass. YOR 7624
27 (6 ft 75000) Chr. Johansen, Kontorch. ☎OR 4802
Chr. Christensen, Redaktør ☎OR 6260
K A Christensen, El.install. ☎OR 6958
31 (6 is 75000) Rob. Kruse, Gross. ☎OR 947
33 (6 ky 62000) Andreas P Beck, Murerm. ☎OR 1201
39 (6 kn 82000) Erik Repsdorph, LRSagf. ☎OR 3177
41 (6 mr 120000) K E Gregersen, Gross. ☎OR 2916
43 (6 mo 65000) V Linde, Gross. ☎OR 6621
45 (6 lø 70000) Helmer Andersen, LRSagf. ☎OR 659
4 (6 ix 51000) J C Kihl, Trafikkontrolør ☎OR 2775
24 (6 iu 55000) O Steffensen, Fuldm. ☎OR 4345
28 (6 fm 45000) A Johansen, tekn. Assist. ☎OR 5667
30 (6 fn 55000) (A P Rasmussen, Garagemester)
Axel Jensen, Afd.chef ☎OR 1923
32 (6 fo 48000) S P Sørensen, Montør ☎OR 1516
H Fugmann Hansen, Chauffør
34 (6 mt 65000) Johs. Andersen, Civiling. ☎OR 4162
Marthe Franck, Fru ☎ OR 2466
36 (6 ku 60000) Hugo Plenov, Dir. ☎OR 1769
40 (6 hh 62000) C O Hertz, Prokurist ☎OR 8909
42 (6 ib 67000) A Spiro, Ingeniør ☎OR 5686
44 (6 lk 85000) Marie Givskov, Fru ☎OR 1708
46 (6 la 60000) Johs. Andersen, Komponist ☎OR 298
48 (6 kg 70000) V Herberg, Ingeniør ☎OR 6910
Henry V Christoffersen, Tegner ☎OR 4674
50 (6 kf, ln, lq 105000)
Jarl Thuesen, Gross. ☎OR 6078

Fabritius Alle

Postd.: Klampenb. Bylag: Chr.holm. Sogn: Skovsh.
fra Christiansholmsvej til Banen

7 (1 pg 95000)
W Engel, Professor, Dr. phil. ☎OR 4024
9 (1 ph 80000) Ejgil Larsen, Civiling. ☎OR 5728
11 (1 pi 90000) Torben Hage, Oberstløjtn. ☎OR 8960
15 (1 pk 80000) (A Ib Jensen, Skibsreder)
Hans Alb. Jensen, Direktør ☎OR 8900
17 (1 pl 65000) (Carl F Nielsen, Forstander, m. fl.)
Karl F Nielsen, Forstander
Johs. Nielsen, Arkitekt ☎OR 7680
19 (1 pm 60000) Søren Nielsen, Gross. ☎OR 9087
21 (1 pn 75000) E Lyhne, Fru ☎OR 5801
23 (1 an, pq 35000)
Erik Neergaard, Direktør ☎OR 7983
Rud. Sihm, Inspekt. ☎OR 1094 y
K E Lindahl, Fotograf ☎OR 8687
2 (1 gø 100000) Niels Brogaard, Direktør ☎OR 9390
4 (1 ma 93000) H Mohr, Gross. ☎OR 5876
6 (1 he 103000) (V Troels-Smith, Dir.)
— · — · — · — · —
8 (1 ih, mu 90000) G Schønweller, Prof. ☎OR 4012
10 (1 ht 95000) Jørgen Bruun, Direktør ☎OR 3367
12 (1 he 100000) K Wahlgreen, Gross. ☎OR 3324
14 (1 if 90000) **Hans Beck, Dir. ☎OR 33**
16 (1 ii, ik 65000) C P Christensen, Arkitekt ☎OR 4569
18 (1 kn 63000) Axel Hjuler, LRSagf. ☎OR 1411

Fannys Alle

fra Brodersens Alle til Egebjerg Alle

Fasanhaven

Postd.: Gent. Bylag: Gent. Sogn: Jægersb.
fra Smakkegårdsvej 24 til Enemarksvej

1 (23 ki 75000) E Grønlykke, Dir. ☎GE 2196
3 (23 kc 58000) Aage Holm, Viccekontorch. ☎GE 1053
5 (23 if 67000) Orla Helmersen, Frisørm. ☎ hem.
7 (23 hø 60000) V Munck, Dir. ☎GE 1662
9 (23 hæ 61000) R Guichard, Oberst ☎GE 5599
11 (23 hz 62000) Caroline Hansen, Gross., Fru ☎GE 2431
13 (23 hh 70000) Vald. Bang, Lektor ☎GE 2701
15 (25 q 72000) Anton Jensen, Bogtrykker ☎GE 2386
17 (25 v 72000) R Chr. Jensen, Revisor ☎GE 5846
T J Fischer-Nielsen, Civiling. ☎GE 6304
19 (25 ab 63000) Randi Greiff, Fru ☎GE 928
21 (25 ac, at 72000) Arthur Sørensen, Overing. ☎GE 3440
25 (25 bf 55000) H C Hansen, Ingeniør ☎GE 5240
27 (25 ag, au 62000) K A Møller Nielsen, Forretn.fører cand. mag ☎GE 3927
29 (25 ae 67000) A Kousgaard Nielsen, Dir. ☎GE 3460
2 (23 hq 70000) E Talbro, Prokurist ☎GE 566
4 (23 hf 62000) A Olin-Hansen, Kontorch. ☎GE 906

RADIOREPARATIONER - Andresen, Jægersborg Alle 11 - Tlf. OR 2843

6 (23 he 60000) Aage Schübeler, Tandlæge ☎GE 317
8 (23 hd 60000) C Jørgensen, Fuldm. ☎GE 1425
10 (23 iv 75000) V Simonsen, Civiling. ☎GE 6264
12 (23 iæ 76000) G Krag, Fru ☎GE 3583
14 (23 iq 76000) Chr. Skylv, Kontorch. ☎GE 3013
16 (23 ht 61000) (Elly Madsen, Fru m. fl.)
Emil Madsen, Bogholder ☎GE 2401
24 (25 m 46000) Helge Thomsen, Afdelingsmeteorolog, cand. mag. ☎GE 1544
26 (25 l 44000) (Beboerne)
Anna Egholm, Frk.
Esther Egholm, Sygepl. ☎GE 5984 u
28 (25 k 44000) A T F Blyme, Pianist ☎GE 5984 v
30 (23 gt 25 i 43500) P H Høgsholm, Repræs. ☎GE 205
32 (23 gs, 25 h 53000) K Elmquist, Gross. ☎GE 404
34 (23 gr, 25 g 44000)
Theodor Petersen, Landsdommer ☎GE 1332
36 (23 gq, 25 f 43000) Else Jahnsen, Fru ☎GE 1054
38 (25 e 45000) Erling Jantzen, Redaktør ☎GE 4686
Kontor for Gentofte Kommunes Vejviser & Gentofte Kommunes Forretnings-Vejviser

GENTOFTE KOMMUNES VEJVISER
☎GE 4686

40 (25 r 58000) E Mathiesen, Ingeniør ☎GE 1271
Kirstine Mathiesen, Fru ☎GE 6113

Fauerholm Alle

Postd.: Gent. Bylag og Sogn: Gjentofte.
fra Anemonevej 53 til Løvenborgs Allé

3 (12 bu 60000) A Elvin, Fru ☎GE 695
5 (12 bv 38000) Alfr. J Christensen, Overpostbud
7 (12 bx 58000) C Stahlschmidt, Repr. ☎GE 1003
2 (12 qq 54000) L Banke, Overlærer ☎GE 3/85
4 (12 az 65000) Z Furtwängler, Fru ☎GE 5845
6 (12 ay 52000) Ida Møller, Enkefru ☎GE 636
8 (12 ax 20000) (Vagn Mouritzen, Tobakshdlr.)
10 (12 av 40000) (Poul Jørgen Dragsted, Læge)
Walther Christensen, Civiling.

Femvejen

(Pladsen, hvor de 5 Veje Bernstorffsvej, Jægersborg Alle, Ordrupvej, Fortunvej og Vilvordevej mødes)
Postd.: Charl. Bylag: Bernst. Sogn: Ordrup.

1 (.....) (Gentofte Kommune)
Femvejens Kiosk ☎OR 35147
Postindlevering
2 (2 hg 80000) Adam Fischer, Billedhugger ☎OR 3549

Fennevangen

Postd.: Gent. Bylag og Sogn: Vangede.
fra Ericavej 148 til Sognevej 61

1 (3 bs 49000) Axel Thomsen, Dir. ☎GE 3295
3 (3 ø 34000) Hans S Dahl, Ingeniør ☎GE 620
5 (3 æ 45000) E Speiermann, Fru ☎GE 5552
7 (3 bt 25000) Poul M Madsen, Repræs. ☎GE 7091
9 (3 bu 35000) A Christiansen, Vognmd. ☎GE 6123
11 (3 aq 40500) H Heinesen, Overlærer ☎GE 4355
13 (3 ar 37500) Torgius Petersen, Vejer ☎GE 5802
15 (3 by 48000) N G Holmer, Trafikflyver ☎hem.
17 (3 as 37500) Helge Greve, Prokurist ☎GE 6995
19 (3 at 37000) Carl Nielsen, Adjunkt ☎GE 5670
21 (3 au 41000)
C H Vogelius Andersen, Kriminalkommiss. ☎GE 4716
23 (3 av 40500) Aage Geertsen, Oberstløjtn. ☎GE 6080
25 (3 bx 31500) H Wienberg Rasmussen, Dr. phil ☎GE 5574
27 (3 by 33500) Holg. Jensen, Sporvejsfunkt. ☎GE 2753
29 (jvf. Mosegaardsvej 69)
2 (3 aa 36500) R Schødt, Radiotekn. ☎GE 2156
4 (3 ax 31000) Senta Grasshoff, Frk.
6 (3 bp 35000) Anton Weilby, Apoteker ☎GE 6876
8 (3 bo 43000) K Ambjørn, Instrumentmager ☎GE 3577
10 (3 ap 45000) Jens Bjerre, Journalist ☎GE 5494
12 (3 ao 48000) Ingrid Langballe, Fru ☎GE 1951
14 (3 bn 62500) H L Smith, Dir. ☎GE 3298
16 (3 bm 63000)H Behrndtz, Mekaniker ☎GE 4460
18 (3 bl 42000) Vilh. Kruse, Gross. ☎GE 1634
20 (3 bk 43000) Niels Knudsen, Styrmd.
22 (3 bi 41000) Ferd. Antvorskov, Guldsm.
Arno Kaae, Guldsm. ☎GE 3502
24 (3 an 52000) (Nordisk Glødelampe Industri A/S)
J W Walter, Driftsleder ☎GE 1247
26 (3 am 38000) W Bracker, Overlærer
28 (3 bh 29500) Wald. Andresen, Smed
30 (3 bg 30000) Bernh. Meincke, Chauffør
32 (3 bf 45000) Edm. Andersen, Holdfører ☎GE 5413
34 (3 be 29000) (Jørgen Jørgensen, Red.)
Bodil Egebjerg, Fru ☎GE 2963

Fiskebakken

(Privat Vej)
Postd.: Gent. Bylag og Sogn: Gjentofte.
fra Søgaardsvej

1 (44 30000) Emilie Petersen, Fru
3 (45 a 18000) Anna Jensen, Fru ☎GE 3449
5 (96 28000) (Gentofte Kommune)
Materialplads ☎GE 6731
2 (46 d 20000) E & H Grunnet, Frkn. ☎GE 7528
4 (46 c 74000) Helbig Hansen, Dir. ☎GE 2805
6 (46 e 75000) A H Bührmann, Fabrikt. ☎GE 2933

Folevænget

Postd.: Charl. Bylag: Ordr. Sogn: Skovsh.
fra Travervænget til Ordrup Jagtvej 119

3 (5 rø 65000) (Ingeborg Halland, Fru)
Max Weise, Assurandør ☎OR 1028
5 (5 nf 60000) Poul Bærentzen, Redaktør ☎OR 4178
7 (5 sa 43000) V V Hindkjær, Damefrisør ☎OR 8621
9 (5 ub 78000) H Wermuth, Gross. ☎OR 526
11 (5 ng 65000) Aage Bredahl, kgl. Kapelmusikus ☎OR 509
2 (5 nm 55000) O Rasmussen, Ingeniør ☎OR 5562
4 (5 sb 55000) Tove Barfoed Møller, Adjunkt ☎OR 2691
6 (5 nn 58000) Fr. Krag, Direktør ☎OR 392
8 (5 rr 57000) H P Rasmussen, Dir. ☎OR 7543
10 (5 no 60000)
J Folmer Hansen, Disponent ☎OR 4923
12 (5 sc 60000) O Palle Hansen, Balletdanser ☎OR 1198
14 (5 np 67000) Niels Nielsen, Ingeniør ☎OR 4506
16 (5 nq 65000) Aage Hastrup, Landsdommer ☎OR 2627
18 (5 se 54000) Sv. Pallitzsch, Dr. phil. ☎OR 2391
20 (5 nr 65000) Vald. Hertel, Ingeniør ☎OR 4164

Folkevej

Postd.: Gent. Bylag og Sogn: Vangede.
fra Herredsvej til Toftekærsvej

3 (10 dm 26000) H A Johansen, Cementstøber ☎SØ 8238
J Schultz, Brandmd.
5 (10 dn 33900) J Hansen, Kusk
7 (10 do 43000) G Pagh-Nielsen, Guldsmed ☎SØ 3676
13 (10 dr 40000) A Clausen, Telegrafist ☎SØ 8240
15 (10 ds 38300) V Vinding, Lagerforv. ☎SØ 1530
19 (10 fi 38000) A Rasmussen, Fabrikt. ☎SØ 2257
21 (10 hc 32000) Manfred Hansen, Gasværksarb.
25 (10 hd 33000) P Østrup, cand. pharm. ☎SØ 6461
27 (10 mi 33000) S Helles, Fru ☎SØ 4454 x
2 (10 bi 32800) P Karn, Mekaniker ☎SØ 3660
4 (10 bk 39500) L Bregenstød, Kvartermst. ☎SØ 4788
8 (10 bm 34000) Rob. Rasmussen, Damefrisør ☎SØ 4278
10 (10 bn 39000) J P Jensen, Chauffør
Vagn Søndergaard, stud. mag. ☎GE 6057
12 (10 bo 37500) Martin Pedersen, Maler
14 (10 bp 36500) B Fiurendal, Fotograf ☎SØ 2291

RINGE- OG TELEFONANLÆG - Kemp & Lauritzen - Tlf. OR 700

16 (10 bq 31000) Vagn Hansen, Murerarb. ☎SØ 5563
18 (10 br 38000) H Rasmussen, Murerformd. ☎SØ 3803
22 (10 fb 84800) V Christensen, Brandmester ☎SØ 4618
24 (10 fc 44200) K Freiesleben, Kurvemager
26 (10 fd 33000) Th. Jensen, Vognmd. ☎SØ 133
Vald. Lebel, Kunstmaler ☎SØ....
28 (10 fe 57900) Alb. Persson, Arbejdsmd.
28 A (10 fe, Vurd. se Nr. 28)
Harry Schrøder, Murer ☎SØ 5761
30 (10 fg 38000) K Olsen, Rørlægger ☎SØ 6015
30 A (10 mh 36000) Agnes Persson, Fru
32 (10 fh 37500) Hartvig Rasmussen, Kedelsmed

Forårsvej

Postd.: Charl. Bylag: Bernst. Sogn: Ordrup.
fra Enighedsvej til Bernstorffsvej 240

1 (2 dy 46000) G Holmstrup, Fru ☎OR 529
3 (2 du. lb 65000) Johs. Folker, Fabrikt. ☎OR 1288
5 (2 dt 45000)
Johs. A Nielsen, Postkontrolør ☎OR 5854
7 (2 ds 56000) CarlGrundahl, Gross. ☎OR 8580
9 (2 dl 49000) M O Østergaard, Kontorchef ☎OR 7398
13 (2 cp, cz 82000) Ebba Jensen, Seminarielærer ☎OR 6306
15 (2 fc 55000) P S Birch-Rasmussen, Dir. ☎OR 4840
17 (2 fb 70000) A Berthelsen, Boghdlr. ☎OR 6792
19 (2 ei 75000) Hans Schultz, Direktør ☎OR 5105
21 (2 cn 55000) A Høøk, Prokurist ☎OR 5958
23 (2 gh 55000) H V Lockenvitz, Skibsinspekt. ☎OR 7208
25 (2 if 90000) Carl Svendsen, Repræs. ☎OR 2141
Femvejens Gymnastikinstitut ☎OR 2141
.....
2 (2 cv 55000) Allan Heilmann, Forstkandidat ☎OR 6386
4 (2 ck 50000)
A Halgreen-Nielsen, Fuldm. ☎OR 5463
6 (2 de 60000) Ellen Høm, Fru ☎OR 5853
x x x x x x x x x x
8 (2 em 60000)
Lilly Petersen, Fru ☎OR 1590
A Bruhn, Disponent ☎OR 8842
10 (2 ci, is 70000) P R Eriksen, Regnskabschef ☎OR 78
12 (2 ep 52000) Oluf Jerk, LRSagf. ☎OR 5041
14 (2 ed 42000) Jacob Petersen, Repræs. ☎OR 8638
16 (2 cl 50000) (Marie Petersen, Frk.)
C F Schiøtz, Arkitekt ☎OR 2487
18 (2 cm, lh 45000) M G Krogh, Justitsekr., Rådmand ☎OR 1679
20 (2 cq, lg 47000) N P Nelson, Blomstergartn. ☎OR 1921
22 (2 dk 45000) Elisab. Harder, Frk.
Gunnar Harder, Bogbinder ☎OR 7012
C Juul, Fru
24 (2 cø 58000) Find Andersen, Læge ☎OR 232
26 (2 cæ 45000) J Holm-Jørgensen, Kontorch. ☎OR 147
28 (2 cr 72000) John Simon, Gross. ☎OR 375
30 (2 cs, ct 30000) (F Langager, Isenkræmmer)
32 (2 ff 60000) H Holm, Dir. ☎OR 1579
P Meyendorff, Skibsreder
34 (2 co 80000) P Peltzer, Dir. ☎OR 1990
36 = Sommervej 23
38 (2 cy 44000)
Kay Hansen, Fabrikant ☎OR 7548
40 (2 cx 60000) Helmuth Johansen, Forretn.fører ☎OR 8070
42 (2 dm 64000) Henry Wengler, Gross. ☎OR 2077
44 (2 dn, ho 45000) Rud. Gylden, Organist ☎OR 5157
46 (2 do 52000) Astrid Møller, Fru ☎OR 4359

Fortunvej

Postd.: Charl. Bylag: Bernst. Sogn: Jægersb.
fra Femvejen til Skovvej 42

1 (1 ady, agz 62000) S A Holm, Gross. ☎OR 9545
E Edelskov, Fru
1 A (1 adx, aln 81000)
G Svenssen, Ingeniør ☎OR 7467
3 (1 ædz 60000) K B Larsen, Civiling. ☎OR 430
3 A (1 adæ 64000) H Bülow- Hinrichsen, Købmd. ☎OR 5436
Rolf Petersen, Oberstløjtn. ☎OR 5436
5 (1 adu 54000) Poul Hansen, Repræs. ☎OR 4658
5 A (1 aea, aeb 79000) (Henry Finderup A/S)
Henry Finderup, Direktør ☎OR 889
7 (1 cc 69000) B Hern-Olsen, Distriktschef ☎OR 8704
9 (1 bd 57000) Sv. T Bruun, LRSagf. ☎OR 4913
11 (1 au 75000) Kim Bærentzen, Direktør ☎OR 2367
13 (1 tæ 95000) H Goldschmidt, Fru ☎OR 649
15 (1 v 76000) V Rødtjer, Fabrikant ☎OR 3073
17 (1 sg, tø 60000)
M Stenersen Hansen, Enkefru
Eigil Lind, Gross. ☎OR 465
19 (1 ri 55000) M Halck Krause, Salgsinspekt. ☎OR 6245
23 (1 rz 82000) L V Hansen, Kapt. ☎OR 7704
C H Larsen, Kapt.løjtn.
27 (1 amn 17600) (J H Bonde, Fabrikant)
29 (1 cv 60000) Inger Schmock, Fru ☎OR 7182
Inge Harhoff, Fru ☎OR 1286
31 (1 aep 48000) Carl Madsen, Adjunkt ☎OR 3064
Gerda Madsen, Kunststopning ☎OR 3064
33 (1 afc 60000) M Henriksen, Dir. ☎OR 4545
35 (1 afb 51000) K Hemicke, Fabrikant ☎OR 6341
37 (1 afa 80000) Sv. Gade, Direktør ☎OR 7290
37 A (1 aeø 60000)
Henrik Lund, Salgschef ☎OR 5246
39 (1 mi 65000) Erik Schmidt-Petersen, Seminarielærer ☎OR 2477
41 (1 mf 38000) F C Alsfelt, Fuldm. ☎OR 623
43 (1 tg 40000) F Bruun, Fru ☎OR 3282
45 (1 tl 44000) Franz Dieck, Artist ☎OR 4559
47 (1 th ....) Th. Anthonsen, Telegrafm. ☎OR 9082
49 (1 ti 70000) Ida Carlsson, Fru ☎OR 3472
51 A (1 ank 63000) Holg. Hansen, Repræs. ☎OR 176
51 B (1 eg 63000) Henry Hansen, Prokurist ☎OR 4759
55 (1 agk 33000) N Hjelm, Kontorchef ☎OR 5176
59 (1 amæ 64000) J Tønnesen, Civiling. ☎OR 1319
61 (1 oa 35000) (Ejer: Beboerne)
E J Galby, Fru ☎OR 2099
Karen M Christiansen, Frk.
63 (1 nø 29000) E N Germundsen, Stabsofficiant
65 (1 næ 35000) (J O Busch, Sekr.)
67 (1 nz 52000) M Salomon, Fru ☎OR 6432
69 (1 ny 50000) C Rudolph, Fodbandagist ☎OR 3349
71 (1 nx 56000)
Agnes Jørgensen, Overassist, Frk. ☎OR 6158
N Barlyng, Salgschef
73 (1 nv 18000) K D Berggren, Gross. ☎hem.
77 (1 nt 29000) Knud Skall, Bogholder ☎OR 7758
79 (1 ns 44000) Bjørn Pedersen, Ingeniør ☎OR 8392
81 (1 nr 47000) Bent Falk-Rønne, LRSagf. ☎OR 801
83 (1 nq 29000) (Børge Andersen, Gross.)
85 (1 np 30000) Asta Petersen, Fru ☎OR 4085
Simon Petersen, Montør
87 (1 no 28000) N P Ottosen, Tømrer ☎OR 1888
89 (1 mu 28000) (E & M Birch-Rasmussen, Frkn.)
I Birch-Rasmussen, Telefonistinde ☎OR 1904
2 (1 hy 200000) (H Andersen, Bagerm.)
(jvf. Vilvordevej 1)
Knud Andersen, Bagermester
Odense & Christensens Efterfl., Automobilværksted ☎OR 989 — 5530
Femvejens Kødudsalg (Harry Hansen) ☎OR 3035
K J Nielsen, Frugthandler ☎OR 2811
Femvejens Mejeri (C Svane Berg) ☎OR 2176
Femvejens Fiskehus (K Jarltorp) ☎OR 4192
Villabyernes Radio Bil ☎OR 9011
4 (1 ht 63000) Marie Nielsen, Enkefru
6 (1 s 65000)
Hans Borup, Højskoleforstander ☎OR 3536
8 (1 at, ls 62000) J C Christensen, Fabr. FOR 3133
10 (1 cf 59000) P Wagga-Andersen, Entreprenør ☎OR 3058
H Skipper, Fabrikant ☎OR 9367
12 (1 ce 51000) Chr. W Hauberg, Apoteker ☎OR 7807
14 (1 acx 71000) E Windfeld-Hansen, Prok. ☎OR 7886
18 (1 fy 125000) S C Sunesen, Skoledir. ☎OR 3265
Sv. Holme, Ingeniør ☎OR 93
20 (1 bc 45000) Frits Laursen, Modehdlr. ☎OR 603
20 A (1 bz 55000) J Madsen-Dahm, Skibsf. ☎OR 1093
22 (1 x 78000) N E Holmblad, Direktør ☎OR 6610
24 (1 alf 76000) Bernt Eppers, Gross. ☎OR 7979
30 (1 rn 92000) Leo Madsen, Dir. ☎OR 7018
32 (1 eæ 65000) Th. Helweg, Ingeniør ☎OR 4584

H. F. AAGAARD A/s - Kul - Koks - Olie - Lindegaardsvej 52, OR *2430

34 (1 ez 59000) Edith Brøndal, Tegner, Fru ☎OR 1922
36 (1 ey 68000) A C Andersen, Ingeniør ☎OR 1067
38 (1 ei 56000) Kurt Wenzel, Tegner ☎OR 3360
40 (1 fn 55000) O Oksen, ORSagf. ☎OR 886
42 (1 hæ, hø, ia 35000) (Sommerbolig)
Carl V Lohse, Skibsfører ☎OR 7662
46 (1 gk, gl, ib, ob, oc, ot 46000)
(E Müller, Fru)
Erik Pelch, Gross. ☎ OR 4870
48 (1 pg, pm 22000) (Sommerbolig)
(Estrid Jensen, Overlærer, Frk.)
50 (1 po 110000)
A Valentin-Petersen, Gross. ☎ OR 1616
52 (1 hv, mv, øh 77000) W Grentzmann, fhv. Købmd ☎OR 2831
I A Jørgensen, Købmand ☎OR 2351
56 (1 ra, rb, xo 57000) V K Abrahamsen, Overlærer ☎OR 3170
58 (1 gv 47000) Chr. Borre Christiansen, Maskinm. ☎OR 5316
60 (1 gø 34000) Peter Olsson, Formd.
62 (1 mx 51000) Carl V Petersen, Gartn. ☎OR 3432
Hans Enevoldsen, Anlægsgartner ☎OR 6294
64 (1 lv 32000) M Sommerfelt, Frk. ☎OR 8517
66 (1 if, id 31000) (Poul A Christensen, Ingeniør)
68 (1 ig 44000) Erik Nielsen, Prokurist ☎OR 2949
70 (1 ih 50000) Marius Pedersen, Dyrlæge ☎OR 2080
72 (1 na 61000) Frode Møller, Komm.lærer ☎OR 5245
M Beck, Frk. ☎OR 1529
74 (1 nb 33000) H Hertel-Wulff, Salgschef ☎OR 8121
76 (1 nc 30000)
H Tellkamp, Sproglærer ☎OR 7456
78 (1 nd 40000) (L Djuurhus-Petersen, Fru)
78 (1 nd 40000) Verner Wils, Malerm.
80 (1 ne 40000) Holg. Varder, Civiling. ☎OR 6719
80 A (1 mt 35000) Marie Kønig, Fru ☎OR 2647
82 (1 nf 30000) Cai Jacobsen, Dir. ☎OR 3115
84 (1 ng 27000) O H Madsen, Arkitekt ☎OR 2962
86 (1 nh 31000) Helge Frederiksen, Maalerkontr.
88 (1 ni 48000) Gerda Nielsen, Fru ☎OR 3552
Jullus Høybye, Træner ☎OR 4922
90 (1 nk 45000) T W Bøcker, Professor, Dr. phil. ☎OR 6890
92 (1 nl 35000) (Julie Lemmergaard, Fru)
L P Fibecker, Murerm. ☎OR 2988
94 (1 nm 33000) H Graffe, Sporvejsfunkt. ☎OR 7703
104 (1 aaæ, adm 300000) (Gentofte Komm.)
Vandværket ☎OR 584 — 7384
C M Angeldrup, Maskinmester
E Gorm Rasmussen, Maskinm.
Aksel Hansen, Vandværksarb.
104 A (1 amk 67300) (Gentofte Komm.)
S Kr. Sørensen, Overmaskinm. ☎OR 7384

Fragariavej

Postd.: Hell. Bylag: Gent. Sogn: Helr.lund
fra Børnstorffsvej 13 A til Lyngbyvej 222

1 (8 ex jvf. Børnstorffsvej 13 A)
s M Boisen, Oberstløjtn. ☎HE 4579
1 Hans Holm, kgl. Translatør ☎HE 4914
Ejnert Jacobsen, Repræs. ☎HE 5339 y
2 Henny Jensen, Frk.
C Aa. Larsen, Seminarielærer ☎HE 7688
3 (8 fl 60000) P H Schmidt, Prokurist ☎HE 2297
5 (8 fk 60000)
Vald. Hvidt Højesteretssagfører ☎HE 1339
7 (8 fi 60000) Erik Kragh, Generalmajor ☎HE 2699
9 (8 fh 60000) Johs. Konnild, Tandlæge ☎HE 4225
11 (8 fg 65000) A Hemmel, Fru ☎HE 5195
13 (8 ff 65000) A N Hvidt, Fabrikant ☎HE 7870
15 (8 ev 80000)
Leo Bøkelund-Madsen, Hdls.rejs. ☎HE 4465
John H Nielsen, Skibsmægler ☎HE 5241
17 (8 eu jvf. Lyngbyvej 222)
Georg Jensen & J O Andersen, Malerm. ☎HE 8387
s Holg. Christoffersen, Direktør ☎HE 1748
H Vostrup Jensen, Gross. ☎HE 1822
1 E Rosenkvist Jensen, Murerm. ☎HE 6285
I M Andersen, Fru ☎HE 7978
2 Wm. Bodilsen, Trafikkontr. ☎HE 5694 v
R Thelander, Overlærer ☎HE 5587
2 (8 hh, hr 60000) Lilly Lund, Fru ☎HE 3039
4 (8 fd, ka 57700) M Kürstein Jensen, Kontorch. ☎HE 6155
6 (8 gc 76000) Poul Rasmussen, Restaur. ☎HE 5401
8 (8 gd 90000) P Hirth, Civiling. ☎HE 3463
10 (8 fe 70000) Emmy Christiansen, Fru ☎HE 4377
12 (8 ge 74000) E M Skott, Fru ☎HE 4299
14 (8 gf 70000) J Christensen, Dir. ☎HE 5141
16 (8 gg 70000) Inger Jansson, Fru ☎HE5000

Fredens Plads

Postd.: Charl. Bylag og Sogn: Ordrup.
ved Fredensvej ....

1 (4 bd, bm 85000) H Kiiser-Nielsen, Læge
J Ketting, Fru ☎OR 1260
3 (4 ø, ag 48000) Ove Taxbøll, Politibetj. ☎OR 8355
H H Larsen, Installatør ☎OR 1497
2 (4 ao 62000) Nele Topsøe, Fru ☎OR 4002
4 (4 aa 56000) Skjold Petersen, Kunstforlægger ☎OR 2629

Fredensvej

Postd.: Charl. Bylag og Sogn: Ordrup.
fra Jægersborg Allé 6 til Hyldegårdsvej

1 (3 cv, cx 350000) (jvf. Nr. 1 A & Jægersborg Allé 6) (H Dabelsten Sørensen, Købmd. m. fl.)
O V Saunte, Snedkerværksted ☎OR 1938
»la Finette« Damefrisørsalon (K & A Wismann Lorenzen) ☎OR 6801 — 6812
1 Tage Jensa, Skræderm. ☎ OR 161
Kai Bølck, Gross.
C G Schwalbe, Kunsthdlr.
2 Ove Petersen, Fuldm. ☎OR 4530 u
Olaf Børup, Lektor ☎OR 2428
3 Sigurd Henriksen, Dir. ☎OR 3836
Børge Rasmussen, Fuldm. ☎OR 3289 v
1 A (vurderet under Nr. 1) (Sammie)
s Ragner Christiansen, Skræderm. ☎OR 2396
Connie Lüthje, Fru, Børnehave ☎OR 4530 y
Rita Petersen, Assist. ☎OR 5427
1 Ingeborg Højbo, Fru
G Hansen, Gartner ☎OR 4530 x
2 E Marcher, Fru ☎OR 3289 x
H H Ferdinandsen, Elektroinstall.
3 Kn. Bjørn Knudsen, Dekoratør ☎OR 8437
Karen Hermansen, Frk.
Havehuset:
Kurt Jensen, Repræs. ☎OR 4530
1 Harald Hansen, Portør ☎OR 3289 y
3 (3 de, df, br, hx 115000)
H Schnabelrauch, Bankfuldm. ☎OR 35020
Kiss Schnabelrauch, Pensionat ☎OR 35020
5 (3 eb, hq 135000)
Vera Zola-Jensen, Fru ☎OR 35151
x x x x x x x x x x
7 (3 hn 110000) O Krabbe, Dir. ☎OR 1528
1 Rud. Jørgensen, Vinhandler, Kaptajn ☎ OR 669
Gerda Olrik, Fysioterapeut ☎OR 405
9 (3 hm 76000) Holger Thaarup, Malerm. ☎OR 6949
W Willadsen, Forfatter
11 (3 hl 88000) (Carl Larsen, ORSagf.)
— . — . — . — . — . —
13 (3 lø, 4 bx 86000) (Georg Petersen's Bo)
15 (4 cæ 65000) Carl Jensen, Gross. ☎OR 1125
17 (4 k 60000) Victor Thorsager, Gross. ☎OR 1342
19 (4 da, dl 65000) (Kate Brammer, Fru)
Ella Plate, Frk., Massøse, ☎OR 44
21 (4 dk 62000) (Ordrup Menighedsraad)
A Schøning, Præst ☎OR 2511
25 (4 ev 65000) O L Bang, Kontorch. ☎OR 617
27 (4 av 62000) Josephine Christensen, Enkefru ☎OR 2632
29 (5 ty 63000) G Buhl, Kørelærer ☎OR 7574
Helge Tetzlaff, Direktør ☎ OR 4993
31 (4 by 57000) Marinus Pedersen, Murerm. ☎OR 3793
37 (3 gd 165000) (jvf. nr. 37 A) (K H Sonne, Gas- og Vandm.)
s Lars P Jensen, Købmd. ☎OR 72
Georg Kay, Bagerm. ☎OR 1614
A Høhling, Bestyrer
Aksel Kofoed, Sekr. ☎OR 9126
2 Jens Grufstedt, Specialarb.
37 A (jvf. Nr. 37)
O Bülow-Petersen, Bogtrykkerl ☎OR 3066
Alma Koch, Pensionat, Fru ☎OR 2917
Andrea Jensen, Rulleforr. ☎OR 4036

TH. JENSEN - Aut. Gas-, Vand- & Sanitetsmester - Tlf. GE 162-262

39 (3 ie, nc, nd, ne, nf 655000)
(jvf. Nr. 41 & 43, Ejgrdsv. 20 B-C-D)
(Leonhardt Johansen, Slagterm.)
s **E Bergsten, Gymnastikdir., Frue ☎OR 1192**
Arne Nielsen, Slagterm. ☎OR 3534
Ulla Nielsen, Damefrisør ☎OR 3534
1 J J Hansen, Civiling. ☎OR 7928
Niels Rasmussen, Bademester ☎OR 1199
2 S G Broc, Køkkenchef ☎OR 5944 v
H Dahl-Petersen, Fuldm. ☎OR 1980
41 (3 ne) (Samme)
Knud Olsen, Bogbinderi ☎OR 8433
s **Werner Christensen, Afd.geolog ☎OR 4453 x**
Einer Olsen, Eksped.
1 Jørgen Klug-Andersen, Arkitekt ☎OR 9393
J Sørensen, Kontorchef ☎OR 9073
2 **A Andersen, Fru ☎ OR 4458 v**
E Tscherning, Fru ☎OR 3194 x
43 (3 nd, jvf. Ejgaardsvej 20 D) (Samme)
F Ratche, Guldsmed ☎OR 1318
Frederik Andersen, Mejerlejer ☎OR 2070
C Bjørnelund, Kørelærer
Arne Jensen, Repræs. ☎OR 9435
1 Knud Barfod, Overlærer ☎OR 6229 x
A Fromsejer Merrild, Eksped. ☎OR 3577 y
A Gjerlev Pedersen, Skræderm.
Gert Lundbye, Provisor ☎OR 8962
51 (3 ev 80000)
P Ellegaard Bruus-Jensen, Murerm. ☎OR 5707
O Steiniche-Nielsen, Læge ☎OR 3033
2 O Kølle, Kontorchef ☎OR 2938
53 (3 ex 75000) L Christiansen, Gross. ☎OR 8464
J Ringheim, Gross. ☎OR 291
55 A (3 eu 60000) (Hansine Thomsen, m. fl.)
Chr. Hansen, Overpostbud ☎OR 8974
K V Thomsen, Smedeformand
Fr. Grindsted, Afd.leder ☎OR 8023
O Søndergaard Sørensen, Bryggerlarb.
55 B (3 eu se Nr. 55 A) (Samme)
F Ølby, Malermester ☎OR 2260
55 C (3 eu se Nr. 55 A) (Samme)
Johan Thomsen, Smedemester ☎OR 387
H S Thomsen, Frue
63 (10 dt 27000) E Frydsberg, Urmagerm. ☎OR 7986
65 (10 du 36000) (E Roed, Fru)
N P Jensen, Snedkerm. ☎OR 1941
Holg. E Jensen, Arbejdsmd.
67 (10 ap, dv 70000) (jvf. 69—71)
Knud Sigvartsen, Ejd.mægler ☎OR 9038
Aage K Nielsen, Postbud
69 (10 ap se Nr. 67) (Samme)
Hans Wendelboe, Tjener ☎OR 2634 v
71 (10 ap jvf. Nr. 67) (Samme)
A Ginnerup, Bryggerlarb.
73 (10 c, h 85000)
Chr. Schmidt, Slagterm. ☎OR 1119
Legetøjs- & Gaveboden (D. Haulrich-Jensen) ☎OR 6428
Lilli Johansen, Frue
2 (3 cz, di, dm 250000) (Aage V Jensen, Tømrerm.)
(jvf. Jægersborg Allé 4, samme ejd.)
Villabyernes Radio Bil ☎OR 9011
4 (3 dr, ds, dt, du 115000)
Hans P Andersen, Direktør ☎OR 785
x x x x x x x x x x
6 (3 er, es, fm, fn 90000) Jacob Hall, LRSagf. ☎OR 7242
Anna Berg, Fru ☎OR 2287
A Christensen, Assist. ☎OR 6201
8 (3 io, ip, iu, 4 er 90000) L W Dyssel, Læge ☎OR 688
Vagn Dyssel, Læge (Konsultation) ☎OR 688
10 (3 eø, fa, fb, fc, iq, ir, 4 ge 90000)
(Frida Dall, Frk.)
C W Garbers, Fabrikant ☎OR 6922
12 (3 gf, gg, is 170000)
Victor Høst, Tømmerhdlr. ☎OR 949
H W Lascelles, Direktør ☎OR 3382
Flint Feveile, Direktør ☎OR 4420
14 (3 hi, hs 60000) »Tre røde Nelliker«
(R Uldall-Ekmann, Fru, Kammerjunkerinde)
Aage Uldall-Ekman, Gross. ☎OR 14
Finn Almind, Salgschef ☎OR 8836
16 (3 hk, ht, it 115000) M Scheitel, Enkefru ☎OR 474
E Wemmelund, Arkitekt ☎OR 5803
18 (4 bv 78000)
Palle Raunkjær, Forlagsboghdlr. ☎ OR 290
20 (4 aø, bn, kb 62000)
Elna Hardenørn, Fru ☎OR 4046
J E Danielsen, Repræs. ☎OR 7153
22 (4 æe 60000) Carmen Zimmer, Fru ☎OR 5458
Vera Lindegaard, Fru ☎OR 9324
Ingeb. Kofoed, Fru
24 (4 bb 50000) **Vagn Larsen, Kontorch. ☎OR 1541**
Paula Sørensen, Fru
26 (4 bc 52000) J P Sørensen, Dir. ☎OR 1023
28 (4 az 60000) G Abramowitz, Skræderm. ☎OR 4399
H Fromberg, Forretn.best. ☎OR 8347
30 (4 aq 82000) (Bent S Mørck, Forretn.fører)
Frithiof Petersen, Købmd. ☎OR 4509
H Behrensdorff, Urmager ☎OR 2370
32 (4 ap 48000) Th. Gimsing, Kontorchef ☎OR 9361
36 (4 ax 75000) Henrik Bache, HRSagf. ☎OR 4675
38 (4 bf 56000) (Landbygningers Brandforsikring)
F Kirkebjerg, Oberstløjtn. ☎OR 92
40 (3 dq, dv 91000) C Qvortrup, Fru ☎OR 2625
42 (3 fr 115000) (Ella Michelsen m. fl.)
Fredensvejs Kolonialmagasin
Bendix Hansen, Købmand ☎OR 616
Holger Rasmussen, Rullefører. ☎OR 2123
Eltzholtz Hansen, Skomager ☎OR 570
G O Ericksson Tapetsererm. (Værksted) ☎OR 3741
Erik Vald. Nielsen, Vinduespol. ☎OR 5922
Sofie Jeppesen, Fru ☎OR 9246
A Høgenhoff, Fru ☎OR 4426 y
2 C Windeballe, Brandmd.
Johan Johansen, Forvalter
Sidehuset:
E Telling, Fru
1 **Astrid Rasmussen, Kassererske**
44 (3 fs 70000) (D Kiertzner, Fru)
Freja Bruun, Fru ☎OR 552
Vagn Dyssel, Læge ☎OR 6210
R Philipp, Fabrikant ☎OR 39
46 (3 ft 240000) »Fredenshus« (jvf. Ejgårdsvej 22)
(Ingeborg Hviid, Fru)
E Scheuer Nielsen, Bagerm. ☎OR 827
Carl Pedersen, Tobakshdl. ☎OR 3479 x
C Olsen, Frugthdl. ☎OR 629
Marie Thalund, Trikotagehdl. ☎OR 2348
D Weber, Fru ☎OR 3479 v
H P Marcel Christensen, Assist.
1 Cathrine Sørensen, Fru ☎OR 6909
Michael Pedersen, Bager ☎OR 2374 v
2 Eva Kaarsberg-Jensen, Frk. ☎OR 3479 y
Jørgen Andreasen, fhv. Vognmd.
48 (3 hz 285000) »Eigaardshus« (jvf. 50 & Ejgrdsv. 13)
Walther Jensen, Glarmester ☎OR 25
Chr. Lund, Provst ☎OR 6443
1 Axel P Pedersen, Prokurist ☎OR 4782
Emil Kalckar, Vekselerer ☎OR 9313
2 H Frimer-Larsen, Overlærer ☎OR 4929 x
Alfrida Clausen, Fru
50 (jvf. Nr. 48, samme Ejd.)
(jvf. Henrik Hertz Vej 2)
Ordrup Bogbinderi (Aksel Jensen) ☎OR 5428
Ordrup Radio Teknik (Bent Damgaard & Willy Jensen) ☎OR 2508
s **Poul Th. Clausen, Forretningsfører**
1 V J A Grøthan, Enkefrue
Detlev A Davidsen, Bankfuldm. ☎OR 8260
2 V Eltzholtz Hansen, Skomagerm. ☎OR 5684 x
Poul Hansen, Forvalter ☎OR 5684 v
Ordrup Kirke (Gjentofte Kommune)
54 (10 db 90000)
E Malling-Christensen, Gross. ☎OR 1637
56 (10 cc 36000) J Olsen, Enkefru
Kay Nielsen, Snedkerm., Værksted ☎OR 3085
Børge Henriksen, Smedem., Ordrup Kleinsmedie ☎OR 5596
58 (10 fo 40000) P Albin Nielsen, Fabrikant ☎OR 2024
60 (10 cb 20000) Poul Schmidt, Snedkerm.
62 (10 av 26000) (Rigmor Koster, Fru)
Gunni Johannes Hansen, Vinduespolerer ☎OR 5444

Frederikkevej

Postd. Hellerup. Bylag: Matr. Nr. 1 Hellerup, Matr. Nr. 16 Gjentofte. Sogn: Hellerup. fra Strandvejen 86 til Sundet.

1 (1 z 320000) (Sparekassen for Kjøbenhavn og Omegn) (jvf. Strandvej 88)
Jens Hauge, Frisørm. ☎HE 2757
H Hemmingsen, Mekaniker ☎HE 3807

FJERNSYN - Ingeniør Sven Andresen, Jægersborg Alle 11 - OR 2843

1 Egil Sørensen, Kontorch. HE 8384
Ellen Oppenheim, Fru HE 728
2 D A With-Knudsen, Oberst HE 8316
Jens H Andersen, Organist HE 5352
3 **Anna Ferdinandsen, Professorinde HE 2251**
O Moesgaard, Direktør HE 5150
3 (1 bt 44000)
(Vera Andersen, Frk.)
— . — . — . — . — . — . — . —
M Krarup Østergaard, Fru HE 5072
Holg. Nielsen, Belysningsarb. HE 6123
5 (1 ae 62000)
Kamma Hansen, Fru
7 (1 af (af Hell.), 16 td (af Gent.) 72000)
(L V Timmermann, Ingeniør)
Volmer Timmermann, HE 7586
9 (1 as 58000) **Carl Dahl, Dir. HE 5571**
11 (1 av 55000) **Emilie Mellerup, Fru HE 1531**
Niels Nielsen, Overhovmester HE 1531
13 (1 ax 60000) (N Juel Lundbøll, ...)
x x x x x x x x x x
15 (1 by 80000) **Else Jørni, Fru HE 388**
Holger Sørensen, Direktør
M Welander, Frue HE 2097 x
17 (1 bx 65000)
Niels Larsson, Entreprenør HE 6400
Christine Madsen, Enkefru HE 3663
19 (1 by (af Hell.), 16 sr (af Gent.) 65000)
Asta Roland-Jensen, Pensionat, Fru HE 4895
H Roland-Jensen, Revisor HE 4895
21 (1 bz 60000) (E, M & J Mac Guire)
Karen Mac Guiré, Fru HE 57
M Munk Olesen, Fru HE 6963
Emma Hansen, Fru HE 2018
23 (1 al, bl, 16 on 110000) (Gentofte Komm.)
Erik Andersen, Retspræsident HE 5264
Martha Hertz, Fru HE 4564
2 (1 bq, fe 150000) (jvf. Nr. 2 A)
(Viggo Fogh, Skotøjshandler)
s Erna Hansen, Fru
Ivan Jessen-Petersen, Overass.
1 A Jacobsen, Fru HE 387 x
S Nissen, Maskinmester HE 3539 y
2 E Alnøe, Elektriker
John Sørensen, Chauffør
3 **Magna Jensen, Fru HE 5579 v**
Vilh. Chr. Darton Møller, Teatermaler
HE 3539 v
2 A (1 bq, fe se Nr. 2) (Samme)
s Helga Mortensen, Fru HE 8958
s J Chr. Jensen, Gross. HE 1360
1 Viggo Fogh, Skotøjshdlr.
Rich. Fogh, Læderhdlr.
2 Valb. Arni, Fru HE 5450
Bertel Heilmann, Overass. HE 1742
Hh. Eyvind Rasmussen, Chauffør
H Pedersen, Medhjælper HE 8476
4 A (1 bæ 45000) **E Toftsø, Fru**
Hellerup ny Børnehave (Inger Toftsø, Frk.)
HE 453
4 (1 bø, cq 65000) W S Jacobsen, Fuldm. HE 3477
6 (1 cr 60000) M Burdack, Fabrikant HE 7480
Hans Lützhøft, Gross. HE 4219
8—10 (1 cs 170000) (Staten)
G N Mortensen, Skolebetjent
12 (1 do 53000) F Beyer, Install. HE 4359
Beyer & Jensen El.install. HE 1819
Søren Nielsen, Installatør HE 1819
14 (1 dp 70000) **Mary Hughes, Fru HE 1185 y**
Poul Hughes, Gross. HE 1514
Vald. Jørgensen, Tjener
16 (1 dq 58000) **Arne Kemp, HRSagf. HE 1815**
18 (1 dr 45000) K Jarolim, Fru
— — — — — —
22 (1 bd 100000) Vilh. Krause, Dir.
Else Højgaard, Fru

Frimodtsvej

(Privat Vej)
Postd.: Hell. Bylag: Gent. Sogn: Helr.lund
fra Tuborgvej til St. Lukasvej

3 (8 fa, gø 95000) **Knud Winther, Dr. med.**
HE 1218
5 (8 gæ 68000)
E Russell Møller, Fru HE 7822
9 (8 fm 70000) H Trolle-Jacobsen, Gross. HE 1219
11 (8 fø 85000) C P Lauritzen, LRSagfører HE 1710
15 (8 eæ 110000) **Ernst Nyborg, Driftsinspektør,**
Civilingeniør HE 3665
4 (8 er 75000) (Julius Hechscher A/S)
Ellen Bagger, Fru HE 3078
6 (8 ez 78000) Fl. Nørgaard, Prof., Dr. med.
HE 7536
8 (8 eø 70000) B A Bjerregaard, Fabrikt. HE 809
10 (8 gl 80000) W Samuelsen, Prokurist HE 1009
12 (8 es 65000) Georg E Hansen, Arkivar HE 1907
14 (8 gn 100000) Aase Rasmussen, Fru HE 5464

Frisersvej

Postd.: Chari. Bylag og Sogn: Ordrup.
fra Lindegårdsvej 41 til Fredensvej 15

1 (3 aa 65000) **Marius N Rasmussen, Cigarhdlr.**
OR 3584
Pension »Rugtofte«
3 A (3 bs 55000) Gerda Clorius, Fru OR 2284
5 (3 cm 60000) (Johs. Hansen, Bankkasserer m. fl.)
Johs. Hansen, Bankkasserer
Ester Hansen, Overlærer OR 3405
7 (3 il 50000) **Bjarne Hoyer, Komponist OR 6060**
11 (4 di 95000) (De danske Bomuldsværier A/S)
Jørgen Neubert, Fabrikant OR 8837
2 (3 ae 45000) E Vorning, Fru OR 7649
4 (3 at 620000) (Østifternes Brandforsikring)
Mejeriet »Valdemarsgaard« (E. Steen) OR 647
Oscar Jensen, Snedkerm. OR 5907
s E Riemer, Fru OR 3139
E Møller Hansen, Frugthdlr.
1 Anker Andersen, Revisor OR 7877
A Gjøls-Andersen, Revisor OR 5795
2 Niels Grunnet, Chefredaktør OR 4801
K Porse Knudsen, Gross. OR 3653
3 **P Thorsager Jensen, Ingeniør OR 3414**
Tyge Dahlgaard, Fuldm. OR 3249 v
4 A (se Nr. 4) (samme)
s **Gerda Thorsager, Fru OR 5445**
D Margolis, Gross. OR 1513
1 L Margolinsky, Disponent
Axel Hansen, Trafikkontrolør OR 2554
2 S A Larsen, Fuldm. OR 3940
Sv. Jørgensen, Kommanderkapt. OR 4991
3 **H C Pedersen, Varmem. OR 6473 y**
Jens Brandt, Prokurist OR 7330
6 (se Nr. 4) (samme)
s A Wessel, Hovedkasserer OR 7560
Esther Luplau Janssen, Fru OR 1933
1 E Justesen, Konsulinde OR 4586
Thv. Petersen, Gross. OR 1574
2 **Niels Estrup, Prokurist OR 1008**
Marius Pedersen, Fuldm. OR 694
3 Vald. Madsen, Gross. OR 9110
A Houlberg, Eksp.sekr. OR 3974 u
6 A (se Nr. 4) (samme)
s **G Hoffman, Fru OR 3249 x**
Ellen Johansen, Fru OR 2007
1 **Chr. Topp, Inspekt. OR 5790**
E Sonne-Schmidt, Gross. OR 7302
2 **Kai W Larsen, Bankfuldm. OR 3974 v**
Ida Rosenbaum, Fru OR 640
3 Tage Thiesen, Bankbest. OR 3916
Palle Christensen, Departementschef OR 1156
10 (3 bp 50000) Hans A Larsen, Fabrikant OR 7819
Alma Petersen, Fru
12 (3 bq 35000) (H J Bjerregaard, Musikhdlr.)
Dagmar Bjerregaard, Frue, Musiklærerinde
Ove Engelhardt, Prokurist OR 9253
14 (3 br 42000) Kirstine Petersen, Fru OR 8411
Fl. Thomsen, Chauffør OR 9497
16 (3 cb 70000) **Alice Wiltrup, Fru OR 2672**
H Thor Straten, Gross. OR 7658
18 (3 oc 70000) T Tulinius, Salgschef OR 1518
20 (3 cd, im 56000) N A Hansen, Frkn. OR 2607
Erna Jacobsen, Fru
Haveh.: J P Hansen, Kørelærer
22 A (3 ch 410000) (A/S Providentia)
s Erling Due, Provisor OR 4201
E Wittrup, Fru OR 599
1 Niels Møller, Prokurist OR 2127
Johanne Bech, Fru OR 4704 v

Særprægede Belysninger - Kemp & Lauritzen - V. Voldgade 9 - C. 936

2 Else Jørgensen, Fru ☎OR 4704 x
Ove Thufason, Konfektionist ☎OR 4819
22 **B** (se Nr. 22 A)
s Aa. Haning, Vicevært ☎OR 4704 u
P L Kramp, Dr. phil. ☎OR 348
1 Chr. Loehr, Gross. ☎OR 4701
K Gylding, Civiling. ☎OR 5595
2 Marie Gisselbæk, Fru
Max Møller, Gross. ☎OR 5544
22 **C** (se Nr. 22 A)
s Chr. F Zelmer Olsen, Bogholder ☎OR 8933
E Bech-Andersen, Disponent, cand. pharm. ☎OR 4751
1 Ch. Simonsen, Overlærer ☎OR 4717
Chr. Glud. Civiling. ☎OR 2338
Ove Andersen, Kontorchef ☎OR 8153
2 S Becker, Forretn.best. ☎OR 601
22 **D** (se Nr. 22 A)
s J W Christensen, Fuldm. ☎OR 7438
Søren Jacobsen, Viktualiehdlr. ☎OR 2192
1 A Steen Petersen Toldinspekt. ☎OR 5959
Roald Hantho, Civiling. ☎OR 8112
2 P Møllegaard, Fabrikt. ☎OR 6717
Olaf Ravn, Bankbogholder ☎OR 4741
24 (3 ii 110000) (Sv. Borrit. Civiling.)
s. Sv. Borrit, Civiling. ☎OR 9700
Helga Mørck, Fru ☎OR 5927 y
1 Per Lange, Hovedbogholder ☎OR 8273
Greta Lytzen, Enkefru ☎OR 3986 x
2 Jørgen Larsen, Kaptajn ☎OR 3986 y
H Theilgaard Madsen, Prøvemester ☎OR 3986u

Fristedet

Postd.: Hell. Bylag: Gent. Sogn: Helr.lund
Blind Vej fra Barsehøj mod Vest

1 (10 ei 65000) H Ravn-Holm, Direktør ☎GE 7648
3 (10 lq 60000) E Tjørn, Prokurist ☎GE 2809
5 (10 lr 60000) Arne Goll, Arkitekt ☎GE 1775
7 (10 nk 90000) Einar Knudsen, Direktør ☎GE 2938
4 (10 lv 56000) E Winther, Ingeniør ☎GE 1583
6 (10 ml 70000) H H Hansen, Skibsf. ☎GE 653
8 (10 mh 45000) Willy Schmidt, Overmontør ☎GE950
10 (10 nø 70000) A C Knudsen, Ingeniør ☎GE 907

Fruevej

Postd.: Søbg. Bylag: Vang. Sogn: Dysseg.
fra Vangedevej 181 til Sønderengen 48

5 (17 e, f 34000) Erhardt Jensen, Bødker ☎SØ 365
7 (17 g 31000) M Løvborg, Blikkenslager ☎SØ 1079
11 (17 i 40400) M Kr. Larsen, Chauffør ☎SØ 21
13 (17 k 35000) Alfred Hansen, Lagerarb.
Erik Nielsen, Chauffør
15 (17 l 33500) Sv. Aa. Poulsen, Varmemester ☎SØ 6735
17 (17 m 35000) A Mogensen, Fru ☎SØ 2265
19 (17 n 39000) H Wenneberg, Maskinm. ☎SØ 757
21 (17 o 35000) K Weber, Snedkerm. ☎SØ 951
23 (17 p 44000) Axel Iversen, Slagterm. ☎SØ 2698
25 (17 q 30000) S Kaas, Vognmd.
29 (17 s 39000) N P Jørgensen, Bryggeriarb.
Inger Larsen, Fru
31 (17 u 32000) Evald Nielsen, Smed ☎SØ 2183
33 (17 v 37000) E Thiman, Guldsmed
35 (17 x 25000)
Adelhard Larsen, Snedker ☎SØ 8616
37 (17 y 47400) J Larsen, Arbmd.
K O Larsen, Banenæstformd.
39 (17 z 40000) (H P Sørensen, Snedkerm.)
Grethe Giolbas, Fru ☎SØ 7771
41 (17 æ 39000) Sv. R Olsen, Prokurist ☎SØ 8359
43 (17 ø 40000) Axel Nielsen, Kontorchef ☎SØ 1741
45 (17 aa 55000) Philip Arctander, Arkitekt ☎SØ 7909
47 (17 ab 19000) Robert Holm, Pensionist ☎SØ 1308
49 (17 ac 32000) Karl Nielsen, Tømrer ☎SØ 2716
51 (17 ad 37500) Anker Jensen, Barber ☎SØ 876
53 (17 ae 59400) Georg Merling, Direktør ☎SØ 7158
59 (16 ac 39200)
G Juul Sørensen, Komm.lærer ☎SØ 8108
4 (17 ds 38000) Helga Petersen, Fru ☎SØ 2850
6 (17 dr 34000) Magnus Nielsen, Bogholder ☎SØ 4730
8 (17 dq 42000) Fritz Nielsen, Portner ☎SØ 4578
10 (17 dp .....) Børge Jeppesen, Montør ☎SØ 4940
12 (17 do 38000) W Mogensen, Snedkerm. ☎SØ 2426
14 (17 dn 43000) T Clausen, Elektromek.
16 (17 dm 41800) Henning Møller, Snedkerm. ☎SØ 748
18 (17 dl 40000) E Vrangstrup, Bogholder
20—22 (17 di 58000) Karl Jørgensen, Sporvejsarb. ☎SØ 3623
Villiam Larsen, Red. ☎SØ 4825
24 (17 dh 36500) C F Lindahl, Kass. ☎SØ 3308
26 (17 dg 45200) K Sünksen, Bogholder ☎SØ 610
28 = Almindingen 24
30 (17 dd 59000) Elon Svendsen, Lagerforv. ☎SØ 8026
34 (17 dc 29000) Helge Aabech, Sporv.funkt. ☎SØ 8479
36 (17 db 32000) Poul Hansen, Værkfører SØ 8014
38 (17 da 38500) Ingo Jensby-Petersen, Værkfører ☎ SØ 1329
40 (17 cø 43000) Hans Sofussen, Snedker
42 (17 cæ. dø 41000)
L Zeeberg Nielsen, Købmd. ☎SØ 8045
44 (17 cz, dæ 51400) Hilda Stender, Fru ☎SØ 1649
46 (17 cy 53000) N Terp-Lassen, Direktør ☎SØ 6768
48 (17 cx 39500) E Helbeck, Maskinchef ☎SØ 5981
50 (17 cv, dx 33000) Carl Pedersen, Snedker
52 (17 cu, dv 36500)
V J Hansen, Sporvejsfunkt. ☎SØ 5967
54 (17 ct 58000) G Kryschanoffsky, Kontorchef ☎SØ 7577
56 (17 es 27000) Kn. Schmidt, Værkfører ☎SØ 2548
58 (17 cr 37000) (De danske Bomuldsværerier A/S)
C Sulsbrück Nielsen, Spolemester ☎SØ 7071
60 (17 ao 34000) J Christiansen, Formd. ☎SØ 2496
62 (17 an 35000) N C Jensen, Bryggeriarb. ☎SØ 1141
Poul Erik Hansen, Eksped.
64 (17 am, gn 37999) Hans P Hansen, Belysn.arb.
H P Andersen, Snedker

Frugtparken

Postd.: Gent. Bylag og Sogn: Vangede
Fra Sønderbakken til Bakkevænget)

1 (12 av 55000) L Philips, Civiling. ☎GE 7178
3 (12 cæ 51000) (BP-Olie Kompagniet A/S)
A Edsen Johansen, Afd.chef ☎GE 5522
5 (12 aæ 57000) Rud. Carlberg, Møbelsnedker ☎GE 3356
7 (12 ar 54000) W van Deurs, Lektor, cand. polyt. ☎GE 2633
9 (12 az 57000) Sv. Aa. F Ramsing, Salgschef ☎GE 3436
11 (12 bc 52000)
P Brink-Jacobsen, Isenkræmmer ☎GE 1588
13 (12 bh 52000) A Thygesen, Direktør ☎GE 2525
15 (12 bx, cd 77200) Max Guldager, Prokurist ☎GE 5358
17 (12 a 93000) »Søndre Bakkegaard«
A Staggemeier, Plantageejer ☎ GE 106
23 (12 bæ 52000) H Schmidt. Repræs. ☎GE 3652
25 (12 bl 54500) Børge Madsen. Malerm. ☎GE 3626
27 (12 bq 54000) P Jørgensen, Gymnastikinspekt. ☎GE 3932
29 (12 cq 54000) Jens Jørgensen, Fuldm. ☎GE 4808
4 (12 ak 57000) (Sv. Steenberg, Maskinm. m. fl.)
Sv. Steenberg, Maskinm. ☎GE 7505
Viggo Larsen, Radioforhdl.
6 (12 al 61000) H C Agner, Direktør ☎GE 3337
8 (12 am 57000) Harald Nielsen, Automobilforhdlr. ☎GE 2407
— . — . — . — . —
10 (12 an 59000) Carl Vorm, Pianist ☎GE 3136
12 (12 ac 62000) Ellen Bay, Fru ☎GE 975
14 (12 au 59000) Marie Nielsen, Fru ☎GE 1094
16 (12 z 65000) Povl Pedersen, Teglværksejer
J I Seedorff, Fru ☎GE 3224
18 (12 æ 66000) (Ivan Lystager A/S)
Harry Hansen, Direktør ☎GE 7228
20 (12 ø 58000) René Fouchard, Trælasthdl. ☎GE ★3065
22 (12 ad 67000) Wriborg Jönson, Ing. ☎GE 3940
24 (12 ax 67000) Vald. Nielsen, Repræs. ☎GE 5491
26 (12 ay 51000) Einar V Førster, Murerm. ☎GE 3638
28 (12 bz 64000) Fr. Weis, Direktør ☎GE 118
30 (12 bm 111000)
W H Fahrenholtz, Direktør ☎GE 4242
32 (12 bv 62000)
J Anker Rasmussen, Snedkerm. ☎GE 6755
34 (12 cg 48000) W Rasmussen, Snedkerm. ☎GE 3450
36 (12 ci 44500) T H Grossbøll, Inspektør ☎GE 3798

H. F. AAGAARD A/s - Kul - Koks - Olie - Lindegaardsvej 52, OR *2430

Frændevej

Postd.: Søborg, Bylag: Vangede, Sogn: Dysseg. fra Vangedevej 171 til Sønderengen 34

3 (16 a 90000) (Skibsreder H C Carlsen's bo) **Eller V Jensen, Murerarb.** Sv. A. Dalsgaard, Assistent ☎SØ 2130
5 (16 el 35000) G A Dahl, Postassist., Frk.
7 (16 em 45000) V Christensen, fhv. Artillerimest. ☎SØ 2064
9 (16 en 34000) Aksel Jensen, Repræs. ☎SØ5236
11 (16 er 52000) Jens Jørgensen, Hospitalsportør ☎SØ 6111 **F C Kramhøft, Fru** Slimay Saraya, Lagerarb.
11 A (16 es 55000) (G Henrichsen, Købmd.) Finn Hollesen, Fabrikant ☎SØ 7657 Jørgen Hansen, Repræs. ☎SØ 7449 J Riisberg, Skræder
13 (16 eo 42000) Erik Johannessen, Læge ☎SØ 260
15 (16 ep 38000) T Trautner, Inspektør ☎SØ 2810
15 A (16 eq 32000) C C Møller, Maskinm.
19 (16 h 46000) A Rosenberg, Bankkass. ☎SØ 166
23 (16 o 44000) H Chr. Stephansen, Rutebilejer ☎SØ 7734
25 (16 p 50800) H Rechendorff, Redaktør ☎SØ 56
25 A (16 fa 55000) (Afdelingsgeodæt O Simonsen) s .....
T G Johansen, Belysningsarb.
1 Elly Nielsen, Fru ☎SØ 5574 u Gerda Mortensen, Fru
27 (16 q 54000) Erik Jensen, Civiling.
29 (16 r 51000) Kaj O Brandt, Ingeniør
31 (16 s 50000) E Grønne, Murerformd. ☎SØ 2784
33 (16 t 43000) (Erik Neye, Vognmd. & Eva Neye, Frk.) Em. Kaljo, Styrmd. ☎SØ 9597
2 (16 ff 39800) Kaj Sørensen, Bogholder ☎SØ 3490
4 (16 bb 58000) Aa. Mosegaard, Konsulent ☎ SØ 1507 y Bjarne Merrild, Læge ☎SØ 750
6 (16 ba 40000) M Heidemann, Instrumentmagersv. Einar Petersen, Rulleejer ☎SØ 8906
8 (16 ae 56000) **Marinus Petersen, Mekaniker** ☎SØ 416 G Scheef, Skomagerm. ☎SØ 8095
10 (16 aæ 45000) E Pedersen, Læderhdlr. ☎SØ 3776
12 (16 az 55000) A Forsberg, Farvehdlr. ☎SØ 2925
14 (16 ay 51000) Otto Enemark, Bankfuldm. ☎SØ 1882
18 (16 av 44000) Harry V Nielsen, Overpostbud Johs. Andersen, Postbud
20 (16 au 60000) H Rishave, Komm.lærer ☎SØ 4357
22 A (16 fk 40800) Carl Larsen, Gartner
22 B (16 at 34700) O P A Hansen, Formand Jarming Hansen, Formd. ☎SØ 8067
26 (16 ao 64300) C Skovgaard, Fabrikant ☎SØ 1847
28 A (16 ez .....) (Poul Silowitz, Assist.)
28 B (16 an 51000) Otto V Hansen, Konfekturehdl. ☎SØ 9234
30 (16 am 34000) Rosa Jørgensen, Bryggeriarb., Fru
32 (16 al 31000) P Svarre, Bryggeriarb.
34 (16 ak 43000) C Ormstrup, Cellist ☎SØ 4758
36 (16 ai 49500) Lars Holm, Komm.lærer ☎SØ 5691
38 (16 ah 52000) Fr. Frederiksen, Kranfører ☎SØ 4731 Andr. Frederiksen, Remisearb. ☎SØ 8038
40 (16 ag 50000) **Bjarke Fog, Lektor, cand. polit.** ☎SØ 1440
42 (16 af .....) (H S Høm, Overass.)

Frøbakken

(Privat Vej)
Postd.: Søborg, Bylag: Vangede, Sogn: Dysseg. fra Vangedevej 157 til Sønderengen c. 22

1 (15 ae 48600) Kn. E. Rasmussen, Arbejdsmd. ☎SØ 6169
5 (15 ar 73000) Jens Andersen, Murerm. ☎SØ 4844
1 Wolff Ilvitby, Disponent ☎SØ 7279
7 (15 ag 42000) Kaj Sander, Buntmagerm. Alfr. Sander, Repræs. ☎SØ 8087
9 (15 ah 38000) **Tage S Garfield Mortensen, Overass.** ☎SØ 6650
11 (15 be 43000) H Rosenberg Larsen, Radiotekn. ☎SØ 920
13 (15 bd 39000) Bodil Hjernøe, Frk. ☎SØ 8361
N J Gustafson, Arbmd.
17 (15 bb 37000) A Madsen, Overpostbud ☎SØ 1726
Vilh. Madsen, Maskinarb. ☎SØ 8381
4 (15 e 29000) P Jørgensen, Skibsfører ☎SØ 5520
6 (15 f 52000) Andreas Hansen, Murer ☎SØ 2369
8 (15 g 37000) B Chr. Nielsen, Gross. ☎SØ 2083
16 (15 l 47000) Kaj Johansen, Maskinarb. ☎SØ 1385
18 (15 bf 26000) Vald. Krogh, Murer
20 (15 bg 39500) Jean Christiansen, Civiling. ☎SØ 974
22 (17 bh .....) Sv. Ørnfelt, Isenkræmmer ☎SØ 9068
24 (15 bi 37000) (L W Wetlesch, Orlogskapt.) B Starup, Fru ☎SØ 5082
26 (15 gh 34000) C J Holst, Malerm. ☎SØ 787
Poul Larsen, Værkfører ☎SØ 7226
28 (15 bl 45500) H Andreasen, Maskinm. ☎SØ 2261
1 S K Andreasen, Købmand

Frølichsvej

Postd.: 1—13 og 2—16: Klampenb., Resten Charl. Bylag: Ordrup, Sogn: Skovsboved fra Drachmannsvej til Ordrup Jagtvej c. 89

1 (5 hæ, if 65000) C C Hedegaard Christensen Afd.chef (D.S.B.) ☎OR 2637
A C Berthelsen, Oberstløjtn. ☎OR 6502
5 (5 ky 45000) H Thost, Gross. ☎OR 7716
7 (5 sk 50000) J Jeppesen, Mejeriejer ☎OR 7239
9 (5 kz, tx 58000) Kai Julian, Kapelmester ☎OR 6695
Bo Seiersen, Journalist

— Postdistriktgrænse Kl/Ch —

15 (5 lp 45000) Kaj Rasmussen, Prokurist ☎OR 2503
17 (5 lo 50000) Marie Theilgaard, Fru ☎OR 1884
19 (5 ln 30000) P G Rasmussen, Radiotekn. N O Navne, Mekaniker
21 (5 uc 82000) Harald Moe, Læge ☎OR 3845
23 (5 lm 95000) P Erhoff, Direktør ☎OR 1968
25 (5 læ 46000) R V Galsgaard, Disponent ☎OR 9394
27 (5 lx 48000) G Theisler, Overpostkontr. ☎OR 6681
29 (5 ly 50000) C V Nielsen, Bogholder ☎OR 2236
Alma Ludvigsen, Fru, Maskinskrivningskontnr ☎OR 1729
31 (5 lz 58000) Elisab. Heise, Fru ☎OR 5866
33 (5 oe 50000) Ludv. Lorentzen, Sognefoged statsaut. Ejendomsmægler ☎OR 2653
35 (5 of 60000) (A/S H P B Kierulff) M Worm-Nielsen, Prokurist ☎OR 1581
C Krog, Prokurist ☎OR 1946
37 (5 og 45000) C Kielland-Brandt, Civiling. ☎OR 2757
39 (5 oo 62000) K Ebbesen, Fabrikant ☎OR 8069
41 (5 on 65000) (Else Thorarensen, Fru m. fl.) Th. Thorarensen, Fabrikant ☎OR 6161
J Thorarensen, Inspekt. ☎OR 1096
43 A (5 iu 25000) M Gersted-Johansen, Arkitekt ☎OR 7566
43 B (5 om 18000) C Vincent, Eksp.sekr. ☎OR 1593
45 (5 pu 50000) Louise Alkjær, Fru ☎OR 354
Arnold Nielsen, ps. Overpostbud ☎OR 6825
47 (5 pv 58000) E Asmussen, Komm.lærer ☎OR 163
49 (5 px 55000) S K Hansen, Overpakm. ☎OR 910
51 (5 py 42000) B Herbst-Jensen, Fabrikt. ☎OR 3795

2 (5 fx, lb 50000) **Henrik Larsen, fhv. Fabrikant** ☎OR 35122 H A Jørgensen, Chauffør
6 (5 ix 80000) Axel C R Madsen, Gross. ☎OR 5101
10 (5 fy 50000) V Lundgren, Fru ☎OR 2577
12 (5 ku 55000) C J Ludvig, Manufakturhdlr.
14 (5 kæ, ms 45000) Karen Marke, Frk. ☎OR 4425

— Postdistriktgrænse Kl/Ch —

18 (5 mh 68000) C Greve Moltke, Overpræsident ☎ OR 6356
20 (5 mi 25000) H Palm Præst, Læge ☎OR 8388
22 (5 mk 65000) Karl Larsen, Civiling. ☎OR 6149
24 (5 lø 72000) A Juul Olsen, Prokurist ☎OR 7228
26 (5 ma 48000) Poul Baumann, Maskinm. Erik Jensen, Assist. ☎OR 8599
28 (5 mm 60000) Kn. Tønsberg, Direktør ☎OR 3501
30 (5 mt 68000) H Olafsson, Rigsadvokat ☎OR 572

TH. JENSEN - Alle Slags sanitære Installationer - Tlf. GE 162-262

32 (5 mu 50000) Rich. Bager, Kasserer ☎OR 5063
34 (5 mv 65000) Niels Kjems, Ingeniør ☎OR 1603
36 (5 mx 42000) K M Petersen, Anlægsgartn. ☎OR 454
38 (5 mz 65000) H A Thomsen, LRSagf. ☎OR 3230
40 (5 mæ 21000) E Boltz Petersen, Slagterm. ☎OR 5363
42 (5 mø 70000) Arne Pedersen, Direktør ☎OR 1207
42 A (5 rz 80000) Chr. Møller, Professor ☎OR 4690
44 (5 ql 45000) M J Hansen, Nattevagt ☎OR 1835
46 (5 qm 35000) Mary Larsen, Fru
S A Nielsen, Tegner
48 (5 qn 50000) Stefan Meyer Andersen, Tobakshdlr.
E Hedeager Andersen, Forvalter ☎OR 6138
Henn. Schultz, Revisor
50 (5 qz 80000) E Gyldenstein, Fru ☎OR 2420
52 (5 tl 90000) Holg. Nielsen, Tobakshdlr. ☎OR 8678
E Printz, Konsulent ☎OR 2245

Fuglegårdsvej

Postd. Gentofte, Bylag og Kirkesogn Vangede.
fra Lyngbyvej c. 351 til Vangedevej c. 121

1 A (13 hg 40200) Aage Johansen, Repræs. ☎GE 3856
1 B (13 hf 34500) Edv. Hansen, Forretn.fører ☎GE 3137
1 C (13 he 34000) Børge Kristensen, Politibetj. ☎GE 6840
3 A (13 hd 34000) J Sølvsten, Forlagschef ☎GE 5354
3 B (13 hc 34000)
T Agersted Nielsen, Civiling. ☎GE 5142
3 C (13 hb 38000) Gunnar Sørensen, Repræs.
5 (13 dm 58000) P Nielsen, Vognmd. ☎GE 2853
7 (13 dx 66300) H Lange, Fru ☎GE 4771
9 (13 dc 51500)
H Brøndum Laursen, Lektor ☎GE 2675
Emma Petersen, Fru
11 A (13 ac 65000) Inger Bertoe, Forstanderinde ☎GE 1693
11 B (13 ki .....) (Inger Bertoe, Fru)
Vuggestuen Fuglegaarden ☎GE 1693
C Eugén Bertoe, Repræs. ☎GE 6504
13 (13 ab 50000) Harriet Westermann, Frk.
Peter I Westermann, Pensionist ☎GE 2264
15 (13 aa, dh 67800) B M Christoffersen, Fru ☎GE 959
Alfr. Mortensen, Overlæge ☎GE 959
17 (13 ø 44000) M Frellesvig fhv. Afd.chef ☎GE 491
19 (13 æ 46100) Max Jensen, Chauffør
Bakkegaardens Børnehave ☎GE 2195
Inge Bech Jensen, Børnehaveleder ☎GE 2195
21 (13 z, ar 49500) Johs. Grau, Gross. ☎GE 5093
25 (13 ap, aq 27500) Jens Skov, Maskinm. ☎GE 415
27 (13 v 57200) V Egense, Fru ☎GE 3498
31 (13 t, u 56600) Johs. Dupont, Postass. ☎GE 1026
G Maaløe, Fru
33 (13 s, cp 62900) Finn Magnussen, Læge ☎GE 993
35 (13 p 46500) C C R Franck, Kontorchef ☎GE 297
Dan Larsen, Journalist ☎GE 4446
37 (13 o 43300) C Benjaminsen, Arbejdsmd.
Ebba Schrøder, Kattuntrykker ☎GE 3199
41 (13 dg 64000) Anders Møller, Prokurist ☎GE 3834
43 (13 ck 49600) Kr. E Petersen, Bogholder ☎GE 2177
45 (13 ct 195000) (Frelsens Hær)
Frelsens Hærs Hjem for spæde Børn ☎GE 409
Ingeb. Jonassen, Forstanderinde
2 A (13 by, gh 59100) N P Rasmussen, Kaptajn ☎GE 3413
2 B (13 dq 57500) H Johansen, Gross. ☎GE 3523
K V Christensen, Sølvsmed
4 (13 de, di 39400) Georg Olsen, Tømrerm. ☎GE 1090
4 A (13 dd 39600) Ellen M Svendsen, Fru ☎GE 5296
6 (13 da 50400) D Ellerbek, Fru ☎GE 2299
8 (cu 81600) G Lembcke, Repræs. ☎GE 2191
I Zangenberg, Frk. ☎GE 5123
10 (13 ag 43400) Alma Holm, Fru ☎GE 579
12 (13 ah, al 53500)
P Leth Sørensen, Komm.lærer ☎GE 1279
A & I Freuchen, Frkn. ☎GE 1826
14 (13 ai 46700) (Werner Olufsen, Købmand)
K Olufsen, Lagerchef ☎GE 4914
16 (13 ak 44800)
Orla Christiansen, Blomsterhdlr. ☎GE 814
M Boysen, Direktør ☎GE 814
18 (13 af 80500) Eigil Hansen, Fabrikant ☎GE 5506
20 (13 bz 40400) F A Rasmussen, Overopsynsmd. ☎GE 1067
22 (13 bæ 41400) (Valb. Christensen, Fru m. fl.)
Valborg Christensen, Fru ☎GE 2060
26 (13 ka 49000) H Offenhäuser, Gross. ☎GE 4187
28 (13 kb 49000) Jørgen Jensen, Bankfuldm. ☎GE 3185
30 (13 at, av 73500) (jvf. Kærvangen 39)
J A Wandel, LRSagf. ☎GE 587
32 (13 an, ao 45500) Th. Andersson, Maskinm. ☎GE 1452
Finn Andersen, Værkfører
34 (13 am 6500 Lilly Hansen Fru ☎GE 6111
36 (13 ae 45000) (Sommerbolig)
Marie Jensen, Fru ☎GE 658
38 (13 bu 39000) H P Hemmingsen, Husejer ☎GE 2066
40 (13 n 54400) Jobs. Hansen, Husejer ☎GE 234
42 (13 ca 50000) Verner Parkild, Kriminaloverbetj. ☎GE 2859
Aase Parkild, Mensendiecklærerinde ☎GE 2859
Harry Rasmussen, Fogedassist. ☎GE 5290
44 (13 cf 49000)
H E Vissing Larsen, Ingeniør ☎GE 7147
46 (13 cg 49800) Antoinette Knudsen, Fru
Erik Krogh Andersen, cand. pharm ☎GE 6972
48 (13 ch 43600) E A Christiansen, Musiker ☎GE 2505
50 (12 cs 58000) Harry Kaul, Fabrikt. ☎GE 4486

Fuglegårdsvænget

Postd. Gentofte. Bylag & Kirkesogn Vangede.
Fra Lyngbyvej 349 til Vangedevej 131

1 (13 e, dp 80800) Poul Hansen, Fabrikant ☎GE 6361
3 (13 io, ix 40300) Ebba Eriksen, Frk. ☎GE 4184 v
5 (13 ip 41200) N Christensen, Viktualiehdlr. ☎GE 4562
7 (13 iq 39400) Johs. Møller, Komm.lærer ☎GE 5508
9 (13 ir, iy 39400) Bent Mackeprang, Arkitekt ☎GE 4315
11 (13 is, iz 37000) A Damkilde, Forretn.fører ☎GE 6724
15 (13 gc, gc 40000) Sv. Haagensen, Maskininsp. ☎GE 6471
17 (13 iu, iv 41400) Villads Nielsen, Overlærer ☎GE 7227
19 (13 gb, gd 44800) G Lehnstoft, Fru ☎GE 6763
21 (13 fæ, fø 68200) Kastor Jørgensen, Direktør ☎GE 2851
23 (13 do, ga 63000) Axel Winther, Gross. ☎GE 3701
25 (13 fq 50800) Eigil Nielsen, Skomagerm. ☎GE 3936
27 (13 fp 44000) S A Harslund, Direktør ☎GE 735
29 (13 fo 41600) N B Berild, Komm.lærer ☎GE 4665
31 (13 fn 48000)
M Rantzau Petersen, Direktør ☎GE 7133
33 (13 fe 60000) Inger Deker, Fru ☎GE 3704
35 (13 ex 46200) B Vilstrup-Møller, Kontorchef ☎ GE 4329
37 (13 ez 50000) E Sommerfeldt, Fotograf ☎GE 1943
39 (13 fz 55800)
K Scharling Hansen, Isenkræmmer ☎GE 493
41 (13 fs.....) Poul Spannow, Civiling. ☎GE 4077
43 (13 fx 57700) (Benj. Mørch, Dir.)
Jørgen Nielsen, Revisor ☎GE 2613
45 (13 fh 50000) Aa. Berlème, Direktør ☎GE 6801
47 (13 fl 40400) Carl Kjær, Restauratør ☎GE 3862
49 (13 fk 41200) Ivan Jensen, Komm.lærer ☎GE 7747
51 (13 fd 60400) P Hellegaard, Ingeniør ☎GE 2348
53 (13 fi 50400) Carl C Vilstrup, Gross. ☎GE 3378
55 (13 eh 89400) (jvf 57) (C Jensen, Murerm.)
s H L Christoffersen, Arbejdsmd.
Th. Skov Jensen, Chauffør ☎GE 4951 y
Viggo Christensen, Skrædder
1 Jens Nielsen, Arbejdsmd.
C V Christoffersen, Værkfører
Børge Hansen, Snedkerm. ☎GE 2339
57 (jvf. Nr. 55, samme Ejd.)
s Ella Jensen, Fru
Leo Jørgensen, Assist.
1 T Bebe, Tjener
Egon Skovbye, Maler
59 (13 ei 87000) (jvf. 61) (C Jensen, Murerm.)
Børge Hansen, Snedkerm. ☎GE 2339
s J Chr. Jacobsen, Anlægsgartner ☎ GE 6717

GRAMMOFONER & PLADER - Andresen, Jægersborg Alle 11 - OR 2843

Aksel Rasmussen, Stationsbetj.
F Kaels, Lagerarb.
1 **Erik Lundgren, Formd.**
Anders Nielsen, Overportør ☎GE 6695
G Fornitz, Fru ☎GE 3964 u
61 (jvf. Nr. 59, samme Ejd.)
s **Sv. Wachenschanz, Bogtrykker**
W M Nielsen, Maskinarb.
1 **Erik Christensen, Blikkenslager**
Otto Larsen, Bagerm.
63 (13 ek 106700) (jvf. Nr. 65)
(Annie Valentin Hansen, Fru)
s Henry Mortensen, Mekaniker ☎GE 4197
A V Poulsen, Skomager
Ulla Poulsen, Dameskræderinde ☎GE 2898
1 P G Jensen, Arbejdsmd ☎GE 3235
Peter Vellev, Overbetj. ☎GE 5968 x
65 (jvf. Nr. 63, samme Ejd.)
s Karl Jørgensen, Fabrikant
Mogens Fischer, Fuldm. ☎GE 2349 v
Hans Witzke, Fuldm. ☎GE 450
1 A Bentzon, Magister ☎GE 7436
J Jacobsen, Arbejdsmd.
G Mazar de la Garde, Telefonistinde ☎GE 2349x
67 (13 el 95000) (jvf. 69) (Kurt Olsen, Civiling.)
kld. J Schönemann, Tapetsererm. ☎GE 4805
s Tekla Olsen, Fru ☎GE 3116
Jørgen Rasmussen, Montør
1 P E Leisner, Kusk
Otto Thomsen, Disponent ☎GE 4970
69 (jvf. Nr. 67, samme Ejd.)
s Carlo Schultz, Montør
Poul Friis, Anlægsgartner **☎GE 3740 x**
O G Larsen, Maskinm.
1 **Bent Fischer, Kurvemager**
Bent Eriksen, Guldsmed
Viggo Laursen, Kørelærer ☎GE 7005
71 (13 em 85300) (jvf. 73) (M Øllgaard, Fru)
s **Arne Kaae, Former**
Alfr. Olsen, Overassist. ☎GE 4013
J A Pedersen, Maskinarb.
1 Erna Hansen, Fru ☎GE 1395 v
Erik Munk, Snedker
G V Carlsson, Ejendomsmægler **☎GE 1395 x**
73 (jvf. Nr. 71, samme Ejd.)
s Kr. Schousgaard, Arbejdsmd.
M J Nielsen, Gartner ☎GE 7160
1 Leif Christensen, Maskinarb.
G Falck Thomsen, Glarm. ☎GE 1375 u
75 (13 en 42600) Niels Simon Christiansen, kgl. Kapelmusikus ☎GE 3487
79 (13 eo 40000) Søren Sørensen, Ekspeditionschef ☎GE 3896
83 (13 ep 89400) (jvf. 85) (H J Vigbæk, Kasserer)
Kaj V Torp, Glarmester ☎GE 6018
s **Ebler Hansen, Sporv.funkt.**
Henry Larsen, Chauffør
Olaf Nielsen, Gartner
1 **Gerda Frederiksen, Fru ☎GE 3315 y**
Niels Hansen, Fyrbøder
Folmer Christensen, Specialarb.
85 (jvf. Nr. 83, samme Ejd.)
s G M Bøving, Chauffør
Helga Andersen, Frk. ☎GE 5854 y
1 **B Bengtsen, Chauffør ☎ GE 4396**
Gerda Pedersen, Fru
87 (13 eq 89500) (jvf. 89) (H J Vigbæk, Kasserer)
Skandinavisk Elektro (J Herforth) ☎GE 4855
s Johan Svendsen, Bestyrer
G Deichmann, Anlægsgartner ☎GE 5871 v
Elo Jørgensen, Prokurist ☎GE 4957
1 Ella Christoffersen, Fru
Jens Herfort, Fabrikant
Harry Andersen. Maskinarb.
89 (jvf. Nr. 87, samme Ejd.)
s Carlo Bloch, Kørelærer ☎GE 7075
Else Jørgensen, Frk. ☎GE 3961 v
1 Hartvig Christiansen, Chauffør
Karl Mikkelsen, Arbejdsmand
91 (13 er 203500) (R Brøndal, Professorinde)
(jvf. Nr. 93 & Vangedevej 131—133)
Vangede Lædervare (H A Larsen) ☎GE 5556
Erik Madsen, Fabrikant ☎GE 7460
s **Rigm. Nielsen, Fru**
J Ingemann Jensen, Smed
Marie Andresen, Fru
1 E Jørgen Christensen, Tjener ☎GE 3579 x
H Valum, Kleinsmed ☎GE 5854 x
Leo Lyngsø, Garver
93 (jvf. Nr. 91, samme Ejd.)
s Leo P Stentoft, Eksped.
Kaj Mathiasen, Arbejdsmd.
1 Arne Hansen, Snedker ☎GE 7246
Georg Hansen, Arbejdsmd.
8 (13 hz 36500) E Widerberg, Arkivforv. ☎GE 3895
10 (13 hy 30000) Helge Malmstedt, Mekaniker
12 (13 hx 30000) Stig Beldring, Ingeniør ☎GE 5862
14 (13 hv 30000) Ib Galsmer, Civiling. ☎GE 6815
16 (13 hu 30000) E Franck, Civiling. ☎GE 1605
18 (13 ht 30000) A Pontoppidan Sørensen, Fru ☎GE 6470
20 (13 ke.....) Bent Fl. Haxholdt, Læge ☎GE 6184
22 (13 fm 60000) G Stender Fru ☎GE 1635
26 (13 fa 52000) Marie Østby, Fru ☎GE 2318
28 (13 es 53000) P Errendal, Install. ☎GE 3833
30 (13 et 46000) (S G Trier, Kontorchef)
Henny Trier, Frk. ☎GE 1209
32 (13 eu 45000)
Erling Møller-Nielsen, Graverm. ☎GE 2582
34 (13 ev 43500) S Reisler, Fru ☎GE 188
36 (13 ey 55200) Poul Pedersen, Kontorchef ☎GE 3631
Gudrun Jørgensen, Fru ☎GE 2669
38 (13 fb 72000) Ingemann Hansen, Anlægsgartner ☎GE 2294
R M Møller, Fru ☎GE 3359
40 (13 eæ 48500) Ingeb. Søndergaard, Fru ☎GE 2711
42 (13 ft 61200) Martha Jensen, Fru ☎GE 2889
44 (13 fc, im 39400) B Adsersen, Ingeniør ☎GE 3247
46 (13 eø, in 46700) V G Nielsen, Kasserer ☎GE 3349
48 (13 fu, il 46300) Helge Hansen, Guldsmed
50 (13 fv 48800) Enok K Bolbroe, Fabrikt. ☎GE 4081
52 (13 fg 39200) Gudrun Pedersen, Fru ☎GE 94
54 (13 ee 469500) (A/S Fuglegaarden)
(jvf. Nr. 56-58-60-62-64-66-68-70)
s **Ulf Skov, Købmandsforr. ☎ GE 3509**
s **Vald. Hansen, Bager**
H Skov, Assist. ☎GE 5854 u
1 Anton Jensen, Trafikeksped.
J Christiansen, Kemigraf
2 Paul Larsen, Sporv.funkt. ☎GE 6662
A/S Fuglegaardens Kontor ☎GE 3755
56 (jvf. Nr. 54, samme Ejd.)
s Else Helvig Jensen, Fru ☎GE 4221
K M Rahbek, Fru ☎GE 6027
1 Ellen Kästel, Frk. ☎GE 3237 x
Gudrun Christiansen, Fru ☎GE 5871 y
58 (jvf. Nr. 54, samme Ejd.)
s Oluf Nielsen, Portør
Astrid Andersen, Fru
Helen Madsen, Missionær, Frk. ☎GE 5871 x
1 **Inga Hansen, Fru**
Marie Olesen, Fru ☎GE 4352
Asta Sørensen, Bankass.
2 **Ulf Skov, Købmand**
60 (jvf. Nr. 54, samme Ejd.)
s S Brisson, Pastorinde ☎GE 5397
J C Meyer, Arbejdsmd.
1 K V Melcher, Overmekaniker
Peter Larsen, Lokomotivfører
62 (jvf. Nr. 54, samme Ejd.)
s Bjarne Klingenberg, Ingeniør ☎GE 4496
R B Gronemann, Værkfører ☎GE 6115
1 Poul Grandjean, Arkivar
Thv. Walsted, Bogholder ☎GE 3579 v
2 Hans Hansen, Inspektør ☎GE 4364
Jørn Clemmensen, Repræs.
64 (jvf. Nr. 54, samme Ejd.)
s **Børge Sørensen, Maskinarb.**
Harald Christensen, Assist.
1 **Aksel Pedersen, Sygehusarb.**
Knud Holst, Assist. ☎GE 4559 y
66 (jvf. Nr. 54, samme Ejd.)
s Børge Hansen, Sporv.funkt.
Arnie Paulsen, Mekaniker
Johan Rasmussen, Chauffør ☎GE 613
1 Carla Sander, Frk.
P O Federspiel, Gross. ☎GE 4202
Kai Sørensen, Fabrikant ☎GE 3914
2 K Ingdal Andersen, Repræs. ☎GE 318
68 (jvf. Nr. 54, samme Ejd.)
s Henry Larsen, Væver
G Grønholdt, Fru ☎GE 1495
1 Ole Palludan, stud. techn.
Leif Petersen, Slagter ☎GE 3315 u

ELEKTRISKE INSTALLATIONER - Kemp & Lauritzen - Tlf. OR 700

70 (jvf. Nr. 54, samme Ejd.)
Ellen Glemark, Damefrisørinde ☎GE 6214
s Olga Jespersen, Fru ☎GE 865
Sv. Aa. Pedersen, Vinduespol. ☎GE 5702
1 Kaj Hansen, Fabrikant ☎GE 7099
Orla Mathiasen, Specialarb. ☎GE 4638
2 Kirstine Bech Christensen, Frk. ☎GE 7220
Aksel Enemark, Ingeniør ☎GE 5478
72 ((13 ea 399000) (A/S Fuglegaarden)
(jvf. Nr. 74-76-78-80-82-84-86)
Fuglegaarden, Mejeri (Emil Jensen) ☎GE 2230
s Dagmar Hansen, Fru ☎GE 6719
Louis Fischer, Musiker **☎GE 1290 y**
1 Børge Petersen, Assist. **☎GE 2616**
B Schønbech, Montør
2 Marius Hansen, Chauffør
Edith Petersen, Fru
74 (jvf. Nr. 72, samme Ejd.)
s Karlo Lund, Maler
Hans Chr. Pedersen, Kloakmester **☎GE 3579 y**
1 K Dorph-Hansen, Maler ☎GE 650
L Rasmussen, Frugthdlr.
76 (jvf. Nr. 72, samme Ejd.)
s F Djarling, Mekaniker
Marie Christiansen, Fru
Lisbeth Stephan, Fru
1 Leif Ingemann Rasmussen, Flyverløjtn. ☎GE 3237 v
Grethe Brinkmann, Assist. ☎GE 3961 y
H P Andersen, Ingeniør
2 Carl Nørby, Salgschef ☎GE 4715
Grethe Suenson, stud. med. ☎GE 1290 u
78 (jvf. Nr. 72, samme Ejd.)
s Sv. Nielsen, Frugthdlr.
A V Andersen, Arbejdsmd.
1
B A Hansen, Chauffør
80 (jvf. Nr. 72, samme Ejd.)
s Bente Mollerup Nielsen, Fru ☎GE 7218
Ove Hedegaard, Chauffør
1 Hans Petersen, Vandværksarb.
C V Hastrup Leth, Ejendomsmægler ☎GE 963
2 Arne Gadmar, Anlægsgartner ☎GE 2420
Find Andersen, Tømrerm. **☎GE 5196**
82 (jvf. Nr. 72, samme Ejd.)
s Johs. Jensen, Bankass. ☎GE 7318
Erh. Günther, Tekstiltrykker
1 Wald. Lund, Tobakshdlr. ☎GE 4024
Nanna Bagger, Assist. ☎GE 5854 v
2 Ingrid Fiedler, Fru ☎GE 6872
84 (jvf. Nr. 72, samme Ejd.)
s Sv. Aa. Mikkelsen, Tekstilarb.
Eric Kirschner, Musiker **☎GE 3483**
1 O Mathiasen, Bryggeriarb.
Gerner Nielsen, Tekstilarb.
86 (jvf. Nr. 72, samme Ejd.)
Arne Møller, Frugtforretning ☎GE 974
s F E Fischer, Skræder.
Emil Jensen, Mejerlejer
1 Otto Melgaard, Radiotekn.
Otto Grandt, **Chauffør**
2 Eivor Holst, Arkitekt ☎GE 7096
Chr. Barmer, Anlægsgartner ☎GE 2311
88 (13 dæ. dø 163800) **(jvf. Nr. 90-92-94)**
(A Monterossi, Fru)
F Eickworth, Skomager
sW Ryhlen, Reparatør ☎GE 1290 v
Hertha Nielsen, Fru
Minna Poulsen, Fru ☎GE 7088
1 Chr. Tidemann, Presser
Carl E Rasmussen, Anlægsgartner
Finn Christiansen, Postbud
90 (jvf. Nr. 88, samme Ejd.)
Kld. K Kirkeby Hansen, Tæppehdlr. ☎GE 7212
s C E Hansen, Chauffør ☎GE 1290 x
Aage Christiansen, Bryggeriarb.
1 H Dorff Petersen, Chauffør
Verner Jensen, Gartner
92 (jvf. Nr. 88, samme Ejd.)
Kld Sv. Ritter Hansen, Fabrikant ☎GE 7212
s Egon Søndergaard, Pensionist
Ellen Johansen, Enkefru
1 **Evald Salomonsen, Arbejdsmd.**
Alfr. Haug, Arbejdsmd. ☎GE 4573
Jenny Schiøtz, Fru ☎GE 5566 u
94 (jvf. Nr. 88 samme Ejd.)
s Johanne Busch, Sygepl., Frk. ☎GE 4559 u
E Guldbak, Arbejdsmd.
1 **Charlotte Byrialsen, Prokurist ☎GE 3515 v**
Harry Jensen, Bryggeriarb.
96 (13 fr 96300) (jvf. Nr. 98)
(H P Mandrup Hansen, Snedker)
Vangede Tæppe- & Møbellager ☎GE 7212
s Axel Hansen, Gartner
Einar Helt, Murerarb. ☎GE 6656
Henry Hansen, Scenefunkt.
1 **Tekla Olsen, Fru**
H Jacobsen, Chauffør
H-J. Nielsen, Blikkensl.
98 (jvf. Nr. 96, samme Ejd.)
s Carl Jensen, Bryggeriarb. ☎GE 5566 v
F H Hansen, Værktøjsmager
1 Otto Blankenberg, Litograf
Ane Bastiansen, Fru
100 (13 dz 203800) (jvf. Nr. 102 & Vangedev. 129)
(Otto Larsen, Bagerm. m. fl.)
1 .....
Bruno Bymose, Assist. ☎GE 3237 y
102 (jvf. Nr. 100, samme Ejd.)
1 Bodil Greistrup, Fru
L P Jensen, Entreprenør ☎GE 4927

Fyrrehøj

Postd.: Hellerup, Bylag: Gjentofte, Sogn: Dyssegård fra Tuborgvej c. 122 til Ellebakken

3 (7 kq 36000)
L Falck Tjellesen, Overtlgr.kontrolør ☎HE 6507
5 (7 kp 42000) Frank Erdal, Kontorchef ☎HE 3035
7 (7 ko 43600) E Eriksen, Værkmester ☎HE 8783
9 (7 kn 45000) J W Darr, Fabrikant ☎HE 8750
11 (7 km 56000) Sv. Henningsen, Professor, Dr. phil. ☎HE 7066
13 (7 kl 38000) Valb. Rasmussen, Fru
Hermann Jørgensen, Vognmd.
15 (7 kk 48000) Louis Jørgensen, Civiling. ☎HE2537
4 (7 ix 38000) Harald Larsen, Oberstløjtn. ☎HE 7581
6 (7 iy 41500) D Tanderup, Tømrerm. ☎HE 5582
8 (7 iz 55000) Laur. Møller, Skibsproviantchdlr. ☎HE 5765
10 (7 iæ 51000) Elly Michaelsen, Overlærer, Fru ☎HE 6205
12 A (7 im, om ....) Arne Gunnar, Arkitekt ☎HE 2185
12 B (7 ou 60000) Frederikke Hansen, Fru ☎HE 2737
Bent Jørgensen, Ingeniør ☎HE 6656
14 (7 ka 60000) V Krüger, Fru ☎HE 8874
16 (7 kb 59000) Gunnar Rasmussen, Komm.lærer ☎HE 754
18 (7 kc 50000) Valth. Christensen, Bankbest. ☎HE 5539

Fæstevej

Postd. Gentofte. Bylag og Kirkesogn Vangede fra Vangedevej 102 til Mosebuen

1 (4 ei 47000) (K A Hartmann, Fabrikant)
Sv. Aa. Hartmann, Snedker ☎SØ 861
3 (4 d 33600) **Valborg Petersen, Fru**
5 (4 e 30000) Ove Jensen, Direktør ☎SØ 8601
7 (4 f 52600) **M P Madsen, Gartner ☎SØ 6935**
9 (4 g 44800) H K Næsted, cand. mag. ☎SØ 9086
11 (4 h 31000) F Molander, Lagerarb.
13 (4 i 42600) A Hjorth Jensen, Typograf ☎SØ 4476
15 (4 k 53600) A M Jensen, Direktør ☎SØ 4351
17 (4 l 46600)E V Jørgensen, Orlogskapt. ☎SØ 5760
19 (4 m 49600) **Aage Frørup, Overass. ☎SØ 5096**
21 (4 ds 36300) Eigil Lundt, Maskinm. ☎GE 5076
23 (4 n 43600) A Mathiesen, Bogholder
2 (4 p 106000) (Ejere: Beboerne)
Holg. E Hansen, Kordegn ☎SØ 4299 y
Otto C Wallin, Skræder
V Reitz, Ingeniør ☎SØ 5730
J Ørum-Larsen, Fru ☎SØ 2845
4 (4 r 40600) Viggo Haas, Maler ☎SØ 1284
6 (4 s 49600) Rich. Johansen, Direktør ☎SØ 5163
8 (4 t 44000) Helge Jensen, Værkfører ☎SØ 6542
10 (4 u 42600) P Pedersen, Maskinsnedker
12 (4 v 37600) H Damsholt, Komm.lærer
14 (4 x 42600) Niels Jacobsen, Maskinchef ☎SØ 3016

H. F. AAGAARD A/s ~ Kul ~ Koks ~ Olie ~ Lindegaardsvej 52, OR *2430

16 (4 y 46600) (Elver Jensen, Anlægsgartn. m. fl.)
Elver Jensen, Anlægsgartner ☎SØ 3247
18 (4 z 31100) E C Jensen, Gasværksarb.
20 (4 æ 28000) L A Pedersen, Vognstyrer
24 (4 aa 48600)
J K Pedersen, Prokurist ☎SØ 5290

Gåsebjerget

Postd. Gentofte. Bylag og Kirkesogn Vangede fra Ellegårdsvej 78 til Fuglegårdsvej

3 (14 r, bf 57000) Chr. Beeken, Taksator ☎SØ 1416
5 (14 s 49700) J Sandvad Pedersen, Fru ☎SØ 3198
7 (14 t 18000)
(A Reimann, Restauratør)
8 (14 u 32000) Gabriel Sørensen, Billedskærer ☎SØ 4077
16 (14 dz, dæ 43000) J H Olsen, Gross. ☎GE 763

Gamlehave Alle

(Privat Vej)

Postd.: Charl, Bylag: Bernstorff, Sogn: Ordrup fra Ordrupvej 136....

3 (5 s 50000) M Jessen, Afd.ing. ☎OR 1085
5 (5 r, t 200000) Børge Nissen, Direktør
7 (5 ak 200000) Agnes Overgaard, Fru ☎OR 4600
6 (5 al 120000) Peter Karberg, Gross. ☎OR 5277
8 (5 am 290000) »Gamle Have«
(Marineministeriet)
Meteorologisk Institut ☎OR 7652
Knud Andersen, Varmemester

Gammelmosevej

Postd. Gentofte, Bylag og Kirkesogn Vangede fra Lyngbyvej 455 mod Bagsværd
Fra nr. 52/67 Gladsaxe Kommune

9 ( ) (Gentofte Kommune)
Dana Cementvarefabrik A/S ☎ 87 79 90
2 (5 a jvf. Lyngbyvej 485) (Gjentofte Kommune)
Mariebjerg Kirkegaard og Krematorium ☎ 87 78 12
4 (26 g, o 29200) (Grund: Gentofte Kommune, Hus: E Schaldemose, Maskinarb.)
Anton Knudsen, Vognmd. ☎ 87 77 07
E Schaldemose, Maskinarb.
6 (26 a 29400) Knud Olsen, Chauffør
8 (24 m, 26 f 25000) Anna Olsen, Vognmd., Fru ☎ 87 71 50
14 (24 o 21000) Johs. Larsen, Vognmd. ☎ 87 74 19
20 (24 l, 26 e 70000) (A Arp-Hansen, Murerm. m. fl.)
Børge Mathiesen, Gas- & Vandm. ☎ 87 79 25
38 (24 bx 458000)(jfr. Sandtoften 7, samme ejd.)
Brdr. Carlsen's Regnemaskinefabrik ☎ 87 75 22
Flamingo Industri, Elektr. Artikl. ☎ 87 71 05
40 (24 ax, ay, 120000) Axel Hansen, Entreprenør
Axa Beeton ☎ 87 78 01
Aksel Nielsen, Cementstøber
44 (24 az 33000) E Widt, Jernhdlr. ☎ 87 79 12
46 (24 k 60000) (jvf. Sandtoften 11)
(Harald Nielsens Fond)
48 (24 i 345000) (Harald Nielsens Fond)
Harald Nielsens Paknigsfabrik ☎ 87 72 55
50 (24 b, e 25000) Anna & Johanne Theil Jacobsen, Frkn.

Gammel Vartov Vej

(Privat Vej)
(Nr. 1—29 & 2—28 er beliggende i København)
Postd.: Hell., Bylag: Gl. Vartov, Sogn: Hell. fra Strandvejen 38 til Sundet

30 (jfr. Strandvej 44, samme ejend.)
Transporten M & K A/S Kont. & Garager ☎RY 4705
Rich. Olsen, Varmeinstallatør ☎RY 7117
32 (jvf. Nr. 36 og Strandvej 42, samme Ejd.)
Lark-Foam A/S Skumgummifabr. ☎RY 9898
36 (jvf. 32)
P T Larsen, Maler
38 (jvf. Strandvej 44, samme Ejd.)
Fl. Dan, Receptionschef ☎RY 8800
Hugo Hansen, Forvalter
40 ( ) »Sdr. Tuborg«
Ahlmann Steenberg, Driftsleder
T M Wener, Isenkram en gros ☎RY 9525
C J Kjøller, Fabrikant ☎RY 9480
Dansk Chemaco A/S ☎RY 9501
Nordisk Electric (Sv. O Jensen) ☎RY 9700
A Gustavsen, Smedemester ☎RY 2847
Leon K Jørgensen, Gross. ☎RY 9830
Jørgen Johansen, Fabrikant ☎RY 9935

Garderhøjvej

Postd.: Gentofte, Bylag og Sogn: Jægersborg fra Ibstrupvej 49 mod Nord

1 (1 eb 45000) Asger Sommer, Fabrikt. ☎GE 904
3 (1 cc .....)
(R Ostermann-Petersen, Gross.)
5 (1 cd 20000) Sommerbolig)
M Bischoff, Frk. ☎GE 2305
7 (1 ce 65000) P Ditlevsen, LRSagf. ☎GE 2995
9 (1 cf 48000) H Holm, Ekspeditions.sekr. ☎GE 2039
11 (3 co 68000) R C Nordtved, Ingeniør ☎GE 6983
13 (3 ep, 4 d 58000)
Asger Hansen, Hovedbogholder ☎GE 5355
15 (4 e 55000) A Kranker, Fuldm. ☎GE 3111
17 (4 f 39000) Dagm. Thellefsen, Bestyrerinde, Frk. ☎GE 2956
19 (4 g 47000) C S Thellefsen, Maskining. ☎GE 862
21 (4 h 65000) Helge Andersen, statsaut. Revisor ☎GE 3805
23 (4 i 45000) Ernst Rasmussen, Mekaniker
25 (4 k 48000) Chr. P A Petersen, Bogtrykker ☎GE 727
27 (4 l 45000) K Petersen, Prokurist ☎GE 1036
29 (4 m 39000) Hedvig Jørgensen, Fru ☎GE 4558
31 (4 ba 78000) C Jensen, Gross. ☎GE 1677
33 (4 bc 65000) Chr. Zimmer Christensen, Civiling.
35 (4 aø 42000) G Østrem-Hansen, Fru ☎GE 1817
37 (4 aæ 30000) O Jensen, Snedkerm.
4 (1 cm 58000) Annita Andersen, Fru ☎GE 1467
6 (1 cl 59000) Rune Ostermann-Petersen, Gross. ☎GE 3036
8 (1 ck 30000) H Bistrup, Fabrikt. ☎GE 1944
10 (1 ci 52000) Erik Nybroe, Forvalt. ☎GE 6258
12 (1 ch, 4 x 30000) (Sommerbolig)
(T F Lohse, Civiling.)
14 (4 v ....) Kaj Henningsen, Repræs. ☎GE 7282
16 (4 u 59000) Georg Hansen, Direktør ☎GE 1564
18 (4 t 50000) P Gundestrup, Ingeniør ☎GE 2075
22 (4 r 20000) (Sommerbolig)
Otto S Jensen, Kulhdlr. ☎GE 4087
28 (4 p 80000) Erik Lundsteen, Kontorchef ☎GE 5904

Gardes Alle

Postd.: Hellerup, Bylag: Gjentofte, Sogn: Hellerup fra Strandvejen 130 til Richelieus Allé

1 (17 nm 600000) (jvf. 3 & Strandvej 130 C)
(Hellerup Ejendoms A/S)
s Poul Gudmundsen, Statskontrol ☎HE 3041
1 Anne Dall, Fru ☎HE 3953 y
C O Fischer, Læge ☎HE 3777
Chr. Permin, Arkitekt ☎HE 6261
2 Poula Andersen, Fru ☎HE 6861
Erna Berg, Fru ☎HE 3531
3 J Hall Kolbe, Afd.leder ☎HE 4070
Axel Schou, Gross. ☎HE 2840
4 Viggo Nielsen, Fuldm. ☎HE 6831
Erik Falslev, Gross. ☎HE 6066
5 Kaj Christiansen, Oberstløjtn. ☎ hem.
H L Raaschou-Nielsen, Ingeniør ☎HE 3682
3 (17 nm se Nr. 1) (Samme)
s **Dagny Astrup, Fru ☎HE 2772**
Poul Andersen, Murerm. ☎HE 6670
1 O Rehdin, Skræderm. ☎HE 3953 u
Ingeborg Nielsen, Fru ☎HE 3520
2 **Sofie Køhler, Enkefru ☎HE 3522 v**
Ketty Falding, Kontorassist.
Thyra Puck, Frue ☎HE 2856
3 **Henning Paulli, Civiling. ☎HE 4719**
Gerda Carlsen, Fru ☎HE 1220

TH. JENSEN. Blikkenslagermester. Brogaardsvej 26. Tlf. GE 162-262

4 Meta Eliasen, Fru ☎HE
J Hornbech, Kontorchef ☎HE 8504
5 Rob. Hansen, Revisor ☎HE 4295
Elisabeth Petersen, Fru ☎HE 4325 x
5 (17 nq 520000) (jvf. 7-7 A)
(Hellerup Ejendoms A/S)
s O Broberg, Fru ☎HE 5937
G S Bodmin, Direktør ☎HE 4076
1 L Dellheim, Gross. ☎ HE 7391
Haldis Hansen, Fru ☎HE 4966
2 Aug. Christiansen, Damefrisørm. ☎HE 1093
E Tvede, Frk. ☎HE 4174
3 Iwan Allin, Ingeniør ☎HE 4528
Gert Schøller, Kassekontrolør ☎HE 3133
4 I M Palludan, Fru ☎HE 1378
P Scheel-Krüger, Revisor ☎HE 5280
5 C J Helweg, Direktør ☎HE 5905
Hans-Henrik Nielsen, Gross. ☎HE 5346
7 (17 nq) (Samme)
s Chr. Pedersen, Montør
Harald Petersen, Skomagerm. ☎HE 4411 y
1 E Frøhlich, Frue ☎HE 1584
Emmy Magnussen, Fru ☎HE 6682
2 Lise K Møhl, Fru ☎HE 3640
E Emanuelsen, Fru ☎HE 5713
3 M Scavenius Andersen, Fru ☎HE 7575
S Seebach, Fru ☎HE 5244
4 S Agger, Fru ☎ HE 805
A Haugaard, Prokurist ☎HE 160
5 A Bie, Gross., cand. pharm. ☎HE 6824
P W Gandorff, Prokurist ☎HE 4260
7 A (17 nq) (Samme)
s Anna Hansen, Fru ☎HE 2700
1 Marie Rasmussen, Frk., Bogholderske ☎HE 4317
Anna Munch-Møller, Fru ☎HE 5207
9 (17 fv 75000)
2 Preben Ulrich, Prokurist ☎HE 957
s Osmund Hansen, Ingeniør ☎HE 4505
1 Frode Skotte, Forretn.best.
9 B (Havehuset) (jvf. nr. 9)
Axel Glahn, Bogtrykker ☎HE 3220
Jens Nielsen, Civiling.
11 (17 fc 42000) J Wentzel-Hansen, Ing. ☎HE 1092 x
13 (17 gv 63000) M Rørvig, Civiling. ☎HE 3243
15 (17 hc 68000)
A Bach-Nielsen, ORSagf. ☎HE 2522
17 (17 hf 70000) Frithj. Tvermoes, LRSagf. ☎HE 5468
19 (17 ig 60000) A Blomberg, Skrædderm. ☎HE 1854
21 (17 he 72000) E Mørup, Gross. ☎HE 1
23 (17 ib 65000) Minna Kristensen, Fru ☎HE 3298
25 (17 il 90000) H Lersey, Direktør ☎HE 2420
27 (17 im 70000) O Junker, Direktør ☎HE 2760
29 (17 ir, mf 80000) Torkil C Johnsen, Civiling.
☎HE 2261
31 (17 is 70000) H J Mikkelsen, Skotøjshdlr.
☎HE 4989
33 (17 mq 70000) K Behrens, Fru ☎HE 4681
E Porsner, Direktør ☎HE 1685
2 (17 gp, se Strandvej 130 B)
s Erik Reimann, Inspektør
Paula Bach, Frk. ☎HE 2960
1 K K Ibenfeldt, Fabrikt. ☎HE 3056
Fl. Gjerulff, Inspektør ☎HE 8863
2 J Thufason, Fabrikant ☎HE 6253
Lissi Hatting, Pastorinde ☎HE 7563
Nora Hatting, Vævestue ☎HE 7563
3 Anna Bechgaard, Fru ☎HE 6475
Frida Dømel, Fru ☎HE 4056
4 Heddy Sloth, Antikvitetshdlr., Fru
Knud Bengtsson, Prokurist ☎HE 5239
4 (se Nr. 2) (samme)
s Margr. Gram, Fru ☎HE 2064
C A Jensen, Bankfuldm. ☎HE 3983 y
1 L Stibjerg, Bankfuldm. ☎HE 964
Aage Hermansen, Bagerm.
2 Tage Pedersen, Gross. ☎HE 7239
Jenny B Sørensen, Fru ☎HE 2927
3 Henrik Tilling, Fabrikant ☎HE 3500
Karen Trolle, Fru ☎HE 348
4 E Wiese Nielsen, Maskinm. ☎HE 7825
E Schultz, Sekr. ☎HE 3404 u
6 A (se Nr. 2) (Samme)
s Gudrun Suenson, Fru ☎HE 6094 x
Emma Møller, Fru ☎HE 3404 y
1 Inger-Lise Andersen, Frk. ☎HE 2417 v
A R Rasmussen, Maskinchef ☎HE 3404 x
2 Astrid Løvig, Overass., Frk. ☎HE 6121
Erna Knudsen, Damefrisørinde ☎HE 7569 x
3 Ester Grønlund, Overlærer, Frk. ☎HE 3689 u
B Langvaad, Frue ☎HE 8756 y
4 Valb. Aagaard, Frk.
Gerda Christiansen, Overlærer, Frk. ☎HE 6094 u
8 (17 ih 82000) P Gudmann, Restaur. ☎HE 8716
E Christensen, Entreprenør ☎HE 4671
10 (17 oy 60000) C Høyrup, Ingeniør ☎HE 1043
12 (17 ek 55000) Chr. Toft, Skolebestyrer ☎HE 4083
14 (17 fe 40000) Thyra Boldsen, Billedhuggerinde
Aage Jørgensen, Direktør ☎HE 3420
16 (17 fo 58000) (Bjørn D Petersen, Civiling.)
E Petersen, Enkefru ☎hem.
18 (17 fp 58000) Else Halberg, Fru ☎HE 1170
20 (17 nn 40000) C Frederiksen, Overlærer ☎HE 3896
E Lykkeborg, Frue ☎HE 6527
22 (17 nv 125000) (Ejend.akts. af 10/10 1930)
Herluf Sørensen, Bankdirektør ☎HE 4444
26 (17 gr 115000)
O Henningsen, statsaut. Revisor ☎HE 5304
28 (17 hd 75000) Martin Nielsen, Direktør ☎HE 6915
30 (17 kn 115000) Chr. Rovsing, Overlæge ☎HE 7776
32 (17 ia 65000)
Hj. Bohnsen Birkson, Malerm. ☎HE 1712
Niels Dahl, Fuldm. ☎HE 872 x
34 (17 hh 85000)
Emilius C Suhr, Gross. ☎ HE 1812
E A Lund, Civiling. ☎HE 7925
36 (17 iy 68000) Ida Lerche, Fru ☎HE 6334

Gentoftegade

Postd., Bylag og Kirkesogn: Gentofte
Gentofte Station til Lyngbyvej 318

3 (23 i 74000)
S E Poulsen, Ejendomsmægler, Frk. ☎GE 16
5 (23 h 62000) Karen Bernhardtsen, Fru ☎GE 1274
M Budtz-Jørgensen, Fuldm. ☎GE 5241
7 (23 g 77000) E Prosch-Jensen, Fru ☎GE 4270
9 (23 f. 24 I 74000)
Kurt Degenkolw, Postpakm. ☎GE 120
K C Larsen, Toldinspekt. ☎GE 2409
11 (24 k 56000) Helga Foght, Fru ☎GE 936
13 (24 i 52000) Georg Nielsen, Malerm. ☎GE 61
Carl Jønsson, Kontorass.
15 (24 h, p 90000) O Rosing-Schow, Læge ☎GE 892
17 (24 c 81000) E Schiøtt, Fru ☎GE 5831
x x x x x x x x x x
19 (24 ao 87000) (jvf. Vældegrdsv. 1 & Kirketorv. 17)
(Carl Chr. Tafdrup, Ingeniør)
John Hansen, Kontorbest.
21 Gjentofte Kirke
Gjentofte Kirkegaards Kontor ☎GE 124
23 (1 a 167000) (Gentofte Menighedsråd)
Præstegaarden
Aage Martensen-Larsen, Sognepræst ☎GE 47
Gjentofte Menighedssygepleje
Anne Marg. Pedersen, Sygeplejerske ☎GE 840
25 (1 bø, 84 20000) (Gentofte Kommune)
27 (25 b 120000)
Harald Svendsen, Mekaniker ☎GE 2225
S Lindhart-Rasmussen, Isenkræmmer ☎GE 345
Kr. Andersen, Skotøjsforretning ☎GE 21
Jydske Uld-Varehus (Carl Hansen) ☎GE 6498
Vic Christensen, Cyklehdlr. ☎GE 1429
Danmark, Forsikringsselsk., Distr.kont. ☎GE 1097
N W Kauffmann, Assurandør
29 (94 338000) Gjentofte Hotel ☎GE 26
Kælderstuen ☎GE 35046
Carl Andersen, Direktør ☎GE 4178
G F Andersen, Frisørmester ☎GE 5186
33 (38 e 313000) (jvfr. Adolphsvej 66)
(Ove Gyllenkrok Thomsen, . . .)
H Hjort-Andersen, Slagterm. ☎GE 3
A Aagard Tobakshdl. ☎GE 518
Schous Sæbehus ☎GE 175
Johs. Kofoed, Isenkræmmer ☎GE 111
Mz Arne Jeppesen, Afd ing. ☎GE 365 y
1 Karen Dragby, Fru ☎GE 2830
Valb. Fiskbæk, Fru ☎GE 1475
2 Else Nyholm Poulsen, Musikpædagog, Fru
☎GE 365 u
M Rørdam, Fru ☎GE 3811
Iris Johansen, Frk. ☎GE 6189

Er Deres radioapparat i uorden? Saa ring til OR 2843, Andresen, Ing.

3 Sv. O Pedersen, Mekaniker
4 Bernh. Pedersen, Tapetserer ☎GE 5013
35 (38 b 348000) (jvfr. Nr. 37 & Adolphsvej 63)
(V Bitsch. cand. jur.)
H Holtermann, Konditori ☎GE 1372
Hannibal Sander, Farveri - Tøjrensning ☎GE 1286
Eigil Nielsen, Skomagerm. ☎GE 760
C F Strange, Elektroinstall. ☎GE 248
1 Bruno Pedersen, Glarmester
37 (jvfr. Nr. 35, samme Ejd.)
J P Petersen, Glarmesterforretn. (Otto Petersen ☎GE 57
Chr. Grønbech, Lædervareforr. (Birthe Grønbech) ☎GE 723
Gjentofte Boghandel (v. Richard Becker) ☎GE 1347
A/S Gjentofte Trikotage- og Lingerimagasin (C Lund) ☎GE 912
Viggo Bahrenscheer, Mejeri ☎GE 507
Poul Adamsens Farvehandel ☎GE 1060
F Jørgensen's Eftf. (K Laursen) Tobakshdl. ☎GE 273
39 (88 2.120000) (A/S Ole Nielsens Hus)
jvf. Nr. 41, 43, 45, 47, 49 og Baunegaardsvej 1, 3, 3 A)
s GENTOFTE KINO ☎ GE 3350
2 Jenny Fix, Frk. ☎GE 3409 u
3 Anna Wang, Fru ☎GE 539
4 Louis Villaume, Præst ☎GE 7434
41 (se Nr. 39, samme Ejd.)
s O Nielsen, Købmand ☎ GE 1300
2 Svend Jensen, Afd.chef ☎GE 5056
Johs. Rasmussen, Disponent ☎GE 609
3 Chr. Friis Sørensen, Radioinspekt. ☎GE 3931
Carl Due, Forvalter ☎GE 2983 v
4 **Thyra Nielsen, Forstanderinde ☎GE 4**
Agnes H Jacobsen, Fru ☎GE 266 y
43 (se Nr. 39, samme Ejd.)
s O Nielsen, Købmand ☎GE 1300
Diwa Manufacturing Company ☎GE 1300
1 Aa. B Hansen, Prokurist
2 A E Silva, Værkfører ☎GE 2512
Børge Jensen, Installatør ☎GE 5099
3 **E Salten, Redaktør ☎GE 3025**
Charles Jensen, Assurandør ☎GE 5455
4 E Schiøtt Jacobsen, Fru ☎GE 266 u
H Kveller, Afd.chef ☎GE 2451 u
45 (se Nr 39, samme Ejd.)
s O Nielsen, Købmd. ☎GE 1300
1 O Nielsen, Købmand (Kontor) ☎GE 1300
2 Kay Kruuse, Fabrikant ☎GE 4916
K Randrup, Herreekviperingshdlr. ☎GE 1052
3 Poul Rasmussen, Gross. ☎GE 2850
J Hauge, Frisørm. ☎GE 3457
4 H Hare, Fuldm. ☎GE 6556
Chr. Jensen, Formd.
47 (se Nr. 39, samme Ejd.)
s **Kjøbenhavns Handelsbank A/S, Gjentofte Afd.** ☎GE 2200
Knud Poulsen, Guldsmed ☎GE 1808
Parfumeri Flox (M Cruse) ☎GE 3412
1 Sv. Gudnitz, Kontorchef ☎GE 2983 y
P O Nielsen, Dir. ☎GE 1339
2 J M Jørgensen, Frk. ☎GE 293
Ingeb. Jacobsen, Fru ☎GE 427
3 N Sparkov-Nielsen, Overass. ☎GE 1920
V Juul Nielsen, Gross. ☎GE 7544
4 B Greisen, Forretn.fører ☎GE 7232
Jørgen Skov, Ingeniør ☎GE 7465
49 (se Nr. 39, samme Ejd.)
s **Konditoriet »Svend«** (R V Larsen) **☎GE 3637**
K Randrup, Herreekviperingshdlr. ☎GE 804
(Rob. Hansen's Eftf.)
»Hvasco«, Farveri ☎GE 1007
Gentofte Kiosk (J Christensen) ☎GE 4153 - 2504
1 **Emil Aagerup, ps. Overdyrlæge ☎GE 3842**
Valb. Raben, Fru ☎GE 438
2 **Rich. Danielsen, Vicevært ☎GE 3466**
Bror Rasmussen, Ingeniør ☎GE 7078
3 Anna Olsen, Fru ☎GE 246
E E Mathiesen, Fru ☎GE 7706
4 H Ulkjær Hedlund, Vognmd. ☎GE 6387
D Schwensen, Fru ☎GE 2451 v

Gentofte Torv

51 (28 p 480000) (jvf. Baunegaardsvej 2)
Sparekassen for Kjøbenhavn og Omegn, Gentofte Afdeling ☎GE 3085
Gerda Petersen, Dameskræderinde ☎GE 550
Eno Jørgensen, Vinhandel ☎ GE 3102
Th. Jepsen, Skræderm. ☎ GE 3797
1 **Ida Petersen, Fru ☎GE 1614**
Finn Rohde, Fuldm. ☎GE 36
2 A Gerlund, Fru
Sv. Bryning, Kontorchef ☎GE 2860
3 Jens Spangenberg, Kontoreh. ☎GE 3635
V Bay, Toldkasserer ☎GE 3300
4 Vald. Christensen, Vicevært ☎GE 5903
Lizzie Gerlund, Fru
55 (28 b, 3 hr 40000) (J Graner, Fru)
Max Jensen, Skomagerm. ☎GE 696
Valencia, Frugtforretn. (I Egeskov Rasmussen) ☎GE 1580
s Mogens Poulsen, Guldsmedemester ☎GE 201
1 Else Jensen, Tandlæge ☎GE 214
E M Qvitzau, Maskinm. ☎GE 3928
2 **Bertel Dahlgaard, fhv. Indenrigsmin. ☎GE 960**
Curtz Gleinig, Gross. ☎GE 1333
3 S Bruus-Jensen, Ejd.mægler ☎GE 521
Kr. Kaae, Afd.ingeniør ☎GE 1096 y
4 Hugo Andersen, Fabrikant ☎GE 2134
Aa. Gyldenfalk, Trafikkontrolør ☎GE 1595
55 **A** (se Nr. 55) (Samme)
s Max Jensen, Skomagerm.
G Rosenthal Hansen, Anlægsgartner ☎GE 5792
1 **Else Kjølhede, Musiklærerinde ☎GE 1248**
Ellen Krüger, Fru ☎GE 1457 x
2 B Myhre, Viceskoleinspekt. ☎GE 839
P Nørgaard Johnsen, Repræs. ☎GE 7309
3 Olaf Marcher, Civilpolitibetj. ☎GE 714
A E Nielsen, Civiling. ☎GE 1526
4 Harald Smith, Fuldmægtig ☎GE 140
A V Jensen, Trafikinsp. ☎GE 1575
57 (3 bf, el 40000) (A Graner, Murerm.)
P J Jacobsen, Købmand
G Rasmussen, Snedkerm. ☎GE 69
Olga Bendtsen, Fru ☎GE 4428
59 (3 bm, bu, ce 50000) O P Seedorff, Gross. ☎GE 328
61 (3 cf 45000) A Berthelsen, Ejendomshdlr. ☎GE 3824
Rob. Henriksen, Driftsleder
63 (3 eg 50000) J Krieger, Sektionschef ☎GE 5137
65 (3 dt 40000) Sv. Aa. Sørensen, Fabrikant ☎GE 5618
67 (3 ev 55000) Helga Mollerup, Fru ☎GE 651
Gr. Forum-Thomsen, Assist.
69 (3 eu 66000)
V Hass-Petersen, Gas- & Vandm. ☎GE 605
P A Gamsgaard, Forvalter ☎GE 3073
71 (3 dp 175000) Gentofte-Vangede Sygekasse ☎GE 669 — 3069
1 Gentofte-Vangede Sygekasses fysiurgiske Klinik ☎GE 3067 (Kl. 9—10)
F Wenning, Fru
73 (3 bg 72000) Willy Petersen, Tømrerm. ☎GE 1375
75 (3 ap 40000) **Herm. Aagaard, Overassist. ☎GE 1336**
Ejvind Ravn, Kedelpasser
77 (3 ao 52000) Noring Nielsen, Tobakshdlr. ☎GE 4561
79 (3 an 80000) C Jensen, Bageri ☎GE 155
I Sonne-Jensen, Bagerm. ☎GE 155
83 (3 bæ 52000) H Overgaard, Fru ☎GE 831
85 (3 bø 75000) (Bankfuldm. Alfr. Karved m. fl.)
Bertha Jensen, Fru ☎GE 5777
K H Rokbøll, Overtoldbetjent ☎GE 1913 y
E Christensen, Maskinm. ☎GE 2894 x
87 (3 fl 37500)
Sv. Arild Hansen, Glarm. ☎GE 4353
89 (26 e, q 50000) **Einar Andersen, Kass. ☎GE 625**
91 (26 bh 60000) **A J Jørgensen, Elektroinstall.** ☎GE 1820
93 (4 ob 80000) Henn. Hertz, Boghandler ☎GE 6913
95 (4 oh 110000) (M Friis-Hansen, Fru)
H Tidemann Nielsen, Skomagerm. ☎GE 6395
H Nellemose Sørensen, Damefrisør ☎GE 2085
s Paul Jensen, Organisationschef ☎GE 3230
Paul Tofte, Overfaktor ☎GE 134
1 E Høeg, Ingeniør ☎GE 443
K Worm, Salgschef ☎GE 4718
2 **Henrik Stybert, Maskinm. ☎GE 2969 y**
M Friis-Hansen, Fru ☎GE 7348
97 (4 om 75000) Svend Petersen, Tapetserer & Dekoratør ☎GE 1714
Aage Rasmussen, Mekaniker ☎GE 7346
101 (4 qh 110000) M P Madsen, Organist ☎GE 5055
Kirsten Hansen, Fru ☎ GE 2484
Per Klitgaard, Ingeniør
103 (4 qg 65000) Fr. Wiene, Ostehdlr. ☎GE 5655

ELEKTRISKE REPARATIONER - Kemp & Lauritzen - Tlf. OR 700

105 (4 qe 49000) Arild Andreasen, Prokurist ☎GE 929
107 (4 xf 87000) Orla Meyer, Fabrikant ☎GE 3571
2 (23 z, ø 72000) R M Rasmussen, Barberm. ☎GE 648
Ellen Buhl, Læge ☎GE 1661
4 (23 ab 62000) E Rahbek Lauritzen, Fru ☎GE 3462
Gerda Riis, Overassist. ☎GE 329
6 (23 ac 61000) Kj. Schrøder, Regnskabscef ☎GE 788
8 (23 ad 58000) N H Søe, Prof. ☎GE 2824
10 (23 ae 57000) A Quist, Prokurist ☎GE 2008
12 (23 af 59000) **Axel Marcelius Madsen, Gross.** ☎ GE 4119
14 (23 æ, ag, ah, 24 r, t 83000)
Vincent Næser, Læge ☎GE 2514
16 (24 s, be 73000) Johs. Thejll, Gross. ☎GE 3370
18 (24 u 64000) A Wehrs, Arkitekt ☎GE 2453

Kirketorvet

26 (82 b 181000) (jvf. Kirketorvet 1—3)
(Dagny Olsen, Fru)
Koloniallageret Ergo A/S ☎GE 444
Gentofte Blomster (L Thanner) ☎GE 1144
L Rasmussen, Frugthdl. ☎GE 1510
Marie Svendsen, Konfektureforr. ☎GE 1515
1 Nico Mathiassen, Sanglærerinde ☎GE 71
1 R Balle Jensen, Inspektør ☎GE 7580
Haveh. Axel Mortensen, Brandmd. ☎GE 6334
28 (36 b, f, i, x, æ 35000)
»Bakkebo« (Gjentofte-Lyngby Hospital)
30 (36 d, ac 14000) (Gentofte-Lyngby Hospital)
32 (83 550000) (I Toftgaard-Hansen, Fru)
(jvf. Nr. 34 & Vindestræde 1)
Svend Fangel, Bagerm. ☎GE 50
Gentofte Handske- & Paraplymagasin (Erik Vraamark) ☎GE 2790
Poul Sandst, Viktualieforr. ☎GE 3972
1 **O Valerius Pedersen, Malerm.** ☎GE 3906
Ib Sprange, Foderm.
2 Sv. Fangel, Bagerm.
. . . . . .
3 **Johs. Nielsen, Revisor** ☎GE 3246
Knud Petersen, Blikkenslm. ☎GE 292
34 (83 se Nr. 32) (Samme)
A/S Lavigne, Vinhdl. ☎GE 1076
Gentofte Messe, Manufakturhdl. ☎GE 70
1 **Rich. Brask, Politibetjent** ☎GE 994
C V Thomsen, Partikulier
2 Th. Møllmann-Nielsen, Overass. ☎GE 642
. . . . . .
8 **Aage Ernst, Vognmand** ☎GE 2412
P Baumgarten, Snedker ☎GE 3897 x
(om hjørnet)
Gentofte Renseri ☎GE 6204, 7031
36 (25 c, 36 a, 55, 56 46000) (Diakonissestiftelsen)
Sygehjemmet »Salem«, se Mitchellstræde 3
Gjentofte Ligkistemagasin ☎GE 707
G F Schioth, fhv. Snedkerm. ☎GE 707
H C Jensen, Handelsgartner ☎GE 1061
Gentofte Park (Indg. Dahlensstræde)
50 (35 a 180000) (jvf. Dahlenstræde)
Gjentofte & Omegns Bank ☎GE 100
Kaj Jensen, Urmagerforretn. ☎GE 307
Gentofte Modesalon (Inge Rasmussen) ☎GE 715
Gentofte Korsetmagasin (K Bernhardtsen)
☎GE 1138
1 Poul Christensen, Filialdirektor
52 (35 o 57000) (Ordrup-Charlottenlund Bank A/S)
Gentofte Fjerrenseri (B Stieler) ☎GE 5515
54 (35 e 420000) (Karl Jensen, Bestyrer, m. fl.)
Sv. Høffner, Viktualiehdl. ☎GE 81
A Braasch Eftf. (B Bernth-Petersen) Købmd.
☎GE 15
1 Karl Jensen, Bestyrer ☎GE 2210
Jan Schmidt, Driftsleder ☎GE 5120
2 P Skovgaard Nielsen, Fuldm. ☎GE 3411 u
N Lund, Trikotagehandler ☎GE 429
54 A (se Nr. 54)
s Astrid Larsen, Boghandler, Frk. ☎GE 5679 y
Jørgen Ahlberg, Blikkensl.
M H Nielsen, Assist.
1 **Sv. Læssøe-Hansen, Gross.** ☎GE 1649
Erling Lund, Eksped. ☎GE 5679 x
A Hanne Rytter, Skoleinspektør ☎GE 6636
Gerd Falk-Petersen, Viceskoleinspekt. ☎GE 6636
2 Henn. Lund, Speditør ☎GE 6742
A Brummerstedt-Hansen, Kontorch. ☎GE 607
Ellen Wilton, Fru ☎GE 1727
3 Kn. Christensen, Driftsleder ☎GE 3411 y
J la Cour Halved, Civiling. ☎GE 2597
Poul G Holm, Ingeniør ☎GE 1102
4 P Juhl Hansen, Bogholder ☎GE 5679 u
Hans F Kreutzfeldt, Repr. ☎GE 3956 y
S M Lauritzen, Fuldm. ☎GE 3948
56 (35 b 1200000) (Lea Åkerhielm, Friherreinde)
(jvf. Nr. 56 A, B, C, D, E, F, 58)
Børge Jensen, Frugthdlr. ☎GE 340
Schous Sæbehus (M D Precht) ☎GE 1682
»Irma« Smør- & Kaffeforretning ☎GE 152
1 Harry Pedersen, Varmemester ☎GE 5277
C E Pedersen, Regnskabskonsulent ☎GE 3629
2 K G C Kerf, Trafikkontrolør ☎GE 1847
G Mortensen, Fru ☎GE 2068
3 A Christensen, Civiling. ☎GE 736
Erik Larsen, Tekstilarb.
4 Jan Torp, Bankfuldm. ☎GE 6661
J Folkenberg, Fru
56 A (35 b) (Samme)
Karla Johansson, Fru ☎GE 1782 v
K Holm-Christensen, Viceskoleinspekt.
☎ GE 3109
2 C C Laursen, Kontorchef ☎GE 1016 v
Vilhelmine Larsen, Fru ☎GE 2193
3 R Hiul, Inspektør ☎GE 940
Inger Hansen, Fru ☎GE 955
4 **Tage Andersen, Revisor** ☎GE 4711
Ulf Olsen, Direktør ☎GE 7153
56 B (35 b) (Samme)
s A Aagaard, Tobakshdlr. ☎GE 6853
1 O Erichsen, Salgschef ☎GE 2589 u
2 Ida Schmidt, Frk. ☎GE 2990
3 **R Hyllested, Fru** ☎GE 1659
4 E Røge, Fru ☎GE 1782 y
56 C (35 b) (Samme)
s **Henn. Henningsen, Boghandler** ☎GE 3390 x
H A Rasmussen, Inspektør ☎GE 1685
1 Rob. Johnsen, Oberst ☎GE 1783
G A Hundertmark, Kontorchef ☎GE 1461
2 O Honoré-Jensen, Kontrolør ☎GE 4612
Erik Springborg, Boghandler
3 **Karen Thorn, Fru** ☎GE 780 x
Knud Jensen, Afd.chef ☎GE 211
4 Anna Møller, Fru ☎GE 754
Edm. Lassen, Murerm. ☎GE 1956
56 D (35 b) (Samme)
s H Sarotti, Fabrikant ☎GE 79
E Esmund, Fru
1 **Anna Rasmussen, Overlærer, Frk.** ☎GE 4206
Dora Fenger, Fru ☎GE 780 y
2 Ingeb. Nielsen, Kontorass., Frk. ☎GE 4888
Holger Nielsen, Repræs. ☎GE 1819
3 Inge Jastrup, Overlærer, Frk. ☎GE 1628
P Rostgaard Christensen, Bogholder ☎GE 7596
4 Agnete Ulrich, Frk. ☎GE 2589 v
P E Mammen, Mekaniker
56 E (35 b) (Samme)
s **Kay Halving, Forretningsfører** ☎GE 3390 v
Grete Ølund, Fru ☎GE 1991
Margr. Jørgensen, Fru ☎GE 1828
Mogens Larsen, Prokurist ☎GE 1304
2 P Julebæk, Fru ☎GE 1736
K A Mammen, Bogholder ☎GE 1294
3 **K Dupont, Overlærer** ☎GE 3855
Kai Wilken, Bogholder
Thora Wilken, Danselærerinde ☎GE 1643
4 L Rendtorff, Fru ☎GE 1851 y
Thora Skovlund, Fru ☎GE 5118
56 F (35 b) (Samme)
s M Bodal, Bagerm.
Aage Svabak, Inspektør ☎GE 1169
1 Ella Friedrichsen, Overassist. ☎GE 2816
Otto Svanholt, Lektor ☎GE 2664
2 Elisabeth Wissing, cand. pharm. ☎GE 2726
Leif Hansen, Overassist. ☎GE 2399 y
3 Henny Groth, Fru ☎GE 2769 y
Ebbe Kynde, Fuldm. ☎GE 1337
4 Karen Christensen, Fru
G V Friis-Pedersen, Fuldm. ☎GE 1313
58 (35 b) (Samme)
Carl Harms, Slagterm. ☎GE 1617
M Bodal, Bagerm. ☎GE 1692
1 Rigm. Olsen, Fru ☎GE 1176
2 G Brock, Optiker ☎GE 4761
3 J Duus Jørgensen, Fru ☎GE 2769 u
4 Astrid Beyer Rasmussen, Fru ☎GE 1851 x
60 (35 c 300000) (Marie Einfeldt, Frk. m. fl.)
(jvf. Nr. 62)

H. F. AAGAARD A/s - Kul - Koks - Olie - Lindegaardsvej 52, OR *2430

Henrik Fog's Eftf., G Brink Jacobsen, Isenkræmmer ☎GE 4348
Magasin du Nord Gentofte ☎GE 440
1 **Rolf Andersen, Civiling. ☎GE 4361**
2 Borghild Larsen, Fru ☎GE 6768
D Einfeldt, Fru ☎GE 1322
3 **Rich. Larsen, Komm.lærer ☎GE 2589 x**
E Pettersson, Telefonmester ☎GE 2848
4 **Marie Einfeldt, Frk.**
Fr. Dam, Varmemester
62 (35 c se Nr. 60) (Samme)
Begonia Blomsterforr. (K M Andreasen, Frk.) ☎GE 1621
P Matzen, Radioforhdlr. ☎GE 5908
1 Erik Schultz, Disponent
B M Lund, Fru ☎GE 132
2 **Magdalene Precht, Sæbe- & Parfumehandlerske**
Gerda Sørsløv, Fru
s Ernst Ekelund, Assist. ☎GE 1065
Ellen Jacobi, Underkasserer ☎GE 1660
4 **Edith Parland, Fru ☎GE 4373**
Villy Nielsen, Lagerarb.
64 (47 a 380000) (Ejendoms A/S af 10/10 1930) (jvf. Søgaardsvej 2 & 2 A)
Den danske Landmandsbank, Gjentofte Afd. ☎GE 2288
Erik Springborg, Boghandel ☎GE 240

Gentofte Torv

66 (28 k 548000) (Gentofte Boligforening) (jvf. Nr. 68—70 & Søgaardsvej 1—3)
Schous Sæbehus ☎GE 5701
Gentofte Herremagasin (A Hjort Petersen) ☎GE 435
1 **Helga Margr. Hansen, Fru ☎GE 1757**
Sv. Carlsson, Typograf
2 Thv. Johansen, Forretn fører ☎GE 3816
Jørgen Carl Grau, Smedemester ☎GE 3312
3 P Falk-Petersen, Snedker
M Maarbjerg, Fotoatelier ☎GE 837
68 (28 k se Nr. 66) (Samme)
s **Aage Jacobsen Ellegaard, Kødudsalg ☎GE 703**
H Ellegaard, Manufakturhdl. ☎GE 721 y
I/S Ferd. Antvorskov, Guldsmedemestre ☎GE 911
Louis P Nielsen, Mejeriejer ☎GE 698
1 Ingeb. Jakobsen, Fru ☎GE 662
E V Larsen, Tobakshdlr.
2 A Smistrup, Fru ☎GE 1494
M Hansen, Fru ☎GE 3994 y
3
Ellen Justesen, Frk. ☎GE 3994 x
70 (28 k se foran) (Samme)
E V Larsen, Tobakshdlr. ☎GE 5129
L C Christensen, Blomsterhdl. ☎GE 187
s **Povl Engelholm, Fuldm. ☎GE 2778**
1 **Ernst Palfelt, Bogtrykker ☎GE 586**
F Wærmundsen, Malerm. ☎ GE 3015
2 **P Buch, Prokurist ☎GE 1289**
H de Bang, ps. Orlogskapt. ☎GE 2585
3 Sv. Aa. Andersen, Bager ☎GE 721 v
K Greve, Vinduespolerer ☎GE 665
74 (3 bo 60000) (Viggo Dencker, Ingeniør i Handelsselskab A/S)
Aug. Pålsson, Chauffør ☎GE 2785
Sv. Aage Nehm-Hansen, Gross. ☎GE 3038
Mogens Larsen, Smed
Ellen Nielsen, Fru ☎GE 5661 x
80 (3 fc, hq 54000) Frida Poulsen, fru
Poulsen & Søn, Blomsterhdl. ☎GE 2869
82 (3 hl 54000) A Ostermann-Petersen, Gross. ☎GE 3142
84 (3 hm 55000) I Hammelev, Tandlæge, Fru ☎GE 3161
86 (3 f 60000) Chr. Fabricius, Inkassator ☎GE 649
1 Emil Overgaard, Ejendomsmægler ☎GE 2535
2 **Knud Jarnhus, stud. mag.**
90 (3 s 44000) P Nielsen, Fabrikant ☎GE 4583
92 (3 af 48000) Carl Holg. Kern, Tandlæge ☎GE 5040
94 (3 ag 110000) H C Henriksen, Skomagerm. ☎GE 1610
Tea Madsen, Rulleforr. ☎GE 3967
Jens Nielsen, Frisørm. ☎GE 4254
Kiss Klungseth, Kjolesalon, Fru ☎GE 1964
H Svenningsen, Snedkerm., Værksted
1 **Viggo Hansen, Kulhdlr. ☎GE 4120**
Gentofte Brændselsforretning ☎GE 4120
Alf Ebbe Olstrup, Ejendomsmægler
Ass. v/ NESA ☎GE 5022
2 Gerda L Sørensen, Sundhedsplejerske, Frk. ☎GE 4244
Dorothy George, Fodspecialist ☎GE 2275
96 (3 ee 50000)
Rob. Johnsen, Købmand ☎GE 67
Annie Nielsen, Generalinde
98 (3 fx 45000) Ingeb. Christiansen, Fru
104 (26 am 85000) **Georg Jørgensen, Købmd. ☎GE 2480**
1 **Kaj Cornelius-Knudsen, Optiker ☎GE 5167**
Søren Sørensen, Staldmd.
A Nielsen, Rullejer ☎GE 2476
106 (4 oa 115000) (I Dam-Nielsen, Frk.)
s Ingeb. Boest, Overlærer, Fru ☎GE 3562
P Henriksen. Disponent ☎GE 4614
1 H F S Hartmann, Civiling. ☎GE 639
Kathrine Johnsen, Fru ☎GE 2902 y
2 Martha Rosenbaum, Sygepl., Frk. ☎GE 2902 x
L J Klem, Prokurist ☎GE 2940
Bungalowen: Rob. Schleimann, Læge ☎GE 6677
110 (4 ol 80000) E Boeck, Toldkontrolør ☎GE 5117
H Nyberg Nielsen, Frugthdl. ☎GE 4039
U Corell, Mejeriejer ☎GE 3561
W Larsen, Damefrisør ☎GE 3053
Ellen Nielsen, Fru
112 (4 op tq, tr 65000) S Gottschalck-Hansen, Fru ☎GE 818
114 (4 ty 52000) H A Munksgaard, Ingeniør ☎GE 74
116 (4 tf 55000) Olga Schwensen, Fru ☎GE 1044
O C Sjøberg, Styrmand
118-120 (4 vz 20000) Kj. Prytz, Civiling.
Sonofon Radiofabrik ☎GE 2700
Postindleveringssted

Gersonsvej

Postd.: Hellerup, Bylag: Gjentofte, Sogn: Hellerup fra Hellerupvej 42 til Tranegaardsvej 25

1 (16 dr 95000) (Centralmissionen)
»Gersonshøj«, Børnehjem ☎HE 2040
Lilly Andersen, Forstanderinde
3 (16 ds 52000) Harald Engberg, Redaktør ☎HE 208
5 (16 dt, ti 95000) S A Andreasen, LRSagf. ☎HE 974
7 (16 cæ 120000) A/S The Danish Egg-Export Co. ☎Centr. 9505
Robinson, Andersen & Co. A/S
Dorrec A/S L E Andersen
Dansk Tørræg Fabrik A/S ☎HE 544
9 (16 dy, eb 95000)
H Stockfleth Andersen, Forlægger
11 (16 dx 72000) Gunnar Hansen, Tømrerm.
N H Hansen, Tømrerm., Kontor ☎ HE 3155
J Grugni, Fru ☎HE 897
13 (16 fm 95000) Landbrugsministeriets Kartoffeleksportudvalg
Statens Plantetilsyn ☎HE 786
15 (16 fp 50000) (Frk. A Guntel m. fl.)
A M Guntel, Frk., Musiklærerinde ☎HE 315
R Arendt, Montør ☎HE 6789
17 (16 fy 88000) A Henckel, Dir. ☎HE 2404
19 (16 gm 80000) A Madsen, Dir. ☎HE 4690
21 (16 gn 72000) (Leopold Abrahamsen's Bo)
F Rolff Johansen, Fru ☎HE 6254
23 (16 gz 81000) H Krarup-Hansen, Civiling. ☎HE 5068
Otto Buhl, Gross. ☎HE 244
25 (16 hn 90000)
Edith Stokkebro Andersen, Fru ☎HE 3483 v
Kaj Foght, Fægtelærer ☎HE 8559
Hellerup Fægte-Klub ☎HE 8559
Helga Barfoed, Kammerherreinde ☎HE 5728
H J Lange, Kontorchef ☎HE 8004
27 (16 kø 47000)
J P B Jørgensen, Kaptajn ☎HE 1047
29 (16 ho 48000) Hugo Bech, Værkfører ☎HE 3183
31 (16 na 65000) Karen Andersen, Fru ☎HE 36
Lars Pedersen, Forstander
33 (16 mø 50000) JElbaum, Skrædderm. ☎HE 7296
Carl Rasmussen, Sangpædagog ☎HE 8584
35 (16 mæ 58000)
W Anworth Petersen, Direktør ☎HE 467

TH. JENSEN. Centralvarmeanlæg. Brogaardsvej 26. Tlf. GE 162-262

37 (16 my, mz 60000) Arnold Olsen, Gross. ☎HE 1794
Ebba Brønniche, Frk. ☎HE 6558
39 (16 hp, no, qt, qu 46000)
M Chr. Godskesen, Malerm. ☎HE 1994
43 (17 fq, gx 195000)
Gunnar Jørgensens Skole ☎HE 4895
Lærere & Elever ☎HE 35042
Hellerup Sprogskole ☎HE 8197
51 (17 mt 62000) Jutta Kjeldahl, Frk. ☎HE 8773
53 (17 ic 50000) A Vilstrup, Fru ☎HE 582
55 (17 ix 160000) H Jensen, Professorinde ☎HE 215 y
J Elholm, Stationsarb.
s P Elmquist, Gross. ☎HE 1098
Eduard Petersen, Direktør ☎HE 2265
1 Oluf Olsen, Overpostmester ☎HE 4542
C C Lund, Tandlæge ☎HE 8255
2 Hans B Ostenfeld, Direktionssekr. ☎HE 1464
57 (17 mk 58000)
Poul Jørgensen, Fuldm. ☎HE 718
59 (17 my 42000) Anna Schmitto, Fru ☎HE 89
61 (17 ns 50000) (M & E Palstrup, Frkn.)
M Palstrup, Frk. ☎HE 3979
Chr. Larsen, Direktør ☎HE 5693
Ole Olsen, Sagf.fuldm.
63 (17 ny 900000) (jvf. Nr. 65—67—71—73)
(Livsforsikr. Akts. Hafnia)
Gjentofte Kommunes konservative Ungdomsforening, Kontor ☎HE 5212
s Frede G Jensen, Komm.lærer ☎HE 8905
Rud. Norup, Gross. ☎ HE 2203
1 G Jacobsen, Fru ☎ HE 228
B Schou-Nielsen, Direktør ☎HE 143
2 Karin Stilling, Oberstinde ☎HE 2930
A Dahlmann-Møller, Fru ☎HE 5614
65 (17 ny) (Samme)
Kld. Ax. D Jensen, Fabrikant ☎HE 6574
s Agnes Nielsen, Fru ☎HE 7843
E Forsberg, Gross. ☎HE 320
1 E Morell Jensen, Gross. ☎HE 578
E Helner, Forretn.fører ☎HE 3228
2 Kai Christophersen, Bankbest. ☎ HE 6965
Otto Hansen, Direktør ☎HE 4507
67 (17 ny) (Samme)
Chr. Romlund, Gross. ☎HE 524
C Münchow, Salgschef ☎HE 3879 x
1 Aage Højtler, Gross. ☎HE 4401
S Lorenzen, Fuldm. ☎HE 5752
2 Jacob Møller, Reklamekonsulent ☎HE 5375
3 Jens Kaae, Overinspekt. ☎HE 782
69 (17 ny) (Samme)
B Tarbo, Skræderm. ☎HE 1391
s Erik Porsberg, Kontorchef ☎HE 7607
Viggo Larsen, Fuldm. ☎ HE 6948
1 Sv. Aa. Henriksen, Direktør ☎ HE 3526
Karl Vinholt, Damefrisør ☎HE 6242
2 Otto Friis-Jensen, Gross. ☎HE 574 x
Ester Bach, Fru ☎HE 7455
71 (17 ny) (Samme)
s Erik Wegener, Direktør ☎HE 6251
Knud Boye, Forvalter ☎HE 8377
1 Vita Maillard, Fru ☎HE 7606
H Thonfelt, Hovedkasserer ☎HE 542
2 P Herskind Diemar, Civiling. ☎HE 8797
Axel Skovgaard, Gross. ☎HE 4824
73 (17 ny) (Samme)
kld Ejler Mogensen, Fabrikant ☎HE 8746—4687
s Torben Knudsen, Viktualiehdlr. ☎HE 4689
P Kjersgaard-Johansen, Repræs. ☎HE 2049
1 Kaj Nielsen, Prokurist ☎HE 8249
Svenn Hoffgaard, Vexelerer ☎HE 5313
2 F C Grønvald, Direktionssekr. ☎HE 2193
B Storch, Distriktschef ☎HE 7005
75 (17 nz 350000) (jvf. Nr. 77)
(Livsforsikr. Akts. Hafnia)
Tilskærerskolen (Inge Jakobsen & Thora Wium)
☎HE 6373
Aage Klitlund, Danseinstruktør (priv. ☎LY 161)
s S Sigvard, Fabrikant ☎HE 2444
W Dietsch, Direktør ☎HE 1741
1 J Buemann, Direktør ☎HE 1955
E Møllegaard, Fabrikant ☎HE 3872
2 E Hoe-Hansen, Regnskabschef ☎HE 7180
2 Thyra Nielsen, Fru ☎HE 5541
77 (17 nz) (Samme)
s Else Rosenquist, Fru ☎HE 3345
J J Jørgensen, Afd.chef ☎HE 7401
1 Verner Christiansen, Overlærer ☎HE 6380
Aa. Bach Poulsen, Fabrikant ☎HE 2551
2 S Søgaard-Andersen, Kontorchef ☎HE 5967 y
Johs. Philip-Hansen, Ingeniør ☎HE 1869 y
79 (17 oe 350000) (jvf. Nr. 81)
(Livsforsikr. Akts. Hafnia)
Asger Hellesen, Assurandør ☎HE 151
Anna Schrøder, Fru ☎HE 5190
s Erling Larsen, Kontorist ☎HE 6770
Harald P Madsen, Præst ☎HE 5073
1 Per Rønberg, Direktør ☎HE 767
Thue Thuesen, Gross. ☎HE 2773 y
2 Anker Christensen, Gross. ☎ hem.
Sv. Aa. Nielsen, statsaut. Revisor ☎HE 4645
81 (17 oe se Nr. 79) (Samme)
Ahlmanns Allé's Vinduespolerings Comp.
☎HE 6577
Danica Sæbefabrik (S Feldmann) ☎HE 5968
& He 1111
s C O R Johansen, Ingeniør ☎HE 4202
Inga Johansen, Malerinde ☎HE 4202
W Bøhling, Ingeniør ☎HE 594 y
1 Inger Olsen, Frue ☎HE 877
Ingrid Skougaard, Fru ☎HE 6662
2 Inger Egmont-Petersen, Frk. ☎HE 5185
Julius Rasmussen, Direktør ☎HE 1310
83 (17 næ 560000) (jvf. Tranegrdsvej 27-29 A)
(Livsforsikr. Akts. Hafnia)
s Chr. Pedersen, Kioskejer ☎HE 6243
Tove Broust, Frk. ☎HE 3205
1 K L Hansen, Skibsfører ☎HE 2096
B Mathiasen, Fru ☎HE 5330
2 Paul A Pedersen, Fabrikant ☎HE 6250
Aage Grønbech, Gross. ☎HE 4363
2 (16 uu 40000) A Carlsen, Sejlmagerm. ☎HE 8223
4 (16 dn 60000) M Bjerre, Fru ☎HE 6870
Agnete Lassen, Frk. ☎HE 8827
6 (16 do, fc 85000) (W Rockwitz, Gross.)
xxxxxxxxxx
8 (16 dø 110000) Egon Bruun, Læge, Dr. med.
☎HE 178
10 (16 fn 100000) V Haubroe, Dir. ☎HE 6846
Johs. Møller, Gross. ☎HE 8363
12 (16 fz 100000)
Børge Hansen, statsaut. Revisor ☎HE 6616
14 (16 gk 130000) Laur. Grün, Gross. ☎HE 4758
16 (16 kh, nm 76000) Chr. Larsen, Gross. ☎HE 519
18 (16 hm 76000) Herluf Petersen, Direktør ☎HE 8036
J Elvang, Gross. ☎HE 2194
20 (16 hl 110000) A V Seidenfaden, Gross. ☎HE 3363
22 (16 he 140000) Chr. Frederiksen, LRSagf.
☎HE 2072
26 (17 bs 72000)
Svend Aasberg-Petersen, Fabrikant ☎HE 617
A F J Storck, Generalmajor ☎HE 2056
30 (17 dl 65000) (Gentofte Komm.)
P Rubinstein, Rektor ☎HE 8113
32 (17 gf 1100000) (Gentofte Komm.)
Øregaards Gymnasium ☎HE 2826
Øregaards Gymnasiums Lærerpersonale
☎HE 35013
Ove Larsen, Skolebetjent
34 (17 ng 580000) (Gentofte Komm.)
Tranegaardsskolen ☎HE 643
Rudolf Nielsen, Skolebetj. ☎HE 8814
38 (17 ml 85000) Per Møller, Red. ☎HE 21
40 (17 mx 80000) (Else Ries, Fru)
—.—.—.—.—.—.—.—

Gisselfeld Alle

Postd.: Gentofte, Bylag: Gentofte, Sogn: ulige Nr. Gentofte, lige Nr. Helr.lund
fra Baunegårdsvej

1 (12 fæ 125000) H Hartmann, Fabrikant ☎GE 4350
5 (12 fy 55000) H H Sørensen, Maskinm. ☎GE 947
J Jann Nielsen, Fuldm. ☎GE 5215
7 (12 fx 75000) Louise Steinbach, Fru ☎GE 1619
9 (12 fb 23000) (Sommerbolig)
E S Sand, Udskrivningschef ☎GE 671
15 (13 gd 85000)
H Palludan, Sekretær ☎HE 8390
2 (12 eu ....) (Asger Hellesen, Assurandør)
4 (12 sg ....) Asger Hellesen, Assurandør ☎GE 3709
6 (12 ev, ex 48200)
Bjørn A Kejser, Redaktør ☎GE 1578

RADIOREPARATIONER - Andresen, Jægersborg Alle 11 - Tlf. OR 2843

8 (12 ey 65000) (Chr. Johan Møller, Fabrikant)
—.—.—.—.—.—
10 (12 ez 90000) (E Bruun-Andersen, Civiling.)
Knud Christensen, Civiling. ☎GE 6108
12 (12 eø 75000) K Christensen, Civiling. ☎GE 6108
14 (13 ge 85000) Aage Finsen, Kreditforeningsdir. ☎HE 4828

Gjentoftegade

se Gentoftegade

Gjørlingsvej

Postd.: Hell. Bylag: Gent. Sogn: Helr.lund
fra Hellerupvej 61 til Bernstorffsvej c. 78

1 (15 ee 62000) Johanne Møller, Fru ☎HE 1054
R Singer, Dr. phil.
3 (15 ek, eo 72000) C V Carlsen, Receptionschef ☎HE 8834
5 (15 er 80000) J Pers, Fru ☎HE 3643
7 (15 fc 92000) C Ingemann Jensen, Fabrikant ☎HE 7371
9 (15 ex 90000) Helmer Rasmussen, Overlæge, Dr. med. ☎HE 7810
11 (15 eu 165000) H Hollesen, Fabrikejer ☎HE 209
13 (15 fx 58000) S F Low, Dir. ☎HE 2214
13 A (15 fe 50000) (Kurt Koch, Red.)
P E Johnson, Direktør ☎HE 8762
15 (15 ff 90000) Knud Lindberg, Prokurist ☎HE 8443
G Bützow-Rohde, Dir. ☎HE 122
H Krohn, Gross. ☎HE 1677
2 (75 ef 50000) H C Christiansen, Inspektør ☎HE 1705
4 (15 ei 85000) (Helleruplund Menighedsraad)
V Nørup-Nielsen, Sognepræst ☎HE 5514
6 (15 em 70000) Inge Fussing, Fru ☎HE 3432
8 (15 en 68000) Holg. Brøndum, Dir. ☎HE 7014
10 (15 cy 90000) Leo Jensen, Skibsreder ☎HE 372
12 (15 ez 60000) (Jacob Nielsen, Prof.)
G Smidt-Jensen, Orlogskapt.
14 (15 eæ 80000)
A Borries, Fru ☎HE 2576
16 (jvf. Bernstorffsvej 78, samme ejd.)
s N J Frederiksen, Prokurist ☎HE 5295
P E Jensen, Fabrikant ☎HE 8743 x
Kai Kaufmann, Gross. ☎HE 8688
2 M Holmgren, Direktør ☎HE 7856

Gladsaxevej

(Ulige Nr. & fra Nr. 22 er beliggende i Gladsaxe)

Postd.: Søborg. Bylag: Vangede, Sogn: Dysseg.
fra Søborg Hovedgade 1 til Buddingevej 417

6 (20 q 37200) H A M Iversen, Toldkontrolør ☎SØ 4926
8 (20 s 47000) Helge L Petersen, Smedem. ☎SØ 2502
10 (20 r 62000) Johs. Olsen, Statsmeteorolog ☎SØ 2175
14 (20 m 52800) Karen Haas, Fru
Jens Larsen, Slagterm. ☎SØ 309
18 (20 k 40000)
J Kjeldsen Hansen, Værkfører ☎SØ 4612
Camila Jensen, Fru
20 (20 e, fg 42700)
Aage Rasmussen, Disponent ☎SØ 5936

Godhavnsvej

Postd.: Hellerup, Bylag, Gjentofte, Sogn: Dysseg.
fra Bøgehøj til Poppelhøj

3 (6 t 40000) J P Hansen, Snedker ☎SØ 4643
5 (6 s 40000) K Michaelis, Fru ☎SØ 884
7 (6 r 40000) Georg Eriksen, Urmager ☎SØ 2162
9 (6 q 46600)
L Hoffmann, Snedkerm. ☎SØ 3300
11 (6 p 40000) Hedevig Andersen, Frk. ☎SØ 7253
13 (6 o 52000) (Erik Olsen, Mekaniker m. fl.)
Erik Olsen, Mekaniker
15 (6 n 50000) Chr. Lund, Strikkemest. ☎SØ 1528
17 (6 m 32000) Peter Jensen, Tømrersv.
Edm. Hansen, Porcellænsmaler ☎SØ 1117
19 (6 k 41600) K Thesbo Jensen, Fru
21 (6 i 45000) Karl Christiansen, Toldfunkt. ☎SØ 1804
23 (6 h 47500) Heinr. Meyer, Repræs. ☎SØ 2881
25 (6 g 53600) E Hvilsted, Fabrikant ☎SØ 6926
27 (6 f 50000) S Bonde, Maskininspektør ☎SØ 2316
Martha Nielsen, Fru ☎SØ 3127
29 = **Poppelhøj 26**
33 (6 l, 47000) Ernst Madsen, Kontorist ☎SØ 4486
4 (6 bl 40000) M Holgersen, Fru ☎SØ 1161
A L Froberg, Godsejer ☎SØ 5282
8 (6 az 44800) Børge Hansen, Repræs. ☎SØ 432
12 (6 ao 40600) Kennet Christensen, Korresp ☎SØ 9562
16 (6 ae 41500) O F Mansa, Telegrafist ☎SØ 893
24 (6 x 36300) J Cordsen, Salgschef ☎SØ 3213
26 (6 v 32000) N Chr. Olsen, Kedelpasser ☎SØ 4617
H E Sørensen, Værkfører

Gotfred Rodes Vej

(Privat Vej)

Postd.: Charl., Bylag og Sogn: Ordrup
fra Hegelsvej til Skovgårdsvej

1 (8 ay 115000) Poul Strandgaard, Vekselerer ☎OR 837
3 (8 bæ 72000) Georgij Svendsen, Civiling. ☎OR 4868
5 (8 be 50000)
Ole Wanscher, Professor, Arkitekt ☎OR 2537
7 (8 ar 60000) Jørgen E Knudsen, Gross. ☎OR 6822
2 (8 ao 90000) Søren Rasmussen, Civiling. ☎OR 6327
4 (8 ap 52000) J V Kondrup, Fru ☎OR 15
6 (8 ba 80000) J Falk-Larsen, Gross. ☎OR 1352
8 (8 bf 63000) C C Wiingaard-Nielsen, Trikotagehdlr. ☎OR 6155
10 (8 bd 47000) O Reinau, Afd.chef ☎OR 3579
12 (8 av 65000) M Kondrup, Fru ☎OR 1841
14 (8 au 60000) Erik Pødenphant, Gross. ☎OR 5683
16 (8 at 50000) (Nina Scott Suenson, Fru)
P Ramsing, Kaptajn ☎OR 5046
18 (8 as 65000) G Green, LRSagf. ☎OR 2782
20 (8 aæ 65000) Flemming Weis, Organist ☎OR 1813

Granhøjen

Postd.: Hell. Bylag: Gent. Sogn: Helr.lund
fra Kildegårdsvej til Barsehøj

1 (10 ny 135000) (Ejd. A/S af 17. april 1937)
Jørgen Saxild, Civiling. ☎GE 5101
3 (10 no 105000) Sv. Knudsen, Direktør ☎GE 2690
5 (10 np 120000) V Berthelsen, Civiling. ☎GE 2665
7 (10 nq, nr. 170000) (A/S Jølving)
K Jølving, Direktør ☎GE 3202
11 (10 nn 125000) Chr. Troelstrup, Gross. ☎GE 3692
13 (10 mu 200000) (Moore & Mc.Cormack A/S)
B Silfverberg, Direktør ☎GE 6273
15 (10 ns 100000) P Herdahl, Direktør ☎HE 5370
17 (10 nt 105000) Chr. Balsløw, Fabrikt. ☎GE 2495
19 (10 oa 110000) Knud Dyrberg, Murerm. ☎GE 452
21 (10 my 90000) Holg. G. Mørch, Gross. ☎GE 2222
4 (10 mi, 11 ax 60000)
Erling Kristiansen, Udenrigsråd ☎GE 6354
6 (10 of, 11 bc 75000) Hans Vieth, Fabrikant ☎GE 1117
10 (11 ba 125000) H Siegumfeldt, Dir. ☎GE 490
16 (10 nz 415000)
Knud Lauritzen, Skibsreder ☎GE 3807
18 (10 nf 150000) (J P Hartmann, Magister)
—.—.—.—.—.—.—.—

Grants Alle

Postd.: Hellerup, Bylag: Gjentofte, Sogn: Dysseg.
fra Lyngbyvej Nr. 253 til Ellemosevej

1 (7 rd 60000) Poulin Mikkelsen, Damefrisør ☎HE 1725
5 (7 rb 65000) K-E Willers Poulsen, Murerm.
7 (7 ra 65000) Emil Nielsen, Ingeniør ☎HE 2192
9 (7 qt, qø 65000) Johs. Rosbæk, Civiling. ☎HE 1222
11 (7 qs 55000) Henny Becker, Fru ☎HE 6248
13 (7 qr 63000) Erik Møller, Arkitekt ☎HE 7013
15 (7 qq 56000) Poul V Jørgensen, Købmd. ☎HE 8148
17 (7 qp 70000) K Ingemann Petersen, Gross. ☎HE 7231
19 (7 qo 68000) E Henning Hansen, Dir. ☎HE 7619
21 (6 ea 52700) Vilh. Johansen, Afd.chef ☎SØ 3254
23 (6 dø 40000) S Christiansen, Bogholder ☎SØ 1862

RINGE- OG TELEFONANLÆG - Kemp & Lauritzen - Tlf. OR 700

25 (6 dæ 40000) Johs. Jensen, Hovedbogh. ☎SØ 401
27 (6 dz 54000) J P Lillesøe, Direktør ☎SØ 898
29 (6 dy 48400) H Nielsen, Modellør ☎SØ 1673
Juul S E Hansen, Orlogskapt.
31 (6 dx 46000) J B Lysgaard Jørgensen, Fabrikt. ☎SØ 4101
33 = **Højegaards Allé 40**
35 (6 ff 46000)
Jørgen Nygaard, Viktualiehdlr. ☎SØ 1820
37 (6 fe 38000) J Chr. Nielsen, Salgskusk ☎SØ 2425
39 (6 fd 37000) Marg. Hansen, Fru ☎SØ 3836
41 (6 fc, 47400) Sv. Aa. Jensen, Lærer
43 (6 fb 47700) Einar Larsen, Driftsleder ☎SØ 4171
45 (6 fa 55000) Ludv. Hartvig, Repræs. ☎SØ 1710
47 (6 eø 38000) H Hawlik, Ingeniør ☎SØ 1648
49 (6 eæ 31400) M C Jensen, Sporvejsfunkt. ☎SØ 7467
B Holmboe Jensen, Chauffør
51 (6 ez, 55000) Johs. Nielsen, Øjenlæge ☎SØ 368
53 (6 ey 32000) Asta Nielsen, Overlærer, Frk. ☎SØ 7442
55 (6 ex 45000) Kn. P Lading, Prokurist ☎SØ 6616
57 (6 ev .....) (Egon Jørgensen, Hattemager)
14 (7 rk .....) (Willy Jacobsen, Malerm.)
16 (7 ri .....) (Axel Fog, Tømrerm.)
18 (7 rg 60000)
P A Willers Poulsen, Repræs. ☎HE 2805
20 (7 rf 55000) Olaf Stender, Ingeniør ☎HE 5394
22 (6 eh 72500) A Hjelme, Fru ☎SØ 744
26 (6 eg 43300) Hans Christensen, Arkitekt ☎SØ 1925
28 (6 ef 60500) Inger Rosenberg, Fru
J Rosenberg, Fabrikant ☎SØ 2560
30 (6 ee 46300) J Simmelkær, Prokurist ☎SØ 661
32 (6 ed 50000)
S Lindstrøm-Hansen, Fuldm. ☎ SØ 483
34 (6 ec 35000) (W. Schichting, Laborant)
C. Christensen, Snedker
40 (6 el 34000)
G O H Jacobsen, Værkfører
Sv. Larsen, Gas- & Vandm. ☎SØ 3949
42 (6 em 46000) Robert Funch, Mekaniker ☎SØ 1181
C H Brahtz, Fuldm. ☎SØ 6370
44 (6 en 30000) T L Rasmussen, Forstander
46 (6 eo 48000) P Søegaard, Disponent ☎SØ 1576
48 (6 ep 36800) C E Lüders, Repræs. ☎SØ 494
50 (6 eq 38000) Jørgne Aarup, Fuldm. ☎SØ 5983
52 (6 er 45000) J H Nielsen, Fabriksarb. ☎SØ 5295
58 = **Ellemosevej 32**

Grumstrupsvej

Postd.: Hell. Bylag: Gent. Sogn: Helr.lund
fra Sehestedsvej til Baunegårdsvej

1 (10 iy, læ 85000) (Provision Import Company)
M Smits, Direktør ☎GE 6500
3 (10 it 62000) (M P Madsen, Lærer)
Knud Hansen, Civiling. ☎GE 5715
5 (10 ia 75000) Harald Berner, Kontorch. ☎GE 2088
7 (10 iæ 64000) Fanny Larsen, Fru ☎GE 2253
9 (10 kt 66000) Gudrun Olsen, Fru ☎GE 2010
11 (10 kx 80000) O Haffgaard, Fru ☎GE 2822
13 (10 kv 80000) Tage Jørgensen, Kontorchef ☎GE 2162
15 (10 ku 80000) Ida & Clara Christensen, Frkn. ☎GE 4967
17 (10 lh 70000) Poul Nissen, Prokurist ☎GE 181
19 (10 lg 70000) Bertel Hansen, Arkitekt ☎GE 1691
21 (10 lf 70000) K B Eriksen, Direktør ☎GE 3201
23 (10 lc 70000) Sv. Brandt, Dr. med. ☎GE 6767
25 (10 ld, 11 am 65000)
A B Jessen, Afdelingsgeodæt ☎GE 4097
27 (10 kb 68000) Niels Pansby, Prokurist ☎GE 2132
29 (10 lq 80000) (K Jørgen Sørensen, Fru)
P Strandiger, Fru
31 (10 gs 70000) H Bonnesen, Arkitekt ☎GE 1938
Ulla Kjersgaard, Fru ☎GE 6164
4 (10 hd 75000) O Hærskjold, Ingeniør ☎GE 220
6 (10 he 70000) Henry Hannov, Kontorchef ☎GE 996
8 (10 fk, kg 56000) K Poulsen, Sølvsmed ☎GE 6552
10 (10 hx 75000) Henry Andersen Slagterm. ☎GE 2320
12 (10 iv 60000) Aksel Huld, Prokurist ☎GE 2006
14 (10 iu 74000) J Ekner, Civiling. ☎GE 3761
16 (10 ke 75000) (I C Modeweg & Søn A/S)
H W. Jacobæus, Direktør ☎GE 664
18 (10 kf 75000) A Juul Christensen, Kapt. ☎GE 3159
20 (10 ki 80000) A E Jensen, Direktør ☎GE 2942
22 (10 io 77000) Poul Bryhm, Civiling. ☎GE 6082
24 (Matr. Nr., Vurd. se Baunegaardsvej 62) (E O **Jönsson, Snedkerm.**)
Jørgen Gormsen, Gross. ☎GE 8187

Grusbakken

Postd. Gentofte. Bylag og Kirkesogn Vangede
fra Sandtoften til Skolpegårdsvej 113

1 ( )
Fa.: Aug. Fritzbøger, Tømrerm., Værksted ☎ 87 76 30
3 (24 cd 237000) Reymann & Løvengreen A/S tekn. kem. Fabrik ☎ 87 73 98
Beco, Fabr. f. Belysningsart. (A Sørensen) ☎ 87 73 11
5 (24 bf 87000) Arnold Petersen, Metalvarefabrik
9 (24 bu 200000)
G A Lassen's Maskinfabrik ☎ 87 71 11
11 (24 ca 200000) C Rønning & Co. A/S Chokoladefabrik ☎ 87 75 55
Reciprotor A/S Elektromek. Etabl. ☎ 87 77 88
13 (24 cg .....) Den Danske Kamelhårsfabrik ☎ 87 70 86
15 (24 cb 95000)
Carsten Nielsen A/S Tømrerm. ☎ 87 77 68
4 (249 11500) K Burrild, Tømrerm. ☎ 87 75 44
6 (24 cc 79000)
Hans M Falkenberg, Elektroinstall. ☎ 87 75 07
H Nørring, Rebslager
8 (24 cq 123000) (Aage Olsen, Snedkerm.)
Maskinsnedkeriet Tria (Aage Olsen) ☎ 87 75 76
10 (24 ck 139000) (P Roelsgaard Madsen, Fabrikant)
Gentex (Pedersen & Madsen) Trikotagefabrik ☎ 87 71 03
12 (24 ch 12100) Elwis, Ingeniørfirma ☎ 87 78 22

Gruts Alle

Postd.: Hell. Bylag: Gjent. Sogn: Hell.
fra Ahlmanns Allé 30 til Tranegårdsvej 17

1 (17 br 64000)
Emil B Jørgensen, Gross. ☎HE 1846
3 (17 bæ 68000) (Beboerne)
J Steglich-Petersen, Fuldm. ☎HE 8516
Paul Dehlholm, Arkitekt ☎HE 8792
5 (17 bz 75000) Hans Schiellerup, Arkitekt ☎HE 894
Knud Kjeldskov, Prokurist ☎HE 4556 v
7 (17 bø 60000) H Chr. Laursen, Prokurist ☎HE 700
N Juel Eriksen, Forstander ☎HE 6568
9 (17 cg 60000) K E Jørgensen, Gross. ☎HE 2626
11 (17 dp, dr 50000) Emil Krog, Landinspekt. ☎HE 7595
Axel Thorsing, Salgschef ☎HE 7155
13 (17 dq, ds 58000) H P Rohde, Bibliotekar ☎HE4937
21 (17 dn 42000) Else Mørch, Fru ☎HE 4513
23 (17 me 95000) Henning Jørck, Gross. ☎HE 2732
25 (17 mv 70000) Elisab. Møller, Fru ☎HE 426
2 (17 ah 60000) Carl Stevens, Lektor ☎HE 8893
J Fr. Høegh-Guldberg, Hovedbogholder ☎HE 6028
4 (17 lc, oh 90000)
Sv. Petri, Prosektor, Dr. med. HE 3215
6 (17 oq 75000) Fr. W Clauson-Kaas, Bankprokurist ☎HE 2559
8 (17 mz, nh 80000) J Paul-Petersen, Fru ☎HE 3006
10 (17 lø 120000)
V Holten-Bechtolsheim, HRSagf. ☎HE 488
12 (17 me 105000) Ejn. Thorsen, Civiling. ☎HE 5240
14 (17 læ 140000) Agathe Neye, Fru ☎HE 3780
16 (17 ma 107000) J Kopp, Eksp.sekr. ☎HE 573

Grænsevej

(Privat Vej)
fra 19 & 20 hører til Gladsaxe kommune
Postd. Søborg Bylag og Kirkesogn Vangede
fra Herredsvej til Snogegårdsvej 96

3 (10 m 37800) Hans Høyer, Gross. ☎SØ 5158
5 (10 l 40100) O Alstrup-Jensen, Fuldm. ☎SØ 4678
9 (10 i 32100) H M Rasmussen, Formd. ☎SØ 9219

H. F. AAGAARD A/s - Kul - Koks - Olie - Lindegaardsvej 52, OR *2430

13 (10 g 54000)
S Mørkvig-Hansen, Ingeniør ☎SØ 1601
15 (10 f 25000) Jørgen Jensen, Afd.leder ☎SØ 7540
4 (10 u 42000) Erik E Jørgensen, Politibetj.
8 (10 t .....) Erik Larsen, Damefrisør ☎SØ 3846
12 (10 r 33000) Alfr. Petersen, Fyrbøder
14 (10 q 36000) (H Fechner, Repræs.)
Arne Andersen, Maskinarb.
16 (10 p 30000) Chr. Bertram, Mekaniker
18 (10 o 32300) (Chr. Knudsen, Gross.)
E Nikolajsen, Kontorist ☎SØ 881

Grønnevænge

Postd.: Charl. Bylag og Sogn: Ordrup
fra Friisersvej til Ejgårdsvej

3 (3 bt 36000) (Dansk Bicycle Club)
Ida Tillich, Fru ☎OR 7593
5 (3 bu 42000) (Dansk Bicycle Club)
Johs. Marcher, Direktør ☎OR 1691
7 (3 bv 48000) (Dansk Bicycle Club)
Ric. Frandsen, Kioskejer
9 (3 bx 46000) (Dansk Bicycle Club)
A Stoffregen, Murerm. ☎OR 4987
Viola Hansen, Fru
11 (3 dk 48000) (Dansk Bicycle Club)
Anton Birch, Viceskoleinspektør ☎OR 4567
13 (3 dh 45000) (Dansk Bicycle Club)
Harry Andersen, Entreprenør
Severin Andersen & Søn, Entreprenører
☎OR 1135
Evan Klamer, Cykelrytter ☎OR 8920
15 (3 ci 34000) (G C Kuhn, Instrumentmager)
Holg. Sigurdsson, Malerm. ☎OR 8862
C R Paulsen, Maler
17 (3 dl 45000) (Dansk Bicycle Club)
Niels Franck, Malerm. ☎OR 1953
19 (3 cg 40000) (Dansk Bicycle Club)
Sv. O Olsen, Snedkerm.
23 (3 cf 65000) (Dansk Bicycle Club)
P Corfitzen, Elektromontør
Th. Jochimsen, Kontorchef ☎OR 3970
Kai Lindhardtsen, Vognmd.
Erik L Petersen, Bryggeriarb.
2 (3 cl. dp, ge 60000)
C I T Berg. LRSagf. ☎OR 2747
Ester Simonsen, Fru ☎OR 5791
4 (3 ck. dc 35000) Anna M Groch, Fru ☎OR 361
Poul Groch, Vognmd.
14 (jvf. Nr. 16)
A Skude, Skoleinspektør ☎OR 980
16 (3 ka, nø 1350000) (Gentofte Kommune) (jvf. Nr.14)
Ordrup Skole ☎OR 980
Ordrup Skole, Lærerværelse ☎OR 35098
Elnar Andersen, Skolebetjent ☎ OR 5988

Grøntoften

Postd.: Søbg. Bylag: Vang. Sogn: Dysseg.
fra Vangedevej 232 til Søborg Hovedgade 14

1 (jvf. 3-5-7 & Søborg Hovedgade 12)
s H Nørager, Repræs.
A P Hougaard, Drejer
1 Niels Nielsen, Gartner
Thora Astrup, Kogerske, Fru ☎SØ 5280 x
2 Henn. Svendsen, Mekaniker
Viggo Petersen, Tømrer ☎SØ 3466
3 (19 b, au, av se Nr. 1) (Samme)
s Harry Larsen, Blikkenslager ☎SØ 9422
Holg. Rasmussen, Bestyrer ☎SØ 4172
1 **H Arne Hansen, Inkassator ☎SØ 3842 v**
K Funch, Typograf
2 A Ryd Svensson, Maskinarb.
Magnus Thomsen, Maskinsmed
Ingeborg Thomsen, Dameskrædderinde
☎SØ 2659 u
5 (19 b, au, av se Nr. 1) (Samme)
s Petrine Larsen, Fru
Marie Hansen, Fru
1 Chr. Frederiksen, Chauffør ☎SØ 5494 y
Clara Carlsen, Fru
2 Marius Hansen, Slagterm.
E F Olsen, Arbejdsmd.
7 (jvf. Nr. 1 samme Ejd.)
s E Scheutz, Chauffør ☎SØ 5793 y
Karen Pedersen, Enkefru
1 Chr. Jensen, Arbejdsmd.
Ingolf Eisner, Murerm. ☎SØ 5784 v
2 E S Jacobsen, Eksped. ☎SØ 5280 y
Hans Henriksen, Chauffør ☎SØ 6702 y
2 (19 t 88000) Harry M C Larsen, Ingeniør ☎SØ 8035
4 (19 ai 91000) (H Gylling, Murerm. m. fl.)
8 Maud Culmsee, Fodplejer ☎ SØ 4287
Jørgen Andersen, Kontorist
1 Karen Schmidt Hansen, Fru ☎SØ 2174
S M Thorup, Assist. cand. agro ☎SØ 1174 x
Grethe Thorup, Fysioterapeut ☎SØ 1174 x
2 **Kurt Nilsson, Mekaniker ☎SØ 1632 u**
Bomann Varskov, Lagerarb. ☎SØ 6701 x
3 .....
Irma Jensen, Fru ☎SØ 3755
Chr. Sørensen, Murerm. ☎SØ 8244
4 Carl Nielsen, Sporvejsfunkt. ☎SØ 8251
E Rasmussen, Salgschauffør ☎SØ 3221
6 (19 ag 264300 (jvf. Nr. 8) (E Gylling, Fru)
s H Bauer, Hovmester ☎SØ 968 x
Erik Jensen, Automek.
1 Else Thomsen, Fru ☎SØ 1632 x
Ernst Kronqvist, Stabemester
2 **Leo Nielsen, Apoteker ☎SØ 4061**
V Graugård Eriksen, Kartoffelhdlr. ☎SØ 4794
3 **J Lind Jensen, Maskinarb. ☎SØ 1682 v**
Kr. Kristiansen, Varmemester ☎SØ 5774 v
4 **Kai Hansen, Arkitekt ☎SØ 972**
P Sandum, Assist. ☎SØ 3585
8 (19 ag, ah se Nr. 6) (Samme)
Eyvind Kjær, Skotøjsfabrikant ☎SØ 1053
s Villy Fyhn, Maskinm. ☎SØ 5793 v
B J Andresen, Overass. ☎SØ 4134 x
1 Aage Christiansen, Maskinm. ☎SØ 2124
Halvor Gylling, Murerm. ☎SØ 17
2 **H G Nielsen, Overmontør ☎SØ 730**
W Ingemann Sørensen, Mekaniker ☎SØ 2710
3 Peder Damgaard, Sekretær ☎SØ 3197
Carl Dybsø, Gross. ☎SØ 3142
4 Ejnar Nielsen, Eksp.sekr. ☎SØ 7651
Karen Breidahl, Fru
10 (19 af 124000) (Samme)
s Berthel Lauridsen, Kobmd. ☎SØ 1645
Olfert Jespersen, Typograf ☎SØ 811
Erik Sjøndergaard, tekn. Tegner ☎SØ 2049
1 Anna Kayser Hansen, Fru ☎SØ 1174 v
Inger Jensen, Fru
2 Holg. Beckmann, Prokurist ☎SØ 2876
Vilh. Petersen, Overmontør ☎SØ 450
3 R Rothøll, ps. Lærer ☎SØ 1045
Thyra Rotbøll, Overassist. ☎SØ 8404
4 **Grethe Ammendrup, Fru ☎SØ 4134 v**
O Søltoft, Assist. ☎SØ 2525

Gudrunsvej

Postd.: Charl. Bylag og Sogn: Ordrup
fra Fredens Plads til Henrik Hertz Vej

1 (4 bc 75000) Ordrup K.F.U.M. ☎OR 1800
.....
9 (3 dz 45000) Viggo Nørby, Afd.chef ☎OR 4687
11 ((3 ga 95000) H Steuch, Direktør ☎OR 4990
13 (3 fø 65000) N P Rasmussen, Husejer ☎OR 2513
Kai Mollerup, Gross. ☎OR 1627
17 (3 gn 56000) Georg Starup, Ingeniør ☎OR 4523
Grethe Lauesen, Fru ☎OR 5754
19 (3 gm 54000) Karen Henningsen, Frk. ☎OR 8748
A Ludwigs, Fuldm. ☎OR 8224
4 (4 bl 60000) P E Estrup, Civiling. ☎OR 2304
6 (4 bk 42000) C Campen, Maskinm. ☎OR 7808
8 (4 bi 42000) Helge Petersen, Bager ☎OR 9446
Sv. Vraae. Inspektør ☎OR 7852
10 (4 ay 52000) Edv. Christensen, Husejer ☎OR 4371
Dines Berg, Forretn.fører ☎OR 3669
G V Simonsen, Gross. ☎OR 4116
12 (3 dæ 55000) Else Kjerulff Petersen, Fru ☎OR 8487
S Lecker, Revisor
14 (3 ec, hh 50000) Gerda Toft, Frk. ☎OR 939
Poul M Rohde, Overassist.
16 (3 ed 45000) Astrid Fog, Fru ☎OR 1234
M Müller, Ingeniør ☎OR 1234
18 (3 ee 45000) Ingeb. Laage-Thomsen, Frk.
☎OR 7844
Sv. Holm, Arbejdsmd.

TH. JENSEN - Aut. Gas-, Vand- & Sanitetsmester - Tlf. GE 162-262

20 (3 ef 42000)
H Timmol, Manufakturer en gros ☎OR 814
22 (3 eg, eh 75000) Chr. Müller, Ingeniør ☎OR 326
24 (3 ei, lz 90000) M M Madsen, Enkefru ☎OR 1224
Harald Vestergaard, LRSagfører ☎OR 1806
Sv. Arnø, Bankfuldm. ☎OR 1859
26 (3 ek 46000) H Fehrmann, Slagterm. ☎OR 3873
28 (3 el 52000) Ruth Aagaard, Fru ☎OR 7669
30 (3 em 60000) Volmer Fehrenkamp, Tømrerm. ☎OR 397
1 T Stricker-Jensen, Ingeniør ☎OR 5939 u
2 H Kay Larsen, Fru ☎OR 3266

Gyldenholm Alle

Postd., Bylag og Kirkesogn Gjentofte
fra Edelgave Allé til Vemmetofte Allé

1 (12 hn, ho 15000) (Sommerbolig)
Peter Borg, Værkmester ☎GE 274
3 (12 if 50000)
N F S Grundtvig, Forretn.fører ☎GE 5581
5 (12 ie 50000) Orla Thomsen, Fabrikt. ☎GE 1560
Hans Nygaard, Redaktør ☎GE 3048
7 (12 id 64000) Helge Larsen, Museumsinspekt. ☎GE 2517
9 (12 ic 50000) N P Larsen, Banktæller
11 (12 ia 80000) Peter Brund, Banktæller ☎GE 357
19 (12 kp 58000) Peter Christensen, Flyvetekn. ☎GE 1813
21 (12 kq 65000) E Rosenkilde-Laursen, Prokurist ☎GE 2791
23 (12 kr 52000)
Kai Alex-Hansen. Bankfuldm. ☎GE 3373
2 (12 ig 40000) E Holst Spove, Gross. ☎GE 2767
4 (12 ih 56000) A B Meinertz, Skibsinspek. ☎GE 3285
6 (12 ii 70000) Hans Rolin, Dir. ☎GE 623
8 (12 ik 70000) Ludv. Jensen, Frugthdlr. ☎GE 4645
Rigmor Winther, Fru ☎GE 2866
12 (12 im 62000) Johs. W Sillemann, Dir. ☎GE 2736
14 (12 in 48000) Ingeborg Sørensen, Fru ☎GE 4295
Carl C Larsen, Kartonnagearbejder
16 (12 io 85000) Kay Langvad, Civiling. ☎GE 2804
18 (12 kn 65000) S G Trier, Kontorch. ☎GE 1980
20 (12 iø 65000) E Didrichsen, Gross. ☎GE 1571
22 (12 ka 65000) G R Christophersen, Civiling. ☎GE 2563
24 (12 kb 62000) Grethe Andersen, Fru ☎GE 8
26 (12 kc 63000) Carl Hector, Repræs. ☎GE 3841
28 = **Vemmetofte Allé 87**

Gyldenlundsvej

Postd.: Charl. Bylag: Ordr. Sogn: Skovsh.
fra Charlottenlund Skov til Hyldegårdsvej

1 A Banevogterhus (DSB)
V Lindskog, Baneformd.
1 B (4 x 50000) H Banfeldt, Fru ☎OR 4287
Margr. Hanson, Fru ☎OR 2386
Cecilie Holst, Fru ☎OR 8047
1 C (4 kg .....) (W Berendsen, Orlogskapt.)
3 (4 ac 42000) L Eriksen, Pastorinde ☎OR 6648
5 (4 db 60000) Alfr. Weiss, Gross. ☎OR 1051
Poul Colding, Lektor, dr. phil. ☎OR 2225
7 (4 dp 52000) Louis Hegner, kgl. Kapelmusikus ☎OR 1480
H M Buch, Prokurist ☎OR 7609
9 (4 i 85000) (Lily Hansen, Fru m. fl.)
Lilly Hansen, Dir., Fru ☎OR 3104
11 (3 kh, 4 gy 70000) C C Langkjær, Bogtrykker ☎OR 4602
13 (3 ky, 4 gæ, he, ln 40000)
G Ronck, Fuglehdlr.
Ove Jensen, Tømrerm. ☎OR 6980
15 (3 lo 55000) N Juel Billum Overlærer ☎OR 6676
Sv. Melgaard, Eksp.sekr., Løjtn. ☎OR 2863
17 (3 læ 58000) H D Bjarnholt, Enkefru ☎OR 2469
19 (3 me 52000) Erling Jacobsen, Inspektør ☎OR 3060
21 (3 lf 75000) E M Deichmann, Havearkitekt ☎OR 3680
Agnes Rasmussen, Fru ☎OR 5681
23 (3 lm 80000) (H P Rasmussen, Snedkerm.)
Finni Høyer, Direktør ☎OR 9323
25 (jvf. Nr. 23, samme Ejd.)
H P Rasmussen, Snedkerm. ☎OR 7198
27 (3 lg 75000) J Hass, Reklamechef ☎OR 5655
29 (3 of .....) (Ib Thorup, cand. polit.)
31 (3 nm .....) Karl Aa. Hansen, Opkøber ☎OR 9036
33 (3 mm 70000) Knud Degn, Ingeniør ☎OR 3284
35 (3 ml 75000) (Vera K Larsen, Fru)
43 (jvf. Nr. 45 50000) (Statsbanerne)
Sigfred Christensen, Portør
45 (se nr. 43)
J P Lorentzen, Trafikeksped. ☎OR 7132
47-57 (120000) (Statsbanerne)
47 (Samme) E Valsø Jensen, Portør
49 (Samme) U Rommendahl, Oversignalformd.
51 (Samme) J B Sørensen, Banearb.
53 (Samme) P Fagerlund, Trafikeksped.
55 (samme) A Grumløse, Trafikeksped.
57 ((Samme) Gunnar Paulsen, Portør ☎OR 3864
2 (4 l 63000) M Johannesen, Prokurist ☎OR 1293
W Nymarker, Repræs. ☎OR 523
4 (4 m 48000) Bernh. Larsen, Kass.
6 (4 bæ 40000) Math. Poulsen, Fru ☎OR 2397
Anders V Engelund, Tandlæge
10 (4 bø, gb 40000) Emmy Wietholtz. Fru ☎OR 1296
12 (4 cm 40000) A Jessen, Frk. ☎OR 3884
Johanne Lange, Fru ☎OR 2514
14 (4 cn 40000) H Zeltner, Fru ☎OR 5806
16 (4 co 55000) Knud Nielsen, Brændselshdlr. ☎OR 9205
Johanne Nielsen, Fru ☎OR 9265
18 (4 cx 42000) Jenny Gundersen, Fru ☎OR 1301
Knud Jessen, Prokurist ☎OR 997
20 (3 kq, 4 cy 43000) Jac. Laursen, Overpostbud
Børge Jensen, Værkfører
22 (3 mb 48000) J A Bertelsen, Trafikinsp. ☎OR 3299
24 (3 mo 75000) (jvf. Egehøjvej 2)
Carl Jensen, Fabrikant ☎OR 1891
26 (3 ki 58000) P Oldenburg, Politifuldm. ☎OR 9226
28 (3 kp 65000) K K Petersen, Dir. ☎OR 2553
34 (3 nk 65000) L Nathansen, Fru ☎OR 3070
36 (3 lq 50000) N E Larsen, Vognmd. ☎OR 1325

H. A. Clausens Vej

Postd.: Gent. Bylag: Gjent. Sogn: Gjent.
fra Adolphsvej 60 til Kildeskovsvej

9 (1 bt 68000) M Jouhaneau, Fru ☎GE 5596
— (p 75000) (Gentofte Komm.)
Vandtaarn
11 (1 ab 50000) (Karl Køster, Gartn. m. fl.)
Ib Køster, Mekaniker
Karl Køster, Gartner ☎GE 265
Aase E Køster, Frk. ☎GE 7108
13 (1 e 65000) (K & E Køster, Gartnere)
Gjentofte Kirkegaard
15 (1 ø 55000)
Eli Falck Madsen, Frk. ☎GE 207
Søren Aabye, Bankass.
17 (1 æ 85000) S Lindhardt, Frk. ☎GE 17
19 (1 z 65000) N Kahn, Vævemester ☎GE 2354
Astrid Kahn, Vævestue
21 (1 ae 37000) (H Hornbech, Fru)
Kj. Hornbech, Gross. ☎GE 4960
23 (1 y 38000) B Windinge, Arkitekt ☎GE 2213
25 (1 x 35000) (B Windinge, Arkitekt)
Ole Hauch, Direktør ☎GE 1020
27 (1 ad 24000) Johanne Pelersen, Fru ☎GE 889
10 (1 h 54000) Jørgen Andersen, Handelsgartn ☎GE 4369
12 (1 n 69000) (V Voss-Schrader, Fru m. fl.)
V Voss-Schrader, Fru
J Schultz-Petersen, Kapt.løjtn. ☎GE 482
Kaj Schultz-Petersen, Sekr. ☎GE 6442
14 (1 o 100000) B Hallager, Fru ☎GE 428
16 (1 gx 44000) E Ingmann, Prokurist ☎GE 810
16 A (1 r 44000) M Holst, Bankdir. ☎GE 2327
18 (1 s 50000) J Jarnow, Fru ☎GE 2636
20 (1 t, au 85000) C Duus, Dir. ☎GE 500
22 (1 v 58000) Hans Clausen, Lektor ☎GE 583
24 (1 ay, az 80000)
Emil Frederiksen, Redaktør ☎ GE 798
J Trier, Overretssagf. ☎GE 216

RADIO - Ingeniør Sven Andresen, Jægersborg Alle 11 - Tlf. OR 2843

Hagens Alle

Postd.: Hell. Bylag: Gjent. Sogn: Dysseg.
fra Lyngbyvej 241 til Ellemosevej

1 (7 as 36500) Agnes Nielsen, Enkefru ☎HE 5870
3 (7 at 40000) Paula Hansen, Fru ☎HE 3658
5 (7 au 50000) Agnes Carlsen, Fru ☎HE 4586
7 (7 av 60000)
E Paludan-Andersen, Fru ☎HE 5875
9 (7 ax 66500) E G Kofoed, Dir. ☎HE 1574
N Skarvig, Skoleinsp.
11 (7 ay 56000) Agda Jensen, Fru ☎HE 8076
13 (7 az 52000) Kjeld Erichsen, Gross. ☎HE 3119
15 (7 aæ 52000) L Frølich, Frk. ☎HE 8624
17 (7 aø 60000) R Danielsen, Fru ☎HE 6311
19 (7 ba 46000) Rasm. Rasmussen, fhv. Viktualiehdlr. ☎HE 7064
Bjørn Johan-Svendsen, Arkitekt ☎HE 8419
21 (7 bb 41000) Henry Larsen, Gross. ☎HE 5815
23 (7 bc 49600)
Fr Aa. Aarud, Revisionschef (M.G.K.) ☎HE 7080
25 (7 bd 48000) Mikael Hansen, Oversætter ☎HE 5317
27 (7 be 33000) Jørn Bernth Jensen, Sølvsmed ☎HE 7680
29 (6 cx 45000) Axel Hansen, Fabrikt. ☎SØ 5073
31 (6 cv 35000) H P Jensen, Sporvejsfunkt.
33 (6 cu 43000) Tommy Sørensen, Tekstilarb. ☎SØ 6350
35 (6 ct 52000)
B Skovgaard Hansen, Værkfører ☎SØ 9423
37 (6 cs 35000) E H Larsen, Portner ☎SØ 821
39 (6 cr 30000) Thorv. Hemmingsen, Maskinarb.
41 (6 cq 73000) Anton Pedersen, Murerm. ☎SØ 5847
x x x x x x x x x x
43 (6 gv 46000) G Baaring, Distriktsinsp. ☎SØ 1730
45 (6 gu 46800) M Kjeldgaard, Tømrerm. ☎SØ 438
47 (6 gt 47000) A Hougaard, Entrepren. ☎SØ 1578
49 (6 gs 45000) A Kron, Mekaniker ☎SØ 2814
51 (6 gr 43000) F A Melskens, Gross. ☎SØ 2088
53 (6 gq 46000) Kai Emme, Værkmester ☎SØ 2704
Sv. Emme, Værktøjsmager
55 (6 gp 35600) J H Petersen, Murersv. ☎SØ 9136
57 (6 go 55000) P Würtz Hansen, Direktør ☎SØ 9590
59 (6 gn 32500) Georg Rasmussen, Maskinm. ☎SØ 3031
Sv. Aa. Rasmussen, Overpolitibetj. ☎SØ 7254
4 (7 af 57000) R Davy, Fabrikant ☎HE 4391
6 (7 ag 40000) Aage I Nørregaard, Prokurist ☎HE 608
8 (7 ah 46000) E Moth-Poulsen, Fru ☎HE 5891
10 (7 ai 36000) (E J Hallenborg, Fru)
12 (7 ak 45000) Ebba Stemark, Fru ☎HE 4512
14 (7 al 48000) R Meulengracht, Fru ☎HE 3116
16 (7 am 24000) V Moth Lund, Gross. ☎HE 7900
18 (7 an 42000) M Hansen, Fru HE 8218
20 (7 ao 55000) E Leerhøj, Skibsfører ☎HE 3913
22 (7 ap 55000) J H Th. Brix, Dir. ☎HE 6665
24 (7 aq 46000) A Gram-Nielsen, Værkfører ☎HE 2542
26 (7 ar 32000) J L Johansen, Formd. ☎HE 8896
28 (6 cy 50000) J C Buus, Overingeniør ☎SØ 1272
30 (6 cz 55000) O Schramm, Papirhdlr. ☎SØ 1580
32 (6 cæ 50000)
H Nordahl-Nielsen, Fabrikant ☎ SØ 1358
34 (6 cø 13500) Ivan Skaarup, Urmager ☎SØ 648
36 (6 da 25500) Ilko Kryschanoffsky, Garantimester ☎SØ 1840
40 (6 dc 40000) Axel Christensen, Maskinm. ☎SØ 6503
Marie Christensen, Fru ☎SØ 7579
44 (6 gc 65000) M Nielsen, Dir. ☎SØ 2906
46 (6 gd 48000)
H Simon-Andersen, Tegner ☎SØ 3666
48 (6 ge 45000) A Henriksen, Forretn.fører ☎SØ 3885
50 (6 gf 49000) ..... (L) .....
52 (6 gg 42000) B Lauenborg, Ingeniør ☎SØ 3570
Delia Jørgensen, Fru
54 (6 gh 35000) C Petersen, Typograf ☎SØ 3077
Jens Chr. T Nielsen, Maskinm. ☎SØ 4750
56 (6 gi 42000)
Harald Andersen, Bogholder ☎SØ 2678
Viggo Yttesen, Arkitekt ☎SØ 786
58 (6 gk 48000) Martin Christensen, Købmd. ☎SØ 2330
60 (6 gl 30000) (A/S for Kontor Kemi)
Alfr. Frølich, Dr. phil. ☎SØ 8477

Hambros Alle

Postd.: Hell. Bylag: Gjent. Sogn: Hell.
fra Strandvejen 128 til Sundet

3 (17 am 160000) E Hertvig, Fru ☎HE 5883
Erna Bauder, Fru ☎HE 2070
Sh. st. Else Otto, Massøse ☎HE 4730
5 (17 an 84000)
Niels Høy-Petersen, Fabrikant ☎HE 5390
7 (17 ch 105000) (Ernst Weinold, Direktør)
— . — . — . — . —
9 (17 ci 90000) Jacob Raun, Dir. ☎HE 2365
11 (17 ei, fr, fu, gq 125000)
Holger Jensen, Papirhdlr. ☎HE 8201
11 A = Gardes Allé 22
13 (17 fæ 130000) K Schou, Fru ☎HE 1713
15 (17 la 105000) Kai Hammerich, Kommandør ☎HE 6283
H Back, Direktør ☎HE 7919
17 (17 hy 105000) Ellen Prieme, Gross., Fru ☎HE 5885
19 (17 ko, kq 105000)
Niels Permin, Gross. ☎HE 3931
21 (17 iz, kc 120000) (A/S Villa Hambro)
k John Garn, Montør ☎HE 7439
s P M Gjersing, Direktør ☎HE 908
1 Poul Bilgart, Dir. ☎HE 8277
2 Joh. Stockel, Kaptajn ☎HE 1850
23 (17 fx 85000) A Stets, Gross. ☎HE 1143
29 (17 gc .....) O Kretzschmer, Fabrikant ☎HE 1800
2 (17 kæ 145000) I Leser-Pedersen, Dir. ☎HE 1974
4 (17 dz 65000) M Speerschneider, Fru
H Speerschneider, Gartner ☎HE 671
8 (17 dx, dy 100000)
T Bruun Rasmussen, Direktør ☎HE 838
10 (17 dv 85000) V Lassen, Fru ☎HE 3873
12 (17 cø 80000) P O Bjerrum, Kapt. ☎HE 5876
14 (17 fs, km 120000)
Erik Bandier, Dr. med. ☎HE 1670
16 (17 kh, le 125000) (A/S Søren Høgh)
Per Ørnholt, Løjtn. ☎HE 8162
18 (17 lf, lv 200000) Svend Westergaard, Trikotagefabr. ☎HE 3100
20 (17 kt 120000) Aage Grut, Overlæge, Dr. med. ☎HE 1628
28 (17 ho 85000) (jvf. 28 A) (K Springborg, Fru m. fl.)
F V Springborg, Direktør ☎HE 599
28 A (jvf. Nr. 28) Otto Mortensen, Operarepetitør ☎HE 7031
30 (17 gu 70000) (A/S Rustfri Stålmontage)
A C Dawids, Ingeniør ☎HE 6152
32 (17 gd, ge 175000)
C C Thomsen, Fabrikant ☎HE 3403

Hans Bruuns Vej

Postd.: Charl. Bylag: Gjent. Sogn: Magleg.
fra L. E. Bruuns Vej til Hestvej

5 (21 lg 80000) Carl Jakobsen, Dir. ☎OR 6811
7 (21 mr 64000) Chr. Poulsen, Prof. ☎OR 3383
9 (21 kl, ky 70500) P Kjærgaard, Boghdlr. ☎OR 6110
Nils Kjærgaard, Duplikeringsbureau ☎OR 6110
4 (21 mz 61000) (Amanda Nielsen, Fru)
— . — . — . — . — . — . —
6 (21 kr 70000) V Hansen, Bogholder ☎OR 2824
8 (21 kq 62000) Knud V Schwartz, Sagf., cand. jur. ☎OR 1847
10 (21 kø 56000) J Geddey, Fru ☎OR 3371
Niels Jørgen Larsen, Duplikeringsbureau ☎OR 1010
12 (21 kx 61000) A B Lund, Legetøjshdlr. ☎OR 2842
14 (21 kæ 61000) Fanny Jensen, Fru ☎OR 951
P Sindt Hansen, Bogholder ☎OR 6613
16 (21 lc 58000) Oluf Larsen, Overkontrolør, cand. pharm. ☎OR 1010
18 (21 ld 60000) E Rosenqvist, Trafikkontrolør ☎OR 3022
20 (21 g, le 65000) Kaj Jensen, Ostehdlr. ☎OR 5642

Hansens Alle

(se A N Hansens Allé)

Særprægede Belysninger - Kemp & Lauritzen - V. Voldgade 9 - C. 936

Hans Jensens Vej

Postd.: Hell. Bylag: Gent. Sogn: Helr.lund
fra Bernstorffsvej 49 til Lyngbyvej 272

3 (9 dk 70000) Vilh. P Plantener, Maskinchef ☎HE 2681
5 (9 dl 75000) H Nisted, Fru ☎HE 2746
7 (9 dt 63000) Vagn Skovlund, LRSagf.
9 (9 dr. 58000) Morten Jensen, Smed
11 (9 ds 56000) Ernst Baastrup, Salgsinspekt. ☎HE 2711
15 (9 ef, ey 165000) Arne Toft, Dir. ☎HE 8192
17 (9 gæ 78000) C Marløe, Fabrikant ☎GE 2069
19 (9 gq 65000)
S. Licht Nielsen, Apoteker ☎GE 6604
21 (9 gm 60000) Kristine Jensen, Fru ☎GE 3647
Mary Wassmann, Fru ☎GE 3839
23 (9 gn 45000) E Laumann Jørgensen, Fuldm. ☎GE 6555
25 (10 dv 56000) Th. Lunnet, Repræs. ☎GE 1163
27 (10 dx 68000) Sven E Noer, Slagterm. ☎GE 2867
29 (10 dy 71000) Aage Monies, Ingeniør ☎GE 230
31 (10 dz 62000) H Kagenow, Prokurist ☎GE 1468
33 (10 dæ 60000) Karen Teusch, Fru ☎GE 1440
35 (10 dø 50000) C Krayenbühl, Civiling. ☎GE 3540
4 (9 de 85000) Oluf Petersen, HRSagf. ☎HE 2672
6 (9 df 100000) Kn. E Knudsen, ORSagf. ☎HE 866
8 (9 dg 62000) A Hansen, Overlærer ☎HE 3462
10 (9 dh, 10 bd 90000) (Else Victor Nielsen, Fru m. fl.)
Else Victor Nielsen, Gross., Fru ☎HE 8370
12 (9 di, 10 be 85000) C C Lassen, Salgskusk
B Weichel, Civiling. ☎GE 1776
16 (9 gv, 10 ek 75000) K Banhardt, Kontorchef ☎GE 1765
18 (9 gx 70000) Aage Nyrop, Ingeniør ☎GE 455
20 (9 gy 63000) (F Sodemann, Ingeniør)
Halfdan Lefevre, Dr. med. ☎GE 773
22 (9 gz, 10 en 75000) B Blum-Hansen, Gross. ☎GE 115
24 (10 eo 72000) G Aude, Civiling. ☎GE 5299
26 (10 es 68000) S Wamsler, Repræs. ☎GE 1751
Ebba Juel, Fru ☎GE 1672
28 (10 et 78000) Ella Jensen, Gross., Fru ☎GE 2556
32 (10 er 63000) Jens Andersen, Snedkerm. ☎GE 182
N Kok, Laboratorieleder
34 (10 eu 70000) Vera Pechüle, Translatør ☎GE 14
Edv. Storm Hansen, Ingeniør ☎GE 7159
36 (10 ev 65000) P W Liebst, civiling. ☎GE 1957
38 (10 cn 60000) Erik Østerberg, LRSagf. ☎GE 7281
40 (10 bæ 70000) M Wandel, Fru ☎GE 1266
42 (10 bz 52000) Vilh. Berglind, Kontorchef ☎GE 3731
44 (10 by 85000) Rob. Wehage, Arkitekt ☎GE 1373

Hartmannsvej

(Privat Vej fra 53 & 54)
Postd.: 1—41 & 2—40 Hell., Resten Charl.
Bylag: Gjentofte. Sogn: Maglegrd.
fra Tranegårdsvej 42 til Viggo Rothes Vej

1 (18 hl 52000) Bernh. Jensen, Fabrikant ☎HE 394
3 (18 as 70000) Børge Aabo, Sekr. ☎HE 8765
S H Donnér, Direktør ☎HE 4441
5 (18 an, 123, 125 45000)
A J Hansen, Postmester ☎HE 4326 x
7 (18 ao 46000) I Gotsche, Fru ☎HE 1730
Inger Hansted, Fru ☎HE 7816
9 (18 axt 34000)
B Egholm Jacobsen, Overass. ☎HE 2662
Elise Andersen, Kass., Frk. ☎HE 7430
9 A (18 gy 62000) P Bang, Dir. ☎HE 5677
11 (18 bz 48000) (V Bang, Bankfuldm.)
K M Bang, Fru ☎HE 2250
13 (18 ck 58000) Chr. Christiansen, statsaut. Revisor ☎HE 4489
15 (18 ed 48000) Bergliot Matthiesen, Fru ☎HE 606
17 (18 aq, eb 44000) W Bauer, Fru ☎HE 3446
Lauritz Kyllesbech, Sagf.fuldm. ☎HE 7991
19 (18 ec 36000)
K Kartin, Vinduespolererm. ☎HE 414
21 (18 bæ, ee 61000) Rob. Conné, Redaktør ☎HE 615
23 (18 bs 65000) Karen Bjørnsby, Frk. ☎HE 7869
Legestuen (Karen Bjørnsby) ☎HE 7869
25 (18 aæ 60000) Sigrid Bille, Jordemoder, Frk.
A Klitfod, Overbetj. ☎HE 2141
27 18 iq 47000) Erik Juhl, Kontorchef ☎HE 4232
29 (18 dq 56000) P Rosetzsky, Prokurist ☎HE 4675
31 (18 kq 55000) H R Frederiksen, Gross. ☎HE 6891
31 A (18 dx 30000) Ras. Boysen, El.install. ☎HE 8961
31 B (18 dy 29000) Allan Berthelsen, Turistfører ☎HE 2857
33 (18 kr 52000) Th. Hald, Direktør ☎HE 6116
35 (18 dz 65000) Fritz Busch, Driftsinspekt. ☎HE 1754
37 (18 cx 452100)
Hellerup Idræts Klub — HIK. ☎HE 1428
Tennishal
Peter Thomsen, Inspektør
37 A (18 iu 54000) Wm. Hansen, Gartn. ☎HE 6659
37 B (18 ip 49000) (E Falke, Civiling.)
Kjeld Netoft, Gross. ☎HE 8090
39 (18 eg 67000) J Fabricius, Kass. ☎HE 5546
41 (18 ce, cf, cg 46000) Sophie Olsen, Fru
Emil Nielsen, Snedker
Emil Jensen, Murerm. ☎HE 6669

— Postdistriktgrænse H/Ch —

49 (20 oh 165000) (Gentofte Komm.)
T L Nielsen, Vejinspekt. ☎ HE 1173
51 (20 mb 62000)
E Grønholt Pedersen, Forlagsboghdlr. ☎HE 304
53 (20 hø, id 106000)
Selma Jensen, Fru ☎HE 4869
57 (20 ic 50000)
P Herholdt Jensen, Auktionsholder ☎HE 7264
57 A (20 me, mf 45000)
Sv. Chr. Dalgas, Overinspektør ☎HE 7981
59 (20 ll 42000) O Rud Jørgensen, Murerm. ☎HE 6444
61 (20 hæ 47000) Sv. Broholm, Stadslandinsp. ☎HE 6383
63 (20 nu 42000) Mary Gram, Fru ☎HE 5761
65 (20 hz 60000) Holg. Hansen, fh. Købmd. ☎HE 2796
67 (20 hg, hh, if 65000) Grete Juel, Fru ☎HE 6398
69 (29 gs 39000) Hildur Crossland, Fru ☎HE 3129
71 (20 fa 47000)
Kn. Gram Andersen, Adjunkt ☎HE 7241
73 (20 bx 66000) Max Müller, Ingeniør ☎HE 288
75 (20 av 52000) E M Johnsen, Fru ☎HE 618
77 (20 au 58000) H Bull Petersen, Fuldm. ☎HE 6087
F Stamp, Disponent ☎HE 8125
79 (20 am, ap 55000)
Kaj E Hansen, Gross. ☎HE 7933
81 (20 ao, dm 42000) Carl Lange, Gross. ☎HE 769
83 (54000) (D.S.B.)
M Albertsen, Overtrafikass. ☎HE 8583
4 (18 ab, ep 55000) Arthur Jørgensen, Tømrerm. ☎HE 3165
6 (18 eq, hg 81000) M Tikotzki, Konfektionshdlr. ☎HE 1396
8 (18 hn 67000) B D Weimann, Ingeniør ☎HE 4280
10 (18 hr 69000)
Alfred E Gillesberg, Direktør ☎HE 651
12 (18 hy 77000) F Schou-Jensen, Murerm. ☎HE 3741
14 (18 ka 88000) (Vald. Petersen & Søn A/S)
Willy Petersen, Gross. ☎HE 1248
16 (18 kf 72000) S Steenbuch, Telefondirektør, Civiling. ☎HE 333
18 (18 dl 105000)
Villa Andreasen, Gross., Fru ☎HE 7065
20 (18 hs 55000) Inger Hassing, Operasangerinde ☎HE 4865
1 Johanne Jepsen, Tandlæge
22 (18 lb 790000) (Gentofte Kommunes tekniske Selskab) Teknisk Skole ☎HE 6136
Maglegårdsskolens Forskoleklasser ☎HE 8622
K.F.U.M Seminarium, Hellerup Afd. ☎HE 8776
28 (jvf. Bregnegrdsv. 26) (Gentofte kommune)
Gentofte kommunes vejvæsen, mateiralplads ☎HE 3114

— Postdistriktgrænse H/Ch —

44 (18 hh, hi, hk 62000) (Præstebolig)
L P Fabricius, Sognepræst ☎HE 1567
46 (20 fk, ie) Messiaskirken's Menighedshus)
Kirkekontor ☎HE 5202
S C Andersen, Snedkerm., Kirkebetj.
Messias Kirkens Menighedspleje ☎HE 2133
Messiaskirkens Børnehave
Messiaskirken
54 (20 hm 70000) (N Zahles Skole)
Poul Hartling, Seminarieforst. ☎HE 6275
56 (20 oø 70000) E Schauer, Fru ☎HE 2630
58 (20 ey 100000) H J Trojel, LRSagf. ☎HE 2180
62 (20 hk 124000) Henn. Lorentzen, Fabrikt.
Valb. Hansen, Fru ☎HE 7169

H. F. AAGAARD A/s - Kul & Koks - stadig Lindegaardsvej 52 - OR *2430

70 (20 fs, lv 175000) (Carl Aug. og Jenny Andersens Børnehjem)
Spædbørnshjemmet ☎HE 1066
Erna Dinesen, Forstanderinde
72 (20 gf 48000) Thyra Jæger, Fru ☎HE 1415
74 (20 al, fd 57000)
A Holmgreen-Olsen, LRSagf.

ændring fra 15/1-57 **Havnevej** Mølleriet (Privat Vej)
Postd.: Hell. Bylag: Gl. Vartov. Sogn: Hellerup
fra Strandvejen 44 til Tuborg Havn

2 (jvf. Strandvej 44, samme ejd.)
s Chr. Davidsen, Overass. ☎RY 9702
1 Jørgen Reingaard, Inspektør ☎RY 9703
2 Aage Pedersen, Inspektør ☎RY 9610

Havsgårdsvej

Postd.: Hell. Bylag: Gent. Sogn: Dyssegrd
fra Tuborgvej ca. 153 til Lyngbyvej ca. 215
(Nr. 1—9 & 2—18 er beliggende i København)

17 (7 oq 95000) C M Klausen, Prokurist ☎HE 1943
21 (7 ok 116000) C C Olsen, Vognmd. ☎HE 363
Ernst Henriksen, Chauffør
23 = Egetoften 6
25 (7 oi, pi 150000)
A Greve Moltke-Huitfeldt, Kontorchef
27 **(jvf. Lyngbyvej 217, samme Ejd.) (De foren. Vagtselskaber)**
20 (7 fy, nz, 34 f 90000)
A Rasmussen, Overingeniør ☎HE 2933
22 (7 ny 90000) A Ørvig, Frk.
Valb. Ørvig, Enkefru ☎HE 2150
24 (7 nx 52000) Kai Knudstrup, Fuldm. ☎OR 5608
M Telling, Kaptajnløjtn. ☎HE 8291
26 (7 oy 54000) K V Ramlau, Ingeniør ☎HE 3676
28 (7 oæ 45000)
Fl. E Haurvig, Ingeniør
30 (7 pd 92000) Helene Schmidt, Fru ☎HE 6247
32 (7 pc 85000) Aksel Larsen, Murerm. ☎HE 3089
J Sunesson, Assurandør ☎ HE 6296
34 (7 pb 66000) Paul Jensen, Direktør ☎HE 4611

Havslundevej

Postd.: Hell. Bylag: Gent. Sogn: Helr.lund
fra Bernstorffsvej 13 til Lyngbyvej ca. 216

3 (7 ph 74000) J Stenbæk Hansen, Fuldm. ☎HE 2966
5 (7 qh 56000) Hilma Knudsen, Fru ☎HE 2445
4 (7 fæ 40.000) A M Terkilsen, Bryggeriarb.
E S Lauritzen, Fru ☎HE 6821
6 (7 gc 60000) Poul Kirchhoff, Gross. ☎HE 551
8 (7 ge 105.000) H C Puck, Gross. ☎HE 4034

Hegelsvej

(Privat Vej)
Postd. Charl. Bylag Ordrup. Kirkesogn Ordrup
fra Krathusvej til Skovgårdsvej

5 (8 bp 69000) H C B Jørgensen, Civiling. ☎OR 4885
7 (8 bi 52000) Vilh. Nielsen, Dir. ☎OR 3854
9 (8 ae 80000) H Steinthal, ORSagf. ☎OR 5408
11 (8 bk 67000) H C Hansen, Dir. ☎OR 4211
13 (8 bm 73000) Bjarne Aistrup, Fabrikt. ☎OR 1205
15 (8 bn 95000) H Langhoff, Dir. ☎OR 1088
17 (8 bb 80000) Henry Dam, Direktør ☎OR 5858
19 (8 aø 105000) Børge Moltke-Leth, LRSagf. ☎OR 2096
23 (8 ab 152000) Per Svendsen, Dir. ☎OR 6669
27 (8 bh 81000) W Banzhaf, Direktør ☎OR 4665
29 (8 an 80000) (Bent C Pedersen, Civiling.)
31 (8 bv 82000) Elna Persson Klein, Fru ☎OR 7831
4 (8 ad 85000) Sv. L Schrader, Gross. ☎OR 2509
8 (8 ag 80000) Vagn Langebæk, Civiling. ☎OR 3005
10 (8 ai 90000) Svend Harboe, Arkitekt ☎OR 3637
12 (8 ah 110000) N J Gorrissen, HRSagf. ☎OR 721
14 (8 al 75000) N Bryrup, Bankdir. ☎OR 8680
16 (8 af, am 123000)
E Feodor Nielsen, Gross. ☎OR 2256
18 (8 bc 135000) N J Brobjerg, Civiling. ☎OR 168
28 (8 cn 110000) Sv. Aa. Barding, Dir.

Hegnsvang

Postd. Gjentofte. Bylag og Kirkesogn Vangede
fra Ellegårdsvej 56 til Snerlevej

3 (14 ay 51500) Eline Nielsen, Fru
Sv. Aage Nielsen, Maskinarb.
5 (14 ax 46500) H Nielsen, Toldbodarb.
4 (15 bv 40400) Agnes Hansen, Fru
Børge Sejer Hansen, Telegrafist
6 (15 bu 50000) Johs. Sørensen, Fabrikant ☎SØ 895
8 (14 aæ, 15 cf 60000) Hartvig Poulsen, cand. pharm. ☎SØ 5063
10 (14 az 52500) Otto Hansen, Overlærer ☎SØ 1503

Heilsmindevej

(Privat Vej)
Postd.: Charl. Bylag: Ordrup. Sogn: Ordrup
fra Trunnevangen 8 til Ole Bruuns Vej 11

1 (2 ao 66000)
L Weiner Petersen, Tandtekniker ☎OR 1706
x x x x x x x x x x
3 (2 am 50000) A Källgren, Fru ☎OR 2739
5 (2 il 48000) Tonio Whaite, Frk. ☎OR 2249
7 (2 al 46000) Marie Lund, Fru ☎OR 6732
Ernst Hoff, Arkitekt ☎OR 4332
2 (2 ap 60000) Greve Oluf af Rosenborg ☎OR 1109
4 (2 aq 60000) H G Bechmann, Dommer ☎OR 144

Hellerupgårdvej

(Privat Vej)
Postd., Bylag og Kirkesogn Hellerup
fra Ryvangs Allé til Svanemøllevej

1 (1 ø 80000) Rigmor Jensen, Frk. ☎HE 424
3 (1 aa 70000) B Thomasen, Civiling. ☎HE 336
5 (1 ab 50000) M Munch, Dir. ☎HE 5416
7 (1 ay 70000) Odd Haugen, Osteopat ☎HE 7328
x x x x x x x x x x
9 (1 az 75000) Henr. Ekner, Civiling. ☎HE 8500
11 (1 bb 60000) M Sier, Fru ☎HE 765
13 (1 bo 110000) S F Rasmussen, Fabrikant ☎HE 7894
15 (1 cg, ch, gb 68000)
Meta Jespersen, Fru ☎HE 134
17 (1 cx 60000)
J Chr. Pedersen, Fabrikant ☎HE 59
19 (1 cv 52000) K A Frederiksen, Overinspekt. ☎HE 7589
21—23 (1 ct, cu 129300) (Bernadotteskolen)
25 (1 cø 50000) S A Iversen, Afd.chef YHE 2547
L A Hagerup, Frue
Frode Jacobsen, Chauffør
27 (1 es 55000)
N P Wester-Andersen, Gross. ☎ HE 1375
2 (1 l, ce 50000) Axel Feldinger, Arkitekt ☎HE 540
4 (1 cd, cf 62000) Litte Berntsen, Fru ☎HE 6343
6 (1 cc 80000)
Orla Jantzen-Holst, Gross. ☎HE 8373
8 (1 cb 55000) A Skov Knudsen, Civiling. ☎HE 5602
10 (1 ca 60000) Johs. Rud. LRSagf. ☎HE 6023
12 (1 bu 55000) P Abrahamsen, Maskinm. ☎HE 6950
Hans Gunder Knudsen, Koncertsanger ☎HE 8372
14 (1 bc 52000) H Nielsen, Dir. ☎HE 4323
16 (1 ap 65000) Jacob la Cour, LRSagf. ☎HE 7425
18 (1 y 80000) (A Helmecke, Frk. m. fl.)
A M Helmecke, Frk. ☎HE 3263
Gudrun Christensen, Danselærerinde ☎HE 8263
Ada Frejlif Olsen, Translatør ☎HE 6583
20 (1 ci, 41 355000) »Hellerupgaard«
(Undervisningsministeriet)

Helleruplund Alle

Postd.: Hell. Bylag: Gent. Sogn: Helr.lund
fra Henningsens Allé ca. 15 til Bernstorffsvej ca. 96

3 (14 dq 66000) Poul Behrend, Ingeniør ☎HE 5802
5 (14 fd 130000) Gunnar Meyer, Civiling. ☎HE 1625
7 (14 hd 105000) A B Bendix, Dir. ☎HE 3559
9 (14 ho 102000) E Clan, HRSagf. ☎HE 6257
11 (14 hp 95000) Alex. Schrøder, Gross. ☎HE 2908

TH. JENSEN - Alle Slags sanitære Installationer - Tlf. GE 162-262

13 (14 gv 85000) H Claesson, Tandlæge ☎HE 7446
15 (14 gu 160000) (De forenede Bryggerier A/S) H Jerichow, Dir. ☎HE 4315
21 (14 bx 130000) (C T Winkel, Civiling. m. fl.) A/S C T Winkel, Ingeniør & Entreprenørforr. ☎HE 7103
23 (14 ga, gc, ha, hb 85000) Erik Struckmann, Kunstmaler ☎HE 3291
27 (14 hz 10500) (E Hartvig Rasmussen, Arkitekt) Ove M Bendix, Papirhdlr. ☎HE 1697
4 (14 ch 70000) (Børge Binderup, Direktør) Oktav, Musikforlag ☎HE 8408 Akademisk Brevskole ☎HE 8010
6 (14 ci 75000) A Brask Thomsen, Dir. ☎HE 518
8 (14 ek 86000) P Wonsild, Direktør ☎HE 1704
12 (14 gs 95000) H C Fangel, Ingeniør ☎HE 4114
14 (14 gh, gm 125000) Agnes Adler, Fru ☎HE 550 Else Marsted, Fru ☎HE 262
18 (14 dm, dn 150000) H Åkerlund, Direktør ☎HE 1144

Hellerupvej

Postd.: Hell. Bylag: 1—38 Hell., Rest Gent. Sogn: 1—37 & 2—42 Hell., Rest Helr.lund fra Strandvejen 157 til Børnstorffsvej 90

1 (1 cy, jvf. Strandvej 157)
Holger Nielsen, Tobakshdl. ☎HE 1615
Hellerup Vildt & Fiskehus (Edith Hansen) ☎HE 1284
Osteforretning, Knud Kallov ☎ HE 6353
M Jørgensen, Skotøjsforretning ☎ HE 846
1 S Isaach Jensen, Ingeniør ☎HE 6399
C C Rahr, Kapt.
2 L Kristiansen, Konduktør ☎HE 2849 x
Hans Nielsen, Formd. ☎HE 6550
3 K V Deuschle, Formd. ☎HE 3004 v
Ebba Søgaard-Larsen, Operasangerinde
Frk. ☎HE 1100 u
4 G Roed, Forvalter ☎HE 3004 x
L C Andersen, Tømrer ☎HE 1892
3 (1 dæ, ec, fr 120000) (Karen Larsson, Fru m. fl.) **Georg Laursen, Skotøjsforretn. ☎HE 5756**
Kai Hansen, Frugtforr. ☎HE 8161
Erik Larsson, Præst ☎HE 201
1 E P Faaberg, Kontorchef ☎HE 8127
2 Søren Jensen, Prokurist ☎HE 6941
Sh s P Åsholt, Inkassator
E Lyngstrand, Tobakshdlr. ☎HE 7316
5 (1 eb 230000) (Gentofte Komm.)
(jvf. Svanemøllevej 108)
Københavns Amts nordre Birks Amtstue ☎HE 6193
I Th. Westphall, Tandlæge ☎HE 2531
M Lovsø Nielsen, Tandlæge ☎HE 6235
Inge Juul, Tandlæge, Fru ☎HE 2531
Baghus:
1 Erik Meyer, Arbejdsmd.
Vilh. Jensen, Mekaniker
W Olsson, Brandmester ☎HE 204
2 L C Kragh, Baadfører
J Harrit, Fru ☎HE 3375 y
V G Karlsson, Assist.
5 A (1 en 65000) (Gentofte Komm.)
Hans Jørgensen, Møbelhdl. ☎HE 6407
K Mikkelsberg, Forretningsfører (A. Fonnesbechs Hell. Afd.) ☎HE 1424
Ole Monty, Skuespiller ☎HE 6555
7 (1 ea 55000) Kirstine Nielsen, Fru ☎HE 3513
Søren Nielsen, Blomsterhdlr. ☎HE 6490
9 (1 cæ 70000) Carl Petersen, Farvehdlr. ☎HE 3971 y
Soph. Hald, Skrædermester ☎HE 4939
Per Bendixen, Korelærer ☎HE 8418
2 P V Jensen, Entreprenør ☎HE 7833
11 (1 da 114000)
Bernadotteskolen ☎HE 35073
13 (1 fh 70000) (Snedkerm. Jørg. Wolff's Bo)
Jørgen Wolffs Møbelsnedkeri v/ Chr. A Wolff ☎HE 6530
Jørgen Wolff, Tapetserer & Dekoratør v/ Adolf Wolff ☎HE 6530
15 (1 db 200000) (jvf. Nr. 15 A)
s Otto Christensen, Gas- & Vandm. ☎HE 216
Julius Jensen, Snedkerm. ☎HE 4115
Kaj Orboe, Bogtrykker ☎HE 2709
Ernst Christiansen, Bogbinder ☎HE 624
M O Sely, Skotøjsfabrik ☎HE 6079 y
F Moberg, Strømpefabrik ☎ HE 8938
Poul Kristoffersen Bagge, Fabrikant ☎HE 4623 x
s Alfr. Moberg, Frk. ☎HE 4623 v
1 Caroline Braae, Fru ☎HE 4623 y
Olga Holbækker, Frk.
2 P Lunddahl, Komm.lærer ☎HE 6027
Alice Petersen, Fru ☎HE 4623 u.
15 A (1 db, se Bem. v. Nr. 15) (Samme)
H D Hansen, Tobakshdl. ☎HE 729 x
Børge Reimer Sørensen, Cykelhdlr. ☎HE 4371
Brdr. Hansen, Vinduespolerere ☎HE 4371
Hellerup Autoværksted (Viggo Jørgensen) ☎HE 1887
s A J Christensen, Depotm. ☎HE 4827
Rigmor Andreasen, Fru
17 (1 dc 82000) (L P Larsen, Husejer)
s Claus Kofoed-Jensen, Direktør ☎HE 5953
1 C G Casse, Stenograf ☎HE 6883
2 A Willer, Fuldm. ☎HE 6887
17 A (1 dd 70000)
H Georg Christensen, Stationsforst. ☎HE 7525
19 (1 ao 55000)
N Rasmussen, Ingeniør ☎HE 170
21 (1 an 55000) N C Søby, Viceskoleinsp. ☎HE 2813
Elvin Brixen, Disponent ☎HE 5528
23 (1 am 82000) N H Hansen, Tømrerm. ☎HE 1870
Laura Hansen, Dameskræderinde ☎HE 6647 x
Johanne Nielsen, Enkefru ☎HE 3487
N D Lauritzen, Skomagerm. ☎HE 4127
25 (1 ah 47000) (A Kestler, Fabrikant)
Hellerup Møbelfabrik ☎HE 2159
Gulftanken ☎HE 1250
J E Svendsen, Mekaniker ☎HE 3415
27 (1 ag 54000) E P Palbøll, Oberstløjtn. ☎HE 8027
Edv. Nielsen, Berider ☎HE 8273
29 (1 ac 53000) Ove Marcker, Assurandør ☎HE 3016
Nordisk Liv & Ulykkesforsikr. ☎HE 4382
Martha Mortensen, Fru ☎HE 2526
31 (1 ad 65000)
Johanne Christensen, Overlærer ☎HE 2057
Hellerup Børnehave ☎HE 2057
Margr. Christensen, Børnehaveleder
33 (1 i 58000) (Gentofte Komm.)
Skoletandklinik ☎HE 3566
35 = Ryvangs Allé 91
37 (16 ct 38000) B Steen-Johnsen, Afd.chef ☎HE 1021
G Hegnet, Fru ☎HE 4311
39 (16 mb 200000) (jvf. Esthersvej 47)
(Arvid Solborg, Guldsmedemester)
E W Sørensen, Glarmester ☎HE 1479
A Lorentzen, Købmd. ☎HE 318
s Knud Ravn, Lokomotivfører ☎HE 2073 x
1 **Louis Suhr, Maler**
K Kragerup, Frue ☎HE 2073 v
2 Th. Lakdrup, Postkontrolør ☎HE 2073 u
Johs. Rasmussen, Snedkerm. ☎HE 5962 y
3 Harald Nielsen, Chauffør ☎HE 469
Otto Mogensen, Slagter
41 (16 md 330000) (jvf. Rebekkavej 44)
(Dagny Christiansen, Fru)
s Hellerup Smør- & Kaffeforretn. (Elvira Jensen) ☎HE 3034
Joh. C Burche, Manufakturhdl. ☎HE 3034
Find Lorentzen, Frugthdlr. ☎HE 1148
H Frimodt Hansen, Bagerm. ☎HE 6129
1 A J Frederiksen, Prokurist ☎HE 8498
Sv. O Jensen, Fabrikant ☎ HE 4461
2 H C Andersen, Sporvejsfunkt.
R M Rasmussen, Skibsinspektør ☎HE 4511
3 A Lorentzen, Købmd. ☎HE 8009
Axel Smidt, Ingeniør ☎HE 8119
43 (16 om 140000) (J Hammersholt, Civiling. m. fl.)
s Jobs. Wiedemann, Købmand ☎HE 712
Poul Olsen, Slagtermester ☎ HE 6
1 H Freemann, Fru ☎HE 497
A Hammersholt, Enkefru ☎HE 1804
2 **Alex Pedersen, Gross. ☎HE 3434**
Anna Margr. Marcussen, Fru ☎HE 5511
Norden, Forsikrings A/S Afd.kontor ☎HE 5510
3 **Aug. Christiansen, Barberm.**
Anna Christiansen, Kogerske, Fru ☎HE 4121
Jens Hammerholt, Civiling. ☎HE 249 v
43 A (16 d 98000) (C B Iversen, Restaurator)
s Normann V Clausen, Skomagerm. ☎HE 1551
Keld Paepcke, Mejeriejer ☎HE 2025
1 A Parelius, Fru ☎HE 249 u
B Chr. Iversen, fhv. Restaurator ☎HE 7850

FJERNSYN - Ingeniør Sven Andresen, Jægersborg Alle 11 - OR 2843

2 **Henriette Steen, Frk. ☎HE 349 x**
L Rosenborg Stelsig. Fru ☎HE 249 y
s Erik Holst, Provisor ☎HE 8247
Hans Sievers, Repræs. ☎HE 5872 u
45 (9 c, d 90000) (jvf. 47) Vilh. Eliasen, Frugthdl. ☎HE 8471
47 (jvf. Nr. 45, samme Ejd.)
Vilh. Eliasen, Frugtforretn. ☎HE 8477
Oluf Pedersen, Bogbinder
V R Jensen, Kontrolbetj. ☎HE 8847
49 (15 d 140000) (I/S Zone-Redningskorpset)
Zone-Redningskorpset ☎C. 9430
Alfred Jensen, Stationsleder
Caltex Oil A/S Servicestation ☎HE 4075
51 (15 cd, fk, fl, fm 75000)
(I/S Zone-Redningskorpset)
Heinrich Schmidt, Assist.
51 B (15 fi 67000)
G Schlønmann Lauesen, Kontorchef ☎HE 7001
51 C (15 i 541000) (C F Platau, Fabrikant)
Hellerupvejens Mejeriudsalg ☎HE 4184
B Pedersen, Mejeriejer ☎HE 4184
Lilly Ingerslev og Hans Petersen, Damefrisører ☎HE 4686
B. B. C. (P Moldenhawer), Elektroinstall. ☎HE 3846 — 6432
I J Nielsen, Enkefru
K Nyholm, Direktør **☎HE 8274 x**
2 Poul Agger, Direktør ☎HE 7792
Tove Christensen, Fru ☎HE 2155
Oluf Rasmussen, Fabrikant ☎HE 3943
Holg. A Andreasen, Inspektør ☎HE 631
51 D (15 l) (Samme)
B D Ritterband. Skræderm. ☎ HE 4159
»Luciende« Kjolesalon (Rigm. Byfeldt) ☎HE 7263
s K Sandberg-Hansen, Fotograf **☎HE 6907**
1 L Steensen-Leth, Proprietær **☎HE 6084 y**
Ingolf Diderichsen, Varmemester ☎HE 6942
2 Knud Olsen, Prokurist **☎HE 4124 v**
H Hadberg, Manufakturhdlr. ☎HE 8832
3 G Thøisen, Prokurist ☎HE 698
Marcus Jensen, Civiling. ☎HE 7889 x
51 E (15 l) (Samme)
s H B Kalmer, Ingeniør **☎HE 8686**
Erik Gislason, Fuldm. ☎HE 8885
1 Inga Lekven, Fru ☎HE 434
A Lemvigh-Müller, Fru
2 P O Schmidt, Repræs. ☎HE 2462 x
Agnete Tjeld, Fru ☎HE 4668
3 **Else Rasmussen, Fru ☎HE 3908**
Carla Sørensen, Overassist., Frk. ☎ HE 1405
53 (15 ab 50000) K E Philipsen, Lektor ☎HE 2705 x
55 (15 aa 65000) Marie Jeppesen, Fru ☎HE 4178
x x x x x x x x x
57 (15 ø 75000)
Georg C Brun, Overlæge, Dr. med. ☎HE 8170
59 (15 bz 50000) I & E Permin, Frkn. ☎HE 1345
61 (15 bæ 55000)
A Ebbesen Nielsen, Kontorchef
Julius Olsen, Rentier ☎HE 916
63 (15 bu 80000) L Stoffregen, Fru ☎HE 8879
Brdr. Stoffregen, Gas- & Vandm. ☎HE 2594 & 4460
65 (15 dc 56000) R Rønn, Præst ☎HE 8101
67 (15 fu 168000) (Elisab. Harving, Fru)
= Kildegaardsvej 2
Rubows Udsalg ☎HE 2892
Martin Christensen, Købmandhdlf ☎HE 1834
M Petersen, Viktualiehdlr. ☎HE 2336
H Larsen, Skrædderm. ☎HE 3828
»Viben«, Skotøjsrep. (Bernh. Arentzen) ☎HE 1380
Hugo Olsen, Frugthdl. ☎HE 3533
1 I Wesche, Frue ☎HE 5822
E Harving, Fru ☎HE 8299
2 E Bøgedahl Nielsen, Anlægsgartn.
69 (15 fy 144000) (Sig. Hermann, Fabrikant)
Jørgen Hansen, Slagterm. ☎HE 4887
N C Jørgensen, Cyklehdlr. ☎HE 3501
Egon Jørgensen, Gas- & Vandm. ☎HE 3501
s Niels Manuel Nielsen, Fabrikant ☎HE 8580
1 Sv. H Ipsen, Farvehdlr. ☎HE 3899 u
Erik Lorentzen, Revisor ☎HE 8067
2 Lisbeth Jarner, Fru ☎HE 3073
Jørgen Hansen, Slagterm.
71 (15 gg 110700) (Marie Mørup-Petersen, Fru)
Foto-Fritz (Fotografmester F Bornkessel) ☎HE 3869
s I F Skytte, Gross. ☎HE 2211
Thora Rasmussen, Fru ☎HE 6482
1 Leif Grane, Præst ☎HE 1608
Kirsten Grane, Fysioterapeut, Fru ☎HE 1608
Jan Jakobsen, Repræs. ☎HE 7257
2 **O Kring, Forstkandidat ☎HE 4387**
Viggo Johansen, Civiling. ☎HE 1070
73 (15 gf 108300) (Samme)
Carl Berger, Frisørm. ☎HE 2574 x
s **Ellen Jensen, Fru ☎ HE 5791**
G Rosling, Civiling. ☎HE 4975
1 A Hilker, Fru ☎HE 6402
G Malling Olsen, Gross. ☎HE 6402
2 S Kruse, Fuldm. ☎HE 1268
M Christensen, Direktør ☎HE 973
75 (jvf. Bernstorffsvej 86, samme Ejd.)
Sospel Kjolesalon ☎HE 4676
P Andersen, »Ørehøje«, Frugthdlr. ☎HE 2291
A/S Bladkompagniet ☎ HE 2334
Damefrisørsalonen »Wederse« (Gudrun Madsen) ☎HE 5951
K B Madsen, Revisor
s Ludvig Christiansen, Varmem. **☎HE 3930 v**
1 Carl Olsen, Kontorch. ☎HE 6867
K B Jensen, Skræderm. ☎HE 1381
2 Sv. Güldner, Direktør ☎HE 3307
C Hassing-Petersen, Repræs. ☎HE 1255
2 **Havehuset (16 qg, se Strandvej 159) (Hellerup & Omegns Bank)**
s T.Nyland Christensen, Bager
1 Julius Hansen, Forvalter
Orla Pedersen, Lagerforvalter
2 Børge Juhl Petersen, Toldbetj.
B Kartin, Snedkerm. ☎HE 4096
Kartin's Laaseservice ☎HE 4096
3 **Sv. Strøyer, Belysningsarb.**
Ingb. Olsson, Fru
4 **Bertha Hansen, Fru**
Laur. Hansen, Bryggerlarb.
4 (16 qo 300000) (jvf. 6)
(C F Spangenberg Beyer, Install. m. fl.)
Hj. Th. Klingspor, Glarmester ☎ HE 766
»Para« v/ E Møbus-Jørgensen, Frugthdlr. ☎HE 1233
Hellerupvejens Farve- & Tapethandel (H Christensen) ☎HE 6766
1 **Anna Laub-Petersen, Fru ☎HE 586 x**
E Holst Pedersen, Assist. ☎HE 491
2 G Hjerting, Smed
H C Pelvang, Install.ass. ☎HE 2755
3 Alb. Fabricius, Overass ☎HE 3810
E Grøndahl Petersen, Direktør ☎HE 583 v
4 Anna Vecht, Fru ☎HE 6812
Grethe Andersen, Frue ☎HE 795 v
6 (16 qo se Nr. 4) (Samme)
Hellerup Sølvsmedie ☎ HE 1556
Richard Jørgensen, Sølvsmed
Leo Rasmussen, Skræderm. ☎ HE 1266
Grethe Ellesøe, Købmd. ☎HE 4452
Hellerup Gørtleri (E Wesch) ☎HE 7803
Chr. Andersen, Tapetserer ☎HE 218
1 **Engel Christensen, Assist. ☎HE 3086**
Leon Bannebjerg, Arkivar
2 **Th. Rask, Sporvejsfunkt.**
Viggo Kr. Pedersen, Frugthdlr.
3 Georg Andersen, Urmager ☎HE 7051
S Hedegaard, Overmontør
4 K Yde, Fru ☎HE 928 x
R Sylvander, Værkfører ☎HE 3123
8 (16 qn 320000) 1 Axel Balsløw, Snedkerm. ☎HE 167
Nyborgs Garderobepresse ☎ HE 2199
Gine, Kjoleforr. (Grete Søndergaard & Inge Thal-Jantzen) ☎HE 1814
Emil Jentsch, Buntmagerm. ☎HE 6067
s **Aksel Munch, Barberm. ☎HE 5523**
Esther Larsen, Mejeri ☎HE 6626
1 **Helga Hansen, Enkepastorinde ☎ HE 3104**
2 Erik Ejlers, Arkitekt ☎HE 645
Henning Graversen, Arkitekt ☎HE 705
Mandrup Knap, Overing. ☎HE 1294
3 O W von Linstow, Kontorchef **☎HE 421**
Sv. Jacobsen, Sekr. ☎HE 1602
4 Johs. Pedersen, Kordegn ☎HE 3088
Hertha Christensen, Fru ☎ HE 4320

ELEKTRISKE INSTALLATIONER - Kemp & Lauritzen - Tlf. OR 700

5 Kr. Skov Thomsen, Præst ☎HE 7814
Havehuset:

Hellerup Bygningssnedkeri
Tlf. Helrup 167 & Helrup 6208

10 (16 qm 165000)
s **H Georg-Christensen, Prokurist ☎HE 910 v**
s **Alf. Christensen, Købmand ☎HE 820**
H Peter Brejnebøl, Skomagerm. ☎HE 810 y
Hellerup Bogbinderi (Arne Sørensen) ☎HE 8795
Wm. Hansen, Snedkerm. ☎HE 6037
Svend Larsen, Gas- & Vandm. ☎HE 6249
M & G Iversen, Biscuitfabrik ☎HE 1701
1 J Chr. Jensen, Chauffør
Alf. Christensen, Købmd.
2 Carl Petersen, Brandmester ☎HE 310 x
Augusta Hansen, Frue ☎HE 910 u
s **Maren K Larsen, Enkefrue**
4 Ellen Hopff, Fru ☎HE 1510
Bjørn Stevnsø, Boligmontør ☎HE 8187
12 (16 qh 330000) (Poul Myginds legat)
(jvf. Svanemøllevej 110)
O Rasmussen, Legetøjsforretn.
Galla Renseriet ☎HE 6711
Bruno Rasmussen, Urmager ☎HE 6758
Olgas Legetøj, Legetøjsforr.
Liezl Tertell, Damefrisørinde ☎HE 1025
Holg. Birkedal, Manufakturhdlr. ☎HE 7993
1 Laura Flach, Frk. ☎HE 255 x
Erik Stærmose, Orlogskaptn.
2 Niels Volff, Civiling. ☎HE 5015
J Astild, Fru ☎ HE 1654
3 Egon Jensen, cand. jur. ☎HE 4385
R Woderich, Fru ☎HE 3361
4 **Sv. Rystrøm, Forretn.fører ☎HE 6748**
Hans Nyholm, Organist ☎HE 6613
14 (16 il 75000) Lilly Lund, Fru ☎HE 3111
Concord Line A/S, Dampskibsselskab ☎HE *8068
16 (16 im 75000) I Stamm, fhv. Politidir. ☎HE 1580
Else Stamm, Gross., Fru ☎HE 1580
18 (16 in 134000) Poul Christensen, Dir. ☎HE 3737
Nordisk Trading (P Christensen) ☎HE 3737
20 (16 fo 70000) (Gentofte kommune)
22 (16 fi 60000) (Gentofte Komm.)
J Thye-Andersen, Arkitekt ☎HE 7812
Willy Petersen, Tekn. Assist. ☎HE 8660
24 **((jvf. Nr. 26) (Gjentofte Kommune)**
J Bennedsen, Skoleinspektør
26 (16 fg 1150000) **(jvf. Nr. 24 (Gentofte Kommune)**
Hellerup Skole ☎HE 1458
Viceskoleinspektøren ☎HE 1935
Lærerværelset ☎HE 4755
Laur. Rasmussen, Skolebetjent ☎HE 6956
34 (16 co 50000) (Bohnstedt-Petersen A/S)
H Bohnstedt-Petersen, Prokurist ☎HE 7196
Georg Attewell, Tegner ☎HE 8843
36 (16 cp 90000) H P Sander, Cyklaforr. ☎HE 1549
Malerfirmaet Niels Andersen, Værksted ☎HE 289
Osvald Dietrichsen, **Overassist. ☎HE 1439**
38 (16 ed 68000)
C Nielsen Bonde, Eksp.sekr. ☎ HE 1254
40 (16 ee 125000) (E Frøhlich, Fru)
Hellerup Jernbaneapothek ☎HE 1959 - 7260
C J Andersson, Apoteker ☎HE 5952
42 (16 dd 55000) Chr. Friis, fhv. Købmd. ☎HE 2148
Aage Hjorth Nielsen, Købmd. ☎HE 158
Hellerup, Godsbanegård, Indkørsel
44 (16 de 55000) Dansk Lokomotivmands Forening ☎HE 7269
46 (16 fq 50000) J Lupnd Andersen, Restauratør ☎HE 6197
P v. Benzon, Repræs. ☎HE 7089
48 (16 fr. go 60000) Sv. Bjørke, Oberst ☎HE 8356
Ivan Bartroff, Eksped.
50 (16 ce 100000) »Ove Hohlenbergs Minde«
Børnehjem ☎HE 270
A Sørensen, Frk., Forstanderinde
Inger Schou, Frk., Lærerinde
52 (16 bv, cf 370000) (Th. Hagedorn, Murerm.)
☎HE 8452
.....
Rosa Hansen, Boghandler ☎HE 2805
Schous Sæbehus ☎HE 2620
Hellerup Television (Fl. Peetz), Radiforr. ☎HE 8383
Frithjof Sørensen, Direktør ☎HE 6816
1 Th. Møller, Orlogskapt. ☎HE 2022
2 Sv. Boye, Civiling. ☎HE 6830
I Bechmann Meyer, Fru ☎HE 7559 x
3 Henn. Laursen, Fuldm. ☎HE 7983 u
Erik Kjær, Læge ☎HE 6435
Mellembygningen:
A Harup-Hansen, Blikkenslagerm. ☎ HE 5616
Max Hansen, Elektromekaniker ☎HE 6427
Dansk Acryl Teknik, Plasticfabr. ☎HE 8322
K E Steen, Fabrikant ☎HE 8177
Danish Agency of Commerce ☎HE 8204
s **G Gronemann, Fru ☎HE 6991**
Kaj Jensen, Vognmd. ☎HE 2428
M Wittrup, Radiotekn.
1 E Østoft, Chauffør
Hans Larsen, Chauffør
Erik Christiansen, Kommis
Havehuset:
Th. Hagedorn, Murerm. ☎HE 1689
54 (15 b, gq 120000) Henry Sejersen, Fabrikt.
Vinca Blomster (Vagn Kier) ☎HE 1896
Vagn Kier, Anlægsgartn. ☎HE 1896
Hellerup Porcellænsmaleri (Edm. Hansen)
☎HE 8093
Chr. Holm, Skotøjsfabr. ☎HE 7160
K T Andersen, Præst
56 (15 gk 483300) **(jvf. Nr. 56 A og Rygaards Allé 13)** (K Kaae-Sørensen, Direktør)
Erna Westergaard, Tobakshdlr., Fru ☎HE 576
Hummelshøj's Ostebod ☎HE 5117 x
K J Frederiksen, Farvehdl. ☎HE 5130
s Ketty Penther, Fru ☎HE 4427 v
1 Kai F Brinck, Prokurist ☎HE 840 x
Vilh. Vestergaard, Repræs.
2 **N P Vig-Nielsen, Havnefoged ☎HE 1328**
Anna Marti-Jensen, Fru ☎HE 5117 v
3 **Poul Fabian, Exportsekr. ☎HE 6807**
Ellen Steglich-Petersen, Fru ☎HE 6141
4 **Frode Rasmussen, Forretningsbestyrer**
☎HE 4427 u
Ruth Melchior Andersen, Fru ☎HE 2792
56 **A (15 c, gk) (Samme)**
s Erik Christiansen, Blomsterhdlr. ☎HE 4171
Globus Skolæstefabriken (Axel Jensen) ☎HE 7670
s Børge Johansen, Specialarb.
John Madsen, Eksped.
1 Rich. Rasmussen, Radiomontør
Lydia Pedersen, Fru ☎HE 5069 u
2 Anna Rugh, Overassist., Frk. ☎HE 7538
Arne Sørensen, Bogbinderm. ☎HE 3762
3 E Skovby-Petersen, Frk. ☎HE 6451 y
V Kirstein Christensen, Assist.
4 L M Jensen, Sundhedsplejerske ☎HE 2823
Holger Nielsen, Direktør ☎HE 1855
58 (15 gd 664000) (Sigrid Simonsen, Fru)
(jvf. Nr. 60, samt Rygaards Alle 8 & 8 A)
Bageriet »Rygaard« v/ Preben Schmidt ☎HE 4577
Ketty Keller-Larsen, Damefrisørinde ☎HE 4894
s M Løfstrøm, Chauffør
1 Georg Mortensen, Modehdlr. ☎HE 5166
N Peetz, Fru ☎HE 4228
2 Inger Nissen, Fru ☎HE 4160 v
Henn. Kristensen, Caddiemaster ☎HE 8614
s Sigrid Simonsen, Fru ☎HE 4618
Kirsten Lykkeberg, Frk. ☎HE 4173 y
4 **Jens Mortensen, Lektor ☎HE 4173 v**
Anne Nyholm, Fru ☎HE 8038
60 (15 gd) (Samme)
s **Inger Ramsby, Fru ☎HE 4595 v**
R E Bendix, Direktør ☎HE 1786
1 P Galberg-Lund, Dispont. ☎HE 8953
Aksel Madsen, Fuldm. ☎HE 6640
2 Bengt Petersen, Redaktør ☎HE 8738
Ole Bus, cand. mag. ☎HE 4466
H C Hall, Trafikkontrolør
3 **Olga Melbye, Fru ☎HE 2109 y**
Else Nyholm, Frue ☎HE 6335
4 **Paul C Poulsen, Kontorchef ☎HE 4160 u**
Aksel Steener, Kontorchef ☎HE 6535
62 (15 æ, gs 88500)
Søren Nielsen, Fabrikant ☎HE 8903
H P Sørensen, Rektor ☎HE 3187
Aage Jensen, Lagerarb.
64 (15 n 65000) J Nygaard, Fru ☎HE 1400
N E H Nygaard, Malerm. ☎HE 1400
Bendixen og Reuter Johansen, Mek. Etabl. A/S ☎HE 2590

H. F. AAGAARD A/s - Kul - Koks - Olie - Lindegaardsvej 52, OR *2430

66 (15 o, ah 100000) (Fru C Sørensen's Bo)
Viggo Sørensen, Fabrikant ☎HE 1858
68 (15 p 75000) Aage Krarup-Møller, Kaptajn ☎HE 3577
70 (15 q 75000) Laura Larsen, Fru ☎IIE 35090
72 (15 r 80000) Gunnar Nielsen, Læge ☎HE 7591
72 A (15 s 75000) Ole Nielsen, Direktør ☎IIE 6620
74 (15 t 60000)
Nina Grønborg, Fru ☎HE 8612
Kurt Schneider, Redaktør ☎HE 5899
76 (15 au 57000)
H M Sprechler, Læge ☎HE 621
78 (15 av 85000) (jvf. Kathrinevej 2)
Poul Kopp, Direktør ☎HE 4802
80 (15 cb 50000) Sv. Haugegaard, Fuldm. ☎HE 587
82 (15 cf 60000) Anthon Christensen, Skrædderm. ☎HE 3112
84 (15 bø 124000)
1 I Blent-Hansen, Fru ☎HE 1700
s Johs. Petersen, Gross. ☎HE 7579
E Herum, Forstanderinde, Fru ☎HE 6959
A Witzansky, Fru ☎HE 665 y
2 Marie Jensen, Fru ☎HE 665 x
Ingeborg Palling, Fru ☎HE 8889 v
86 (14 fx 90000) (Karen Beck, Fru)
x x x x x x x x x
88 (14 fv 85000) M Pundik, Gross. ☎HE 7512
90 (14 fy 80000) Hjalmar Christensen, Snedkerm. ☎HE 1540

Helsebakken

Postd.: Hell. Bylag: Gent. Sogn: Helr.lund
fra Hans Jensens Vej ca. 40 til Paa Højden

3 (10 co 76000) L O Andersen, Vognmd. ☎GE 3524
5 (10 cp 75000) Axel Küster, Civiling. ☎GE 1491
7 (10 cq 80000) B P Ejlersen, Direktør ☎GE 4893
9 (10 cr 42000) Knud Messmann, Kasserer ☎GE 2256
11 (10 ci, ox 38000) (Søren Madsen, Fabrikant)
15 (10 cs 60000) H Paludan, Professor ☎GE 1082
2 (10 ex 46000) Inger Elm Hansen, Fru ☎GE 969
8 (10 ir 50000)
Martin Christensen, Direktør ☎GE 4747
10 (10 is 60000) N E Weis, Direktør ☎GE 1047

Henning Bojesens Vej

Postd.: Gent. Bylag og Sogn: Gjentofte
fra Brogårdsvej 7 til C L Ibsens Vej

1 (23 ao 59000) G Frickenmeier, Fabrikant ☎GE 7656
3 (23 ap 61000) (Fru Helga Jensen m. fl.)
P A Gammelgaard, Læge ☎GE 3688
5 (23 aq, fg 25000)
Erling Hoffmeyer, Overbibliotekar ☎GE 2165
7 (23 bm, bn 69000) J Thalbitzer, Fru
9 (23 ar 52000) Axel Lannung, Apoteker, dr. pharm. ☎GE 6163
11 (23 as 67000) Axel Meldal, Landinsp. ☎GE 336
2 (23 av, ax, ep, eq 90000)
F Vedel, Sekr. ☎GE 5251
12 (23 az 95000) Inger Spiro, Fru ☎GE 4588
14 (23 cp 55000) Johs. Sørensen, Revisor ☎GE 1393
K Arildsen, Fru ☎GE 2659

Henningsens Alle

Postd.: Hell. Bylag: Gent. Sogn: Helr.lund
fra Hellerupvej 44 til Bernstorffsvej 128

1 (16 gv 75000) (Ejere: Beboerne)
.....
Olga Bang, Fru ☎HE 7464
3 (16 fs, ft, gp, gx, gy, su 110000) Carl Chr. Funder, **Fabrikant, & Ketty Funder, Frk. ☎HE 340**
5 (16 fu, gq 53000) Gunver Nielsen, Frk. ☎HE 45
E Deleuran, Boghandler ☎HE 763
7 (16 gs, iq, it 60000)
C Bentzen, Afd.bestyrer i Bikuben ☎HE 2218
9 (16 ip 65000) Agnes Petersen, Fru ☎HE 556 x
11 (16 io 60000) Kai Aarsøe, Optiker ☎HE 7355
.....
13 (15 ce, fh, i6 pæ 75000)
Hans Madsen, Direktør ☎HE 2163
19 (14 al 90000) (Den isralske stat)
— · — · — · — · — · —
21 (14 ao 110000) B Horwitz, Fru ☎HE 1311
23 (14 cg 85000)
Vilh. Colding, statsaut. Revisor ☎HE 1270
25 (14 eq 130000) Ingrid Michelsen, Fru ☎ Centr. 9325
29 (13 h, m, 14 bs, ce 65000) (M Halgreen, Civiling.)
Ingrid Kampmann, Fru ☎HE 5319
39 (13 ie 120000) M Meyer, Apoteker ☎HE 7366
41 (13 if 120000) S Bjerløv, Fabrikant ☎HE 5590
45 (13 ic 175000) Ellen M Jacobsen, Fru ☎HE 5102
49 (13 ci 160000) Henry V Boye, Direktør ☎HE 892
51 (13 dø 110000) Jørgen Harboe, Dir. ☎HE8070
2 (16 nh 55000) Ragnh. Schannong, Fru ☎HE 980
Ellen Keller, Komm.lærerinde ☎HE 6093
2 A (16 sø 68000)
C C Kragh-Müller, Skoleinspektør ☎HE
2 B (16 ng, ta 45000) Johs. Rasmussen, Gross.
4 (16 is, nf 57000)
Else Linberry, Fru ☎HE 2220
4 A (16 hø, ld 90000) (jvf. Nr. 4 B)
(P Eiberg, Arkitekt)
Sv. Eiberg, Arkitekt
4 B (jvf. nr. 4 A, samme ejd.)
P Eiberg, Arkitekt ☎HE 570
Olga Brown, Fru ☎HE 696
6 (16 ot 60000) E Wolstrup, Fru ☎HE 516
— · — · — · — · — · —
8 (16 hæ 115000) (P H Nielsen-Kolding, Direktør)
.....
10 (14 ai, 15 h, 16 hz 90000)
Carlo Torens, Læge ☎HE 5611
12 (14 ah 80000) E Gønss-Jensen, Gross. ☎HE 4899
14 (14 s, ø, ag, 16 hx 72000)
E Nankler, Enkefru ☎HE 845
16 (14 r 72000) J H Hasselgaard, Fabrikt. ☎HE 4321
18 (14 q 67000) P H West, Ingeniør ☎HE 6553
20 (14 p 65000)
H Bierring Hansen, Lektor ☎HE 4704
22 (14 o 80000)
K Jonassen, Prokurist ☎HE 7645
22 B (14 m 65000) (P Rosendal Pedersen, fhv. Proprietær m.fl.)
S Rosendal Pedersen, Fru
Ove Mørch, Sekr. ☎HE 7219
24 (14 am 85000) (Hilda Nielsen, Fru m. fl.)
B T Jørgensen, Gross. ☎HE 383
Hilda Nielsen, Fru
26 (14 an 72000) Paul Raff, Sekr. ☎HE 8718
28 (13 c, 14 ax 60000)
E Neergaard Dinesen, Gross. ☎HE 2323
30 A (13 hz 80000) Ludv. Philipsen, Fabrikant ☎HE 5151
30 B (13 f 68000) E Storr, Gross. ☎HE 214
32 (13 g 80000)
E Winge Flensborg, Læge Dr. med. ☎HE 8142
34 (13 ac 46000) Anna Holmqvist, Fru ☎HE 1437
36 (13 ad 61000)
Hans Brix, Professor, Dr. phil. ☎HE 2268
38 (13 ae 48000) Laura Larsen, Frk.
Emmy Werner, Violinistinde ☎HE 6305
40 (13 bc 80000) L R Pedersen, Vekselerer ☎HE 26
42 (13 bb 65000) Poul Proschowsky, Ingeniør, cand. polyt. ☎HE 6842
44 (13 ba 83000) Rigm. Mathisen, Fru ☎HE 6010
46 (13 aø 55000)
Boie Fritz-Rasmussen, fhv. Købmd. ☎HE 3122
Knud Thorsen, Salgschef ☎HE 8631
50 (13 bl, bm .....) Alma Bach, Fru
1 Johs. Waidtløv, Repræs. ☎HE 2071
52 (13 cc 130000)
O Hjelte Claussen, Civiling. ☎HE 3348
54 (13 cl 60000) Vald. Olsen, Mekanikerm. ☎HE 6630
56 (13 cq 75000) C W Gümoes, Afd.ing. ☎HE 500
58 (13 cr 85000) C F Spangenberg, Civiling. ☎HE 5265
60 (13 cs, cx 75000)
Olaf Rasmussen, Tømrerm. ☎HE 2258
Fæster & Rasmussen, Tømrerm. ☎HE 2258
P O Brønsted, Kontorchef ☎HE 6165
62 (13 ds 80000) A Saietz, Fabrikant ☎HE 4798
66 (13 ct, df 87200)
Josephine Schneiders Børnehjem ☎HE 5721
Ruth Aakerberg, Forstanderinde

TH. JENSEN. Blikkenslagermester. Brogaardsvej 26. Tlf. GE 162-262

68 (13 cu 100000) P Bichel, Skoleforst. ☎HE 81
Individualskolen ☎HE 81

Henriettevej

Postd.: Charl. Bylag og Sogn: Ordrup
fra Ordrupvej 58 til Ørnekulsvej 11

1 **A** (jvf. Ordrupvej Nr. 62 A—B)
s Povl Gregor, Maskinarb.
Otto Mikkelsen, Varmemester
1 Ingrid Beck Petersen, Frk.
Erik Garde, Kontorchef ☎OR 7197
1 (7 aa 35000)
G Andersen, Rulleejer ☎OR 3483 y
Ernst Nielsson, Arbmd.
Carl Petersen, Vognmand ☎OR 6
Helmer Olsen, Jockey ☎OR 7963 x
3 (7 ab, ag 35000) (G Schrøder, Fru)
Laur. Sørensen, Kontrolbetj. ☎OR 8276
5 (7 ah 35000)
K Borghegn, Baadebygger
7 (7 ai 35000)
J M Poulsen, Frk. ☎OR 8932
Herluf Hansen, Arbejdsmd. ☎OR 6285
Tage Petersen, Assist. ☎OR 8940
9 (7 ak 40000) (jvf. 11)
(J Lambreth Rasmussen, El.install.)
Anton Jensen, Arbmd.
Hans Jørgen Kryger, Kørelærer ☎OR 8326
1 Aage Nørager Christensen, Arbejdsmd.
H F Jensen, Arbejdsmd.
Harry Pedersen, Arbejdsmd.
Rich. Houborg, Chauffør ☎OR 5049
11 (7 am 45000) (Samme)
s Jens Axelsen, Arbejdsmd.
Frode Pedersen, Arbejdsmd.
Karen Christiansen, Fru
K G Christiansen, Elektriker
K Lychau Jensen, Arbejdsmd. ☎OR 2699 x
13 (7 al 100000) (jvf. Nr. 15—17)
(Elise Olsen, Fru & Th. Hoffmann-Petersen, Bankbestyrer)
s Kaia Aistrup, Fru ☎OR 4577
.....
1 **Jørgen Hansen, Maskinarb.**
Orla Rasmussen, Maler
2 **F M Frederiksen, Arbejdsmd.**
P O Jensen, Arbejdsmd.
15 (7 al se Nr. 13) (Samme)
Henrik Nielsen, Chauffør
Niels J Jørgensen, Arbmd.
E S Bach, Murer
Hans Madsen, Arbejdsmd.
2 Aage Andersen, Arbejdsmd.
Edel Andersen, Fru
17 (7 al) (Samme)
s **Emmy Christiansen, Frk.**
E R Brandt, Murer
1 Alfr. Hansen, Arbejdsmand
Keld Petersen, Montør
Edith A Larsen, Dameskræddérinde, Frk.
☎OR 8835
2 **Johanne Rasmussen, Fru**
19 (9 hø 50000) Sv. Thrige Andersen, Kontorchef
☎OR 3256
21 (9 hæ 50000) (E Strøbech, Dommer)
Osc. Lassen, LRSagf.
23 ((9 hz 50000) P Grage, Direktør ☎OR 5242
25 (9 hy 50000) Reinh. Wuldem, Viceskoleinsp.
☎OR 5139
27 (9 fl 54000) (Olaf B Elmer, LRSagf.)
29 (9 cb, cc 68000) Poul Wiedemann, kgl. Kammersanger ☎OR 4075
31 (9 kb, ke 57000)
R Rafaelsen, Overlærer ☎OR 5808
33 (9 kc, kf 57000) T Ingemann, Gross. ☎OR 5359
35 (9 kd, kg 60000) Karen Gulmann, Fru ☎OR 8566
37 (9 dk, dm, dn, do 54000)
P Erthmann, Sekretær ☎OR 2162
39 (9 gf, gg 57000) E M Dahl, Direktør ☎OR 2603
41 (9 cn, cæ, db 51000) **Aage Rosenkjær, Insp.**
☎OR 5220
43 (9 co, ce, dc 65000)
M Krog-Meyer, LRSagf. ☎OR 5272
45 (9 cp, da 70000) Johs. Andersen, Direktør
☎OR 1284

2 (7 n, jvf. Ordrupvej 58, samme Ejendom)
1 Vera Larsen, Frk.
Ester Larsen, Frk. ☎OR 1165
2 E Klein, Fru ☎OR 1159
Ellen Jacobsen, Assist., Frk. ☎hem.
3 Gurli Kristensen, Assist., Frk. ☎OR 3953 x
Marg. Skaarup, Fru ☎OR 3953 y
4 **Edel Petersen, Kioskejer, Fru**
V Jess Frederiksen, Blomsterhdlr.
4 (se Nr. 2, samme Ejd.)
s **Johanne Rossnercki, Fru**
Marie Nielsen, Frk.
1 C Reinecke, Fru ☎OR 6092 u
Vilh. Thomsen, Kunsthdlr. ☎ OR 6092 y
2 Ellen Sarauw, Fru ☎OR 5633
Erik Svarer, Gross. ☎OR 3205
3 **Frithof Larsen, Tapetserer**
R Davidsen, Fru ☎OR 6539
4 V Hauerbach, Overassit. ☎OR 4436 x
.....
6 (7 au 35000) G P Torger, Chauffør
D O Olsen, Arbejdsmd.
8 (jvf. Nr. 6) (Samme)
Poul Møller, Blikkensl.
10 (7 ø 24000) Jens Møller, Arbmd.
12 (7 ac 35000) (Ove Møller, Købmd.)
J H Slagslunde, Kusk
Marie Jørgensen, Fru
Erik Løbel, Forvalter ☎OR 7684

Henrik Hertz Vej

Postd.: Charl. Bylag og Sogn: Ordrup
fra Fredensvej til Gudrunsvej

1 (3 ca 75000) (Ordrup Sognekald)
Viggo Houmand, Sognepræst ☎ OR 3451
3 (3 gk 43000) Emmy Danielsen, Frk.
C Schlichtkrull, Frk. ☎OR 7965
3 **A** (3 gk se Nr. 3) (Samme)
Simon Stephan, Postbud
9 (3 gø 58000) A P Gjedde-Olsen, Søløjtn.
C Gjedde-Olsen, Fru ☎OR 3169
11 (3 ha 69000) Paul Larsen, Fabrikant ☎OR 6546
13 (3 hb 54000) Axel Hertz, Civiling. ☎OR 5213
15 (3 hc 56000) F Hempel-Jørgensen, Kommandørkaptajn ☎OR 2187
17 (3 hd 48000) P Jærndal, Fabrikant ☎OR 6211
19 (3 he 54000) Erik Lundborg, Gross. ☎OR 3117
21 (3 hf 65000) T Vogel-Jørgensen, Red. ☎OR 5636
.....
23 A (3 hg 60000) (A Milan Petersen, Orlogskapt.)
— . — . — . — . — . —
23 B (3 gb 52000) C & E Lander, Frkn. ☎OR 502
Gerda Berg, Fru ☎OR 502
25 (3 fl 52000) K M Manniche, Fru ☎OR 2163
2 (3 hæ se Fredensv. 50) »Elgaardshus«
s Hagbard Christensen, Murer ☎OR 8261
Kaj Arildslund, Ringer ☎OR 5963 v
1 Lizzie Wahl, Fru ☎OR 5984 y
Ida Busse, Fru ☎OR 5963 y
2 C Larsen, Smedem. ☎OR 5984 x
L Munksgaard, Dir. ☎OR 9143
2 **A** (3 mv 105000) (Th. Kring, fhv. Telegrafbest.)
s **Henry Sørensen, Overmontør ☎ OR 3952 v**
O Helgason, Indremissionær ☎OR 7802
1 Vitus Berg, Driftschef ☎OR 4245
Margr. Scavenius, Fru ☎OR 9251
2 O Jørts, Oberst ☎OR 5230
Anne Jensen, Fru ☎ OR 2505
8 (3 gz 36000) H Thrane, Bager
10 (3 gy 72000) Ejnar Lyck, Dir. ☎OR 8446
12 (3 gx 85000) (P Brink, Tandlæge m. fl.)
Preben Brink, Tandlæge ☎OR 2168
14 (3 gv 52000) Ingeb. Olesen, Fru ☎OR 1515
Henning Olesen, Overassist. ☎OR 1523
16 (3 gu 42000) L W v Cappelen, Gross. ☎OR 782
Jørgen Esbensen, Malerm. ☎OR 412
18 (3 gl 56000) (Alice Holm, Fru)
Poul Martin Møller, Læge ☎OR 8110
H P Stern-Peltz, Civiling. ☎OR 794

Er Deres radioapparat i uorden? Saa ring til OR 2843, Andresen, Ing.

Herredsvej

Postd.: Gent. Bylag og Sogn: Vangede fra Snogegårdsvej

1 A (10 læ 33300) Hans Hansen, Ingeniør ☎GE 4883
1 B (10 ir 37200) Ejner Jørgensen, Købmd. ☎GE 4137
5 (10 kb 34300) H G Kalø, Overbetj. ☎GE 5709
7 (10 ka 29700) Otto Jacobsen, Journalist ☎GE 7775
9 (10 iø 37000) (Else Thomsen, Fru) Erling Sørensen, Maskinarb.
13 = Sognevej 46
15 (10 co 48800) E Tregurtha, Snedkerm. ☎GE 3068
17 (10 cn 38800) C Dam, Murerm. ☎GE 3417 Jens Dam, Murer ☎GE 6905
19 (10 cm 36000) (G Bay-Hansen, Frk.) Niels H Nielsen, Assist. ☎GE 4681
21 (10 cl 36000) P S Walentin, Fabriksarb. ☎GE 3902
23 (10 ck 36600) A Hvidt, Mekaniker ☎GE 5155
25 (10 ci .....) A Michaelsen, Ingeniør ☎GE 1245
27 (10 ch 48500) B S Sørensen, Overtoldassist.
29 (10 cg 30200) Sv. Jensen, Maskinm.
31 (10 cf 30700) Emilie Eriksen, Fru J Strømberg, Filehugger
33 (10 ce 34900) Henn. Knudsen, Maskinarb.
35 (10 cd 32000) Folmer Hansen, Portør
37 (10 cc 29000) C Drent, Politibetj.
39 (10 cb 42000) J Rasmussen, Repræs. ☎SØ 3487
41 (10 ca 34900) C Nielsen, Telefonmester ☎SØ 1542
43 (10 bø 31900) Ejner Jensen, Operasanger ☎SØ 2227
47 (10 bz 42400) A D Beck Petersen, Fru ☎SØ 4943
49 (10 by 40000) Chr. Rose, Chauffør ☎SØ 6072
51 (10 bx 50000) Sv. Aa. Petersen, Murer ☎SØ 2160 Anker Mortensen, Montør ☎SØ 1985
53 (10 bv 50000) E Brandsmark, Revisor ☎SØ 2235
57 A (10 n, me 34000) N Holm Pedersen, Maskinm.
57 B (10 md, mf 38000) Erik Møller, Ingeniør ☎SØ 3920
59 (10 v 40400) J F N Andersen, Politiass. ☎SØ 4562
61 (10 x 8800) (O Allentoft)
63 (10 e, y, z 101600) (NESA)
2 (61 e 31000) Max Nobel, Montør ☎GE 3721
6 (10 kk 30000) Chr. Kirkeby, Mekaniker
8 (10 ki 38100) A Kjær Nielsen, Inkassator ☎ GE 3114
10 (10 kh 36000) Th. E Nielsen, Arbejdsmd.
12 (10 kg 34500) C Johannessen, Kaffebrænderiejer ☎GE 6277
14 (10 kf 31000) Holger Petersen, Frugthdlr.
16 (10 ke 30000) W Ringvold, Portør ☎GE 2306
18 (10 kc 53000) W Allesø, Sagf. ☎GE 3557 Marie Christiansen, Kogerske Fru
20 (10 ak 54000) J Riisberg, Vognmd. ☎GE 5341
22 (10 al 21000) Werner Madsen, Snedker
24 (10 am 35000) P Woergaard, Montør ☎GE 3415
26 (10 an 34000) E H Kleinschmidt, Vagtmester ☎GE 3497
28 (10 ao 36200) Knud Olsen, Ingeniør ☎GE 5105
30 (10 ap 41000) Viggo Gyldenkrone, Baron ☎GE 3190
32 (10 aq 33000) P E Raetzel, Montør ☎GE 3251 E Raetzel, Fru ☎GE 4054
34 (10 ar 24000) Helge V Rønke, Arbejdsmd.
36 (10 as 48000) P Grabæk, Skuespiller ☎GE 393
38 (10 at 43000) P Kjeldsen, Repræs. ☎GE 3990
40 (10 au 30400) A F Jensen, Maalerkontr. ☎GE 2070
42 (10 av 30000) Iris Rasmussen, Fru B V E Møller, Faktor ☎GE 5097
44 (10 ax 37000) C J Eltzholtz, Overbetj. ☎GE 5797
46 (10 ay 33700) Eivin Christiansen, Glasværksarb
48 (10 az 29000) C J Christiansen, Gartner ☎SØ 9542
50 (10 aæ 30500) Lydia Svendsen, Fru
52 (10 aø 23500) A Ster, Husejer
54 (10 ba 39000) Inga Ebert, Fru
56 (10 bb 28000) F J Winzentsen, Arbmd.
58 (10 bc 50000) Erik Tholst, Bogholder ☎SØ 221
60 (10 bd 29700) Henry Konradsen, Gartner
64 (10 bf 41000) Kai Nielsen, Fabrikt. ☎SØ 3580
66 (10 bg 31500) O Pedersen, Portør ☎SØ 4292
68 (10 bh 49400) H Adamsen, Anlægsgartner ☎SØ 2422 C C Olsen, Slagterm.
70 (10 af 54800) Chr. Bonne, Afd.chef ☎SØ 445
72 (10 ae 25000) Niels Sørensen, Vognmd. ☎SØ 5028
74 (10 ad 49000) Inga Valdorf-Hansen, Fru
76 (10 ac, lø 47000) A V Holfeldt Sørensen, Chauffør
78 (10 ab, ma 45000) H Kluge, Disponent
84 (10 æ 59000) N Torp Olsen, Træ- & Finérhdlr. ☎SØ 5493

Herthavej

Postd.: Charl. Bylag og Sogn: Ordrup fra Ordrupvej 64 til Ordrupdalvej 46

1 A (Jfr. Ordrupvej 66, samme Ejd.)
s J H Jørgensen, Smedemester ☎OR 955
P Olsen & Jørgensen, Traadvarefabrik ☎OR 955
1 H Kjøller, Styrmand ☎OR 1142 x
E Borup Kristensen, Sølvsmed
.....
2 S Thielst Jensen, Overassist. ☎ OR 7435
E Poulsen, Gross. ☎OR 8732
Ebba Engstrøm, Korresp. ☎OR 3270
3 Ib Hommeltoft, Gross. ☎OR 9315
P E Baunsø, Køkkenchef ☎OR 6429 u
Ellinor M Petersen, Fru ☎OR 8735
4 I Holst Andersen, Prokurist ☎OR 8404
J Chr. Høgsgaard, Korrektør
Bruno Anhalzer, Disponent ☎OR 6429 x
1 B (Jvf. Nr. 1 A, samme Ejd.)
s Holg. Petersen Hovedkasserer ☎OR 3702
Vagn Hejlesen, Fuldm. ☎OR 8880
1 Karen Holm, Fru ☎OR 3891
Gunnar Jørgensen, Komm.lærer ☎OR 6418 v
2 E Juul Rasmussen, Fru ☎OR 7466
H Rolsing, Civiling. ☎OR 6670
3 Emma Hansen, Fru ☎OR 6418 v
Oluf Poulsen, Forrt.fører ☎OR 5374
4 Aage W Petersen, Direktør ☎OR 7460
A C Petersen, Fuldm. ☎OR 7489 x
1 C (Jvf. Nr. 1 A, samme Ejd.)
s Rob. Jacobsen, Inspekt. ☎OR 7514
Mendel Katz, Fabr. ☎OR 5821
1 B Scheuer, Fabrikant
P Kroll, Gross. ☎OR 1142 y
2 A Juel Nissen, Oversætterske ☎OR 2318
Carla Thorup, Fru ☎OR 2318
Henn. Knuthsen, Civiling. ☎OR 3843
3 Hans Rasmussen, Gross. ☎OR 5320
M Denk, Fru ☎OR 5093
4 Anker Roepstorff, Inspektør ☎OR 4800
Kai Sørensen, Overass. ☎OR 8421
3 (7 gd 56000) Elisab. Kollewe, Frk. ☎OR 1406
Emil Engell, Arkitekt ☎OR 3175
5 (7 gc 28000) (Johs. Jensen, Tømmerhdlr.) Thv. Jensen, Arbmd.
7 (7 gb 45000) Carl F Jensen, Snedkerm.
9 (7 is 48000) C L Lund, Fru ☎OR 1759
Theodor Lund, Malerfirma ☎OR 1759
11 (7 ga 45000) Ludv. Rasmussen, Glarm. ☎OR 293
Erna Christiansen, Kaeserer, Frk.
15 (7 fæ, fø, gg, ng 57000) A Andersen, Gartner ☎OR 2876
17 (9 en 45000) Magnus Cohn, Gross. ☎OR 8947
19 (9 eæ 52000) Alice Brun, Kontorchef ☎OR 1702
21 (9 eø 52000) Harald Salicath, Kontorchef ☎OR 3614
23 (9 fa 52000) H Hartzner, Kontorchef ☎OR 3676
25 (9 fb 52000) Tage Henningsen, Ingeniør ☎OR 3684
2 (7 el, Jvf. Ordrupvej 64)
s Jørn Ilkert, Tegner ☎OR 5834 u
Arne Frørup, Fuldm. ☎OR 8265
1 Victor Fløistrup, Revisor ☎OR 6493
C V Christensen, Chauffør
2 Agnes Permin, Fru ☎OR 8288
C F Olesen, Kriminaloverbetj. ☎OR 6253
3 Kai Nielsen, Ekspedient
Jul. Tranberg, Fabr. ☎OR 1514
4 Rigmor Severinsen, Fru
Jørgen Glahn, Arkitekt ☎OR 6994
2 A (se Nr. 2) (Samme)
s M K Christensen, Inspektør ☎OR 6663
Hans Christiansen, Assist.
1 A Valentiner, Fru ☎OR 5564 y
E V Larsen, Forv.
2 Hans Larsen, Maskinarb. ☎OR 6474 y
Marie Thygesen, Overass. ☎OR 3481 y
3 Julius Busch, Søløjtn. ☎OR 3651
Ad. Salomon, Inspektør ☎OR 6817

ELEKTRISKE REPARATIONER - Kemp & Lauritzen - Tlf. OR 700

4 Carl Malmqvist, Assist.
A M Jensen, Frk.
2 B (se Nr. 2) (Samme)
s Børge Rasmussen, Disponent ☎OR 2373
Ellen Thomsen, Frk. ☎OR 6474 u
1 E Frørup, Fru ☎OR 1997
Helge Krüger, Gross.
2 A Harritzhøj, Formd. ☎OR 7906
J Husen, Værktøjsmager
3 Else Andersen, Fru ☎OR 2737
D Schewitsch, Fængselsbetj.
4 Knud Sneholdt, Civiling. ☎OR 4412
C V Henriksen, Forvalter ☎OR 4341
4 (7 gø, hc, hd 48000)
Lorenz v. Wildenradt, Kontorchef ☎OR 6699
P Seligmann, Gross. ☎OR 4895
6 (7 f, en 48000)
G A Grinewsky, Godsejer ☎ OR 5865
8 (7 kø, la 45000) K A Jackerott, Apoteker
☎OR 6207
10 (7 ge 25000) (J H Jørgensen, Fabrikant)
P Olsen & Jørgensen, Traadvarefabrik ☎OR 2925
12 (7 ep, fz, gf, gi, kg 26000) (H Andersen, Entrepr.)
H Heigård Olsen, Snedkerm. ☎OR 893
18 (9 hg, hl 59000) Egon Renstrup. Gross. ☎OR 1801
20 (9 hf, hk 59000) J Hoffmeyer, LRSagf. ☎OR 7540
22 (9 he, hi 59000) T Kiær, Skibsinspekt. ☎OR 4483
24 (9 hd, hh 52000) Carla Hansen, Fru
Th. Larsen, fhv. Forstanderinde ☎OR 5206

Heslegårdsvej

Postd.: Hell. Bylag: Gent. Sogn: Helr.lund
fra Bernstorffsvej 95 til Hesselvang

1 (13 hs 80000) A von Benzon, Vekselerer ☎HE 4955
3 (13 hr 55000) Grete Holbøll, Fru ☎HE 740
5 (13 hq 55000)
Henning Repsdorph, LRSagf. ☎HE 4930
7 (13 hp 70000) Erik Husted, Professor ☎HE 1601
9 (13 ho 70000)
G W Branth, Direktør ☎HE 5896
11 (13 hn 55000) Sophie Joelsson, Enkefru
☎HE 4791 y
13 (13 hm 55000)
B Strandberg, Overlæge ☎HE 4616
15 (13 hl 69000) H Baggesgaard-Rasmussen,
Professor ☎HE 1564
17 (13 hk 70000) C Juel, Civiling. ☎HE 6760
19 (13 hi 65000) E Kall, Kaptajn ☎HE 1778
21 (13 hh 55000) L Armand, Fru ☎HE 3083
23 (13 hg 90000) A Glud, Fru ☎HE 1107
25 (13 hf 80000) Eva Skat Kemp, Fru ☎HE 4671
27 (13 he 55000) Anne-Lise Jacobsen, Fru ☎HE 416
29 (13 hd 55000) A Grandjean, Fru ☎HE 5793 x
31 (13 hc 70000) O V Kemp, Tandlæge ☎HE 4713
33 (13 hb 70000) Kai Lysberg, Fabrikant ☎HE 3916
35 (13 ha 55000) Eigil Christiansen, Prokurist
☎HE 4766
37 (13 gø 55000) A M Rosentoft, Direktør ☎HE 7907
39 (13 gæ 70000) Elsa Kelstrup, Fru ☎HE 5601
41 (13 gz 70000) Ionas Collin, LRSagf. ☎HE 7506
43 (13 gy 55000) C O Lund, Civiling. ☎HE 5223
45 (13 gx 55000) P M Adler, Oversætter ☎HE 4213
47 (13 gv 85000) Poul Schmith, HRSagf. ☎HE 5273

Heslehøj Alle

Postd.: Hell. Bylag: Gent. Sogn: Helr.lund
fra Bernstorffsvej ca. 112 til Henningsens Allé

1 (13 it 225000) Ivan Polack, Gross. ☎HE 4492
2 (13 bx, by, dq, dr 100000)
J Brinch, Direktør ☎HE 5113
4 (13 bq 125000) Thorkild Hansen, Gross. ☎HE 632
6 (13 hy 80000) A Levin Nielsen, Overlæge ☎HE 2119
8 (13 ib 105000) Leif Koefoed, Direktør ☎HE 5008
10 (13 ig 90000) O Haarløv, Kammerherreinde
☎HE 4829
12 (13 id 110000) Viggo Bendz, Direktør ☎HE 5251

Hesseltoften

(Privat Vej)

Postd.: Hell. Bylag: Gent. Sogn: Helr.lund
fra Heslegårdsvej 23 mod syd

15 = Ole Olsens Allé 16
4 (13 kh 65000) Ottomar Loff, Lektor ☎HE 2160
6 (13 kg 55000) Alf, Henriques, Lektor ☎HE 6776
8 (13 kf 55000)
Kai Bjørn Hansen, Gross. ☎HE 148
10 (13 ke 55000) Johanne Israelsen, Fru ☎HE 942
12 (13 kd 55000) J Løssing, LRSagfører ☎HE 1302
14 (13 kc 55000) (N Anker, Købmand)
K M Anker, Fru
K Kargaard Thomsen, Tandlæge ☎ HE 6546
16 (13 kb 65000) Kamma Andersen, Frk. ☎HE 7216
20 (13 kq 51000) P Rønn Christensen, Overlærer
☎HE 7976
22 (13 kr 49000) J Brummerstedt-Hansen, Komm.lærer
☎HE 8085
24 (13 ks, kk, ko + 1/5 kp 74500)
Ole Vollmond, Befragter ☎HE 8809
26 (13 kt 50000) P F Jørgensen, Afd.leder ☎HE 6519
28 (13 ku 49000) Vilh. Carstensen, Overlærer
☎HE 8700
30 (13 kv 55000) (Torben Wolff, cand. mag. m. fl.)
Torben Wolff, cand. mag. ☎HE 8971

Hesselvang

Postd.: Hell. Bylag: Gent. Sogn: Helr.lund
fra Heslegårdsvej 47 til Gisselfeld Allé 14

1 (13 gk 65000) Johs. Lehmann, Dr. phil. ☎HE 3619
3 (13 gi 55000) E Elgaard, Fru ☎hem.
5 (13 gh 55000) H Berner, Civiling. ☎HE 3214
7 (13 gg 55000) Lilly Holm, Fru ☎HE 3581
9 (13 gf 55000) (Emil Madsen, Købmd.
Eigil Wern, Kommandørkapt. ☎HE 4737
15 (13 gc 55000) Sv. Marcussen, Tandlæge ☎HE 5858
17 (13 gb 55000) Kate Larsen, Fru ☎HE 4591
19 (13 ga 55000) (C H H Schou, Direktør)
Ditlev Pontoppidan, Civiling. ☎HE 8655
21 (13 fø 55000) Chr. Hoffmann, Fabr. ☎HE 1847
23 (13 fæ 55000) Knud Larsen, Direktør ☎HE 5833
25 (13 fz 75000) H Jessen Jensen, Direktør ☎HE 4609
2 (13 gl 65000)Max Poulsen, Direktør ☎HE 1226
4 (13 gm 55000) A Jørgensen, Prokurist, Frk.
☎HE 3351 v
6 (13 gn 55000) C O Fischer, Læge ☎HE 8808
8 (13 go 55000) Erik Kroman, Arkivar ☎HE 4652
10 (13 gp 55000) H V Schrøder, Skibsfører ☎HE 5894
12 (13 gq 55000)
Poul H Bendtsen, Professor ☎HE 4612 y
14 (13 gr 55000) Eggert Strufve, Maskinchef ☎HE 8098
16 (13 gs 55000) E Jensen, Skibsfører ☎HE 4835
18 (13 gt 55000) C A Kraft, Ritmester ☎HE 6326
20 (13 gu 55000) (P Øllgaard, Ingeniør)
Karen Øllgaard, Fru ☎HE 1856

Hjalmarsvej

Postd.: Charl. Bylag og Sogn: Ordrup
fra Carl Baggers Allé til Christiansvej

3 (2 es, kd 44000) J Iwersen, Befragter ☎OR 5836
5 (2 et, ke 54000)
Helene Jensen, Fru ☎OR 5042
Berners Pension ☎OR 5042
4 (2 fu 68000)
Ch. Sillwander, mag. scient ☎OR 4462

Hjemmevej

Postd.: Søbg. Bylag: Vang. Sogn: Dysseg.
fra Vangedevej 187 til Sønderengen 52

3 (17 ed 36000) Marius Jensen, Kloakm. ☎SØ 1245
5 (17 ee 20000) G Dünnwald, Fotograf ☎SØ 59
7 (17 ef 36000) Orla Odde, Ciselør
9 (17 eg 36000) A Bryde, Murerm. ☎SØ 3541
11 (17 eh 29000) Marie Madsen, Enkefru
.....
13 (17 ei 38000) Henry Hansen, Inspekt. ☎SØ 2346

H. F. AAGAARD A/s ~ Kul ~ Koks ~ Olie ~ Lindegaardsvej 52, OR *2430

15 (17 ek 32000) Th. Clausen, Politiass. ☎SØ 2737
17 (17 el 33000) S Obel Pedersen, Kontorchef ☎SØ 2655
19 (17 em 45000) K Bindner Jensen, Form. E Binder Jensen, Murerm. ☎SØ 6108
21 (17 hf 49500) Erik R Iversen, Civiling. ☎SØ 2574
.....
23 (17 hg 40100) E W Schmidt, Ingeniør ☎SØ 2817
25 (17 hh 58900) Thorkild Koch, Gross. ☎SØ 1638
31 (17 hl 50000) G C Amelung, Maskinm. ☎SØ 3428
33 (17 ge 37000) Erik Nielsen, Smedem. ☎SØ 3731
37 (17 gg 42000) Kn. E Rasmussen, Ingeniør ☎SØ 2039
39 (17 gh 32000) Jul. Sørensen, Repræs. ☎SØ 5114
41 (17 cg 30000) Fritz Rasmussen, Overinsp.
43 (17 ch 48000) F G Dal, Konsulent ☎SØ 5066
47 (17 ci 46000) O J Lauesen, Kommandørkapt. ☎SØ 3559
49 (17 cl 33000) Poul Jacobsen, Forvalter ☎SØ 262
51 (17 cm 34000) E Elverdam, Civiling. ☎SØ 6457
53 (17 cn 17000) R C Mikkelsen, Politiassist. ☎SØ 1427
59 (17 at 58000) Aage Petersen, Formd. Th. Ankerstrøm Jensen, Repræs. ☎SØ 7948
61 (17 au, go 37000) P V Jacobsen, Formd. ☎SØ 3642
2 (17 eu 47400) (jvf. Vangedevej 189) (Viggo Larsen, Damefrisørm.) Tove Johannessen, Fru ☎SØ 9591
4 (17 et 29000) Martha, Petersen, Fru
6 (17 es 50000) Poul Sølbæk, Civiling. ☎SØ 6142
8 (17 er 37000) H P Bogevill, Overmekaniker ☎SØ 1641
10 (17 eq 46000) Rich. Espensen, Bogholder ☎SØ 7652
12 (17 ep 33000) Gunnar M Jensen Maler ☎SØ 5029
14 (17 eo 28000) Knud Petersen, Overmontør ☎SØ 3738
16 (17 en 27000) L J Ludvigsen, Smed ☎SØ 5420
18 (17 he 43700) (J W Andersen, Mejeriejer) **Th. Larsen, Sporvejsfunkt**
20 (17 hd 44000) Arne H Madsen, Revisor
22 (17 hc 45400) P H Hallund, Overlærer ☎SØ 3544
24 (17 hb 57000) Ervin Christensen, Gross. ☎SØ 1808
26 = **Almindingen 29**
28 (17 gt 42000) P Clausen, Mekaniker ☎SØ 5828 C J Lange, Montør
30 (17 ga 40200) Marius Poulsen, Parcellist ☎SØ 9124
32 (17 gb 45000) Vald. Nielsen, Bygmester Mary Svensson, Fru ☎SØ 1218
34 (17 gc 16400) Anne Hjorth, Fru
36 (17 gd 37000) W Fuglsang Oxbøl, Kriminalassist. ☎SØ 400
40 (17 ce 40000) Henn. Christiansen, Repræs. ☎SØ 2296
42 (17 cd, gs 40000) Kay Christensen, Købmd. ☎SØ 3725
46 (17 cb, cc 40000) Ib B Pedersen, Assist.
48 (17 ca 29000) Erik H Nielsen, Journalist ☎SØ 4321
50 (17 bø 38000) Sv. Dalsager, Overlærer ☎SØ 2411
52 (17 bæ 34000) M Brandt Petersen, Malerm. ☎SØ 9648
56 (17 ax 34000) Aksel Pedersen, Vognmd. ☎SØ 4001
58 (17 hq, hr .....) Thor Nygaard, Bogholder
60 (17 av, gp 48700) M Bojt, Gross. ☎SØ 632

Hjortevangen

Postd.: Charl. Bylag og Sogn: Ordrup
fra Schimmelmannsvej til Skovvangen

3 (3 hg 46000) Carl C F Schlütter, Ingeniør ☎OR 6400
5 (7 gz 65000) Henrik Jensen, Hovedbogh. ☎OR 3594
7 (7 cy 65000) H Jensen, Vekselerer ☎OR 3001
9 (7 cz 45000) (Gudm. Raaschou, Bankierfirma) Annelise Aagesen, Fru ☎hem.
11 (7 cæ 80000) C Ussing, Professorinde, ☎OR 1117
4 (7 od .....) (Torben Hansen, Arkitekt)

Holck Winterfeldts Alle

Postd.: Hell. Bylag: Gjent. Sogn: Hell.
fra Strandvejen 126 til Jacobsens Allé

3 (17 cq 70000) Chr. Schmidt-Rasmussen, Direktør ☎HE 5460
5 (17 cr 65000) (Kapt. O de Fine Skibsted's Bo)
7 (17 cs 72000) (Gross. P A Schram's Bo)
9 (17 ct 72000) Fr. Holm, Revisor ☎HE 8216
11 (17 cu 110000) (jvf. Jacobsens Allé 8, samme Ejd.) S Schnedler-Sørensen, Fru ☎hem.
P Schnedler-Sørensen, Direktør ☎HE 3684
2 (17 db 72000) I Paulsen, Juvelerer ☎HE 2820
4 (17 dc, hr 85000) (L Waidtlow, Fru) **Asta Weis Ernst, Kammerjunkerinde ☎HE 956**
Nina Basse-Fønss, Frue
6 (17 fn 98000) Terkel M Terkelsen, Redaktør ☎HE 7227

Holgersvej

(Privat Vej)
Postd.: Charl. Bylag og Sogn: Ordrup
ved Bramsvej

1 (11 dx (Ordrup), 20 dt (Gentofte) 62000) Johs. Hansen, Direktør ☎OR 8510
3 = **L E Bruuns Vej 6**
7 (11 ei 57000) E Reinhardt, Eksp.sekr. ☎OR 8683
9 (11 ek 60000) Poul Lundberg, Malerm. ☎OR 1935
Kn. Thomsen, Trafikass.
11 (11 el, fu 45000) B v. Platen-Hallermund, Arkitekt ☎OR 6106
F Dirckinck-Holmfeld, Civiling. ☎OR 2815
15 (11 em, fv 45000) F & R Nielsen, Frkn. ☎OR 167
2 (11 dr 58000) Nelly Kleinert, Frk. ☎OR 646
Rob. Kleinert, Musikhdlr.
4 (11 ds 58000) O Bloch-Jørgensen, Vekselerer ☎OR 5893
10 (11 ep 46000) Karen Kjersgaard, Fru ☎OR 3192
12 (11 eo 65000) N T Wulff, Direktør ☎OR 295
14 (11 en 55000) Herluf Møller, Rektor ☎OR 7953
F Køhler, Fru ☎OR 772

Holmegårdsvej

Postd.: Charl. Bylag og Sogn: Ordrup
fra Ordrupvej 42 til Klampenborgvej

1 A (jvf. Ordrupvej 44, samme Ejd.)
s H Bugge, Varmem. ☎OR 3290
Allan Jørgensen, Assist.
1 G Scavenius, Frk. ☎OR 6468
Ellen Karsten, Fru ☎OR 756
2 Grethe Jeppesen, Fru ☎OR 6476
H Thulstrup Hansen, Civiling.
Kaj Lykke, Bankbest. ☎OR 798
1 B (jvf. Nr. 1 A, samme Ejd.)
s Chr. Simonsen, Husejer ☎OR 6421 v
C Trolle-Larsen, lic. pharm. ☎OR 5109
1 Allan Hector, cand. pharm. ☎OR 2029
Bodil B Klitgaard, Overass., Frk. ☎OR 6174 x
2 T W Blad, Tandlæge ☎OR 6043
Cal Ørsted, Gross. ☎ OR 1122
L Ludvigsen, Kontorchef ☎OR 505
1 C (jvf. Nr. 1 A, samme Ejd.)
s P Rutkjær-Hansen, Isenkræmmer ☎OR 4596
Agate Hansen, Fru ☎OR 6917 y
Emma Andersen, Massøse, Frk. ☎OR 5115
1 J D Sørup, Bankfuldm. ☎OR 407
O H Christoffersen, Fuldm. ☎OR 8595
Mogens Hildested, Overass. ☎OR 3187
2 K Dokker, Redaktør ☎OR 6925
Ella Nielsen, Fru
Mogens Kroll, Afd.chef, ☎OR 661
1 D (jvf. Nr. 1 A, samme Ejd.)
s Chr. Beiner, Sagf.fuldm. ☎OR 8322
B Katznelson, Fabr. ☎OR 9128
1 H C Christensen, Overtlgr.assist. ☎OR 6280
Alex Knudsen, Sadelmagerm. ☎OR 4389
Willy Petersen, Ing. ☎OR 462
1 E (jvf. Nr. 1 A, samme Ejd.)
s H Jarmer, Oberstinde ☎OR 3542
Inger Lerche, Fru ☎OR 6441 v
1 Ellen Rasmussen, Fru ☎OR 6718 v
G Winge, Fru ☎OR 4671
Jørn Strack, Buntmagerm. ☎OR 4671
5 (7 cq 80000) (Undervisningsmin.) J Hendriksen, Rektor ☎OR 8146
7 (7 cm 60000) H Christensen, Manufakturhdlr.

TH. JENSEN. Centralvarmeanlæg. Brogaardsvej 26. Tlf. GE 162-262

11 (7 cl 65000) H Jacobæus, Landsdommer ☎OR 2043
15 (7 co 80000) Anton Bald, Tømrerm. ☎OR 315
Inge Bald's Kjoleatelier ☎OR 315
17 (7 cp 55000) J Lovstrand, Civiling. ☎OR 3443
S Arfelt, Kontorchef ☎OR 5422
19 (7 cu 75000) Th. Andersen, Direktør ☎OR 4017
21 (7 ct 70000) Ellen Olsen, Fru ☎OR 583
23 (7 cs 80000 Johs. M Valeur, Direktør, cand. jur. ☎OR 4845
25 (7 ix 75000) Chr. v. Bülow, Direktør ☎OR 7532
27 (7 kv 76000) Otto Holm, Direktør ☎OR 5321
29 (17 ds 100000) Kai Philipson, Gross. ☎OR 49
Elisabeth Vincent, Fru ☎OR 7095
31 (7 dp 100000) Sv. Simonsen, Direktør ☎OR 6857
33 (7 eh 92000) Harry Resmann, Skibsmægler ☎OR 3373
2 (7 ia, ib 965000) ((Boligforeningen »Holmegaarden«) jvf. Ordrupvej 38—42 og Kirsten Pills Vej 1—3)
s Frida Federspiel, Fru ☎OR 4331
Rich. Pedersen, Varmemester ☎OR 2935 x
1 Christine Larsen, Fru ☎ OR 2551
Axel Olsen, Bankfuldm. ☎OR 6516
2 H Schmidt-Jørgensen, Vekselerer ☎OR 4184 y
P V Løber, Prokurist ☎OR 1899
3 A Hørning, Bogholder ☎OR 4651
H Riise-Jørgensen, Arkitekt ☎OR 2421 x
4 (7 ia, ib, id, se Nr. 2) (Samme)
s A C Andersen, Laboratorieforst. ☎OR 270
s Gudrun Sederberg-Olsen, Læge ☎ OR 3642
Chr. Høegh-Nissen, Bankfuldm.
H Thomsen, Manuduktør ☎OR 3392
Axel Brandrup, Skibsmægler ☎OR 153
Ingeb. Frederiksen, Fru ☎OR 2652
6 (7 ia, ib, id, se Nr. 2) (Samme)
s Marie Gundel, Fru ☎OR 188
E Hæckmann, Dameskræderinde ☎OR 3475
1 Knud Kaagaard, Tømrerm. ☎OR 4098
E Clauson-Kaas, Fru ☎OR 7667
2 Ejner Federspiel, Skuespiller ☎OR 2002
A J Christensen, Frisørm. ☎OR 6944 y
3 Karen Ravn, Frk. ☎OR 2799
Arthur Larsen, Afdelingschef ☎OR 3074 y
8 (7 ia, ib, id, se Nr. 2) (Samme)
s Jes Nielsen, Komm.lærer ☎OR 2578
E H Wellendorf, Kontorchef ☎OR 5017
1 Ole Christiansen, Musikhdlr.
Vera Bording, Overassist. ☎OR 8872
2 Axel Larsen, Assurandør ☎OR 109
R Jarbøl, Fru ☎OR 6656
10 (7 ie 48000) (T G V Nielsen, Oberst)
— . — . — . — . — . —
12 (7 if 48000) Gerh. Petersen, Træner ☎OR 4662
14 (7 cg 52000) A Holmer, Fru ☎OR 2172
Nina Langebæk, Kattuntrykker, Frk. ☎OR 8013
16 (7 fk 42000) Charles H Jørgensen, Murerm. ☎OR 1724
18 (7 fl 55000) Emil Hjort, Sagfører, cand. jur. ☎OR 573
20 (7 fm 66000) H Schwartz-Hansen, Gross. ☎OR 5127
22 (7 go 80000) Inga Ullstad, Fru ☎OR 2144
24 (7 he 55000) (N.E.S.A.)
Aksel Gøtzsche, Civiling. ☎OR 8106
26 (7 hx 90000) H A Nyholm, Kontreadmiral ☎OR5781
28 (7 ci 400000) »Uglemose«
(Kjøbenhavns Handelsbank A/S)
.....
30 (7 lr 135000) Hans Sachs, Fabrikant ☎OR 4848
32 (7 mr 80000) H Nissen, Murerm. (M.G.K.) ☎OR 883
38 (7 mu 80000) A K Darre, Fuldm. ☎OR 5200
40 (7 fu 80000) Holger Juul Hansen, Skuespiller ☎hem.
42 (7 iy 62000) Harriet Glode, Fru ☎OR 22
Eva Hvidberg, Fru ☎OR 7272

Horsevej

(Privat Vej)

Postd.: Gent. Bylag og Sogn: Vangede .... fra Vesterbyvej ....

5 (27 ai, 62 b 82000) A R Poulsen, Ingeniør ☎GE 1042
4 (27 af 39000) Kn. Pedersen, Kontrolør ☎GE 2496

Hovmarksvej

Postd.: Charl. Bylag: Bernst. Sogn: Jægersb. fra Jægersborg Allé 110 til Skovvej 72

3 (1 amt 83000) F Løbger, Arkitekt ☎OR 7094
5 (1 z 105000) Otto Elvius, Dir. ☎OR 9297
Viggo Greve, Massør ☎OR 2807
7 (1 ak 48000)
Erik Barning, Eksp sekr. ☎OR 5028
9 (1 ai 55000) Axel Hansborg ☎OR 427
11 (1 am 50000) Inge Haugdahl Rygg, Læge ☎OR 6961
13 (1 ah 67000) P Onst, Fabrikant ☎OR 5538
15 (1 af 47000) C H Wildenradt, ps. Intendant, Kammerjunker ☎OR 1071
17 (1 aab, 1 aac 82000)
(Intern. Tobacco Comp. A/S)
Ole Holm, Fuldm. ☎OR 8975
19 (1 y, ac 69000) O Schaltz, Regnskabsfører ☎OR 1000
21 (1 hs 51000) E Paludan, Fru ☎OR 289
23 (1 an 53000) M Zacho, Fru ☎OR 7131
25 (1 dn 40000) H P Funch, Købmd. ☎OR 9498
27 (1 dm 97200) (Orla Christiansen, Blomsterhdlr.)
x x x x x x x x x
29 (1 dd 46000) E Pade, ps. Ritmester ☎OR 2175
31 (1 fs 47000) H H Jensen, Overpostbud
33 (1 gn 65000) (Fr. Aa. Westh, Civiling.)
— . — . — . — . — . —
33 A (1 gm 43000) Else Josephsen, Fru ☎OR 2717
35 (1 go 54000) E E Sørensen, Afd.leder ☎OR 8030
35 A (1 gp 40000) C Backhausen-Jensen, Typograf ☎OR 4521
37 (1 fx 47000)
D Kaas, Kunsthdlr. ☎OR 6034
39 (1 hc .....) Aage Laugesen, Revisor ☎OR 9535
41 (1 hd 50000) Olaf Linck, Forfatter ☎OR 4833
43 (1 he 44000) Vilh. Beck ,Korresp.
45 (1 qe 60000) H Bjørnsen, Kontorchef, cand. jur. ☎OR 4493
49 (1 qc 53000) A C Nielsen, Gross. ☎OR 6863
55 (1 qa 15000) (Sommerbolig)
S H Schmidt-Madsen, Kontorchef ☎OR 6217
57 (1 pø 58000) Paul E Pedersen, Forlagsboghdlr. ☎OR 4699 .
59 (1 hg .....) K Husfeldt, Lektor ☎OR 9068
61 (1 akf 52000) J Hollænder, Underdirektør ☎OR 4223
63 (1 pæ 30000) (Sommerbolig)
Walter Bachmann, Gross. ☎OR 3588
65 (1 aha 70000) E Uphoff, Kontorchef ☎OR 1278
67 (1 age 60000) Vald. E Hansen, Restauratør ☎ OR 7285
69 (1 aiy, aiz, alæ 75000) ((Kirkens Korshær)
73 (1 agx 50000) Aage Thaysen. Gross. ☎OR 5862
75 (1 agv 80000) Invar Madsen, Direktør ☎OR 7811
77 (1 agu 58000) Harald Hansen, Gross. ☎OR 5486
79 (1 agt 67000) A Waidtløw, Dir. ☎OR 8279
81 (1 ags 62000) Holg. F Garney, Gross ☎OR 2482
83 (1 agr 64000) J G Jensen,Kontorchef ☎OR 5583
85 (1 agh 50000) (Kjeld P Nielsen, Fabrikant) ☎OR 4573
4 (1 dæ 100000) Aa. Hendrup, Havnedir. ☎OR 7475
6 (1 io, os 86000) Marie Schrøder, Fru ☎OR 907
8 (1 or, rø, tz 75000)
Carl C Glad, Direktør ☎OR 7141
10 (1 sf 59000) P Stoltz-Andersen, Fru ☎OR 6868
x x x x x x x x x x
14 (1 rf, ræ 55000) Mogens Kabel, Adjunkt ☎OR 1421
16 (1 me, re 68000)
Thorstein Ibsen. Direktør, cand. jur ☎OR 2016
20 (1 ea 75000) Aage V Jensen, Fabr. ☎OR 1578
R Jacobi, Fru
22 (1 dø 35000) (O V Saunte, Snedker)
B Schrack, Mekaniker
24 (1 bk, cp 62000) O V Saunte, Snedkerm. ☎OR 3176
L Foght, Fru ☎OR 7863
26 (1 co 50000) H Dibbern, Kontorchef ☎OR 2082
28 (1 ex 46000) E Eriksen, Trafikkontrolør ☎OR 1444
Kai Eriksen, Bankfuldm.
30 (1 ev 58000) Kj. Rievers, Repræs. ☎OR 2930
Knud Johansen, Mejeriejer ☎OR 1437
32 (1 eu 53000) H Haut, Fuldm. ☎OR 8549
34 (1 fr 57000) J Meier Johansen, Direktør ☎OR 2814
Kai Olsen, Kasserer ☎OR 4302
36 (1 hi, xh 53000) E Mejlbo, Fru ☎OR 2681

RADIOREPARATIONER - Andresen, Jægersborg Alle 11 - Tlf. OR 2843

42 (1 hl, te 68000) M Alex Petersen, Prokurist ☎OR 3712
H Havemann, Murerformd. ☎OR 2326
46 (1 hn 44000) Sven Kofoed, Cyklehdlr. ☎OR 1880
E Sløk-Andersen, Assist., Fru ☎OR 8022
48 (1 qh 48000) E Heidemann, Fru ☎OR 6104
50 (1 pl, qg, qk, qu, qv 72000)
Carl V Johansen, Gross. ☎OR 6612
52 (1 ql 60000) M Sode Mogensen, Professor ☎OR 1659
54 (1 ho 22000) (A Skovbon, Tandtekn.)
Edle Thuesen, Fru ☎OR 1025
56 (1 hp, mn 58000) Knud Laursen, statsaut. Revisor ☎OR 2457
58 (1 hq 90000) Bengt A Madsen, Gross. ☎OR 7864
62 (1 qn 72000) Tage B Hansen, Gross. ☎OR 81
64 (1 qo 73000) B O Smitt, cand. pharm. ☎OR 7396
66 (1 qp 42000) Børge Brønnum, Prokurist ☎OR 6166
70 (1 qr 25000) Sv. Aa. Mortensen, Overbetj. ☎OR 3797
72 (1 tr 35000) (Ida Steffensen, Fru)
Kai Steffensen, Murer
74 (1 aky 56000) Elvin Gay, Teatermaler ☎OR 2756
76 (1 ait 80000) Bernh. Jørgensen, Fabrikant ☎OR 8062
78 (1 66000)
(A/S Dansk Folkeforsikringsanstalt)
S Ingerslev, Overinspektør ☎OR 6269
80 (1 akæ 50000) Sigurd Olsson, Inkassator ☎OR 479
82 (1 dc 79000) Karen Thomassen, Fru ☎OR 5654
J O Cleemann, Ingeniør ☎OR 7037
84 (1 akg 90000) F Beeken, Fabr. ☎OR 357
88 (1 aii 56000) Axel Pøhlsgaard, Ingeniør ☎OR 1173
90 (1 ahh 53000) Fr. Jensen, Prokurist ☎OR 9422
92 (1 ahe 52000) P Larris, Civiling. ☎OR 6456

Hulkærvej

Postd.: Sabg. Bylag: Vang. Sogn: Dysseg. fra Vangedevej 197 til Sønderengen ca. 68

3 (18 d 47500) Arne Møller, Bogholder ☎SØ 9485
5 (18 e 64000) Martin L Aabling, Læge ☎SØ 7191
11 (18 ef 49300)
Chr. O T Larsen, Overlærer ☎SØ 1550
13 (18 eu ....)
Henry P Andersen, Bogholder ☎SØ 1738
Karen Nielsen, Fru
15 (18 aa 66500) Einar Utke, Korrespond. ☎SØ 4482
N Agervig Kristensen, Gartner
Sv. Nielsen, Revisor SØ 9352
Minna Jørgensen, Fru
17 (18 ce 48000) Hans Rosendal, Fabr. ☎SØ 1900
19 (18 ag 44000) N S Høm, Overass. ☎SØ 6196
21 (18 ah 66000) M Hansen, Tapetserer ☎SØ 1700
Edv. Stæhr, Repræs. ☎SØ 5898
23 (18 ai 30000) P Andersen, Arbmd.
25 (18 ak 38000) Søren Poulsen, Inspektionsbetj. ☎SØ 3116
27 (18 al .....) (C C Hansen, Mekaniker)
29 (18 am 36000) E Th. Christiansen, Kaptajn ☎SØ 8258
31 (18 an 26500) P Pihl Andresen, Repræs. ☎SØ 1720
33 (18 ao 38200) H Melholt, Brandmester ☎SØ 2103
35 (18 ap 31000) N P Nielsen, Tømrer ☎SØ 3492
2 (18 h 42800) A Hansen, Stabsmester ☎SØ 2110
Henn. Holmsted, Arkitekt
4 (18 u 50000) Knud Jensen, mag. art.
J P Jensen, Arbejdsmd.
6 (18 v 43000) E Hesselberg, ps. Artillerimest. ☎SØ 1401
8 (18 x 39000) O H Parbo, Bogholder ☎SØ 7220
10 (18 y 45000) Harald Larsen, Arkitekt ☎SØ 2003
14 (18 æ 42000) G Hauptmann, Malerm. ☎SØ 22
20 (18 ar 42000) Castor Petersen, Pianist ☎SØ 1353
22 (18 du 45700) Gustav Hansen, Vognmd. ☎SØ 506
24 (18 as 35000) (Rasmus Knudsens Bo)
C V Knudsen, Telefonistinde ☎SØ 152
26 (18 at 22000) K V Hansen, Fabriksarb. ☎SØ 1832
28 (18 au 32000) (Former Hans Jensen's Bo)
30 (18 av 35000) Petra Møller, Fru
32 (18 ax 37800) K H Olstrup, Fulm. ☎SØ 5724
34 (18 ay 34600) Ejnar Mortensen, Kriminalassist. ☎SØ 926
36 (18 az 30000) E Pettersen, Fru ☎SØ 1571
38 (18 aæ 32000) H J Kamper, Mølbelpolster ☎SØ 6907

Hultmannsvej

Postd.: Holl. Bylag: Gjent. Sogn: Magleg. fra Mantziusvej til Phistersvej

1 (19 ai 32000) E H Johansen, Lagerchef ☎HE 7339
Tage Kartin. Vinduespolerer ☎HE 6164
3 (19 aæ 102000) Karen Wolsing, Fru
Finn Boeck, Prokurist ☎HE 2275
Leo Hansen & Co., Gross. ☎HE 5936
5 (19 az 46000) Helga Rix, Fru
Sv. Lykkeberg, Civiling. ☎HE 7034
5A (19 bn 25000) M Jørgensen, Skomagerm. ☎HE 1246 y
7 (19 ay 72000)
Børge Fristrup, cand. mag. ☎HE 3437
9 (19 bo 58000) Wm. Izard, Fuldm. ☎HE 959
Georg Izard, Civiling. ☎HE 8616
2 (19 om 58000) Clara Erskine, Fru ☎HE 6785
4 (19 bæ 69000) Hjalmar Davidsen, Direktør ☎HE 6811
6 (19 cn 54000) Prosper Wulff, Kontorchef ☎ HE 8329
8 (19 dd 75000) (Knud Hansen, Husejer)
Erik Ringheim, Pensionat ☎HE 3751
10 (19 dc 58000) E M Edelberg, Kontorchef ☎HE 2356

Hundesøvej

Postd.: Gent. Bylag: Bernst. Sogn: Jægersb. fra Ermelundsvej til Solsevej

3 A (1 zy 75000) Bent Karlby, Arkitekt ☎GE 4135
3 B (1 alm 67000) Nils Koppel, Arkitekt ☎GE 4128
Hundesømosen, Sti til
2 C (1 od, of .....) Helge Refn, Teatermaler ☎GE 3005
4 (1 zz, aal 60000) Elise Koppel, Fru ☎GE 4773
6 (1 zæ 58000)
K A Bjørklund Bertelsen, Kontorchef ☎GE 3336
8 (1 zø 55000) Niels Rohweder, Arkitekt ☎GE 2793
10 (1 æa 61000) C S Troensegaard, Lektor ☎GE 1024

Hurdlevej

(Privat Vej)
Postd.: Klamp. Bylag: Ordrup. Sogn: Ordrup fra Klampenborgvej mod Nord

3 (7 hz 130000) N J Thygesen, Sagfører ☎OR 6249
5 (7 mn 105000) (C Galster, Plantageejer)
Lissi Galster, Fru ☎OR 8946
4 (6 ok, ol, qm, 7 kg, ki 110.000)
Knud Vestergaard, Gross. ☎OR 7140

Hvidørevej

Postd. Klampenborg. Bylag Ordrup dog Christiansholm, hvor dette er anført Sogn: 53—75 Ordr., Resten Skovsh. fra Strandvejen 389 til Klampenborgvej

13 se Rosavej, »Fortet«
21 (75 a 68000) Louis Ottesen, Arkitekt ☎OR 1003
27 (71 67000) Knud Jøhncke, Repræs. ☎OR 1403
Erik Bencke, Direktør ☎OR 3633
29 (6 sg, 70 48000) A Søe-Jensen, Fabrikant ☎OR 1428
31 (6 pa, 69 45.000)
S C W Larsen, Ingeniør ☎OR 2364
33 (6 oe, 68 65000) Pouline Holm, Fru ☎OR 1327
35 (6 ly, oæ 67 65000)
Johs. Schrøder, Arkitekt ☎OR 1380
37 (66 70000) Rob. Nielsen, Læge ☎OR 1462
Ernst Pedersen, Arkivar
39 (85 a 48000) E Østerby, Kontorchef ☎OR 3222
41 (85 b 45000)
A Trap-Jensen, Trafikkontrolør ☎ OR 754
49 (103 e 75000)
T Westenholz, Ingeniør ☎OR 3526
51 (87 50000) Einer Olsen, Bogholder ☎OR 861
Mogens Petersen, Assist.
53 (6 fx 85000) O Holmes-Nielsen, Prokurist ☎OR 5340
61 (7 ck .....) Kaj Michaelsen, Fabrikant ☎OR 6165
63 (7 dø 105000) A Monberg, Overlæge, Dr. med. ☎OR 5721

RINGE- OG TELEFONANLÆG - Kemp & Lauritzen - Tlf. OR 700

65 (7 mk 85000) K Kyvsgaard, Gross. ☎OR 4844
67 (7 ly 115.000) T Lillelund, Direktør ☎OR 1206
69 (7 ne 100000)
E Troels-Smith, Vinhdlr. ☎OR 934
71 (7 ny 90000) A-I Lindinger, Dir. ☎OR 5818
73 (7 ol .....) B Kjærsgaard, statsaut. Revisor ☎OR 7843
75 (7 ln 55000) H Prien Viktualiehdlr. ☎OR 5899
77 (7 nd 90000) E Thrige Fru ☎OR 5521
81 (7 nx 65000) Else Rosenstand, Fru
83 (7 na 80000) Ejnar Glashof, Bankdirekt. ☎OR 3248
85 (7 om .....) (Sv. Poulsen, Ingeniør)
87 (7 mv 85000) (A/S De Danske Bomuldsværverier)
Anne Lise Holm, Fru ☎OR 5937
4 (79 72000) H Albrechtsen, Ingeniør ☎OR 2468
6 (80 g 50000) A M Flint, Fru ☎OR 3224
8 (80 f 40000) Jørgen Holst, Disponent ☎OR 8282
10 (80 e 72000 Erik Rafn, Civilingeniør ☎OR 2204
Axel Nielsen, Arkitekt ☎OR 9467
12 (80 h 65000) Ch. Blomberg, Maskinm. ☎OR 1360
14 (80 c .....) F Kindt-Larsen, Arkitekt ☎OR 3236
16 (89 b 14000) (M Sandvad, Gross.)
18 = Emiliekildevej 25
24 (84 a 55000) Mogens Lassen, Arkitekt ☎OR 3231
26 (84 f 54000) E Nølcke, Gross. ☎OR 927
28 (84 o 18000) (Sommerbolig)
(K Westlund, Fuldm.)
30 A (84 b 90000) E J Linnemann, Afd.læge ☎OR 1011
30 (84 e 75000) Sofia Petersen, Fru, Skønhedsekspert ☎OR 7196
32 (7 a, d (Chrholm) 69000
H A Ellung Hansen, Gross. ☎OR 3784
34 (83 a 55000) Sv. Lundquist, Civiling. ☎OR 6915
36 (10 c) (Chrholm) 45000)
G Arentzen, Fru ☎OR 2538
38 (10 g (Chr.holm) 103 d (Ordrup) 100000)
Kai Thornam, Civiling. ☎OR 3726
40 (10 e, k (Chr.holm) 67000)
Svend Brannow, Direktør, Civiling. ☎OR 2862
50 (6 nd, 7 lø 80000) Knud Jensen, Repræs. ☎OR 4230
54 (7 lp 72000) Harald Bruun, Ingeniør ☎OR 5718
56 (7 lm 60000) A Caning, Fru ☎OR 3286
Ulf Caning, Civiling.
58 (7 lo 78000) E C Nyegaard, Tandlæge ☎OR 2649
60 (7 mc 60000) E S Hermann, Direktør ☎OR 4461
62 (7 me 62000) Stig Andersen, Fuldm. ☎OR 5218
64 (7 mf 83000) A Zacho, Overlæge ☎OR 5508
66 (6 qp, 1 mo 100000) Aage S Nilsson, Gross. ☎OR 4466
68 (6 nf 85000) Peter Simonsen, Autoforhdlr. ☎OR 8252

Hvilevej

Postd.: Hell. Bylag: Gent. Sogn: Helr.lund fra Bernstorffsvej 29 til Lyngbyvej 240

1 (9 if 90000) R Greve Knuth, Prokurist ☎HE 5038
.....
Knud Thomsen, Dir. ☎HE 7282
3 (9 ep 60000) (Elna Underbjerg, Fru)
— . — . — . — . — . —
5 (9 dy 50000) Ingeb. Jensen, Frk. ☎HE 3552
7 (9 ee 60000) A Santon, Enkefru ☎HE 3875
E Rukov, Fuldm. ☎HE 3875
9 (9 ei 60000) Ludv. Rasmussen, Kontorchef ☎HE 3731
11 (9 eo 78000) Andr. Andreasen, Ingeniør ☎HE 4054
13 (9 dz 63000) V K Schmidt, Rodemester ☎HE 3288
15 (9 eg 100000) Aage Toft, Direktør ☎HE 5405
17 (9 ga 80000) F G Illemann-Larsen, Gross. ☎HE 854
19 (9 gh 92000) V Meulengracht-Madsen, Fabrikt. ☎HE 4792
4 (9 ek 60000)
H W Høyer, statsaut. Revisor ☎HE 6918
6 (9 en 55000) E Strandberg, Inspekt. ☎HE 7226
8 (9 em) 80000) Jes Christiansen, Købmd. ☎HE 7470
10 (9 ex 90000) Aage Snedevig, Gross. ☎HE 6523
12 (9 fd 65000) Aage Jensen, Driftsbest. ☎HE 687
14 (9 fp 55000) P B Prag Andersen, Ing. ☎HE 322
16 (9 fo 66000) Kn. Dal, Direktør ☎HE 4521
18 (9 fn 55000) H Meilstrup-Olsen, Hovmester ☎HE 6692
Harry Meilstrup-Olsen, Fabrikant ☎HE 369
20 (9 fm 86000) John Caspersen, Disponent ☎HE 6726
Ebbe Hey, Gross. ☎HE 6323

Hyldegårds Tværvej

Postd.: Charl. Bylag og Sogn: Ordrup fra Hyldgårdsvej ca. 33 til Ordrupvej 55

1 (10 ek, nq 350000) (A/S Hyldehaven) (jvf. 3—3 A)
s J Dandanell, Svejser
E Nørgaard, Gross. ☎OR 4637
1 Chr. Langkilde, Gross. ☎OR 4055
Erik Andersen, Snedker
1 G Kampmann, Enkefru ☎OR 2056
Rolf Jantzen, Assist. ☎OR 8482
3 (jvf. Nr. 1, samme Ejd.)
s A Bjerregaard, Massøse ☎OR 3774 v
Elly Dandanell, Dameskræderinde ☎OR 3774 y
1 O Juel-Berg, Overass. ☎OR 6908
Tommy Jørgensen, Maskinm.
2 Per Fergo, Sekr. ☎OR 8943
V Jørgensen, Eksped. ☎OR 3774 u
3 A (jvf. Nr. 1, samme Ejd.)
s P L Bergstrøm, Driftsleder ☎OR 8849
M Lomholdt, Fru ☎OR 3774 x
1 Else Læssøe Andreassen, Fru ☎OR 7858
A J Kjeldsen, Tømrer
2 C Weiling, Postmester
2 J V Pedersen, Prokurist
5 (10 gb 65000)
Ordrup Sogns Menighedshus
Ordrup Sogns Menighedspleje ☎OR 239
Ordrup Børneplejestation
Esther Madsen, Menighedssygeplejerske
1 J N Balle-Olsen, Præst ☎OR 7697
2 E B Christensen, Postbud
Andreas M Sørensen, Malerm. ☎OR 6843
K. F. U. K. (Ordrup Sogn) ☎OR 2178
7 (10 gs 54000) Alfred Andreasen, Gross. ☎OR 353
9 (10 gr 48000) Gertrud Branner, Fru ☎OR 2153
11 (10 gq 84000) Anna Gottschalck-Hansen, Fru ☎OR 9383
E Gottschalck-Hansen, Begravelsesforretning ☎OR 532
Sv. Aa. Gottschalck-Hansen, Prokurist ☎OR 532
J J Hansen, Maskinm.
2 Hartvig Jensen, Mejerist
K Urban Jensen, Bager
13 (10 oc 130000) Ordrup-Skovshoved Sygekasse ☎OR 2525
Massagekliniken ☎OR 7001
2 Kaj Frederiksen, Maskinm. ☎OR 1917
Chr. Otto, Forretningsfører ☎OR 4875
3 K H Hansen, tekn. Fuldm. ☎OR 1476 x
15 (10 gp 50000) (A Gottschalck-Hansen, Fru)
Finn Lund Rasmussen, Malerværksted ☎OR 1476 u
s A N Jørgensen, Formand
Hulda Persson, Fru
Gunnar Petersen, Gartner
Rich. Thomas, Murer
1 **A Meyer, Fru**
Johan Rasmussen, Arbejdsmand
Rich. Jørgensen, Murerm. ☎OR 1373
Arne Pedersen, Staldmd.
17 (10 go 45000)
Murernes Fagforening for Ordrup og omk. Byer ☎OR 4814
Bent Bentzen, Konduktør ☎OR 6469
19 (10 km 20000) Chr. Fich, Blikkensl.
21 (10 gn 70000) Johanne Petersen, Frk. ☎OR 1873
E Wm. Sparre Petersen, Direktør ☎OR 838
Arnold Jensen, Skræder
23 (10 gm 55000) Hilda Nielsen, Fru ☎OR 2783
Ruth Brossel-Nielsen, Tandlæge ☎OR 5709
27 (10 dr 77000) Poul Ullstad, Papirhdlr. ☎OR 328
31 (10 oi 50000) Niels Alb. Jørgensen, LRSagf. ☎OR 7163
33 (10 oh 45000) P Zimmermann, Prokurist ☎OR 5815
37 (10 og 52000) Ulf Bruhn, Forlagsleder ☎OR 1436
39 (10 nz 62000) C Aa. Bang Petersen, Civiling. ☎OR 882
41 (10 fy 54000) Vera Brøsch, Fru ☎OR 2104
Gerda Brøsch, Damefrisørinde ☎ OR 2104

H. F. AAGAARD A/s ~ Kul ~ Koks ~ Olie ~ Lindegaardsvej 52, OR *2430

43 (10 fz 50000)
Henning Petersen, Tobakshdlr. ☎OR 2765
Johan Lüthcke, Murer
45 (10 fa 38000) (Ejd. A/S Ordrup Torv)
A A Jessen, Forvalter ☎OR 1818
E P Andersen, Møbelpolstrer ☎OR 7988
2 (10 iq, it, np 1030000) (Livsforsikr. A/S Hafnia)
(jvf. Nr. 4, 6, 8, 10 & Hylgedaardsvej 37)
s **A K Rasmussen, Overassist. ☎ OR 4322 x**
Wolmer Kristjansen, Redaktør ☎OR 3882
1 **A Thorngreen, Træner ☎OR 5729**
H Gamrath Hansen, Fuldm. ☎OR 7708
2 Leif Hansen, Læge ☎OR 4285
Erik M Goldschmidt, LRSagfører ☎OR 7606
4 **(se Nr. 2) (Samme)**
s V E Hansen, Kontorchef ☎OR 7341
W Lindberg Bogholder
1 Helga Lægring, Fru ☎OR 4322 v
A Th. Rasmussen, Ingeniør
2 **Anders Hansen, Fabrikant ☎OR 780**
Chr. Møller, Forretn.bestyrer ☎OR 6504
6 **(se Nr. 2) (Samme)**
s Gurli Frandsen, Fru ☎OR 2686 u
1 P M Tobiesen Meyer, Toldinsp. ☎OR 6692
2 Povl S Andersen, Assist. ☎OR 8923
6 **A (se Nr. 2) (Samme)**
s Rob. Reimann, Eksp.sekr. ☎OR 2964 y
M Raffel, Reklamekonsulent ☎OR 9202
Gudrun Fischer, Fru ☎OR 1687
B Grønbech, fhv. Udskrivningschef ☎OR 5778
2 C J Andreasen, Repræs. ☎OR 284
Sv. Aa. Heidemann, Skotøjshdlr. ☎OR 5164
8 **(se Nr. 2) (Samme)**
s P Stenersen Hansen, Chauffør
Vald. Jensen, Varmemester
Hyldegaarden's Ejendomskontor ☎OR 3362
1 Carl Andersen, Overtrafikkontrolør
Erik Stcensen, Fuldm. ☎OR 3902
2 **Kaare Borchsenius, Overregissør ☎OR 5832**
Chr. Nergaard Petersen, Prokurist ☎OR 7044
8 **A (se Nr. 2) (Samme)**
s **H Chr. Holm, Forretn.fører ☎OR 4427**
Asta Nielsen, Fru ☎OR 5647 y
1 V Søndergaard Larsen, Inspekt. ☎OR 5128
M Kiehn, Repræs. ☎OR 7651
2 Helge Pagh, Fuldm. ☎OR 3341
Lili Børjeson, Fru ☎OR 5647 u
8 **B (se Nr. 2) (Samme)**
s H Stolle, Disponent ☎OR 9124
E Bülmann, Assurandør ☎OR 1568
1 P Jensen, Tobakshdlr. ☎OR 6934 x
A Harnsted, Regnskabsfører ☎OR 4322y
2 K Cortes, Fru ☎OR 5080
N S J Bjerre, Oberstløjtn. ☎ OR 2247
10 **(se Nr. 2) (Samme)**
s H Høyer-Jakobsen, Overassist. ☎OR 6304
Ella Rasmussen, Fru ☎OR 3041
1 N C Berthelsen, Kontorchef ☎OR 2071
Tage Damsgaard, Repræs ☎OR 7241
2 Julius Juhl, Fabrikant ☎OR 627
C Vald. Nielsen, Købmd. ☎OR 6094
10 **A (se Nr. 2) (Samme)**
s **Bodil Johnsen, Fru ☎OR 6677**
F Knud Hansen, Gross. ☎OR 1043
1 **Johanne Lange, Overtrafikassist. Fru ☎OR 645**
Anna Bang, Fru ☎OR 5653
2 Rigmor Holbøll, Fru ☎OR 5205
Sv. Acker, Kontorchef ☎OR 149
12 (10 kf, nl 375000) (Gentofte Kommune)
Ordrup Alderdomshjem ☎OR 1495
Køkkenet ☎OR 8530
Kristiane Frandsen, Forstanderinde
16 (10 ma 52000) K Carstensen, Ingenier ☎OR 2736
18 (10 lø 45000) Anna Johansen, Fru ☎OR 2719
20 (10 læ 45000) L A Sommer, Fuldm. ☎OR 3296
22 (10 lz 45000) V Persson, Fru ☎OR 1761
24 (10 ly 46000) Ester Jensen, Eksp.sekr., Frk.
☎OR 2770
N S Jensen, Fru ☎OR 2770

Hyldegårdsvej

Postd. Charl. Bylag Ordrup
Sogn: 1—39 & 2—40 B Ordrup, Resten Skovsh.
fra Ordrupvej 89 til Ordrup-Jagtvej 60

5 (40 c, 41 c 45000) (jvf. Ordrupvej 89)
(C Lyngby Larsen, fhv. Købmd.)
s Erik Christiansen, Maler
H M Fauerholt, Assist.
1 Arne Hansen, Assist.
Preben Klein, Cyklesmed
7 (10 æ, ir 112000)
2 Holger Petersen, Malerm. ☎OR 593
S C Præstholm, Mejeriejer ☎OR 1928
Ester Klausen, Parfume & Sæbehdl. ☎OR 606
Larsen & Henriksen, Tømrerm., Værksted
1 Simon Jørgensen, Bankfuldm. ☎OR 8407
Marie Christiansen, Fru ☎OR 6878
2 **B Bagge Petersen, Malerm. ☎OR 2471**
3 Sv. Aa. Breiner Andersen, Formd.
J A Larsen, Vejmd.
9 (10 he, iy, iz, kx, ky 70000)
(Fa. Th. Erritzøe)
M Erritzøe, Organist ☎OR 706
1 **N M Frlis, Direktør ☎OR 706**
Hb Emanuel Petersen, Pensionist
11 (10 bc 190000) »Hyldebo« (Gentofte Kommune)
(jvf. 11 A—B)
Amts-Arbejdsanvisningskontoret for Københavns
Amtsraadskreds ☎OR 6747
11 **A-B (jvfr. Nr. 11) (Gjentofte Kommune)**
Aldersrenteboliger
13 (10 ei, kn, ko, kv 215000)
Edvin Olsen, Vognmd. ☎OR 428
Børge Schjøtt, Chauffør
Fentex, elektr. Svejsning ☎OR 8718
V D Olsen, Automekaniker ☎OR 6259
Erik Olsen. Vognmd.
15 (10 em 75000) (jvf. Nr. 15 A, samme Ejd.)
(Edvin Olsen, Vognmd.)
Rich. Rasmussen, Cyklehdl. ☎OR 1570
Otto Conradsen, Skræderm. ☎OR 869
Edith Iversen, Fru ☎OR 4832
Chr. Tiemroth, Arbejdsmd.
15 **A** (10 em se Nr. 15) **(Samme)**
Knud Jacobsen, Tømrer
Petra Thulin, Fru
Rich. Thulin, El.installatør ☎OR 8574
17 (10 eq 34000) Hulda Børresen, Fru ☎OR 7985
19 (10 ep 65000)
Otto Christiansen, Bryggeriarb. ☎OR 9267
O Strange Petersen, Optiker ☎OR 1370
21 (10 r, ih 65000) (Gartner O L Petersen's Bo)
J Skovgaard Sørensen, Brændselshdlr. ☎OR 2720
F Brostrøm, Gross. ☎OR 383
23 (10 ft 47000) C C Clausen, Arbmd.
Edith Wedel, Konfekturehdl. ☎OR 3436
Emil Nygaard, Chauffør
Bruno Larsen, Maler
25 (10 fi, fø 40000) Albin Nielsen, Distriktsvejmd.
☎OR 5118
Ths. Olsen, Chauffør
27 (10 fk, ga, ge, gf 165000) (Betty Poulsen, Fru)
(jvfr. Løvspringsvej 5-5 A-5 B)
Gudrun Just. Manufakturhdl. ☎OR 576
K Larsen, Frugthdlr. ☎OR 296
Sv. Aa. Hansen, Mejeri ☎OR 242
Chr. Steffensen, Banearb.
Sv. Nielsen, Anlægsgartner ☎OR 6199
Baghus: Karl Hansen. Blikkensl.m. ☎OR 3664
29 (10 ec 275000) (Ellen Olsen, Enkefru)
(jvf. Løvspringsvej 6 A-B)
C Vald. Nielsen, Købmd. ☎ OR 1294
A V Frederiksen, Viktualiehdlr. ☎ OR 6394
1 **Alma Larsen, Assist., Frk.**
H Højelse, Jockey ☎OR 3794 x
2 Poul Andersen, Vinduespolerer ☎OR 1129
H Gotschalk, Fru ☎ OR 3474 u
31 **A** (10 fc 218000) (jvf. Nr. 31 A-B-C)
(Læge Jobs. Bitsch & Agnes Bitsch's Legat)
s **L Schnor, Overpolitibetjent ☎OR 3852**
s **Vilh. Broen, Billedskærer**
1 **J & K Petersen, Frkn. ☎OR 5705**
Ingeb. Wessel, Sygepl. ☎OR 3011
2 Marie Boeck, Fru ☎OR 7307
Arne Klimer, Malermester ☎OR 816

TH. JENSEN - Aut. Gas-, Vand- & Sanitetsmester - Tlf. GE 162-262

31 B (se Nr. 31 A) (Samme)
s Anni Kjær, Fru ☎OR 5055
Marie Larsen, Frk. ☎OR 5744 x
1 K Ramskov Jensen, Assist. ☎OR 8101
B Staffeldt, Fru ☎OR 4306
2 Betty Wolden, Fru
Knut Møen, Assist. ☎OR 2463
31 C (se Nr. 31 A) (Samme)
s L Schnor, Tømrer ☎OR 9533
Egon Vestergaard Fabriksmester
1 K K Becker Saul, Kontorchef ☎OR 5900
1 Georg Krüger, Bogholder ☎OR 4597
2 Frode Ørbæk, Kontorchef ☎OR 8085
Else Gylden, Fru ☎OR 5744 y
33 (10 fb 45000) (Ejd. A/S Matr. Nr. 10 fb af Ordrup)
Henn. Hansen, Chauffør
.....
37 (jvf. Hyldegaards Tværvej 2)
s Bendix Hansen. Købmd.
F V de Fine Skibsted, Overass. ☎OR 9151
1 K Øgaard Nielsen, Dir. ☎OR 2053
C Sørensen, Taksator ☎OR 2595
2 Georg Hilker, LRSagf. ☎OR 1111
Henry Larsen, Direktør ☎OR 8799
39 Banevogterhus Nr. 31 (Statsbanerne)
Egon Petersen. Banearb.
41 (10 bø, no 55000) (Vilhelm & Charlotte Holstebroes Legat)
H Gregersen, Fabrikant ☎OR 655
Danol Gulvbelægning ☎OR 655
H P Persson, Frk. ☎OR 1591
43 (10 cq 75000) (jvf. Broholms Allé 5 A)
K A Jensen, Tømrerm. ☎OR 3899
J Andersen, Mekaniker
Jens Gydesen, Arbejdsmd.
45 (10 cd, nn 55000) Kn. Aa. Petersen, Tømrerm. ☎OR 8042
47 (10 ce,nm 55000) (Fru E Ehlers, m. fl.)
Axel Ehlers. Bagerm.
V Clemmensen. Maler
Kaj Moser, Mælkeass.
49 (10 hd 40000) Kr. Voigt, Overgartn. ☎OR 87
Sv. Aa. Christiansen, Maskinarb.
51 (10 cr 35000) Martha Keil, Fru ☎OR 1279
Mogens Keil, Kørelærer ☎OR 1279
Carla Caspersen, Forstanderinde ☎OR 8611
53 (10 by 234000)
N P Christensen, Restauratør ☎OR 7922
Ejner S Larsen, Arbejdsmd.
Plastic Protection Company ☎OR 1703
Ordrup Autolakkereri (H Jacobsen) ☎OR 7889
59 (jvf. Nr. 61, samme Ejd.)
Charlottenlund Bilen, Holdeplads
☎OR 930 — 6500
61 (jvf. Ordrup Jagtvej 60, samme Ejd.)
Villabyernes Auto-Service ☎OR 1945
1 Agnethe Gad, Fru ☎OR 6778
Valb. Andersen, Fru ☎OR 9047
2 Johan Jensen, Prokurist ☎OR 5523
Jørgen V Henriksen, Skibsbefragter ☎OR 9431
3 Elseling & Bøgel, Ejdhdlr. ☎OR 7700
2 (10 bk, 39 b, se Ordrupvej 91)
Carl J Ludvig, Manufakturhdl. ☎OR 438
1 Georg Olsen, Værkfører ☎OR 5669 x
G H Overbeck, Repræs. ☎OR 5048
2 C Jacobsen, Skotøjsarb.
A Grønqvist, Maler
4 (10 b, 39 a 135000) (jvf. 6-6 A)
(J H Jørgensen, Smedemester, m. fl.)
»Tubal Kain«, Cykleforretn. (Chr. Larsen) ☎OR 635
Else Bertelsen og Ellinor Petersen, Trikotagehdlr. ☎OR 7575
Georg Larsen, Arbmd.
Julius Jørgensen, Fragtmand ☎OR 559
2 E Christoffersen, Slagter
Niels Jensen, Mekaniker
Knud Jensen, Politibetj.
6 (10 b, 39 a, se Nr. 4) (Samme)
Hans Hansen, Tobakshdlr. ☎OR 2190
Sv. O Bendix, Malerm. ☎OR 3495
Chr. Larsen, Cyklehdlr.
Edith Svendsen, Fru
Hans Bramming, Chauffør ☎OR 2461 x
6 A (10 b, 39 a, se Nr. 4) (Samme)
Charles Jørgensen, Barberm.
8 = Fredensvej 73
10 (10 au 28000) (Chr. Schmidt, Slagterm.)
Ella Hansen, Fru
Margrethe Jensen, Fru
12 (10 dd 45000)
Poul Petersen, Afd.chef ☎OR 1146
E M Poulsen, Fru ☎OR 8214
14 A (10 bl 465000) (Sv. Strømann, Civilingeniør)
(jvf. Nr. 14 B-C-16 A-B-C)
s A Johansen, Fru
Carl Olsen, Arbejdsmd.
1 H K Nielsen, Murer ☎OR 8655
B Lundgaard Pedersen, Eksped. ☎OR 7981
2 Leo Bitsch, Civilpolitibetj. ☎OR 2533
Lilian Sørensen, Fru
14 B (jvfr. Nr. 14 A, samme Ejd.)
s Johanne M Becker, Dameskræderinde ☎OR 5516
Hagen Andersen, Chauffør
1 F Paldan, Arbejdsmd.
Rubert Christensen, Isolatør ☎OR 6275
2 G A Rasmussen, Fabrikant ☎OR 8131
Peter Petersen, Pakmesterformand ☎OR 6974 u
14 C (jvfr. Nr. 14 A, samme Ejd.)
s Carl Aage Jensen, Chauffør ☎OR 4934 v
Chr. Tillegren, Gartner
1 Erling Madsen, Repræs ☎OR 4934 x
P Johansson, Lagerarb. ☎OR 4934 u
2 Henn. Sørensen, Montør ☎OR 6974 x
B Møllgaard Jensen, Skomager
16 A (jvfr. Nr. 14 A, samme Ejd.)
s Paul Christiansen, Blikkensl.
1 Gunnar Mortensen, Postbud
E Sjøberg, Montør
2 Leif Jensen, Blikkensl.
Valb. Daugaard, Fru ☎OR 6974 v
16 B (jvfr. Nr. 14 A, samme Ejd.)
s E Larsen, Chauffør
O Frederiksen, Bagersv.
1 Kay Nielsen, Snedkerm. ☎OR 3085
Erik Moser, Møbelpolstrer
2 Caroline Rasmussen, Fru
Erik R Nielsen, Sølvsmed
16 C (jvfr. Nr. 14 A, samme Ejd.)
s Emmy Jacobsen, Fru
Aage Rasmussen, Bogholder ☎OR 3524
1 Wald Andersen, Chauffør
Sv. Aa. Petersen, Montør
2 C J Buchwald-Rasmussen, Boghdlr.
V A Houborg, Tankpasser
16 o. G. (jvfr. Nr. 14 A, samme Ejd.)
G Strømann, Smedeværksted ☎OR 225
18 (10 bn 42000) Otto Sjøberg, Mekaniker ☎OR 5313
Carl Jønsson, Skomagerm. ☎OR 6948
Otto Sjøberg, Mekaniker ☎OR 5313
18 A (10 hc 12000) (Karen Olsen, Fru)
Ordrup Bygningssnedkeri (Wm. Grenaa Nielsen) ☎OR 8401
20 (10 bo 42000) Niels Andersen, Chauffør
Poul Andersen, Rulleforretn. ☎OR 6649
Ejnar Nielsen, Arbmd.
20 A (10 ee 32000) K M Olsen, Fru
Ordrup Ligkistemagasin ☎OR 1401
Svend O Olsen, Snedkerm. ☎OR 1401
Chr. S Nielsen, Arbmd.
22 (10 bq 250000) (Gentofte Komm.)
Hyldegaardsskolen ☎OR 7742
Reinholdt Madsen, Skolebetj.
S A Tordrup, Skolepsykolog ☎OR 8140
24 (10 dp 170000)
Ordrup Brugsforening »Merkur« ☎OR 356
HOLSTEDS RENSERI ☎OR 4841 — 8941
A Højberg, Slagterforr. ☎OR 973
Fridthiof Pedersen, Fuglehdlr. ☎OR 7924 u
Frede Kjellberg, Uddeler
Marius Debel, Skomagerm. ☎OR 9484
26 (10 dø 82000) A Højberg, Slagterm. ☎OR 2914
Knud Michelsen, Maskinm.
30 (10 eb 75000) Edith Nielsen, Fru ☎OR 1337
Fa. P O Nielsen, Vognmd. ☎OR 1337
E Landsberger, Laborant
32 A (10 ed 270000) (jvf. 32 B-C) (Ejd. A/S Hyldevænget)
s Karl A Johnsen, Cyklehdlr. ☎OR 3091
Jørgen Thystrup, Damefrisørm. ☎OR 5890
M K Jensen, Fru ☎OR 4590
1 Edw. Olsson, Lokomotivfører ☎OR 1833 u
Ellen Andersen, Fru ☎OR 1162
E Aransø, Mekaniker
2 Betty Huss, Fru
Ernst Vollertsen, Vognmd.
Axel Danielsen, Vognmd. ☎OR 7529

RADIO - Ingeniør Sven Andresen, Jægersborg Alle 11 - Tlf. OR 2843

32B (se Nr. 32 A, samme Ejd.)
C H Horack, Træner ☎OR 1833 y
s F Horak, Staldmd.
Sv. Aa. Frandsen, Prokurist ☎OR 828
1 .....
H Bardenfleth, Fuldm. ☎OR 8551
2 Rigmor Andersen, Fru ☎OR 1469
Lise Rohde, Fru ☎OR 4132
32 C (se Nr. 32 A, samme Ejd.)
s Rob. Pehrsson, Civiling.
Ketty Pedersen, Fru
1 Inge Mayntz Petersen, Frk. ☎OR 3189 x
Laura Ekeroth, Overlærer, Frk. ☎OR 534
2 Erna Saunte, Tlf.inde, Frk. ☎OR 1031
Sv. Nielsen, Havneingeniør ☎OR 4582
34 (10 di 405000) (jvf. 34 A-B-C-D)
(A/S Det alm Danske Ejendomsselskab)
Mejeriet »Hyldegaarden« ☎OR 5131
Evald Petersen, Mejeriejer
Ernst Gabrielsen, Frugthdlr. ☎OR 1254
34 A (se Nr. 34)
s H Hein Sørensen, Fru ☎OR 5749 u
Frode Jensen, Mejerist ☎OR 546
N Carlsen, Fru ☎OR 2896 v
2 Jørgen Hesse, Repræs. ☎OR 7641
Esther Jacobsen, Korrespondent
Arnold Jensen, Træner
34 B (se Nr. 34
s O Mortensen, Kapt.
Elna Bagger, Fru
1 P Wohnsen, Prokurist ☎OR 2052 y
O Bülow-Petersen, Bogtrykker
2 Aksel Lekdorf, Vicevært ☎OR 6744
Alb. Jørgensen, Tjener ☎OR 2896 x
34 C (se Nr. 34)
s E Ravn, Fuldm
Helle Moltke, Grevinde ☎OR 2896 y
1 Nancy Kryger, Fru ☎OR 9513
H Rylander, Civiling. ☎OR 6907
2 Alva Wilkens, Fru ☎OR 792
34 D (se Nr. 34)
s Edith M Hedebye, Sekr. ☎OR 8746
Arne Hansen, Maskinarb. ☎OR 8959
C C Paludan, Lagerforv. ☎OR 8653
1 Else Melander, Frk. ☎OR 8524
A Nagler, Fru ☎OR 5749 y
Karen Margr. Petersen, Regnskabschef ☎OR 8051
2 Willy Petersen, Tjener
J Grysberg, stud. polyt.
L Marnus, Arkitekt ☎OR 6062
36 (3 cq, cu 57300) O Ph. Randholm, Gross. ☎OR 7827
38 (10 dc 320000) (jvf. 38 A-B-C) (Vald. Thorup, Direktør m. fl.)
Otto Dørffer, Bageri ☎OR 3919
Hans Andersen, Tobakshdlr. ☎OR 2042
38 A (jvf. nr. 38, samme ejend.)
s Frede Andersen, Forretn.best.
Bent Hansen, Postbud
1 Jacob Bjørke, Forfatter ☎OR 6880 u
Ellen Ørbech, Bibliotekar ☎OR 6139 x
Otto Dørffer, Bagerm.
2 Jørgen Nielsen, Murer ☎OR 6278 y
Aage Milbrat, Gross. ☎OR 6370
Anna Steglich-Petersen, Komm.lærerinde ☎ OR 1086
38 B (jvf. nr. 38, samme ejend.)
s D Strecker, Fru ☎OR 6880 y
P Rossum, Kunsthdlr. ☎OR 6139 v
1 John Jørgensen, Smed
J Villadsen, Civiling. ☎OR 9155
2 P Seager, Gross. ☎OR 6278 v
H K Vittinghus, Bogholder, ☎ OR 7286
38 C (jvf. nr. 38, samme ejend.)
»Pan kan« Gulvservice ☎OR 1129
Poul Andersen, Vinduespolerer ☎OR 1129
s Pouli Christensen, Assist. ☎OR 7573
Asbjørn Bech, Inspektør ☎OR 2081
1 M E Schwartz, Repræs. ☎OR 7218
A Schmidt Hansen, Korrespondent
2 S Palsfeldt, Gross. ☎OR 8102
Astrid Nielsen, Lektor ☎OR 6139y
40 (10 ia 265000) (jvf. 40 A-B) (H Olsen, Tømrerm.)
s Knud Petersen, Maskininspekt. ☎OR 5136y
Hjalmar Marcker, Bager
1 Sigrid Christensen, Fru ☎OR 5146
Einar Pedersen, Overtrafikkontr. ☎OR 3174 u
2 Gunnar Meyer, Tandtekniker ☎OR 3857
I Halland, Fru ☎OR 1140
40 A (se Nr. 40)
s Kai Sievert, Bankfuldm. ☎OR 4954 y
Aage Goldstein, Cigarhdlr. ☎OR 7603
1 Fl. Telsner, Fuldm. ☎OR 6261
Astrid Larsen, Overlærer, Fru ☎OR 3174 x
2 Erna Voigt, Frue ☎OR 497
Tage Bergh, Eksp.sekr. ☎OR 399
40 B (se Nr. 40)
Part.: Einer V Jensen, Repræs. ☎OR 4982
s A Afzelius, fh. Trafikkontr.
Ellen Jensen, Fru ☎OR 5018
1 P Hindsberg, Repræs. ☎OR 1088
Annie Hansen, Frk. ☎OR 4954 v
2 Karl Lindstrøm, Mekanikerm. ☎ OR 4954 x
Walter Sabinsky, Violinist ☎OR 763
46 (3 ng 42000) H Frisov, Garver
Grethe Frisov, Damefrisør, Fru ☎OR 8846
J Gydesen, Barber
Erik A Freising, aut. Elektroinstall. ☎OR 4388
J Keiding, Ingeniør, Laboratorium
48 (Vurd. m. m., se Nr. 50)
G E Grundstad, Arbejdsmd.
J A Olsen, Inspektør
Ellen Jespersen, Fru ☎OR 6031
50 (3 s, lr 59000) (jvf. 48) (Georg Clausen, Konfekturehdlr. og Arent O Jensen, Købmd.)
N S Kejser, Vagtmester ☎OR 8876
Kai Hansen, Montør ☎OR 9511
52 (3 kb 93000) H Chr. Stephansen, Vognmd. ☎OR 1314
Søborghus—Gentofte—Skovshoved (Klampenborg) Rutebil ☎OR 1314
Charlottenlund-Turist-Trafik ☎OR 1314 - 8403
54 (3 ab, ad 35000)
Axel Nielsen, Maskinarb. ☎OR 3678
54 A (3 mc, md 52000)
Andrea Andersen, Vaskeriejer ☎OR 2019
56 (3 bæ, kd 320000) (jvf. 58) (P Wang, Gross.)
G Baunak, Bageri ☎OR 3051
A Ridder, Frugthdlr. ☎OR 2213
E A Larsen, Slagterm. ☎OR 926
s P Kamstrup Jensen, Chauffør
1 Ingeb. Pedersen, Enkefru ☎OR 6278
G Baunak, Bagerm.
2 E A Larsen, Slagterm.
Knud S Larsen, Bogholder ☎OR 5144
3 Gerda Just Schou, Fru ☎OR 7273
3 Carla Rasmussen, Fru
O C K Jensen, Kriminaloverbetj. ☎OR 4504
58 (jvf. Nr. 56, samme Ejd.)
Vagn Falsing, Gas- & Vandm. ☎OR 3355
s W Holck, Ingeniør ☎OR 2974 x
Ernst Danielsen, Malerm. ☎OR 2951
1 Vagn Falsing, Gas- & Vandm.
Leo Hansen, Koncertmester ☎OR 3658
2 K Lyhne-Larsen, Eksp.sekr. ☎OR 2974 v
Carl Toldam, Prokurist ☎ OR 5841
3 Kai Reinholtz, Gross. ☎OR 1482
E Gylden, Kunstmaler ☎OR 2974 y
60 (3 iæ 42000) (Foren. til Opf. af billige Boliger i Gentofte Kommune)
s J E Petersen, Arbejdsmd.
Georg Danielsen, Chauffør
1 K F Frederiksen, Mekaniker
H P Olsen, Distriktsvejmand ☎OR 8336
2 Chr. Henriksen, Formand ☎OR 6074
Jens Bøgel, Chauffør
62 (3 i 35000) (De forenede Oliekomp.)
B. P Service Ordrup ☎OR 819
Ib Nielsen, Tankforpagter

Hyrdevej

Postd.: Hell. Bylag: Gent. Sogn: Helr.lund
fra Bernstorffsvej 43 til Niels Andersens Vej

3 (9 dv 90000)
Gunnar Pedersen, Chefing. ☎HE 2247
5 (9 fa 94000) C C Jensen, Prokurist ☎HE 4380
4 (9 dq 78000) Axel Ingerslev, Montør
E Ingerslev, Frk. ☎HE 4190
6 (9 dp 50000) (Dagmar Nielsen, Fru)
Sv. Aa. Bruun, Direktør ☎HE 3436
8 (9 do 62000) Boel Hoppe, Fru ☎HE 7988
10 (9 dn 60000) Helga Faber, Fru
12 (9 ez 100000) H Ivar Hansen, Direktør ☎HE 2100

Særprægede Belysninger - Kemp & Lauritzen - V. Voldgade 9 - C. 936

Høeghs Alle

Postd.: Bylag og Sogn: Gentofte
fra Bernstorffsvej 127 til Høeghsmindevej

1 (30 iz 48000) A Bendtsen, Blikkensl.m. ☎HE 1644
Vilh. Bryan Lind, Disponent ☎HE 1964
3 (30 aa 49000) Rob. Andersen, Bankbud ☎HE 2702x
Poul Alstrup, Prokurist ☎ HE 7283
5 (30 ø 70000) Ernst Bro, Ingeniør
2 (30 il, im 68000)
M Weis Bentzon, Fru ☎ HE 1318
H V Rolff, Politiadvokat ☎HE 2909
4 (30 k, vt 69000) J J Qvist, Oliemøller ☎HE 2187
W Høyer, Kontorchef ☎HE 8803
6 (30 l, vu 66000) Osvald Larsen, Dir. ☎HE 2385
8 (30 m, vo 64000) Thv. Nielsen, Repræs. ☎HE 5492
10 (30 n, vx 81000)
Dagmar Christophersen, Fru ☎HE 6421
A Christophersen, Repræs. ☎HE 8266

Høeghsmindeparken

(Privat Vej)
Postd.: Hell. Bylag: Gjent. Sogn: Magleg.
fra Tranegårdsvej 104 til Svalevej

3 (Jvf. Bernstorffsvej 142, samme ejd.)
s Helge Andresen, **Kommandør ☎HE 180**
5 (se Nr. 3)
s **Marie Dolmer, Overlærer, Frk. ☎HE 2521**
Arne Arntzen, Eksped.sekr. ☎HE 3876
1 Chr. Als, Viceskoleinspekt. ☎HE 1734
P Oluf Hansen, Købmand ☎HE 6561
7 (se Nr. 3)
s **E V Person, Varmemester**
C D Reventlow, Direktør ☎HE 1720
1 Valb. Matzke, Fru ☎HE 4324
Johanne Lindstrøm, Frk. ☎HE 3644
9 (se Nr. 3)
s **E Lønborg Nielsen, Arkitekt ☎HE 189 u**
Gerda Brandt, Fru ☎HE 189 v
1 Erna Møller, Fru ☎HE 3394
Grethe Danielsen, Fru ☎HE 1843
11 (se Nr. 3)
s **M I Mikkelsen, Civiling. ☎HE 6706**
Arne Pedersen, Komm.lærer ☎HE 6349 y
1 **Erna Jacobsen, Fru ☎ HE 3080**
Erik Møller, Fabrikant ☎ HE 3575
13 (se Nr. 3)
H Anker Heegaard, Gross. ☎HE 3094
Vera Mellerup, Frk. ☎HE 7804
1 Henrik Meincke, LRSagf. ☎HE 7560
Sv. Aage Poulsen, cand. pharm. ☎HE 4421
15 (jvf. nr. 3, samme ejd.)
s Alice Edelskov, Fru
Helga Hintze, Fru ☎HE 3987
1 Gunnar Andersen, Berider ☎HE 1244
K Kaalund-Jørgensen, Direktør ☎HE 7022
2 (se Nr. 3)
s **U Valentiner-Branth, Fru ☎HE 1550**
Th. Løwig-Nielsen, Autoforhdlr. ☎HE 8034
1 Helge Tvermoes, Lektor ☎HE 6632
A Pøckel, Enkefru ☎HE 1341
4 (se Nr. 3)
s S Nørgaard, Fru ☎HE 6349 v
Chr. Larsen, Repræs. ☎HE 6109
1 K K Holmen, Toldkasserer ☎HE 4373
Kay Sønderup, Gross. ☎HE 1352
6 (se Nr. 3)
s Ellen Petersen, Malerinde ☎HE 6074
Karen Kjeldskov Hartung, Fru ☎ HE 2491 x
1 **Helge Gottlieb, Kontorchef ☎HE 835**
E Schriver, Fru ☎HE 3416
8 (se Nr. 3)
s Preben Hansen, Læge ☎HE 189 y
Freddie Holm, Fru ☎HE 8662
1 **Else Wivel, Fru ☎HE 5632**
Else Clausen, Fru ☎HE 906
10 (se Nr. 3)
Poul Herforth, Tandlæge ☎HE 6011
12 (se Nr. 3)
s **Erik Jantzen, Civiling. ☎HE 2560**
Knud Agersted, Ingeniør ☎HE 6276
1 Arthur Hansen, Bogholder ☎HE 6207
B Juelsby, Fru ☎HE 4235
14 (se Nr. 3)
s H C Agerskov, Gross. ☎HE 5947 v
G v. Platen-Hallermund, Prokurist ☎HE 5832
1 Gerda Hemmingsen, Fru ☎HE 6360
Herm. Bang, Gross. ☎HE 3295
16 (se Nr. 3)
U Knigge, Propagandachef ☎HE 7136

Høeghsmindevej

Postdistrikt og Bylag Gentofte
Sogn: 1—61 & 2—32 Gjentofte, Resten Jægersb.
fra Bernstorffsvej til Vældegårdsvej

3 (30 c, d 99000) (Inger Margr. Boysen, Frk.)
s H M H Boysen, Kaptajn ☎HE 7412
1 Ingb. Ahlefeldt-Laurvig, Grevinde ☎HE 5160
2 L S Wellejus-Ibsen, Reklamekonsulent ☎HE 5328
5 (30 b 69000) (Ejere: Beboerne)
.....
Erik Ibsen, Repræs. ☎HE 7683
7 (30 x 45000) H E Johansen, Repræs. ☎HE 2398
A Messeri, Sproglærer
9 (30 v 59000) Axel Hansen, Købmd. ☎HE 2122
Otto Hansen, Forvalter
11 (30 u 61000) G Andersen, Civiling. ☎HE 7213
A K Andersen, Skoleinspektør ☎HE 7041
13 (30 t 48000) Gudrun Danielsen, Fru ☎HE 1864
15 (30 s 50000)
E P Hovgaard Jensen, Civiling. ☎HE 7330
17 (30 r 58000) Søren Iversen, Bankass. ☎HE 6209
19 (30 q 58000) (Jørgen Brandt, Civiling. m. fl.)
H Ortmann, Arkitekt ☎HE 7293 - 420
21 (30 p 51000)
H Normann Jensen, Gross. ☎HE 5209
23 (30 gf 50000) Agathe Olsen, Frk. ☎HE 6337
25 (30 gg 60000) J O Madsen, Sekretær ☎HE 2631
27 (30 gh, go 57000) Sv. Aa. Jacobsen, Entreprenør ☎HE 4808
Kaj Jensen, Tjener
29 (21 gs, 30 gi 67000)
Sv. Fage-Pedersen, Skibsinsp. ☎HE 8118
K Stougaard, Trafikkontr. ☎HE 2853
31 (21 ac, ad 70000) Addy Jørgensen, Fru ☎GE 5762
K Stoltzner, Maskinm.
37 (21 af, ag 58000)
Kn. Jacoby Petersen, Fabrikbest. ☎GE 5837
39 (21 ah 47000) Einer Andersen, Rektor ☎GE 815
41-43 (21 ai, ak 82000) (Oluf Svendsen A/S)
Oluf Svendsen, Direktør ☎GE 5977
45 (21 al 45000) Leo Ranck, Statskonsulent ☎GE 7006
47 (21 am 52000) Alb. Smith, Landsdommer ☎GE 5237
49 (21 vh 51000)
Jørgen Vagn Nielsen, Læge ☎GE 315
49 A (21 an 62000) (Jørgen Vagn Nielsen, m. fl.)
Ellen Nielsen, Sygepl.
51 (1 gs 54000) **Hans B Holm, LRSagf. ☎GE 1234**
53 (1 gr 48000) L P Gotfredsen, Skoleinspektør ☎GE 1925
55 (1 gq 59000) Th. Christensen, Kontorchef ☎GE 6671
57 (1 gp 54000) Ejnar Nielsen, Ingeniør ☎GE 1865
59 (1 go 40000) Troels Hoff, Sekr. ☎GE 2126
61 (2 gn 51000) N E Hansen, Postmester ☎GE 2027
63 A (22 cp 44000) M Knudsen, Ingeniør ☎GE 4376
63 B (D. S. B.)
A E Oksbroe, Portør ☎GE 6785
65 (22 gh 87000) K L Lange, Dir. ☎GE 3560
67 (22 gg 87000)
V Abildgaard Hansen, Dir. ☎GE 3703
69 (22 gf 121000) Sv. Sæberg-Andersen, Ing. ☎GE 3500
71 (22 ge 102000) Fr. Høsk, Direktør ☎GE 6776
73 (22 gd 125000) (Andersen & Bruuns Fabrikker A/S)
Jørgen Spager, Direktør ☎GE 6241
75 (22 gc 128000) V Linneballe, Fabrikant ☎GE 3787
77 (22 ep 96000) Axel J Mejløe, Dir. ☎GE 2952
79 (22 fø 113000) B Knudsen, Fabrikant ☎GE 3385
81 (22 ga 105000)
Aage Holm, statsaut. Revisor ☎GE 1318
83 (22 fx 118000)
B Danielsen, Fabrikant ☎GE 2026
85 (22 en 90000) Otto Tvilling, Gross. ☎GE 7533
87 (22 gb 89000) Lydik Clausen, Fabrikt. ☎GE 2792
89 (22 fæ 78000) Rob. Svendsen, Salgschef ☎GE 6327
91 (22 et 79000) Ole Fich, Prokurist ☎GE 6191

H. F. AAGAARD A/S ~ Kul ~ Koks ~ Olie ~ Lindegaardsvej 52, OR *2430

93 (22 do 79000)
Morten A Korch, Forlagsboghdlr. ☎GE 3046
6 (30 af 40000) Viggo Petersen, Gross. ☎HE 2083
8 (30 y 50000)
Aug. Henriksen, Skibsmægler ☎HE 2338
10 (30 z 71000) Eigil Vorbeck, Herreekvip.hdlr. ☎HE 539
12 (30 æ 63000) Erik Falcke, Korrespond.
H Klein, Gross. ☎HE 5904
16 (30 xd 77000) Th. Kring, Dir. ☎HE 998
18 (21 bi 44000) Adolph Nielsen, Rentier
20 (21 bh 68000) Mary J Hansen, Fru ☎GE 1004
22 (21 bg 51000) E J Rasmussen, Skibsf. ☎GE 4017
24 (21 fm, ft 42000) (Eleonora Petersen, Fru)
Mogens Pihl, Lektor Dr. phil.
28 (1 gk 64000) K Uggerløse, Direktør ☎GE 1907
30 (1 gi 55000) Anton Lindahl, Dir. ☎GE 6098
32 (1 gh 58000) A Villadsen, Gross. ☎GE 2340
42 (22 ft 132000) Rigm. Christensen, Fru ☎GE 3245
44 (22 fv 126000) Knud Westh, Dir. ☎GE 1087
46 (22 fu 106000) Hans Wulff, Dir. ☎GE 2592
48 (22 fs 108000) K v. Barnekow, Kontorch. ☎GE 1343
50 (22 fn 115000) Hans Lassen, Gross. ☎GE 4381
52 (22 fr 124000) Einar E Petersen, Gross. ☎GE 5512
54 (22 fq 132000) J M Barfoed, Civiling. ☎GE 7035
56 (22 fo 153000) A Lønborg-Holm, Civiling. ☎GE 5626
58 (22 fk 131000) Axel Thomsen, Gross. ☎GE 5301
60 (22 fd 114000) P Andersen, Dir. ☎GE 725
62 (22 di, ev 102000) Ernst Jensen, Civiling. ☎GE 3766

Højsgårds Alle

Postd.: Hell. Bylag: Gjent. Sogn: Dysseg.
fra Emdrupvej til Teglværksbakken

1 (6 kv 44400) Alf Lykke, Komm.lærer ☎SØ 3482
3 (6 is 38000) Chr. Jensen, Maskinm. ☎SØ 1637
.....
5 (6 kt 47900) S Fenger Norup, Værkfører ☎SØ 2666
7 (6 kr 45900) Erik Sundø, Forretn.fører ☎SØ 6216
9 (6 ke 46900) Sv. O Uttenthal, Bogbinderm. ☎SØ 2880
11 (6 iv 59900) Sv. Jensen, Fabrikant ☎SØ 2394
13 (6 ip 42800) Lauritz Hansen, Formd. ☎SØ 1827
15 (6 it 43900) Alfr. Hansen, Murer
J Jæger Hansen, Murerm. ☎SØ 1680
17 (6 io 44900) W F Nielen, Ostehdlr. ☎SØ 7982
Kn. Larsen, Købmd.
19 (6 ix 46000) Kn. Petersen, Installatør ☎SØ 2094
19 A (6 kk 55000) Aage Petersen, Prokurist ☎SØ 4545
N S Sørensen, Kvarterm.
19 B (6 lr ....) W Højer-Petersen, Læge ☎SØ 6202
21 (6 ik 118000) Børnehjemmet »Kana« ☎SØ 1485
Kristine Salomonsen, Forstanderinde
21 A (6 il 45000) Kn. Rotvel, Bogholder ☎SØ 7606
23 (6 iq 53000) H Rødsgaard-Mathiesen, Arkitekt ☎SØ 288
25 A (6 ie 32200) O J Olsson, Gartner
25 B (6 lt 60000) O Hoppensach, Bankkass. ☎SØ 8281
27 (6 hl 55400) E Nitschke, Dir. ☎SØ 3380
29 (6 gx, gy 67000) P S Simons, Fabrikt. ☎SØ 1362
35 (6 gb 55000) Th. Schmidt, Købmd. ☎SØ 640
A Schmidt, Købmand
37 (6 fg 36000) C Hasselbalch, Fru
41 (6 ek 50000) E A Jensen, Elektriker ☎SØ 1913
43 (5 læ 37500) N C Christensen, fhv. Postmester ☎GE 5861
43 A (5 in 39000)
I Krasilnikoff, Overinspekt. ☎GE 6621
45 (5 ad 79800) Alfr. Bilstein, Gross. ☎GE 1762
47 (5 ae 38000) M Schmidt, Karetmager
49 (5 af 32500) H Johansen, Murer ☎GE 3695
53 (5 be 47700) Vilh. Jørgensen, Værkmester ☎GE 2148
55 (= Dyssegaardsvej 15)
57 (5 cr 65000) (jvf. Dyssegårdsvej 14)
Ella Michelsen, Fru
Victor Fischer, Pianist ☎GE 4015
59 (5 ca 38000) Laur. Hansen, Sporv.funkt.
61 (5 ct 45000) R I Rasmussen, Maskinm. ☎GE 1342
63 (5 cu 50000) H Chr. Drewsen, Formd. ☎GE 2606
67 (5 ex 40000) Ingeb. Thomsen, Fru
Otto Andersen, Mekaniker ☎GE 7456
69 (5 cy 37000) Oskar Madsen, Formd. ☎GE 7472
71 (5 cz 22000) H Johansen, Typograf ☎GE 7408
73 (5 cæ 55200) C A Bruun, Bedemand ☎GE 2630
75 (5 cø 35000) Fr. Nielsen, Fru
Marie Nyegaard ☎GE 5957
77 (5 fo 52500) S Bjørnlund, Postmester ☎GE 1369
J Jappe, Repræs. ☎GE 1781
79 (5 fn 58000) Paul Olsen, Fabrikchef ☎GE 2395
N J Schmidt, Kontorch. ☎GE 1835
81 (5 fm 51600) (Mog. Hansen, Tømrerm.)
Axel Nielsen, Regnskabsf.
Knud Bramsen, Direktør ☎GE 4481
83 (5 fy 52000) Max Frømling, Driftsleder ☎GE 893
2 (6 aa 39500) Johs. Petersen, Vognmd. ☎SØ 1970
Magnus Nielsen, Købmd. ☎SØ 5083
4 (6 ab 43000) E Rasmussen, Skibskonstruktør ☎SØ 751
6 (6 ac 45000) Poul Jensen, Bankfuldm. ☎SØ 4238
10 (6 ah 50000) Cornelius Møller, Gross. ☎SØ 5167
Julie Jensen, Fru ☎SØ 5197
14 (6 as 85000)
Larsen & Farmsø, Gross. ☎Central 6785
Gudrun Larsen, Fru
A V A Larsen, Tlgr.kontrolør ☎SØ 2609
18 (6 bb 65000) (P H West, Ingeniør)
Knud Larsen, Købmd. ☎SØ 1228
B P Francker, Tøjrenseri ☎SØ 5353
Ruth Wichmann-Olsen, Fru ☎SØ 8224
20 (6 bc 39000) Henry Olsson, Tømrer
Inga Planck, Fru ☎SØ 8366
22 (6 bo 46500) W Hauerslev, Værkfører ☎SØ 5061
26 (6 ca 53000) Joh. Laier, Kontorchef ☎SØ 690
28 (6 cb 55000) O Jensen, Farvehdlr. ☎SØ 1791
38 (6 du 60000) Kai Jensen, Fabrikt. ☎SØ 1136
40 (6 dv 55000) L Petersen, Værkf. ☎SØ 1598
42 (6 eb 46000) Knud Nielsen, Dykker ☎SØ 608
A K Larsen, Fru ☎SØ 4279
48 (5 bt 34000) A Isbøy, Enkefru ☎GE 322
50 (5 bs 37000) (O Lehmann, Farvemester)
J Sander Jensen, Fabrikant
52 (5 br 48000) E Jørgsholm, Oberstløjtn. ☎GE 4380
54 (5 bq 40000) Alf. L Reinhardt, Ingeniør ☎GE 6554
56 (5 bp 67000) Sv. Poulsen, Maskininsp. ☎GE 6102
Ankjær Hansen, Kontorchef ☎GE 511
58 (5 bn 55700) R Vestergaard, Ingeniør ☎GE 3898
62 (5co 42500)
Th. Nygaard-Madsen, Malerm. ☎GE 2538
Edith Hansen, Menigbedssygepl. Frk. ☎GE 3151
64 (5 cp 56000) Olaf Jensen, Gross. ☎GE 985
66 (5 cq 75000) H Stilling, Hovmester ☎GE 6153
P O Larsen, Disponent ☎GE 7239
D Munk Thygesen, Frk. ☎GE 5312
70 (5 hf 58000) Ellen Hansen, Fru ☎GE 1590
E Dohm, Fru
72 (5 hg 69000) L P Ribjerg, Tømrerm. ☎GE 456
K V Isaksson, Fabrikchef ☎GE 3998
74 (5 hh 52000) A M Sørensen, Lagerarb. ☎GE 4987
76 (5 hi 45000) Ludv. Hansen, Slagterm. ☎GE 2058
Luthera Olson, Fru ☎GE 7540
78 (5 hk 37000) E N Wrisberg, Overtoldbetj. ☎GE 2179
80 (5 hl 40000)
Oscar Gyldenkrone, Baron, Direktør ☎GE 4130
82 (5 hm 47500) Hans A Nielsen, Repræs. ☎GE 1419
84 (5 hn 51000)
Herman Christensen, Maskinm. ☎GE 2201

Hørsholmvej

Postd.: Gent. Bylag: Vangede. Sogn: 89—119 Jægersborg, Resten Vangede
fra Lyngbyvej 452 til Jægersborgvej

21 (7 ca 1245000) (jvf. Nr. 23—49) (Gentofte Komm.).
Gentofte Kommunes Ungdomsboliger
Sigurd Kahlke, LRSagf. ☎GE 6702
23 (jvf. Nr. 21, samme Ejd.)
s C Dalby, Kontorassist.
Jørgen Larsen, Trafikass.
1 Jens Rasted, Disponent ☎GE 6157 u
Oluf Bent, Oversergent
2 H H Clausager, Repræs. ☎GE 7335
Jørgen Kolstrup, Assist.
25 (jvf. Nr. 21, samme Ejd.)
s Mich. Stern, Fotograf ☎GE 5286
A C Wamberg, Løjtn.
1 Børge Lauritsen, Chauffør
Mikael Trier Frederiksen, stud. mag.
2 Jørgen Hall, Chauffør ☎GE 6157 y
Ib Brandt, Mekaniker

TH. JENSEN - Alle Slags sanitære Installationer - Tlf. GE 162-262

27 (jvf. Nr. 21, samme Ejd.)
s Jørgen Nielsen, Mekaniker
Birthe Rasmussen, Fru
1 P Thorsager-Jensen, Befragter
P Adriansen, Civiling. ☎GE 5954 x
2 Stefan Ott, Arkitekt ☎GE 7060
Ib Larsen, Maskinarb.
29 (jvf. Nr. 21, samme Ejd.)
s Finn Nielsen, Guldsmed ☎GE 7274
Aage Petersen, Bankassist.
1 C J v. d. Recke, Styrmd.
Søren Worning, Repræs. ☎GE 7192
2 F Schjødt, Assist.
Sophus Hansen, Sergent
31 (jvf. Nr. 21, samme Ejd.)
H Brüniche-Olsen, Civiling. ☎GE 2059
33 (jvf. Nr. 21, samme Ejd.)
s Hugo Hansen, Erhvervsøkonom
Mogens Jacobsen, Laborant
1 Knud Rasmussen, Assist.
Leif Johansen, Repræs. ☎GE 6544
2 Poul Frederiksen, Mekaniker
Carl A Rasmussen, Disponent ☎GE 5154
35 (jvf. Nr. 21, samme Ejd.)
s A Grelch Hansen, Tømrer
Ebbe Heilmann, Fuldm. ☎GE 7
1 Preben Rasmussen, Assist. ☎GE 5796
H Rosenquist, stud. med. ☎GE 6157 x
2 Sven Krebs, Maler ☎GE 5954 u
Sv. Lassen, Assist.
37 (jvf. Nr. 21, samme Ejd.)
s Bjørn Stybert, Prokurist ☎GE 6183
Ivan Handberg Nielsen, Oversergent
1 Mogens Kølle, Korrespond. ☎GE 747
Ove Ovesen, Boghandlermedhj.
2 John Iversen, Chauffør
Erik Svendsen, Montør
39 (jvf. Nr. 21, samme Ejd.)
s **Gentofte Kommunes Ungdomsboliger ☎GE 5565**
Sv. Aa. Olsen, Varmemester ☎GE 5565
Grethe Kriegel, Fru
1 Kirsten Krüger, Fru
Arne Jørgensen, Kontorist
2 Stig Warming, Forretn.fører ☎GE 5952 x
Aa. Jackerott, cand. pharm. ☎GE 7632
41 (jvf. Nr. 21, samme Ejd.)
P E Selsner-Rasmussen, Civiling. ☎GE 3343
43 (jvf. Nr. 21, samme Ejd.)
s H Lunøe, Repræs. ☎GE 999
Bent Jensen, Smed
1 J Tvilstegaard, stud. polyt.
E S Friis, Forvalter
2 Ib Madsen, Murersv.
Erling Christensen, Seminarist
45 (jvf. Nr. 21, samme Ejd.)
s Knud Kofoed, Tømrer
Per Friis, Sekretær ☎GE 5449 u
1 Carl Albert Thalbitzer, Eksportchef ☎GE 7268
M Johannesen, Assist. ☎GE 3779
2 Torben Andersen, Civiling.
Leif Henriksen, Skomagerm.
47 (jvf. Nr. 21, samme Ejd.)
s K Poulsen, Assist
Ole Haagensen, Civiling. ☎GE 6105
1 Sv. Saabye, Tekniker
Ib Ludvigsen, Maskinarb.
2 Axel Guldbrandsen, cand. jur. ☎GE 2145
Allan Hansen, Murer
49 (jvf. Nr. 21, samme Ejd.)
s Mogens Eriksen, Lagerforvalter ☎GE 7617
Sven Jørgensen, Tandtekn.
1 Kjeld Andersen, Løjtn.
Kn. Jørring, stud. med.
2 Ib Jensen, Civiling.
Ib Isacsson, Postbud
51 (7 an, at, au, av, bo, br 805000)
A/S Strandvejs Gasværket, Beholderstation
B K Hennesø, Maskinm. ☎GE 2498
53 (7 bq 37000) (A/S Novo)
K H Dalsgaard, Fabrikmester
55 (7 bn 43000) (Allan Adolph, Kapt.)
.....
57 (7 bm 40000) A Børjeson, Ing. ☎GE 4199
59 (7 bl 40000) P Lovmand Hvid, Revisor ☎GE 3970
61 (7 bk 44000) K Jespersen, Prokurist ☎GE 868 y
63 (7 bi 40000) G Regeur, Fru ☎GE 3881
65 (7 bh 37000) L Regeur, Gross. ☎GE 2645
67 (7 bg 56000) K Schach Jensen, Løjtn.

Jægersborg Jernbanestation
Tlf. Gentofte 2570

Banegaards Kiosken (Egon Benthien) ☎GE 2704
93 (5 æ, ai, aq, ar, as 2836000)
(jvf. Nr. 95—99)
s H Hørsholt, Redaktør ☎GE 5958
B Dyhring Larsen, Prokurist ☎GE 4363
1 Palle Joensen, Prokurist ☎GE 4567
C O Jelsøe, Civiling. ☎GE 5593
2 A T Michelsen, Dir. ☎GE 5140
Holg. Bager, Arkitekt ☎GE 3101
95 (jvf. Nr. 95, samme Ejd.)
s N H Bruun Andersen, Ingeniør ☎GE 5658
s Birger Schmith, Salgschef ☎GE 5546
1 H Rahbek Sørensen, Læge ☎GE 7357
Billy Dahl, Sagf. ☎GE 5858
2 Kai Hansen, Prokurist ☎GE 5199 v
T Haahr Hornekær, Tandlæge ☎GE 5016
97 (jvf. Nr. 95, samme Ejd.)
s Wilh. Petersen, Salgsinsp. ☎GE 6020
Helge Bie, Gross. ☎GE 6185
1 Thork. Thomsen, Prokurist ☎GE 4003
S Kitaj, Konsulent ☎GE 3535
2 Fr. Rasmussen, Bankfuldm. ☎GE 7290
Hans Kondrup, Tømrerm. ☎GE 461
99 (jvf. Nr. 95, samme Ejd.)
s P M Hasner, Salgschef ☎GE 6135
Johan Georg, Læge dr. med. ☎GE 7111
1 S Chidekel, Fuldm. ☎GE 4633
C P R Storm, Gross. ☎GE 135
2 Bent Krarup, Læge ☎GE 7510
Mogens Falcke, Fuldm. ☎GE 3660
101 (jvf. nr. 93) (A/S Jægerhaven)
(jvf. Nr. 103—105—107—109)
s Vibeke Nilsson, Børnehaveleder ☎GE 5199 x
B Thorhallsson, Dir. ☎GE 6973
1 Dick Sing Foo, Tjener ☎GE 1229 x
Helge Green, Købmd. ☎GE 260
2 Anna Skakke, Fru ☎GE 5991
Leif Andersen, Afd.chef ☎GE 5632
103 (jvf. Nr. 101, samme Ejd.)
s Edit Norup, Fru ☎GE 4284 y
Sv. Norup, Læge ☎GE 5333
P Larkov, Gross. ☎GE 468
Sv. A Sørensen, Disponent ☎GE 1033
2 Bent Saugmann, Læge ☎GE 6501
Bjørn Furu, Disponent ☎GE 2056
105 (jvf. Nr. 101, samme Ejd.)
s Carl Wang, Gross. ☎GE 2041
H Sahlertz, Dir. ☎GE 3945
1 E Winsløw Olsen, LRSagf. ☎GE 5872
Ib Heidemark, Repræs. ☎GE 5929
2 P E Sørensen, Civiling. ☎GE 6921
Erik Balling, Filmsinstruktør ☎GE 5870
107 (jvf. Nr. 101, samme Ejd.)
s Aug. Hagen, Læge ☎GE 7043
K J Lunn, Civiling. ☎GE 4108
1 T Stockmarr, Fru ☎GE 5518
Allan Heering, Journalist ☎GE 5877
2 Leif Nellemose, Prokurist ☎GE 5825
J Jensen, Prokurist ☎GE 6618
109 (jvf. Nr. 101, samme Ejd.)
s Eigil Jørgensen, Direktør ☎GE 4591
H C Andersen, Vicevært ☎GE 6984
1 Eva Henrichsen, Fru ☎GE 6988
E Schmidt, Kørelærer ☎GE 5519
2 E Benthien, Kioskejer
Knud Rasmussen, Værkfører ☎GE 7385
111 (jvf. nr. 93) (A/S Jægerhaven)
(jvf. Nr. 113—115—117—119)
s Anna Nordentoft, Lærerinde ☎GE 6803
Knud Ehlers, LRSagf. ☎GE 6566
1 S Westy Sørensen, Revisionschef ☎GE 5201
P Vangsted, cand. pharm. ☎GE 4996
2 J P Kelbjørn, Kontorchef ☎GE 5684
Ida Klerk, Fru ☎GE 887
O Fredslund Pedersen, Radioforhdlr. ☎GE 7411
113 (jvf. Nr. 111, samme Ejd.)
s Carla Just-Olsen, Fru ☎GE 180
Kirsten Munch-Petersen, Professorinde ☎GE 7671
1 N L Thomsen, kgl. Skovrider ☎GE 2077
.....
2 Carl Wolmar, Arkitekt ☎GE 6847
H D Falkensted, Prokurist ☎GE 6685

GRAMMOFONER & PLADER - Andresen, Jægersborg Alle 11 - OR 2843

115 (jvf. Nr. 111, samme Ejd.)
s Stig Kleberg, Prokurist ☎GE 681
Einar Rod. Overlæge, Dr. med. ☎GE 5807
1 S Christiansen, Direktør ☎GE 1074
G Krohne-Christensen, Repræs. ☎GE 6570
2 Tage Nørgaard, Regnskabschef ☎GE 1043
P M Branum, Litograf ☎GE 2687
117 (jvf. Nr. 111, samme Ejd.)
s Olaf Malver, Læge ☎GE 4448
Arne Rosler, Prokurist
1 P Frigast, Prokurist ☎GE 4234 v
W Rye Petersen, Repræs. ☎GE 7086
2 N Schou, Oberstløjtn. ☎GE 3120
Eigil Hansen, Bogholder ☎GE 3260
119 (jvf. Nr. 111, samme Ejd.)
s Wilh. Krøyer, Smedem.
Helge Jensen, LHSagf.
1 Sv. Aa. Rasmussen, Forvalter ☎GE 6955
Ove Eriksen, Ekep.sekr. ☎GE 1848
2 Helmuth Grønlund, Gross. ☎GE 1506
E Dyring-Andersen, Ingeniør ☎GE 1932

Høstvej

Postd.: Charl. Bylag: 1—9 & 2—6 Bernst., Resten Gjent. Sogn: 1—9 & 2—6 Ordrup, Resten Magleg.
fra Enighedsvej til L E Bruuns Vej

1 (2 fn 65000) (Ejere: Beboerne)
Gerda Sponneck, Komtesse ☎OR 3040
C W Sponneck, Greve ☎OR 3040
3 (2 ey 56000) **Anna Margr. Holst, Sygegymnast.** ☎OR 714
Karen Holst, Lærerinde
I Krabbenhøft, Fru ☎OR 1203
5 (2 bd 40000) E Nygaard
Carola Rasmussen, Fru ☎OR 3859
7 (2 be 40000) N Valeur, Fru ☎OR 3307
P Elrud, rådg. Ingeniør ☎OR 3307
Alfr. Larsen, Gross. ☎OR 2447
9 (2 bf, in 45000) Inger Skettrup, Fru ☎OR 8596
11 (21 im, rø 75000)
V L Sølver, Dir., Konsul ☎OR 2091
J A Adolph, Kaptajn ☎OR 8107
13 (21 ho 95000)
Gunnar Iversen, Købmand ☎OR 2868
19 (21 ib, ic 50000) C Klug-Andersen, Torvedirektør ☎OR 4580
21 (21 hm 60000) G Søchting, Kontorch., cand. polit. ☎OR 2207
23 (21 lf 68000) **Aage Lund, Dir. ☎OR 1879**
25 (21 lk 66000) Olaf Thrane, Direktør ☎OR 3160
27 (21 le 60000) E Krarup-Smith, Fru ☎OR 1984
29 (21 if 77000) L Fredgaard, Direktør ☎OR 4048
31 (21 gu 96000) (D/S Hafnia A/S)
T C Christensen, Skibsreder ☎OR 3382
2 (2 dæ 56000)
Lass M Sonne, Læge, dr. med. ☎OR 6530
4 (2 bg 58000)
G Hall Christensen, Fabr. ☎OR 9084
Sv. Clausen, Korrespond.
6 (2 cg 60000)
B Høygaard-Nielsen, Direktør ☎OR 4242
8 (2 ml 50000) Rud. Johansen, Skræderm. ☎OR 2336
10 (21 kd, sa 47000) A Borgen, Frkn. ☎OR 2427
18 (21 uv 105000) S H Sørensen, Konsul ☎OR 8937
20 (21 uu 65000) (A M Rørsgaard, Vekselerer)
Henry Mantung, Gross. ☎OR 6661
22 (21 ut 65000) **Osc. Bjerregaard, Forvaltn.chef ☎OR 6305**
Vagn Westergaard, Typograf
24 (21 kh 80000) **Gustav Nielsen, Gross. ☎OR 4392**
26 (21 kp 65000) Poul Hjortsø, Civiling. ☎OR 343
28 (21 ko 62000)
Helge Rostgaard-Frøhne, Direktør ☎OR 793
G Rostgaard-Frøhne, Antikvitetshdlr., Fru ☎OR 793
30 (21 kn 64000)
L Sehested Hansen, Gross. ☎OR 6173

Høvænget

(Privat Vej)
Postd.: Gent. Bylag og Sogn: Vangede
Fra Mosegårdsvej 60 mod Nord

3 (3 en 39000) **Eva Christiansen, Fru ☎GE 3887**
5 (3 eo 45500) **Johs. Jensen, Fuldm. ☎GE 5153**
2 (3 er 32000) S Attrup, Hdlsrejsende ☎GE 2278
4 (3 eq 48000) Bruno Clausen, Assist. ☎GE 5462
6 (3 ep 46000) (C E Eriksen, Viceskoleinspekt.)
Knud Eriksen, Læge ☎GE 4843

Høyrups Alle

Postd.: Hell. Bylag: Gjent. Sogn: Hell.
fra Strandvejen 130 C til Sundet

1 (Ejer, Vurd. m. m. se Strandvej 130 E)
s **Johanne Christensen, Trikotagehdl., Frk. Helga K Smitt, Overlærer ☎HE 5169 x**
1 Gudrun Andersen, Fru ☎HE 3079 y
J Rüdinger, Civiling. ☎HE 7029
2 **Jenny Brøchner, Fru ☎HE 3732**
Nanna Hammer, Tandlæge, Fru ☎HE 6534
3 **Chas. Petersen, Hdlsrejsende ☎HE 1786**
H Mortensen, Direktør ☎HE 6797
4 Johs. Middelboe, Gross. ☎HE 6651
E Quaade, Fru ☎ HE 5162
3 (17 nf 380000) (Ejendoms A/S Matr. Nr. 17 nf)
s L Skeel Dam, Fru
Sv. H Clausen, Mekaniker ☎HE 7356
1 Erik Hedemann, Eksp.sekr., cand. polit. ☎ HE 7387
H Kann Hannibal, Kontorchef ☎HE 5271
2 Agnes Seidenfaden, Fru
Henning Christensen, Korrespond. ☎HE 3782 x
3 **Thora Nielsen, Frugthdlr., Fru**
Clara Nymand, Isenkræmmer, Fru ☎ hem
4 **Ivan Hemmingsen, Kriminalbetj. ☎HE 5553**
Emil Christensen, Musikhdlr. ☎HE 5561
5 (17 nf se Nr. 3) (Samme)
s Jørgen Frederiksen, Frugthdlr.
s Hans E Jørgensen, Læge ☎HE 5169 y
Torben Møhl, Gross.
1 Meta L Gabrielsen, Lærerinde
E Bie, Frk. ☎HE 3224 x
2 G Brandt Christensen, Prokurist ☎HE 8136
2 Ludv. Simonsen, Gross. ☎HE 917
3 .....
Gustav Barfod, cand. polit. ☎HE 7135
4 H Becher, Dommer ☎HE 8506
Ruth Støckel Thiim, Fru ☎HE 7621
7 (17 gn 270000) (Samme)
s **A Enoch-Hansen, Afd.chef ☎HE 1897 u**
Viggo Bache, Stationschef ☎HE 7522
1 **M Reingaard, Fru ☎HE 2742**
D Heinemann, Fru ☎HE 646
2 **Poul Salomonsen, Fabrikt. ☎HE 943**
Sigurd Thorsen, Direktør ☎HE 256
3 **Aage S Overbye, Civiling. ☎HE 3492**
G Holten Møller, Disponent ☎HE 4393
4 Janus Larsen, Arkitekt, cand. polyt. ☎HE 2421
Hellerup Ejendomsselskabs Kontor ☎HE 2421
G Halling-Andersen, Prokurist ☎HE 2005
7 **A (jvf. Nr. 7, samme Ejd.)**
Ejvind Christiansen, Chauffør
9 (17 ff 80000) H Skjold Petersen, Gross. ☎HE 8423
11 (17 fg 70000)
Ellen Nordentoft Nielsen, Fru ☎HE 4106
13 (17 ft 55000) A P Hjortsø, Civiling. ☎HE 1563
15 (17 fy 60000) (Fru D Haugsted, m. fl.)
D Haugsted, Fru ☎ HE 25
V Bonnesen, Ritmester ☎HE 7838
17 (17 fz, 31 ge, gt 78000)
S Friis-Hansen, Fabrikant ☎HE 1513
19 (17 gz 60000) **H J Beldring, Enkefru ☎HE 5114**
Mogens F Jensen, Direktør ☎HE 5500
21 (17 fh 100000) (Carl Vilh. Jensen, Slagterm., & Rita Westh, Fru)
I Bille-Mathiasen, fhv. Skibsfører ☎HE 1559
Mary Fog, Fru ☎ HE 1340
Clara Jensen, Fru
Carl Jensen, Slagterm. ☎HE 4920
Sidehus: Halfdan Olsen, Eksped.
23 (17 fi 70000) E Gundelach, Oberstinde ☎HE 8770
25 (17 hm 110000) Ida Vestesen, Fru ☎HE 731
Kr. Madsen, Fabrikant ☎HE 7837
27 (17 ky 120000) A Drechsler, Fru ☎HE 3699
29 (17 kø 100000) (Xenia Heiberg, Fru)
P W Heiberg, Fuldm. ☎HE 6517
31 (17 ku 102000) L Wassard, Dir. ☎HE 1213
33 (17 kv 95000) E Bodenhagen, Fabrikt. ☎HE 5684
35 (17 iu 80000) Poul Thune, Direktør ☎HE 8271

ELEKTRISKE INSTALLATIONER - Kemp & Lauritzen - Tlf. OR 700

37 (17 nt 150000) Bent Olsen, Gross. ☎HE 6981
39 (17 ks 140000) Byrge Heckscher, Dir. ☎HE 199
2 (jvf. Strandvej 130 D, samme Ejd.)
s E Hagen Nielsen, Frk. ☎HE 513 x
Martin Jensen, Arbejdsmd.
1 K Lind, Ingeniør ☎HE 7641
Mary Pantmann, Fru ☎HE 1933
2 Sv. Bentzen, statsaut. Revisor ☎ HE 7265
Preben Jakobsen, Maskinm. ☎HE 7649
3 H H Kühl, Eksp.sekr. ☎HE 801
Amelie Jensen, Fru ☎HE 247
4 P Nordholt, Repræs. ☎HE 4411 v
Inger Ahlers, Fru ☎HE 7035
5 H Thrane, statsaut. Revisor **☎HE 7509**
A M Larsen, Fru ☎ HE 4403 x
4 (17 go 270000) (jvf. 4 A—6) (Hellerup Ejendoms A/S)
s Nis Henningsen, Fru ☎HE 4772
H F Schäfer, Tobakshdl. ☎HE 8560
1 N H Sandbak, Ingeniør ☎ HE 1947
Elisabeth Jensen, Bogholderske ☎HE 3128
M Jensen, Sygepl. ☎HE 3128
2 Ellen Grib, Fru ☎HE 941
S Hersting, Enkefru ☎HE 967 u
4 A (se Nr. 4) (samme)
s Hedvig Simony, Fru ☎HE 3032
Bodil Stabell, Fru ☎HE 8473
1 W Habenicht, Plejemoder ☎HE 8812
Anna Larsen, Fru
2 Kirsten Frandsen, Fru ☎HE 7389
H Kurtzhals, cand. pharm.
3 H Foldager Pedersen, Salgschef
J J Johansen, Enkefrue
6 (se Nr. 4) (samme)
s K & J Hørbye Hansen, Frknr. ☎HE 8699
Ellen Milling, Frk. ☎HE 3973
Bruno Metz, Forvalter ☎HE 5640
Theodora Baden, Frk. ☎HE 4325 u
2 Henn. Larsen, Assist. ☎HE 2241
Kai F Smidt, Ing. ☎HE 8902
8 (17 nr 510000) (jvf. 8 A—B) (samme)
s Louis Nielsen, Viceværf
Hellerup Ejendoms A/S, Viceværten ☎HE 5811
Jens Thomsen, Arbejdsmd.
Ida Wahl Asmussen, Lærerinde ☎HE 2571
1 .....
Karen Nygaard, Fru ☎HE 4364 y
2 Lena Kleler, Enkefru ☎HE 5305
S Schauenborg Madsen, Hdlsrejsende ☎HE 1511
3 K A Røn, Fru ☎HE 2768
E G Halby, Disponent ☎ HE 855
4 Flemming Allerup, HRSagf. ☎HE 4700
H K Buchwald, Civiling. ☎HE 5739
5 K Valentin-Hjorth, Gross. ☎HE 6480
Asger Seerup, Politimester ☎HE 5179 y
8 A (17 nr) (Samme)
s Gudrun Pedersen, Fru
1 K E Weiss Christensen, Assist. ☎HE 8968
Doris Nathan, Fru ☎HE 3965
8 B (17 nr) (Samme)
Willy Larsen, Disponent ☎HE 1084 y
Aage Bock, Fuldm. ☎HE 407
1 Ebba Andersen, Fru ☎HE 1934
Jonna Hessellund, Fru ☎HE 4383
2 Albert Jørgensen, Direktør ☎HE 6791
Louis Meyer, Ingeniør ☎ HE 6851
3 Viggo Christensen, Kontorchef ☎HE 6926
Viggo Nielsen, Kontorchef ☎HE 6230
4 Aage Thomsen, ORSagfører ☎HE 5397
Janus B Hansen, Snedkerm. ☎HE 8590
5 Carl Christensen, Dir. ☎HE 2738
Ove Hamburger, Prokurist ☎HE 4632
10 (17 gk 60000) Jørgen Jensen, Skotøjshdlr. ☎HE 2593
Louis Petersen, Inspektør ☎HE 6680
12 (17 hn, hq 55000) Anne Larsen, Fru ☎HE 8873
14 (17 hz, ie 75000) J F Krarup, ORSagf. ☎HE 1920
16 (17 ik, mg 48000)
J Bille-Brahe-Selby, Lensgreve
20 (17 io 70000)
B Hagemann-Jensen, Fabrikant ☎HE 1820
24 (17 ip, iq 100000) Frode Hansen, Dir. ☎HE 4592
26 (17 iv 78000) Helene Martens, Fru ☎HE 8262
28 (17 lb, ls 65000) (Agnes Frølich, cand. pharm., Frk.)
A M Frølich, Frk. ☎OR 5234
Jørgen Frølich, Revisor
30 (17 nu 62000) Gunnar Hansen, Sagf. ☎HE 8288
32 (17 kg 105000) A Siegumfeldt, Fabrikant ☎HE 1074
34 (17 lt, lu 130000) (Xenia Heiberg, Fru)

Ibsens Vej

(se C L Ibsens Vej)

Ibstrupvej

Postd.: Gent. Bylag og Sogn: Jægersb.
Fra Jægersborgvej 73 til Ermelundsvej 111

1 (3 dl 55000) (A/S De Danske Sukkerfabrikker)
V Dalby Petersen, Civiling. ☎GE 5295
5 (3 di 49000) Johanne Jessen, Fru ☎GE 3342
7 (3 at 49000) F Stuhr, Hospitalsinsp. ☎GE 2335
7 A (3 ax 50000) Magna Brandt, Fru ☎GE 3289
9 (3 cy 44000) Arne Krog, Afd.chef ☎GE 6610
11 (3 cæ 51000) Finn Mervild, Gross. ☎GE 2762
13 (3 dn 65000) Sv. Boesen, LRSagf. ☎GE 3045
13 A (3 dm 60000) S B Holstebroe, Ingeniør ☎GE 6109
15 (3 aæ 69000) Carlo Ryhøj, Gross. ☎GE 3696
17 (3 aø 67000) V Lunddahl, Fuldm. ☎GE 7466
19 (3 ha 62000) Karen Petersen, Fru ☎GE 2180
Erik Gerved, Ingeniør
23 (3 hc 20000) (Sommerbolig)
C J Pedersen, Bogholder ☎GE 1100
25 (3 bd 27000) H L K Larsen, Prokurist ☎GE 6894
27 (3 be 43000) K Bangsby, Tobakshdlr. ☎GE 2625
29 (3 bf 40000) A M Jensen, Inspektør ☎GE 3651
31 (3 hg 46000) H M Olsen, Overlærer ☎GE 1703
33 (3 bh 37000) Ellen Gaarsøe, Fru ☎GE 477
35 (1 bq, 3 bi 47000)
B Lilienkampff, Assist. ☎GE 5033
37 (1 hv 45000) Johs. Andersen, Bankassist. ☎GE 6253
39 (1 bz 49000) Ellen Allin, Fru
Hanna Allin, kgl. Operasangerinde ☎GE 1911
41 (1 hæ 85000) (A/S Elisab. Arden)
N Butler-Madden, Dir. ☎GE 5720
43 (1 bø 54000) (G Bursell, Dir., m. fl.)
Sv. Gregersen, Gross. ☎GE 147
47 = Garderhøjvej 1
49 (1 cn 60000) Olav Schwenn, Fuldm. ☎GE 616
55 (3 dr 62000) (A/S D/S Svendborg & D/S af 1912 A/S)
Vald. Møller, Maskininspekt. ☎GE 5318
57 (3 ds 58000) (samme)
Rud. Johansen, Indkøbschef ☎GE 5114
59 (3 dt 58000) (samme)
B Reks Jacobsen, Bogholder ☎GE 6262
61 (3 du 58000) (samme)
Knud Petersen, Afd.chef ☎GE 5077
63 (3 dv 55000) (samme)
N Viktor, Skibsmægler ☎GE 3517
65 (3 dx 57000) (samme)
Aage Bager, Afd.leder ☎GE 1330
67 (3 dy 62000) (Ejerlauget Ermelundshusene)
Johs. Sørensen, Anlægsgartner ☎GE 5901
69 (3 dz 50000) (Ejerlauget Ermelundshusene)
71 (3 de 38000) Rosie Nielsen, Fru ☎GE 1721
2 (3 bk 85000) J M Jensen Købmd. ☎GE 4098
4 (3 bl, db 53000) J Nordstrand, Gross. ☎GE 6710
Elisab. Wissmann, Læge ☎GE 6710
6 (3 bm 65000) Preben Hee, Civiling. ☎GE 6418
8 (3 bn 63000) H E Allert Postkontrolør ☎GE 5956
10 (3 bo 48000) D Frederiksen, Fru ☎GE 2981
12 (3 bp 52000) S Knuhtsen, Repræs. ☎GE 2944
18 (3 cf 25000)
Kaare Refer, Kontorchef ☎GE 4980
20 (3 cg 20000) (Sommerbolig)
(E Röhloff-Nielsen, Fru)
22 (1 br 50000) E Christiansen, Fru ☎GE 1601
24 (1 dn, ed, gu 45000) K Meyn, Gross., Frk. ☎GE 750
26 (1 do, ee, gv 46000) C O J Nielsen, Toldforv. ☎GE 3753
28 (1 dp, ef, gg 50000) Johs. Mohn, Kass. ☎GE 3357
30 (1 dg 70000) P Lohse, Skotøjshdlr.
34 A (1 kt, ku 30000) P A Knudsen, Civiling. ☎GE 5963
36 (1 dt 52000) B Jacobsen, Kriminaloverbetj. ☎GE 6275
38 (1 du 62000) H Uhrbrand, Ingeniør ☎GE 3715
40 (1 dv 35000) Hans E Kjersgaard, Distriktschef ☎GE 690

H. F. AAGAARD A/s ~ Kul ~ Koks ~ Olie ~ Lindegaardsvej 52, OR *2430

42 (1 ek, el, gl. gm, gy, in, ok, 3 cu 73200)
V Velin, Direktør GE 5541
44 (3 dæ 58000) (A/S D/S Svendborg & D/S af 1912 A/S)
Chr. Lund, Befragter GE 3570
46 (3 dø 54000) (samme)
P Høymark, Befragter GE 5613
48 (3 eu 55000) (samme)
B Sichelkow, Regnskabschef GE 2228
50 (3 ee 59000) J Engberg, Magister GE 4267
52 (3 ef 57000) Sv. Schrøder, Civiling. GE 4592
54 (3 eg 62000) J H Zeuthen, Departementschef GE 5011
56 (3 eh 60000) John Due, Prokurist GE 3210
58 (3 ei 55000) Agnete Laub, Fru GE 5879
60 (3 ek 56000) (A/S D/S Svendborg & D/S af 1912 A/S)
Morten P Hogland, Afd.leder
62 (3 el 58000) (A/S D/S Svendborg & D/S af 1912 A/S)
Henn. A Markussen, Civiling. GE 4336
64 (3 em 54000) Meta Petersen, Fru GE 3555
66 (3 en 56000) Aage Lørring, Læge GE 5412

Ibstrupvænget

(Privat Vej)

Postd.: Gent. Bylag: Vangede. Sogn: Jægersb. Blind Vej fra Smakkegårdsvej 165 mod Syd.

1 (5 o 1260000) (A/S Ibstrupparken)
(Jvf. Nr. 3, 5, 7, 9, 11)
s P Thomsen, fhv. Fabrikant GE 2211
Max Hansen, Ekspeditionssekr. GE 2578
.....
Carla Andersen, Fru GE 268
1 Knud Christensen, Repræs. GE 6944
Helge Gram, Premierløjtn.
Bernhard Nielsen, Fuldm. GE 2120
Viggo Olsen, Repræs. GE 1527
2 Arne Hansen, Assist. GE 3371 x
Erik Schmidt, Salgschef GE 4379 v
F C Rasmussen, Værktøjsmager GE 968 x
Anna Andersen, Sygepl.
3 (Jvf. Nr. 1, samme Ejd.)
s **M Th. Sørensen, Civiling. GE 4293**
H Weinreich, Arkitekt GE 3617
Niels Vedkiær, Assist. GE 2128
Anna Andresen, Fru GE 4378
1 Ella Jakobsen, Fru GE 1282
Arne Larsen, Revisor GE 5867 x
Ejler Hansen, Spolemester
N Hørlyck, Civiling. GE 6495
2 P Gullaksen, Assist.
John Sørensen, Tjener GE 5779 y
Eigill Pedersen, Bankfuldm. GE 2136
T Vejslev, Lærer
5 (Jvf. 1, samme Ejd.)
s **B Lakjer, Massøse, Fru GE 803 x**
Daja Westergaard, Fru GE 5106
A Dalager, Fabrikant GE 626
E Schertiger, Overbetj. GE 5983
1 G Damborg, Arkitekt GE 2638
H W Magelund, Repræs. GE 5557
A Pittelkow, Styrmd. GE 3254
E Hansen, Fru GE 3951 x
2 Käthie Holm, Fru GE 5061
Inge Bieger, Fabrikant GE 6535
Cyril Andresen, Befragter GE 6849
Egil Sode, Repræs. GE 6013
7 (Jvf. Nr. 1, samme Ejd)
s Bernhard Ginsborg, Disponent GE 4375
Niels Olsen, Malerm. GE 5911
Niels Maarbjerg, Arkitekt GE 7643
Frede Lassen, Konstruktør GE 2662 x
1 **Erik Schmidt, Repræs. GE 3118**
John Sander, Forretn.fører GE 4870
Vagn Andersen, Forvalter GE 5177
Edel Jeppesen, Overlærer GE 2883
2 K Laursen, Fru GE 1837
Johs. Rendtorff, stud. med. GE 803 u
Sv. Aa Lüthcke, Maskinarb. GE 3474 x
G Wihlborg, Flyvemekaniker
9 (Jvf. Nr. 1, samme Ejd.)
s C Schertiger, Væver
G Sveistrup Thomsen, Anlægsgartner GE 2469 x
Wm. Malling, Gross. GE 7032
Orla Nielsen, Vognmd.
1 O Krabbenhøft, Afd.leder GE 820
Elli Stensnæs, Fru
Leif Jørgensen, Salgschef GE 3439 x
Soffi Holm, Fuldm., Frk. GE 2516
2 Kurt K Christensen, Pressefotograf GE 5380
Ax. Jensen, Maler GE 4179 v
B Steentofte, Kapelmester
H Humlebæk, Assist. GE 2079 x
11 (Jvf. Nr. 1, samme Ejd.)
s Jørgen Høyer, Repræs. GE 4317
D Olsen, Bestyrerinde
Jens Mørck, Direktør GE 991
A Lykkevig, Inspektør GE 3437
Ibstrup-Parken, Ejd.akts (Inspektøren) GE 3437
1 H Leth-Espensen, Afd.chef GE 4873
A Daugaard Peters, Fru GE 3522
Ole Stiig Møller, Fuldm. GE 4095 x
Lilly Berentsen, Fru
2 **K Forsting, Befragter GE 4012**
Torben Olsen, Fuldm. GE 5411
Olaf Schou, Direktør GE 5406
J Sabor, Mekaniker
2 (5 p 845000) (A/S Ibstrupparken)
(Jvf. Nr. 4, 6, 8)
s Margr. Persson, Fru GE 2371
Chr. Christensen, Gross GE 2252
Else Urban Larsen, Frk.
W Borg Hansen, Assist. GE 6936
1 E Lyng Hansen, Fuldm. GE 7498
Anna Fournais, Fru GE 2687
Poul Mortensen, Kontorchef GE 3853
Helge Hougaard, cand. act. GE 738
2 K Stundsig Larsen, Civiling. GE 5741
— . — . — . — . —
P Michelsen, Forretnf. GE 7068
Aage Fehmerling, Assist. GE 6379
4 (Jvf. Nr. 2, samme Ejd.)
Oluf Quistgaard, Bankkasserer GE 7589
A Waldorff Larsen, Overass. GE 1854 x
K Øemig, Papirhdlr. GE 988 y
E Breinholt, Billedhugger GE 6795
1 **E Hall-Nielsen, Gross. GE 3134**
Hanne Plum, Fru GE 4180
Axel Juelstorp, Fuldm. GE 6608
Esther Mauritzen, Korresp., Frk. GE 3203
2 Axel Koefoed, Assist.
Irene Westergaard, Fru GE 5859
J Bak-Nielsen, Civiling.
Hannes Strömberg, Arkitekt GE 7715
6 (Jvf. Nr. 2, samme Ejd.)
s P Willy Jensen, Montør
Ejnar Nyrup, Læge GE 1854 u
Sv. Aa. Hansen, Repræs. GE 7211
Rigmor Gram, Fru GE 5194
1 B Reks Jacobsen, Bogholder GE 6262
G Scerup, Gross. GE 5645
Sigrid Albeck, Fru GE 2267
W Breidahl, Musiker GE 4684
2 **Ib Reffs, Gross. GE 4544**
Ely Hansen, Frk. GE 4727
Kaj Due, Overass.
A Sylvestersen, Fru GE 803 y
8 (Jvf. Nr. 2, samme Ejd.)
s Mary Grotkjær, Fodplejer, Frk. GE 5711
B Hagen Holmgreen, Ingeniør GE 2079 y
Arne Askly, Assist. GE 6291
Gunnar B Hansen, Købmd.
1 Sv. Tremborn Larsen, Fabrikant GE 4038
Henry Olesen, Montør GE 2803
Arne Lindskov, Tandlæge GE 3433 u
Erik Frank Jensen, Dekorationschef GE 7431
2 B Stensnæs, Smedem. GE 3184 u
Poul Lemche, Gross. GE 6503
Preben Schmidt, Assist. GE 3439 u
A Eeg, Repræs. GE 3439 y
10 (5 q 1040000) (A/S Ibstrupparken)
(Jvf. Nr. 12, 14, 16, 18)
s **S Aage Nielsen, Repræs. GE 5719**
Henn. Christensen, Kemigraf GE 7402
Betty Thorsson, Fru GE 7271
R Wadtland, Fru GE 3951 y
1 F Iburg, Herreekviperingshdlr. GE 4438
Fride Dragsted, Fru GE 3371 v
Axel Pedersen, Bankfuldm. GE 7531
Axel Andersen, Civiling. GE 4379 x
2 W Elleboe-Lauritzen, LRSagf. GE 4740
E Scharff, Fru

TH. JENSEN. Blikkenslagermester. Brogaardsvej 26. Tlf. GE 162-262

Elise Petersen, Fru ☎GE 7396
Sv. Vaupell Olsen, Prokurist ☎GE 5469 v
12 (jvf. Nr. 10, **samme Ejd.**)
s Gunnar Billund, RAutohdlr. ☎GE 6745
W Brix-Hansen, Bankprokurist ☎GE 5389 y
Augusta Nilsson, Fru ☎GE 5386
Børge Christensen, Repræs. ☎GE 2677
1 O Padck, Overinsp. ☎GE 6873
Andreas C Mørck, Kontorchef ☎GE 6802
Ole Fossum, Direktør ☎GE 8519
L Benzon, Fru ☎GE 4265
2 S Wohlfahrt, Fru ☎GE 6162
Elly Sandal-Jeppesen, Fru ☎GE 4095 u
Villy Niess, Tømrer ☎GE 2331
Preben Fisker, Repræs. ☎GE 6888
14 (jvf. Nr. 10, **samme Ejd.**)
s Grethe Jensen, Fru ☎GE 5551
Leif Kirschner, Frisør ☎GE 6421
P Halvorsen, Fuldm. ☎GE 5102
Harry Truelsen, Politibetj. ☎GE 1854 y
1 A Schou Nielsen, Civiling. ☎GE 1404
Preben Andersen, Eksportchef ☎GE 6518
M W Mortensen, Trafikinspekt. ☎GE 3177
Erik Ryefelt, Sekretær ☎GE 6392
2 Camilla Malm, Fru ☎GE 3951 v
H Kirkeberg Hansen, Assist. ☎GE 1871 v
K Høegh Hansen, Kontorchef ☎GE 7235
Nina Hansson, Fru ☎GE 1871 x
16 (jvf. Nr. 10. **samme Ejd.**)
s **H S Wismann, Karetmager ☎GE 8951 u**
S Hermansen, Kontorchef ☎GE 5221
R Holbek, Fru ☎GE 4308
Axel Carlsen, Ingeniør ☎GE 968 v
1 Olaf Jensen. Politiassist ☎GE 4310
S Nellemann Hempel, Inspektør
O Bøgelund Madsen, Kioskejer ☎GE 4605
Agnes Mikkelsen, Fru ☎GE 5211
2 Jørgen E Nielsen, Læge
Arne Blom, LRSagf. ☎GE 6563
K Toft, Fru
Kn. Pedersen, Assist. ☎GE 4095 v
18 (jvf. Nr. 10, **samme Ejd.**)
s Arne B Christoffersen, Repræs. ☎GE 5532
Else Bræstrup, Fru ☎GE 3700
Tage Jørgensen, Læge ☎GE 4625
John Saietz. Civiling. ☎GE 1806
1 E Schultz, Fru ☎GE 7247
Eigil Kryger, Forvalter ☎GE 1019
Fred. Petersen, Overinspekt. ☎GE 8608
G Meyerheim, Prokurist, ☎GE 475
2 **Jens Busk, Overbanemester ☎GE 968 u**
Gerda Højengaard, Fru ☎GE 2062
Mogens Grau, Kontorchef ☎GE 3181
Axel Andersen, Ekspedient ☎GE 1137

Indelukket

(Privat Vej)
Postd.: Hell. Bylag: Gent. Sogn: Helr.lund
Fra Ammentorpsvej mod Nord.

1 (15 gh 61000)
Gregers Thomsen, Professor, Dr. med. ☎HE 4580
3 (15 il 42000) Hilmar Finderup, Manufakturhdlr. ☎HE 3668
5 (15 im 42000) Kaj Carlsen, Kontorchef ☎HE 1237
7 (15 in 42000) K V Storm, Civiling. ☎HE 5459
9 (15 io 42000) B Forster, ... ☎HE 7368
11 (15 ip 42000) C V Hansen, Ingeniør ☎HE 7270
13 (15 iq 42000) H Hjort-Andersen, Slagterm. ☎HE 5903
15 (15 ir 42000) Mogens Grue, Driftsbest. ☎HE 3859
17 (15 is 42000) Eigil Raffel, LRSagfører ☎HE 4217
19 (15 it 42000) (E Loldrup, Fru & A Kampen, Skibsreder)
U Loldrup, Fuldm. ☎HE 8721
21 (15 iu 42000) M Steglich, Fru ☎HE 2328
23 (15 iv 42000) N J Nielsen, Trafikkontrolør ☎HE 4825 y
25 (15 ix 45000) Klaus Baess, Gross. ☎HE 8696
27 (15 iy 42000) Sigrid Pino, Fru ☎HE 4830
29 (15 iz 42000) L Relster, Fru ☎HE 770
31 (15 iæ 42000) H & J Rothe-Meyer, Frkn. ☎HE 4825 x
33 (15 iø 42000) P Preben Hansen, Civiling. ☎HE 8436
35 (15 ka 42000) Erik Øster, Bogholder ☎HE 6437 x
37 (15 kb 42000)
A Deigaard Jensen, Styrmd. ☎HE 8931
39 (15 kc 42000) Ole T Harpøth, Prokurist ☎HE 222
41 (15 kd 42000) **Karen Waagø, Fru ☎HE 3683**
43 (15 ke 42000)
H Ørsted Nielsen, Afd.chef ☎HE 7897
45 (15 kf 42000) Kn. Andreasen, Civiling. ☎HE 8930
47 (15 kg 48000) **Sigr. Holm, Læge, Fru ☎HE 1924**

Ingeborgvej

1-31 og 2-20 Postd. Charl., Resten Hellerup.
Bylag: Gjentofte. Sogn: Maglegaard.
fra L E Bruuns Vej til Tranegårdsvej

1 (20 cr 78000) (Gentofte Kommune)
»Ungdoms- og Fritidsklubben« i Gjentofte Kommune
Lis Mørkeberg, Fru ☎OR 1272
5 (20 dg 72000) **Jørgen Helger, Stadsbibliotekar ☎ OR 418**
7 (20 dh 78000)
H O Sonne, Civiling. ☎OR 1615
9 (20 di 100000) (Helene Berg Rasmussen, Fru)
H E Berg, Fru ☎OR 4282
11 (20 eg, pt 98000) **S Jørdorf, Gross. ☎OR 2667**
13 (20 eh 50000) Ch. Stejlbjerg, Skotøjshdlr. ☎OR 3990
15 (20 dy 81000) Ingolf Madsen, Direktør
17 (20 dz 63000)
B Dinesen, Departementchef ☎OR 1622
19 (20 dæ 101000) (Hugo de Plessen, Baron)
— . — . — . — . —
21 (20 dø 85000) A/S Herbert Michel ☎OR 6548 - 8315
23 og 23 A (20 ea 70000) Robert Andersen, Materialist ☎OR 3976
H Siegumfeldt, Direktør ☎OR 2294
25 (20 eb 61000) **Kjeld Hasselbalch-Larsen, Bibliotekar ☎ OR 5309**
27 = Eivindsv. 45
29 (20 ko 55000) (jvf. Eivindsvej 46)
(O Hauberg Christiansen, Mejerlejer)
31 (20 kz 95000) Alfr. Strøm, Købmd. ☎OR 891

— Postdistriktgrænse Ch/H —

33 (30 oø, vc 40000)
N Zachariasen-Nielsen, Værkfører ☎HE 5969
Elna K Hetland, Sygepl., Frk. ☎HE 2432
35 (20 ol 25000) P E Jørgensen, Fabriksbest.
37 (30 ok, re 48000) (K Andersen, Assist. m. fl.)
John Andersen, Glarmester
Clara Kirchhoff-Hansen, Fru ☎HE 5554
39 (30 ol 52000) Willy Toft, Salgschef ☎HE 3623
Hebe, keramisk Værksted ☎HE 3623
41 (30 om 52000) Ingrid Ravn, Professorinde ☎HE 2493
Jens Fr. Ravn, Politibetj. ☎HE 2493
43 (30 on 46000) Bengt Gideon, Fabrikant ☎HE 1976
45 (30 oo 43000) **P Andersen, Forvalter ☎HE 4194**
45 A (30 ub 50000) **P E Pedersen, Prokurist ☎HE 5417**
47 (30 op, rq 44000) Valb. Clausen, Fru ☎HE 6189
49 (30 oq, rm, rp, sh 47000)
Erik Parfelt, Prokurist ☎HE 4386
51 (30 rk, rl, ro, sa, se, sf, ul, um 63000)
P Møller, Ingeniør ☎HE 3276
53 A (30 or 45000) Axel Olsen, Fuldm. ☎HE 4826
53 B (30 xø) P Moltke, Ingeniør ☎HE 3330
55 (30 hl, ie, os, rz 53000)
Ida & Ellen Brinckmeyer-Olsen, Frkn.
Ellen Olsen, Fru ☎HE 5498
57 (30 ot 65000) **Jens Knudsen, Murerm. ☎HE 2891**
59 (30 ou 45000) L Dørig, Brandmester
63 (30 qr 89000) **Erik Abildgaard, Gross. ☎HE 6882**
65 (30 qq 66000) **Haakon Andresen, Civiling. ☎HE 1560**
4 (20 em 75000) Anton Witt, Gross. ☎OR 3419
6 (20 en, ki, ku 130000)
Niels Kørner, LRSagfører ☎OR 1168
8 (20 eq, lp 60000) F Chr. Sie, Salgschef ☎OR 4246
10 (20 er, mb 69000) C Engelberg, Gross. ☎OR 2677
12 (20 es, mc 66000) Gerda Kuhn, Fru ☎OR 1215
Orla Jensen, Personalechef
14 (20 ci 72000) Vilh. Nissen, Civiling. ☎OR 5293
16 (20 em, 21 dl 66000) (A/S Herbert Michel)
Herbert Michel, Direktør ☎OR 7683

FJERNSYN - Ingeniør Sven Andresen, Jægersborg Alle 11 - OR 2843

18 (20 cn, 21 dm 59000)
H C Sørensen, Overlærer ☎OR 2276
J C Jersin, Sekr. ☎OR 9345
20 (20 co 72000) C Wolf-Frederiksen, Tandlæge ☎OR 726

— Postdistriktgrænse Ch/H —

24 (30 pk, rf 65000) Skjold Saxe, Civiling. ☎HE 7550
26 (30 uz, uæ 72000)
K Bjerre-Christensen, Læge ☎HE ....
28 (30 xl 80000) B A Johansen, Gross. ☎HE 8639
30 (30 xk 80000) T Nyegaard, Overing. ☎HE 8481
32 (30 xi 80000) N J Rast, Civiling. ☎HE 8771
34 (30 ti 46000) Jens Horn, Kontorchef ☎HE 4240
36 (30 hf, pe 55000) (Harry Andersen, Dr. phil. m. fl.)
Henning Thomsen, Sagfører ☎HE 3060
Minna Nyegaard, Fru ☎HE 5730
40 (30 oz, ...) (jvfr. Bekkasinvej 7)
(Jac. Saietz, Fabrikant)
42 (30 oæ .....) (O M Bendix, Gross.)

Ingersvej

Postd.: Charl. Bylag: Gjent. Sogn: Magleg.
fra Ingeborgvej til Bernstorffsvej 184

3 (21 ph 69000) Otto Winther, Dyrlæge ☎OR 4027
5 (21 oy 80000) Ole Schou, Direktør ☎OR 7502
7 (21 ns 70000) Otto Sandgreen, Direktør ☎OR 5688
9 (21 ok 68000) Edith Jensen, Fru ☎OR 1704
11 (21 oo 76000) C E Christensen, Direktør ☎OR 5168
13 (21 fs .....) E Helbom, Gross. ☎OR ....
15 (21 nt 50000) Harry Gøbel, Vicedirektør ☎OR 1285
17 (21 næ 45500) Bertil Jardorf, Repræs. ☎OR 8660
19 (21 ny 40000) M Genckel, Fru
21 (21 fø 54000) N Persson, Grosserer ☎OR 3547
23 (21 fg 60000) Leo Fischer, LRSagfører ☎OR 2251
25 (21 oz 70000) G F Hardrup, Fabrikant ☎OR 3945
27 (21 pa 70000) Poul E Andersen, Prokurist ☎OR 9519
29 (21 og 58000) Jørgen Riemer, LRSagf. ☎OR 9586
31 (21 oø 77000) E Karnøe, Gross. ☎OR 663
33 (21 oæ 71000) Emil Olsen, Direktør ☎OR 1472
35 (21 fæ 80000) Kj. Lehnsdal, Befragter ☎OR 9245
N Heimbürger, Kontorist ☎OR 8461
37 (21 pi 73000) John Knox, Kontorchef ☎OR 3824
4 (20 ex 60000)
Oscar Pade, Prokurist ☎OR 4042
6 (20 nc 56000) Agnete Rasmussen, Fru ☎OR 3223
8 (21 ot 58000) Søren Sørensen, Gross. ☎OR 1853
10 (21 os 68000) Alfred Sejersen, Lektor ☎OR 3972
12 (21 or 68500) I Clément Petersen, Civiling. ☎OR 4490
41 (21 oq 71000) Hans Dahl, Salgschef ☎OR 9336
16 (21 on 50000) E V Jonassen, Fabrikant ☎OR 741
18 (21 om 45000) Soph. Simonsen, Hovedkass. ☎OR 1870
20 (21 ol 55000) Philip M Grünbaum, Gross. ☎OR 419
22 (21 ok 53000) Kn. Petersen, Lædervarehdlr. ☎OR 2591
24 (21 nø 71000) J Berthelsen, Byretsdommer ☎OR 3670
26 (21 oa 60000) Harald Olander, Ingeniør ☎OR 3510
28 (21 ob 55000) J H Johansen, Oberst ☎OR 9028
30 (21 oc 41000) M Gundolf, Rektor ☎OR 3762
32 (21 od 60000) Poul Voigt, Gross. ☎OR 1633
34 (21 oe 74000) Poul Christophersen, Gross. ☎OR 3671
36 (21 of 65000) Sven Simonsen, LRSagf. ☎OR 8012
38 (21 nz 50000) Hans Jensen, Fabrikant ☎OR 3661
40 (21 oh 55000) V Bjørn, Direktør ☎OR 3745
42 (21 pg 78000) Fr. Lotze, Direktør ☎OR 5008

Jacobsens Alle

Postd.: Hell. Bylag: Gjent. Sogn: Hell.
fra A N Hansens Allé til Hambros Allé
fra A N Hansens Allé til HambrosAllé

1 (17 dø 10000) Sv. Petersen, Fabrikant ☎HE 7491
M Vanie, Fru
Otto Jensen, Tømrermester, Værksted
3 (jvf. Holck Winterfeldts Allé 11, samme Ejd.)
5 (17 du 48000) H Schat-Holm, Ingeniør ☎HE 6802
2 (17 az 55000) (jvf. Nr. 2 A)
H A Brygmann, Overtoldkontr. ☎HE 4161
2 A (17 az se Nr. 2) (Samme)
Edith Svendsen, Sygeplejerske ☎HE 292 x
Karen Møller, Frk. ☎HE 6732
4 (17 ab 62000) Helge Schiøler, Afd.chef ☎HE 5259
6 (17 em, nc 62000)
Chr. Christiansen, Direktør ☎HE 3048
8 A (17 en 52000) C P Hartz, Direktør ☎HE 5104
8 (17 el 50000)
Tage Christensen, Vinhdlr. ☎HE 3237
10 (17 ac 55000) Ellen Olesen, Enkefru ☎HE 1636

Jahnsensvej

(Privat Vej)
Postd., Bylag og Kirkesogn Gjentofte
fra Vældegårdsvej til Kildeskovvej

3 (22 p 87000) Alvar Fischer, Prokurist ☎GE 375
5 (22 gk 87000) (O Kierulff, Ingeniør)
Adam Hauch, LRSagfører ☎GE 3180
7 (22 gl 100000) (O Kierulff, Ingeniør)
Nanna Hauch, Fru ☎GE 3196
9 (22 y 123000) Gentofte Spædbørnshjem ☎GE 4851
A Mathiasen, Forstanderinde ☎GE 4851
11 (22 eq 81000) F L Brooker, Kontorchef ☎GE 3944
15 (22 ab, ac, q 60000)
Axel Hansen, LRSagf. ☎GE 3057
17 (22 fl 126000) E Bæk, Direktør ☎GE 3790
19 (22 ad, aø 75000) Sv. G Asmussen, Organist ☎GE 5821
25 (22 ax, bd 70000) Francis Schwartz, Direktør ☎GE 3677
27 (22 au 70000) Paul Johansen, Direktør ☎GE 5493
29 (22 aa 60000) Inger Weis, Fru ☎GE 410
H Algreen-Ussing, Civiling. ☎GE 5680
2 (22 z 40000) K Ryde, Bankfuldm. ☎GE 902
2 B (22 gs 34000) E Bülow Johansen, Direktør ☎GE 2007
4 (22 ah, an, ao, ba, bk, bs, bt 150000)
Otto S Kierulff, Direktør ☎GE 1890
6 (22 bm 90000) T K Thomsen, Civiling. ☎GE 1760
8 (22 az 58000) Hans Winther, ORSagfører ☎GE 1942
10 (22 aæ 79000) (Polly Kjær, Fru)
12 (22 d, av, 75000) (A/S af 5. Novbr. 1942)
Hj. Bang, Direktør ☎GE 5520
14 (22 at 86000) Rud. Lassen, fh. Amtmand ☎GE 6446
Niels A Bjerk, Tandlæge ☎GE 1561
16 (22 as 86000) (K E Ackermann, Kommandør)

Jensløvs Tværvej

Postd.: Charl. Bylag og Sogn: Ordrup
fra Jensløvsvej til Trunnevangen

1 A (11 bt 1500000) (jvf. 1 B - 3 A - 3 B - 5 A - 5 B)
(A/S Skotgården)
s Michael Jacobsen, Filmsinstruktør ☎OR 4696
V Tønsberg, Prokurist ☎OR 7368
1 Ingrid Skoller, Fru ☎OR 7950
Ralph Dessau, Civiling. ☎OR 6233
2 K N Marstrand, Direktør ☎OR 5896
A Liliegreen, statsaut. Revisor ☎OR 4666
3 Steffen Dütz, Prokurist ☎OR 1975
Holg. Rasmussen, Sølvsmed ☎OR 6939
4 Olaf Hasfeldt, Prokurist ☎OR 666
Poul Martin Christiansen, Læge ☎OR 9216
1 B (jvf. Nr. 1 A, samme Ejd.)
s Leo Israel, Skræderm. ☎OR 3995
René Dupont, Repræs. ☎OR 9385
1 H P Dam, Bankass. ☎OR 6159 y
Jep Petersen, Fabrikant ☎OR 7835
2 S Pilegaard Graae, Fru ☎OR 6628
M Pajborg Lauritzen, Redaktør ☎hem.
3 Jørgen Tvevad, Magister ☎OR 3714
Inger Johnsen, Fru
4 Axel Saabye, Prokurist ☎OR 9101
Max Andersen, Gross. ☎OR 5908
3 A (jvf. Nr. 1 A, samme Ejd.)
s M Neubert, Fru ☎OR 1634 x
s Per Jervin, Gross.
Mogens Beckmann, Lærer ☎OR 7814
1
Ole Dam, Antikvarbogh. ☎OR 7812
2 Grethe Matthiasen, Frk.
Sten Herfelt, LRSagf. ☎OR 5794 u

ELEKTRISKE REPARATIONER - Kemp & Lauritzen - Tlf. OR 700

3 Jørgen Andersen, Repræs. ☎OR 4698
H E Hansen, Landbrugskand.
4 Birthe Hornemann, Fru ☎OR 8266
Niels Strandgaard, Fuldm. ☎OR 8948
3 B (jvf. Nr. 1 A, samme Ejd.)
s E Levin, Ekviperingshdlr. ☎OR 5483 y
Poul Andersen, Sporv.funkt.
1 O Varsted, Afd.chef
Sv. Truelsen, Antikvitetshdlr. ☎OR 7888
2 T Askerud, Ingeniør ☎OR 8308
Helge Frederiksen, Salgschef ☎OR 5369
3 Aage Gjelstrup, Tjener ☎OR 8309
Sv. Nørgaard Jürgensen, Tobakshdlr. ☎OR 6140
4 Vald. Nielsen, ps. Lods
Agnes Staberg, Fru ☎OR 3962
5 A (jvf. Nr. 1 A, samme Ejd.)
s Erik Hansen, Læge ☎OR 9305
J Middelhoven, Assist.
1 M Jakobsen, Kontorchef, Frk. ☎OR 1634 y
Poul S Bøje, Civiling. ☎OR 1634 v
2 Anna Hansen, Fru ☎OR 535
T Strange, Læge ☎OR 1711
3 Jørgen Bram, Journalist ☎OR 3838
E Schou Hansen, Murerformd.
4 L O Schmidt, Gross. ☎OR 3220 A
Kjeld Jakobsen, Skuespiller ☎ OR 3862
5 B (jvf. Nr. 1 A, samme Ejd.)
Leo Israel, Skræderm., Værksted
s Alfred Kuntz, Forretn.fører ☎OR 8297
D Aistrup, Fru ☎OR 9370
1 M Høyrup, Fru ☎OR 8565
M Liebenfeld ☎OR 6731 x
2 Julie Bernøe, Fru ☎OR 7856
Mogens Hansen, Ingeniør ☎OR 8945
3 Steen Johannessen, Læge ☎OR 7340
E Vestbo, Kontorchef ☎OR 8556
4 Claus Brandt, ... ☎OR 8221
Jens Agertoft, Værkfører ☎OR 9333
7 (11 co 790000) (jvf. nr. 9) (Villy Hansen, Installatør)
s Ingvard Sørensen, Chauffør
H Chr. Torp, Driftsbest. ☎OR 8084
1 Per Sørum, Disponent ☎OR 7413 u
Ellen Haffgaard, Lærerinde
Agnete Aabling Thomsen, Fru ☎OR 8864
2 Curt Pelch, Ingeniør ☎OR 8734
Anne Alsted, Frk. ☎OR 390 x
A Holm Nielsen, Slagterm.
3 H Sæther, Gross. ☎OR 1874
Grethe Suhr Henriksen, Frk. ☎OR 7477 x
E Borelli-Møller, Prokurist ☎OR 8764
4 Otto Christophersen, Overass. ☎OR 5171
Kirsten Have, Frk. ☎OR 6662
Kjeld Carstensen, Organist ☎OR 1573
9 (jvf. nr. 7, samme ejd.)
s Aage Bruun, Maskinm. ☎OR 2901
Gudrun Severinsen, Frk. ☎OR 8438
Jørgen Gamborg, Sagf.fuldm. ☎OR 8829
1 Agnete Bøggild, Frk. ☎OR 4810
A Falkenberg-Seldal, Arkivar
Viggo Nielsen, Boghandler ☎OR 8938
2 Kay Schmidt, Gross. ☎OR 18
Ingeb. Nielsen, Frk.
Oda & Petra Jensen, Frkn. ☎OR 390 v
3 Per Mandrup-Poulsen, Prokurist
Fr. Petersen, Købmd. ☎OR 8879
Herm. Frei, Inspekt ☎OR 6710
4 Thor T Pedersen, Tandlæge
Ole G Grønning, Luftkapt. ☎OR 8080
Karl Fr. Hasle, Sekr. ☎OR 7477 v
11 (11 cl 300000) (jvf. 13) (Helmer Nissen, Murerm.)
s Aage Jensen, Viceværrt ☎OR 5325 y
J Tingstrup, Assist. ☎OR 8351
1 Jeanette Chantelou, Fru ☎OR 4227
Dorothea Dantzer, Fru ☎OR 1113
2 C Popp-Madsen, Dr. jur. ☎OR 8040
Alma Petersen, Fru ☎OR 7432
3 Chr. Jørgensen, Ingeniør ☎OR 8064
Emil Bastiansen, Gross ☎OR 7413 y
4 Else Larsen, Fru ☎OR 6039
Gerda Randløv, Fru
13 (se Nr. 11, samme Ejend.)
s Ella Hildebrandt, Fru ☎OR 390 y
.....
1 M Friis, Fru
Erna Søborg Jensen, Fru ☎OR 4201
2 Poul Madsen, Eksped. ☎OR 7413 x
E Rønning, Oberstinde ☎OR 3211
3 Poul Andersen, Overass. ☎OR 5325 v
A Nyholm, Lærerinde ☎OR 1901
4 Laura Junker-Andersen, Fru ☎OR 2751
E Kragh, Eksped. ☎OR 8096
2 (jvf. 4 og Jensløvsvej 4, 6, 8)
s .....
Bodil Danielsen, Fru ☎OR 9373
1 E A Westbøll, Fuldm. ☎OR 9129
Erik Lous, Overass. ☎OR 1473
2 J Krohn, Gross. ☎OR 6942
H Rosenkranz, Skomagerm.
3 Paul Nielsen, Fuldm. ☎OR 5957 v
H Ahlmann-Ohlsen, cand. pharm. ☎OR 5746 u
4 C B Lohrer. Gross. ☎OR 4873
Gudrun Lohrer, Musikpædagog ☎OR 4373
Lars Hammarlund, Afd.best. ☎OR 3529
4 (se Nr. 2) (Samme)
s Johanne Lund, Musikpædagog ☎OR 5641 v
Preben Parbst, Slagterm. ☎OR 8497
1 Ebba Baltz, Fru ☎OR 4298
Arne Meyer, Repræs. ☎OR 7214
2 Andr. V Borch, Boghandler ☎OR 6051
Kamma Ørntoft, Fru ☎OR 6450
3 V Ørdahl, Kontorchef ☎OR 3791
G & Edv. Larsen, Blomsterhdlr. ☎OR 83 — 8318
4 M Bjerre-Hansen, Husejer ☎OR 1869 y
Alma Holm, Fru ☎OR 6226
6 (11 ae 625000) (Civiling. Sven Strømann m. fl.)
(jvf. nr. 8)
s Palle Bloch, Gross. ☎OR 7665
Einar Bie Jensen, Varmem.
1 Per Brunchmann, Gross. ☎OR 3339
M Jean Kühn, Fru ☎OR 6968
2 Kai Nielsen, Flyvertelegrafist ☎OR 3618
B Buchmann-Olsen, Amanuensis ☎OR 7973
3 Elsa Jensen, Apoteker ☎OR 8237
Anker Christiansen, Fuldm.
4 C M Dyrlund, Direktør ☎OR 5559
Maja Ulving, Fru ☎OR 8688
8 (jvf. nr.6, samme ejd.)
s Per Meyer, Repræs. ☎OR 7964 y
1 C G Christensen, Repræs. ☎OR 5346
John H Andersen, Repr. ☎OR 8508
2 Kaj Malberg, Inspektør ☎OR 5957 x
Hélène Lublin, Frk. ☎OR 3018
3 Irene Oppenheim, Fru ☎OR 7744
Helga Thiele, Fru ☎OR 4708
4 Jørgen Fleischer, Direktør ☎OR 8316
A M Lund, Fru ☎OR 3318
10 (11 fq 225000) (S Westergaard, Psykoanalytiker)
s Marie Hansen, Bogholderske ☎OR 2194 y
Emmy Knudsen, Frk. ☎OR 5713 u
H Kr. Torp, fh. Driftsbest. ☎OR 8084
1 Charlotte Jaculi, Fru ☎ OR 6032
.....
2 E Iris Madsen. Dameskræderinde ☎OR 2194 u
J F Deber. Snedker
3 Anna Madison, Fru ☎OR 8331
I Wärn, Fru ☎OR 2112
4 Edit Sørensen, Fru
Aase M Petersen, Fru ☎OR 140
12 (se Nr. 10) (samme)
s Viktor Pedersen, Frugthdlr.
Leif Christiansen, Assist.
1 Niels Nielsen, Murer
E Brønnicke Hansen, Frk. ☎OR 5713 y
2 S v. Cappelen, Fru ☎OR 6459
Siegfride Nielsen, Fru ☎OR 4134
3 O C Reinbeck, Fuldm. ☎OR 5210
Lilli Hansen, Fru ☎OR 2194 x
4 Chr. Holdt, Bogholder
G Fristrup-Qvist, Fabrikant ☎OR 7675
14 (11 aa 475000) (A/S Jægersborg Allé 19) (jfr. Nr. 16)
s Birger Sørensen, Overass.
N Fredman, Sproglærer ☎OR 8038
1 Kaj Ketscher, Disponent ☎OR 5641 u
C Voiremose Nielsen, Lagerforvalter ☎OR 7822
2 Oluf Sørensen, Rulleejer
Agnes Bosold, Fru
3 H H Conradsen, Forvalter ☎OR 5225
Inge Bech-Bruun, Fru ☎OR 5886
4 Jørgen Kjærgaard, Bankass.
Børge Hessner, Disponent ☎OR 8152
s Harry Jørgensen, Urmager ☎OR 9261
16 (jvfr. Nr. 14., samme Ejd.)
s Peter Arne Petersen, Arbejdsmd.

H. F. AAGAARD A/s - Kul - Koks - Olie - Lindegaardsvej 52, OR *2430

1 Hans Christensen, Bankass.
J Seistrup, Papirhdlr. ☎OR 8692
2 Niels Winther, Gorss. ☎OR 9025
Jorgen Andersen, Eksped.
3 Ernst Andersen, Assist. ☎OR 8113
Peer Lauritzen, Tegner ☎OR 8463
4 Sv. Jensen, Bankfuldm. ☎OR 8774
E Bjørn-Knudsen, Gross. ☎OR 2874
18 (jvf. Trumlevangen 3) (samme Ejendom)
s **Poula Andersen, Fru ☎OR 90**
Poul A Hougaard, Bygn.konstruktør ☎OR 7187
1 K Kerrn-Jespersen, Fru ☎OR 5547
H Højmark Christensen, Fru
2 K Bonfils, Læge
C Bagger, Enkefru ☎OR 2146
3 **Anna Larsson, Fru ☎OR 5198**
J Kraul-Pedersen, Gross. ☎OR 6251 x
4 Carsten Cohrt, Repræs. ☎OR 1453
W Pape, Overtoldassist. ☎OR 9295
20 (se Nr. 18, samme Ejend.)
s Mogens Thomasen, Gross. ☎OR 6646
J Hansen, Enkefru
1 **Emilie Pedersen, Direktrice**
J Tranum Jensen, Civiling.
2 Axel Rabe, Repr. ☎OR 2470
E Bech, Frk. ☎OR 6179 v
3 Chr. Christensen, Skræderm. ☎OR 728 y
S Brunchmann, Fru ☎OR 338
4 Inge Frederiksen, Fru ☎OR 5889
E Haugedal, Repræs. ☎OR 928
22 (se Nr. 18, samme Ejend.)
s Kaj Caspersen, Dekoratør ☎OR 4899
Povl Sørensen, Overrevisor ☎OR 6179 y
1 **Else Jensen, Dameskræderinde, Frk. ☎OR 728 u**
Per Thufason, Gross. ☎OR 7267
2 Margr. Knuthsen, Fru ☎OR 3080
J P Windeløv Steffensen, Tilskærer ☎OR 516
3 A S Landsberger, Repræs.
Sigurd Jacobsen, Assist. ☎OR 728 x
4 Arne Bach-Petersen, Oversergent ☎OR 8832
M Damm, Disponent ☎OR 9118
24 (se Nr. 18, samme Ejend.)
s **Gunnar Mortensen, Vicevært ☎OR 1256 x**
Bjarne Munch, Læge ☎OR 7171
Salon Antoinette ☎OR 2821
Ellen Ellehave Jensen, Damefrisørinde
M Ellehave Jensen, Drejer ☎OR 2821
1 **Marg. Krøyer, Fru ☎OR 3277**
Erik Schwanenflügel, Direktør ☎OR 6191
E Bindesbøll Mortensen, Bogholder
☎OR 6251 u
2 **Esther Biørn, Fru ☎ OR 7202**
Therese Frederiksen, Fru ☎OR 9077
Sv. Lydholm, Repræs. ☎OR 8430
3 H Rosenberg, Overass. ☎OR 7748
E M Berggren, Lektor ☎OR 6334 y
H E Christensen, Papirhdlr. ☎OR 9230
4 Michael Hauser, stud. mag.
I Rothenborg, Fru ☎OR 1788
Erland Jensen, Kriminaloverbetj. ☎OR 8850

Jensløvsvej

Postd.: Charl. Bylag og Sogn. Ordrup.
fra Jægersborg Allé 9 til Enighedsvej

1 (11 b, jvf. Nr. 1 A & Jægersborg Allé 5)
s **Vaskeriet »Moderne« ☎OR 568**
1 Th. Christensen, Viktualiehandler
Oluf Lange, Tandlæge ☎OR 564
2 C V Lock Carlsson, Sadelm. ☎OR 8169 x
L og F Lassen, Vaskerieiere, Frknr.
3 Henry Kristiansen, Chauffør
1 A (jvf. Nr. 1, samme Ejd.)
Sv. Aa. Sørensen,, Skomagerm.
.....
Erna Rasmussen, Dameskræderinde ☎OR 6426
1 E Schmidt, Barbermester
Asta Petersen, Damefrisørinde, Frk.
La France, Damefrisørsalon ☎OR 2539
2 **Amalie Fleischer, Frk.**
Alfr. Karlsen, Vicevært ☎OR 6122
3 (11 al 72000)
Brdr. Petersen, Autoforhdlr. ☎OR 2107 - 1186
5 (11 fo 45000) Charlottenlund Automobilværksted
(Brdr. Pedersen) ☎OR 2107
7 (11 fæ 140000) (Conrad Jørgensen, Forretn.fører)
s Jørgen Pedersen, Assist.
P H Harreschou, Stationsforst. ☎OR 414 x
1 Georg Est, Revisor ☎OR 5060
K Backe, Hovedkass. ☎OR 7876
2 Rigm. Andersen, Fru ☎OR 6402
Konrad Jørgensen, Forretn.fører ☎OR 508
3 **Jørgen Holvø, Kapelm. ☎OR 6547**
H D P A Hansen, Postkontr. ☎OR 2808
4 **H L Henriksen, Slagterm. ☎OR 8752 v**
N C Jacobsen, Fabrikant ☎OR 2208
9 (11 ar, as, jvf. Skotvej 2—4) (A/S Jensløvgaard)
s Gudrun Mogensen, Frk.
Johan C Riddersborg, Kaptajn ☎OR 5627
1 Kai Wegner Mortensen, Inspekt. ☎OR 4057 u
Gudrun Jerk, Fru ☎OR 3583 u
2 Anton Nielsen, Bestyrer
Ellen V Langeløkke, Fuldm., Frk. ☎OR 2009
3 M Faurschou, Fru ☎OR 6089
Gudrun Rasmussen, Fru ☎OR 1739 u
4 **Kai Riis Johannesen, Pianist ☎OR 5714**
Jens Hornbeck Baastrup, Læge ☎OR 6040
13 (11 bl, fi 50000) (Samme)
E Jørgensen, Fru
P Gregersen, Trafikeksped.
15 **(se Enighedsvej 2) (A/S Stationsgaarden)**
s Th. Bildal, Kioskejer, Fru ☎OR 5311 y
1 Peter Pedersen, Maskinm. ☎OR 4057 x
K Mathiesen, Frk. ☎OR 4252 v
2 A Buose, Skibsfører ☎OR 2229 x
C-J Dalskov, Tapetserer, ☎OR 3137
3 Inger Eigaard, Frk. ☎OR 9421
Paul Frederiksen, Lektor ☎OR 5417
4 Ole Holmsgaard, Repræs. ☎OR 9389
Jenny Brinck, Fru ☎OR 4252 y
2 (11 ac vurd. sammen med Jægersborg Allé 7)
(Th. Hansen, Konditor)
S P Poulsen, Varmemester ☎OR 5940 u
Ch. Nielsen, Kontorist
Kinovox, Radiofabrik ☎OR 753 - 5137
Robert Sørensen, Fabrikant ☎OR 753
4 (11 af 800000)
(A/S Dansk Folkeforsikrings Anstalt)
(jvf. Nr. 6—8 & Jensløvs Tværvej 2—4)
P Chr. Rener, Ostehdl. ☎OR 5746 v
s **J Hedegaard, Tjener**
1 Preben Hansen, Gross. ☎OR 5787
Bendt Andersen, Radiotekn. ☎OR 4773
2 E Kaifer-Nielsen, Boghandler ☎OR 489
.....
3 Helge Poulsen, Overass. ☎OR 8634
Edith Juul-Andersen, Frk. ☎OR 4828
4 Jørgen Ranten, Journalist ☎OR 3053
Grete Leth, Danselærerinde ☎OR 5384 v
Børge Sørensen, Kriminalbetj. ☎OR 1083
6 (se Nr. 4) (Samme)
s H L Henriksen, Slagterm. ☎OR 6313
»Gyldenlund«, **Frugtforretning (C J Olsen)**
☎OR 1054
E Steiner Sørensen, Tjener
1 **Amalie Hansen, Enkefru ☎OR 4073**
Karna Thorup Jensen, Fru ☎OR 7155
2 E N Wenstrøm, Fru ☎OR 4944
Edm. Hansen, Bademester ☎OR 8749
3 E Max Olsen, Fru ☎OR 1369 v
K Bjørndal Nielsen, Assist. ☎OR 5418
4 N Skander-Madsen, Politiadvokat ☎OR 4233
H Tranebo, Fru ☎OR 6499 u
8 **(se Nr. 47) (Samme**
s M Møller Jensen, Varmemester ☎OR 8234
Charles Tønder, Fuldm. ☎OR 1046
1 **Ernst Petersen, Træner ☎OR 6918**
A Arendal Olsen, Driftsleder ☎OR 7937 v
2 K V Stang, Fuldm. ☎OR 8031
Knud Jacobsen, Repræs. ☎OR 386
3 Georg Petersen, Styrmd. ☎OR 7937 x
Jørgen Jensen, Urmager ☎OR8618
4 Else Hansen, Fru ☎OR 7951
Gerda Olsen, Fru ☎OR 8491
14 (11 au 65000) (A/S Dansk Shell)
E Pilegaard-Christiansen, Autoværksted
☎OR 972—☎OR 8052
Shell Service, Benzinforhdlr. ☎OR 972
16 (jvf. Enighedsvej 6, sammen ejd.)
s Erik S Sørensen, Elektriker ☎OR 6771 u
V Bindseil, Assist.

TH. JENSEN. Centralvarmeanlæg. Brogaardsvej 26. Tlf. GE 162-262

1 A M Janus, Toldkontrolør ☎OR 5685
Poul Lindemann, Assist. ☎OR 8103
2 Ida Balle, Fru ☎OR 5235 u
T Herschend, Gross. ☎OR 8427
3 H Dewulff, Gross. ☎OR 3330
D Bak, Fru
4 L Dirch Petersen, Overlærer ☎OR 6145
Hans Howe, Fuldm. ☎OR 6771 v

Johannevej

Postd. Charl. Bylag 1-11 & 2 A helt eller delvis Bernstorff, Resten Ordrup. Sogn: Ordrup.
fra Jægersborg Allé 56 til Ordrupvej 127

1 (3 s, t, af, ag, am 110000)
A W Mammen, Gross. ☎OR 2006
3 (3 u 56000) K A Hansen, Eksp.sekr. ☎OR 2659
5 (3 v 58000) E Løye, Kontorchef ☎OR 4689
7 (3 x Bernst., 2 cc Ordr. 52000)
A Thyrring, Fru ☎OR 894
9 (2 cd 70000) Einar C Bache, Civiling. ☎OR 1666
11 (2 ce Ordr., 3 z, 4 k Bernst. 48000)
H A Olsen, Revisor ☎OR 279
13 (2 dt, du 90000) N J Ehrenreich-Hansen,
fhv. Direktør ☎OR 2380
15 (2 dv, kr, ks, kt .....) (S M Hirsbro, Arkitekt)
17 (2 dx 48000) Marie M Nielsen, Fru ☎OR 8157
Viggo Andersen, Ovremontør ☎OR 3149
Edith Sørensen, Frk.
19 (2 gø 45000) Inger Thygesen, Frk. ☎OR 835
G Øder Madsen, Gørtlerm. ☎OR 3595
21 (2 ge 42000)
P Holtmann Andersen, Havnefoged ☎OR 6986
A Palslev, Fru ☎OR 5506
23 (19 x 65000) Vilh. Jensen, Handelsrejs. ☎OR 5203
25 (19 æ 60000) A Meinertz Knudsen, Civiling.
☎OR 7261
27 (19 z 82000) Alb. Andersen, Autoforhdlr. ☎OR 3378
Alb. Andersen's Køreskole ☎OR 3378 - 7336
Elsa Blichfeld, Danselærerinde, Frk. ☎OR 8118
Helge Gustavsson, Disponent ☎OR 2641
29 (19 u 70000) E Schønewald, Fru
Nelly Johansen, Dameskræderinde, Fru ☎OR 9429
Carl J Knudsen, Rensemester
2 (2 bq 32000) J P Ipsen Jensen, Gartner ☎OR 2859
2 A (2 dd (Ordrup), 3 a (Bernstorff) 65000)
Mogens Fisker, Direktør ☎OR 7945
4 (2 de 52000) L P Hansen, Præst ☎OR 3403
6 (2 df 52000) Aage Schow, Kontorchef ☎OR 2005
8 A (2 kk 70000) Hans de Neergaard, Gross.
☎OR 4185
8 B (2 dg 45000) Ino Christiansen, Ejendomsmglr.
☎OR 5799
Nanna Jespersen, Fru ☎OR 451
10 (2 dh 55000) V Agenskov, Husejer ☎OR 5110
12 (2 dp, dq 127200) Grethe Trier, Fru ☎OR 4317
14 (2 dr 80000) F W Gersdorf, Direktør ☎OR 1163
16 (2 ds 62000) Fred. Grue, Kaptajn ☎OR 745
18 (2 iy 70000)
Else Kold Svendsen, Overlærer, Frk. ☎OR 3612
20 (2 in 95000) Inger Dam, Danselærerinde, Fru
☎ OR 1736
22 (2 gf, io 61200)
V S Møller Hansen, Politimester ☎OR 8584
24 (19 s 70000) (Axel Buchardt, Organist)
Inger Parkov, Vicekontorchef, Frk. ☎OR 466
Olga Torsbakke, Overlærer, Frk.
26 (19 t 57000) Evald Andersen, Musiker ☎OR 6855
Evald-Foto ☎OR 6855
Aage Andersen, Forfatter ☎OR 1866
28 (19 y 76000) Kn. Gottlieb, Gross. ☎OR 7825

Jomsborgvej

(Privat Vej)
Postd.: Hell. Bylag: Gjent. Sogn: Hell.
fra Strandvejen 100 til Sundet

1 (16 as 470000) (NESA)
»Maalergaarden« ☎ *HE 4001
3 (16 at 90000) (jvf. 5 (NESA)
J Funch Olsen, Konduktør
1 Aksel Jensen, Overassist. ☎HE 6633
5 (16 at se Nr. 3)
R Larsen, Smedemester, Værksted ☎HE 1582
9 (16 ni 200000) (jvf. Nr. 11—13)
(Kamma & Poula Petersen, Frkn.)
s Georg Jensen, Skibstømrer ☎HE 3957 y
K C Smith, Ejd.mægler ☎HE 7892
1 Inger Jørgensen, Fru ☎HE 994 y
N P Larsen, Maskinarb. ☎HE 3409 y
2 M Funch Olsen, Chauffør ☎HE 3957 u
J Ekelid, Fru
3 Henn. F Christensen, Frisør
Alma Eggers, Fru ☎HE 1177
11 (16 nl se Nr. 9) (Samme)
s Aksel Jensen, Assist. ☎HE 3409 v
I Soldal Nielsen, Bager
1 O Wedenborg, Formd. ☎HE 3409 x
B Soldal Nielsen, Chauffør
2 Sv. A H Nielsen, Baadebygger
H L Jensen, Vognmand ☎HE 626
3 Carla Larsen, Fru ☎HE 3957 x
Hans H Jensen, Chauffør
13 (16 ni, se Nr. 9) (Samme)
Viggo Andersen, Skomagerm. ☎HE 2128
s Lars Madsen, Montør
Ellen Marcussen, Overass. ☎HE 2021 x
1 John Lendvald, Specialarb.
K F Hansen, Repræs. ☎HE 2021 u
2 Margrete Petersen, Frk.
Rita Deichmann, Fru
3 A Franken, Overpostbud ☎HE 3409 u
H C Arendt, Maskinarbejder
15 (16 nk 205000) (jvf. Nr. 17—19)
(K M & P Petersen, Frkn.)
s Johanne Sørensen, Dameskræderinde
Paul Ludvigsen, Radiotekn. ☎HE 1060
1 Chr. Wenning, Kapelbetj. ☎HE 2021 y
R Larsen, Smedemester
2 Wm. Nielsen, Montør ☎HE 8872
Georg Iversen, Fabrikant ☎HE 482
2 Peter Pihl, Arbejdsmd.
P Blaschke, Konditor ☎OR 8954
17 (16 nk se Nr. 15) (Samme)
s E Malmqvist, Enkefrue
Vilh. Rahr, Sporv.funkt.
1 Harriet Svendsen, Fru ☎HE 2355 y
Henry Henriksen, Chauffør
2 Walther Møller, Værktøjsmager ☎HE 3196
Johs. Eriksen, Baadebygger
3 Eigil Christiansen, Slagteriarb. ☎HE 2355 u
E Gadebirk, Fru ☎HE 2355 v
19 (16 nk se Nr. 15) (Samme)
s N J Christiansen, Skolebetj.
Gunnar Wachs, Sporv.funkt.
1 Else Bendix, Fru ☎HE 2246
Niels Knudsen, Arbejdsmand
2 Dagmar Christensen, Syerske, Frue
Otto Nielsen, Oevrportør ☎HE 4568
3 H Christiansen, Baadebygger
3 Anna S Andersen, Fru
21 (16 nl 330000) (jvf. 23) (A Thyrring, Fru)
Vaskerlet Jomsborg (Alma Pedersen) ☎HE 5919
s Marinus Rasmussen, Hulsøm & Plissé ☎HE 3911
Fridtjof Svendsen, Restauratør ☎HE 6615
1 C M Poulsen, Gross., Frk. ☎HE 5869 x
Marg. Petersen, Fru ☎HE 7148
2 Bengt Holbøll, Sekr. ☎HE 4520
Uno Jensen, Overpostbud, Vicevært ☎HE 5869 y
3 K Sørensen, Ingeniør ☎HE 2147 x
J Brochmann Petersen, Urmager ☎HE 2242
23 (16 nl, jvf. Nr. 21) (samme)
Kld Poul Olivarius, Malerm. ☎HE 6621
Rosa Olsen, Brødudsalg ☎HE 4052
Johanne Legarth, Kolonialforr. ☎HE 3389
Erik Rasmussen, Viktualiehdl. ☎HE 2649
s John Klausen, Formd.
L Bræstrup, Fru ☎HE 7929
1 M Ryefelt, Fuldm. ☎HE 7187
Fl. Krøncke, Kontorchef ☎ HE 4100
2 G Fønse, Ingeniør ☎HE 7343
Walborg Christensen, Husejer, Fru
3 A Sylvest Pedersen, Prokurist ☎HE 6945
Rich. Bustrup, Direktør ☎HE 8150
27 (16 df, ko 355800) (jvf. Nr. 29 & Sundvej 1)
(A/S Matr. Nr. 16 df, ko)
s Ingeborg Lütken, Fru
F Johansen, Fabrikant ☎HE 3221
1 Bent Rasmussen, Arkitekt ☎HE 750
B Arvedsen, Karetmager ☎HE 3323

RADIOREPARATIONER - Andresen, Jægersborg Alle 11 - Tlf. OR 2843

2 **K Schæffer, Bankfuldm. ☎HE 4581**
J E Johansson, Vognmd. ☎HE 7477
3 C Piester-Pedersen, Bogholder ☎HE 6419 x
Rosa Danielsen, Fru ☎HE 3346
4 Carl Rømler, Isenkræmmer ☎HE 6419 v
Helge Vaupel, Gross. ☎HE 1902 x
29 (16 df, ko se Nr. 27) (Samme)
V E Jensen, Varmemester
Børge Kruse. Kaffehdlr. ☎HE 6521 v
E Reimann, Repræs. ☎HE 6901
1 Ernst Nielsen, Overtelegrafist ☎HE 6521 x
K E Larsen, Maskinm. ☎HE 7144 u
2 R Hasforth-Larsen, Repræs. ☎HE 5867
A Grønlund, Boghdlr.
3 H C Kristensen, Direktør ☎HE 3287
E Henning Holm, Sekr. ☎HE 8810
4 Kn. Andersen, Hovmester ☎HE 3292
Eva Berggren, Frk. ☎ hem.
35 (16 kp se Sundvej Nr. 2) (Edith Haugaard, Frue)
s H Møller, Toldpakhusformd. ☎HE 1561 x
A Liesant, Fru ☎HE 2282
1 P Korsholm, Fabrikant ☎HE 5228
Kn. Møller, Ingeniør ☎HE 1075 y
2 K Wentzel-Sørensen, Fuldm. ☎HE 2616
V Tingleff, Fru ☎HE 5154 x
3 C Klintholm, Gross. ☎HE 2847
Thyra Thoustrup, Oversygepl., Frk. ☎HE 6855
4 Kai Wagner, Repræs. ☎HE 7484
H E Johannsen, Reklamechef ☎HE 866
37 (16 kq 730000) (jvf. Nr. 39—41)
(A/S Hellerup Havnepalæ)
A/S Hellerup Havnepalæ, Inspektøren ☎HE 6043
s Carl Chr. Rasmussen, Montør
Finn Horn Møller, Afd.leder ☎HE 8018
1 Erik Friedberg, Gross. ☎HE 8876
Dan Fischer, Kunstmaler
2 Mary Rohweder, Fru ☎HE 2117 y
L Dreyfuss, Direktør ☎ HE 6762
3 Rich. Andersen, Boghandler
A M Bistrup-Larsen, Frk. ☎HE 2643 u
4 **J Bagger, Fru ☎HE 3857**
J P Sommer. Ejd.mægler ☎HE 1561 v
39 (se Nr. 37) (Samme)
s **E Markussen, cand. pharm. ☎HE 2689 u**
A Poulsen, Direktør ☎HE 6796
1 Ingeborg Frøding, Enkefru ☎HE 49
E Thaaning Steffensen, Gross. ☎HE 1545
2 **H Lendorf, Arkitekt ☎HE 4770**
Axel Hahnemann, Repræs. ☎HE 3278 x
3 **H Chr. Due, Gross. ☎HE 6606**
Chr. C Christensen, Skibsinspekt. ☎HE 3744
4 **J Chr. Rafn, Salgschef ☎HE 7460**
S Scherfenberg Møller, Ingeniør ☎HE 5896
41 (se Nr. 37) (Samme)
s Th. E Andersen, Overtoldass. ☎HE 3669 x
Else Knap, Børnehaveleder
Adda Friedberg, Fru ☎HE 4149
1 Kirsten Holm, Sekr., Frk.
A Prip, Pensionist ☎HE 8267
Thyra Holst, Fru ☎HE 2216
2 .....
B Lipsøe, Frk.
F C Stigsen. Assurandør
3 Alice Burg, Fru ☎HE 3177 y
Poul Sjodt, Direktør ☎HE 6589
Ellen Rydendahl, Frk.
4 Ole Berntsen, Fabrikant ☎ HE 7063
Børge Toft, Assurandør ☎HE 6181
G Trolle-Holm, Fru ☎HE 6960
16 (16 du) (jvf. Onsgaardsvej 11, samme Ejendom)
18 (16 kz 44000) **H C Bøgesø**, Tømrerm. ☎HE 1347
Erik Rasmussen, Viktualiehdlr.

6 (6 bl 43000) E Lauridsen, Cigarhdlr. ☎SØ 2173
8 (6 bm 36000) Sven Alnøe, Gross. ☎SØ 279
10 (6 bn 40700) P J Petersen, Arkitekt ☎SØ 1731

Julie Sødrings Vej

Postd.: Charl. Bylag: Gjent. Sogn: Magleg.
Fra Bregnegårdsvej til Hartmannsvej

1 (20 ml 77000) Axel M Holm, Guldsmed ☎HE 4144
3 (20 mm 90000) N Alkil, HRSagfører ☎HE 6938
5 (20 nm 72000) A Vöhtz, Civiling. ☎HE 444
7 (20 pæ 86000) (P Holst Knudsen, Gross.)
C Villumsen, Kaptajn Tlf. hem.
9 (20 mø 85000)
Aage Chr. Mørk Hansen, Kontorchef ☎HE 7604
11 (20 mv 80000) Hilding Bidsted, Skibsreder
☎HE 4205
4 (20 kl 108000) J A Schou, Kommandør ☎HE 2000
6 (20 kg 99000) Erik Lund, Gross. ☎HE 412
8 (20 na 72000) Alfred Hansen, Direktør ☎HE 3970
10 (20 nl 52000)
S. Carlsen, Telegrafassist. ☎HE 6773
12 (20 pa 63000) E Mørup-Petersen, LRSagfører
☎HE 6029

Juliusvej

Postd.: Gent. Bylag og Sogn: Gjentofte.
fra Emmasvej til Maltegårdsvej

3 (21 rc 67000) Rob. Einfeldt, Direktør ☎GE 2163
5 (21 rl 69000) E J Saabye, Kommandør ☎GE 4405
7 21 rm 69000) A Chr. Lykke, Direktør ☎GE 2173
9 (21 rn 64000) C E Willie, Fuldm. ☎GE 802
11 (21 rq 68000) E Falsø, Fuldm. ☎GE 2220
13 (21 rr 77000) A C Velling, Revisor ☎GE 2931
2 (21 as 64000) H Ammitzbøll, Kontorchef ☎GE 6510
4 (21 rd 78000) (B Kronmann, Ambassaderåd)
— . — . — . — . — . — . —
6 (21 rb 73000) Dan Laursen, Lektor ☎GE 5690
8 (21 ra 73000) R Lønhart, Fru ☎GE 242
10 (21 re 70000) E Laurberg Christiansen, Gross.
☎GE 4866
12 (21 qø 58000) V K Bjerre, fhv. Telegrafbest.
☎GE 2374
14 (21 rf 68000) (Else Franck-Rasmussen, Fru m. fl.)
Else Franck-Rasmussen, Fru ☎GE 1064
Lars Isaksen, Ingeniør

Juul Steens Alle

Postd.: Hell. Bylag: Gent. Sogn: Helr.lund
fra Bernstorffsvej 83 til Kaas Allé

1 (14 bp, cm 80000) Asger Truelsen, Civiling.
☎HE 6495
3 (14 cu 36000) C C Thuesen, Overportør
5 (14 ex, fæ .....) Niels Jensen, Gross. ☎HE 329
Kai Hansen, Kriminaloverbetj. ☎HE 7403
9 (14 hh 90000) C V Prohaska, Prof. ☎HE 7325
4 (14 ev 65000) Jørgen H Enghoff, Fabrikant
☎HE 1126
6 (14 cø 50000) R Meyer, Eksp.sekr. i Statsanst.
☎HE 130
8 (14 dt 90000) (Justitsministeriet)
E V H Brix, Politichef ☎HE 2836
10 (14 ds 45000) Kai Andersen, Forvalt. ☎HE 2281
N P Jensen, Fru ☎HE 2281
12 (14 dr 66000) Ludv. Kjergaard, Inspekt. ☎HE 1509

Julianehaabsvej

Postd. Hellerup. Bylag Gjentofte
Kirkesogn Dyssegaard
fra Godhavnsvej til Højsgårds Allé 20

1 (6 bh 50000) Sv. Aa. Jensen, Formd. ☎SØ 2602
N P Bregninge, Kranfører
3 (6 bg 46000) Leif Christiansen, Repræs. ☎SØ 7028
5 (6 bf 40000) Arne Kyhn, Overass. ☎SØ 4729
7 (6 be .....) Axel Eilertsen, Bogtrykker ☎SØ 6524
9 (6 bd .....) Mogens Lebert, Læge ☎SØ 9290
4 (6 bk 48000) Hulda Christensen, Fru ☎SØ 2117

Jægerbakken

(Privat Vej)

Postd.: Gent. Bylag: Bernst. Sogn: Jægersb.
Blind Vej fra Jægersborg Allé 144

5 (1 øn 37000) (Sommerbolig)
Ellen Thomassen, Frk ☎OR 2133
7 (1 øt 57000) Povl Hamburger, Organist ☎OR 5227
9 (1 aao 32000) Cornelius Petersen, Repræs.
☎OR 2728
11 (1 uo, øæ, aba, abb, abf 59000)
Ruth Kjær, Komm.lærerinde, Frk. ☎OR 6619

RINGE- OG TELEFONANLÆG - Kemp & Lauritzen - Tlf. OR 700

13 (1 øz 60000) Mogens Poulsen, Fabrikant ☎OR 9166
M Sivgaard, Fru
15 (1 øy 63000) C H Helm, Civiling. ☎OR 1376
2 (1 agi 52000) Erik Bentsen, Fuldm. ☎OR 4785
4 (1 øu, aap 58000)
G Valeur Andersen, Fabrikant ☎OR 4451
6 (1 øo 50000) Eigil Carlsen, Direktør ☎OR 1004
8 (1 øp 59000)
L Borup, Vicebrandchef ☎OR 2105
10 (1 aaq 64000) Axel Pitzner, Prokurist ☎OR 8939

Jægerbakkestien

Gangsti fra Jægerbakken til Skovvej

Jægersborg Alle

Postd. 1—75 og 2—118 Charl., Resten Gjentofte
Bylag 1—45, 2—56 Ordrup, 51—75, 58—148 Bernstorff. Resten Jægersborg
Sogn: 1—75 & 2—90 Ordrup, Resten Jægersb.
fra Strandvej 235 til Jægersborgvej

1 A—I (1 a .....) (Staten)
Charlottenlund Slot
1 A Aage J C Jensen, Dr. phil. ☎HE 1039
1 B .....
1 C .....
1 D .....
1 E Erik Berthelsen, Dr. phil. ☎HE 8985
1 F Åge Nicolaisen, Slotsgartner ☎HE 4996
1 G Portnerboligen ☎HE 8544
C Bengtsson, Portner ☎HE 8544
1 H Edith Petersen, Fru ☎HE 8131
1 J Det internationale Havundersøgelsesraad ☎HE 1865 — 8686
Danmarks Fiskeri- og Havundersøgelser ☎HE ★8550
Fysiologisk Laboratorium ☎HE 8103
Grønlands Fiskeriundersøgelser ☎HE 7278
3 (jvf. Charlottenlund Stationsplads 7, samme ejd.)
»Café Gyldenlund« (M Juhlien) ☎OR 35107
5 (11 b 680000) (V J Nyholm, Dir.)
(jvf. Raadhusvej 2 & Jensløvsvej 1—1 A)
H. H. Dane's Boghandel
Tlf. Ordrup 3840
Torvehallen (E Møller Hansen) ☎OR 515
Ebba Vorning, Tobakshdlr. ☎OR 2250
»Sandwich«, Osteforr. (O Madsen) ☎OR 6468
Charlottenlunds Fiskehal (Peder Hansen) ☎OR 269
Th. Christensen, Viktualiehdl. ☎OR 240
Alfr. Pedersen, Købmand ☎OR 10
1 **Harry Hansen, Arbejdsmd.**
T Eggers-Krag, Fru ☎OR 1688
Karl Brøsch, Overmontør ☎OR 7772
Wald. Mortensen, Chauffør
7 (11 ac 455000) (jvf. Nr. 9 & Jensløvsvej 2)
Th. Hansens Konditori ☎ OR 808
Anker Ingdam, Elektroinstall. ☎OR 2485
»Orkideen«, Blomsterforr. (G Larsen) ☎OR 83 & 8318
K Jørgensen, Kaffehandel ☎ OR 1018
Jacob Madsen, Tobakshdlr. ☎OR 35127
1 **Th. Hansen, Konditor ☎OR 588**
Chr. Permin, Afd.chef ☎OR 2810
2 **J L Lorentz-Petersen, Fru ☎OR 6550**
Kurt E Hansen, Konditorm.
3 Th. Borrit-Hansen, LRSagf. ☎OR 7614
L P Nellemann, ps. Skovrider ☎OR 5940 y
4 **R Peytz, Fru ☎OR 6320**
.....
9 (11 ac) (Samme)
Wm. Strecker, Frugthandler ☎OR 35
Schous Sæbehus ☎OR 6197
1 **Nanna Hey, Fru ☎OR 3397**
2 F Ortmann-Nielsen, fhv. Manufakturhdlr. ☎OR 2982
Kirsten Diderichsen, Fru ☎OR 4471 x
11 (11 c 680000)
G Strømann, Fabrikant, Gas & Vandmester
☎OR. 305—1492—5599
Udsalg af Støbegods, Sanitetsartikler m. m.
Simonsen & Weels Eftf. A/S, Sygeplejeforr.
☎OR 3332
Erna Leth, Kunsthdl. ☎OR 6666
»Norma« (Holm Nielsen) Viktualiehdl.
☎OR 2695
Svend Andresen, Radio-, Grammofon-, Fotoforretn. ☎OR 2843
Salbo & Co., Købmd. ☎OR 2060
»Lido« Skotøjsforr. (v/ M Jean Kühn) ☎OR 80
1 **Laur. Larsen, Fru ☎OR 2244**
Ellen Andersen, Fru ☎OR 3201
2 **Ellen Jensen, Fru ☎OR 5591**
E Wulff, Fru ☎OR 3298
3 **Ove Palsby, Bankdirektør ☎OR 1961**
Gudrun Strømann, Fru ☎OR 195
4 **H Olaf Ellern, Civiling. ☎OR 5020**
Th. Felkov, Gross. ☎OR 940
5 Marius Kjær, Gross. ☎OR 1089
Elly Eiding, Fru ☎OR 6163
17 (11 e 230000) (Alma I Berg, Fru)
s Hørdums Kolonial (S & H Ilørdum) ☎OR 906-6900
A/S »Importøren«s Udsalg ☎OR 512
1 K A Berg, Gross. ☎OR 781
Mary Holm, Gross., Fru ☎OR 1034
2 O J Pedersen, Tømrer ☎OR 6528
Sigrid Munck, Fru ☎OR 151
3 N B Hansen. Kontorchef ☎OR 6757
Henn. Olsen, Gross. ☎OR 6779
4 J H Thomsen, Mejeriarb.
Simon Olsen, fh. Distriktsvejmd.
19 (11 p 825000) (A/S Jægersborg Allé 19)
Rich Stangerup, Billetservice ☎OR 8877
Vald. Jensen, El.installatør ☎OR 7305 - 7313
Johs. Barding A/S, Farveri & Renseri ☎OR 8986
Ordrup Maskinimport ☎OR 2240
1 Ordrup Maskinimport ☎OR 2240
Baltica, Assurance Compagniet A/S, Filialkont. ☎OR 6001
Salon Therese (Ebba Hessner), Damefrisørsalon ☎OR 8249
Sv. Kofod, Sagf. ☎OR 7219
Kurt E Michaelis, Litterære Agentur ☎OR 126
Ellen Pedersen, Fodplejeklinik ☎OR 4061
2 Knud & Ulla Fester, Tandlæger ☎OR 8926
E O Pedersen, Læge ☎OR 2904
Burmester, Clem. & Co , Agentur ☎OR 4772
Holger Thaarup, Malerm. ☎OR 618
Dansk Porteføljevarefabrik ☎OR 8972
Civilforsvarsforbundet, Gentofte Kredsen, Kontor ☎OR 7219
3 Rich. Stangerup, Direktør ☎OR 2616
Matador Food & Eksport Co. (M Berg) ☎OR 7425
4 .....
Tropika (A Ronald Petersen) ☎OR 1153
Villabyernes Radio Bil Co. ☎OR 9011
— Kontoret ☎OR 111
21 (11 f 130000)
Allé-Magasinet, Manufakturhdl. ☎OR 132 - 732
Bent With, Gross. ☎OR 732
23 (11 g 472000) (jvf. Trunnevangen 1)
(Ellen Tofte, Fru)
Johs. Tofte, Isenkræmmer ☎OR 369
s G Belling, Frugthandler ☎OR 735
»Trikotage« (L Uldal Jepsen) ☎OR 1179
Jenny Rosenbaum, Tobakshandler (A M Hirschsprung & Sønners Udsalg) ☎OR 717
Jes Petersen, Slagterforr. ☎OR 47
1 **E Albinus Hansen, Direktør ☎OR 2836**
Kate Pino, Fru ☎OR 42
2 **Aage Heinberg, Red. ☎OR 8200**
Ellen Tofte, Fru
3 **C C Andersen, Rektor ☎OR 3889**
Helge Svendsen, Direktør ☎OR 4016
25 (2 h 280000) (O Kjærulff, Slagterm. m. fl.)
(jvf. Trunnevangen 2)
s **P Thykier, Manufakturhdlr. ☎ OR 115**
Dansk Smørforsyning (Chr. Green) ☎OR 224
Carl Fehrmann. Slagterm. ☎ OR 84
Philip Andresen, Frugthdl. ☎OR 1128
1 T Kjærulff. Fabrikant ☎OR 7955
Kai Suhr, Overassist. ☎OR 7117
2 **Gunnar Post, Inspektør ☎OR 5650**
Christiane Johnsen, Fru ☎OR 7837
27 A (2 f 575000) (jvf. 27 B) (Ejds. A/S Theras)
A C Christiansen, Herreekvip.forr. ☎OR 1359
»Nouveaute«, Kjolestoffer, Lingeri ☎OR 4796
Foto-Magasinet (R Sperling) ☎OR 1419
1 **Anna Lund, Fru ☎OR 4959 u**

H. F. AAGAARD A/s ~ Kul ~ Koks ~ Olie ~ Lindegaardsvej 52, OR ★2430

K Lumholt, Direktør, Frk. ☎OR 1834 v
Ole B Bendtsen, Afd.leder ☎OR 3449 u
2 Ingrid Drewsen, Frue
E Cohrt, Overingeniør ☎OR 3898
Poul Havskjær, Fuldm. ☎OR 8977
3 Asta Hermann, Fru
K Hastrup, Frk.
Kai Nielsen, Montør ☎OR 6529 v
4 O Chr. Brandt, Tegner ☎OR 8300
E Blixencrone-Møller, Ingeniør ☎OR 6763
J Møller, fhv. Prokurist ☎OR 5662
27 B (se Nr. 27 A)
Chr. Poulsens Parfumeri (H Schlüntz Petersen) ☎OR 536
Peter Knudsen, Vicevært
1 Anker Christensen, Fotograf
Carla Drastrup, Fru ☎OR 1884 y
E Herdahl, Frk. ☎OR 5318 y
2 Marie Nielsen, Fru ☎OR 3449 y
Holg. Hansen, Gross. ☎OR 1834 x
Carl Schrøder, Fuldm. ☎OR 2329
3 Elsa Hartz, Fru ☎OR 3679
Elisab. Schulstad, Frk. ☎OR 7259
O Guldager, Værkfører
4 Zander Olsen, Papirhdlr. ☎OR 6236
H Nienstædt, Frk. ☎OR 1348
Mogens Christensen, Kontorchef ☎OR 7518
29 (2 g 240000) (**Anna Larsson**, Fru)
F A Hammerlund, Viktualiehdlr. ☎OR 455
Ib Schøler, Kobmand ☎OR 1184
Elsa Green, Modeforretning ☎OR 1367
Duzaine Hansens Korsetmagasin A/S ☎OR 2134
Wald. Olsen & Søn, Autoværksted ☎OR 2169
Laur. Osgaard, Modelfabrik, ☎OR 2296
W Osgaard & Co., Modelindustri ☎OR 3675
H Johansen, Smedem. ☎OR 4645
I A Hansen, Kusk
31 (2 i 390000) (jvf. Ole Bruuns Vej 1)
Ordrup-Charlottenlund Bank ☎OR 3600
Charlottenlund Farvehandel (Poul Mikkelsen) ☎ OR 1275
Mezz.: F Banner-Jansen, Gross. ☎OR 1585
1 Otto Frederiksen, Bankfuld. ☎OR 2098
2 K D Hansen, Inkassator ☎OR 1367
3 Knud Nielsen, Forvalter ☎OR 5462
33 (2 k 340000) (jvf. Ole Bruuns Vej 2)
(Christine Larsen, Fru & Erna Hansen, Fru)
Countess, Damekonfektion (Chr. Fode) ☎OR 533
V Engelbrecht Hansen, Konfektureforr. ☎OR 1423
Vald. Hansen, Barberm. OR 3618
1 Alex Olsson, Inspektør ☎OR 1557
Fanny Busch, Frk. ☎OR 4367 y
2 Erh. Larsen, Afd.leder
Inge Hertoft, Fru
33 A (2 q, iu 35000) (Snedkerm. V Nielsen m. fl.)
V Nielsen & K Hansen, Snedkermestre
Charlottenlund Møbelsnedkeri ☎OR 2626
Knud Hansen, Snedkerm.
35 (2 l 170000) (**L P Larsen, Ejendomsmægler**)
K Thormin, Sports- og Legetøjsmag. ☎OR 2171
Poul Olsen, Slagterm. ☎ OR 1041
Poul Olsen, Paalægsforretning
37 (2 m 340000) (Chr. Kandrup, Dir.)
H Fridal Petersen, Konditorm. ☎OR 639
Søren Geertsen, Guldsmedemester ☎OR 1545
Norsk Farsforretn. ☎OR 3560
Modestrik A/S, Garnforr. ☎OR 834
Ambisi. Parfumeri ☎OR 5587 x
Jørgen Madsen, Fiskehdl. ☎OR 1463
Allan Geertsen, Guldsmedemester ☎OR 1545
Børge Hansen, Gross. ☎OR 6508
1 R Bundgaard, Repræs. ☎OR 4529
Sigurd Enna, Guldsmedem. ☎OR 3562
2 Olga Engelbrecht, Fru ☎OR 1562
Verner Nielsen, LRSagf. ☎OR 1412
3 Lorentz Rasmussen, Direktør ☎OR 2224
N Limkilde Hansen, Oberstløjtn. ☎ OR 4683
4 S Wildt, Fru
Ingvar Jensen, Repræs. ☎OR 3452
39 (2 n 390000) (**Fabrikant G Strømann & Murerm.**
F Schou-Jensen) (jvf. Christiansvej 1)
Kaas Kunsthandel ☎OR 2476
Hem. Petersen, Tobakshdl. ☎OR 3464
Vald. Nielsen's Eftf. v./
A Kongshof, Isenkræmmer ☎OR 164
1 Sv. Aa. Olsen, Mekanikerm.
Laura Jønsson, Anlægsgartner, Fru ☎OR 3291
2 I Thorbjørnsen, Fru ☎OR 1059
P Krause, Møbelhdlr. ☎OR 6606
3 Olga Munch, Fru ☎OR 1001
Ove Høybye, Civiling. ☎OR 4576
4 Th. Fritsche, Arkivar ☎OR 4890
G J Michaelsen, Ejendomsmægler ☎OR 1431
5 Asger Jønsson, Montør
E M Hornhaver, Fru ☎OR 4498 u
41 (2 o 280000) (**jvf. Christiansvej 2**)
(Hj. Houborg, Kaptajn)
A Lund, Købmand ☎ OR 740
H Møller Nielsen, Skomagermester ☎OR 1756
Sv. Kofoed, Cykleforretn. ☎OR 2872 x
43 (2 e, hq 120000) (Helge V Petersen, Disp. m. fl.)
Schous Sæbehus ☎OR 2742
Stig Poulsen, Tobakshdl. ☎OR 2316
Alléens Ostebørs (A Christensen) ☎OR 7791
Tøjcentralen (Alma Hansen) ☎OR 5615
Anna Frederiksen, Fru ☎OR 1185
45 (2 d, ø (af Ordr.), 2 g, h, o. as (af Bernst.) 170000)
Peter de Nully Brown, Skibsreder ☎ hem.
51 (2 u 60000)
J Paludan-Müller, Gross. ☎OR 8046
53 (2 z 70000) **A V Olsen, Koncertsanger** ☎OR 5572
x x x x x x x x x x
55 (2 æ, ai 50000)
Chr. Ude-Hansen, Civiling. ☎OR 5505
57 (2 f 125000) **Sven Johnsen, Læge ☎OR 2847**
59 (2 e, t, an, ao 84000) L Simon, Gross. ☎OR 2356
61 (2 ø, aa 43000) **A Troedsson, LRSagf. ☎OR 4103**
63 (2 md 82000) (**L Simon, Gross.**)
J Juel Rasmussen, Direktør ☎OR 2704
65 (2 ac 90000) **A Frøkjær-Jensen, Dir. ☎OR 233**
67 (2 ab 75000) Anna Rasmussen, Fru ☎OR 4381
69 (2 l 45000) (Carl Heger, Direktør)
71 (2 mb 70000) **E Fredholm, Gross. ☎OR 1102**
71 A (2 hi 90000) **Knud Sørensen, Fabrikant** ☎OR 4137
73 (2 mc, jvf. Vilhelmshaabsvej 2, samme Ejd.)
J Lemkow, Skibsmægler ☎OR 7400
75 (2 d, hh 75000)
Grethe Pedersen, Pensionat, Fru ☎OR 5123

Femvejen
— Postdistriktsgrænse Ch/G —

Bernstorffsparken
(Beboerne i ejendommene her, se under »Bernstorff«).

121 (1 hm 40000) **Hartvig Jakobsen, Distriktsvejmand**
123 (1 hn 68000) Aug. Colding, Overlæge ☎OR 2030
125 (1 ht 58000) E Clausen, Ingeniør ☎GE 597
127 (1 kr 65000) Herb. Schwarz, Fabrikant ☎GE 6420
131 (1 ah, am 65000) (N Farre, Fru)
O C Permin, Oberstløjtn. ☎GE 6832
133 A (1 po .....) (Otto Pedersen, Bygmester)
133 B (1 pp .....) (Otto Pedersen, Bygmester)
135 A (1 pq .....) (Otto Pedersen, Bygmester)
135 B (1 pn .....) (Otto Pedersen, Bygmester)
135 C (1 ak .....) (Otto Pedersen, Bygmester)
137 (1 al 120000) (Københavns Kommune)
»Overførstergaard«, Rekonvalescenthjem ☎GE 6376
139 (1 c 226100) (Københavns Kommune)
P M Sørensen, Forstander
147 (2 g, 2 150000) (Forsvarsministeriet)
(se Jægersborg Allé 150)

— Ermelundsvej —

151 (2 e, 5 e, f 42000) **L & A Varby, Frkn.** ☎GE 476
M Brüel, Fru
153 (2 f, 5 d 39000) (**F J Thomsen, Vognmd.**)
L P Christensen, Vognmand
Jægersborg Rulleforr. (L P Christensen) ☎GE 2920
E Ebert, Skomagerm. ☎GE 3113
Else Marie Jensen, Kogerske, Frk. ☎GE 5934 x
O P E Hansen, Chauffør
155 (2 b, c, 5 b, x 21000) **H R Petersen, Smed**
159 (5 g 50000) **F J Thomsen, Vognmd.** ☎GE 149
161 (5 o 58000) Carla Krogh, Fru ☎OR 7044
163 (5 n 58000) Willy Sørensen, Ingeniør ☎GE 5008
Ida Hansen, Fru
165 (6 bb .....) (jvf. nr. 187-189-191-193)
(Ejd. A/S Ved Jægersborg)
s .....
.....
1 .....
.....

TH. JENSEN - Aut. Gas-, Vand- & Sanitetsmester - Tlf. GE 162-262

2 .....
.....
3 .....
.....

187 (jvf. nr. 185, samme ejd.)
s .....
.....
1 .....
.....
2 .....
.....
3 .....
.....

189 (jvf. nr. 185, samme ejd.)
s .....
.....
1 .....
.....
2 .....
.....
3 .....
.....

191 (jvf. nr. 185, samme ejd.)
s .....
.....
1 .....
.....
2 .....
.....
3 .....
.....

193 (jvf. nr. 185, samme ejd.)
s .....
.....
1 .....
.....
2 .....
.....
3 .....
.....

197 (6 ax aø 1300000) (jvf. nr. 199-201-203-205)
(Ejd. A/S Alléhusene I)
s Helge Jørgensen, Repræs. ☎GE 6862
Jane Bilde, Fru ☎GE 6816
1 Felix Christensen, Fabrikant ☎GE 6854
Werner Haubold, Sekr. ☎GE 6222
2 E Nordentoft-Nielsen, Sekr. ☎GE 6792
Bent Gjersøe, Prokurist ☎GE 6271
3 Edv. Velin, Afd.leder ☎ GE 4722 v
J Worm-Petersen, Læge ☎GE 7197

199 (jvf. nr. 197, samme ejd.)
s H Tunning Hansen, Varmemester
Ove Fini Jensen, Repræs. ☎GE 6389
1 Ove Trolle, Speditør ☎GE 6635
Kaija Nielsen, Fru ☎GE 7074
2 C J Amnitzbøll, Arkitekt ☎GE 6895
J Fog-Petersen, Fuldm. ☎GE 7224
3 Knud Hansen, Repræs. ☎GE 7570
Vagn Melton, Læge ☎GE 6819

201 (jvf. nr. 197, samme ejd.)
s A Prior, Fru ☎GE 5634
Leif Kruse, Kontorchef ☎GE 6834
1 Aa. Carstens Jensen, Arkitekt ☎GE 6249
G Bettum, Købmd. ☎GE 6736
2 Gert Ziener, Korrespond. ☎GE 4815
Svend Rødgaard, Prokurist ☎GE 6784
3 Jørgen Hansen, Chauffør
Kaj Kjeldsen, Fabrikant

203 (jvf. nr. 197, samme ejd.)
s H H Bendixen, Læge ☎GE 6310
s Fritz Otte, Prokurist ☎GE 3976
1 Helge Skovgaard, Adjunkt ☎GE 6443
Benny Christiansen, Komm.lærer ☎GE
2 Niels Enevoldsen, Arkitekt
Holger Pedersen, Gross. ☎GE 7414
3 K G Bergstedt, Ingeniør
E Schjørring Thyssen, Repr. ☎GE 5009

205 (jvf. nr. 197, samme ejd.)
s Jørgen Clausen, Befragter ☎GE 6156
Sven Gulløv Petersen, Sergent
1 Poul Bisted Jensen, Repr. ☎GE 6937
Ole Buhl, Civiling. ☎GE 6764
2 Anna Heerfordt, Fru
T Balk-Møller, Civiling. ☎GE 5234 y
3 Ole Valery, Bankassist. ☎GE 3453 x
A L Durban, Malerm. ☎GE 6930

209 (6 aæ 1400000) (jvf. nr. 211-213-215-217)
(Ejd. A/S Alléhusene I)
s S Fraifeld, Fabrikant
Bodil Holstgaard, Tandlæge ☎GE 6230
1 Tage Knudsen, Prokurist ☎GE 984 x
Aage Jegind, Overass. ☎GE 3771
2 Birgitte Laursen, Fru ☎GE 3128
J E Lausen, Driftsleder ☎GE 6432
3 Anne-Marie Juhl Gjerløff, Skuespillerinde
☎GE 7209
Rich. Veith, Fudlm. ☎GE 7432

211 (jvf. 209, samme ejd.)
s Poul Riis, Læge ☎GE 3156
Niels-Viktor Grøndahl, Salgschef ☎GE 530
1 Jarl Kaas-Larsen, Fotograf
Chr. Nielsen, Direktør ☎GE 3752
2 Gerda Ritzau, Fru ☎GE 7294
Mona Mallon, Fru
3 .....
Einer Rasmussen, Fuldm. ☎GE 3314

213 (jvf. 209, samme ejd.)
s Helge Worning, Læge ☎GE 1676
Aage Stenver, Sekr. ☎GE 4610
1 K Holkenfeldt, Reklamechef ☎GE 3377
P P Schøning, Civiling. ☎GE 6311
2 Erik Münter, LRSagf. ☎GE 6846
Axel Henriksen, statsaut. Revisor ☎GE 5235
3 J K Willumsen, Prokurist ☎GE 4566
F Schubart, Afd.chef ☎GE 4349 y

215 (jvf. 209, samme ejend.)
s Poul Meyn, Manufakturhdl. ☎GE 7061
Kaj Steen, Ingeniør ☎GE 4441
1 Helga Vinther, Fru ☎GE 7679
Henrik Hoffmeyer, LRSagf. ☎GE 6345
2 I Borch Truelsen, Repræs. ☎GE 6565
Birgitte Holmblad, Frk. ☎GE 967
3 Jens Kjær, Civiling. ☎GE 6337
Jens Jørgen Hansen, Disponent ☎GE 1125

217 (jvf. 209, samme ejend.)
s Bent Andersen, Bankass.
H Holtermann, Konditor ☎GE 7425
1 Hedvig Illum Jensen, Frk. ☎GE 5234 v
A Rokkær Jensen, Gross. ☎GE 2635
2 Hans Henrik Rasmussen, Ingeniør ☎GE 5234 x
Erik Wold, Gross. ☎GE 5002
3 Finn Kjærgaard, Gross. ☎GE 6323

221 (6 ba 108800) (A/S Alléhusene)
(jvf. nr. 223, 225, 227 & 229)
s Harald Christensen, cand. mag. ☎GE 5328
Erik B Emanuelsen, Direktør ☎GE 7438
1 Ebbe Kragerup, Sekr.
Adolf Koppel, Gross. ☎GE 7180
2 Poul Jeppesen, Komm.lærer ☎GE 7076
Lena Samson, Fru ☎GE 6341
3 Helge Bresling, Overass. ☎GE 2229 u
Ernst Jørgensen, Bager ☎GE 2935

223 (jvf. 221, samme ejd.)
s Hans Jørgensen, Tekniker ☎GE 5893 v
Otto Bresling, Assist. ☎GE 3329 y
1 Bernhard Jacobsen, Ingeniør
A C Beckmann, Postkontrolør ☎GE 6481
2 Jørgen Jensen, Afd.leder ☎GE 2313
Jørgen Krøigaard, LRSagf. ☎GE 7011
3 Knud Nielsen, Damefrisør ☎GE 7679
Ove V Petersen, Slagter

225 (jvf. 221, samme ejd.)
s Anker Nielsen, Skolepsykolog ☎GE 7002
Fridthjof Jensen, Repræs. ☎GE 4598
1 Erik Pohl, Repræs. ☎GE 52
Helmuth Hansen, Kontorchef ☎GE 6190
2 Alf Ross, Salgschef ☎GE 5279
J P Zillmer, Bagerm. Tlf. hem.
3 Vagn Ringberg, Læge ☎GE 6047
Wm. Borberg, Filmsinstruktør ☎GE 7678

227 (jvf. 221, samme ejd.)
s .....
B Thue Andersen, Ingeniør ☎GE 5005
1 Ole Olsen, Assurandør ☎GE 7305
K H Jørgensen, Løjtn. ☎GE 5893 y
2 E H Wandel, Gross. ☎GE 7125
Niels Middelboe, Arkitekt ☎GE 5747
3 Eilif Kai, Inspektør ☎GE 7569
Jens Uhrbrand, Ingeniør ☎GE 7243

229 (jvf. 221, samme ejd.)
s H Vest Jørgensen, Frk.
Bjørn Eriksen, Civiling. ☎GE 7185

RADIO - Ingeniør Sven Andresen, Jægersborg Alle 11 - Tlf. OR 2843

1 Ella Lundsgaard, Fru ☎GE 7167
Carl Christensen, Lagerchef ☎GE 4123
2 E V Petersen, Maler ☎GE 2229 x
H.Brodthagen, Læge ☎GE 4652
3 M P Holm, Disponent ☎GE 3329 v
Ole Larsen, Værkfører ☎GE 7141

233 (6 ax .....) (jvf. nr. 235-237-239)
(Ejd. A/S Allehusene)
s .....
.....
1 .....
.....
2 .....
.....
3 .....
.....

235 (jvf. nr. 233, samme ejd.)
s .....
.....
1 .....
.....
2 .....
.....
3 .....
.....

237 (jvf. nr. 233, samme ejd.)
s .....
.....
1 .....
.....
2 .....
.....
3 .....
.....

239 (jvf. nr. 233, samme ejd.)
s .....
.....
1 .....
.....
2 .....
.....
3 .....
.....

241 (5 ap .....) (jvf. nr. 243-245-247)
(Ejd. A/Jægersborg Runddel)
s .....
.....
1 .....
.....
2 .....
.....
3 .....
.....

243 (jvf. nr. 241, samme ejd.)
s .....
.....
1 .....
.....
2 .....
.....
3 .....
.....

245 (jvf. nr. 241, samme ejd.)
s .....
.....
1 .....
.....
2 .....
.....
3 .....
.....

247 (jvf. nr. 241, samme ejd.)
s .....
.....
1 .....
.....
2 .....
.....
3 .....
.....

2 A (1 f .....) (Forstvæsenet)
Ved Stalden, Restaurant ☎HE 54 — 451
Knud Jensen, Restauratør ☎HE 35 096

2 B (1 f .....) (Forstvæsenet)
Alle Huset, ☎OR 4724
Axel Hougaard, Skovløber ☎OR 4724

4 (jvf. Fredensvej 2, samme ejd.)

6 (3 cv, cx, jvf. Fredensvej 1)
C G Schwalbe, Charlottenl. Kunsthdl. ☎OR 2271
Karen og Maren og Mette, Hjemmebageri
☎OR 3561
Lyrec, elektroakustisk Apparatfabrik (Th. Petersen) ☎OR 8052
G Ronck, Fuglehdl. ☎OR 0447
.....
Haldorr Pjetursson, Skomagerm. ☎OR 389

1 H R Holm, Bureauchef ☎OR 2345
Oplysnings-Incassobureauet for Nordre Birk

2 L Kenholt, cand. jur.
Vibeke Kenholt, Tandlæge ☎OR 6221

3 C C Jensen, Fuldm. ☎OR 45

8 (3 m, cy 90000) A Rasmussen, Konditor ☎OR 956
Antikgaarden, Antikvitetshdl. (M Klitgaard)
☎OR 7787
A Rasmussens Konditori (Tage Christensen)
☎OR 956
Schleisners Farveri & Tøjrensning ☎OR 1300
Tage Christensen, Konditor
Aase Bringstrup, Fru ☎OR 5690

10 (3 db 100000) Arne Lindholm, Læge ☎OR 1249

12 (3 da, fo 90000) M Schmidt, Pelshdlr. ☎OR 946

14 (3 cø, fp 100000)
(Olaf Lindstrøm, Ejd.mægler)
x x x x x x x x x x
H Keiser-Nielsen, Læge ☎OR 88

16 (3 cæ 100000) (Saga Studio)

18 (3 cp 65000) Vilh. Aastrup, Bankfuldm.
Ida Hansen, Enkefrue ☎OR 1488

20 (3 cn 369000) (A Muusfeldt, Ingeniør, m. fl.)
(jvf. Nr. 22 & Lindegaardsvej 53)
E Nørgaard, Urmager ☎ OR 425
Brdr. Hansen, Cyklehdlr. ☎OR 2058
Kemp & Lauritzen A/S, elektr. Anlæg ☎OR 700
H Senger, Filialbest.
H F Aagaard, Vognmand ☎OR 7374
Jørgen Aagaard, Forvalter ☎OR 7374

22 (3 cn, se Nr. 20) (Samme)
Sparekassen for Kjøbenhavn & Omegn ☎OR 117

24 (2 gb 135000) (Chr. Jacobsen, Viktualiehdlr. m. fl.)
(jvf. Lindegaardsvej 50—52)
Gotfr. Jacobsens Viktualiehandel ☎OR 5
O Mortensen, Skomagerm. ☎OR 437
Aage Rostrup, Boghdlr. & Tobakshdlr. ☎OR 849
Gotfr. Jacobsen, Osteforr.
Olga Andersen, »Frugthallen« ☎OR 304

26 (2 ab 205000) (jvf. Nr. 28)
Chr. Poulsen, Fabrikant ☎OR 6959 x
»Regulær«, Lingeriforretning ☎OR 3592
»Godetia« Blomsterforr. ☎OR 6113
E Reinicke, Antikvitetshdlr. ☎OR 2183
Greco Modeller, Kjoleforr. (M. Stahl) ☎OR 8522
J P Christensen, Snedkerm. ☎OR 5355
2 H Stigsgaard, Maskinarb.

28 (2 ah se Nr. 26) (Samme)
Ela Christiansen, Broderiforr. (Syæsken)
☎OR 2453
»Poul Helge«, Kaffeforr. (E Dragkær) ☎OR 1200
1 K Offersen, Mælkeriarb. ☎OR 6959 u
Sv. Jensen, Elektriker
Marie Larsen, Fru ☎OR 6959 y

30 (20 ac 520000) Viggo Jensen, Mejeriejer
Jægersborg Allés Mejeri ☎ OR 6300
Udsalg: ☎ OR 37
»Irma«, Smør- & Kaffeforr. ☎ OR 2180
K A Rasmussen, Mejeriejer

34 (2 ab 340000) E Rubows Eftf., kgl. Hofbager
☎OR 3640

36 (2 ca 105000) Gunnar E Nielsen, Købmd.
(Fredholms Eftf.) ☎OR 28
Ellen Schierning, Fru ☎OR 2036

38 (2 ab, jvf. 34, samme Ejd.)

40 (2 ab, vurd. sammen med Nr. 34) (Samme)
Brdr. Palludan-Nielsen, Cyklehdlr. ☎OR 943

42 (2 hæ 162000) (Ingrid Schyberg, Fru)
Alléens Frugt Central »Jenla« ☎OR 3488
S Chr. Holm, Viktualiehdl. ☎OR 3509
Hannibal Sander A/S, Farveri & Tøjrensningsetabl. ☎OR 379
E Breinholdt, Billedhugger, Værksted
Gunnar Christensen, Korpsmester ☎OR 7329
1 C Lyster, Mester

44 (2 by 375000) Ingrid Schyberg, Dir., Fru ☎hem.
Bertel Schyberg, Magister ☎OR 4053
ALLÉ-TEATRET ☎OR 1404
Alléteatrets Konfekturefirr. ☎OR 4889 y

Særprægede Belysninger - Kemp & Lauritzen - V. Voldgade 9 - C. 936

Allé-Teatrets Frisørsalon (Ingrid Petersen) ☎OR 2048
Kaifers Boghandel ☎OR 4403
Allé Teatrets Fjernsyn og Radio ☎OR 4053
Diva, Trikotagefabrik-Udsalg ☎OR 5882 x
Allé Teatrets Parfumeri ☎OR 1985
46 (2 bx 150000) (jvf. Annettevej 2-4)
(Martha Rasmussen, Fru m. fl.)
s Inger Prior. Fru ☎OR 6767
Chr. Rasmussen, Billetkasserer ☎OR 3020 u
1 Herrmann Pedersen, Dir.
K Rasmussen, Kontorchef ☎OR 5133
48 A (2 bt 720000) (A/S Dansk Folkeforsikringsanst.)
(jvf. Nr. 48 B — 50 A — 50 B)
s C Gerald, Direktør ☎OR 3531
P H Holm, Bankkasserer ☎OR 3466 x
Inger Madsen, Fru ☎OR 6121 y
Hilmar Hansen, Assist. ☎OR 8435
1 Jens Høyrup, Arkitekt
J Fregerslev Hansen, Fuldm.
Elisab. Schroll, Fru ☎OR 4179 u
Agnes Wibek Knudsen, Tandlæge ☎OR 4861
2 Dagny Muus, Fru ☎OR 8866
H Schlundt, Afd.chef ☎OR 8428
G Erholt, Fru ☎OR 2764 v
Allan Friis, stud. polyt.
48 B (jvf. Nr. 48 A, samme Ejend.)
s **Vita Christiani, Fru ☎OR 1902**
E Stern-Peltz, Fru ☎OR 7162
Mogens Salomon, Prokurist ☎OR 7144
Olga Andersen, Frugthdlr. ☎OR 6121 v
1 Lilly Frederiksen, Fru ☎OR 3003
L Middelboe, Fru ☎OR 1281
M Straus Stenbo, Fru ☎OR 5257
O Erntgaard, Toldklarerer
2 Steen Christensen, Gross. ☎OR 899
Valb. Botmar, Fru ☎OR 1451
Erik Christensen, Smed
N Hyldahl, Kontorasslst.. Frk.
50 A (jvf. Nr. 48 A, samme Ejd.)
s Agnes Gylcke, Fru ☎OR 1731 y
Joh. Rasmussen, ORSagfører ☎OR 6444 u
J Lundgaard Thomsen, Købmd.
Søren Sørensen, Ingeniør ☎OR 4221
1 **Hans Teisen, Ingeniør ☎OR 567**
H Nørby-Jensen, Fru ☎OR 6630
Agnes Normann, Fru ☎OR 2764 x
Elly Thayssen, Fru ☎OR 2402
2 Ole Egede Budtz, LRSagf. ☎OR 3410
P Møller Jensen, Blomsterhdlr.
Sigurd Jacobsen, Revisor ☎OR 2722
H Rolhe Nielsen, Salgschef ☎OR 9356
50 B (jvf. Nr. 48 A, samme Ejd.)
s A Kruuse-Petersen, Revisor ☎OR 2848
Sten Brasch, Civiling. ☎OR 9425
Ellen Sørensen, Fru ☎OR 8713
Carl Madsen, Ingeniør ☎OR 7500
1 Oda Wendelbo Jakobsen, Fru ☎OR 6465
Johanne Holten, Frk. ☎OR 8412
Peter Laursen, Skræderm. ☎OR 6121 u
Xenia Hansen, Frk. ☎OR 8624
2 **Holg. Meyer, Bogtrykker ☎OR 1982**
Odd Steenberg, Ingeniør ☎OR 6680 y
Peter Rasmussen, Lagerforv.
Knud Rosnæs, Maskinmester ☎OR 5472 x
52 A (2 br 425000) (A/S Dansk Folkeforsikringsanst.)
(jvf. Nr. 52 B — 54)
s Jens Jensen, Elektroinstall. ☎OR 6827 x
K M Elling, Fru
H Magtengaard, Fuldm ☎OR 7412
1 Hagbard Olesen, Repræs. ☎OR 8114
A Sander, Ingeniør
K L Jensen, Overtoldass. ☎OR 1731 v
2 G Liisberg, Kontorchef ☎OR 2738
J Chr. Mygind, Fotograf ☎OR 5911
Inge Lærkner, Fru ☎OR 7943
52 B (jvf. Nr. 52 A, samme Ejd.)
s M Kierulff-Frederiksen, Gross.
Axel Nielsen, Gross. ☎OR 822
Valb. Gabs, Fru
Ib P Freuchen, Læge ☎OR 7621
1 Thorkild Jørgensen, Bogholder ☎OR 1731 u
Einar Mortensen, Chefdekoratør ☎OR 6686
Ingrid Prasz, Fru ☎OR 4015
M Salmansen, Motorcykleforhdlr. ☎OR 7266
2 Stella Dræby, Fru
Bessy Borch, Fru ☎OR 7026
Helge Nørbye, Ingeniør ☎OR 6243
Ellen Christensen, Fru ☎OR 1344
54 (jvf. Nr. 52 A, samme Ejd.)
s **Knud A Rasmussen, Mejerlejer ☎OR 3883**
L Petersen, Tobaks- & Vinhdl. ☎OR 5025
1 Niels Ussing, Sekr., cand. polit. ☎OR 6827 u
2 G Johs. Hansen, Inspektør ☎OR 2446
56 (2 iæ 90000) Ib Jensen, Instrumentmager
s G Sciuto, Elektriker ☎OR 3754 x
1 L Thorlin. Assist.
Henry Jensen, Mekaniker
2 Clara Jespersen, Fysioterapeuth, Fru ☎OR 4988
Kirsten Norup, Fru ☎OR 6602
58 (3 p 58000)
P Bodum, Gross. ☎OR 6495
Britta Bodum, Fru, Fodplejer ☎OR 6495
60 (3 o 72000) Jeanne Hansen, Fru ☎OR 490
62 (3 n 50000) F Pino, Gross. ☎OR 4140
Tove Baltz, Konsulent
64 (3 m 58000) K Josephsen, Komm.lærer ☎OR 1503
Erik Park, LRSagf. ☎OR 8035
66 (3 l 58000)
Naomi Høeg Dreyer, Klinikchef, Fru ☎OR 1073
68 A (3 ao 65000) G Dressing, Major ☎OR 3124
70 (3 g, aq 80000) A M Jensen, Fru ☎OR 6349 x
Johs. Chr. Jensen, Lagerarb
H Mentze, Enkefru ☎OR 3787
Emmy Larsen, Fru
74 (11 c. d. g. h 90000)
V Richter-Frils, Gross. ☎OR 2464
78 (11 r 90000) S Thor Petersen, Fabrikant ☎OR 3145
80 (11 n, æ 100000) Louis Hansen, Gross. ☎OR 1282
84 (11 m, ø 80000) V Meyer, ORSagf. ☎OR 2989
86 (11 s, z 100000) Wigo Theilgaard, Dir. ☎OR 3620
88 (11 x 135000) (P Mathiasen A/S)
E Mathiasen, Gross. ☎OR 6195
90 (11 y, 12 a 115000) P Thoussieng, Læge ☎OR 227

Femvejen

96 (1 adv 55000) **Chr. Banck-Petersen, Revisor ☎OR 1554**
. . . . . .
98 (1 adu 65000) I P Reimers, Gross. ☎OR 8594
100 (1 adt 70000) (Assist. A Witthaus' Bo)
A Lerche-Svendsen, ... ☎OR 8887
104 (1 cq 75000) (Staten)
106 (1 st, su .....)
V Carstensen Egeberg, Reklamekonsulent ☎OR 162
108 (1 bæ 53000) Erik Falsing, Prokurist
110 (1 gb 30000) (V Goldschmidt, Eksp.sekr. m. fl.)
Verner Goldschmidt, Eksp.sekr. ☎OR 8628
114 (1 æ, ac, av 70000) (Hovmarkshuset«
Holga Engell, Fru ☎OR 642
Grete Engell, Massøse ☎OR 642
Ellen Larsen, Fru ☎OR 1671
116 (1 el, ii. so, aar, aas 280000)
(Jan Bodenhoff, Gross.)
Karen Graae, Frk. ☎OR 7929 v
Kirsten Boserup, Fru ☎OR 7929 x
Paul Frederiksen, Gross. ☎OR 4686
Ib Rehné Valland, Speaker
Vald. Hansen, Ridelærer ☎OR 8563
122 (1 aov 60000) Anders Skogseid, Dr. techn. ☎OR 7020
124 (1 aoz 80000) B Hilmand, Direktør ☎OR 2671

— Postdistriktgrænse Ch/G —

126 (1 dz 64000) H C S Finsen, Læge ☎OR 2335
128 (1 dx 118000) B C Knudsen, Forvalter ☎OR 5769
130 (1 sl 17300) Max W Falberg, Konditor ☎OR 9274
132 (1 sk 66000) E Kofoed, Fru ☎OR 2299
Elna G Iversen, Fru
134 (1 ya 76000) Andr. Wennstrøm, Prokurist ☎OR 4547
136 (1 dv 54000) Werner Olsen, Vaskeriejer ☎OR 5697
138 (1 anl 72000) (A R Skoller, Gross.)
Olaf Halvorsen, Læge ☎OR 9407
140 (1 qy, hb 34000) H C Brejner, Fabrikbest. ☎OR 2022
142 (1 yk 40000) Viggo Guldberg-Møller, Overing. ☎OR 5209
144 (1 es 63000) H Nørgaard, Fuldm. ☎OR 6360
146 (1 hq 90000) P Lykkeberg, Gross. ☎OR 3572
148 (1 bp 47000) K A Hansen, Snedkerm. ☎OR 5342
Kaj Andersen, Politibetj.

H. F. AAGAARD A/s - Kul - Koks - Olie - Lindegaardsvej 52, OR *2430

Hundessmosen, Stl til

150 (1 a, g, i, 11, 13 1200000) (Staten)
(jvf. Meutegårdsvej 4—8)
»Jægersborg Kaserne« GE 7341
K.F.U.M.'s Soldaterhjem GE 6282
E J C Qvistgaard, Forsvarschef, Admiral GE 2594
Helge Nagel, Kaptajn
E A Poulsen, Kaptajn GE 1013
O H Pedersen, Kaptajnløjtn. GE 4469 x
H C Andersen, Kaptajnløjtn. GE 7225
P Munk Jensen, Premierløjtn. GE 1910
Kirsten Spønning, Fru GE 3485
V A Pedersen, Premierløjtn.
F L Olsen, Overofficiant GE 1280
Henn Udsen, Overfenrik GE 3394 y
N C Leihoff, Overfenrik GE 5798 x
E Julius Ebbesen, Fenrik GE 6125
Henry Kjær, Stationsbetj.
Orla Nielsen, Kasernearb. GE 6309

162 (1 n, 2 h 105000) (jvf. Ermelundsv. 82)
O Bugge, Mekaniker GE 792
Jægersborg Auto Service (Jørgensen & Co.) GE 1092
Jul. Jørgensen, Mekaniker GE 5971 x
Esso Servicestation GE 1092

164 (5 h 250000) (jvf. Ermelundsvej 88—90)
(Ena Falkesgaard, Fru, & Velja Jensen, Frk.)
»Jægersborg Hotel« GE 635 — 35019
Gunnar Jensen, Restauratør GE 2734 y

166 (1 k 125000) (Fondet for Dansk-Norsk Samarbejde)

168 (8 c, g 34000) **(Carl S Hansen, Murerm.)**
Aase Nielsen, Fru
Børge Petersen, Brolægger

170 (3 a 175000) »Ibstrupgaard«
Olga Larsen, Fru GE 58
Henn. Schou Petersen, Overpostbud
Ibstrup Rideskole (J C Larsen) GE 1528

176 (1 iq, ix 68000) Ole Hesse, Forretn.fører GE 2367

178 (1 iv 64000) (Ejer: Beboerne)
Ebba Nielsen, fh. Tlgr.kontrolør GE 5648
Jenny Herskind, Frk.

180 (1 iu 53000) Harald Lyck, Gross. GE 3099

182 (1 it 58000) **F Larsen, Ingeniør** GE 3320

184 (1 is 75000)
Povl Simonsen, LRSagf. GE 1549

186 (1 ba, be 65000) (Anna Mortensen & E Knude, Fru)
H C Knude, Urmagerm. GE 5847

188 (1 bf, bo 53000) Georg K Hansen, Cyklehdlr. GE 765
HJ. Hansen, Cyklemekaniker
»Jægersborg Bakke«, Naturtræsmøbler GE 765

190 (1 cx 50000)
K Bech Jensen, El.install.

192 (1 bx 70000 K Blok-Jørgensen, Gross. GE 6941

194 (1 ih 60000) G Nelholt, Fabrikant GE 5060

196 (3 ø, af 56000)
H Mørkholt-Andersen, Skattekontrolør
C Hallgreen, Instrumentmager GE 388

198 (3 ao, cb 40000)
H V Thomsen, Radiotekn.

200 (3 an, ca 19600) (Sommerbolig)
Oluf Johansen, Guldsmedemester GE 585

202 (3 aa 52000) Marie Hammer, Enkefru GE 1327
Eyvind Jensen, Ingeniør

204 (3 ac, ah 53000)
Bent A Koch, Journalist GE 3228

206 (3 ad, ar, bu 100000)
Hans Christensen, Gross. GE 1000

Jægersborgvej

Postd.: Gent. Bylag: Jægersb.: Sogn: Jægersb.
Fortsættelse af Jægersborg Allé mod Lyngby
(Resten af Vejen ligger i Lyngby Kommune)

71 (3 r, 4 b 200000) (Staten)
»Garderhøjfortet« GE 478
Axel Sørensen, Tilsynsførende

77 (3 am 48000) K G Rinnds, Damefriser GE 4475

81 (3 ak 50000) Ove Pedersen, Mekaniker GE 4555

Jægersvinget

Postd.: Gentofte. Bylag & Kirkesogn: Jægersb.
fra Ermelundsvej til Søndersøvej

3 (1 pe 60000) E Juel-Christiansen, Viceskoleinspekt. GE 6530

5 (1 pf 65000) Helge Krebs, Ingeniør GE 1577

7 (1 kz 40000) Poul Nordam, Civiling. GE 2342

11 (1 kø) Kn. Frederiksen, Hovedkass. GE 5205

13 (1 la 30000) Jørgen Marstrand, Civiling., dr. techn. GE 2614

15 (1b 60000) Verner Larsen, Salgschef GE 5587

17 (1 lc 35000) Nic. Krohn, Repræs. GE 4712

19 (1 ld 35000) Ingolf Larsen, Revisor GE 3541

2 (1 mc 60000) Knud Larsen, Prokurist GE 5503

4 (1 næ 61000) J Borgen-Nielsen, Repræs. **GE 3605**

6 (1 ml 60000) N Høst, Boghandler GE 5368

8 (1 mk 75000) Kay H Christensen, Disponent GE 6732

10 (1 ny 58000) Mogens Volkert, Dr. med. GE 6966

14 (1 oi 57000) M Benthien, Hdls.rejs. GE 5426

Jægervangen

Postd.: Gent. Bylag: Jægersb. Sogn: Jægersb.
fra Ermelundsvej til Søndersøvej

1—21 (2 r, 1 æø) **(Boligselskabet Jægervangen)**
(jvf. 6—8 & 24—26)

1 (Pc 9 25000)
H J Frederiksen, Politibetj. GE 1204

3 (Pc 10 27000) Kurt Henschel, Kioskejer GE 7251

5 (Pc 11 25000) Clara Madsen, Fru
Niels A Madsen, Arbejdsmd.

7 (Pc 12 26000) V L Petersen, Gartn.

9 (Pc 13 26000) Jørg. Nicolajsen, Arbmd. GE 3692

11 (Pc 14 25000) Hansine Petersen, Fru GE 917

13 (Pc 15 25000)) Volmer Ottosen, Ringer GE 1502

15 (Pc 16 25000) N K L Larsen, Lagerist
Boligselskabet »Jægervangen«, Kontor GE 3425

17 (Pc 17 25000)
Villy Schou Petersen, Malersv.

19 (Pc 18 26000) A Iversen, Fru
S W Holm, Chauffør

21 (Pc 19 26000) K J Nielsen, Frugthdlr. GE 387

23 (1 eq, 2 s 32000) (jvf. 25) (Gentofte Komm.)
B Jørgensen, Arbmd.

25 (1 eq vurderet under Nr. 23) (Samme)
Em. Sørensen, Arbejdsmd. GE 1031
A H Frithiof, Arbmd.

27 (1 er 32000) (jvf. 29) Gentofte Komm.)
Erik Jørgensen, Skomager
O H Nielsen, Arbmd.

29 (1 er vurderet under Nr. 27) (Samme)
J K Jensen, Arbejdsmd.
P Ahnfeldt Pedersen, Maalerkontrolør

31 (1 es 33000) (jvf. 33) (Gentofte Komm.)
Anna Holmstav, Fru

33 (1 es vurderet under Nr. 31) (Samme)
Poul Christoffersen, Chauffør
Sv. Aa. Ingemann Petersen, Snedker

35 (1 fc 32000) (Gentofte Komm.)
s Ludv. Buchardt, Chauffør
Sonja Pedersen, Kontorass., Fru

37 (1 hk 42000) (Gentofte Komm.)
Gjentofte Kommunes Husvildeafd.

6—8 (1 æø, 2 r) **(Boligselskabet Jægervangen)**
(jvf. 24—26 & 1—21)

6 (Pc 23 25000) Carl Nielsen, Chauffør

8 (Pc 22 25000) Anna Børresen, Frk.

10 (2 d 40000) (Foren. til Opf. af billige Boliger)
s Lars Nielsen, Arbejdsmand
Maria Wendelboe, Frue
1 L P Nielsen, Bankbud GE 2899 y
A P Olsen, Overpostbud GE 2899 x
2 Kai Nielsen, Sporvejsfunkt. GE 3347 u
Oluf Madsen, Bagersv.

12 (2 l, m 60000) (Gentofte Komm.)
Axel Petersen, Anlægsgartner GE 537
Niels Olsen, Chauffør
1 Paul Jensen, Arbejdsmd.
Morits Jensen, Arbmd.

14 (2 m vurd. u. Nr. 12) (Samme)
s E E Petersen, Bryggeriarb.
Ejner Jespersen, Murer

TH. JENSEN - Alle Slags sanitære Installationer - Tlf. GE 162-262

Hartvig A Nielsen, Maskinm. ☎GE 6254
Alvilda Jensen, Fru
16 (2 n, o 60000) (jvf. 18) (Gentofte Komm.)
s F Schram, Arbmd.
Sigrid Mattisson, Fru
H P Olsen, Vicevært
Willy Petersen, Murer
18 (2 o vurd. u. Nr. 16) (Samme)
Jørgen Kuhlmann, Arbmd.
Elisab. Poulsen, Fru
Anna Jørgensen, Frue
P Persson, Fru
20 (2 p, q 60000) (jvf. 22) Gentofte Komm.)
Olga Iversen, Fru
Hilding Hansen, Snedker
Johanne Kjerulf-Jensen, Fru
Cecilie Jensen, Fru
22 (2 q vurd. u. Nr. 20) (Samme)
Peter Boisen, Arbejdsmand
Laurits Petersen, Chauffør
1 Th. Jahries, Anlægsgartner
Oscar Hansen, Lagerarbejder
24—26 (1 æø, 2 r) **(Boligselskabet Jægervangen)**
(jvf. 6—8 & 1—21)
24 (Pc 21 26000) Henry Henriksen, Anlægsgartn. ☎GE 460
26 (Pc 20 26000) **H P Jacobsen, Vognmd.** ☎GE 2972
28 (1 ev, 2 t 30000) (jvf. 30) (Gentofte Komm.)
Elise Rasmussen, Fru
Vald. Hansen, Arbejdsmand
30 (1 ev, 2 t vurd. u. Nr. 28) (Samme)
Cath. Rasmussen, Fru
Kai Østergaard, Kioskejer
32 (1 eu 31000) (jvf. 34) Gentofte Komm.)
H Dalby-Petersen, Konditor ☎GE 6791
Jens Kjeldsen, Arbejdsmd.
34 (1 eu vurd. u. Nr. 32) (Samme)
M C Hansen, Bryggerlarb.
36 (1 et 32000) (jvf. 38) (Gentofte Komm.)
A P A Meidahl, Bryggeriarbejder
Morits Rasmussen, Arbmd.
38 (1 et vurd. u. Nr. 36) (Samme)
M J Jonsholt, Overpolitibetjent ☎GE 2840
Georg Berntzen, Arbejdsmand
40 (1 fb 30000) (Gentofte Komm.)
s .....
Ellen K Hansen, Fru
Ingeborg Nielsen, Fru
Tekla Clausen, Fru
42 (1 fn, gb 40000) (E Persson, Formd.)
s Olga Svendsen, Fru ☎GE 4429 u
Alf Andersen, Rulleejer ☎GE 4429 x
Nielsigne Krantz, Frue ☎GE 1827
K Jonstrup Madsen, Bestyrer
44 (1 fo 35000)
(K V Nielsen, Murerm. & H H Nielsen, Murer)
s H E Larsen, Politibetj. ☎GE 4280
Kaj Ernst, Arbejdsmand
1 .....
P E Meidahl, Metalsliber
46 (1 fp 42000)
s Johs. Kolstrup, Arbejdsmd. ☎OR 7029
Jørgen Hansen, Arbejdsmd.
1 **Knud B Jensen, Mekaniker**
Viggo Jensen, Arbmd.
48 (1 fq 40000) Holger V Hansen, Repræs. ☎GE 6793
Hugo Carlsson, Arbmd.
A W G Hansen, Arbejdsmand
Jens Geertsen, Arbejdsmd.
50 (1 fr 43000)
Ch. Fjordside, Bager ☎GE 4344
Børge Hansen, Murerm. ☎GE 4884
1 Astrid Hansen, Fru ☎GE 3843 x
Albin Nilsson, Anlægsgartner ☎GE 3843 y
52 (1 fs 150000) (Edith Thomsen, Fru)
(jvf. Søndersøvej 54—56)
J M Jensen, Farveriarb.
A J Christiansen, Arbejdsmd.
K Andrén, Anlægsgartner ☎GE 1478 u
Ernst Poulsen, Hosp. Portør

Kaas Alle

Postd.: Hell. Bylag: Gent. Sogn: Helr.lund
fra Sehestedvej til Baunegårdsvej 72

11 (14 ba 65000) **Jørgen Gad Andresen, Dir. ☎HE 1410**
13 (14 cf 65000) C G Jensen, Ingeniør ☎HE 5843
15 (14 cs 55000)
Flemming Lassen, Arkitekt ☎HE 2058
17 (14 et 70000) O H Mærsk-Møller, Skibsinspekt. ☎HE 1112
19 (14 dg 70000) M Hjort, Civiling. ☎HE 5643
21 (14 dh 55000) Sv. B Neertoft, Prokurist ☎HE 7676
23 (14 di, hk 43000)
Johan Riis, Inkassator ☎HE 4922
Vilh. Birch, Prokurist ☎HE 4525
25 (14 dk, dl 45000) J P Christensen, Sadelmager
Karl Kristensen, Ingeniør ☎HE 6034
27 (14 er 43000) K C Lassen, Ingeniør ☎HE 5186
29 (14 et 46000)
E Lund-Olsen, Assist. ☎HE 1103
O Herskind, Fru ☎HE 4381
31 (14 es 70000) (A Paret, Fru)
33 (14 fc 56000) Margr. Christoffersen, Fru ☎HE 2795
35 (14 fb 50000) Anna Jensen, Enkefru ☎HE 2330
37 (= Baunegårdsvej 72)

Kameliavej

(Privat Vej)

Postd.: Hell. Bylag: Gjent. Sogn: Magleg.
fra Tranevænget

1 (18 id 60000) (A/S af 1/10 1948)
Holg. Nilsson, Prokurist
3 (18 ic 60000) **C Andersen, Skibsreder ☎HE 1049**
5 (18 ib 60000)
F Allan Christensen, Fabrikant ☎HE 3549
7 (18 ia 60000) Tomas Christensen, HRSagf. ☎HE 4800
9 (18 hø 60000) G E O Ehrenskjeld, Oberst ☎HE 1493
11 (18 hæ 60000) A Skovgaard, Læge ☎HE 2136
13 (18 hz 68000) Helge Axelsen, Købmd. ☎HE 7393

Kanalbuen

(Privat Vej)

Postd.: Søborg. Bylag: Vangede. Sogn: Dyssegrd.
fra Vesterdalen mod Nord

1 (19 gp 42100) **Caspar Nielsen, Forlagsboghdlr. ☎SØ 2080**
3 (19 go 38800) Jørgen P Jensen, Fuldm.
5 (19 gn 38900) (Hans Bohr, Læge)
H P Østergaard, Læge
7 (19 gm 38900) J Blem Jensen, Inspektør ☎SØ 9197
9 (19 gl 39000) Keld Fossing, Prokurist
11 (19 gk 39100) Werner Petersen, Væver
13 (19 gi 39200) **H H Lundsgaard, Revisor ☎SØ 5071**
15 (19 gh 39400) **Gerda Haastrup, Antikvitetshdlr. ☎SØ 6083**
17 (19 gg 16700) (Ejd. A/S Ny Søndergaard)
Vaskehus
2 (19 gr, gq 47600) H Vibe Møller, Dir. ☎SØ 6446
4 (19 gs 38800) Bent Palvig, Repræs. ☎SØ 7263
6 (19 gt 38900) **Peter B Otto, Konfekturehdlr. ☎SØ 6903**
8 (19 gu 39100) **S Alving, Lektor ☎SØ 5466**
10 (19 gv 39200) **R Bang Christensen, Styrmd. ☎SØ 5429 x**
12 (19 gx 39300) Sv. Haaber Larsen, Disponent ☎SØ 598
14 (19 gy 39600) K Gjelsen, Fru ☎SØ 4366
16 (19 gz 39600) **Find Møller, Konsulent ☎SØ 5256**
18 (19 gæ 44000) Poul Nielsen, Direktør ☎SØ 5160
20 (19 gf, hh 44700)
K Balk-Møller, Direktør ☎SØ 5441
22 (19 ge, hg 40100) Caroline Madsen, Fru ☎SØ 3160
24 (19 gd, hf 40000) **O Lund Svendsen, Civiling. ☎SØ 5523**
26 (19 gc, he 39900)
F Askgaard, Museumsinspekt. ☎SØ 4193
28 (19 gb, hd 39900) H Vilstrup, Sekretær ☎SØ 4431 u
30 (19 ga, hc 39700) K Skjødt, Sekr. ☎SØ 9273
32 (19 fø, hb 39700) N P Døssing, Fuldm. ☎SØ 7222

GRAMMOFONER & PLADER ~ Andresen, Jægersborg Alle 11 ~ OR 2843

34 (19 fæ, ha 39700) O F Steckhahn, Civiling. ☎SØ 8518
36 (19 fz, gø 43700)
S C Middelboe, Ingeniør ☎SØ 4153

Kathrinevej

Postd.: Hell. Bylag: Gent. Sogn: Helr.lund
fra Hellerupvej 78 til Rygårds Allé

1 (15 cg 65000) (Konrad S Jørgensen, Dr. med., m. fl.)
Konrad S Jørgensen, Læge, Dr. med. ☎HE 2888
Inger Jørgensen, Læge, Fru
3 (15 bd 70000) Carl H Jappe, Fabrikt. ☎HE 2363 x
Inge Haugegaard, Frk. ☎HE 4710
5 (15 bf 80000)
Chr. Therkelsen, Tandlæge ☎HE 1835
7 (15 bn 65000)
E Bluhme Bay, fhv. Overlærer, Frk.
9 (15 bk 45000) G H Kongsbo, Overlærer ☎HE 970
11 (15 bl 44000) Johanne Danielsen, Fru ☎HE 713
13 (15 bm 60000) Regnar Pedersen, Kontorchef
☎HE 5442
15 (15 bt 65000) N P Plesner, Translatør ☎HE 381
Kr. Madsen, Overlærer ☎ hem.
17 (15 db 50000)
Ejnar Christiansen, Red. ☎HE 1136
19 (15 da 50000)
Hans Simonsen, Ingeniør ☎HE 4844
21 (15 dd 85000) Knud Werner, Gross.
23 (15 df 45000)
Georg Pedersen, Skorstensfejerm. ☎HE 6655
25 (15 di 48000) K Westergaard, Frk. ☎HE 5667
27 (15 dk 40000) Viggo Sjørup, Fuldm. ☎HE 3670
29 (15 dn 50000) (K Blinkenberg, Tandlæge, Frk. m. fl.)
Kirsten Blinkenberg, Tandlæge ☎HE 1728 y
31 (15 dl 40000) **Erling Andresen, LRSagf. ☎HE 8342**
33 (15 dm 50000) Ulla Rasmussen, Fru
Else Pundik, Fru ☎HE 6403
2 (jvf. Hellerupv. 78 samme Ejd.)
Else Møller, Fru
Emma Kierulff, Fru
4 (15 ax 60000) C W Tornøe, Apoteker ☎HE 555
6 (15 ay 50000) (Th. Larsen, Skibsrederr)
8 (15 az 61000) J Bernth, Assurandør ☎HE 1646
10 (15 fq 70000) Fr. Grünfeld, Afd.chef ☎HE 1186
12 (15 fp 50000) Jean Gauguin, Billedhugger ☎HE 6347
P S Gauguin, Civiling. ☎HE 7378
14 (15 by 50000)
Henrik Sørensen, Kørelærer ☎HE 5005
16 (15 bx 55000) H Nagel, Skibsfører ☎HE 8033
18 (15 bv 40000)
Halvor Askløv, Overlærer ☎HE 2367
20 (15 bo 50000)
Laura Hansen, Sygeplejerske. Frk.
F Hartvig, Fru ☎ HE 1052
22 (15 bp, bs 60000)
K Schou Sørensen, Prokurist ☎HE 8819
H P K Coldbiørnsen, Toldkontrolør ☎HE 4288
24 (15 bi 55000)
Fl. Martensen-Larsen, Kontorchef ☎HE 6181

Kaysersvej

Postd.: Charl. Bylag: Gjent. Sogn: Magleg.
fra Maglemosevej til Viggo Rothes Vej

3 (20 ee 52000) Vald. C Lier, Ingeniør ☎HE 1367
2 (20 gi 66000) G Achilles, statsaut. Revisor
☎HE 2706

Kildebakkegårds Alle

Postd.: Søbg. Bylag: Vang. Sogn: Dysseg.
fra Vangedevej 138 til Buddingevej c. 289.
(fra 37 & 32 beliggende i Gladsaxe Kommune.)

1 (23 n, et 58500)
Rich. Hanberg, Viktualiehdlr. ☎SØ 5747
3 (23 o, eu 31000) (L C Andersen, Murer)
A M Jensen, Fru
Cuno Nilsson, Afd.leder
5 (23 ag 37000) Anna Petersen, Fru
7 (23 m, af 41500) Ernst Kriegel, Gartner
Arne Petersen, Chauffør
9 (23 q, ae 41500) H C Olsen, Murerm. ☎SØ 3385
11 (23 r, ad 49000)
Vic. Jeppesen, Mekaniker ☎SØ 5871
13 (23 v 43000) O C Larsen, Maskininsp. ☎SØ 9620
Betty Bernskov, Fru ☎SØ 9095
15 (23 eq 44000) C Wolff, Fru ☎SØ 4300
Eigil Andersen, Snedker
17 (23 es 41000) Tage B Olsen, Maleraflæser ☎SØ 7406
H J Dahl, Violinbygger
19 (23 er 42000) **P Nielsen, Skomagersv.**
Villy Poulsen, Skræder
21 (23 x, al, få 60000) (jvf. Nr. 23)
(Doris Nielsen, Fru)
Helga Nielsen, Fru
23 (Havehus, jvf. Nr. 21)
Doris Nielsen, Fru ☎SØ 92
Astrid Sørensen, Fru
27 (23 am 36000) Johs. Jensen, Montør
29 (23 ev, fb 65000)
Hans Hussing, Assist.
N Hussing, Tandtekniker ☎SØ 7071
.....
Eigil Ulman, Maskinm.
31 (23 y, fc 70000) (O K Olsen, Fuldm. & Sig. Olsen, Gartner)
O K Olsen, ps. Fuldm.
Sig. Olsen, Gartner ☎SØ 75
33 (23 z, fd 44000) A Theils, Driftsleder ☎SØ 822
35 (23 æ, ex, fe 45000) Ingeb. Hansen, Fru ☎SØ 1369
4 (23 ai 20500)
Vald. Christiansen, Overtelegrafist ☎SØ 2073
6 (23 ac 30000) Willy Ebert, Eksped. ☎SØ 1527
8 (23 k 29500) J Chr. Jacobsen, Kontrolør ☎SØ 3527
B M Hansen, Bryggeriarb.
10 (23 l 36000) Chr. Hansen, Maskinarb. ☎SØ 8354
14 (23 t 23000) Vilh. Pamperin, Cigarsort.
16 (23 u 56500) A K Christiansen, Maskinchef
☎SØ 3494
A Jørgensen, Radiofabrik ☎SØ 8110
18 (23 ab 40000) Emil Nielsen, Pensionist ☎SØ 2338
Oscar Petersen, Murer ☎SØ 8305
20 (23 aa 42000) H Dahlquist, Fru
22 (23 an 25500) (Emmy Nissen, Fru, m. fl.)
Sv. Nissen, Sporv.funkt.
22 A (23 ø 25500) (H Winther, Bogholder)
Karen Winther, Fru ☎SØ 4752
24 (23 s 47500) (Ejere: Beboerne)
H B Jørgensen, Cyklehdlr. ☎SØ 7920
H W Hansen, Chauffør ☎SØ 1479
26 (23 i 53000) B Max Magnussen, Gross. ☎SØ 6273
28 (23 h 43000) R Dølpher, Overing. ☎SØ 1468
30 (23 g, ff 50000) (Fa. I E Ohlsens Enke)
Vald. Mathiesen, Forsøgsleder ☎SØ 1172
Hans Larsen, Frøavlsleder ☎SØ 2801

Kildedalen

Postd.: Hell. Bylag: Gjent. Sogn: Dysseg.
fra Alruneve til Ellegårdsvej

1 (4 cm, eo, zb 55100) Chr. Wammen, Hovedkass.
☎GE 1257
3 (4 ft, fv, ec, 135 42000) M M Wammen, Eksped.
☎GE 2322
5 (4 gt, gr, 148 45000) Aage Rosted, Red. ☎GE 5024
9 (4 ix, iz 34000) O F Feddersen, Civiling. ☎GE 7557
E Bjørn-Hansen, Fabrikant ☎GE 6221
11 (4 kæ, la, zd 25000) P Gandrup Hall, Anlægsgartn.
☎GE 2273
13 (4 ma, mc 34400) Hilda Christensen, Fru ☎GE 918
14 (4 lz, lø 52000) C Jacobsen, Trikotagehdlr.
☎GE 3735

Kildegårds plads

Pladsen, hvor Gentoftegade, Kildegårdsvej og
Ellegårdsvej mødes med Lyngbyvej

ELEKTRISKE INSTALLATIONER - Kemp & Lauritzen - Tlf. OR 700

Kildegårdsvej

Postd. Hellerup, Bylag Gjentofte.
Sogn: 1—99 & 2—26 Helr.lund, Rest Gent.
fra Hellerupvej til Lyngbyvej ca. 320

1 (15 dg 55000) (Else Rønnebæk, Frk. m. fl.)
Charles Rønnebæk, Gross. ☎HE 3131
3 (15 dq 70000) Holg. Prytz, Gross. ☎HE 3312
5 (15 du 62000) Sofie Rasmussen, Fru ☎HE 5845
Gunnar Rasmussen, Organist
7 (15 dz 50000)
Ingb. og Dagmar Lampe, Frkn. ☎HE 356 y
9 (15 eø 60000) A L Mulvad, Enkefru
P Rasmussen, Maskinhdlr.
11 (15 fa 70000) John Langli, Konditor ☎HE 4407
13 (15 fb 75000) Hans L Larsen, Fabrikant ☎HE 2538
15 (jvf. Bernstorffsvej 82, samme Ejd.)
John Langli, Konditor ☎HE 354
Kildegaards Mejeri (Leo Leiding) ☎HE 3425
Kildegaards Fiskehalle (P Udesen) ☎HE 2848
1 Erling Schou, Overlærer ☎HE 2004
V SØlling, Maskininspekt. ☎HE 2959
2 S Mønster, Repræs. ☎ HE 3411
Knud Lind, Fuldm. ☎HE 4210
17 (15 ge, se Bernstorffsvej 67) (A/S Kjøbenhavns Handelsbank)
Schous Sæbehus ☎HE 1672
Olaf Jensen, Skomagerm. ☎HE 3901
1 Henry J Holm, Ingeniør ☎HE 4368
Ester Bo, Frk. ☎HE 1877 v
2 E Reich, Civiling.
Agda Elmstrøm, Fotohandler
19 (15 ih 565000) (A/S Kildebo)
(jvf. 21, 23, 25, 27 & Svejagervej 52)
Børge Sørensen, Cyklehdl. ☎HE 689
s Karen Schmidt, Fru ☎ HE 3922
K Mossin, Civiling. ☎HE 1435
1 Sv. Meulengracht Madsen, Kunstmaler ☎HE 6823
Magnus Jensen, Mejerlejer
21 (se Nr. 19)
s Børge Nielsen, Bogholder ☎HE 4893
Einar Holm, Translatør ☎HE 839 x
1 Jens Henning, Tømrerm., Vicevært ☎HE 6361
C Mazar de la Garde, Repræs. ☎HE 2481 x
2 E Gruno, Komm.lærer ☎HE 7642
23 (se Nr. 19)
s Karsten Krüger, Inspektør ☎HE 5164 y
Ebba Werner, Fru ☎HE 5485
1 C E Stæhr, Repræs. ☎HE 7672
Irma Lindholdt, Fru ☎ HE 6507
2 Stig Bruun, Sagfører ☎HE 790
Kn. Rahbek Ascanius, Sekr. ☎HE 7229
25 (se Nr. 19)
s Poul Henriksen, Repræs. ☎HE 3632
I Dauw Hansen, Fru
»Puk«, Børne- og Reklamefotografen ☎HE 5204
1 M Henrichsen, Fru ☎HE 1127
A Gros-Larsen, Fru ☎HE 5164 x
27 (se Nr. 19)
s Johan Johansen, Slagterm. ☎HE 5384
Ragnhild Hoff, Forstander ☎HE 7842
1 **Inger Thisted, Massøse, Fru ☎HE 5443**
Henn. Brøndkjær, Assist. ☎HE 6428
29 A (15 ko 54000) Vald. Schmidt, Gross. ☎HE 6905
29 B (15 ig 50000) Rosa Sauerberg, Fru ☎HE 8713
31 (10 k 125000) G Buck, Prokurist ☎GE 1946
33 (10 l 100000) Knud Lindberg, Fabrikant ☎GE 5990
35 (10 m 125000) F Riis, Dir. ☎GE 641
41 (10 oq, os, 11 bf, bg 120000)
E Gyldahl, Fru ☎GE 668
43 (11 bh 80000) H Bandholz, Gross. ☎GE 4823
45 (11 f .....) Kaj Winther, Forlagsboghdlr.
47 (11 bi .....) (Brdr. Teichert, Entreprenører)
49 (11 bk .....) »
51 (11 bl .....) »
71 (167 500000) (Staten) ✓

Gentofte Politistation
☎GE 1448

K Anker Larsen, Varmemester
75 (10 d, 11 i .....) Flemm. Hansen, Læge
☎GE 7320
77 (10 pi .....) Ove Norbye, Revisor ☎GE 5348
79 (11 g 65000) Jørgen Johansen, Fabr. ☎GE 3840
81 (11 be 75000) Axel Larsen, Dir. ☎GE 729
83 (4 tm 60000) Jørgen Smith, Politiadvokat ☎GE 4082
83 A (4 qz 50000)
Gunnar Kirkegaard, Dir. ☎GE 3661
85 (4 tb 95000) Gert Lassen, Gross. ☎GE 1428
87 (4 ta 45000) (N P Nissen, Skoleinspekt.)
.....
89 (4 tc 80000) T Parodi di Belsito, Konsulinde
☎GE 704
Ebba Dahl, Fru ☎GE 6366
91 (4 tn 65000) H C Blücher, Smedem. ☎GE 646
93 (4 s 75000) Sv. Erichsen, Redaktør ☎GE 2572
95 (4 tg 77000) P Svejstrup, Ingeniør ☎GE 1777
97 (4 sæ 80000)
Inger Leth Nielsen, Danselærerinde, Fru ☎GE 1116
99 (4 sz 40000) T Hvenegaard, Frk.
Hans Hvenegaard, Tømrerm. ☎GE 7038

2 = Hellerupvej 67
4 (15 fz 120000) P Kagenow, Fru ☎HE 2623
K H Bistrup, statsaut. Revisor ☎HE 4375
1 Ebba Lampe, Lærerinde ☎HE 5060
Christen Sødring, Musikforlægger ☎HE 2288 x
2 Anton Andersen, Salgschef ☎HE 6102
C G Malling, Spedităr ☎HE 3103
6 (15 fg 80000) J Nørgaard, Dir. ☎HE 3189
8 A (jvf. Bernstorffsvej 84)
s Lisbet Fischer, Væverske ☎HE 6416
Edw. Eriksen, Fabrikant ☎HE 7834 y
1 Carl Jensen, Installatør ☎HE 2114
2 N A Helms, Kontorchef ☎HE 4947
8 B (se Nr. 8 A, samme Ejd.)
s Kurt Pedersen, Malerm. ☎HE 7834 u
Bent Wittrock, Tandlæge ☎HE 7185
1 Gerda Thisted, Fru ☎HE 7256
H Chr. Nielsen, Værkfører ☎HE 4749 u
2 E Heering, fhv. Snedkerm. ☎HE 3905
Inga Bergstrøm, Fru
8 C (se Nr. 8 A, samme Ejd.)
s Kn. Haugemann-Pedersen, Farvehdl. ☎HE 4799
Henning Wollny, Urmager ☎HE 2611
Chas. Jensen, Skomagerm. ☎ HE 3152
1 M Heggem, Maskinchef ☎HE 2283
Harry Madsen, Banearb.
Kn. Haugemann-Pedersen, Farvehd.
2 R C S Qvist, Gross. ☎HE 4843
R Wessberg, Bogholder ☎HE 7834 v
10 (jvf. Bernstorffsvej 69, samme Ejd.)
Germann Hansen, Bagerm. ☎HE 4042
»Jette«, Trikotagehdlr. (H & K E Tiedemann-Høyer)
☎HE 2139
E Obel-Pedersen, Tobakshdl. ☎HE 5320
1 Anne Drachmann, Fru ☎ HE 8288
1 K W Madsen, Vognmd. ☎HE 4709 x
2 Peder Poulsen, Bankfuldm. ☎HE 2231 y
Ida Stephensen, Fru ☎HE 3289
12 (15 go 400000) (jvf. 12 A—B)
(A/S Ejd.selskabet Kildegaarden)
Lisbet Fischer, Væverske ☎HE 1353
A M Diemer, Købmd. ☎HE 3318
M Jensen, Mejerijer ☎HE 4778
s Helga Bentzen, Fru, ☎HE 6735
E Dellgreen-Jensen, Damefrisørinde ☎HE 5009
Ingeb. Gammelgaard, Frk. ☎HE 5367 x
H Ewers-Knudsen, Slagterm. ☎HE 3835
2 Poul Petersen, Overkontrolør ☎HE 5367 v
Mogens Kragh, Assist. ☎HE 5002 y
12 A (se 12) (samme)
s P Bøttger, Afd.chef ☎HE 3413 u
Rudolf A Hansen, Bankbest. ☎HE 2389
1 C Christiansen, Fuldm. ☎HE 4586
Kirsten Gamborg, Fru ☎HE 5276
2 Axel Jørgensen, Kontorchef ☎HE 5174 x
E Budde-Lund, Væverske ☎HE 6645
12 B (se Nr. 12)
Poul Knudsen, Glarm. ☎HE 7486
s Vilh. Stahl, Telegrafkontrolør ☎HE 5081 x
E Fonnesbech, Fru ☎HE 6471 v
1 Erik Weltemeyer, Kontorchef ☎HE 5288
Gunhild Sørensen, Fru
2 J P Madsen, Murerm. ☎HE 480
Sv. Aa. Pedersen, Disponent ☎HE 1824
14 (15 gn 200000) (jvf 14 A) (Samme)
s Th. Engqvist, Civiling. ☎HE 4153 x
Vagn Pedersen, Fuldm. ☎HE 7451 x

H. F. AAGAARD A/s - Kul - Koks - Olie - Lindegaardsvej 52, OR *2430

1 **Erik Hansen, Direktør ☎HE 5660**
Oda Andreasen, Overass., Frk. ☎HE 5321
2 **Inger Heimann, Fru ☎ HE 5456 u**
Ella Christiansen, Fru ☎HE 3551
14 A (15 gm) (Samme)
s **J A Wissenbach, Stationsforst. ☎HE 5174 u**
Marie Jørgensen, Fru
1 A Johnsen, Prokurist ☎HE 5279
E Deichmann, Direktør ☎HE 5002 x
2 .....
H Hoffmann, Frue ☎HE 4868
16 (15 gm 385000) (jvf. 16 A—B) (Samme)
Børge Nielsen, Guldsmed ☎HE 7902
s **Herm. Jensen, Ingeniør ☎HE 4709 u**
Aage Schmidt, Afd.leder ☎ HE 5156
1 Asta Hansen, Fru ☎HE 7637
Kai Dahl, Kontorchef ☎HE 4918
2 **Aage Fausbøll, Ingeniørass. ☎HE 7524**
Magda Gjeruiff, Repræsentant
16 A (15 gm) (Samme)
s Kr. Jørgensen, Fuldm. (NESA) ☎HE 1419
Viggo Jensen, Tandlæge ☎HE 2464
1 Helga Rasmussen, Fru ☎HE 5461
S S Thostrup, Kommandørkapt. ☎HE 4183
2 Irma Lyngbye, Fru ☎HE 7419
Kai Westergreen, Revisor ☎HE 3994 y
16 B (jvf. Nr. 16, samme Ejd.)
Leif Sørensen, Skomagerm. ☎HE 3769
Edm. Gjerløv, Snedkerm. ☎HE 640 x
V Randløv, Skrædderm. ☎HE 5918
s P Lemming-Christensen, Overlærer ☎HE 1402
A M Graae, Frk. ☎HE 8340
1 **H P Nielsen, Repræs. ☎HE 6978**
Frands Holm, Repræs. ☎HE 8284
2 **C F Jensen, Fuldm. ☎HE 4244**
Kaj Nielsen, Herreekviperingshdlr. ☎HE 7451 y
20 (15 fr 185000) H Ellehammer, Fabrikant ☎HE 814
Ellehammers Laboratorium ☎HE 8914
22 (10 f 100000) K Jespersen, Overlæge ☎GE 4660
24 (10 g, 11 o 200000) K Aulin, Gross. ☎GE 3745
26 = Sebestedsvej 15
28 (jvf. Nr. 30 & Niels Andersens Vej 65)
Københavns Amts Sygehus Tlf. GE 1200
P Eskildsen, Afd.læge, dr. med. ☎GE 628
2 I & F Lund, Læger ☎GE 253
H Bay-Nielsen, Reservelæge
30 (jvf. Nr. 28, samme Ejd.)
Københavns Amts Sygehus ☎GE 1200
Johs. Gormsen, Reservelæge ☎GE 6525
1 Henn. Stürup, Reservelæge, Dr. med. ☎GE 6653
Jørgen Kringelbach, Reservelæge
Jørgen Lund, Reservekirurg, dr. med.
2 **C C Jensen, Kvartermester**
30 A (jvf. nr. 28, samme ejd.)
s J F Raft, Reservekirurg ☎GE 6140
Erik Zwergius, Læge
E A Johnsen, Kvartermester
36 (4 pv 165000) (K Pless-Schmidt, Fabrikant)
— . — . — . — . — . —
38 (4 pu 110000) J Preisler, Direktør ☎GE 3800
40 (4 pt 125000) (A/S Importøren)
Ivar Hoppe, LRSagf. ☎GE 1975
42 (4 ps 70000) Ingeb. Dyrlund, Fru ☎GE 4323
Mogens Iversen, Arkitekt ☎GE 1158
44 (4 pr 145000) (H Volf, Fru, m. fl.)
Karen Volf's Bageri & Konditori ☎GE 310
1 Henry Bech Mathiesen, Læge, Klinik ☎GE 1539
Leif Salmonsen, Læge ☎GE 6373
2 Holten Kristensen, LRSagf. ☎GE 4480
3 Hanne Mosegaard, Frk.
Ellen Volf, Fru

Kildegårdsvænget

(Privat Vej)

Postd.: Hell. Bylag: Gent. Sogn: Helr.lund
Blind Vej fra Lyngbyvej 306 mod Øst

3 (4 xk 50000) M Hartling, fhv. Minister ☎GE 5559
5 (4 xl 44000) Johanne Larsen, Frk. ☎GE 3854 y
7 (4 xm 40000)
Ebba Schönheyder, Fru ☎GE 6122
9 (4 xn 44000) I Foighel, Universitetslektor
☎GE 4950 x
11 (4 xo ....) Chr. Andersen, Tobakshdlr. ☎GE 4950 u
13 (4 xp 44000) Sv. Eckeroth, Blikkensl.m., Gas- og Vandm. ☎GE 7013
15 (4 xq 44000) F Gamst-Andersen, Direkt. ☎GE 5275
17 (4 xr 44000) P Langemark, Komm.lærer ☎GE 6401
19 (4 xs 40000) Alb. Auener, Typograf ☎GE 3479 y
21 (4 xt 44000) Kai Nielsen, Gross. ☎GE 2554
23 (4 xu 44000) W Marckmann, Skolepsykolog
☎GE 7177
25 (4 xv 40000) Einar Schultz, Driftsleder ☎GE 4575
27 (4 xx 44000) Sv. O Lange, Sekr. ☎GE 1764
29 (4 xy 48000) Gjerd Plum, Fru ☎GE 4068
2 (4 yl 46000)
E Bloch-Sørensen, Benzinforhdlr. ☎GE 3155
4 (4 ym 44000) Kirsten Mygind, Fru ☎GE 4560
6 (4 yn 40000) S Christoffersen, Købmd. ☎GE 4366
8 (4 oy 44000) Jørg. Witzke, Direktør ☎GE 1642
10 (4 yp 40000) Ebba Baumann, Komm.lærerinde
☎GE 2749 x
12 (4 yq 40000) K Rittig, Disponent ☎GE 1066
14 (4 yr 44000) A Rothenborg, LRSagf. ☎GE 4720
16 (4 ys 44000) Alb. Hansen, Købmd. ☎GE 509
18 (4 yt 40000) Chr. Cornelius, Civiling. ☎GE 774
20 (4 yu 40000) W Meyer-Radon, Kapelm. ☎GE 2415
22 (4 yv 38000) Finn Westerby, Arkitekt ☎GE 7296
24 (4 yx 38000) Aage Buchwald, Smed ☎GE 1683
26 (4 yy 38000) Gudrun Ravn, Fru ☎GE 3822
28 (4 yz 46000) O Obel-Pedersen, Tobakshdlr.
☎GE 4402
30 (4 yk 48000) F Fagerlund, Maskinm. ☎GE 3749
32 (4 yl 44000) P Iversen, Komm.lærer ☎GE 3296
34 (4 yh 40000) Inge Claussen, Fru ☎GE 6909
36 (4 yg 40000) Poul Rasmussen, Repræs. ☎GE 4574 x
38 (4 yf 44000) A Schrøder, Postmester ☎GE 3854 x
40 (4 ye 40000) Eva Kierulff, Fru ☎GE 4840
42 (4 yd 40000) Ester Nielsen, Dameskræderinde
☎GE 699
44 (4 yc 44000) Ellen Harr, Fru
46 (4 yb 44000) Aage Jespersen, Civiling. ☎GE 2588
48 (4 ya 44000) A Gerhardt-Hansen, Kaptajn
☎GE 1705
50 (4 xø 44000) Aage Andersen, Sekr.
— . — . — . — . — . —
52 (4 xæ 40000) V Hagedorn-Olsen, Direktør
☎GE 1161
54 (4 xz 44000) K E Palmø, Magister ☎GE 1292

Kildeskovstien

fra Baunegårdsvej 9 til Bernstorffsvej (viadukten)

Kildeskovsvej

Postd., Bylag & Sogn: Gentofte
fra Baunegårdsvej til Kirketorvet.

17 (12 ip 60000) M B Hedegaard, Trafikinspektør
☎GE 2740
21 (12 hø 65000) Marie Jensen, Enkefru ☎GE 1014
23 (12 hæ 75000) I F Strøm, Gross. ☎GE 3939
27 (12 th 60000) Hans Fussing, Bygningskonstruktør
i Anne Holm, Sygepl.
29 (12 tc 44000) A Andersen, Repræs. ☎GE 745
31 (1 fv 53000) Vald. Larsen, Dyrlæge ☎GE 1519
41 (1 ez 92000) C Gordon Møller, Kaptajn ☎GE 872
45 (1 ci 121000) F Dragsted, ORSagf. ☎GE 1258
47 = Adolphsvej 29 A
49 (1 av 70000) Emilie Møller, Overass., Frk. ☎GE 256
53 (1 hs 95000) Asger Jerrild, Redaktør ☎hem.
55 (1 ht 56000) B Andreassen, Fuldm. ☎GE 6961
57 (1 bu 77000) Otto Selling, Boghdlr. ☎GE 2970
59 (1 hv 70000) J V Mørch, Civiling. ☎GE 5578
61 (1 hx 78000) Jørgen Michaelsen, LRSagf. ☎GE 221
63 (1 gb, gy 75000)
Axel Andreasen, Litograf ☎GE 1285
67 (1 fæ, gz 102000) Emilie Kruse, Fru ☎GE 426
69 (1 fy 130000) Nils Bielke, Gross. ☎GE 3112
73 (1 d, q 219000)
Marie Lund, Hofjægermesterinde ☎GE 2868
75 (1 id .....) S Klewitz, Fru ☎GE 1338
77 (1 ak, bo, bp 110000)
John A Stormlund, Gross. ☎GE 720
81 (1 k, ha 110000) K Sand, Professor ☎GE 333
Gentofte Kirkegård
4 (12 gt, ta 50000)
Aage H Larsen, Direktør ☎GE 832
6 (12 gu 85000) G C Dinesen, Direktør ☎GE 2708

TH. JENSEN. Blikkenslagermester. Brogaardsvej 26. Tlf. GE 162-262

8 (12 gv 50000) **Anna Marcussen, Fru** ☎GE 186
10 (12 gx 70000) Bendt Broager, Overlæge, Dr. med. ☎GE 5165
12 (12 gy 40000) (Wald. Reinstrup, Isenkr.) Sv. Reinstrup, Inspektør ☎GE 7635
20 (12 kl 38000) Valb. Møller, Fru ☎GE 569
22 (12 km 45000) Einar H Petersen, Dommer ☎GE 6980
26 (12 ko 50000) Erik Enghoff, Civiling. ☎GE 6313
28 (12 ky 75000) **Inga Petersen, Fru** ☎GE 3812
34 (12 te 66000) H Christensen, Overlærer ☎GE 1308
36 (12 td 72000) A Rosendal, Lektor ☎GE 4919
38 (1 cu 67000) Rigmor Hansen, Fru ☎GE 1589
40 (1 dk 93000) H Philipsen, Arkitekt ☎GE 5782
42 (1 di 47000) Ida Andersen, Fru ☎GE 2382 John Schmidt, Assist.
44 (1 dh 43000) V Thruelsen, Overkobberstikker
46 (1 cy 68000) **Agnete Madsen, Børnehaveleder ☎GE 1675** E Buemann, Fru ☎GE 1787
48 (1 ev 62000) Johs. Ørnbak, Smedem. ☎GE 2033
50 (1 cq 63000) C Grambye, Civiling. ☎GE 1493
52 (1 bd, cp 60000) E Greve Knuth-Winterfeldt, Professor ☎GE 2176

Kildeskoven

54 (1 ib 81000) Hans Risenby, Gross. ☎GE 6730
56 = **Adolphsvej 32.** Eli Scharff-Haarbye, Blikkenslagerm., Gas-, Vand- & Sanitetsm. ☎GE 2
58 (**jvf. Adolphsvej 30 A) (samme Ejd.) Birger Errboe, Havearkitekt ☎GE 2629**
58 A (1 fc 61700) H Herskind, Overass. ☎GE 6680
58 B (1 hæ 61000) H Friis Nielsen, Disponent ☎GE 6093
60 (1 fd 46000) **H J Andreasen, Værkfører ☎GE 3168**
62 (1 er 43000) A Dybvig, Gross. ☎GE 3521
64 (1 do 73000) V Thorsen, Professor, Dr. phil. ☎GE 3536
66 (22 fa 49000) Ivar Abildhøj, Salgskonsulent, H.D. ☎GE 308
72 (22 bl 39000) Elna Ottesen, Fru ☎GE 1772
74 (22 bn 56000) H S Dahl, Direktør ☎GE 845
76 (22 bo 54000) H V Heeland, Redaktør ☎GE 1307
78 (22 br 76000) L Nørgaard, Direktør ☎GE 2164
80 (22 bq 57000) **Karen Petersen, Fru** ☎GE 80 H Winther Nielsen, Gross. ☎GE 3026
82 (22 bc, bp 73000) s I Servais, Fru ☎GE 45 1 Leo Larsen, Arkitekt ☎GE 5448
86 (22 am, ap, be, bf, bg, bh, bi 186000) **T Knudtzon, HRSagfører ☎GE 200**
92 (22 n 30000) **Anna Vennike, Fru** ☎GE 138
94 (22 l 38000) **(Gjentofte-Lyngby Hospital) »Kirkely«**
96 (22 m 50000) Ester Andersen, Frk. ☎GE 2601 **Elisabeth Borup, Fru ☎GE 445**

Kirkebakken

Postd., Bylag og Sogn: Gentofte fra Kirketorvet til Udsigten

5 (24 bp 81000) Rob. Møller, Direktør ☎GE 434
7 (24 bh, 36 ae 71000) K Svendsen, Direktør ☎GE 1710
9 (24 bg, 36 ad 57000) P Thestrup Andersen, Læge, Dr. med. ☎GE 4606
6 (24 af 66000) (T K Thygesen, Generalmajor) Harald Flater, Salgschef ☎GE 6278
8 (24 aø 60000) (T K Thygesen, Oberst)
— . — . — . — . — . —
10 (24 ax 59000) E Olivarius, Overlæge ☎GE 1844
12 (24 ai 66000) J Goldberg, LRSagfører ☎GE 1093

Kirkehøj

Postd.: Hell. Bylag: Gent. Sogn: Helr.lund fra Niels Andersens Vej til Helsebakken

3 (10 fv 68000) Sv. Aa. Graversen, Direktør ☎GE 2946
5 (10 ge 65000) Kn. Vilh. Larsen, Maskininsp. ☎GE 5598
7 (10 pe 95000) J E Berthelsen, statsaut. Revisor ☎GE 6818
9 (10 ef 90000) (Grønnegade Hus A/S) Erik Werner, Direktør ☎GE 5041
11 (10 pc 60000) Aage Juhl, Direktør ☎GE 1857
13 (10 hf 60000) **Anthon Nielsen, fhv. Manufakturhdlr. ☎GE 3318**
15 (10 ka 60000) Rob. Deichmann, Manufakturhdlr. ☎GE 4049
17 (10 iø 56000) Vald. Berg, Fru ☎GE 1747
19 (10 ix 60000) Poul Rump, Civiling. ☎GE 4028
4 (10 eæ 65000) J F Chantelou, Statsgeodæt ☎GE 3327
6 (10 fg 50000) D Ilegedys, Disponent ☎GE 7670
8 (10 gb 65000) **Ejnar A Knudsen, Buntmager ☎ GE 1836**
10 (10 fæ 55000) Ellen Jørgensen, Frk. ☎GE 1824
12 (10 ga 65000) K B Andersen, Civiling. ☎GE 5592
16 (10 go 50000) H Epsen Hansen, Afd.chef ☎GE 1387
18 (10 gp 60000) H V Kjøler, Overintend. ☎GE 4063
20 (10 gf 60000) V Bonne, Fru ☎GE 4657

Kirketorvet

Postd., Bylag og Sogn: Gentofte mellem Gentoftegade 18 & 26

1 (82 b, jvf. Gentoftegade 26) Haandarbejdsmagasinet (G Schøller) ☎GE 1152
Aage Kjærumgaard, Damefrisør ☎ GE 2611 Ellen Nielsen, Frk.
3 (82 b, se Nr. 1) (**Samme**) **E Brummerstedt-Hansen, Fuldm. ☎ GE 2040**
5 (82 c 47000) (F Schou-Jensen, Murerm.) Aase Haack Olesen, Kirkekone. Fru ☎GE 5597 x Elsebet Møller, Assist., Frk. ☎GE 2673 x 1 C H Hansen, Frugthdlr. ☎GE 2673 v Laura Pedersen, Fru ☎GE 1875 x
7 (82 d 35000) E Melchior, Fru ☎GE 5678
9 (24 ae, bn 213000) **(Guldsmedelaugets Byggeforening) (jvf. 11-13-15)** s Ellen Ringberg, Fru ☎GE 6194
. . . . . .
1 **Inger Vennike, Fru ☎GE 5157** Sigrid Boserup, Sygepl. ☎GE 903
11 (Jvf. nr. 6, samme ejd.) Carl Sørensen, Sølvsmed Ellen Simony, Frk. **Helene Clausen, Frk. ☎GE 4972** 1 Inger Norrie, Frk. ☎GE 3916 u S Møller, ps. Kontorchef ☎GE 4783 **Harriet E Larsen, Frue** Maud Kallenbach-Pedersen, Fru ☎GE 3916 x
13 (24 bp, se Nr. 9) (Samme) Guldsmedelaugets Stiftelse
15 (24 bp, se Nr. 9) (Samme) Guldsmedelaugets Stiftelse O V Larsen, Anlægsgartner, Vicevært ☎GE 719
17 (jvf. Gentoftegade 19, samme Ejd.) Kirketorvets Blomster, Blomsterhdlr. ☎GE 1990 Dansk Ligbrændingsforenings Kontor ☎GE 2432

Kirkevej

Postd.: Charl. Bylag og Sogn: Ordrup Fra Fredensvej 54 til Hyldegårds Tværvej

3 (10 da 36000) Dorrit Aas, Fru Kai Petersen, Arbejdsmd.
7 (10 dg 675000) (Undervisningsmin.) Ordrup Gymnasium ☎OR 178 P Rindholm, Skolepedel
9 (10 eø 60000) K F Hindsberg, Juvelerer ☎OR 312
11 (10 ha 48000) J E Ramus, Snedker ☎OR 6452 Poul Crone, Maskinm. ☎OR 9512
13 (10 eæ 58000) J Prytz Johansen, Bibliotekar, Dr. phil. ☎OR 5874
15 (10 ez 85000) G S Hallsson, isl. Købmd. ☎OR 2211 **N Høybye, Arbejdsmd.**
17 (10 ey 75000) D Yde-Andersen, Museumsinspekt. ☎OR 8758
19 (10 es, ex 32000) Holg. Christensen, Hovmester ☎OR 7908
19 **A** (10 mæ 70000) A Lütz Høppermann, Direktør ☎OR 2956

Er Deres radioapparat i uorden? Saa ring til OR 2843, Andresen, Ing.

21 (10 ev 145000) (jvf. Nr. 21 A)
(M Würtz, Fru m. fl.)
s F A Ørngreen, Gross ☎OR 1144
1 M Hermansen, Overlærer ☎OR 3926 u
2 Per Eriksen, Montør ☎OR 2506
21 A (jvf. Nr. 21. samme Ejd.)
s Rita Würtz, Fru ☎OR 7892
E Seneca Andersen, Fru ☎OR 2440
1 **Erik Knudsen, Læderhandler ☎OR 3263**
Kristiane Kjær, Frk. ☎OR 5941 x
2 **Agnes Hansen, Fru ☎OR 2128**
Holg. Knudsen, Forvalt. ☎OR 4933
21 B (10 nt 190000) (jvf. Nr. 21 C)
(A/S Ordrupvænge)
s K B Nielsen, Mejeriarb.
Jørgen Jørgensen. Fragtmd.
1 K Stuhr-Jensen, Mekaniker
Torben Hansen, Arkitekt ☎OR 6923
2 .....
Poul Jacobsen, Dekoratør ☎OR 488
21 C (jvfr. Nr. 21 B, samme Ejd.)
s A Rosenkrantz Bruun, Gas- & Vandm. ☎OR 7689 u
Julius Thyren, Skræderm. ☎OR 7689 x
1 Henrik Pedersen, Skorstensfejer ☎OR 3387
B Størling, Værktøjsmager
2 Holg. Rasmussen, Buntmager
Erik Allin, Arkitekt ☎OR 7504
23 (10 cl 75000) L Szabo, Biolog ☎OR 8513
25 (10 if .....) S Them Winther, Ingeniør
27 (10 id, if 72000)
Aage Søndergaard, Ejendomshdlr. ☎OR 1313
29 (10 ic 50000)
Hans Søndergaard, Forfatter ☎OR 1676
Ursula Kejser's Børnehave ☎ OR 1676
31 (10 ib 55000) E v. Holck, Oberstløjtnant ☎OR 199
33 (10 fx 75000) Jørgen Hansen, Mekaniker ☎OR 6284
Ellen Hansen, Fru ☎OR 4893

Ordrup Kirke (Gjentofte Kommune)
2 (10 cz 48000) Gjentofte Sogns Understøttelses-**Samfunds Bol.**
Ole Nielsen, Skomagerm.
Ib Hansen, Radiotekn. ☎OR 3729 v
J Andersen, Arbejdsmd.
G Ericksson, Dekoratør ☎OR 3729 y
4 (10 cz se Nr. 2) (Samme)
Laura Hørsby, Fru
6 (10 do 28000) (Undervisningsmin.)
F M Teglborg, Rulleejer ☎OR 5596
Børge Henriksen, Smedemester
8 (10 dn 57000) (E Lind-Poulsen, Prokurist, Fru)
.....
10 (10 dm 56000) **Evald Olsen. Ølhdlr. ☎OR 1656 (Stjernens Depot)**
Herm. Sørensen, Tømrerm. ☎OR 7599
10 A (10 ke, lv 36000)
Marie Langelund, Fru ☎OR 3690
12 (10 dq 36000)
Marie Johansen, Fru ☎OR 2646
14 **(dp, jvf. Hyldegaardsvej 24) (»Merkur«)**
.....
Aage Christensen, Mekaniker
16 = Hyldegaardsvej 21
18 (10 fg 58000) P Bispeskov, Ingeniør ☎OR 138
20 (10 ff 65000) Axel Baaner-Larsen, Forstander ☎OR 1152
22 (10 fe, gæ 58000)
R S Malapert, Kemiker ☎OR 7872
24 (10 fs 38000) Lars Andersen, Vejmand
24 A (10 of 50000) Erik Pedersen, Fabrikt. ☎OR 4629
24 B (10 oe 60000) K I Olsen, Gross. ☎OR 4730
26 (10 gv 75000) B & O Damsgaard, ...
Kaj Møller, Slagter ☎OR 7125
28 (10 gx 50000) Erik Bjergager, Civiling. ☎OR 8969
30 (10 gy 55000) H C Tage Hansen, ps. Kontorchef ☎OR 1697
Else Johansen, Fru ☎OR 6378
32 (10 eo, gc, gd, ok 120000)
Alma Thorsteinsson, Sygehjem ☎OR 35058

Kirsten Piils Vej

Postd.: Charl. Bylag og Sogn: Ordrup
fra Ordrupvej 38 til Schimmelmannsvej 45

1 (se Holmegaardsvej 2) (Boligforeningen »Holmegaarden«)
s Inger Asmussen, Fru
Holg. Jørgensen, Frisør
1 Ellen Hansen, Fru
L Emchen, Ingeniør ☎OR 8016
2 Ida Fleischer, Frk. ☎OR 3074 x
L I Frederiksen, Forretn.fører ☎OR 8557
3 J Thorning, Forlagsboghandler
3 (se Holmegaardsvej 2) (Samme)
s Aage Reesen, Assist. ☎OR 2844 y
Ernst Jørgensen, Fuldm. ☎OR 2935 y
1 J Mønsted, Fru
H R Hanson, Fabrikant ☎OR 6440
2 Alb. Lauridsen, Handelsmd.
Frank Arnull, Træner ☎OR 9241
3 Willy Hoe-Hansen, Murerm. ☎OR 3075
9 (7 ic, kd 55000) D Thode, Kioskejer ☎OR 2248
9 A (7 kb, kc 55000)
Erik Ravn, Kaptajn ☎OR 6026
I Philipson, Fru ☎OR 3607
11 (7 ch 53000) Aage C Jensen, Direktør ☎OR 5610
13 (7 fp 58000) V T Janniche, Kontorchef ☎OR 5202
15 (7 fo 48000) Kaj Clausen, Kontorchef ☎OR 2220
6 (7 cb 55000) Wm. Holck, Redaktør ☎OR 5322
8 (7 ca 50000) Mogens Rye, Kapt.løjtn. ☎OR 8021
10 (7 by 68000) Alda Petersen, Fru ☎OR 189
x x x x x x x x x x
12 (7 bz 45000) G Lindh, Restauratør ☎OR 8816
14 (7 bæ 78000) K S Barsoe, Fabrikant ☎OR 4383
16 (7 cc 72000) Axel Lund, Direktør ☎OR 1689
Th. Hilge Skrædderm. ☎OR 1452

Klampenborgvej

(101—161 & 102—114 er i Lyngby-Taarbæk Kommune)
Postd. Klampenborg. Bylag. Ordrup.
dog er 1—13 og 2—14 Christiansholm
Sogn: 1—23 & 2—12 Skovsh., Resten Ordrup
fra Christiansholmsvej 10 gennem Ermelunden til Lyngby

1 A (1 gc 75000) O Nielsen, Gross. ☎OR 4723
3 (1 lb 50000) E Eitvig, Slagterm. ☎OR 3842
5 (1 ib 60000) Henry Paulsen, Bestyrer ☎OR 3875
7 A (1 kt 100000) (jvf. 7 B) (K Brønnum, Isenkræmm.)
Harry Schrøder, Civiling. ☎OR 1642
7 B (jvf. nr. 7 A, samme ejd.)
K Brønnum, Isenkræmmer ☎OR 8750
9 (1 hv 40000) (DSB)
V H Bertelsen, Trafikass.
11 (1 hn .....) (K V Bruus-Jensen, Arkitekt)
13 (1 iv (Chr.holm), 6 kx (Ordrup) 100000)
O M Morad, Ingeniør ☎OR 307
R West, fhv. Orlogskaptajn ☎OR 301
15 (6 gr, lg, sc (Ordrup) 1 ba (Chr.holm) 145000)
H G Hjerpsted, Civiling. ☎OR 2167
17 (6 lh 100000) C Hoffgaard, Direktør ☎OR 4897
19 (6 iq 65000) A Thaarup, Afd.chef ☎OR 746
21 (6 in 60000) Hans Rasmussen, Skomagerm.
23 (6 mm, mn 75000)
Erik Bendixsen, Fabrikant ☎OR 7942
25 (6 fz, 7 ml 95000) Erik Funch, Gross. ☎OR 6102
27 (6 or, 7 mm 70000)
Herm. P. Jensen, Kontorchef ☎OR 8622
29 (6 fæ, 7 ft 58000) Tage Berntsen, Assist. ☎OR 3997
M O Rickfelt, Musikforlægger
31 (7 iø 80000) Chr. Fode, Gross. ☎OR 4746
33 (7 kq 60000) V Ørum, Enkefru ☎OR 3498
35 (7 fb, fe, ff, gæ, hh, my 132000)
C F Lerche, Direktør ☎OR 2253
37 (5 ru 165000) (Oscar Siesby A/S)
Ole Siesbye, Direktør
39 (5 tt, uc 150000) Jørgen Anthon, Direkt. ☎OR 4831
41 (5 pz, lv, 10 kq 65000) E Andersen Ehlers, Fru
x x x x x x x x x

Ordrup Hus, Skovløberhus (3 k) (Staten)
Halvor Pedersen, Skovløber ☎OR 4511

Ordrup Krat

ELEKTRISKE REPARATIONER - Kemp & Lauritzen - Tlf. OR 700

Ermelunden

4 (1 kh 101000) N E Carlberg, Fabrikant ☎OR 6532
6 (1 fe 152000) Aage E Jørgensen, fh. Borgmester, Overretssagf. ☎OR 831
10 A (1 qa 56000) Henning Pade, Programsekr. ☎OR 8310
10 B (1 qg 156000) Oluf Larsen, Fabrikant ☎OR 3415
12 B (1 pæ .....) B Klyver-Hansen, El.install. ☎OR 9190
12 C (1 pz .....) Ove Johnsen, Gross. ☎OR 9142
14 (6 hc 69000) (H Pade, Direktør) Ejnar Pade, Civiling. ☎OR 8373
16 (6 kl, nv 65000) (A Mørch, Gross)
18 (6 nx 80000) **A M Rørsgaard, Vekselerer ☎OR 2861**
20 (6 hø. ia. 7 ii 75000) **M Arn-Hansen, Gross. ☎OR 7520**
22 (7 iu 66000) K Engelbrecht Pedersen, Skotøjshdlr. ☎OR 2419
24 (7 iv 72000) B Graun, Ingeniør ☎OR 7571 **Carl Galst, Kontorchef ☎ OR 3019**
26 (7 ip 52000) Vilh. Jensen, Trafikkontrolør ☎ **OR 3379** S C Møller, Inspektør ☎OR 2604
28 (7 gs, hy 75000) F Paaske, Elektroinstall. ☎ hem.
30 (7 gu, gv, gx, gy 52000) **Gutzon Münster, Gross. ☎OR 424 Gjentofte Kommunes Plakatsøjler, Kontor**
32 (7 hm, ht, hu 85000) N Hirslund, Gross. ☎OR 1082
36 (7 gr, gt, hl, hn, hq, hs, hv 65000) M Gammeltoft Schougaard, Fabrikant ☎OR 8615
38 (jvf. Nr. 40, samme Ejd.) Alfred Christensen, Baneforvalter ☎OR 701
40 (5 oø 50000) Foreningen til den ædle Hesteavls Fremme ☎OR *7698
44 (10 bp) (A/S Klampenborg Væddeløbsbane) Rytterkroen ☎ OR 35116
50 (4 bz 150000) C P Jacobsen, Gross. ☎OR 653
Galopbanen (7 bi 500000) **A/S Klampenborg Væddeløbsbane ☎OR 651**
Ordrup Krat

Kløckersvej

Postd.: Gent. Bylag og Sogn: Gjentofte fra Erichsensvej til Kildeskovsvej

3 A (1 fe 37500) Orla Hertz, Slagterm. ☎GE 3175
3 B (1 ia 60900) E Juul Christiansen, Fru ☎GE 5878 Ragna Rasmussen, Musiklærerinde
5 (1 eæ 57000) N P Andersen, Husejer ☎GE 6943 Otto Vandel, Opsynsbetj.
7 (1 gu 59000) Lucie Wille-Nielsen, Fru ☎GE 55
11 (1 eq 48000) H W Jacobi, Vicepræsident ☎GE 2446
13 (1 ep 52000) August Frederichsen, Fuldm. ☎GE 1201
15 (1 eo 60000) Karla Grau, Fru ☎GE 712
17 (1 ea 43000) C Svennevig, Ingeniør ☎GE 489
19 (1 dy 60000) (I Ramsgaard, Fru)
21 (1 dx 83000) E Schultz, Slagterm. ☎GE 6052 Kn. W Christensen, Salgschef ☎G7 362
23 (1 dv 65000) H Quistorff, Prokurist ☎GE 206
25 (1 fu 51000) (Edel Jeppesen, Overlærer) Alf Jeppesen, Fuldm. ☎GE 6042
27 (1 cr 49000) Mogens Kuld, Install. ☎GE 4250
2 (1 cb, cx 45000) **N Chr. Nielsen, Keramiker ☎GE 259** Københavns Autoopretning (B Møllekær) ☎GE 4845 Johan Petersen, Karetmagerm.
4 (1 ff 66000) Harald Madsen, Arkitekt ☎GE 816
6 (1 fa 51000) Ch. Vesterbye, Ingeniør ☎GE 2898
8 A (1 fb 68000) Harry Flint, Ingeniør ☎GE 1831
8 B (1 ie .....) Grete Danielsen, Fru ☎GE 5570
10 (1 em 47000) Johanne Hansen, Fru **Georg Jensen, Ekspedient**
14 (1 dz 54000) A J Pedersen, Enkefru ☎GE 204 Erna Trosbjerg, Fru ☎GE 1214 **P Langvad Jensen, Overassist.**
16 (1 eb 54000) H Pries-Jensen, Gross. ☎GE 5393
18 (1 dø 51000) E Kongshaug, Gross. ☎GE 7590 John Andersen, Montør
20 (1 dæ 35000) Inger & Else Bruce, Frkn. ☎GE 5637 R Christensen, Købmd. ☎GE 802
22 (1 db 50000) Pong Langfeldt, Fru ☎GE 5842
26 (1 bg 45000) **Gunnar Rasmussen, Komm.lærer ☎GE 673**
28 (1 bf 60000) C W Juul, Smedem. ☎GE 1416
30 (1 ev 54000) (Niels K Nørgaard, Bygmester) Johs. Kristensen, Snedker ☎GE 7405
34 (1 bc, et 53000) H Kanstrup, Tilskærer ☎GE 6687 Alma Boje, Fru
36 (1 el 66000) Helge Borgen, Prokurist ☎GE 5206
38 (1 ec 49000) H Høyby Hansen, Inspekt. ☎GE 4303

Knud Rasmussens Vej

Postd.: Søbg. Bylag: Gjent. Sogn: Dysseg. fra Dyssegårdsvej 41 mod syd

3 (5 kp 50000) Franklin P Busse, Gross. ☎SØ 3181
5 (5 kq 46000) Kn. Andersen, Komm.lærer
7 (5 kr 41600) E L de Gier, Ingeniør ☎SØ 4063
9 (5 ks 38800) G Christiansen, Maskinm. ☎SØ 5710
11 (5 kt 42000) **A Østergaard-Nielsen, Fru ☎SØ 888**
13 (5 ku 42000) Edith Jensen, Fru ☎SØ 1711
15 (5 kv 50300) A G Clausen, Prokurist ☎SØ1681
17 (5 kx 42000) Erik Dyrbing, Sekr. ☎SØ 9916
4 (5 lf 36000) Jens Christensen, Prokurist ☎SØ 6641
6 (5 le 38000) Hans J Andresen, cand. pharm. ☎SØ 4642
8 (5 ld 40000) Ivar Wogensen, Tjener ☎SØ 414
10 (5 lc 48000) A Andersen, Frugthdlr. ☎SØ 2510
12 (5 lb 40000) Jørgen Mortensen, Fuldm. ☎SØ 8050
14 (5 la 35000) L Løgstrup Jensen, Ing. ☎SØ 1978
16 (5 kø 47000) Th. Lybecker, Handelsrejs. ☎SØ 2423
18 (5 kæ 52500) Th. Suhr, Vinhdlr. ☎SØ 8145
20 (5 kz 37200) Max Skalka, Kapelmester ☎SØ 5213
22 (5 ky 55000) Villads Jensen, Gross. ☎SØ 6122

Knuthsvej

(se under C V E Knuths Vej)

Knæbjerget

Postd.: Gent. Bylag & Sogn: Vangede fra Gammelmosevej mod Nord (ej anlagt)

Kodansvej

(Privat Vej)
Postd.: Hell. Bylag og Sogn: Hellerup fra Marievej til Frederikkevej

4 (1 be 105000) M Malthe-Bruun, Fru ☎HE 6032

Koglevej

(Privat Vej)
Postd.: Gent. Bylag og Sogn: Vangede blind Sidevej fra Plantagevej Nr. 7 mod Syd

1 (13 ih 33000) Kn. Kriegel, Repræs. ☎GE 1325
3 (13 ig 29000) Mogens Fürst, Produktionschef ☎GE 3884
5 (13 if 32000) W S Kristiansen, Prokurist ☎GE 7576
2 (13 ie 36000) A Kihlström, Fru ☎GE 7395
4 (13 id 33000) Hans Aa. Lange, cand. pharm ☎GE 4320 y
6 (13 ic 30000) Oluf Riis, Repræs. ☎GE 4149
8 (13 ib 30000) Sv. Breidahl, Ingeniør ☎GE 3257
10 (13 ia 33000) E Denker, Bankassist. ☎GE 4320 v
12 (13 hø 32000) Søren Lund, Maskinm. ☎GE 2670
14 (13 hæ 42700) O Kjær Jensen, Ingeniør ☎GE 4328

H. F. AAGAARD A/s ~ Kul ~ Koks ~ Olie ~ Lindegaardsvej 52, OR *2430

Kollegiehaven

(Privat Vej)

Postd.: Charl. Bylag og Sogn: Ordrup
fra Kollegievej til Berlingsbakkes Forlængelse

1 (9 kæ 47000)
E V Greve Schulin, Civiling. ☎OR 8009
3 (9 la 45000) H Amnitzboll, Fru ☎OR 1576
5 (9 lc 45000) Cyril Nansen, Kontorchef ☎OR 903
7 (9 le 45000) Aage Pedersen, Faktor ☎OR 4941 u
9 (9 lg 45000) Bjørn D Petersen, Civiling. ☎OR 2206
11 (9 li 46000) Arne Lous, Gross. ☎OR 2731
13 (9 ll 46000) Aage Dausgaard, Kontorchef
☎OR 6970
15 (9 lp 46000) Else Jacobsen, Fru
17 (9 lp 46000) H E Sinding, Fuldm. ☎OR 800
19 (9 lr 44000) J J E Hjersing, fhv. Postm.
☎OR 4824 x
21 (9 lt 46000)
Helge Mollerup, Fuldm. ☎OR 7370
23 (9 lv 46000) J Pontoppidan, Civiling. ☎OR 5003
25 (9 ly 46000)
Gunnar Jørgensen, Civiling. ☎OR 7488
27 (9 læ 46000) Andr. Jespersen, Skolepsykolog
☎OR 8769
29 (9 ma 46000) Marie Jacobsen, Fru ☎OR 108
31 (9 mc 46000) N Haagensen, Læge
E Secher Assens, LRSagf. ☎OR 7966
33 (9 me 46000) Ritta Lyhne, Fru ☎OR 6295
35 (9 mg 46000) Ernst Gjørup, Læge, Dr. med.
☎OR 1446
37 (9 mi 46000) B Bardenfleth, Fru ☎OR 8345
39 (9 ml 46000) Aase Konow, Fru ☎OR 7705.
2 (9 kø 58000) E Christensen, Direktør ☎OR 4705
4 (9 lb 45000) Erik Sebber, Læge ☎OR 3489 x
6 (9 ld 45000) Fl. Kraft, Bogholder ☎OR 3776
8 (9 lf 45000) Chr. Hasselbalch Busch, Gross.
☎OR 1061
10 (9 lh 45000) V Wulff-Jensen, Tandlæge ☎OR 7023
12 (9 lk 45000) B Frandsen, Salgschef ☎OR 7028
14 (9 lm 45000) Johs. Martens, Fuldm. ☎OR 5868
16 (9 lo 45000) Henry Jensen, Inspektør ☎OR 5392
18 (9 lq 45000) Henry Sørensen, Skibsfører ☎OR 595
20 (9 ls 45000) I Landschultz, Fru ☎OR 65
22 (9 lu 45000) (A/S Georg Jensen & Wendel)
Jørgen Berner, Salgsinpekt. ☎OR 4941 x
24 (9 lx 45000) E Christophersen, Fru ☎OR 1852
26 (9 lz 45000) Elsemarie Kruuse Elfelt, Fysioterapeut
Fru ☎OR 7903
28 (9 lø 45000) (K-M Trolle-Hansen, Fru)
Erik Trolle-Hansen, Sekr. ☎OR 8123
30 (9 mb 45000) (C Jeppesen-Drusbjerg, Dir.)
I Jeppesen-Druscbjerg, Fru ☎OR 9444
32 (9 md 45000) G Lange, Fru ☎OR 6758
34 (9 mf 45000) Charles Sørensen, Værkf. ☎OR 1746
36 (9 mh 45000) V Høffding, Underdir. ☎OR 836
38 (9 mk 45000) K O Høilund-Carlsen, LRSagf.
☎OR 4538
40 (9 mn 48000) Ole Felding Orlogskapt. ☎OR 6679

Kollegievej

Postd.: Charl. Bylag og Sogn: Ordrup
fra Ordruphøjvej 19 til Mosehøjvej

1 (9 im 60000) J Biilmann, Salgsleder ☎OR 4823
3 (9 il 67000) Carla Kruuse, Fru ☎OR 4348
5 (9 kh 65000)
K Almer Nielsen, Arkitekt ☎OR 3806
7 (9 ki 65000) Else Buhl, Fru ☎OR 8494
9 (9 kk 65000)
P Krog, Branddirektør (M.G.K.) ☎OR 332
11 (9 kl 65000) M Greisen, Fru ☎OR 1244
13 (9 km 65000) (A Danø, Fru)
O W Ivertsen, Gross. ☎OR 9097
15 (9 kn 63000)
T Mackeprang-Rasmussen, Afd.chef ☎OR 2579
17 (9 gz 69000) E Asmussen, Dr. phil. ☎OR 5233
19 (9 iø 49000) (C Ferring Lund, Gross.)
21 (9 iæ 49000) E Jacobi, Bankfuldm. ☎OR 321
25 (9 iy 70000) Sv. Aa. Eriksen, Gross. ☎OR 7123
27 (9 ix, ka 54000)
J Wedell-Jørgensen, Gross. ☎OR 4615
29 (9 ib 80000) Jørgen Lundborg, Gross. ☎OR 1326
2 (9 p 80000) (Sct. Ansgars Stiftelse)
»Sankt Andreas Kirke«
Præstegaarden ☎OR 422
P Grégoire, Sognepræst ☎OR 422
4 (jvf. Nr. 2 samme Ejd.)
s A Tesch, Sekr. ☎OR 1178
Ole Graff, Anlægsgartner ☎OR 7874 x
1 Ole Christensen, Tømrer
Sven Damsholt, Forlagsboghdlr. ☎OR 7741
6 (9 kt. og 2100000) Torotor A/S, Radiofabrik
☎OR 5502
Niels Hansen, Ingeniør ☎OR 5070

Kongehøjen

(Privat Vej)

Postd.: Klamp. Bylag: Ordrup. Sogn: Skovsh.
fra Emiliekildevej

3 (1 u, x 185000) Th. Pedersen, Fabrikt. ☎OR 4040
4 (1 s 52000) P Christensen, Telegraftekn.
☎OR 5948
6 (1 p, q 70000) G S Schnedler, Civiling. ☎OR 3388
8 (1 o 145000) (A/S Kosangas)
L Tholstrup, Direktør ☎OR 1555

Kongeledet

Postd.: Charl. Bylag og Sogn: Ordrup
fra Hyldegårds Tværvej ....

1 (10 mr 48000) Bjarne Petersen, Prokurist ☎OR 6335
3 (10 ms 48000) F A Melbye, Prokurist ☎OR 3228
5 (10 mt 48000) A Skeel, Kontorchef ☎OR 8395
7 (10 mu 48000) K Almborg, Fru ☎OR 8051
9 (10 mv 45000) Kirstine Schrøder, Fru ☎OR 2839
11 (10 mx 45000) G Bruhn, Oberstinde ☎OR 2517
13 (10 my 45000)
Inga Kirk-Jensen, Fru ☎OR 6738
15 (10 mz 55000)
(Ulrichs Metalstøberier)
Erik Bjerre, Direktør ☎OR 8006
19 (10 lb 70000) P E Glahnson, Kontorchef
☎OR 3165
21 (10 kø 44000) N Holm-Mogensen, Tobakshdlr.
☎OR 712
23 (10 la 95000) H A Grut, Generalkonsulinde
☎OR 4188
2 (10 ls 56000) S Kristensen, Raadsformd.
☎OR 2474
4 (10 mk 46000) (Johs. Hansen, Ingeniør)
Bodil Plum, Fru ☎OR 4714
6 (10 ml 45000) C Stengade, Skibsfører ☎OR 2079
8 (10 mm 45000) Tanja Grønning, Fru ☎OR 8135
10 (10 mn 45000) H W Manniche, Fuldm. ☎OR 2
12 (10 mo 45000) C A Beyer, fhv. Kontorchef
☎OR 5847
14 (10 mp 46000) K Hein, Civiling ☎OR 2609
20 (10 lq 60000) J Høeg, Civiling. ☎OR 7743
22 (10 lr 42000) L Hendriksen, Kordegn, Lærer
Ordrup Kirkekontor ☎OR 252
24 (10 lp 42000) Tb. Nielsen, Entreprenør ☎OR 1816
Charlottenlunds Kloakrensningskompagni
26 (10 lo 48000) Kaj Leonhardt Johansen, Slagterm.
☎OR 3909

Kongelysvej

(Privat Vej)

Postd.: Gent. Bylag: Gjent. Sogn: Vang.
Fra Lyngbyvej 317 mod Vest

3 A (4 væ 242000) (jvf. 3 B-5 A-5 B)
(Brdr. Røder)
s Erling V Larsen, Hovedagent ☎GE 3126
A M Nielsen, Fru ☎GE 3248
B Wolden, Fru
1 P Andersen, Frugthandler
Dagmar Jensen, Frk. ☎GE 881 x
C N Pedersen, Chauffør
3 B (se nr. 3 A, samme ejd.)
s B Slivsgaard, Skorstensfejer
Karl Hansen, Forvalter
P A Nielsen, Rulleejer
1 Harry Petersen, Assist. ☎GE 7155

TH. JENSEN. Centralvarmeanlæg. Brogaardsvej 26. Tlf. GE 162-262

Jens Eriksen, Eksped.
Sv. Aa. Jensen, Smed
5 A (se Nr. 3 A, samme Ejend.)
s Erik Bruun, Skattekontrolør
Henny Andersen, Frk.
Ib Nielsen, Konduktør
1 Georg Nielsen, Sporfunkt. GE 2984 u
Kate Andersen, Frue
Ellen Oksby, Fru
5 B (se Nr. 3 A, samme Ejend.)
s Hans P Christensen, Gartner
Einer Petersen, Inspektør
Ove Marcussen, Maler GE 6079 x
1 **Max Olsen, Præst GE 3673**
Alb. Lerche, Arbejdsmd.
Jessie Olsen, Fru GE 5324 v
7 (4 ve 128000) (jvf. Nr. 9)
(Erling & G Koefoed, LRSagførere)
s Gerda Jørgensen, Frk. GE 3387 u
M Krogager, Arbejdsmd. GE 2984 v
Finn Nielsen, stud. techn.
Julie Bruun, Frk. GE 3819
1 B Pindal, Fru GE 5851 x
G Ekman, Frk. GE 7504
Hilde Franck, Kontorassist. GE 3971 y
Anna Dall-Andersen, Dameskræderinde
GE 2257
9 (se Nr. 7)
s P Bagge Kristoffersen, Væver
Harriet Petersen, Fru GE 5362 x
John Hansen, Vicevært
HC Schnedler-Meyer, Assist.
1 **Karen Larsen, Fru**
Annette Petersen, Fru GE 3387 v
Ingeb. Østermann, Frk. GE 2984 y
I Goltermann, Frk. GE 6079 v
11 (4 vr 38000)
Verner Kristensen, Metalvarefabrik GE 958
13 (4 vf 125000) (jvf. nr. 15)
(Fru J Møller Vorting m. fl.)
s Agda Nielsen, aut. Fodplejer, Frk. GE 1592
L V Nielsen, Revisor GE 3106 u
C T H Jørgensen, Elektromontør GE 4793
1 **Rich. Christensen, Brødkusk**
Elna Sørensen, Fru GE 4794 v
S Topp, Skibsfører GE 6828
15 (se Nr. 13)
s E Sund, Fru
s A Melchior, Sporvejsfunkt.
Anders Christensen, Tjener
1 .....
Aage Jansen, Civiloverbetj. GE 3795
Ingeborg Bruun, Fru GE 1381
17 (4 vn, vo 180000) (jvf. 19 A-B) (Brdr. Røder)
s Vic. Christensen, Cyklehdlr. GE 5090
H Allerelli. Snedker
A Hembo, Fru GE 3106 x
1 **F Johansson, Frk.**
Olaf Hansen, Kok GE 5851 v
Selma Christensen, Fru
19 A (jvf. Nr. 17, samme Ejd.)
C T H Jørgensen, Elektromekanisk Værksted
s Sv. Aage Larsen, Montør
Kurt Christensen, Redder
Elna Sterup, Frk. GE 7352
1 Viktor J Larsen, Portner GE 2737
A E Bitsch, Bagersv.
Irma Jessen, Fru
19 B (se Nr. 19 A) (Samme)
s Sv. A Jørgensen, Arbejdsmd.
Henn. Jensen, Instrumentmager GE 5098
Karl Hansen, Specialarb.
1 Frits Jeppesen, Tobakshdlr. GE 6831
Leo G Sund, Bagersv.
Karen Jacobsen, Fru
21 (4 vq 164000) (F Christensen, Fabrikant)
»Reofon«, Fabrik f. elektr. Spec.art. GE 3150
23 (4 vi 100000)
Søren Christoffersen, Snedkerm. GE 3719
Kildegaard, Maskinsnedkeri
25 (4 vp 105000) Kildegaard Fløde Is
GE 3095 — 6669
27 (4 vh 152000) (jvf. 29-33) (Else Glatrup, Fru)
s Axel Frederiksen, Murerm. GE 4294
Gunnar Andersen, Iskremmester GE 2452 v
1 G Iversen, Fuldm. GE 5851 y
Povl Jensen, Maler GE 4069

29 (se Nr. 27, samme Ejd.)
s G Ralph Nielsen, Fabrikant GE 4955
Gentofte Flagfabrik (G Ralph Nielsen)
GE 4955
Poul Sandst, Viktualiehdlr. GE 4794 x
1 **A Skovengaard, Hovmester GE 5638**
Chr. Ove Møller, El.install. GE 6553
31 (jvf. Nr. 27, samme Ejd.)
s Kjeld Hansen, Blikkensl. GE 4283
K Birknow, Bogholder GE 6520
1 Julie Glatrup, Fru GE 117
L Chr. Sørensen, Driftsinspekt. GE 3122
33 (jvf. Nr. 27, samme Ejd.)
s Wilh. Sørensen, Museumsbetj.
Bertha Jensen, Fru
1 **H A Helsel, Maskinm. GE 3106 v**
H P Jørgensen, Murer GE 2984 x
6 (4 ux 80000) **E Blom Andersen, Snedkerm.**
GE 2449
8 (4 uz 82000) (Gross. Alfr. Th. Øberg m. fl.)
Nordisk Pen- & Pencil Industri A/S GE 4148
10-12 (4 uæ, uø 160000)
Fa. Royal Apollinaris Co., Garageanlæg GE 465
14 (4 va 115000) (Helge Larsen, Bogtrykker m. fl.)
Gentofte Bogtrykkeri (Helge Larsen)
GE 1850 - 4850
Arco Maskinfabrik GE 5681
M-To Metalvarefabrik GE 4981
16 (4 vb 60000) (Axel Larsen, Ingeniør)
.....
18 (4 vm 248000) (jvf. Nr. 20-22-24-26)
1 Camilla Garbers, Fru GE 7685
s P Harding Sonne, Kioskejer GE 4937
H C V Matthiesen, Overtrafikkontrolør GE 4257
1 .....
Barbara Kohler, Fru
20 (se Nr. 18)
s G Schulenburg, Malersv. GE 327
M Tolsted, Fru GE 3387 x
1 **May Eriksen, Musikpædagog GE 1283**
Tormod Rasmussen, Politibetj.
22 (se Nr. 18)
s H S Hansen, Sporvejsfunkt.
Erik Nielsen, Chauffør GE 6154
Einar Madsen, Assist.
1 .....
Paula Rasmussen, Fru GE 5362 v
P Jørgensen, Brandchauffør GE 806
24 (se Nr. 18)
s Carl Larsen, Varmemester GE 6924
H Rutkjær, Vognmd. GE 3971 u
1 **E R Gertz, Repræs. GE 3980**
Harry Hansen, Tømrer
26 (se Nr. 18)
s N Hare, Fru GE 3387 y
Bent Larsen, Mekaniker GE 5851 u
1 Børge Andsbjerg, Vognmd. GE 7175
Georg Andersen, Gartner
28 (4 vg 104000) (Chr. Andersen, Restauratør)
s Ib Krogh, Stationsarb.
Poul Andersen, Lagerforv.
Ragnhild Magnussen, Fru GE 5324 x
M G Brink, Formd. GE 1917
Carlo I Pedersen, Repræs. GE 5324 y
1 Th. Foldager Pedersen, Elektrofører GE 4794 y
S A Skarrild, Overpostbud GE 381 y
H C Burgtorf, Styrmand
Alfrida Simmelsgaard, Frk. GE 5324 u
Aage Larsen, Maskinarb.

Kornvej

Postd.: Charl. Bylag: Bernst. Sogn: Ordrup
Blind Vej fra Høstvej 3

1 (2 ft, fu, fz, fø 58000)
Kaj V Hastrup, Direktør OR 4736
3 (2 fx, fy, fæ 60000)
H K Larssen, Skibsinspektør OR 3155
5 (2 aæ, fv 52000) Oskar Hoffmann, Urmager
OR 9096
7 (2 aø 57000) O Th. Kirkeskou, Overass. OR 8548
9 (2 cf 47000) K E Rump, Civilingeniør OR 6712
11 (2 fs 59700) Ebbe Kornerup, Arkitekt OR 935
C Kornerup, ps. Forvalter OR 9074
13 (2 gb, li (Bernst.), 21 dh, ry (Gentofte) 76000)

FJERNSYN - Ingeniør Sven Andresen, Jægersborg Alle 11 - OR 2843

Herluf Wille, Læge ☎OR 6023
15 (2 ga, lk, 54.000)
J B Bonnck, Kommandørkapt. ☎OR 8186
2 (2 ba 90000) (C Panum, Frk.)
M Schmidt, Pensionat ☎OR 35097
4 (2 lz 55000) Erik Paludan, Boghandler ☎OR 5704
6 (2 fr, ii 60000) C Panum, Frk. ☎OR 4406
x x x x x x x x x
8 (2 ge, lm 42000) G Lemkow, Fru ☎OR 3092
10 (2 gf, lk, ll 40000) Rs. Olsen, fhv. Gartner

Korsgårdsvej

Postd.: Charl. Bylag: Ordr. Sogn: Skovsh.
fra Teglgårdsvej 11 A til Sophus Bauditz Vej 18

1 (5 fb 800000) (Gjentofte Kommune)
Skovshoved Skole ☎OR 979
Lærerværelset ☎OR 35007
V I Pedersen, Viceskoleinspekt. ☎OR 5556
K Bøgebjerg Hansen, Skolebetj. ☎OR 8472
Gentofte Kommunebibliotek, Udlånsstation
☎OR 7216
3 (5 fb) (Samme)
Skovshoved Fritidshjem ☎OR 692
11 (5 eu, ev, ex 105.000)
Josephine Schneiders Børnehjem ☎OR 766
Elisabeth Mathiesen, Plejemoder
13 (5 ff 50000)
Henry Henriksen, Blikkenslagerm. ☎OR 2955
16 (5 le 38000) L Ingemann Nielsen, Lygtekontrol.
Gerda Løndrup, Fru
18 (5 kr 26000) Hans Pedersen, Snedker
20 (5 lf 90000) (Herluf B Møller, Vekselerer)
Th. Jensen, Tømrerm. ☎OR 9577
22 (5 lg 50000) (Menighedsraadet for Skovshoved
Sogn)
Niels Kn. Andersen, Præst ☎OR 4344
24 (5 ks 50000) Aage Hansen, Install.mester
☎OR 1191
Erik Olsen, Eksp.sekr. ☎OR 8915
26 (5 lh 260000) (H Chr. Jensen & Hans Olsen,
Tømrermestre)
s Agnete Andersen, Fru ☎OR 7427
Hans Chr. Henriksen, Tømrerm. ☎OR 8657
1 Erik Magnussen, Sølvsmed ☎ OR 3932
Hans Hansen, Snedkerm. ☎OR 1977
2 William Arnull, Træner ☎OR 2895
K Marker, Maskinm. ☎OR 9332
28 (5 lh, jvf. Nr. 26) (Samme)
s J Kornerup-Madsen, Købmd. ☎OR 286
1 Anna Hein, Fru ☎OR 4729 y
Helene Larsen, Fru ☎OR 5813
2 W Thorndal, Inspektør v. Sparekassetilsynet
☎OR 5601
J Smed Nielsen, Ingeniør ☎OR 1394

Kragevej

Postd.: Hell. Bylag: Gjent. Sogn: Magleg.
fra Tranegårdsvej 76 mod nord

4 (30 ck, nx, oa 54000)
Helge Becker Hansen, Translatør
Elna Nielsen, Frk. ☎HE 2190
Agnes Buchhave, Frk. ☎HE 2190
6 (30 ci 56000) Iris Christensen, Frk.
H Englund, Vekselerer ☎HE 4138
Oluf Christensen, Tømrer ☎HE 8396
8 (30 ns 70000) N J Christoffersen, Tømrerm.
☎HE 2205

Krathusvej

Postd.: Charl. Bylag og Sogn: Ordrup
fra Ørnekulsvej til Klampenborgvej c. 41

»Karens Hus« (8 z, 9 as, at 31400)
(Gjentofte Kommune)
Esther Nielsen, Fru
3 (8 ø, ac 105000) Emil Brückner, LRSagf. ☎OR 1426
5 (8 cz 43000)
Folmer Pedersen, Forlagsboghandler ☎OR 3087
7 (8 cq 86000) (L Rafn, Fru)
— . — . — . — . —
9 (8 co 87000) C Schroeder, Fru ☎OR 6899
11 (8 dg 91000) E F J Wilian, Gross. ☎OR 8815
15 (8 de 110000) Erna Mortensen, Fru ☎OR 2000
17 (8 fj .....) Th. Klerk, Arkitekt ☎OR 9292
»Krathuset« (4 e, 5 ah, 8 a, 10 cu 227000)
Jørgen Bentzen, Ingeniør ☎OR 1057
6 (7 cf, es, ls, lt 120000) (J Pedersens Fabrikker)
Holger Pedersen, Fabrikant ☎OR 850
8 (7 lf, lg 95000) Sv. Aa. Vestergaard, Dir. ☎OR 480
10 (7 lb 70000) K Yde, Fru ☎OR 7690
12 (7 ky, kz 65000) Hilda Suhr, Fru ☎OR 1127
K G Prahl, Ingeniør ☎OR 2263
16 (7 iq 48000) M Sinding, Gross. ☎OR 7562
18 (7 nt 85000) Haagen Christensen, Direktør
☎OR 3218
26 (7 mp, mq 220000) Chr. H Olesen, Direktør
☎OR 2303
32 (7 mx, nb 225000) E Ingemann, Direktør
☎OR 244
36 (5 tv 100000) Ole Schrøder, Gross. ☎OR 8136

Kratkrogen

(Privat Vej
Postd.: Charl. Bylag og Sogn: Ordrup
fra Krathusvej mod Vest

3 (8 cæ 95000) Ph. Schultz, Direktør ☎OR 5555
5 (8 ck 43000) A von Meyeren, Bankfuldm.
☎OR 2321
7 (8 cy 75000)
P Haugen-Johansen, Sekr. ☎OR 9482
9 (8 cv 57000) Kaj Lundby, Gross. ☎hem.
4 (8 dd 95000) Alice Lilliebjerg, Fru ☎OR 8077
6 (8 cø 95000) Jørgen Fog, Prokurist ☎OR 3683
8 (8 dp 120000)
M Brock Pedersen, Gross. ☎OR 4251

Kratvænget

(Privat Vej)
Postd.: Charl. Bylag og Sogn: Ordrup
fra Skovgårdsvej overfor Hegelsvej

1 (8 bt 80000) A Poulsen, Gross.
3 (8 bs 80000) Aage Wonsild, Direktør ☎OR 5154
5 (8 br 90000) Eugen Hartkopp, Direktør ☎OR 4853
7 (8 bq 94000)
E Bjerre-Petersen, Civiling. ☎OR 2001
9 (8 bl, dh, dk, 125000)
Erik Dugdale, Direktør ☎OR 1972
11 (8 bz, cg 127000) E Windfeld-Hansen, Direktør,
civilingeniør ☎OR 272
13 (8 ch 82000) L Lerche, Baronesse ☎OR 3645
15 (8 ci 100000) Finn Juhl, Arkitekt ☎OR 6009
17 (8 by 83000) Folmer Jørgensen, Civiling.
☎OR 6805
19 (8 ca 67000) Mogens Holten, Direktør ☎OR 1248
21 (8 cb 87000)
Sven Strømann, Civilingeniør ☎OR 895
2 (8 ce 82000) Jannik Ipsen, Civiling. ☎OR 4387
4 (8 bx 67000) H V A Scharff, Ingeniør ☎OR 4560
F Scharff, Postmester
6 (8 bu 67000) Einar Madsen, Vicekontorchef
☎OR 2850
8 (8 cf 112000) S Wagner Smitt, Direkt. ☎OR 1295
10 (8 cx 100000)
Poul Hertzum, Direktør ☎OR 5241

Krogen

Postd.: Gent. Bylag og Sogn: Gjentofte
fra Mitchells Stræde til Udsigten

1 (37 a, 62 40000) A M Skovbæk, Frk. ☎GE 624
Paula Rasmussen, Bogholderske
Egon Poulsen, Købmd.
Grethe Bjerring, Fru ☎GE 2752 x

Krøyersvej

Postd.: Klamp. Bylag: Ordr. Sogn: Skovsh.
fra Teglgårdsvej 16 til Damgårdsvej

3 (5 mg 62000) Marg. Berring, Fru ☎OR 2832
5 A (5 pm 350000) (Gentofte Komm.)
Skovshoved Idrætsforening ☎OR 2383
Walter Hvalsøe, Restauratør ☎OR 35089

RINGE- OG TELEFONANLÆG - Kemp & Lauritzen - Tlf. OR 700

7 (5 pn 60000)
Poul C Olsen, Assurandør ☎OR 3418
9 (5 oæ 62000)
Øjvind Knudsen, Fuldm. ☎OR 7448
11 (6 qb 56000) V Olsen, Lodskaptajn ☎OR 1493
13 (6 oy 50000) Betty Hansson, Fru ☎OR 4180
17 (6 hq 55000) Poul Prahl, Repræs. ☎OR 2833
19 (6 qf 70000) Holg. Andersen, Sekr. ☎OR 5588
21 (6 my ....) Kaj Qvistgaard, Civiling. ☎OR 6497
23 (6 ot 60000) F Kinck Petersen, Dir. ☎OR 4056
25 (6 np 62000) (M C Holm, Gross.)
Gunnar Holm, Prokurist ☎OR 7788
27 (6 mg 60000) H v. Cappeln, LRSagf. ☎OR 832
29 (6 mx 70000) Vibeke Crone, Fru ☎OR 2252
31 (6 li 64000) C Bührmann, Fabrikant ☎OR 1103
2 (5 iq 60000) Aage Stensig, Kontorch. ☎OR 558
4 (5 hz, ir 62000) J A Hjartved, Kontorchef ☎OR 8706
6 (5 oh 55000) G H Holm, Kontorch. ☎OR 4888
10 (5 oi 60000) Alf. Madsen, Ingeniør ☎OR 1458
12 (5 ok 50000) Henning Christensen, Politiadvokat ☎OR 3300
16 (6 fi 40000) A Freising, Fru ☎OR 5163
18 (6 fk 50000) H P Petersen, Montør
20 (6 fl 50000) J Hansen, Montør
22 (6 fp 50000) Victor Bergenhagen, Repræs. ☎OR 5356
22 A (6 qo 67000) (De Danske Bomuldsværerier A/S)
Karen Neubert, Fru ☎OR 6488
24 (6 qy 72000) Rud. Madsen, Prokurist ☎OR 1441
26 (6 ms 65000) Georg Keller, Gross. ☎OR 5197
28 (6 nh 54000) Aage Henriksen, Revisor ☎OR 3853
30 (6 mp 60000) Erik K Nielsen, Repræs. ☎OR 6072

Kyhnsvej

Postd.: Klamp. Bylag: Ordr. Sogn: Skovsh.
Fra Emiliekildevej mod Vest

3 (6 ov 88000) F Hinné, Overing. ☎OR 8822
5 (6 oz 58000) Axel S A Jensen, Ingeniør ☎OR 4281
4 (6 ql 75000) Ernst Philipsen, Fabrikant ☎OR 4395
6 (6 qk 80000) Rob. Piil, Gross. ☎OR 4935

Kystvejen

Postd.: Charl. Bylag: Skovsh. Sogn: Skovsh.
Fra Charlottenlund til Bellevue

Skovshoved Havn
Gentofte Kommunes Kloakpumpestation ☎OR 6020
Caltex Service-Station ☎OR 5372
Caltex Marine-Service ☎OR 5967
De Forenede Granitbrud A/S ☎OR 7604
Gunnar Jensen, Vognmd. ☎OR 7604
E Nordbjærgs Baadeværft ☎OR 6022
Dansk Baadeservice A/S ☎OR 9243
Skovshoved Kajak-Klub
Skovshoved Roklub ☎ OR 85048
Skovshoved Sejlklub ☎ OR 85140
Kgl. dansk Yachtklub ☎ OR 85100

Kærmindevej

Postd.: Gent. Bylag og Sogn: Gjentofte
fra Lyngbyvej 332 til Begoniavej

1 (4 u 42000) D Hejgaard, Red. ☎GE 5069
3 (4 v 40000) Kristine Petersen, Frk.
.....
Børge Hansen, Portør ☎GE 7254
5 (4 x 45000) (....V....)
7 (4 y 75000)
Gunnar Jensen, Viceskoleinspekt. ☎GE 7092
11 (4 æ 40000) Aage Christensen, Dir. ☎GE 1035
13 (4 pq 47000) Hj. Swane, Dir. ☎GE 1687
17 (4 ab 62500)
Knud Danielsen, Skibsmægler ☎GE 5704
19 (4 ot 45000) (Ejer: Beboerne)
Viggo Andreassen, pens. Postbud
Ida Audreassen, Hovedkasserer, Frk. ☎GE 5511
21 (4 ac 20000) E Mason, Fru ☎GE 3957
23 = Gentoftegade 106
27 (4 oc 70000) Gertrud Johnsen, Fru
H C Madsen, Akkvisitionschef ☎GE 8348
29 (4 ad 42000) Poul Arndt, Repræs. ☎GE 1604
31 (4 ae 40000) Elisab. Juul, Fru
B F Lerche. Repræs. ☎GE 4679
33 (4 af 42000) C Bergqvist, Repræs. ☎GE 1464
35 (4 ag 46000) J V Andersen, Bogholder ☎GE 2580
37 (4 ah 45000) A Christensen, Overing. ☎GE 2215
2 (4 pn 70000) Sv. Mandal, Korrespond. ☎GE 3960
Vilh. Rasmussen, Skomagerm.
6 (4 am, ou 45000) M Bjarnø, Fru ☎GE 824
8 (4 an 60000) H M Christiansen, Kaptajn ☎GE 5108
10 (4 ao 50000) E K Larsen, Gross. ☎GE 272
12 (4 ap 45000) D Christiansen, Overassist. ☎GE 3470
14 (4 aq 30000) Erik K Boel, Erhvervsøkonom
16 (4 ar 60000) Johanne Poulsen, Fru ☎GE 6025
18 (4 as 52000) Valb. Poulsen, Fru ☎GE 5505
20 (4 og 42000) V Jensen, Malerformd. ☎GE 1789
24 (4 at, au 55000) Laura Borup, Fru ☎GE 129
Carl Borup, Civiling. ☎GE 7113
26 (4 av, po 50000)
P A S Poulsen, Skrædderm. ☎GE 598
Anders Krogh, Formd.
30 (4 ax 65000) H C Grandt, Direktør ☎GE 7488
34 (4 ay 55000) Alfr. M Johansen. Maler
36 (4 az 87000) Sv. Gansted, Afd.ing ☎GE 6425
Otto Pedersen, Bygmester ☎GE 1859
A Enghoff, Tandlæge ☎GE 5935

Kærvangen

Postd.: Gent. Bylag og Sogn: Vangede
fra Ellegårdsvej 44 til Sønderbakken

3 (5 bæ 39000) (Beboerne)
Astrid Schmidt, Overlærer, Frk. ☎SØ 8221
Gudrun Schmidt, Sygepl., Frk.
5 (15 bz 44300) Poula Knudsen, Frk. ☎SØ 5745
7 (15 by 68000)
Erik Knuthsen, statsaut. Revisor ☎SØ 4072
9 (15 bx 36000) Leif Pedersen, Fabrikant ☎SØ 1802
11 (14 aø, 15 cg 36600) B Engelstoft, Maskinm. ☎SØ 2838
13 (14 ba 32200) Wilh. J Baldersø, Murer ☎SØ 8416
K Larsen Kamper, Kørelærer ☎SØ 1613
15 (14 am 26500) E Levy, Kunstmaler ☎SØ 5059
17 (14 ad 54400) F Røvik, Lektor ☎SØ 1178
19 (14 cx 43600) (A/S Raadhuspl. 55 & Frdborgg. 29)
Carl Th. Jensen, Redaktør ☎GE 7115
39 (jvf. Fuglegårdsvej 30, samme ejd.)
S Rosanes, Disponent ☎GE 916
41 (13 au 54800) J C Jacobsen, Professor ☎GE 2520
4 (15 ce, cn 22600) Ida K Petersen, Fru
6 (15 cd 61800) Knud Larsen, Dir. ☎SØ 6114
8 (15 cc 46600) Carl L Jensen, Disponent ☎SØ 305
10 (15 cb 50000) N Rogen, Fru ☎SØ 599
12 (15 ca 32000) H Hermanowski, Fru
Bent Jensen, Tømrer ☎SØ 6242
14 (14 al 49000)
O W Schøning, Ingeniør ☎ SØ 4483
16 (14 ak 11200) (Sommerbolig)
H H Hansen, El.installatør ☎SØ 1652
18 (14 ai 45000) Ove Gram, Kaptajn ☎SØ 1917
22 (14 ae 53700) H Wilms, Prokurist ☎GE 4238
38 (13 bq 28600) Kaj Petersen, Bankbud ☎GE 5075
46 (13 as 70000) (Fabrikant Alb. Johnsen's Bo)
F Coakley, Dir. ☎GE 5902
48 (13 kc 48000) N J Carstensen, Prokurist ☎GE 6484

Langengen

(Privat Vej)
Postd.: Søborg. Bylag: Vangede. Sogn: Dyssegrd.
fra Vesterdalen mod Nord

1 (19 hx ....) J V Laursen, Repræs. ☎SØ 7285
3 (19 hy ....) A Woodall, Kaptajn ☎SØ 5418
5 (19 hz ....) N L Ankersen, Telegrafist ☎SØ 9113
7 (19 hæ .....) Paul E Holm, Prokurist ☎SØ 7813
9 (19 hø .....) T Bay Christensen, Sekr. ☎SØ 7198
11 (19 iq .....) Holger Hansen, Civiling.
13 (19 ib .....) Tage Sinding, Kontorchef ☎SØ 5340
15 (19 ic .....) Lissy Thomsen, Sekr., Frk.
17 (19 id .....
Tage Rønne Hansen, Tømrerm. ☎SØ 9714
2 (19 in ....) Halvor Bach, Læge, Dr. med. ☎SØ 3563
4 (19 im ....) Frits Mathiesen, Læge ☎SØ 2181

H. F. AAGAARD A/s ~ Kul ~ Koks ~ Olie ~ Lindegaardsvej 52, OR *2430

6 (19 il .....) (I/S Sv. Overgaard & Sønner)
E Mittelstädt, Forvalter
8 (19 ik ....) E Pontoppidan Sørensen, Ingeniør ☎SØ 1461
10 (19 ii ....) H Juul Olesen, Repræs. ☎SØ 8999
12 (19 ih ....) S Bønsing, Gross. ☎SØ 7599
14 (19 ig ....) H Richter, Bogbinderm. ☎SØ 4938
16 (19 if ....) K Premur, Civiling.
18 (19 ie ....) A L Christensen, Fabrikant ☎SØ 4229 u

L. E. Bruuns Vej

Postd.: Charl. Bylag: Gjent. Sogn: Magleg.
fra Rådhusvej til Bernstorffsvej c. 200

3 (20 el 45000)
Ib Synneestved Nielsen, Direktør ☎OR 7464
5 (20 pø 43000)
Edvin Hansen, Redaktør ☎OR 1182
7 (20 hf 25000) (Skibsreder Christen Kraemer & Hustru Laura, f. Hansen's Legat)
Albert Jacobsen, Gartner
9 (20 ly 65000) I M Stevelt, Ingeniør ☎OR 2793
11 (21 mb 55000)
A Schøbel, statsaut. Revisor ☎OR 6101
13 (21 kz, ll 75000)
Preben Hansen, Regnskabschef ☎OR 2467
15 (21 lp 49000) Edvin Westh, Kontorch. ☎OR 4831
17 (21 lo 56000) F E Egge, Forlagsdir. ☎OR 2008
17 A (21 lo 58000) Axel Bay, LRSagf. ☎OR 3125
19 (21 la 61000) John With, Afd.chef ☎OR 8825
21 (21 hø 49000)
P Sylvest Pedersen, Direktør ☎OR 6983
23 (21 gp 68000) G Vraa-Jensen, Læge, dr. med. ☎OR 4822
25 (21 gq 57000) O A Hansen, Civiling. ☎OR 5292
27 (21 gr 53000)
M Rosendahl Møller, Civiling. ☎OR 8111
29 (21 mt 49000) J Prener, Gross. ☎OR 3551
31 (21 lq 75000) Aage Permin, Gross. ☎OR 2355
33 (21 mp 68000) Kristian Krogh, Ingeniør ☎OR 4495
35 (21 md 60000) Erik Bohse, Gross. ☎OR 4150
37 (21 mq 57000) V Nielsen, Enkefru ☎OR 2908
R Nielsen, Fodspecialist ☎OR 2908
39 (21 ik 56000) C Sommer, Fru ☎OR 3253
41 (21 pk 35000) Axel Sandal-Jeppesen, Boghdlr. ☎OR 4726
6 (11 dv (Ordrup) 20 du (Gentofte) 65000)
Poul Jørgensen, Civiling. ☎OR 9392
8 (20 dv 81500) John Sørensen, Husejer ☎OR 8770
s Jacob Jacobsen, Pianostemmer ☎OR 4805
1 Gunnar Krog, Eksp.sekr. ☎OR 6365
E Hergett, Frk ☎OR 3781 x
2 P Justesen, Repræs. ☎OR 3781 y
Carl Møgelvang, Fabrikant ☎OR 3781 u
10 (20 bc 80000) (Skibsreder C Kraemer og Hustru Mathilde Kraemer's Grønlandsfond)
Det Grønlandske Selskab ☎OR 543
12 (20 bf 55000) E Tschentscher, Fru ☎OR 335
Kath. Müller, Fru ☎OR 1345
14 (20 lo, pc 47000) H A Nielsen, Telegrafkontr. ☎OR 3311
16 (20 lt, pd 56000) Sigrid Olsen, Frk. ☎OR 3217
18 (21 pd, rt 68000) H Caspersen, Driftsing. ☎OR 2347
20 (20 lz 81000) Egon Madsen, Arkitekt ☎OR 3828
26 (21 ig 55000) Karen Krogenborg Olsen, Fru ☎OR 1534
Bent Olsen, Sekr.
28 (21 mø 65000) A Erdal, Revisor ☎OR 2518
Mauries Dideriksen, Slagterm. ☎OR 2030
30 (21 mæ 54000) Knud Simonsen, Direktør ☎OR 3556
32 (21 lø 51000) Lars Frederiksen, Civiling. ☎OR 5825
34 (21 gy 56000) H Skaarup, Dir. ☎OR 2565
36 (21 gz 55000) Joh. Schou, Gross. ☎OR 1177
38 (21 iv 60000) N Them, Fru ☎OR 3010
T M Madsen, Præst ☎OR 8291
40 (21 iu 65000) Hans Gregers Sørensen, Skindhdlr ☎OR 6067

Ledreborg Alle

Postd. Gent. Bylag og Sogn: Gjentofte
fra Baunegårdsvej c. 26

3 (12 am 40000) (C Angeldrup, Maskinm.)
Orla Kristensen, Glarm. ☎GE 6929
Aage Nielsen, Bryggerlarb.
Otto Segato, Forvalter ☎GE 5184
5 (12 an 48000) A Køhler, Skibsfører ☎GE 2997
7 (12 ao 75000) Georgia Petersen, Frk. ☎GE 5944
Kaj Bolwig, Montør ☎GE 7265
9 (12 ap 65000) E Søndergaard, Prokurist ☎GE 6043
11 (12 aq 75000) Th. Kristensen, Ingeniør
Dagny Heide, Fru ☎GE 1678
15 (12 bø 55000) C Sander, Sadelmager ☎GE 1273
17 (12 ca 42000) M Christiansen, Tømrerm.
2 (12 cn 60000) J Munch, Mejerist
L Djurhuus-Petersen, Mejerietjer, Fru ☎GE 966
4 (12 cm 35000) Laura Andersen, Enkefru
6 (12 cl 50000) Knud Jarle, Gross. ☎GE 2615
8 (12 ck 76000) F. Bjerglund Andersen, statsaut. Revisor
10 (12 ci, rb 25000) (Sommerbolig)
(Agnete Lynggaard, Fru)
12 (12 tq 50000) H Blytman, Arkitekt ☎GE 2350
14 (12 ch, qæ 85000) (Gentofte Menighedsraad)
C E Thaning, Præst ☎GE 793
16 (12 cg 55000) B Mendahl, Fru ☎GE 1041
18 (12 cf 48000) (Kn. H Hegelund, Urmagerm. m. fl.)
Karl H Hegelund, Bankfuldm. ☎ GE 560
20 (12 ce 75000) F Jørgensen, Cigarhdlr. ☎GE 189
Eno Jørgensen, Vinhandler ☎GE 5758
22 (12 cd 65000) P Schønecker, Vicetoldinspektør ☎GE 103
24 (12 ce 70000) E Voltelen, Bankbest. ☎GE 1260
.....
Esther Lunddahl, Fru ☎GE 4597
30 (12 bo, dl 50000) Helge Mollerup, Fabrikant ☎ GE 119
32 (12 bn, dk 70000) (B Steensen Jacobsen, Direktør m.fl.)
P Steensen Jacobsen, Ingeniør ☎GE 6441
Harry Jensen, Kriminaloverbetj. ☎GE 3383
34 (11 n jfr. Niels Andersens Vej 65)
Hans Wulff, Overkirurg, Professor ☎GE 3566
38 (Jvf. Niels Andersens Vej 65, samme ejd.)
København Amts Sygehus ☎GE 1200
40 (Jvf. nr. 38, samme ejd.)
s Poul Langemark, Hospitalsinspektør ☎GE 718
Viggo Dyrberg, Læge ☎GE 1072
1 Poul Jørgen Dragsted, Læge ☎GE 7250
1 Arne P Skouby, Læge ☎GE 7630
2 Arne Andersen, Læge, Dr. med. ☎GE 1572
3 Vagn Christiansen, Reservelæge ☎GE 7640
Brønnum Nielsen, Læge ☎GE 2078

Lemchesvej

Postd.: Hell. Bylag: Gjent. Sogn: Hell.
fra Strandvejen 114 til Sundet

1 (16 bh 140000)
I P Justesen, Gross. ☎HE 3022
3 (16 dl 80000) (Dir. V O Christensen's Bo)
R C P Guignard, Dir. ☎HE 2756
5 (16 bn 85000) K Dahl-Jensen, Fru ☎HE 3750
A (16 bæ 75000) A Schütter, Gross. ☎HE 760
7 (16 bo 90000) B Nørgaard, Fabrikant ☎HE 3338
9 (16 cn, cx 135000) (A/S Geismars Dampvaskeri)
E Valdbjørn, Fru ☎HE 6545
11 (16 lm 65000) Peter Christensen, Vinhdlr. ☎HE 2911
13 (16 ly 85000) P V Friis, Dir. ☎HE 925
15 (16 lx 69000) Eigil Thrane, Kontorchef ☎HE 7364
17 (16 lv 75000) Wm. Hauberg, Prokurist ☎HE 613?
19 (16 ky 175000) (Carl Allers Etablissement A/S)
Svend Aller, Direktør ☎HE 7118
2 (= **Strandvej 114 A**)
4 (16 iø, kb 110000) Flemming Bro, Læge ☎HE 40(
6 (16 kk 100000) (Skt. Annæ Plastikfabrik A/S)
W Mohr Rasmussen, Fabrikant ☎HE 2030
8 (16 kl 64000) (Sv. S Poulsen, Eksp.sekr., m. fl.)
Sv. S Poulsen, Eksp.sekr. ☎HE 3026
10 (16 lo 84000) N P Nielsen, Restauratør ☎HE 6382
12 (16 læ 70000) Erik Bohr, Civiling. ☎HE 7481
14 (16 nr 120000) Hethy Meyer, Fru ☎HE 35
16 (16 qd 66000) Viggo Wulff, Fuldm. ☎HE 2981
.....
18 (16 oo 65000) H Formann, Fru ☎HE 2346

TH. JENSEN - Aut. Gas-, Vand- & Sanitetsmester - Tlf. GE 162-262

20 (16 np, pk 58000)
Th. Berthing, Højesteretsdommer ☎HE 2797
22 (16 ca 75000) Julius Therp, Dir. ☎HE 675
Poul Christensen, Direktør
26 (16 cm 140000) Holg. Jørgensen, Gross. ☎HE 6551
28 (16 bk 200000) H E Pille, Godsejer ☎HE 6554

Levkøjvej

Postd.: Gent. Bylag: Gjent. Sogn: Vang.
fra Lyngbyvej c. 321 til Nøllikevej

1 (4 um 64600) Ole Hansen, LRSagf. ☎GE 3551
3 (4 ua 41000) H Bagger, Fuldm. ☎GE 3216
5 (4 rx 48000) L Hansen, Tømrerformd. ☎GE 2849
7 (4 sl 55000) N C Frederiksen, Læderhdlr. ☎GE 2903
9 (4 sf 46000)
N Rokkjær Wangsgaard, Ekspeditør ☎GE 1095
Osk. Neumeyer, Chauffør ☎GE 3001
11 (4 ry 60500) Carsten Vestergaard, Repr. ☎GE 2892
13 (4 th 35600) Marius Hansen, Næstformd. ☎GE 6974
2 (4 ub 55000) (jvf. Lyngbyvej 321)
O A Rosengaard, Købmd.
4 (4 ul 50000) O Nielsen, Hovmester ☎GE 291
M Gravesen, Fru
6 (4 uk 52000) Sigurd Larsen, Gross. ☎GE 5376
8 (4 sq 66000)
E Norby Nielsen, Direktør ☎GE 3261

Liljevej

Postd.: Gent. Bylag og Sogn: Gjentofte
fra Søgårdsvej til Bregnevej

1 = Rosenvej 2
3 (3 v 56000) (R Thor Hansen, Snedkerm.)
Asta Lehmberg, Fru
K Fogt, Fru
Gerda Windinge, Fru ☎GE 4174
5 (3 u 54000) Paul Frei, Fuldm. ☎GE 7676
7 (3 t 50000) P Rasmussen, Gross. ☎GE 4898
13 (3 cp 38000) A Ahlberg, Fru ☎GE 645
15 (3 co 40000) Hans Christensen, Inkassator,
Raadmand (M.G.K.) ☎GE 1713
17 (3 cn 30000) Johanne Stochholm, Dameskr.inde
☎GE 807
19 (3 cm 44000) Ove Lissner, Eksp.sekr. ☎GE 2034
21 (3 cl 50000) Erik Kock, Gas- & Vandm. ☎GE 1367
K J Enevoldsen, Repræs.
K Jakobsen, Fabrikant
2 (3 z 48000) A Fibiger Jørgensen, Enkefru ☎GE 531
Georg Gram, Cykelhdlr. ☎GE 3171
4 (3 æ 40000) Jørgen Albeck, Skibsfører ☎GE 808
6 (3 ø 40000) J C Jensen, Overpostbud ☎GE 742
Kai P Larnes, Værkfører ☎GE 6238
8 (2 f, 3 aa 38000) Sofus Frederiksen, Styrmd.
☎GE 6647
10 (2 g, 3 ab 30000) V E Christensen, Maskinm.
☎GE 1644
12 (3 ad 58000) Kn. V Münster, Dir. ☎GE 229
Anna Asmussen, Fru ☎GE 6243
14 (3 go 40000)
P B Vestergaard, Overtrafikkontrolør ☎GE 5006
16 (3 ae 50000) Svend Kampmann, Kontorch. ☎GE 88
22 (3 cr 40000) Anna Winther, Frk. ☎GE 5650
H H Nielsen, Gartner
24 (3 cs 34000) M Bøtkjær, Smedem.
26 (3 ct 36000) Sven Ulriksen, Ingeniør ☎GE 5178
28 (3 cu 38000) Knud Bogh, Overlærer ☎GE 1104
E Søndergaard, Fru ☎GE 1759 u

Lille Fredensvej

Postd.: Charl. Bylag og Sogn: Ordrup
fra Fredensvej til Lindegårdsvej 46

1 (3 gs, ib 68000)
Bernhardt Nielsen, LRSagfører ☎OR 6902
I R Michelsen, Søløjtn.
3 (3 gt 70000) (G Nardi, Direktør)
Johanne Høyer, Frk. ☎OR 8591
A B C Hansen, Prokurist ☎OR 1075
5 (3 næ 96000) E Lindstrøm, Malerm. ☎OR 61
Grethe Leth, Danseskole
7 (3 ea 85000) L Andresen, Læge ☎OR 23
2 (3 dg 125000) (A/S Mikroværk)
Marius Jacobsen, Gross. ☎OR 8059
4 (3 eo 70000)
Agner Christoffersen, Arkitekt ☎OR 1588
6 A (3 og .....) (E Brus-Jensen, Murerm.)
6 B (3 ep .....) Ib Gjedde-Olsen, Sekr.
x x x x x x x x x
8 (3 eq 65000) H Moltesen, Civiling. ☎OR 775
Gerda Schrøder, Fru
10 (3 do 75000) C P Elvers, Overing. ☎OR 5833
E M Scheitel, Frk., Prokurist ☎OR 2353
12 (3 dn 85000) (Gustav Møller, Gross.)
14 (3 nt 42000) C Vendsyssel, Fru ☎OR 1084
16 (3 nu 42000) Anna H Lomholt, Frk. ☎OR 5716
18 (3 nv 42000)
M Mansfeldt-Büllner Christgau, Gross. ☎OR 5143
20 (3 nx 42000)
E Lemvigh-Müller, Politifuldm. ☎OR 1538

Lille Strandvej

Postd.: Hell. Bylag: Gjent. Sogn: Hell.
fra Strandvejen 112 til Sundet

1 (16 al, se Strandvej 114) (A/S Strandvej 114)
Carl Nielsen, Mekaniker ☎HE 2889 x
Anker Voldbyg, Boghandler ☎HE 4514
1 Ib v. Irgens-Bergh, Fabrikant ☎HE 3711
Jette Christensen, Frk. ☎HE 2889 v
2 **Johs. Jørgensen, Blikkenslagerm. ☎HE 6788**
A Leopold, Civiling. ☎HE 2889 u
1 A (16 ai, se Nr. 1) (Samme)
G Jönsson, Tapetserværksted ☎HE 2889 y
Øjvind Kristensen, Malerm., Værksted
Johs. Jørgensen, Blikkenslagerm., Værksted
☎HE 6788
s T Ridpath, Vicekonsul ☎HE 8522
Ester Lunning, Fysioterapeut ☎HE 4787
1 A **Heegaard, Købmand**
L Nilsson, Fru ☎HE 5699 x
2 **Marie Lautrup, cand. pharm., Fru ☎HE 5699 y**
Hans Robinsohn, Kontorist ☎HE 3069
3 (16 ax 72000) O Klintholm, Gross.
5 (16 ay 95000) Georg Holm, Dir. ☎HE 1385
7 (16 az 55000) (K Frische, Fru m. fl.)
Grethe Frische, Skuespillerinde
K Frische, Fru ☎HE 4585
Anne Marie Jørgensen, Fuldm. ☎ HE 8690
9 (16 aæ 62000) A P Laier, Overlærer ☎HE 3172
Laur. P Berthelsen, Afd.leder ☎HE 3714
Hh.: Kurt Pedersen, Bestyrer
11 (16 bd 75000) Elisab. Berntsen, Fru ☎HE 1581
1 **P Kolvig-Raun, Gross. ☎HE 7726**
13 (16 be 85000) A M Glanner, Fru ☎HE 8837
x x x x x x x x x
15 (16 bf, ns 105000) E Schäffer, Generalauditør
☎ HE 2992
A Skjoldby, Direktør ☎HE 8636
17 (16 be 70000) G Ahrenkiel, Gross. ☎HE 4994
19 (16 bø 100000) Marie Langkjær, Fru ☎HE 748
Hans Frederiksen, Kontorchef ☎HE 8368
21 (16 bl 70000) Ruth Thomsen, Fru ☎HE 4376
S O Siemssen, Læge ☎HE 8072
23 (16 dc 59000) Alfr. Christensen, Gross. ☎HE 5028
Kamma Larsen, Fru ☎HE 4418
25 (16 dk 55000) G Gyring, Adjunkt
Inger Gyring, Overlærer ☎HE 4102
T Haakansson, Fru ☎HE 496 v
E Baur, Fru ☎HE 5980
27 (16 af, 102 225000)
(General Motors International A/S)
Wm. Lind, Direktør ☎HE 7147
2 (jvf. Strandvej 110—112, samme Ejd.)
s C C Nielsen, Vognmand
H P Nielsen & Søn's Flytteforretn. ☎HE 1795
1 **Wilh. Steinfath, Ingeniør ☎HE 7789**
Elsa Vilstrup, Fru
2 G Schnack, Fru
N Schultz, Dameskræderinde ☎HE 1135 y
3 **R J E Bruun, Mekaniker ☎HE 1135 x**
S A Olsbro, Fuldm. ☎HE 7878
4 Harry O Hansen, Vinduespolerer ☎HE 719 x
A Bønneland, El.installatør ☎HE 1775
2 A (16 nt 150000) (Sv. Westergaard, Tobakshdlr.)

RADIO - Ingeniør Sven Andresen, Jægersborg Alle 11 - Tlf. OR 2843

Andreas Andersen, Chauffør
Vilh. Sørensen, Afd.chef ☎HE 4199 y
1 P M W Ryefelt, Viceskoleinspekt. ☎HE 1715 x
Hj. Niébe, Banktæller ☎HE 6792
2 Ejnar Larsen, Overbetj. ☎HE 7948 x
K Kristiansen, Fru ☎HE 5954 x
3 P Mathiasen, Fru ☎HE 8539
Ragnhild Andersen, Fru ☎HE 4199 x
4 C Klinting, Fru ☎HE 5177
Ellen Skovgaard Mortensen, Overass. ☎HE 836
5 Oscar Jensen, Vinduespolerer ☎HE 2855
K M Henriksen, Vicevært
2 B (16 k, se Strandvej 110 E) »Strandborg«
s E Michaelsen ☎hem.
Emmy Moritzen, Fru ☎HE 2583 x
1 Otto Larsen, Slagtersv. ☎HE 6458
S Nutzhorn, Bankfuldm. ☎HE 4715
2 Olga Freimann, Fru
Hellerup Kirkekontor ☎HE 1141
Johs. Rasmussen, Kordegn
3 D Munksgaard, Lagerarb.
Else Carstensen, Fru ☎HE 7321
4 D Hougs, Fru ☎HE 6727
Karl Pedersen, Tjener
2 C (16 k se u. Nr. 2 B) »Strandborg« (Samme)
s Amanda Larsen, Frk.
E A Egede, Fru
1 Simon Olesen, Vognmd.
Jenny Larsen, Fru ☎HE 273 y
2 S Bang-Christensen, aut. Vejer ☎HE 8490
Mads Nielsen, Vicevært ☎HE 273 u
3 Erling Nielsen, Frugthdlr.
Birgit Gangsted Rasmussen, Sekr. ☎HE 8791
4 N A Thorsen, Konduktør ☎HE 1816 y
P W Bjørn, Sekr. ☎HE 1816 u
4 A (16 m 284000) (A Nevsten, Bygmester & Holg. Hansen, Murerm.)
s Arvid Poulsen, Prokurist
1 M Spang Larsen, Fru ☎HE 1159 v
Agnes Clausen, Bogholderske ☎HE 6434 u
2 Johanne Larsen, Fru ☎3405 y
Jacob Jensen, Chauffør ☎HE 3456 x
3 R Schmidt, Fru ☎HE 8456 y
Sv. Aa. Larsen, Lagereksped. ☎HE 6934 v
4 P F Lauritsen, Lærer
M Rating, Fru ☎HE 2314
4 B (jvf. 4 A, samme Ejd.)
s Gerda Schmidt, Frk. ☎HE 8752
Kaj Pedersen, Montør
1 A Aarstad, Fru ☎HE 3405 u
Ellen Rosendahl, Stenograf
2 Th. Friis-Hansen, Fru
Ph. Blücher, Prokurist, Frk. ☎HE 3158
3 J E Blichfeldt, Arkitekt ☎HE 7807
A Revald, Lagerchef ☎HE 589 v
4 Niels Rolin, Sekretær ☎HE 1651 x
Jørgen Helweg-Mikkelsen, Pianist
6 A (16 n 627400) (Gross. Holger Nielsen, m. fl.) (jvf. 6 B, C, D — 8 A, B, C — 10 A, B)
s Alf Rasmussen, Forvalter ☎HE 8566
A Frederiksen, Hattemager
1 E C P Pangø, Kriminaloverbetj. ☎HE 297
K L Rasmussen, Fenrik
2 P S Nielsen, Kontorassist. ☎HE 6585 y
B Ellegaard Petersen, Tobakshdlr. ☎HE 5436 v
3 Oline Christensen, Enkefru
John Flindt, Pianist ☎HE 6934 y
4 Bent Warming, Salgschef ☎HE 8414
Poul Stern, Repræs. ☎HE 8023
6 B (jvf. Nr. 6 A, samme Ejd.)
s Johanne Jepsen, Frk. ☎HE 7149 y
Ida Modler, Frk.
Julius Jørgensen, Inspektør ☎HE 6643
1 Inge Detlefsen, Frk. ☎HE 1808 v
G Lauridsen, Eksped.
Sv. Dressel, Salgsinspekt. ☎HE 5071
2 E Lemtorp, Frk. ☎HE 77
I M Myhre, Fru ☎HE 8462
Rigmor Madsen, Frk.
3 Marta Wulff, Frk. ☎HE 2942
B Wibøe Simonsen, Frk. ☎HE 6585 x
Karla Jalk, Fru ☎HE 6934 u
4 Karen Nielsen, Boligmontør ☎HE 1808 x
Caja Grønberg, Fru
Ejner Rasmussen, Repræs. ☎HE 5986 y
6 C (jvf. Nr. 6 A, samme Ejd.)
s Georg Magnussen, Sproglærer ☎HE 6840
C Fasting, Fru ☎HE 7075
1 Ove Andersen, Repræs. ☎HE 7941
Erik Porsbo, Præst ☎HE 3588
2 Vera Andersen, Frk.
Lydia Borberg, Fru ☎HE 1813
2 Orla Læssøe Jensen, Inspektør ☎HE 789 u
L Andersen, Frk ☎HE 5037
4 Kaj Gregersen, Manufakturhdlr. ☎HE 8488
H Magdal Hansen, Chauffør ☎HE 4940
6 D (jvf. Nr. 6 A, samme Ejd.)
s H Berg Jensen, Politibetj.
Kn. Rasmussen, Assist. ☎HE 5976
1 Julius Dupont, Repræs. ☎HE 7620
R Isachsen, Repræs. ☎HE 7689
2 Alf. Hansen, Gross. ☎HE 775
Knud Holstein, Salgschef ☎HE 7212
Helga Christoffersen, Frk.
Johs. Warcelmann, Disp. ☎HE 2769 u
4 P Bertel Hansen, Repræs. ☎HE 7872
Marg. Colding, Fru ☎HE 6441
8 A (16 p 76800) (Gross. Holg. Nielsen m. fl.)
s S Sørensen, Dameskræderinde ☎HE 5906
Peter Christensen, Bandagist
1 Maren Mortensen, Fru ☎HE 107 v
Helene Brammer, Fru ☎HE 6068
2 Inger M Petersen, Fru ☎HE 5984 v
Ida Andreasen, Direktrice ☎HE 6585 u
3 E Pihlkjær, Fru
Marianne Knudsen, Fru ☎HE 589 x
4 Inger Nielsen, Korrespondent ☎HE 6779 u
Clara Madsen, Kontorchef ☎HE 7501
8 B (jvf. Nr. 8 A, samme Ejd.)
s Lars Fænnik, Assist. ☎HE 2769 y
Margot Museth, Sekr., Frk. ☎HE 4918
1 Henning Nielsen, Fabrikant ☎HE 7217
Johs. Hansen, Overtjener ☎HE 7450
2 J Dalgaard, Frk. ☎HE 299
Sofie Christensen, Fru ☎HE 1159 x
3 Rob. Jensen, Repræs. ☎HE 6493
Eli Christiansen, Fru ☎HE 7223
4 F Lembcke, Fru
Vald. Risom, Gross.
8 C (jvf. Nr. 8 A, samme Ejd.)
s Anna Bagger, Fru ☎HE 1651 y
Ina Preis, Fru ☎HE 589 y
1 Jens Hansen, Politibetj.
Holg. Hansen, Gross. ☎HE 789 v
2 N A I Nielsen, Overtoldkontrolør ☎HE 6341
A Ellegaard Petersen, Fru ☎HE 789x
3 D Læssøe Pedersen, Fru ☎HE 3813 x
Helge Jensen, Kontorchef ☎HE 8498
Anna Louis Nielsen, Kaffehdlr., Fru ☎HE 3997
E Westh-Henrichsen, Tegner ☎HE 2769 x
10 A (jvf. Nr. 8 A, samme Ejd.)
s Carlo Frederiksen, Travtræner ☎HE 8927
Per Scheel-Larsen, Isenkræmmer
Hans Petersen, Hovmester
1 Tora Lamfelt, Fru ☎HE 1159 u
J Østergaard, Fru ☎HE 1651 u
Th. Hellemoes-Jørgensen, Fru ☎HE 5439 y
2 M Bøhme, Fru ☎HE 107 u
A Güldner, Prokurist ☎HE 8605
V Ahrens, Fysioterapeut ☎HE 6779 y
3 Johan Støckel, Gross. ☎HE 6845
Fa. Ulriko, Konserves en gr. ☎HE 6845
Ellen Andersen, Fru ☎HE 5560
Inge Vedel, Afd.sygepl., Frk. ☎HE 8463
4 T Rich, Gross. ☎HE 223
Tage Hemmingsen, Eksp.chef ☎HE 98
Ellen Brandorff, Fru ☎HE 3405 v
10 B (jvf. Nr. 8 A, samme Ejd.)
s Marie R Pedersen, Fru
S Gyring, Urmager
1 D Bjørn-Henriksen, Fru ☎HE 3813 u
Ove Gjaldbæk, Adjunkt ☎HE 8145
2 Sofie Nielsen, Frk. ☎HE 6484 y
Erik Andersen, Eksped.
3 Ole Bloch, Tegner
C Paulsen, Prokurist ☎HE 173
4 Anna Hollesen, Fru ☎HE 7149 x
Raymond Jensen, Ingeniør ☎HE 8772
12 A (16 q 1500000) (jvf. Nr. 12 B—14 B) (A/S Ll. Strandvej 12)
1 Olga Arendrup, Frk. ☎HE 6753 x
Arne Wiinberg, Læge ☎HE 901

Særprægede Belysninger - Kemp & Lauritzen - V. Voldgade 9 - C. 936

2 **Rita Ejlersen, Bibliotekar, Frk.**
Ida Cohen, Frk. ☎HE 5751
3 Peter Plum, Civiling. ☎HE 8043
F H Simonsen, Dir. ☎HE 7211
4 Edith Kristensen, Afd.leder, Frk. ☎HE 7631 x
E Rathlen, Frk. ☎HE 609 u
5 B Kallmoes, Translatør, Frk. **☎HE 8008**
E Gamst, Frk. ☎HE 7061

12 B (jvf. Nr. 12 A, samme Ejd.)
1 H Niendahl, Civiling. ☎HE 7926
Jan Finn Poulsen, cand. jur. ☎HE 8453
2 Henn. Kjærgaard, Montør ☎HE 732
J Rosenqvist, Direktør ☎HE 7912
3 Boris Jørgensen, Gross. ☎HE 2627
Thyra Petersen, Fru ☎HE 2584 y
4 N B Fjerbæk-Pedersen, Navigationslærer ☎HE 8549
E Vorslund-Kjær, Fru ☎HE 7844
5 **Else Nielsen, Fru ☎HE 6989**
J Kvan, Inspekt. ☎HE 8002

12 C (jvf. Nr. 12 A, samme Ejd.)
1 .....
Poul Randow, Direktør ☎HE 8530
2 G Scherffenberg, Pensionist ☎HE 8807
B Kærsgaard, Revisor ☎HE 1182
3 Inga Christensen, Fru ☎HE 2695
Lizzie Bendtner, Fru ☎HE 1801
4 Else Johnke, Fru ☎HE 8108
Hugo Tefke, Overkontrolør ☎HE 8152
5 Birgitte Maegaard, Journalist, Fru ☎HE 6753 y
Dorthea Jensen, Fru

14 A (jvf. Nr. 12 A, samme Ejd.)
1 Finn Lorentzen, Disponent ☎HE 8466
I Brømsø Ibsen, Revisor ☎HE 7957 u
2 A M Urban, Fru ☎HE 4794
Niels Jacobsen, Fotograf ☎HE 2951
3 Eigil Andersen, Fuldm. ☎HE 7957 x
Ebba Windfeld-Hansen, Fru ☎HE 7681
4 H Tougaard, Dir. ☎HE 8492
C A Lilliecrona, Afd.ing. ☎HE 7874
5 Frode Nielsen, Revisor ☎HE 7960
P Neesby-Hansen, Ingeniør ☎HE 649

14 B (jvf. Nr. 12 A, samme Ejd.)
1 E Jørgensen, Viceværт ☎HE 7417
A E Nielsen, Gross. ☎HE 8233
2 .....
Bent Rothe, Skuespiller ☎HE 1565
3 P S Tallov, Sekr. ☎HE 2584 v
Klara J Madsen, Fru
4 H Albrecht, Gross. ☎HE 5997
Erik Laursen, Civiling. ☎HE 2031
5 **Gunhild Lundbye, Komm.lærerinde, Frk. ☎HE 5529**
E Moltke, Fru ☎HE 7966

16 (16 ab 45000) R J P Keyper, Oberstløjtn. ☎HE 2596

16 A (16 ag 310000) (jvf. Nr. 18 B)
(Det foren. Danske Livsforsikrings A/S Hafnia)
s Else Kuhn, Fysioterapeut ☎HE 730
Gerda Malten, Fru ☎ HE 6806
1 **Ida Smidt, Fru ☎HE 657**
A Ahlmann-Ohlsen, Fru ☎HE 5262
2 **R Taylor, Konsulent ☎HE 3974 u**
Nicoline Christensen, Fru ☎HE 3584 y
3 **E Palmquist, Direktør ☎HE 3341**
Henry Nielsen, Montør ☎ HE 2680
4 C G Reisinger, Musikpædagog ☎HE 7624
O Brandorff, Arkitekt

18 B (se Nr. 18 A) (Samme)
s Vibeke Suel, Fru ☎HE 3584 v
Ellen Meyer, Malerinde ☎HE 185 u
1 **Olga Østergaard, Fru ☎HE 6746 u**
R Pedersen, Revisor ☎HE 6166
2 G Froberg, Assist. ☎HE 364
Ole Lindegaard, Disponent
3 **K Brunckhorst, Fru ☎HE 5949**
Einar Nielsen, Kontorchef ☎HE 7516
4 Annelise Kiselberg, Fru ☎HE 5530
Else Olsen, Malerinde ☎HE 3584 x

18 C (16 til 600000) (jvf. Nr. 18 D—E)
(Det foren. Danske Livsforsikrings A/S Hafnia)
s G Bodin, Fru ☎HE 6815 u
N B Fuchs, Repræs. ☎HE 6124 u
Preben Munck, Sagf. ☎HE 1411
1 Jørgen Nimb, Kok ☎HE 3584 u
V Billmann, ps. Skoleinspekt. ☎HE 185 x
Frede Christiansen, Assist. ☎HE 8850
2 S Lykke-Meyer, Fru ☎HE 8491
Olaf Maegaard Sonne, Disponent ☎HE 2922
Ebba Holm, Fru ☎HE 6012 y
3 Helge Christiansen, Disponent ☎HE 3159 u
A Roulund, Fru
Poul A Dahl, Civiling. ☎HE 5507
4 C O Groth-Pedersen, Overtoldass. ☎HE 5987 v
Preben Witt, Antikvarboghdlr. ☎HE 4827
Erna Odde, Fru ☎HE 8322

18 D (se Nr. 18 C) (Samme)
s W Krohne-Christensen, Salgschef ☎HE 6420
Ellen Mølgaard, Fru ☎HE 6683
1 Harry Jørgensen, Kontorchef ☎HE 6012 u
Leo Lysgaard, Statsmeteorolog ☎HE 112
2 E Thunøe, Fru ☎HE 6124 x
Sofie Nielsen, Fru ☎ HE 3159 y
3 A Jarlshøi, Fru ☎HE 7737
Kaj Frandsen, Kunsthdlr. ☎HE 1803 y
4 **Niels H Sørensen, Fuldm. ☎HE 717**
Villads Gamborg, Kontorchef ☎HE 4658

18 E (se Nr. 18 C) (Samme)
s **Ella Larsen, Fru ☎HE 647**
E Larsen, Værkfører ☎HE 580
Ole Pedersen, Boghandlermedhj.
Poul E Fuchs, Fuldm. ☎HE 3136 x
Inge Mathiesen, Fru ☎HE 2178 u
Hellerup Strandgaard. Viceværten ☎HE 2753
Anna Lorentzen, Vicevært ☎HE 2753
2 Lilly Petersen, Fru ☎HE 5886
Gunnar Petersen, Regnskabschef ☎HE 697 x
M Roulund, Fru ☎HE 5577
3 **Asta Jensen, Frk.**
K Myllner, Tankpasser ☎HE 7128
G de Fine Skibsted, Fru ☎ HE 2156
4 **Eva Strøm, Frk. ☎HE 4044**
Kaj Mogensen, Sekr. ☎HE 3339
Vagn Benner, Overass. ☎HE 8416

18 F (16 tm 350000) (jvf. 18 G)
(Det foren. Danske Livsforsikrings A/S Hafnia)
s **A Hedegaard, Frue**
Aage Riis, Bankkass. ☎HE 7385
1 Maria Iversen, Fru ☎HE 3045
Hilma Hjelmer, Komm.lærerinde ☎HE 3054
2 Terkel Bering, Korrespond ☎HE 2994 v
H Dantzer-Sørensen, Frue ☎HE 6746 y
3 **Th. Gehrs, ps. Stabsofficiant ☎HE 3974 v**
Ingrid Møller, Fru ☎HE 6228
4 Mary Aarup, Fru ☎HE 5996
John Dahl-Jensen, Sagf ☎HE 6815 y

18 G (se Nr. 18 F) (Samme)
C W Levinsen, Fuldm. ☎HE 8227
H W Levinsen, Urmager
C Frandsen, Damefrisør ☎HE 2486
1 Olga Dall, Fru ☎HE 3936
J Laub Petersen, Fru ☎HE 2741
B Wulff, Sagf. ☎HE 254
2 **A Ørning, Fru ☎ HE 1855**
3 Karen Thorsen, Overass. ☎HE 862
Sv. Alling, Tobakshdlr.
4 Karen Jerntved, Overass. Fru ☎HE 5650
M Dilworth, Enkefru ☎HE 727

18 H (16 ah 360000) (jvf. 18 K—18 L)
(Det foren. Danske Livsforsikrings A/S Hafnia)
s J Oxholm, Kaptajn ☎HE 1641
H Emmeltorp, Ingeniør ☎HE 5062
1 **Aage Jensen, Gross. ☎HE 4588**
C A Smidt, Telegrafist ☎HE 5465

18 J (se Nr. 18 H) (Samme)
s **Oda Berthelsen, Fru ☎HE 1320**
O Eigenfelt, Assurandør ☎HE 5709
1 P v. Essen, Prokurist ☎HE 8163
Gert Andersen, Pakmester ☎HE 5987 x
2 M Kuring. Enkefru ☎HE 7328
Aage Fornæs, Fuldm. ☎HE 4840

18 K (se Nr. 18 H) (Samme)
s **H Fogh Mogensen, Varmemester**
N Haugegaard, Civiling.
1 **Karen Lotzfeldt, Gymnastiklærer ☎HE 28**
Otto Bache. Assurandør ☎HE 2912
2 Agnes Vesterborg, Fru
Ane K Jensen, Sygepl. ☎HE 5448 x

18 L (se Nr. 18 H) (Samme)
s G Matthies, Frk. ☎HE 8469
Vald. Hansen, Restauratør ☎HE 7214
1 **E G de Buda, Fru ☎HE 5063**
K Nordvig, Fru ☎HE 5846
2 **M Helweg-Mikkelsen, Fru ☎HE 2994 x**
Ib Lønborg Nielsen, Civiling. ☎HE 5448 u

H. F. AAGAARD A/s - Kul - Koks - Olie - Lindegaardsvej 52, OR *2430

20 (16 aø, ch 60000)
A Slaaby-Larsen, Ingeniør ☎HE 7930
H Mørkeberg Henriksen, Parketarb. ☎HE 8078
Hellerup Gulvservice ☎HE 8078
22 (16 ba 38000)
Sofie Lauritzen, Enkepastorinde
Oscar Jørgensen, Malerm.
F Stampe, Brændselshdlr.
24 (16 cø 32500) Niels Lukman, Dr. phil. ☎HE 6619
26 (16 da .....) (Aage Jensen, Tømrerm.)
1 Einar Skriver, Forlagsboghdlr. ☎HE 6604
Ivan Rosenberg, Vicevært ☎HE 6464
G Lindsby, Eksportchef ☎HE 6438
Julie Simonsen, Fru
Anna H V Jensen, Fru ☎HE 6187
2 .....
F F Gønget, Fabrikant ☎HE 4312
Birgitte Harder, Frk.
Birthe Klenow, Frk. ☎HE 7461 x
C J Kristensen, Direktør ☎HE 7338
3 Ulf Kragh, Repræs. ☎HE 7849
Tove Neslo, Fru ☎HE 3038
Tage Hansen, Fuldm. ☎HE 7920
Lone Ilusnæs, Frk.
P Bresling, Befragter
4 E S Parfelt, Assist. ☎HE 8572
Olaf Th. Andersen, Repræs.
Viggo Christensen, Ingeniør
Bent S Rasmussen, Ingeniør
Birgit Salomonsen, Fru ☎HE 8046
5 J van Dhürbourg, Ingeniør ☎HE 3033
Gregers Seibæk, Gross ☎HE 7353
Elisabeth Hansen, Fru ☎HE 429
J Wese Hansen, Frk.
B Skovgaard-Petersen, Civiling. ☎HE 7885
28 (16db 535000) **(Th. Zinck, Direktør)**
(jvf. Nr. 30—32)
s K H Olsen, Politibetj.
Vilh. Olsen, Varmemester
1 Carla Rydsdorf, Fru ☎HE 6825
Per Dalkier, Fabrikant ☎HE 3024
2 Erik Sørensen, Afd.leder ☎HE 8442
A Kofoed-Hansen, Fru ☎HE 4369
3 J Gylche, Glastekniker
H Scharling Jørgensen, Repræs. ☎HE 978
4 E Gjurup, Læderhdlr. ☎HE 1118
Sigrid Plesner, Fru ☎HE 2529
30 (se Nr. 28) (Samme)
Mezz.: Børge Grøndahl, Maskinm. ☎ HE 3768
Helmuth Jørgensen, Gross. ☎HE 5985
Johanne Boeck, Fru ☎HE 4151
1 A Jesslen, fhv. Bankbogholder
H Birch, Befragter ☎HE 6578
P Elberg-Hansen, Disponent ☎ HE 4621 y
2 Camilla Østergaard, Fru ☎HE 4185
Ragnh. Langdal, Fru ☎HE 1849
3 Adela Billetoft, Fru ☎HE 4853
Dagm. Rasmussen, Fru ☎ HE 1891
4 Erik Møller, Sekretariatschef ☎HE 2296
Sv. Christensen, LRSagf. ☎HE 7434
32 (se Nr. 28) (Samme)
s A Jønsson, Fru
Preben Rønne, Gross. ☎HE 1115
1 C M Christensen, Korpsofficiant ☎HE 6587
Orla Zangenberg, Prokurist ☎AE 7764
2 A Nath, Revisor ☎HE 5515
Kirsten Schoug, Fru ☎HE 1193 x
H Scheibel Jensen, Ingeniør ☎HE 6479 x
3 Harriet Holck Holfmann, Fru ☎HE 8348
4 Thv. Zinck, Dir. ☎HE 4440
Rob. Petersen, Maskinm. ☎HE 4621 v

Lindegårdsvej

Postd.: Charl. Bylag: Ordr. Sogn: Ordrup
fra Ordrupvej 119 til Jægersborg Allé 22

5 (31 b 48000) Ellen Marcussen, Frk.
Manufakturhandler ☎OR 600
7 (3 f, iø 40000) (S C Fryland, Cigarhdlr.)
Anna Ibsen, Fru
T W Jensen, Kloakmester ☎OR 1955
9 (3 f se Nr. 7)
S Fryland, Tobakshdl. ☎OR 1504
Børge Mølgaard Jensen, Skomagerm. ☎OR 4718
Ordrup & Omegns Vinduespol. ☎OR 4951
1 **Hans Sørensen, Arbejdsmd.**
Gustav Christiansen, Snedker
13 (3 g 180000) (E Windfeld-Hansen, Prokurist)
s »Centrum«, Cykleforr. (A Jensen) ☎OR 2046
Emil Jensen, Kurvemager ☎OR 7671
Chr. J Christensen, Arbejdsmd.
1 Carl Rasmussen, Tandtekniker ☎OR 2495
Erling Andersen, Inspektør ☎OR 5861
2 Rs. Jacobsen, Fabrikant ☎OR 3543
Alfr. P Jensen, Cykelhdlr.
3 J Monrad, Overassist.
8 C Frese, Fru
Knud Frese, Installatør ☎OR 6624 y
4 O Kirkensgaard, Kontorchef ☎OR 6338
W A Weinreich, Assist. ☎OR 6624 x
Baghus: Kaj Christensen, Snedkerm. ☎OR 5550
15 (3 h, r 140000) (Signe Olsen, Fru)
Antikhytten (G Truelsen) ☎OR 7711
Munk Sørensen, Kusk
17 (3 h, r se Nr. 15) (Samme)
Ole Andresen, Tapetsererm. ☎OR 4610
P.M.-Boligmontering ☎OR 4610
L K Nissen, Skræderm. ☎ OR 4835
Vaskeriet »Lindeborg« (Th. Pedersen) ☎OR 203
1 Th. W Pedersen, Vaskerietjer
F Hammerlund, Slagterm. ☎OR 5891
2 Alb. Hansen, Centralmekaniker ☎OR 7064 x
H Falck, Fiskehdlr.
17 A (3 h r. se Nr. 15) **(Samme)**
19 (3 af 60000) (J Ebbesen, Vognmd.)
G Nørager Christensen, Blikkensl.
Svend Ebbesen, Chauffør
21 (3 ah 65000) (Jacob Ebbesen, Vognmd.)
Buketten Blomsterforr. (Ellen Borggren) ☎ÒR 5960
Sv. Ross, Vaskerietjer ☎OR 4965
Thorv. Møller, Købmd. ☎OR 9420
C Nielsen, Urmagerm. ☎ OR 2684
F Schimmel, Skræder
25 (3 t, ac 80000) (E Holmstrup, Gross.)
Ordrup Budcentral (H Højslev, Forretn.fører)
☎OR 6464
Frode Nilsson, Chauffør
29 (3 al, hd 90000) (Carl Hansen, Gross.)
Tage Blum, Civiling. ☎OR 3086
31 (3 ap, aq 135000) Carl Hansen, Gross. ☎OR 125
33 (3 ba, bm, dd 100000) (Samme)
G Sørensen, Kaptajn ☎OR 5385
S Wiese, Fuldm. ☎OR 1635
35 (3 bc 52000) (Julie Brohammer, Fru m. fl.)
H Møller Hansen, Vognmd. ☎OR 7447
H Hansen, Sadelmagerværksted ☎OR 8434
Anna Willeberg Andresen, Musiklærerinde, Fru
☎OR 2864
Kay Christensen, Snedkerm.
Børge Nilsson, Rørlægger
37 (3 bb, fg 36000) C Steinmetz, Blikkenslagerm.
C Steinmetz & Søn, Blikkenslagerm. ☎OR 704
37 A (3 am, ff 40000)
P Nielsen, fhv. Boghandlr. ☎OR 7176
39 (3 ø 75000) (Ivan Larsen, Tapetscrerm.)
Wilhelm Händel, Skomagerm. ☎ OR 6274 y
Yrsa Broen, Damefrisørinde ☎OR 2132
Lindegaarden, Skræderiet (Hendeles & Gran-
strøm) ☎OR 5774
1 Henrik Steinmetz, Blikkenslager
2 Kaj Christensen, Frihavnsfunktionær
G A Wolmar, Kunstmaler
41 (3 y 1000000)
2 Ivan Larsen, Tapetsererm. ☎OR 66
Firma P Larsen, Tapetserer & Dekoratører
☎OR 66
Ib Christoffersen, Købmd. ☎OR 12
Ella Linders Rasch, Musiklærerinde, Fru
☎OR 7531
2 Agnes Larsen, Fru
43 (3 v 52000) Karen Andersen, Fru ☎OR 1228
x x x x x x x x x
45 A (3 x 350000) (jvf. 45 B—C)
(Chr. Veilskov, Gross.)
s Augusta v. Ahrenstorff, Massøse ☎OR 3721
C E Christensen, Repræs. ☎OR 6133
1 Otto Christensen, Tegner
Kirstine Rasmussen, Fru ☎OR 281
2 Ellen Brandt, Frk. ☎OR 3413 x
Jens Sørensen, Malerm. ☎OR 2826
45 B (se Nr. 45 A, samme Ejd.)
s X Panova, Fru
Ingar Christenson, Enkefru ☎OR 6694
1 Aage Schjødt, Tandlæge ☎OR 6603

TH. JENSEN - Alle Slags sanitære Installationer - Tlf. GE 162-262

Frams Mogensen, Assist.
2 Lise Kjær, Fru ☎OR 7845
2 Gerda Holst, Fru ☎OR 6109
45 C (se Nr. 45 A, samme Ejd.)
s Hartvig Fabricius, Vicevært ☎OR 6084 y
Eli Aubertin, Fru ☎OR 4943 x
1 Astrid Tindholt, Fru ☎OR 4502
Else Bruun, Overlærer, Fru ☎OR 8772
2 B Raffenberg, Gross. ☎ OR 6172 y
Hilmar Svensson, Tegner ☎OR 7613
47 A (3 cr 42000) J E Ormstrup, Civiling. ☎OR 6727
47 B (3 np 42000) H B Lundgren, Ingeniør ☎OR 3783
47 C (3 nq 42000) Valb. Schierbeck, Fru
47 D (3 nr 42000)
Hj. Briand Clausen, Fru ☎OR 8291
47 E (3 ns 20000) (Sommerbolig)
(Kaj Caspersen, Arkitekt)
49 A (3 nz 42000) C Meltzer, Fru ☎OR 1306
49 B (3 ny 42000) Marg. Poulsen, Frk. ☎OR 6760
49 C — D — E = Ll. Fredensvej 20 — 18 — 16
51 (3 do 185000) (E Norman Jensen, Fru)
Ordrup Apotek (Magnus Meyer) ☎ OR4 & 1957
Jørgen Finderup, Fabrikant ☎OR 7168
53 (jvf. Jægersborg Allé 20, samme Ejd.)
M Urich, Farvehandler ☎ OR 4405
Anton Andersens Antikvarboghandel ☎OR 127
Anton Andersens Boghandel (Johs. Schou, Boghandler) ☎OR 127
Johs. Schou, Boghandler ☎OR 5554
Asta Meinertz, Fru ☎OR 842
2 (19 r 115000)
(Rasmus Olsen, Skomagermester)
Fritz Olsen, Skomagermester ☎OR 218
Arnholdt Christensen, Frugthdl. (Lindegaarden) ☎OR 2073
K Pedersen, Tapetserer og Dekoratør ☎OR 1559
Wilh. Stybert, Skræderm. ☎OR 654 x
Knud Ponsaing, Installatør ☎OR 5991 y
3 Karla Larsson, Fru ☎OR 2460
8 (19 m 155000) (A Zacho, Fabrikant)
s **A Prange, Gross. ☎OR 654 y**
Helgo Andersen, Overbetj. ☎OR 7885
1 Erik Heilbuth, Gross. ☎OR 9546
Det gensidige Forsikringsselskab »Danmark«, Distriktskontor ☎OR 5056
Jan Thyregod, Assurandør
2 L N Ditlevsen, Bankdirektør ☎OR 146
Aage Zacho, Fabrikant ☎OR 1967
Bh. Ordrup Maskinfabrik ☎OR 5161
10 A (19 b 650000) (A/S Lindegårdsvej 10—12)
(jvf. Nr. 10 B, 10 C, 12 A, 12 B, 12 C)
Edith Knudsen (Salon Lindegård), Damefrisørinde ☎OR 3024
Lindegaardens Konditori (B C Pedersen) ☎OR 135
E H Carlsen, Assist. ☎OR 3591 v
1 **N O Darre, Oberstinde ☎OR 3563 u**
Ingeb. Hansen, Eksp.sekr., Frk. ☎OR 2692
B C Pedersen, Bagerm. ☎OR 135
2 Aage M Larsen, Assist. ☎OR 9235
Rita Fischer, Fru ☎OR 4663
Ernst Bloch, Fuldm. ☎OR 5991 v
10 B (se Nr. 10 A) (Samme)
s Vagn Frederiksen, Snedker ☎OR 8625
Siegfred Scherer, Gross. ☎OR 3563 x
1 **E Dam Johnsen, Fru ☎OR 6194 x**
Jørgen Gram, Kriminaloverbetj. ☎OR 6737
2 **Fanny Holt, Telegrafass., Frk. ☎OR 3581 u**
D Williams, Fru ☎OR 3581 x
10 C (se Nr. 10 A) (Samme)
s Jørgen Müller, Salgschef ☎OR 2393
E G Platou, Fru ☎OR 7440
1 M Wulff Hansen, Repræs. ☎OR 8171
Hans Pedersen, Montør
2 H Andreasen, Direktør ☎OR 8057
Bernh. Bendtsen, Forretn.fører ☎OR 3161
12 A (se Nr. 10 A) (Samme)
s Sv. Aa. Andersen, Varmemester
Otto Allentoft, Mekaniker ☎OR 5989 x
1 Grethe Grue, Fru ☎OR 3591 x
Felix Hasbo, Fabrikant ☎OR 7525
Clara Olrik, Frk. ☎OR 6107
E Ketelsen, Sundhedsplejerske, Fru ☎OR 7512
2 Eva Meisner, Fru
M Boubjerg Hansen, Overassist., Frk. ☎ OR 5991 x
Børge Jørgensen, Tekstilarb.

12 B (se Nr. 10 A) (Samme)
s **A Braband-Køster, Tandlæge ☎OR 4821**
Thorkild Sørensen, Prokurist ☎OR 6194 v
1 A Boye Jensen, Gross. ☎OR 1311
A Müller, Civiling. ☎OR 3520
2 **Povl Johansen, Tømrerm. ☎OR 5689**
R Stevnsborg, Regnskabschef ☎OR 1020
12 C (se Nr. 10 A) (Samme)
s Aage Firring Larsen, Tegner ☎OR 6237
I W Trap Christensen, Konsulent ☎OR 8757
1 W Berentzen, Tavlemester ☎OR 3563 v
Ella Wainø Andersen, Fru ☎OR 170
2 **M Bruun, Fru ☎OR 3581 v**
Kn. Conradsen, fhv. Gross. ☎OR 7584
14 (19 g 50000) (J Buchardt, Radiotekn. m. fl.)
Jørgen Buchardt, Radiotekn. ☎OR 967
Frits Astø, Snedkermester ☎OR 3431
E Nielsson, Fru ☎OR 6406 x
14 A (19 f 18000) Leif Djurhuus Petersen, Malerm. ☎OR 67
20 (2 ip 110000) **E Vestergaard, Fru ☎OR 350**
— . — . — . — . — . —
26 (2 ia 58000) Emilie Poulsen, Pantelaaner ☎OR 748
28 A (2 dk 490000)
(Oskar Bondo Svane, HRSagfører)
(jvf. Nr. 28 B — C — D & Annettevej 20)
Annettegaarden (Viceværten) ☎ OR 6328
s **Børge Thuesen, Blikkenslagerm. ☎OR 5689**
Charlottenlund-Ordrup Blikkenslagerforr.
1 **Henrik Rasmussen, Gørtler**
Johan Bjørn, Handelsrejsende ☎ OR 5980
2 Frede Johansen, Ingeniør ☎OR 3020 y
Helga Melchior, Frk. ☎OR 6691
28 B (se Nr. 28 A) (Samme)
Annettegaardens Mejeri (Jenny Kay) ☎OR 1597
Henrik Rasmussen, Gørtlerværksted ☎OR 4446
s Carsten Dahl, Filmstekn.
Fl. Sarroe, Assist.
1 Marg. Barfoed, Sekr. ☎OR 582
H R Tetzlaff Petersen, Indkøbschef ☎OR 4213
Inger Blem, Fru ☎OR 5383 y
2 **Robert Gans, Gross. ☎OR 6152**
K Ankjer Severinsen, Assist. ☎OR 1063
A C Rettrup, Assurandør ☎OR 6175 y
28 C (se Nr. 28 C) (Samme)
s **Joh. Sebastian Bach, Fotohdlr.**
Hans Jørgensen, Gross.
1 **S Feldinger, Eksped.**
Inger Rasmussen, Fru ☎OR 6145
2 **Aksel Rørdam, Assistent**
Inger Krüger, Fru ☎OR 7128
28 D (se Nr. 28 A) (Samme)
s Rich. Larsen, Fabrikant ☎OR 7040
Frants Lund, Civiling. ☎OR 5383 u
1 Hans Jørgensen, Tekniker ☎OR 8859
F L Qaade-Mogensen, fhv. Overbetj. ☎OR 978
2 Axel Andersen, Værkfører ☎OR 6477
A Friis Hansen, Fru ☎OR 4109
30 A (2 ch, ci, gh 600000) (jvf. Nr. 30 B — 30 C)
(A/S Matr. Nr. 2 ch af Ordrup)
s C Dyrlund, Tandlæge ☎OR 8319
Ole Schleisner, Tandlæge ☎OR 8885
1 Knud Lorentzen, Prokurist ☎OR 1883
Jørn Bertel Hansen, Arkitekt ☎OR 8987
2 Kai Olsen, Direktør ☎OR 8416
. . . . . .
30 B (jvf. Nr. 30 A, samme Ejd.)
s Viggo Abel, Overass. ☎OR 9032
Hans W Rothenborg, Læge ☎OR 8609
1 Knud Christensen, Salgschef ☎OR 8391
Rigmor Palsbøl, Frk. ☎OR 5875
2 Cl. Rasmussen, Gross. ☎OR 9517
Chr. Jørgensen, Sekr. ☎OR 8514
30 C (jvf. Nr. 30 A, samme Ejd.)
s Chr. Jacobsen, Viktualiehdlr. ☎OR 3429
Povl Yhman, Gross. ☎OR 7133
1 H Johannesen, Fuldm. ☎OR 3922
H Friedberg, Fabrikant ☎OR 4229
2 John Jakobsen, Bartender ☎OR 5383 x
Joachim Jensen, Konsulent ☎OR 9501
32 (2 ck 75000) Marie Jacobsen, Pensionat, Fru ☎OR 35082
34 (2 cl 58000) Chr. Jørgensen, Chauffør ☎OR 2231
F Larsen, Tapetsererm. ☎OR 245
36 (2 cq, gs 40000) (L Olsen, Fru)
Emil Ritter, Bogtrykker ☎OR 1864
Ellen Warburg, Enkefrue ☎OR 2045

GRAMMOFONER & PLADER - Andresen, Jægersborg Alle 11 - OR 2843

s Agnete Christiansen, Frk. ☎OR 7433 u
1 Viggo Warburg, Forvalter
Carl Larsen, Arbmd.
38 (2 cm 72000)
Kai Jørgensen, Mekaniker ☎OR 689
»Helle« Kjolesalon ☎OR 7014
Jørgen Esbensen, Malerm., Værksted
s Kr. Rasmussen, Tømrer
G H Overbech, Gross. ☎OR5048
Anne Petersen, Fru
38 A (2 cm se Nr. 38) (Samme)
Chr. Esbensen, fhv. Malerm. ☎OR 6439
C P F Nielsen, Vognmd. ☎OR 6988
40 (2 cn 115000) (Chr. Jacobsen, Fabrikant)
s Edv. Gress, fhv. Sekretær
1 Thorv. Hansen, Bestyrer ☎OR 8632
2 Zander Persson, Lagerarb. ☎OR 8258
40 A (se Nr. 40, samme)
A Nørgaard, Snedkerm. ☎OR 2682
s Eigil Reermann, Kranfører
John Christensen, Postbud
1 **Carl Jensen, Arbejdsmd.**
Alfr Hansen, Maler ☎OR 2981 v
2 M Laugesen, Fru
H P Hansen, Chauffør ☎OR 3345
40 B (jvf. Nr 40, samme Ejd.)
Holg. Christensen, Chauffør ☎OR 2981 x
Eigil Petersen, Bryggerlarb
Thorv. Jacobsen. Gartner ☎OR 3213
2 L Haukrogh, Politibetj.
K Kisbye, Fru
42 (2 co 215000) (Viggo Jensen, Mejeriejer)
44 (jvf. Jægersborg Allé 30, samme ejd.)
46 (jvf. Nr. 44, samme Ejd.)
Niels Rydahl, Sømand
Edith Krøll-Rasmussen, Fru ☎OR 4292
Anna Zander, Fru
48 (2 af 55000) (G Jacobsen, Viktualiehdlr.)
Holg. Hansen, Vicevært ☎OR 954 x
50 (jvf. 52 & Jægersborg Allé 24) **(samme Ejd.)**
Godtfred Jacobsen, Viktualiehandler
Henrik Anton Petersen, Pensionist ☎OR 3771
52 (jvf. 50) (samme Ejd.)
A Jacobsen, Cykleforretn. ☎OR 205
H F Aagaard A/S. Brændselsforr. ☎ OR 2480
Karl Mortensen, Gartner

Lindorffs Alle

Postd.: Hell. Bylag: Gjent. Sogn: Hell.
fra Gruts Allé til Gersonsvej

1 (17 dm 46000) O Lund Johansen, Red. ☎HE 3808
3 (17 dæ 65000) (J Ibsen-Sørensen, Godsejer)
E Ibsen-Sørensen, Fotograf ☎HE 8306
4 (17 nik, om 100000) A Troels-Smith, Ritmester ☎HE 5623
1 M Buhl, Repræs. ☎HE 317

Lorcksvej

Postd.: Gent. Bylag og Sogn: Gjentofte
fra Adolphsvej til Klockersvej.

1 (1 bx, dc 108000) Finn Hornsleth, Gross. ☎GE 687
5 (1 fx 52000) Ebbe Krarup, Fuldm. ☎GE 6708
4 (1 fh 54000) A Detlefsen, Kontorchef ☎GE 772
6 (1 fi 64000) Chr. Knudsen, Gross. ☎GE 3008
Erik Knudsen, Autolakerer ☎HE 2937
8 (1 ge 56000) H J Christensen, Maskinm. ☎GE 3427
Gunnar Andersen, Overass.
10 (1 eø 59000) H Toft, Forretn.fører ☎GE 1963

Lundegårdsvej

Postd.: Hell. Bylag: Gent. Sogn: Helr.lund
fra Bernstorffsvej 12 til Rygårdsallé 56

3 (8 bk 88000) K Meyer, Gross. ☎HE 5302
5 (8 bl 72000) Johan Pedersen, Arkitekt ☎HE 2017
13 (8 q 70000) (Ingeniør C J Madsen's Bo)
Louise Madsen, Frk. ☎HE 4748
x x x x x x x x x
15 (8 bx 23000) (O B Ericksen, Ingeniør)
17 (8 bo 72000) (Anton Hansen, Malerm.)
—.—.—.—.—.—
19 (8 bp 65000) **Gerhard Henning, Billedhugger ☎HE 2018**
21 (8 bq 80000) Olaf Murman, Dir. ☎HE 7112
23 (8 br 93000) (Iwan Clausen, Ingeniør)
25 (8 bs 58000)
Per Thygesen Poulsen, Prokurist ☎HE 6461
2 (8 gk 140000) Sven A Nielsen, Gross. ☎HE 8013
4 (8 di 58000) Poul Groth, Gross. ☎HE 4896
6 (8 dg 58000) Viggo Larsen, Ingeniør ☎HE 2882 x
J V Boe Larsen, Præst ☎ HE 2882 x
8 (8 cc 62000) H Uldall-Hansen, Fuldm. ☎HE 6190
10 (8 cd 73000) J Gunner, Prof. ☎HE 2693
12—14 (8 dh 85000) (Beboerne)
12 H Christiansen, Ejd.mægler
14 Ove Hyllested, Civiling. ☎HE 7720
16 (8 dk 65000) A Bank Christensen, Fru ☎HE 1276
18 (8dl 60000) Har. Hygom, Civiling. ☎HE 2375
20 (8 du 44000) N C Kjærgaard Christensen, Postmester ☎HE 3503
22 (8 dv 85000) Kaj Pedersen, Fiskehdlr. ☎HE 922
24 (8 dx 55000) Rich. Larsen, Kørelærer ☎HE 3460
26 (8 gm 65000) (Jens Bang, Overlæge, Dr. med.)
L Hartmann, Arkitekt ☎HE 1026
28 (8 eo 85000) Sven Berggreen, Prokurist ☎HE 6720

Lundekrogen

Postd. Hell. Bylag: Gent. Sogn: Helr.lund
fra Lundeskovsvej ....

3—9 & 4—10 (Boligselskabet Studiebyen)
3 (8 c Pc 23 33000)
Henn. Skov, Assist. ☎HE 8766
5 (8 bz, Pc 22 32900) (Samme)
Erik Telling, Ingeniør ☎HE 1481
7 (8 bz, Pc 21 35900) (Samme)
Aage Nissen, Lektor ☎HE 4077
9 (8 bz, Pc 2 37000) (Samme)
Kai Truelsen, Kontrolbetj. ☎HE 1171
4 (8 ca. Pc 17 32400) (Samme)
Knud Prior, Repræs. ☎HE 3955
6 (8 bz, Pc 18 31400) (Samme)
A J Johansen, Arbmd.
8 (8 bz, Pc 19 33600) (Samme)
Ernst Halner, Inspektør ☎HE 1283
10 (8 bz, Pc 20 36500) (Samme)
Julius Andersen, Fuldm. ☎HE 1878

Lundely

Postd. Hell. Bylag: Gent. Sogn: Helr.lund
fra Bernstorffsvej 27 til Vespervej

5 (8 ip 110000) Laur. Andersen, Gross. ☎HE 648
7 (8 il 120000) Evald Andersen, Direktør ☎HE 6021
9 (8 if 115000) E Harremoës, LRSagf. ☎HE 6988
11 (8 hl, il 150000) Vibeke Jensen, Fru ☎HE 4043
15 (8 is. it 115000) P F Hansen, Fabrikant ☎HE 2675
17 (8 ib 95000) L Nilsson, Fru ☎HE 2814
19 (8 iv 74000) Knud Kokfelt, Prokurist ☎HE 3002
6 (8 hø 116000) Lise Munk, Fru
8 (8 ik 120000) Peter Andersen, Direktør ☎HE 5509
10 (8 ih 110000)
H Hoffmann, Bankdirektør ☎HE 7882
12 (8 ia 84000) Jørgen Justesen, Købmd. ☎HE 7879
16 (8 io 60000) W Ree Andersen, Direktør ☎HE 1662

Lundeskovsvej

Postd. Hell. Bylag: Gent. Sogn: Helr.lund
fra Bernstorffsvej 2 til Rygårds Allé

3 (8 ck 90000) Eske Kristensen, Arkitekt ☎HE 7040
5 (8 cl, dm 85000) (Eske Kristensen, Arkitekt)
Niels M Clausen, Gartner
7 (8 cm 65000) A C Christiansen, Gross. ☎HE 4308
9 (8 cn 60000) E Mollerup-Thomsen, Forstanderinde for Vuggestue ☎HE 2184
11 (8 co 58000) S Jarris, Rigsdagsstenograf ☎HE 2610
13—37 (Boligselskabet Studiebyen)
13 (8 ca Pc 93 42800)
K Schramm, cand. pharm. ☎HE 3616
15 (8 ca, Pc 92 40300) (Samme)
Karen Jørgensen, Frk. ☎HE 8563

ELEKTRISKE INSTALLATIONER - Kemp & Lauritzen - Tlf. OR 700

17 (8 ca, Pc 91 38900) (Samme)
Berta Ibsen, Fru
19 (8 ca, Pc 90 42000) (Samme)
Fr. Zeuthen, Arkitekt ☎HE 920
21 (8 ca, Pc 89 33400) (Samme)
Chr. Andersen, Tapetserermester ☎HE 2169
23 (8 ca, Pc 88 54300) (Samme)
O Jonsen, Lektor ☎HE 3939
25 (8 ca, Pc 87 35500) (Samme)
Carl Andersen, Salgskusk ☎HE 2512
27 (8 ca, Pc 86 50400) (Samme)
A Blichfeldt-Petersen, Civiling. ☎HE 3029
29 (8 ca, Pc 85 44100) (Samme)
L Nienstædt, Ingeniør ☎HE 5385
31 (8 ca, Pc 84 35900) (Samme)
A Th. Becher, Hovedbogholder ☎HE 2456
33 (8 ca, Pc 83 33700) (Samme)
J C Nielsen, Formand ☎HE 3851
35 (8 ca, Pc 40 33200) (Samme)
E Rottbøll, Fru ☎HE 3113
37 (8 ca, Pc 38 42500) (Samme)
Rita v. Seck, Organist, Frk. ☎HE 6914
39 (8 ca, Pc 37 33800) (Samme)
Ruth Vermehren, Fængselspræst ☎HE 6518
Søholmslund Park
6—36 (Boligselskabet Studiebyen)
6 (8 ca, Pc 1 41000) (Samme)
Knud Jensen, Ingeniør ☎HE 7189
8 (8 ca, Pc 3 43000) (Samme)
Carl Hjelm, Akkvisitionschef ☎HE 5703
10 (8 ca, Pc 12 39500) (Samme)
H A Sindt, Radiotekn. ☎HE 2777
12 (8 ca, Pc 13 38600) (Samme)
P Veksebo, Fru ☎HE 5738
14 (8 ca, Pc 14 38000) (Samme)
O Aagaard-Rasmussen, Forvalter ☎HE 5277
16 (8 ca, Pc 15 38000) (Samme)
F H Fallung, Vognstyrer
18 (8 ca, Pc 16 35000) (Samme)
Karla Larsen, Enkefru ☎HE 4256
20 (8 ca, Pc 24 34500) (Samme)
N P Nielsen, Trafikmester ☎HE 2618
22 (8 ca, Pc 25 36000) (Samme)
Karen Nielsen, Fru
24 (8 ca, Pc 26 32000) (Samme)
Valdemar Nielsen, Malerm. ☎HE 846
26 (8 ca, Pc 27 37800) (Samme)
P Ursin Knudsen, Civiling. ☎HE 4304
28 (8 ca, Pc 28 34000) (Samme)
Willy Munkebo, Skipper ☎HE 6544
30 (8 ca, Pc 32 32300) (Samme)
B R Armfelt, Politiassist. ☎HE 6040
32 (8 ca, Pc 34 34600)
Knud Larsen, Arkitekt ☎HE 3235
34 (8 ca, Pc 35 33200)
C O Jelmind, Kontrolbetjent ☎HE 6557
36 (8 ca, Pc 36 43900) (Samme)
Bjarne Nørretranders. Redaktør

Lykkevej

Postd.: Charl. Bylag: Bernst. Sogn: Ordrup
fra Bernstorffsvej 216 til Hestvej

5 (2 kl, km 75000) J F Ullstad, Gross. ☎OR 1045
9 (2 kp 70000) W A Kock, Statskonsulent ☎OR 4095
11 (2 mm .....) Sv. Wolff, Blomsterhdlr. ☎OR 8585
13 (2 kæ, ky 76000) G Fuchs, Gross. ☎OR 2803
15 (2 kz, kø 54000) J Arntzen, Fru ☎OR 8029
Jens Sidenius, Arkitekt ☎OR 8303
4 (2 i, ad, bi, lu, lv 98000)
Einar Poulsen, Automobilmekanikerm. ☎OR 2998
6 (2 bk, lt 60000) Preben Bardram, Direktør
☎OR 1157
8 (2 bl, ha 78000) Vald. Dyring, Fabrikant ☎OR 8496
10 (2 gæ, ls 75000) Anna C Olsen, Fru ☎OR 2288
12 (2 gø, lr 75000) Tove Heiberg, Fru ☎OR 2798
Ellen Wulff, Frk. ☎OR 7184
14 (2 la, lq 52000) (Rigm. Gyldenkrone, Baronesse)
André Clemmer, Dir. ☎OR 6266
16 (2 bm .....) M Hartvig-Olsen, Dir. ☎OR 3826
18 (2 in 59600) Thyra Olsen, Fru ☎OR 9374

Lyngbyvej

Postd.: 201—313 og 210—318 Hellerup, 315—485 og 324—486 Gentofte. Bylag: 201—347 B og 210—350 Gent., Resten Vangede. Sogn: 201—313 Dysseg., 210—318 Helr.lund, 322—350 Gent., Resten Vangede.
Nr. 1—199 & 2—208 er beliggende i København

201 (34 p 120000) Poul Hannover, Direktør ☎HE 5572
209 (34 n 40000) (Ole Haslunds Kunstnerfond)
Kr. Antonsen, Magister ☎HE 6878
211 (34 m 135000) (Ole Haslunds Kunstnerfond)
Ole Haslund. Kunsthdlr. ☎HE 2894
213 (7 ol 75000) Bjørn Haagensen, Viceforfatter
☎HE 7286
Halkjær's Biscuit Fabrik ☎HE 5366
217 (7 pk 260000) (jvf. Havegaardsvej 27)
»Vægtergaarden«
De forenede Vagtselskaber ☎HE 6511
Ndr. Birks Nattevagt
Danske Securitas A/S ☎HE 7363-7763
Det Danske Rengøringsselskab A/S Ndr. Birk
☎HE 6511
Anna Sørensen, Fru ☎HE 4961
1 Martin Skou, Direktør ☎HE 2116
Tove Skou, Sekr.
219 (7 mr 58000) John Frederiksen, Kemigraf
R Rasmussen, Konsulent ☎HE 3204
221 (7 ms 67000) Aage E Christensen, Direktør
☎ HE 5452
223 = Ellehøj 1
225 (7 mq 100000) (K Halby, Fru m. fl.)
8 S Andreasen, Købmand ☎HE 3940
Vald. Lund, Tobakshdl. ☎HE 1886
Frode Christiansen, Frugthdlr. ☎HE 3086
Ellehøj Mejeri ☎HE 361
V Holten-Rasmussen, Mejerlejer ☎HE 361
1 Henry Nielsen, Snedker
Leon Jensen, fhv. Tobakshdlr.
2 P E Frederiksen. Assist.
227 (7 me, 8 d 52000) Frode Færch, Viktualiehdlr.
☎ HE 2607
O K Taklo, Stukkatør ☎HE 2123
229 (7 mf 90000) Hans Jensen, Husejer ☎HE 4936
Ingvar Petersen, Frugthdlr. ☎HE 4768
Hans Vallesholm, Bageri ☎HE 6652
P Jensen, Musiker ☎HE 3824
231 (7 mg 90000) (V Gottlieb, Postmester)
Arthury Hansen, Slagterm. (Børge Bærntsen)
☎HE 5527
»Kronen«, Smørforretning ☎HE 4785
1 Frede Borre, Fuldm. ☎HE 6381
233 (7 mh, 8 ch 96000) (jvf. Tuborgvej 111)
Poul Nielsen & Søn, Købmand ☎HE 2515
Postindleveringssted
Poul Nielsen, Købmand
1 E Enevoldsen, Chauffør ☎HE 4276

— Tuborgvej —

235 (7 gi 300000) (jvf. Tuborgvej 110)
(Hellerup og Omegns Bank A/S)
Hellerup Bank, Lyngbyvej Afdeling ☎HE 6002
M R Mogensen, Tobakshdl. ☎HE 2861
Havsgaardsbilen ☎HE 4080
Poul Nicolaisen, Autokørsel ☎HE 4080
Jakob Jensen, Lektor ☎HE 6536
2 Eilif Christiansen, Bankfuldm. ☎HE 450
Sv. Jensen, Skræderm. ☎HE 4959 x
239 (7 bf 50000) Hedvig Petersen, Fru
Poul Petersen, Guldsmedem. ☎HE 3216
241 (7 fi 60000) Kirstine Munck, Fru
Kai Olsen, Købmandsforr. ☎HE 937
Firma, Plantener's Eftf. Gas- og Vandmester
☎HE 2050
Th. K Madsen, Overpostbud
243 (7 ae 90000) A Fischer, Glarm. ☎HE 3124
Heinrich Fischer, Glarm. ☎HE 3124
Erna Meilstrup-Olsen, Damefrisør ☎HE 5821
Stanley Wolfski, Repræs. ☎ HE 4454 x
245 (7 r 83000) Poul Jacobsen, Gross. ☎HE 3401
251 (7 d 71200) A Poulsen, Gartnerlejer ☎HE 1203
Osmunda, Handelsgartneri ☎HE 1203
253 (10 ae 70000) P Fabricius, Skibsmglr. ☎HE 7404
255 = Ewaldsbakken 1
257 (10 ad 70000) Mogens Jensen, Prokurist ☎GE 3757
261 (10 ap 80000) P de Waal, Direktør ☎GE 1833
261 A (10 aq 64000)
Henry Bech, Fuldm. ☎GE 2955

H. F. AAGAARD A/s - Kul - Koks - Olie - Lindegaardsvej 52, OR *2430

263 B (10 pg .....)
B Worsøe, Boghdlr. GE 7475
267 (10 at 45000) Knud Petersen, Overpostbud GE 7284
Aage E Petersen, Vaskemester GE 6499
267 A (10 b, ar 115000) H Otzen, Entreprenør GE 4385
269 (10 bg, dp 60000) Vald. Nielsen, Snedkerm. GE 700
271 (5 fs 65000)
Jacob Jørgensen, Gross.
273 (5 ft, 10 bi 46800)
N C Askjær, Anlægsgartner GE 2873
Gerda Thorstain Petersen, Fru GE 3376
277 (5 mc, 10 bm 54000)
J Chr. Holst, Vognmd. GE 1918
279 A (5 md .....) Werner Gottlieb, Ejd.mægler GE 7333
279 B (5 hø .....) Bent Ebert, Civiling. GE 6969
281 (5 ha 62000) Rob. E Torp, Afd.leder GE 7384
283 (5 gø 65000)
O Zeidler, Kasserer GE 84
E H Eriksen, Fuldm. GE 4165
285 (5 cf 50000) (Københavns Amtsraad)
Jens Hansen, Amtsvejmd. GE 3874
Osvald Andersen, Arbejdsmd.
Dagny Thomsen, Frue
287 (5 gæ 65000) Ragnh. Jacobsen, Fru GE 3368
Henn. Jacobsen, Civiling.
289 (5 gz 105000) Jesper Jensen, Anlægsgartn. GE 4019
Sv. Aa. Bennike, Smedem. GE 1389
291 (5 gy 60000) Aage Kjærumgaard, Damefrisør. GE 7463
293 A (5 gv 56500) Christian Greve af Rosenborg
293 B (5 gu 75000) Einar Madsen, Købmd. GE 1235
295 (5 gt 85000) Oscar Wandel, Vinhdlr. GE 4437
299 (4 g .....) Kell Rasmussen, Iluscjer GE 5863
301 (4 h 130000) Wald. H Larsen, Gross. GE 3280
Børge Larsen, Fabrikant
303 A (4 fx 190000)
(jvf. Nr. 303 B og Vedbendvej 4)
(Kell Rasmussen, Murerm.)
Dansk Oliefyr Service (Dion Nielsen) GE 2061
s Poul Honum, tekn. Overass. GE 6603
Arne Henriksen, Sporv.funkt. GE 7633
1 Ingeborg Jensen, Fru GE 6416
K F Koch, ps. Oversergent GE 3726
303 B (jvf. 303 A) (samme Ejd.)
s E Hjuler, Fru GE 1353
Olga Sjoholm, Fru GE 4182
1 Egan Brøndt, Murerm. GE 1559 y
Georg Fussing, Assist. GE 2751
305 (4 i 145000) (S Mørk, Fru)
Robert Mørk, Bagerm. GE 2557
Kaj Henningsen, Slagterm. GE 1906
307 (4 hy 100000) A Pedersen, Skomagerm. GE 2823
O Franck, Damefrisør GE 2304
309 (4 k 67500) Bruno Berglund Petersen, Maskinm. GE 6248
Albert Hansen, Købmand GE 87
311 (4 lb 95000) (Ejd.akts. Gardenia)
H Hindsbo, Farvehandel GE 3255
Gardenia, Blomsterhdl. (S Hansen) GE 2550
N T Nielsen, Fiskehdl. GE 4215
313 (jvf. Ellegaardsvej 1, sammen Ejd.)
Tatol Sæbehus GE 1694
»Oranue«, Cyklehdl. (E A Johnsen) GE 3913
1 Poul Rasmussen, Murer GE 1983 v
Viola Andersen, Fru
J Korsholm, Smørhandler

— Postdistriktgrænse H/G —

— Kildegårds Plads —

315 (4 ne, nf 520300) (Ejd. A/S af 30. Maj 1922)
(Ejd. A/S af 30. Maj 1922)
(jvf. 315 A-B, Ellegaardsvej 2 A-B-C)
»Irma«, Smør- og Kaffeforr. GE 35078
M Olsen, Konfektureforr. GE 4022
Radiofon, Radioforretning GE 1586
Axel Hansen, Frugtforretn. GE 3166
Lytton Haag, Tobakshdl. GE 3143
Erna Nielsen, Viktualiehdl. GE 3132
Lilly Lindberg, Manufaktur GE 3124
S Ørnfelt, Isenkramforr. GE 2910
Ryparkens Apoteks Håndkøbsudsalg GE 2105
1 Henry Bech Mathiesen, Læge GE 781
Martin O Johnsen, Repræs. GE 3191
315 A (se Nr. 315)
s Th. Mortensen, Radioforhdlr. GE 1797
Erik Lagergren, Fabrikant
Ole Nielsen, Telefonmontør
Eyvind Frederiksen, Civiling. GE 3630
315 B (se Nr. 315)
s Poul Johansen, El.installatør GE 4818
Mogens Lund, Bankassist. GE 1334
1 Tove Stello, Fru GE 4052
Einar Nielsen, Bankfuldm. GE 4483
317 (4 vy 45000) E S Hansen, fhv. Gartner GE 142
Lilly Lindberg, Enkefrue
317 A (4 uv 315000) (G Frederiksen, Fabrikant)
Royal Apollonaris Co. (G Frederiksen GE 6000
319 (4 uo 66800) J Stefan Jørgensen, Læge GE 2086
319 A (4 un 54500) Ove Andersen, Restauratør GE 2679
321 (jvf. Levkøj 2, samme ejd.)
O Rosengaard, Frugthdl. GE 2715
321 A (4 tæ 58800) Boye Boyesen, Læge GE 2523
323 (4 ts 64000)
Sv. Aa. Kock, Fabrikant GE 6533
325 (4 tl 65600) Elvin Jacobsen, Depotindehaver GE 1929
327 (4 tv 50000)
S A Strange Pedersen, Købmand GE 1228
Carla Andersen, Fru GE 3488
329 (4 sr 44000)
Carl Jønch, Bankprokurist GE 2907
Kristen Lisby, Kaptajn GE 6487
331 (4 sc 48000)
Ejner M Poulsen, Bankfuldm. GE 2380
M Bølling, Salgsinspektør GE 1318
333 (4 ss 30000) P J Madsen, Murer
335 (4 st 38500) E Eriksen, Værkfører GE 2854
337 (26 b 42000) (T Bøgelund-Jensen, Tegner)
K K Vorm, Tobakshdl. GE 2501
Svend Andersen, Ingeniør
339 A (26 l 720000) (jvf. 339 B — 341 A — 341 B)
Boligselskabet »Kildegårdsparken
s Magnus Østergaard, Gartner
s »Kildegårdsparken«, Varmemesteren GE 6136
Dorthea Larsen, Fru GE 5974 x
Yrsa Rasmussen, Kioskejer, Fru
.....
M Wittus, Fru GE 5828
Ingrid Thomsen, Fru GE 2024 y
1 Ib Thorup, cand. polit. GE 5271 x
Augusta Nielsen, Fru
I M Rasmussen, Fru GE 4882
R E Christoffersen, Inspektør GE 826
Inge Hildingsen, Assist. GE 2024 u
H N Borup, Inspektør GE 4430
339 B (jvf. Nr. 339 A, samme Ejd.)
s H C Lykke-Meyer, Landinspektør GE 5076
St. Bruhn, Fru GE 5974 v
.....
Paula Marcher, Fru GE 2024 x
Karen Aarup, Fru
Aage Hansen, Kasserer
1 Chr. Schultz, fh. Købmd.
Petrea Clausen, Fru.
Hartvig Hansen, Bogtrykker GE 3558
Kirstine Christensen, fh. Direktrice
Julie Steffensen, Fru
Johanne Johansen, Fru
V Ellegaard Jacobsen, Fru GE 740
341 A (jvf. Nr. 339 A, samme Ejd.)
s Poul Hansen, Manufakturhdlr.
Rosa Gøtsche, Fru
T Harbing, Fru GE 2369 y
Betzy Blichfeld, Fru
Martha Thomsen, Fru
Emma Moltzen, Fru
1 Søren Geertsen, Guldsmedemester GE 3832
M Skinner, Lærerinde GE 5271 y
Carla Nilsson, Frk. GE 2369 u
Ingeb. Strand, Sygepl. GE 2024 v
Ib Thomsen, Assist.
Sofie Holm, Sygepl., Frk. GE 5781 v
341 B (jvf. Nr. 339 A, samme Ejd.)

TH. JENSEN. Blikkenslagermester. Brogaardsvej 26. Tlf. GE 162-262

s O Otterstrøm, ... ☎GE 2369 v
Louise Larsen, Fru
Kirstine Svendsen, Fru
J Bech Hansen, Ostehdlr.
Anna Bertelsen, Fru ☎GE 6953
G Markvardsen, Frk.
1 Elisabeth Wendt, Sygepl. ☎GE 5271 u
Anna Larsen, Sygepl. ☎GE 6796
Alma Hansen, Sygepl. ☎GE 5781 x
E Tomdrup, Manufakturhdlr. ☎GE 7046
Dagmar Larsen, Sygepl. ☎GE 2369 x
Gerda Kierulff, Assist. ☎GE 5271 v

343 A (26 bp 320000) (jvf. 343 B-C-D)
(K Holm, Fru)
M Lund, Slagterm. ☎GE 3311
Laura Monrad, Restauratrice, Fru (Kaffebar) ☎GE 3317
1 F Horsgaard, Komm.lærer ☎GE 3408 y
J Aagaard, Fabrikant ☎GE 104
Kathr. Juliussen, Sygeplejerske

343 B (se Nr. 343 A) (Samme)
H Petersen, Cykelhdlr. ☎GE 5
Otto C Jensen, Frugthdlr. ☎GE 3299
S Bentsen-Petersen, Chauffør
1 **O V Neerborg, Prokurist ☎GE 501**
1 Marie Holm, Fru ☎GE 6624
A Seifert Sørensen, Varmemester ☎GE 3408 u

343 C (se 343 A) (Samme)
s Mogens Mogensen, Montør
M Poulsen, Enkefru
1 K V H Ingerslev, Civiling. ☎GE 2316
E L Ø Ludvigsen, Kaptajn ☎GE 4226

343 D (se Nr. 343 A) (Samme)
s J Folkenberg, Assistent ☎GE 2351 u
Jørgen Rasmussen, Tjener
Ib Petersen, Assist. ☎GE 5536
1 C Lakier, Lektor ☎GE 2184 u
Axel Laursen, Fuldm. ☎GE 3403 x
L Besekov, Skræderm. ☎GE 3591

345 A (26 c 177000) (jvf. 345 B) (P Holm, Murerm.)
s Sv. Hansen, Mekaniker
J Dupont, Malerm. ☎GE 2351 x
1 **Cl. Hansen, Fru ☎GE 2184 x**
Tage Bové, Glarmestersv.
2 Wilh. Nielsen, Civiling. ☎GE 5130

345 B (se Nr. 345 A, samme Ejd.)
s Sv. Johansen, Varmemester
Aage Erwolter, Vaskerlejer
Ragnh. Hansen, Fru ☎GE 2993 u
1 B Erwolter, Fuldm. ☎GE 5804
R Taller, Fru ☎GE 2207
P M Beck-Rasmussen, Enkefru ☎GE 3408 v

347 A (26 bo 240000) (jvf. 347 B) (P Holm, Murerm.)
s J Schrøder, Købmd. ☎GE 110 & 1349
Poul Kjærsgaard Sørensen, Frisørm. ☎GE 2450
1 **K Hovgaard, Murerm. ☎GE 4857**
Agnes Johansen, Fru ☎GE 367
Harry Holm, Murerm. ☎GE 2641
2 Henn. Laursen, Eksped.

347 B (se Nr. 347 A) (Samme)
s H O Ehlers, Bagerm. ☎GE 499
1 G Beck-Rasmussen, Kontorchef ☎GE 2993 x
Poul Kjærsgaard Sørensen, Frisørmester
Viggo Møller, Gross. ☎GE 944
2 Holg. Larsen, Tømrerm. ☎GE 4394

349 A (13 hq 34000)
A Sylvester Jørgensen, Vinhdlr. ☎GE 5987

349 B (13 hp 32000) Sv. Ludvigsen, Læge ☎GE 621

349 C (13 ho 32000) K E Borkjær, Skræderm. ☎GE 5986
Else Borkjærs Kjolesalon ☎GE 5986

349 D (13 hn 32000) Inger Holst, Fru ☎GE 5067

349 E (13 hm 32000) W Heimbürger, Assist. ☎GE 6935
Carla Heimbürger, Dameskræddérinde ☎GE 6935

351 A (13 hl 43000) H M Hendel, Værkf ☎GE 3986

351 B (13 hk 40000) A Hjalmar, Depotfmd. ☎GE 4324

351 C (13 hi 43500) Gunnar Jess, Bankfuldm. ☎GE 3679 y

351 D (13 hh 48000) Inger Harder, Fru ☎GE 7315

— **Fuglegårdsvej** —

355 (13 dr 53000) Erik N Olsen, Ingeniør ☎GE 1965
Edith Bærentzen, Sygepl., Frk. ☎GE 7172

357 (13 ds 65200)
Thor-Erik Thorsen, Repræs. ☎GE 7191
Chr. Koch, Mejericjer

359 (12 m 59000) O J Schwartz, Gross. ☎GE 4904

361 (12 l 58000) K I Thaning Lund, Civiling. ☎GE 4852
B Baltzersen, Købmd. ☎GE 4362

363 (12 aq 56000) **Einar S Jensen, Frugthdlr. ☎GE 4803**
Georg Thoerkildsen, Sognefoged ☎GE 505

363 B (10 og ....) (P T Andresen, Værkfører)

365 (12 ap 72000) Otto Eiersted, cand. pharm. ☎GE 1573
1 B Gettsche, Bogholder ☎ GE 709

367 (12 ao 88000) I Illawaisky, Vognmd. ☎GE 6447
Erik Gotfred, Cykelhdlr. ☎GE 3917

369 (12 ah 95000) Verner Christensen, Købmd. ☎GE 2758

371 (12 bp 61500) P Nielsen, Manufakturhdlr. ☎GE 2599
H Gyldenbro, fhv. Hovmestør ☎HE 5790

373 (12 bk 60000) Ch. Johannesen, Frugthdlr. ☎GE 6844

375 (12 bb 78000) (A/S Ratahusene)
— . — . — . — . — . —

377 (12 at 71000) Grethe Mygind, Fru

379 (12 as 66000) M B Torup Petersen, Gravørm. ☎GE6414

381 (12 ai 110000) **Aug. Høiler, Bogholder ☎GE 3059**

385 (11 bæ, bø 146000) Rob. Johansen, Ingeniør ☎GE 6006
Rotac, Varmeanlæg ☎GE 6006
x x x x x x x x x

387 A (11 cl ....) Johs. Sødring, Assurandør ☎GE 3580

387 B (11 ck ....) S Pedersen, Bankbest. ☎GE 7036

387 C (11 ci .....) E Malling Olsen, Veterinærinspekt. ☎GE 7314

387 D (11 ch ....) Axel Fog, Tømrerm. ☎GE 2435

389 (11 g 79000) (Original-Odhner A/S)
Fanny Jensen, Fru ☎GE 3084

391 (11 r 79000) Anna Mikkelsen, Fru ☎GE 4296

393 (11 s 71000) (Karen Leth Petersen, Fru)
P C Petersen, Psykoanalytiker ☎GE 644
Inger Robertson, Fru ☎GE 4064

393 A (11 t 50500) Sv. G Høyrup, Arkitekt ☎GE 313

393 B (11 by 42500)
Harry Pedersen, Direktør ☎GE 4173

393 C (11 u 65000) G Scharnagl, Civiling. ☎GE 5158

395 (11 v 89000) **Vald. Andersen, Fabrikt. ☎GE 4101**

397 (11 x 78000) Agnes Poulsen, Fru ☎GE 3404

397 A (11 bv 79500) Gudrun Lange, Fru ☎GE 4935

399 (2 dr. 113000) Arne Jacobsen, Fabrikant ☎GE 1869

403 (2 h 230000) (E Gregersen, Frue)
H Skov-Christensen, Tømrerm. ☎GE 23
Brdr. Jansen's Benzintank ☎GE 5110
Folmer Larsen, Maskinindustri ☎GE 2137 - 1611
Tiljeauto, Autoudlejn. ☎GE 7501
E Salomon Jensen, Automekaniker ☎GE 5110
HE Tiljevang, Købmd. ☎GE 7501

409 (2 b, ev 36000) (B.P. Olie-Kompagniet A/S)
BP Service, Benzin ☎GE 2028
H Stensholm Sørensen, Tankforpagter ☎GE 2028

413 (B.P. Olie Kompagniet A/S) Lothar Sørensen, Fabrikant
Den Danske Kamelhaarsfabrik ☎GE 5387
Sv. E Blach Hjorth, Isenkræmmer ☎GE 5436

415 (9 k 762000) (A/S af 25/9 1943)
(jvf. Nr. 417 - 419 - 421 - 421 A)
s L Kurtik, Skræderm. ☎GE 3222
H Andersen, Barberm.
Hans Schon, Bagerm. ☎GE 4627
1 F Høhling, Forretn.fører
Emma Larsen, Gross., Fru ☎GE 5244
2 L Kurtik, Skrædderm.
Ines Bertram, Fru ☎GE 4824 y
3 Jens Ole Nielsen, Slotsbetj. ☎GE 3659 v

417 (se Nr. 415, samme Ejd.)
s Madame, Parfumeri (Edith Iversen) ☎GE 1147
G Christensen, Købmd. ☎GE 5145
Edith Jensen, Fru
1 Niels Jensen, Medhjælper
Ove Petersen, Postbud
Vally Jacobsen, Fru
2 E Kongshaug, Fru ☎GE 6283
Ruth Fjelksted, Fru
J Koch-Mogensen, Reklamekonsulent ☎GE 4114

419 (se Nr. 415, samme Ejd.)
s Kaj Rasmussen, Frugthdlr. ☎GE 4262
Aa. Jensen, Slagterm. ☎GE 3668

Er Deres radioapparat i uorden? Saa ring til OR 2843, Andresen, Ing.

1 Ejner F Levy, Snedkerm. ☎GE 4978
I Kongshaug, Fru
2 Sv. Madsen, Arkitekt ☎GE 6063
Arved Jensen, Politibetj. ☎GE 6213
421 (se Nr. 415, samme Ejd.)
s Børge Pedersen, Bryggeriarb.
Aage Christensen, Revisor ☎GE 7145
Poul Nielsen, Eksped.
1 Olaf Clausen, Lagerforv.
Grethe Schimmell, Frk. ☎GE 6593
2 Jørgen Frederiksen, Ovnpasser ☎GE 6259
Sv. Clod-Svensson, Arkitekt ☎GE 6208
Gunnar E Møller, Guldsmed ☎GE 5619
421 A (se Nr. 415, samme Ejd.)
s V Bjerregaard Nielsen, Fabrikant ☎GE 1629
V Skov Pedersen, Overpostbud ☎GE 4824 u
Arne O Smith, Læge, Konsultation ☎GE 6464
1 Thorkild Kristensen, Arbejdsmd.
N A Bentzen, Ingeniør
Jacob Appel, stud. mag.
2 K Buchtrup Olsen, Konditor
Toril Mortensen, Bagerm. ☎GE 6188
D Trautner, Fru ☎GE 7120
423 (9 ak 560000) (A/S af 3/8 1931)
(jvf. Nr. 425-425 A-427-427 A-429-429 A)
Kld. A Borch, Tapetsererm., Værksted
R C Jørgensen, Arbejdsmd. ☎GE 3469 y
K H Bornæs, Overtrafikass. ☎GE 4824 v
1 Johs. Jørgensen, Vinduespol. ☎GE 1030
I P Jensen, Maler ☎GE 5366 u
2 Carl M Kolstrup, Vognmd. ☎GE 935
J Ditlevsen, Overlærer, Fru ☎GE 989
3 Poulo Linde, Typograf
Henrik Brock, Reklamekonsulent ☎GE 1606
425 (9 ak) (Samme)
kdl Elektrovirke, Radioforr. ☎GE 5420
s Erik Barbesgaard, Fotograf ☎GE 898
Gyda Larsen, Vognmd., Fru ☎GE 3659 u
1 Karla Hansen, Fru
Ejnar W Jensen, Murer ☎GE 5175
2 Bernh. V Petersen, Materialforv. ☎GE 2479 y
G Schwaner, Elektrotekn. ☎GE 5420
s Tage Dillev, Skotøjsarb.
Laura Funch-Thomsen, Fru ☎GE 2479 v
425 A (9 ak) (Samme)
s Frederik Hansen, Snedker
Karl Petersen, Arbm. ☎GE 2479 x
1 Sv. Petersen, Chauffør
Wm. Kajberg Pedersen, Murer ☎GE 4422
2 Johanne Christiansen, Fru ☎GE 5366 y
Oda Andersen, Fru ☎GE 3751
3 E Achilles, Fru
Ellen Jacobsen, Frk.
427 (9 ak) (Samme)
s Villy Jørgensen, Tlf.montør
Axel Poulsen, Chauffør
1 Anna Rasmussen, Fru ☎GE 6971
Inger Naumann, Fru ☎GE 3469 u
2 L Ipsen, Fru ☎GE 894
Aage Michaelsen, Bryggeriarb.
3 N Humlebæk Jensen, Entreprenør ☎GE 3969 v
Jul. Laustsen, Maler ☎GE 6835
427 A (9 ak) (Samme)
s E Bronke, Sporv.funkt.
A Mosegaard, Bryggeriarb.
1 A Borch, Tapetsererm. ☎GE 5345
H Matzau, Fru ☎GE 6698
2 Ejvind Hansen, Vicevært ☎GE 3469 x
A H Jensen, Naalemager
3 P Chr. Larsen, Skomagerm.
Sv. Th. Jensen, Chauffør ☎GE 5841 u
429 (9 ak) (Samme)
s Johan Fritzboger, Købmd. ☎GE 255
1 A C Kjeldsen, Maskinm. ☎GE 425
A Liliendahl, Fru
2 Villum Petersen, Gartner
Axel Jacobsen, Assurandør ☎GE 3609
3 J Sieverts, Portør
Per Christensen, Malerm. ☎GE 7563
429 A (9 ak) (Samme)
s Christen Christensen, Repræs.
N Hansson, fhv. Arbejdsmd.
1 Hjalmar Andersen's Danseinstitut ☎GE 1057
V Hjalmar Andersen, Danselærerinde, Fru
A Thunbo, Menighedssygeplejerske, Frk.
☎GE 1697
2 Martin Nielsen, Mekaniker
P Lenander, Tilskærer ☎GE 4961 v
3 Martin Jensen, Repræs.
Gunner Johansen, Specialarb.
431 (9 ao 210000) (jvf. Nr. 431 A-B-C)
Johanna Thomassen, Fru ☎GE 3022
Ingeborg J Strange, Enkefrue
431 A (jvf. 431, samme Ejd.)
s Bjarne Poulsen, Eksped.
Anna Jensen, Fru ☎GE 4131
Viola Hansen, Fru ☎GE 3392
1 Clara Juul, Fru
L Warmbach, Frk. ☎GE 3438 x
Hans Israelsen, Lærer ☎GE 3528
431 B (jvf. nr. 431, samme ejd.)
s Gunnar Rasmussen, Politibetj.
Sv. Aa. Rasmussen, Postbud
T K Nielsen, Cigarmager
1 E Venskov, Fru ☎GE 1861
M Paulsen, Skræderm.
Ellen Grabow, Fru ☎GE 6192
431 C (jvf. nr. 431 A, samme ejd.)
s Ove Sørensen, Snedker
Sv. Andersen, Chauffør
Vald. Johansen, Sporvejsfunkt. ☎GE 2743 x
Carlo Jørgensen, Sporvejsfunkt. ☎GE 2289 x
1 Asger Poulsen, Ekspeditør
H Beck, Tjener ☎GE 7492
Hans Poulsen, Chauffør
Elna Pedersen, Fru
433 (9 al 52000) (J Jacobsen, Restauratør)
s Roald Christensen, Overtjener ☎GE 4699 x
R P Thorkildsen, Arbejdsmd.
1 Jens Jacobsen, Restauratør ☎GE 7367
C S N Holleufer, Stationsbetj.
2 Karen Andersen, Fru
E M Hoffmann, Fru
435 (jvf. Vangedevej 1, samme Ejd.)
Renseriet »Vangede« (Børge Nielsen) ☎GE 4264
Tatol, Sæbeudsalg ☎GE 5398 x
Petit Pigalle, Damefrisør (Edith Petersen)
☎GE 1802

— Vangedevej —

439 (9 u 76000) Vangede og Omegns Brugsforening ☎GE 27
Folmer Olsen, Bestyrer
441 (9 eæ 30000)
A Gustafsson, Fru ☎GE 1550
443 (9 c, p 98000) (Gentofte Komm.)
L Mosegaard Rasmussen, Disponent
Else Espersen, Fru
Chr. Sørensen, Arbejdsmd.
447 (9 g, 58 a, b 36900) De samv. Menighedsplejers Sommerhjem ☎GE 3723
.....
447 A (9 æ 380000) (Gentofte Komm.)
Elementkulfabriken (Hellesens Enke & V Ludvigsen) ☎GE 881
455 (7 ø, aa 213000) »Ørnegaarden«
Falck's Redningskorps, Vagtstation Ørnegaard
☎GE 1108
W Falck, Direktør ☎GE 1168
Svend Elstoft, Redningsinspekt.
459 A (7 cg 36000) (NESA)
Arne Iversen, Montør ☎GE 3727
459 B (7 ch 31000) (NESA)
Harry Nielsen, Montør ☎GE 2999 x
459 C (7 ci 31000) (NESA)
Aug. Christensen, Holdfører ☎GE 7349
459 D (7 ck) (NESA)
Leo Mortensen, Holdfører ☎GE 4529
459 E (7 ce 31000) (NESA)
K Jacobsen, Montør
459 F (7 cm 36000) (NESA)
Orla V Nielsen, Holdfører ☎GE 6473
459 G (7 cn 35000) (NESA)
Henry Nielsen, Holdfører ☎GE 4526
459 H (7 co 31000) (NESA)
Einar Jensen, Holdfører ☎GE 4525
459 I (7 cp 31000) (NESA)
Otto Jensen, Holdfører ☎GE 5950
459 K (7 cq 31000) (NESA)
Helge Fals, Montør ☎GE 4523
459 L (7 cr 31000) (NESA)
Henry Vemmelund, Montør

ELEKTRISKE REPARATIONER - Kemp & Lauritzen - Tlf. OR 700

459 **M** (7 cs 32000) (NESA)
Otto Nielsen, Montør
461 (7 be, dc, dd, de 3050000) NESA, Nordsjællands Elektricitets & Sporvejs Akts.
»Lægergaarden« ☎ GE 4501
463 **A** (7 cx 37000) (NESA)
Carl Torp, Ingeniør ☎GE 4517
463 **B** (7 cy 36000) (NESA)
H Kanstrup, Ingeniør ☎GE 4516
463 **C** (7 cz 36000) (NESE)
Vilh. Stenssen, Overassist. ☎GE 4515
463 **D** (7 cæ 36000) (NESA)
Laust Jensen, Maskinm. ☎GE 4514
463 **E** (7 cø 39000) (NESA)
Oscar Marinussen, Overassist. ☎GE 4513
463 **F** (7 da 46000) (NESA)
Vitus Harnitzhøj, Lagermester ☎GE 4511
463 **G** (7 db 42000) (NESA)
Otto Hessel, Kørselsinsp. ☎GE 4512
485 (5 a, c, e, g, 31 c, e, 59 560000) (Gentofte Komm.)
(jvf. Gammelmosevej 2, Mariebjerg Kirkegaard)
»Vintappergaarden«
Hans Jensen, Forpagter
Sven aHnsen, Kirkegaardsinspekt. ☎ 87 78 12
Gentofte Stenhuggeri (Leo Rosendal) ☎ 87 76 60

Søholms Lund, Parkanlæg
210 (7 fm, ox, rh 60900)
Sv. Cletus-Petersen, Sekr. ☎HE 8673
212 (7 fø 67000) Johs. Nielsen, Furagehdlr. ☎HE 5093
Erna Jerndorff Knudsen, Tandlæge, Fru
214 (7 ot 100000) Poul Busk, Læge ☎HE 2696
216 (7 pa 67000) V Hermansen, Kaffehdlr. ☎HE 6017
Sjølunds Kaffe ☎HE 6015
218 (7 qg 50000) E Kirchhoff, Gross. ☎HE 1792
220 (7 qi 65000) K Daltoft, Fru ☎HE 1089
220 **A** (7 qc 65000)
B Stage Christiansen, Direktør ☎HE 7648
222 (8 eu 246000) (jvf. Fragariavej 17)
(E Rosenkvist Jensen, Murerm.)
Alba-Salonen (Else Larsen, Damefrisør) ☎HE 3211
Oluf Guldberg, Cyklehdlr. ☎HE 4281
Ingv. Sølvkjær, Manufakturhdlr. ☎HE 5694 y
Joseph Svorin, Skrædderm. ☎HE 6494
E F Pedersen, Skomagerm. ☎HE 4357 x
s Bernh. Larsen, Maskinarb.
Arnold Bank, Bankassist. ☎HE 1929 x
1 Sv. Aa. Mouritzen, Mekaniker
Verner Hansen, Viceskoleinspekt. ☎HE 5694 x
2 Erik Hartvig, Kass. ☎HE 3373
Rasmus Clausen, Ingeniør ☎HE 7253
224 (8 et 264000) (jvf. Tuborgvej 109)
(Nanna Olsen, Frk.)
Børge Hollænder, Købmd. ☎HE 67
Schous Sæbehus ☎HE 4769 y
Peter Jørgensen, Cykelhdlr. ☎HE 8467
Stinna Mulvad, Damefrisorinde ☎HE 4524
s Marie Ranch, Fru ☎HE 6107
Asger Barfod, Arkitekt ☎HE 3618
1 Willy Andersen, Civiling. ☎HE 6312
Ellen Kjær, Fru ☎HE 4769 x
2 Agnes Eschen, Fru ☎HE 1614
Agnete Johansen, Fru ☎ HE 3161 x

— Tuborgvej —

226 (7 pø 75000) A Knudsen, Fru
228 (7 qb 68000) **Erna Hultberg, Ingeniør ☎HE 3793**
230 (7 qc 67000) **Martha Schultz, Fru ☎HE 2683**
Sv. Hauerbach, Redaktør ☎HE 680
Binder & Larsen, Snedkerm. ☎HE 7696
232 (7 c 60000) Olfert Hansen, Isenkræmmer ☎HE 8305
234 (7 pp 65000) Marie Lauritzen, Fru ☎HE 5173
Erik Knudsen, Ingeniør
Olaf Andersen, Mejeriejer ☎HE 4548
236 (7 po 75000) Ellen Hansen, Fru ☎HE 195
Ole Bjørn, Elektromontør ☎HE 8967
B Horstmann, Komm.lærerinde ☎HE 1338
238 (7 pt 130000) S & P Jensen, Tømrerm.)
Rich. Toftdal, Bagerm. ☎HE 4462
Aage Kogsbøll, Slagterm. ☎HE 3964
K Fossum, Direktør ☎ HE 5336
Aage Jacobsen & Tue Meyling-Petersen, Arkitekter ☎HE 5431
2 Anglo Norring Nielsen, Repræs. ☎HE 3998
240 (7 oz, qn 60000) C Ebbesen, Handelsgartn.
»Flittig Lise«, Blomsterforr. ☎HE 6466
Ch. Johannesen, Frugthdlr. ☎HE 4985
270 (7 on. ov, 10 bs, dg 800000) Boldklubben 1903 ☎GE 1903
272 (10 bx 65000) Chr. Gram, Forretnfører ☎GE 2939
274 (10 bs 55000) Carl Marthinussen, Malerm. ☎GE 1058
276 (10 na 60000) Sv. Ibenfeldt, Fabrikant ☎GE 591
278 (10 mø 90000) Ph. Kølben, Fabrikant ☎GE 3846
Ida Nebelong, Fru ☎GE 6908
280 (10 bt 110000) (jvf. Dalsvinget 2)
A Rønnoe, Fabrikant ☎GE 3233
284 (10 nv, jvf. Barsehøj 1, samme Ejd.)
Orla Gølke, Manufakturhdlr. ☎GE 3955
286 (10 pd 70000) (Ejere: Beboerne)
J H Hvilsager, Prokurist ☎GE 1530
H Hjelmer, Fru
288 (10 nu 60000) J Rasmussen, Dir. ☎GE 2666
290 (5 e 40000) Axel Nielsen, Anlægsgartn. ☎GE 4804
Grethe Petersen, Fru
Niels Kok, Dyrlæge ☎GE 4804
292 (5 hx 80000) Alex Petersen, Isenkræmmer ☎GE 5688
294 (10 ol 80000) E Ovesen, Fru ☎GE 1769
296 (10 nl 88000) J Gottfred Havsteen, Disponent ☎GE 3676
Glansol, Bonevoksfabrik ☎GE 5500
298 (10 nm 75000) Chr. Frøkjær-Jensen, Fabrikt. ☎GE 761
300 (10 ok 105000) Viggo Larsen, Dir. ☎GE 934
302 (10 oe 90000) Chr. Troelstrup, Prokurist ☎GE 1456
306 (4 yæ 59600) Hans Høj, Formd. ☎GE 6428
Karen Grote, Grevinde ☎GE 5172
308 (4 c 100000) Maria Christensen, Fru ☎GE 1756
318 (4 pe 110000) (A/S Dansk Shell)
Shell Service Station ☎GE 534

— Postdistriktgrænse H/G —
— Kildegaards Plads —

322 (4 sv, zg 100000) (B.P. Olie-Kompagniet A/S)
B. P. Service ☎GE 5028
K P Knudsen, Benzinforhdlr. ☎GE 5028
324-328 (4 a, tt 325000) V Berthelsen, Maskin- & Møbelfabrik ☎GE 4390
330 (4 te 90000) (Understøttelsesforening for Farvere i København og deres Enker)
s **Agnes Tengberg, Fru ☎GE 4836**
A Wolgast, Remisearb.
P Gammelbo, Kunsthistoriker ☎GE 5942 y
1 .....
Niels Nordholm, Direktør
Ejnar Palvad, Repræs. ☎GE 2231
336 = Kærmindevej 2
Poul Hansen, Manufakturhdlr. ☎GE 762
Vilh. Rasmussen, Skomagerm.
340 (26 bb 75000) P N Brandt-Møller, Oberstløjtn. ☎GE 3886
344 (3 hb 75000) Vagn Aa. Porsmann, Læge ☎GE 6320
346 (8 gy, hg 185000) A Gødtz, Maskinm. ☎GE 1364
Søgaardens Farvehandel (G Holm Jensen & O Olsen) ☎GE 4490
B Gram, Kaffehdl. ☎GE 5866
Media A/S, Instrumentfabrik ☎GE 4578
1 H Bergh Jørgensen, Afd.chef ☎GE 4058
348 (27 e 235000) (jvf. 348 A & Søgårdsvej 58)
(Betty Pedersen, Fru)
Chr. Koch, Mejeriejer ☎GE 2248
Renseriet »3443«
1 Aage Pedersen, Mekaniker
Rich Hansen, Centralbest. ☎GE 5948
348 **A** (se Nr. 348) (Samme)
s Johs. Gottlieb Hansen, El.install. ☎GE 7194
Gunnar Larsen, Maskinarb. ☎GE 4946
1 Viggo Busck, Afd.chef ☎GE 3636
Ib Fosbøll, Arkitekt ☎GE 4620
350 (27 s 110000) O Johansen, Mejeriejer ☎hem. Hellerup Mejeri ☎GE 1731
368 (12 d, t 61000) F G Frese, Fabrikt. ☎GE 768
Flagfabriken Novelty ☎GE 768
370 (12 v 54000)
(Danish American Gulf Oil Company A/S)
Gulf Service Station ☎GE 791
J P Vest Jensen, Mekaniker
Erik Pedersen, Maskinarb.
376 (12 b, u, 11 f 133800) (Karla Ovesen, Fru)
Knud Pedersen, Hdls.gartner
Gentofte Planteskole
Sander Sørensen, Gartner

H. F. AAGAARD A/s ~ Kul ~ Koks ~ Olie ~ Lindegaardsvej 52, OR *2430

406 (2 cm 85000) A Madvig Nielsen Handelsmd. ☎GE 4979
408 (2 cn, cr 57000) Chr. Ottesen, Ingeniør ☎GE 3838
410 (2 co 60000) Knud Pedersen, Direktør ☎GE 7277
Karl Jørgensen, Snedker
412 (2 e 61000) Augusta Andersen, Fru ☎GE 264
Andr. Andersen, Civiling. ☎GE 264
Esso Benzinstation ☎GE 264
414 (9 m 55000) (Caltex Oil A/S)
Caltex Service Station ☎GE 6377
416 (9 l, cx 42000) (Caltex Oil A/S)
418 (9 bx, by 30200) (Dansk Esso A/S)
Esso Service Station ☎GE 6405
Gentofte-Bilen ☎GE 7701

420 (9 hx 258000) (jvf. Nr. 422) (Ejd. A/S Broparken)
s C Johansen, Kørelærer ☎GE 710
Manfred Goldmann, Gross. ☎ GE 8108
1 Knud Jørgensen, Revisor ☎GE 6330
J Hultmann, Assist.
2 N W Johnsen, Komm.lærer
Kurt E Michaels, Litterær Agent ☎GE 3995
422 (jvf. Nr. 420, samme Ejd.)
s Knud Stangerup, Bagerm. ☎GE 6138
G Grosen, Kom.lærer ☎GE 7393
1 F Friis, Revisor ☎GE 5897
Ruth Christensen, Fru
2 K Petersen, Frk. ☎GE 4651
Hilda Ibsen, Fru
424 (9 hy 260000) (jvf. Nr. 426) (Ejd. A/S Broparken)
s J Ellekilde, Depotbest. ☎GE 5347
Kr. Mikkelsen, Civilingeniør ☎GE 4673
1 Kn. Binfield-Rasmussen, Løjtnant
Ragnh. Witzke, Fru ☎ GE 1707
2 Grethe Smedberg, Fru
Hilda Hansen, Fru ☎GE 4663

426 (jvf. Nr. 424, samme Ejd.)
s A Høegh Olesen, Postbud
Knud Blytmann, Gross. ☎ GE 4667
1 Ove Saunte, Assist.
Sv. A Grønlund, Malerm. ☎GE 6605
2 Ib Torrild, Overlærer ☎GE 4672
Johs. Bastholm, Fuldm. ☎GE 6085

428 (9 hz 260000) (jvf. Nr. 430) (Ejd. A/S Broparken)
s I C Jensen, Tandlæge ☎GE 6051
Hans Sørensen, Mekaniker ☎GE 6038
1 A V Nielsen, Inspekt. ☎GE 6445
Aage Mortensen, Telegr.kontr.
2 Else Overbye, Fru
Ib Møller, Gross. ☎GE 7182

430 (jvf. nr. 428, samme ejd.)
s Steffen Fisker, Konsulent ☎GE 5623 y
N G Nielsen, Ingeniør ☎GE 4708
1 H Kongslev Meden, Frk. ☎GE 5531
V Toft Madsen, Kommis
2 J Hesselberg, Ingeniør ☎GE 6196
L Florin, Speditør ☎GE 4655

432 A (9 hæ 260000) (jvf. Nr. 432 B) (Ejd. A/S Broparken)
s Kjeld Christensen, Vagtmester
J O Stilling, Salgschef ☎GE 4298
1 Ulla Sørensen, Frk.
H Cortsen-Møller, Civiling. ☎GE 4685
2 .....
E Frisenette, Repræs. ☎GE 7523
432 B (jvf. Nr. 432 A, samme Ejd.)
s Kirstein Thomsen, Overbetj. ☎GE 2497 y
Th. Jensen, Ledn.ass. ☎GE 5970
1 Ole Telling, Gartn.
A Starck, Fru ☎GE 5855
2 Else Broust, Fru ☎GE 6650
A Stjernholk, Prokurist ☎GE 4960
434 A (9 hø 300000) (jvf. Nr. 434 B) (Ejd. A/S Broparken)
Part.: P Damgaard-Mørch, Læge ☎GE 6673
s Ejnar Kisbye, Frisørm.
N E Bjelka, Assist. ☎GE 6369
1 R Arlyk, Fabrikant
Ib Bornemann Karlsen, Sagf.fuldm. ☎GE 7285
2 Agnete Honoré, Fru ☎GE 3954 v
Laur. Pedersen, Disponent ☎GE 4830
434 B (jvf. nr. 434 A, samme ejd.)
Part.: Poul Boeg, Fuldm.
s Heinrich Hansen, Snedker
Carl Christensen, Direktør ☎GE 4406
1 Jørgen Crüger, Læge ☎GE 3954 u
V Svane-Knudsen, Læge ☎GE 3140
2 Kaj Aagaard, Prokurist ☎GE 6268
B Brudzewsky, Gross. ☎ hem.
436 A (9 ia 300000) (jvf. Nr. 436 B) (Ejd. A/S Broparken)
Part.: A Sloth Carlsen, Maler
s Jørgen Keller, Gross. ☎GE 6419
Jakob Hendeles, Skrædderm. ☎ GE 3654 u
1 A Blell, Lærer ☎GE 5760
Poul Warming, Gross. ☎GE 3654 y
2 Inger Würtz, Fru ☎GE 7600
Johs. Nicolajsen, Maskinchef ☎GE 5144 y
436 B (jvf. nr. 436 A, samme ejd.)
Part.: Inge Berthelsen, Fru
s Morten Andersen, Anlægsgartner ☎GE 7340
Johs. Sørensen, Sekr. ☎GE 7204
1 Tage Larsen, Repræs. ☎GE 5144 x
2 Ove Jørgensen, Fabrikant ☎GE 7229
Sv. Vajse Sørensen, Værkfører
438 (9 a, ev, ib 286000) (jvf. Brogårdsvej 99)
(Ejd. A/S Broparken)
s Olga Hansen, Konfektureforretn.
Stjerne Benzin, Servicestationen
☎GE 5051
Eyvind Skakke, Blomsterhdlr. ☎GE 2587
.....
1 M Schneidelbach, Læge ☎GE 192
E Holm-Hansen, Prokurist ☎GE 5702
2 Kai Bjørn Nielsen, Portner ☎GE 3747
T Christiansen, Viseforfatter ☎GE 4634
Torkils Bureau ☎GE 4634

— Brogårdsvej —

442 (9 fh 44000) G Leth Christensen, Ingeniør ☎GE 7592
444 (9 fg 40000) Thyra Rasmussen, Fru ☎GE 5170
446 (9 ff 40000) S Lundsgaard, Ingeniør
448 (9 fe 40000) Mogens Jeppesen, Politifuldm. ☎ GE 1059
450 (30 dc 55000) Holg. E Larsen, Gross. ☎GE 6800
472 (7 f, s 145000) (H J C Fritzbøger, ... m. fl.)
Jens Heinrich Fritzbøger, Vognmd. ☎GE 303
P L Pedersen, Stabsofficiant
474 (7 q, ac 475000) NESA
Transformatorstationen »Ørnegaarden«
476—482 (7 ce 120000) (NESA)
476 P Roust, Vagtoverass. ☎GE 5504
478 C Lustrup, Maskinm. ☎GE 1477
480 H C Tørsleff, Maskinm. ☎GE 5920
482 Georg Kyvsgaard, Vagtoverass. ☎GE 2651
486 (7 d, n 43000) (Anlægsdirektoratet)
Harry Henriksen, Cementstøber ☎ 87 78 29

Lysagervej

Postd.: Charl. Bylag: Bernst. Sogn: Ordrup.
fra Vangeporten til Sællingevej

1 (10 bx 56000) P Esbensen, Overassist. ☎OR 4467
3 (10 bo 70000) H Peschardt-Hansen, Ingeniør ☎OR 8377
5 (10 hp 65000) E B Clausen, Civiling. ☎OR 2936
7 (10 br 75000) Thyco Schramm, Prokurist ☎OR 4307
I Juell-Hansen, Ingeniør ☎OR 6786
9 (10 cd 60000) Axel Hansen, Bagrem. ☎OR 4928
11 (10 bz ....) H U Garde, Prokurist ☎OR 6865
13 (10 æe 56000) E Krüger, cand. mag., Amanuensis ☎OR 5597
17 (9 a, se Mosehøjvej 4 A)
Palle Andersen, Lokomotivfører
2 (10 be 80000) H Lassen, Gross. ☎OR 238
4 (10 ao 85000) Walther Jessen, Dir. ☎OR 6936
6 (10 ca 80000) Poul Sundby, Direktør ☎OR 805
8 (10 cb 85000) K Hilmand, Fru ☎OR 8500
10 (10 cg 85000) Sv. Hansen, Disponent ☎OR 8810
12 (10 cc 55000) Chr. Pedersen, Afd.chef ☎OR 1805
14 (10 bk 80000) Aksel Kristensen, Fabrikt. ☎OR 4742
16 (10 bl 75000) H Claudi Westh, Civilingeniør ☎OR 6509
18 (10 bn 75000) Poul Jacobsen, Dir. ☎OR 2878
20 (10 an 65000) J Ditlev Lauritzen, Skibsreder ☎OR 8730
22 (10 af 65000) F Lønqvist, Gross. ☎OR 4748
24 (10 am 85000) Asger Poulsen, Prokurist ☎OR 7069
26 (10 ak 77000) C C Kirchheiner, Civiling. ☎OR 6178

TH. JENSEN. Centralvarmeanlæg. Brogaardsvej 26. Tlf. GE 162-262

Løvenborg Allé

Postd.: Gent. Bylag og Sogn: Gentofte.
fra Baunegårdsvej til Ledreborg Allé

1 (12 ti 36000)
J Skougaard Jensen, Korrespond. ☎GE 6626
3 (12 au 50000) A Hollnagel, Overlærer ☎GE 5988
5 (12 by 56000) Zenia Due, Fru ☎GE 1015
Poul Due, Cykelhdlr.
7 (12 bz 50000) J J Skøttegaard, Chauffør ☎GE 108
9 (12 bæ 50000) A Lindemann, Fru
V Corinth Lindemann, Mekaniker ☎GE 4586
4 (12 at 48000) Ellen Rødtjer, Fru ☎GE 487
6 (12 as 70000) A Nielsen, Fru ☎GE 2402
8 (12 ar 65000) Alma Kjær, Enkefru ☎GE 1523
Axel Kjær, Gross. ☎GE 4721
10 = Ledreborg Allé 11

Løvsangervej

Postd.: Hell. Bylag: Gjent. Sogn: Magleg.
Fra Svalevej til Rågevej

3 (30 kø 37000) K P Hansen, Lektor ☎HE 1669
5 (30 lg 58000) E Carstens, Kontorchef ☎HE 3030
7 (30 ni 75000)
Else Martensen-Larsen, Fru ☎HE 6375
Eric Grundén, Hofrättsråd ☎HE 8841
9 (30 nq 37000) (G Bitsch, Entreprenør)
4 (30 kt 60000) C V Laursen, Salgschef ☎HE 7168
6 (30 ku 58000) N Chr. Geertsen, Civiling. ☎HE 7611
8 (30 kv 80000) A Havemann, Dir. ☎HE 3728
10 (30 kx 60000) Chr. Petersen, Autoforhdlr. ☎HE 5636
12 (30 ky 45000) Louis Hansen, Prokurist ☎HE 7576
14 (30 kz 67000) V E Brammer, HRSagf. ☎HE 5140

Løvspringsvej

(Privat Vej)
Postd.: Charl. Bylag og Sogn: Ordrup.
ved Hyldegårdsvej 27 til Kirkevej

1 A (10 bb, dl, ea 700000) (jvf. Nr. 1 B-C-D-8 A-B)
»Løvparken«
(Livsforsikrings-A/S Hafnia)
s Emil Christensen, ps. Overlærer ☎OR 8670
S Herschend, Ingeniør ☎OR 7941 y
1 Valb. Styrmer, Oberstinde ☎OR 4384
C Andersen, Fabrikant ☎OR 1638
2 Johs. Møller, Gross. ☎OR 5389
N B Wulff, Assurandør ☎OR 2010
1 B (Samme)
s Erik Jørgensen, Fuldm. ☎OR 5514 y
Dorthea Larsen, Fru ☎OR 7081
1 Birthe Iversen, Fru ☎OR 8978
Emil Sarnild, Forretn.bestyrer ☎OR 9
2 J E Sahlholt, Forr.fører ☎OR 5068
E Ravnsø, Bankfuldm. ☎OR 5159 u
1 C (Samme)
s **Otto Andersen, Forlagsboghdlr. ☎OR 5240**
Sv. Aa. Balk-Møller, Fabrikant ☎OR 3314
1 O Ottosen, Fuldm. ☎OR 1107
J J Thiis, Kasserer ☎OR 5452
2 Jul. Holtved, Hovedkasserer ☎OR 3624
V K Jensen, Overtrafikkontr. ☎OR 615
1 D (Samme)
s Gunnar Hansen, Varmem.
»Løvparken«, Viceværten ☎OR 3718
Arne Hindsbo, Farvehdlr. ☎OR 4510
1 E M Browne, Tegner ☎OR 7678
K Jespersen, Repræs. ☎OR 6885
2 Th. Weeke, Gross. ☎OR 6068
Preben Leisted, Redaktør ☎OR 3113
1 E (Samme)
s **Herdis Sørensen, Fru ☎OR 5036**
Andrea Rasmussen, Fru ☎OR 5479 v
1 Karen Kaat, Fru ☎OR 6079
Aage Drewes, Kontorchef ☎OR 7080
2 Else Knudsen, Fru ☎OR 6883
Th. Nielsen, Sekr. ☎OR 6870
3 A (Samme)
s H Clausen, Papirhdlr. ☎OR 2611
Børge Christiansen, Repræs. ☎OR 4855
Erik Lange Loldrup, Vekselerer ☎OR 8717
E Parder, Revisor
2 Kai Nekman, Kontorchef ☎OR 1150
I Adelsten, Trafikkontr. ☎OR 5159 y
3 B (Samme)
s R Maschke, Eksp.sekr. ☎OR 4479 v
E G Strarup, Telegrafingeniør ☎OR 6736
1 Edith Larsen, Sekr., Frk. ☎OR 5159 v
E Rudelfelt, Fru ☎OR 8226
2 .....
N Øllgaard-Jensen, Manufakturhdlr. ☎OR 2824
5 (Jfr. Hyldegaardsvej 27)
K K Larsen, Frugthdlr.
1 K Blomqvist, Slagterm.
A Skjold Jacobsen, Sagf. ☎OR 8049 y
Leif Beystrup, Slagter
Freddy Jørgensen, Maskinsnedker
5 A (Jfr. Hyldegaardsvej 27)
Betty Paulsen, Fru ☎OR 8980
Stig Poulsen, Tobakshdlr. ☎OR 7639 x
5 B (Jfr. Hyldegaardsvej 27)
s Hedvig Mathiasen, Frk.
Erik Michelsen, Guldsmed
1 Vera Jensen, Fru ☎OR 8949 x
Karl Hansen, Blikkenslagerm. ☎OR 3664
Karen Lorentzen, Fru
7 (10 fh 42000) Allan Pedersen, Buntmager ☎OR 4815
Holg. Pedersen, Buntmager
9 (10 dæ 28000) Hansine Olsen, Frk.
Hardy Witt, Mekaniker
11 (10 fr, gz 48000) (H Kierulff. Kontorch.)
Emil Harboe, Lektor ☎OR 154
13 (10 fd 31000) Jørgen Ravn, Prokurist
G Bay Andersen, Kioskejer ☎ OR 1065
13 A (10 lx 44000) Chr. Søllested, Skoleinsp.
☎OR 4981
15 (10 fl 62000)
L M van Hauen, Bagerm.
2 A (10 eg, fv .....) (Ejd. A/S Løvspring)
(Jvf. Nr 2 B, 4 A, 4 B, samme Ejd.)
s Poul Hansen, Forretn.f. ☎OR 9147
Aage Abild, Gross.
1 Kaj Ove Nielsen, Gross. ☎OR 9044
Carl Nielsen, Civiling. ☎OR 41
2 Henn. Scheil, Tandlæge ☎OR 9186
Børge G Christensen, Direktør ☎OR 9125
2 B (jvf. Nr. 2 A, samme Ejd.)
s Ellen Friedlander, Fru ☎OR 6905
Gunnar Jensen, Travtræner ☎OR 4020
1 Mogens Holm, Fabrikant ☎OR 9250
B Munch Carlsen, Repr. ☎OR 9228
2 Bent Larsen, Tandtekn.
E Daniel Hansen, Sagfører ☎OR 9051
4 A (jvf. Nr. 2 A, samme Ejd.)
s E Meier Mortensen, Ingeniør
Ruth Johansson, Frk.
1 Jørgen Poulsen, stud. merc.
Carl Bærentzen, Journalist ☎OR 9067
2 Ida Hansen, Prokurist ☎OR 9376
Lis Felkov, Overass., Frk. ☎OR 9072
4 B (jvf. Nr. 2 A, samme Ejd.)
s Lars B Petersen, Civiling. ☎OR 9060
L Fink-Jensen, Disponent ☎OR 9290
1 Ib Sætter-Lassen, Repræs. ☎OR 9284
P Willert, Fuldm.
6 A (jvf. Hyldegaardsvej 29, samme Ejd.)
s **Astrid Jensen, Frk. ☎OR 6976**
Lillia Petersen, Frk. ☎OR 9488
1 E Haagen Hansen, Skibsfører ☎OR 8287
C Mikkelsen, Cigarmager
Louise Salomonsen, Frk. ☎OR 3474 x
2 A Juul-Jensen, Fru ☎OR 3571
Karen Hartvig, Fru ☎OR 6991 v
Elisab. Franch, Frk. ☎OR 3794 v
6 B (jvf. Nr. 6 A, samme Ejd.)
s Inge Berggreen, Fru
Sinne Jensen, Servitrice ☎OR 6991 u
Ingrid Møller, Fru ☎OR 9065
C K S Michelsen, Maskinchef ☎OR 8724
1 Ane M Jensen, Oversygeplejerske ☎OR 6991 y
John B Nielsen, Eksped. ☎OR 6991 x
Knud Neerup, Ingeniør ☎OR 8071
Eigil Stephensen, Værktøjsmager ☎OR 8647
2 Emmy Bentzen, Fru ☎OR 3474 y
A Simmonsen, Eksped.
Else Andersen, Assist., Frk. ☎OR 8873
H O Gunnar Ørbech, Automekaniker
6 C (10 kz 25000) N J Just, Vognmd. ☎OR 1563
8 (10 fp, fu 54000) H F Jørgensen, Apoteker

RADIOREPARATIONER - Andresen, Jægersborg Alle 11 - Tlf. OR 2843

10 (10 gg 48000) Jens P Grønholt, ps. Politiass. Sv. Aa. Grønholt, Overlærer ☎OR 4400
12 (10 gh 46000) A V Frederiksen, Viktualiehdlr. ☎OR 6393
14 (10 gi 50000) **Aage H P Petersen, Husejer ☎OR 759**
R Tamer, Isolatør
16 (10 gk 42000) **Harald Bache, Skovrider ☎OR 1110**
18 (10 gl 46000) C Ewertsen, Tømmerhdlr. ☎OR 262
20 (10 gt 70000) Edm. Petersen, Porcellænsmaler ☎OR 4534

Maglemosevej

Postd.: 1—49 Hell., Resten Charl. Bylag: Gjent. Sogn: Magleg.

fra Strandvejen 221 til Hartmannsvej

1 **(Matr. Nr. Vurd. se Strandvej 221 A) (A/S Blidah)**
Peter B Otto, Konfektureforr. ☎HE 4681
Rudolf Puggaard, Slagterm. ☎HE 5360 - 5369
Cigarforretningen »Blidah« ☎HE 5404
Schou's Sæbehus ☎HE 5627
1 **Ellen Nors, Enkefru ☎HE 5428**
O Høgberg, Oberstløjtn. ☎HE 8258
2 A G Topsøe-Jensen, Kommandørkapt. ☎HE 277
Vilh. Hall, Direktør ☎HE 5368
3 **(Vurd. m. m. se Blidahpark 10) (A/S Blidah)**
s Olaf Hansen, Maskinmester
Poul Engmann, Revisor ☎ HE 6154 x
1 Aksel R Bagger, Antikvarboghandler ☎HE 5409
Inger Madsen, Fru ☎HE 8315
2 Oda Koch-Jensen, Fru ☎HE 4864
P Brunbæk, Kontorchef ☎HE 5469 v
7 (19 en 325000) (A/S Blidah)
(jvf. Maglemosevej 9—11—13)
s K Speerschneider, Kaptajn ☎HE 5844 v
Erik Thygesen, Kontorchef ☎HE 4300
1 O V Mogensen, Fabrikant ☎HE 5609 x
Hilmer Hansen, Overass. ☎HE 5593
2 D Løsekrug, Fru ☎HE 8207
Anna Hansen, Fru ☎HE 1210
9 (se Nr. 7)
s H Mandrup-Povlsen, Direktør ☎HE 7015
Berthe Schou-Jensen, Fru ☎HE 8846
1 Elisab. Harding, Frk. ☎HE 4340
Axel M Hemmingsen, Dr. phil. ☎HE 5410
2 K Therp, Fru ☎HE 4241
Anna Petersen, Fru ☎HE 876 y
11 (Matr. Nr., Vurd., Ejer se Nr. 7)
s K Berger, Dr. phil.
Åke Kraa, Bankbestyrer ☎HE 876v
1 Vagn L Nøddeboe, LRSagf. ☎HE 4538
Margrethe Nøddeboe, Enkefrue
Sven Stigø, Journalist ☎HE 6572
2 John A Henrichsen, Speditør
F Frederiksen, Viceskoleinspektør ☎HE 7242
13 (Matr. Nr.. Vurd., Ejer se Nr. 7)
s T Krumbach, Overtelegrafist ☎HE 8816
Villy Pedersen, Vicevært ☎HE 8518
1 Henry Larsen, Maskinm ☎HE 5609 u
H Dewulff, Repræs. ☎HE 5211
2 E Krogh Andersen, Disponent ☎HE 6920
E Bull Thomsen, Repræs. ☎HE 4397 y
15 (19 fs 45000) Niels Magnussen, Ingeniør ☎HE 5766
17 (19 fr 40000) Louise Bramsen, Fru ☎HE 1028
19 (19 fq 40000) Laura Salicath, Fru ☎HE 8545
21 (19 fp 40000) (J Wassmann, Fru m. fl.)
P Tarp Poulsen, Tandlæge
23 (19 fo 40000) A C Rye, Gross. ☎HE 6686
25 (19 fn 45000) P Bucka Jensen, Fuldm. ☎HE 2506
27 (19 fm 46000) Poul Sørensen, Direktør ☎HE 8250
29 (10 fl 45000) Ernst Mentze, Red. ☎HE 7291
31 (19 fk 40000) Vilh. Finsen, Presseattache ☎HE 4415
33 (19 fi 40000) Ida Gjørup, Overlærer, Fru ☎HE 6829
35 (19 fh 40000) Niels Vastrup, Arkitekt ☎HE 4596
37 (19 fg 45000) Henny Abrahamsen, Frk. ☎HE 7706
39 (19 ff 45000) L Ølbye, Dir.
41 (19 fe 40000) Hans Børgesen, Direktør ☎HE 5172
43 (19 fd 40000) Agnes Febrmann, Fru ☎HE 6465
A L Jørgensen, Fru ☎HE 6357
45 (19 fc 40000) Erik Bjørlev, Prokurist ☎HE 6063
47 (19 fh 40000) M Neergaard, Fru ☎HE 1461
49 (19 fa 47000) Carla Olsen, Fru ☎HE 8138

— Postdistriktgrænse H/Ch —

51 (20 hs, ka, nx, ny 120000)
(Erica Handels- & Industri A/S)
Th. Skat-Rørdam, Gross. ☎HE 7813
53 (20 ht, nz 70000) **Bernth Nielsen, Malerm. ☎HE 2085**
55 (20 hu, kk, næ, nø 60000)
Holger Jepsen, Afd.best. ☎HE 290
57 (20 hy, kl 66000) **H P Hartzberg, Prokurist ☎HE 2864**
59 (20 hv, oa 70000)Ruth Andersen, Fru
F Riis-Hansen, Gross. ☎HE 7436
61 (20 kc, ob 90000) **L Kant, LRSagfører ☎HE 4285**
63 (20 lg, od 95000) Otto Bjørling, Direktør, Generalkonsul ☎HE 3326
65 (20 mk, oe 65100) (Gentofte Kommune)
Sportsplads
81 (20 mæ, ol 92000) **E Bonde-Nielsen, Gross. ☎HE 3236**
83 (20 nn, om 75000) **Harald Sigurdsson, Professor ☎HE 4617**
85 (20 og, on 57000) **Hj. Benditsen, Overregissør ☎HE 4576**
87 (20 oy, oæ 90000)
Aage Toxværd, Direktør ☎HE 7766
89 (20 pm, pn 72000) E Schwartz, Fabrikt. ☎HE 5143
91 (20 oo, ph 75000) **Torben Søderberg, Gross. ☎ HE 3995**
2 (33 a 174000) (Landbygningernes Brandforsikr.)
s Kjeld Vater, Kontorchef ☎HE 3935
Blidah-Salonen ☎HE 492
Sigrun Durlev, Damefrisørinde, Fru ☎HE 492
V Durlev, Gross.
1 M K A Olesen, Direktør, Rådmand ☎HE 7955
A Damm, Fru ☎HE 455 u
2 O Bülow Lehnsby, Fru ☎HE 8303
T Stefan Nielsen, HRSagf. ☎ hem.
4 (Vurd., se Blidahlund 2)
s Else Frederiksen, Fru ☎HE 4723
A Bülow-Ravens, Enkefrue
1 K Rasmussen, Civiling. ☎HE 6199
Bjarna Nielsen, Ingeniør ☎HE 1366
2 E Buch, Fru ☎HE 6328
Finn Jacoby, LRSagf. ☎HE 5206
8 (33 dt 74000) Ejn. Kryger, Direktør ☎HE 5610
16 (20 hr, hx, 33 eæ 120000)
Bent Suenson, Direktør ☎HE 1600
18 (20 hq, mp, mr, 33 ez 96000)
K Fugl-Olsen, Gross. ☎HE 4563
A Fischer, Direktør ☎HE 3719
20 (20 gn 75000) Axel Poulsen, Billedhugger ☎HE 2053
22 (20 gb, gh 80000) G Stevelt, Direktør ☎HE 3311
26 (20 gk 69000) Otto Schmedes, Tandlæge ☎HE 2332
30 (20 gu ....) M Kierulff, Civiling. ☎HE 8309
34 (20 ma 55000) A Fleischer, Direktør ☎HE 6814
36 (20 np 69000) Rich. Jensen, Prokurist ☎HE 4601
42 (20 ml 102000) Poul Helner, Direktør ☎HE 2897
44 (20 nd 75000) Otto Mohr, Gesandt ☎HE 8448
46 (20 nf 78000) Th. Eberth, Civiling. ☎HE 4141
48 (20 ng 62000)
P Svanholm Nielsen, Komm.lærer ☎HE 1971
Thv. Petersen, Gross. ☎HE 6648
50 (20 nh 85000)
J Albrecht-Beste, Sagf. ☎HE 4261
52 (20 no 70000) O W Lundbye, Kontorchef ☎HE 554
Sv. Lundbye, Kontorist

Maglevænget

(Privat Vej)

Postd.: Charl. Bylag: Gjent. Sogn: Magleg.
fra Maglemosevej

1 (33 ei 70000) Erik C Genkel, Direktør ☎HE 5291
3 (33 eh 59000) **F H Trap, Kontreadmiral ☎HE 3586**
5 (33 eg 69000)
A H Torp-Pedersen, Direktør ☎HE 5622
7 (33 ef 60000) Ulla Ulrich, Fru ☎HE 5656
9 (33 ee 66000) Sv. Abrahamsen, LRSagf. ☎HE 4328
11 (33 ed 58000) E J Riis, Fru ☎HE 5193 y
13 (33 ec 60000) A Kanstrup, Gross. ☎HE 7795
15 (33 eb 72000) Vald. Madsen, Overlæge ☎HE 3636
4 (33 du 58000) L Madsen, Konsulinde ☎HE 4846
6 (33 dv 58000) Frode Thomsen, Bankbogholder ☎HE 5704
8 (33 dx 58000) Else Moltke, Frk. ☎HE 386

RINGE- OG TELEFONANLÆG - Kemp & Lauritzen - Tlf. OR 700

10 (33 dy 58000) J S Hauberg, Direktør ☎HE 3602
12 (33 dz 58000)
S J H Wedell-Wedellsborg, Oberst ☎HE 2337
14 (33 dæ 58000) A Tortzen, Bankfuldm. ☎HE 5182
16 (33 dø 5800) Bodil Lange, Fru ☎HE 3633
18 (33 ea 60000) Sv. A Hjalsted, Kørselschef ☎HE 2380

Maltegårdsvej

Postd. Gentofte, dog nr. 1-5 (Rådhuset) Charl. Bylag: Gentofte. Sogn: ulige nr. Gentofte, lige Jægersb.
Fra Bernstorffsvej 161 til Hesselmindevej
Gangtunnel under Jernbanen til Kildeskovsvej

1-3-5 (jvf. Bernstorffsvej 161) (Gentofte Kommune)
Gentofte Kommunes Raadhus Tlf. Ordrup 6600
Indgang til:
1. Kontoret for offentlig Forsorg
3. Socialdirektoratet
Skatteraadet
Folkeregister
Skolevæsenets Kontor
Sundhedskommission
Bygningsvæsenet
5. Maskinmester
9 (21 pv 70000) Alfr. Erichsen, Civiling. ☎GE 2284
11 (21 pu 62000) Sv. Lauritzen, Professor, Dr. phil. ☎GE 3183
13 (21 rs 80000) Sv. Aage Holm, Direktør ☎GE 2600
15 (21 rk 62000) Kn. Jensen, Kontorchef ☎GE 6640
17 (21 rg 55000) V A Gerald, Skibsinspekt. ☎GE 2182
19 (21 ox 58000) (Jes Jessen, Ingeniør)
— . — . — . — . —
21 (21 ff, fh 93000)
G L'Orange, Professor, Musikpædagog ☎GE 3575
23 (1 gm 59000) E Bielefeldt, Fru ☎GE 1555
25 (1 gl 52000) A Hørlück, Fru ☎GE 6244
27 (1 dq 45000) Chr. Lefèvre, Bogtrykker ☎GE 2044
8 (21 ty 107000) Sv. Sørensen, Vinduespol. ☎GE 1788
18 (21 pt, ro 390000) (N Johs. Broberg, Civiling.)
Bambas Fabriker, Kontor ☎GE 6400
A/S Københavns Maskinforretning ☎GE 4500
Charlottenlund Badminton Klub (Junkers Hallen) ☎GE 2466
»Hubertus«, Restauration ☎GE 3104
(Anna Lise Jensen)
Johs. & Åge Paludan, Arkitekter ☎GE 2141
Gerda Larsen, Fru ☎GE 5441 x
20 (22 i 400000) A/S Sportsrideskolen ☎GE 1702
Ejnar Kristensen, Staldmester
Børge Petersen, Repræs. ☎GE 4191
Erik Dinesen, Sekretær ☎GE 1878
24 (22 dc, dd, fy 170000) Knud Erichsen, Direktør ☎GE 49
— . — . — . — . —
26 (22 gp 160000) H C Christensen, Arkitekt ☎GE 3776

Malleri mej

Maltevangen

Postd.: Gent. Bylag: Gjent. Sogn: Jægersb.
Fra Maltegårdsvej til Parkovsvej

1 (21 su 104000) K W Gottschalck, Fabrikant ☎GE 2639
3 (21 sq 83000) John H Polack, Disponent ☎GE 7325
5 (21 sv 70000) C Ramlow, Prokurist ☎GE 1246
7 (21 sr 100000) I W Vanborg, Skibsmglr. ☎GE 5756
9 (21 ss 108000) F Auckenthaler von Thurstein, Direktør ☎GE 6637
11 (21 st 103000) Jørgen Trolle HRdommer ☎GE 1594
13 (21 sx 84000)
T Wedel-Heinen, Kontorchef ☎GE 8670
15 (21 sy 76000)
S Tapdrup Nielsen, Bankfuldm. ☎GE 2766
4 (21 tg 70000)
E Mørch, Fru ☎OR 8712
6 (21 tf 82000) (A/S De danske Sukkerfabrikker)
Peder D Broager ☎OR 4328
8 (21 sp 88000) Ch Højland Christensen, Læge ☎OR 8382
10 (21 so 79000) Valb. Andersen, Fru
12 (21 sn 90000)
Chr. E Christensen, Tømrerm. ☎ OR 4473
14 (21 te 70000) F Wachtel, Direktør ☎OR 2084

Mantziusvej

Postd.: Hell. Bylag: Gjent. Sogn: Magleg.
fra Silgårdsvej til Bregnegårdsvej

1 (19 o 42000) (R Lehmann, Fru)
— . — . — . — . — . —
3 (19 bh 39000) Ella Stilling, Fru ☎HE 1333
V Stilling & Søn, Malerm. ☎HE 1333
5 (19 r 44000) Kai Helvang, Gross. ☎HE 2331
7 (19 dg 32000)Selgen Sørensen, Prokurist ☎HE 2315
7 A (19 ag 33000) B P S Roswall, Tilskærer
P Laursen, Kapt.løjtn.
9 (19 ah 46000) S Mahler, Ingeniør ☎HE 6876
Sv. Thage, Gross. ☎HE 8844
13 (19 aa, al 47000)
Hugo Beck Jensen, Gross. ☎HE 5665
15 (19 f 20000) Else F Galtheen, Gross.
17 (19 g 22000) A Munch-Andersen, Frk. ☎HE 1759
19 (19 h 16000)
Aage A Hansen, Murerm ☎HE 7724
21 (19 dl 600000) (Gentofte Kommune)
Maglegaardsskolen ☎HE 1457
Kaj Andersen, Skolebetjent
2 (19 e, dæ 80000)
Børge E Hansen, Direktør ☎HE 7791
4 (19 bc, ea 51000) Fl. Dahl, Arkivar ☎HE 590
6 (19 bd 50000) Marie Jørgensen, Fru ☎HE 5377
8 (19 di, eb 30000) Ellen Nielsen, Fru ☎HE 4367
8 A (19 be 44000) Mogens Kaas, Gross. ☎HE 4099
12-12 A (19 ax, ed 65000) (R Krarup, Fru)
Poul Borcher, Revisor
M Laursen, Pensionat, Frk. ☎HE 35034
14 (19 av, ee 50000)
V Kattrup, Fru ☎HE 1585
16 (19 af 40000)
E Wagner, Frk. ☎HE 351
18 (19 fz 35000) A F Birch, Gross. ☎HE 2816
20 (19 dh 59000) Hans H E S Hansen, Skibsfører ☎HE 7994
E Arge, Læge ☎HE 8433
22 (19 dn, ei 111500) (Gentofte Kommune)
Sportsplads

Marediget

Postd.: Charl. Bylag: Gjent. Sogn: Magleg.
fra Ingeborgvej 31

3 (20 le 56000) M & A Bækgaard, Frkn. ☎OR 2650
Erna Leth, Kunsthdlr., Fru ☎OR 6307
5 (20 ks 54000) Marie Knudsen, Fru ☎OR 589
7 (20 kq 48000) H Th. Martens, Kontorist ☎OR 6434
7 A ((Vurd. sammen med 7) Elna Rosbøll, Fru ☎OR 3072
9 (20 kr, kv, kx 52000) S Alsing Hansen, Fru
Aage Jørgensen, Inspekt. ☎OR 3099
2 (20 la, ot 42000)
V Bøcker Pedersen, Komm.lærer ☎OR 3404
4 (20 kø 41000) W Skou, Maskinm.
6 (20 lb, or 44000)
S Brünnich-Nielsen, Assist. ☎OR 858
8 (20 lc, oq 56000) I P Sjolte, Professor ☎OR 9070

Margrethevej

Postd.: Hell. Bylag: Gjent. Sogn: Hell.
fra Strandvejen 183 til Gersonsvej

1 (jvf. Strandvej 183, samme Ejend.)
Vera Siesing & Lis Kingo Jacobsen, Damefrisørinder ☎HE 3831
Hedy Sloth, Antikvitetshdl. ☎HE 652
Vilh. Otto, Skræderm. ☎HE 7945
Rulleforr. »Aareborg« (Axel Clemmensen) ☎ HE 7183
Hani Metalvarefabrik ☎HE 7714
1 Aug. Christensen, Tekstiltekn. ☎HE 5901
Amanda Hansen, Fru ☎HE 6540
2 Kaj Andersen, Fabrikant ☎HE 8255
Lily Nielsen, Fru ☎HE 721 u
3 Inger Frederiksen, Systue ☎HE 721 x
Kaj Rudolph, Bager
Helga Hertz, Fru

H. F. AAGAARD A/s - Kul - Koks - Olie - Lindegaardsvej 52, OR *2430

4 **Leo Hansen, Civiling. ☎HE 5234 x**
Johs. Schmidt, Lektor ☎HE 4552
Hellerup Sprog-Lektieskole
5 .....
Ernst Nilsson, Kontorist
Harald Jensen, Rulleejer
3 (16 ke, kf 100000)
Karen Volf A/S, Biscuitfabrik ☎HE 55
Palle de Bang, Disponent ☎HE 7815
5 (16 kg 38000) (A/S Karen Volf)
5 (15 kg 38000) Helge Thomsen, Sekr. ☎HE 6636
Hellerup Kirke
7 (16 hf 56000) Niels Jeppesen, Pensionat ☎HE 825
9 (16 nq 52000)
(J van der Osten, Bankprok.)
E Kloborg, Bankfuldm. ☎HE 1342
Mary Buch, Enkefru ☎HE 1664 x
Ludv. Møller, ps. Kordegn ☎HE 4991
11 (16 hu 150000) (Hellerup Menighedsraad)
Hellerup Menighedshus ☎HE 35022
Hellerup Menigheds Børnehave ☎HE 7864
Kristelig Forening for unge Mænd (K F U M)
Hellerup Børneplejestation
Hellerup Menighedspleje ☎HE 1664 y
Marg. Madsen, Sygeplejerske ☎HE 1664 y
Harald Nielsen, Portner
13 (16 qy 62000) (Hellerup Menighedsraad)
Præsteboligen
J Th. Thomsen, Sognepræst ☎ HE 5258
13 **A** (16 lb 43000) Holger Drewsen, Fuldm. ☎HE 5316
15 (16 le 54000) Chr. Bentzen. Inspektør ☎HE 6722
J Ambrosen, Sproglærer ☎HE 3645
17 (16 kc 85000) N Horwitz, Fru ☎HE 3232
Lili Grandjean, Fru
19 (16 ht 65000) P A Nakskouv, Gross. ☎HE 5706
J Hoffmann, Murerm. ☎HE 4216
21 (16 hs 85000) Sv. Kindt-Larsen, Gross. ☎HE 523
23 (16 hr 60000) Harry Langermann, Fabrikant ☎HE 3383
23 A (16 sy 60000) J Kirchhoff, Læge ☎HE 4510
23 B (16 tc 62000) Karen Andersen, Fru ☎HE 3679
25 (16 hb 65000) Juan C Voss, ps. Fuldm. ☎HE 7784
27 (16 fh 100000) Tage Nørgaard, Direktør ☎HE 3353
29 (16 eø, ff 90000) Valborg Fussing, Fru ☎HE 313
31 (16 fd 106000) Torben Fog, Overlæge, Dr. med. ☎HE 848
33 (16 dv 90000) M Melton, Fru ☎HE 2003
Leif Melton, Ingeniør ☎HE 6697
2 **(Vurd. m. m. se Strandvej 185)**
Nordre Birks Farve- & Tapethandel ☎HE 725
C A Olsen, Farvehdlr. ☎IIE 725
»Centaur«, Cykelforr. (Th. Hansen)
☎HE 413 x
4 (se Nr. 2)
s Henry Strøm, Revisor ☎HE 4431
Tage Kampmann, Seminarieforst. ☎HE 3734 v
1 A Harby, Fru ☎HE 3802
2 Elisabeth Hansen, Fru ☎HE 6872
3 Kay Kragh, Gross. ☎HE 2448
4 J Hovind, Gross. ☎HE 8100
5 A Snehoit, Husejer ☎HE 7827
6 (16 ln 480000) (Landbygningernes Brandforsikring)
s M Buchwald, Frk. ☎HE 3796
s Ib Gyntelberg, Læge ☎HE 2082
1 Sigrid Kofoed, Fru ☎HE 1120
Sv. Clausen. Direktør ☎hem.
2 N Kranker, Frk. ☎HE 266
K Ahlmann-Olsen, Fru ☎HE 3553
3 Christine Hansen, Godsejer, Fru ☎HE 3542
M Topsøe-Jensen, Fru ☎HE 3342
4 Jørgen Larsen, Vekselerer ☎HE 7709
4 V Grumstrup, Gross. ☎HE 5688
8 (16 th 37000) Landbygningernes Brandforsikring)
10 (16 gb, gæ 80000) V Vilhelmsen, Fru ☎hem.
12 (16 gø 70000) M Abrahamsen, Restaur. ☎HE 6452
Henrik Witt, Handelsrejs. ☎ HE 2011
14 (16 ha 160000) (Mødrehjælpsinstitutionen for København og Københavns og Frederiksborg Amter)
Mødrehjælpens Hjem ☎HE 8633
.....
14 A (16 uo 90000) K Lundgren, LRSagf. ☎HE 3031
16 (16 iz 42000)
Arne Marcus-Møller, Civiling. ☎IIE 182
18 (16 lh 44000) Margr. Hinding, Fru ☎HE 1217
20 (16 hg, mn 80000) Hjalmar Andersen, Gross. ☎HE 2062
22 (16 en 90000) Egon Riber, Artist ☎HE 3534
24 (16 kd, ss, st 98000)
Evald Nielsen, Assist. ☎IIE 3454
x x x x x x x x x
24 A = Signesvej 2
26 (16 fa 98000) Erik Vogt, Gross. ☎HE 6531
28 (16 ea 95000)
M Salomon Schiodte, Frue, Læge ☎IIE 43
Børge Madsen, Civiling. ☎HE 7534

Marievej

Postd.: Hell. Bylag og Sogn: Hellerup. fra Strandvejen 80 til Sundet

1 **(1 at, se Strandvej 82) (Privatbanken)**
A Sørensen, Glarmester ☎HE 156
.....
S E Schulze, Cigarmager ☎HE 279 x
1 A M Larsen, Fru ☎ HE 708
Thyra Silbye, Fru ☎HE 1322
Hellerup Sygeplejebureau & Husmoder-Sygehjælp ☎HE 1322
2 M Zeuner, Frk. ☎HE 6927
Holger Wewer, Murerformd. ☎HE 5814
3 (1 aq 72000) (F Hansen, Gross.)
— . — . — . — . —
5 (1 ar 55000) Aase Walther-Larsen, Fru ☎HE 224 x
E Bonne, Fru
Peder Jensen's Eftf., Malerm. ☎HE 224 u
7 (1 br 75000) Emma Christiansen, Fru ☎HE 2932
A Busch-Møller, Sangerinde ☎HE 746
S Høling, Forretn.fører
9 (1 bs 60000) Martha Bonne, Fru ☎HE 3304
Andrea Ingerslev, Fru ☎HE 858
11 (1 ck 70000) Knud Hansen, Pensionatsejer ☎HE 35067
x x x x x x x x x x
13 (1 cl 60000) (Professor Einar Nielsen's Bo)
Ole Schmidt, Ingeniør ☎IIE 6330
15 (1 cm 45000) P Wennike, Fabrikant ☎HE 8737
17 (1 cn 65000) C Barnekow, cand. jur.
Grethe Marboe, Fru ☎HE 8121
A v. Barnekow, Fru ☎HE 6445
19 (1 co 45000) Ingeborg Edwards, Enkefru ☎HE 1194 v
1 H Binder, Instrumentmager ☎HE 7694
21 (1 cp 73000)
Edel Dyhr, Sygeplejerske, Frk.
Helle, Hvile- & Plejehjem ☎HE 6113
23 (1 bg 85000) K Wedell-Wedellsborg, Baron, **Oberstlejtnant ☎HE 1252 y**
2 **(1 ba, se Strandvej 80) (Landmandsbanken)**
2 Andrea Dyhr, Enkefrue, Sproglærerinde
R Schwerfeger, Enkefru ☎HE 5011
Inge Reith, Fru ☎HE 3435
Frida Jochimsen, Bankfuldm. ☎HE 8417
4 (1 ai 42000) H F Christoffersen, Ejendomshdldr. ☎HE 6628
6 (1 ak 46000) (B Lerche, Fru m. fl.)
Fl. Lerche, Sekr.
8 (1 bh 42000) Sophie Christensen, Frk., Lærerinde ☎HE 1228
W T S Holst, Buntmager ☎ HE 5041
10 (1 bi 62000) (Th. Rasmussen, Frk.)
H A G Reeve, Direktør ☎HE 7397
10 A (1 bi, jvf. Nr. 10, samme Ejd.)
Th. Rasmussen, Forstanderinde, Frk. ☎HE 2110 x
2 S Benthien. Kontorchef ☎HE 6302
12 (1 aæ 50000) Ellen Winstrøm, Fru ☎HE 445 y
14 (1 bm 62000) A Boas Fich, Gross. ☎HE 1503
16 (1 b 65000) C N W Schwartz, Tømrerm. ☎HE 7744
E Sonne-Hansen, Fru ☎HE 3191
18 (1 dv 50000)
O Bendix-Hansen. Konfekturehdlr. ☎HE 1003
Margr. Lautrup, Fru
20 (1 dx 75000)
Vibeke Neumann, Kammerherreinde ☎HE 7890
22 (1 dy 85000) Aage Carlsen, Gross. ☎HE 1937
B Lytje Sørensen, Kriminaloverbetj. ☎HE 8382
24 (1 bk, dz 225000) Helge Christensen, Gross. ☎HE 337

TH. JENSEN - Aut. Gas-, Vand- & Sanitetsmester - Tlf. GE 162-262

Markvangen

Postd.: Gent. Bylag og Sogn: Vangede
fra Lyngbyvej 395 til Østerbyvej

1 (2 ds 99000) H Fons Christensen, Gross. ☎GE 2429
3 (2 dd 95000) Ellen Schultze, Fru ☎GE 6423
M Schultze, Malerm.
5 (2 de 63000) Hugo Dreyer, Ingeniør ☎GE 2332
7 (2 df 56500) K Svendsen-Tune, Gross. ☎GE 2091
9 (2 dg 53000) Otilie Nielsen, Dir. ☎GE 1674
Lily Coakley, Sproglærerinde, Frk.
11 (2 dh 54000) H Wilhelmsen, Kontorch. ☎GE 4871
13 (2 dl 48000) Erik Kousgaard Christensen, Gross. ☎GE 3503
15 (2 bh 59000) Chr. Halkjær, Dir. ☎GE 2534
17 (2 bg 58000) P Hjortkjær, Dir. ☎GE 5451
19 (2 bf 42000) H P Hagelberg, Kaptajn ☎GE 1535
21 (2 be 45000) J Jensen, Overlærer ☎GE 2776
23 (2 bd 57000) H Lund-Rasmussen, Afd.leder ☎GE 5141
25 (2 bc 41000)
K N V Gerner, Kleinsmedemester ☎GE 823
27 (2 ba 51000) Poul Hansen, Gross. ☎GE 1767
6 (2 eø 70000) Anna Arentoft, Fru ☎GE 1411
8 (2eæ 62000) H J Willumsen, Ingeniør ☎GE 3302
10 (2 ez ....) Sv. Halfeld, Kontorchef ☎GE 7467
12 (2 eh 70500) Anna Bendixen, Fru ☎GE 3325
14 (2 eg 64000)
F Friberg Nielsen, Tandlæge ☎GE 195
16 (2 as 68500) Knud Wulff, Tandlæge ☎hem.
18 (2 at 64500) John Elliot, Afd.chef ☎hem.
20 (2 au 71000) A Møgelvang, Salgschef ☎GE 6239
22 (2 av 50000) Anna Jørgensen, Fru ☎GE 395
Vangede Kirkekontor
24 (2 ax 54000) Carl Stangerup, Translatør ☎GE 3750
26 (2 ay 60000) Edith Voldorp, Dommerfuldm. ☎GE 3791
28 (2 az 60000) Fritz Rasmussen, Fabrikant ☎GE 6718
30 (2 aæ 42000) Sv. Svendsen, Lagerarb.

Melchiorsvej

Postd.: Charl. Bylag: Ordr. Sogn: Skovsh.
fra Skovshovedvej

1 (5 es, et, ey, lo, ip 85000)
Povl Nygaard, Kontorchef ☎OR 3747
Povl Nygaard, Genealog ☎OR 7990
3 (5 ez 57000) H Lykke-Hansen, Direktør ☎OR 6997
5 (5 eæ 45000)
Kai Alfr. Jørgensen, Murerm. ☎OR 459
9 (5 sl 62000) M Høeck, Fru
11 (5 ss 60000) Aage Palm, Gross. ☎OR 3486
2 (5 dn 70000) Skovshoved Sogns Vuggestue ☎OR 64
Ingrid Turning, Forstanderinde
4 (5 do 60000) Ingolf Boisen, Direktør ☎OR 1919
6 (5 dp 72000) N Lichtenberg, Dir. ☎OR 506
12 (5 in, kp, ll, qb 340000) (jvf. Teglgårdsvej 21 A)
»Teglgaarden« (Gjentofte Kommune)
Nordisk Svejseindustriværksted ☎ OR 7356
Sv. Johansen, Snedkerm., Værksted ☎ OR 6520
A K Madsen, Tømrerværksted ☎OR 2069
Otto Madsen, Tømrerværksted ☎OR 1258
J Kaagaard, Tømrerm.

Melvillevej

(Privat Vej)
Postd.: Hell. Bylag: Gjent. Sogn: Dysseg.
fra Godhavnsvej c. 6 til Ellemosevej c. 10

1 (6 ay 26000) R Skjoldager, Trafikkontrolør ☎ SØ 1445
3 (6 ax 70000) Sv. Aa. Werninge, Kontorchef ☎SØ 7988
5 (6 av 49100) C M Knudsen, Skibsfører ☎SØ 3398
7 (6 au 42000) E Vester, Gross. ☎SØ 3280
9 (6 at 59000)
Rudi Steffens, Dameskræderinde ☎SØ 5765
L Christophersen, Fru ☎SØ 5977
13 (6 ku 39000) Axel Dyhm, Konditor ☎SØ 4685
15 (6 ln 37000) J Risum, Vognmd. ☎SØ 2087
4 (6 aæ 50000) J Chr. Kjerulff, Gross. ☎SØ 2360
6 (6 aø 31000) (H F Madsen, Dekoratør)
Petrea Petersen, Fru
8 (6 ba 40000) Jørgen Madsen, Portefeuillemager
14 (6 kf 46000) Rs. Ramshage, Chauffør ☎SØ 8351
16 (6 kl 55000) E Halby Nielsen, Fru ☎SØ 3167
C Andersen, Fru
Werner Andersen, Overassist.
18 (6 kb 45000) Carl V Henrichsen, Lektor ☎SØ 2886
20 (6 lc 46000) A Stumpe, Afd-chef

Merianvej

Postd. Hellerup, Bylag Gentofte til Nr. 27 og 34, derefter Vangede. Sogn: Dyssegaard.
fra Lyngbyvej 307 til Ellemosevej c. 86

3 (4 gy 47000) Poul Møller, Direktør ☎GE 7098
5 (4 gæ, ha 55000) P Thye Møller, Viceskoleinsp. ☎GE 2096
9 (4 hc 32000) A Frost, Frøken
Kr. Pedersen, Tapetserer ☎GE 2971
11 (4 he 44000) Sigvald Frandsen, Ingeniør ☎GE 1653
13 (4 hg 31.500) Viggo Hintz, Murer
15 (4 up, uq 35000) E Sterregaard, Inspekt. ☎GE 4642
17 (4 hi 45000) Jørgen Hansen, Ingeniør ☎GE 353
19 (4 hl 55300) Chr. A Jensen, Dir. ☎GE 2681
21 (4 hn 56000) Otto Danielsen, Skibsreder ☎GE 4306
23 (4 hp 28000) Tove Povlsen, Fru
25 (4 hr, ht 31300) K A J Holbøll, Overlærer ☎GE 1930
27 (4 hu, hx 46800)
J Daniel Christensen, Civiling. ☎GE 2212
29 (16 bx 41700) K Herluf, Politiassist. ☎GE 4228
31 (16 fg 60600) Børge Rasmussen, Arkitekt ☎GE 6166
33 (16 by ....) (S Holst, Fru)
4 (4 hæ 45200) H A O Møller, Skibsing. ☎GE 3533
6 (4 ia 42000) L F Larsen, Skibsfører ☎GE 1154
8 (4 vø 48000) Ida Klixbull, Fru
V Lynge Petersen, Skibsfører
10 (4 ic 35000) E Francke, Install.mest. ☎GE 290
12 (4 ie 23000) E V Lorentzen, Tømrerm.
14 (4 ig 6000) Aage Louis-Hansen, Civiling. ☎GE 6638
18 (14 ii 44000) J P Laybourn, El.install ☎GE 6814
20 (4 il 44200) J Helner, Salgschef ☎GE 6134
22 (4 in 42500) Chr. Lundbye, Kasserer ☎GE 1331
26 (4 ip, ir 51000)
P Theis Westermann, Arkitekt ☎GE 744
30 (4 it, iv 55000) J P Larsen, Tømrerm. ☎GE 4372
Johs. Hansen, Komm.lærer ☎GE 2470
34 (4 iæ 46000) N P Nielsen, Overlærer ☎GE 5305
38 (16 bv 39800) Aage Friis, Overtoldkontr. ☎GE 5698
40 (16 bu, dø 55000)
Wm. Mortensen, statsaut. Revisor ☎GE 7561

Meutegårdsvej

Postd.: Gent. Bylag & Sogn: Jægersborg.
fra Jægersborg Allé 87 ....

1 (jvf. Jægersborg Alle 162)
M O P Bugge, Kørelærer ☎GE 191
3 (1 n se Nr. 1) (Samme)
Arne Rasmussen, Portør
4 (jvf. Jægersborg Allé 150, samme ejd.)
Torben Nielsen, Regnskabsfører ☎GE 3890
6 (jvf. Jægersborg Allé 150, samme ejd.)
Rudolf Nielsen, Kasserearb.
8 (1 a, g, l se Jgb. Allé 152) (Samme)

Middelvej

Postd.: Gent. Bylag & Sogn: Vangede.
fra Sognevej til Folkevej ....

7 (10 cf 36900) S Dyring, Pianostemmer ☎GE 2722
9 (10 ee 35700) Frank Sørensen, Mekaniker ☎GE 3009
11 (10 ed 38900) Edm. Frederiksen, Mekaniker ☎GE 6302
13 (10 ec 28900) Dagmar Rasmussen, Fru ☎GE 3610
15 (10 eb 28000) Otto Wibrand, Isoleringsarb. ☎GE 4292
17 (10 ea 37000) Anton Poulsen, Sporvejsfunkt. ☎GE 1939

FJERNSYN - Ingeniør Sven Andresen, Jægersborg Alle 11 - OR 2843

19 (10 dø 41700) Aage Ellegaard, Slagterm. ☎SØ 1683
21 (10 dæ 61000) Per Svendsen, Skibsreder ☎SØ 6011
Axel Svendsen, Ingeniør ☎SØ 6130
23 (10 dz 25000) Albert Jensen, Chauffør
25 (10 dy 37000) L K Hansen, Postvagtm. ☎SØ 2098
27 (10 dx 29500) L T Hansen, Skomagerm. ☎SØ 703
29 (10 dv 34000) Jørgine Olsen, Fru ☎SØ 5328
31 (10 du 33000) Magda Jensen, Fru ☎SØ 3721
33 (10 dt 32000) N M Huus, Overpostbud ☎SØ 1465
35 (10 dq 65900) O Eskildsen, Tegner ☎SØ 5350
L P Eskildsen, Stationsforst.
4 (10 cu 47500) Chr. Meilsøe, Instrumentm. ☎GE 4432
Elias Leimann, Repræs. ☎GE 6639
6 (10 cv 50700) (Beboerne)
Carl Olsson, Maskininspekt. ☎GE 1516
Chr. Schnack, Assist.
8 (10 cx 45000) M C Friis, Enkefru ☎GE 327
A Dan Hansen, Chauffør ☎GE 3473
10 (10 cy 57000) Jørgen Jacobsen, Murerm. ☎GE 6269
12 (10 cz 44000) Chr. Poulsen, Mekaniker ☎GE 2761
14 (10 cæ 29000) P Bendsen, Karetmager
16 (10 cø 38600) A M Poulsen, Arbmd.
18 (10 da 40400) Anna Kjær Nielsen, Fru
20 (10 db 32800) T A Jensen, Møllebygger
22 (10 de 31300) Carl Chr. Hansen, Arbmd.
Knud Rasmussen, Mekaniker ☎GE 4582
24 (10 dd 29700) G Brogren, Anlægsgartn. ☎SØ 5545
26 (10 de 42800) (C Christoffersen, Konditor)
Jørgen Rasmussen, Læge ☎SØ 536
28 (10 df 39200) Hj. Lundberg, Fabrikant ☎SØ 2380
30 (10 dg 45000) (Mathilde Rasmussen, Fru & Marie Rasmussen, Fru)
Erling Rasmussen, Frisør ☎SØ 6921
Mathilde Rasmussen, Fru
32 (10 dh 29300) Karl Larsen, Transportarb.
34 (10 di 34000) Ejnar Nielsen, Ingeniør ☎SØ 8262
36 (10 dk 44000) Ingolf Steffen, Overassist. ☎SØ 2323
38 (10 dl 28000) N B Karbo, Overpostbud
40 (10 dp 35000) G A Andersson, Gartner

Mindevej

Postd.: Søbg. Bylag: Vang. Sogn: Dysseg.
fra Vangedevej 205 til Engelien

3 (18 dv 43800) Otto Stahr, Maskinm. ☎SØ 6811
5 (18 dx 46700) Laura Rasmussen, Fru ☎SØ 1715
7 (18 cf, dy 34600)
E Storm Jeppesen, Ingeniør ☎SØ 9685
9 (18 dp 35500) A Møller, Fru ☎SØ 774
K Lynnerup, Blikkensl.
11 (18 cg 34500) Astrid Rienecke, Fru ☎SØ 4891
13 (18 eb 42.200)
H Bredvad, Bankkasserer ☎SØ 7924
15 (18 ch 43000) A Nielsen, Prokurist ☎SØ 1712
17 (18 ci 63800) Ch. Lerberg, Bogtrykker ☎SØ 2167
19 (18 ck 49000) Elna Abel, Fru ☎SØ 1026
21 (18 cl 36500) O Thuge, Maler ☎SØ 2731
23 (18 cm 37000) S A Bach, Urmagerm. ☎SØ 7385
25 (18 cn 34000) Christence Pedersen, Fru
27 (18 co 40000) A V Andersen, Fru ☎SØ 6417
29 (18 cp 49500) K Sommer, Fabrikant ☎SØ 4519
31 (18 cq 47300) T B Karbo, Kontorch. ☎SØ 3228
33 (18 cr 60200) Aage Espersen, Gross. ☎SØ 5156
41 (18 ev 54600) Mette Louis-Jensen, Fru ☎SØ 9578
43 (18 ex 53200) Renato Luzi, Generalkonsul ☎SØ 4270
45 (18 ey, fb 53900)
Viggo Wahlstrøm, Bogtrykker ☎SØ 7623
47 (18 ez 49800)
Aage Thomsen, Fabrikant ☎SØ 7609
49 (18 eæ 55600)
H Ingemann-Jensen, Trævarehdlr. ☎SØ 6180
51 (18 eø, fk 52500)
U E Kristoffersen, Snedkerm. ☎SØ 9400
2 (jvf. Vangedevej 207, samme ejd.)
S A Kjeldsholm, Vognmd. ☎SØ 1415
4 (18 cu 51700) J H Broch, Forvalter ☎SØ 4206
6 (18 cv 36500) K Egede-Andersen, Afd.chef
☎SØ 882
8 (18 cx 39800) (Dyssegårds Sogns Menighedspleje)
Knud Nielsen, Bankbud
Egon Jeppesen, Mekaniker
10 (18 cy 30100) Harry Lind, Bager
12 (18 cz 36900) Fr. Jørgensen, Fabriksarb.
14 (18 cæ 30100) (Walther Jørgensen, ingeniør, m. fl.)
E Jørgensen, Frk. ☎SØ 1851
16 (18 cø 41000) C Jacobsen, Snedker ☎SØ 2778
18 (18 da 46000) Povl Jensen, Elektr. Install.
☎SØ 3086
20 (18 ep 38000) Sv E Kullberg, Maskinm. ☎SØ 8278
20 A (18 db 41100) O W Gertz, Gross. ☎SØ 5878
24 (18 dd 58000) (V Ahlmann Petersen, Automobilhdlr.)
.....
26 (18 de 50000) Johs. S Dam, Læge ☎SØ 3360
28 (18 df 45900) Sv. Holst, Mekaniker
30 (18 dg 33000) J M Møller, Maskinsnedker ☎SØ 7107
32 (18 dh 45000) Henn. Rasmussen, Ingeniør ☎SØ 5189
34 (18 di 36000) Axel Volten, Dr. phil.
36 (18 dk 38000) (Aage Mengel, Konsul)
A C B Vegger, Oberstløjtn. ☎SØ 7206
46 (18 fe, ff, fi 53900) Sv. Wenzzel, Red. ☎SØ 5203
48 (18 fd 51900) Fr. Voetmann, statsaut. Revisor
☎SØ 4664
50 (18 fc 51900) E Raahauge, Fabrikant ☎SØ 5193
52 (18 fb 51600) H Meedom, Civiling. ☎SØ 6801
54 (18 fa 56000) P Wettergren Lorentzen, Gross.
☎SØ 1164

Mitchellsstræde

Postd.: Gent. Bylag & Sogn: Gjentofte
fra Gentoftegade 34 til Søvolden

3 (36 q ....) (Diakonissestiftelsen)
Sygehjemmet »Salem« ☎GE 420
I Adolph, Frk. ☎GE 279
Lisbeth og Irene Graae, Frkn. ☎GE 5264
8 (76 15000) (jvf. Nr. 10) M Larsen, Frk.
10 (76 jvf. Nr. 8)
H J Larsen, Arbejdsmd.
Agnete Larsen, Pensionat ☎GE 5787
12 (73 a 4000) Carlo Christensen, Arbejdsmd.
☎GE 5187
16 (72 7000) A Johanson, Smed
16 B (71 .. 1000) (H C Poulsen, Lagerarb.
Kurt B Jørgensen, Portør
18 (65 a, 66 a, d, e, 106 11000)
N Jensen, Frue, Gentofte Husgerningskontor
☎GE 447
Rasmus Jensen, Elektriker
K Krogh Petersen, Chauffør
20 (63 a 52000) Ane Bentzen, Enkefru
O A Andersen, Inspektør ☎GE 352
Gert Sandau, Maskinassist.
Ingrid Holm, Kontorchef, Fru
30 (37 d, x, 57 b, 107 a, b 50000)
(Th. Jensen, Gas- & Vandmester)
Paul Pedersen, Rulleejer
Herman Nielsen, Arbejdsmd.

Morescosvej

Postd.: Charl. Bylag & Sogn: Ordrup.
fra Frederiksvej til Ordrupvej 107

2 (10 dz 50000) V Knudsen, Slagterm. ☎OR 38
8 (10 le 45000) Axel Bech, Gartn. ☎OR 1996
Sv. Bech, Anlægsgartner ☎OR 1981
Axel Bech & Søn, Anlægsgartnere ☎OR 1996
10 (jfr. Ordrupvej 107, samme Ejd.)
s Kaj Lønum, Repræs. ☎OR 9447
E Fahrner, Fru ☎OR 2987 y
1 Birthe Frederiksen, Fru ☎OR 8950
Sv. Trojer, Fabrikant ☎OR 9010
2 Daisy Jensen, Fru ☎OR 6024
Erik Pantmann, Prokurist ☎OR 1410
12 (jfr. Nr. 10, samme Ejd.)
s Martha Kristensen, Fru ☎OR 6180
Adda Leisted, Korrespond. ☎OR 1494 v
1 A Henriques, Fru ☎OR 7659
Dagmar Klarr, Fru ☎ OR 1494 u
2 Erna Ruhe Nimb, Frk. ☎OR 1166
Sv. Aa. Jensen, Prokurist
14 (jfr. Nr. 10, samme Ejd.)
s O Lütz Høppermann, Civiling. ☎OR 1544
1 Preben Gudmansen, Assurandør
Fjerde Sø Forsikr. A/S ☎OR 1919
Chr. Elkjær Larsen, Eksped. ☎OR 1924 u
Jørgen Knudsen, cand. mag. ☎ OR 1924 x
2 K Schierbeck, Læge ☎OR 3322
Jenny Sørensen, Frk.
Henn. Olsen, Blikkensl.

Særprægede Belysninger - Kemp & Lauritzen - V. Voldgade 9 - C. 936

3 T Bojsen-Møller, Boghdlr. ☎OR 830
Axel Knudsen, Arkitekt ☎OR 8256
O Bolvig, Afd.chef ☎ OR 1494 y
4 Palle Ibfelt, Eksp.sekr. ☎OR 5104
Marie Thiele, Fru
Henry Rasmussen, Repræs. ☎OR 6222
16 **(jfr. Nr. 10, samme Ejd.)**
Ordrup Foto (A Barndorff) ☎OR 5132

Morgenvej

Postd.: Hell. Bylag: Gent. Sogn: Helr.lund
fra Lyngbyvej 234 til Hvilevej

3 (7 pn 60000) Oluf Nielsen, Gas- & Vandm. ☎HE 2434
Cai v. Benzon, fh. Apoteker
5 (7 ps 66000) Andr. Olsen, Frisørmester ☎HE 4693
4 (7 pl 60000) E Thor Nielsen, Gross. ☎HE 6472
6 (7 pg 60000) Folmer Østergaard, Civiling. ☎HE 8986
8 (7 pm 60000) Peter Hansen, Fabrikant ☎HE 5379
10 (7 pq 54000) Carl Petersen, Salgschef ☎HE 904
12 (7 pr 82000) Sophus Jacobsen, Snedkerm. ☎HE 5626
14 (7 pu 60000) Wiggo Jørgensen, Købmd. ☎HE 3327
16 (7 px 50000) H Holgersen, Inspektør ☎HE 3364

Mosebuen

Postd.: Gent. Bylag & Sogn: Vangede.
fra Vangedevej 82 til Ericavej

15 (4 bi 80000) Kirstine Christensen, Fru ☎SØ 6228
19 (4 bf 41000) J Christiansen, Glarm. ☎SØ 574
21 (4 be 23000) S A Christensen, Maler
23 (4 bd 44000) P Christiansen, Kommandørkapt. ☎SØ 678
25 (4 bc 32000) Xenia Nielsen, Fru
27 (4 ae 43000) H L Kofoed, Tømrerm. ☎SØ 1227
29 (4 ad 38000) Ole Petersen, Formd.
31 (4 ac 37000)
Poul H Nielsen, Overpostbud
33 (4 ab 63000) (E Fagerlund, Sygepl., Frk. m. fl.)
J Fagerlund, Lagerist ☎SØ 1719
Carlo Hansen, Hovedagent
37 (4 dt 38000) Henry Sørensen, Gross. ☎SØ 5781
2 (4 bo 46000)
Kurt Gaarmann-Petersen, Fuldm. ☎SØ 7766
4 (4 bp 26000) H C Hansen, Sporvejsfunkt. ☎SØ 1352
6 (4 bq, db 30000) G Tertell, Frihavnsfunkt. ☎SØ 1830
8 (4 bs 42000) O Svanholm Olesen, Eksp.sekr. ☎SØ 1642
10 (4 bt 38000) J & I Schiøtt, Frkn.
12 (4 bu 35000) Ejner Nielsen, Toldvagtm. ☎SØ 4335
14 (4 bv 40500) Ove Nielsen, Cigarmager
16 (4 bx, dc 64400) C Christensen, Bagerm. ☎SØ 1828
C Rasch, Smed
18 (4 by 67300) K Lykke Petersen, Vognmd.
Arnold Jensen, Belysningsarb.
1 Henn. Thomsen, Arbejdsmd.
Tom Hansen, Slagter ☎SØ 8951
20 (4 di 43000) Vald. Nielsen, tekn. Overassist. ☎SØ 904
22 (4 ea 53000) Johs. Fog, Herreekv.hdlr. ☎SØ 6502
24 (4 eb 45000) N C Søndergaard, Civiling. ☎SØ 5848
26 (4 dk 42000) H Hundertmark, Overlærer ☎SØ 7986
28 B (8 o 80000) Gentofte Vangede Idrætsforenings Klubhus ☎SØ 35003
30 (4 de 40000) Halfdan Mårtensson, Mekaniker ☎SØ 3819
32 (4 df 46000) Wm. Seemann, Murerm. ☎SØ 9309
34 (4 dl 52500) Christen Poulsen, Komm.lærer ☎SØ 6052
36 (4 ce 41500) Egon Pedersen, Kriminalbetj. ☎SØ 3898
38 (4 cf 42000) Karen Nygreen, Fru
K A Nygreen, Mekaniker ☎SØ 6119
40 (4 cg 61000) Agnes Rask, Fru
K W Ludvigsen, Repræs. ☎SØ 2715
42 (4 ch 50500) A Pries, Telefonmontør ☎SØ 1821
Erna Christensen, Sygepl. Fru ☎SØ 4023
44 (4 ci 37000) Alfr. Alsløv, Komm.lærer ☎SØ 478
46 (4 ck 40000) Helge Petersen, Lagerarb.
48 (4 cl .....) (Vallø Hansen, Kriminalass.)
54 (4 co 47500) A Kjær, Fabrikant ☎SØ 3451
56 (23 ef .....)
Hans Lauritsen, cand. pharm. ☎SØ 8130
58 (23 ee 39000) B Månchen, Snedkerm. ☎SØ 1941
60 (23 ed 35000)
Aage Amnitzbøll Jensen, Malerm. ☎SØ 5944
62 (23 ec 33500) C Jensen, Maskinarb.
64 (23 cy 33500) Maren Hansen, Fru
66 (23 cz 45000) Anna Andersen, Fru
Frode Holm, Kontorch. ☎SØ 2017
68 (23 cæ 42000) Alexandra Sørensen, Fru ☎SØ 1135
S A E Hansen, Overassist. ☎ SØ 4853
70 (23 cø 32000) Marie Møller Jensen, Fru

Mosegårdsvej

Postd.: Gent. Bylag og Sogn: Vangede.
fra Vangedevej c. 50 til Ericavej 186

3—5 (4 el 48000) Jørgen Preisler, Anlægsgartner ☎GE 4018
9 (3 fz 5000) (P Refsgaard Sielemann, Arbejdsmd.)
11 (3 c 24000) (jvf. 13) I/S Geto, Stuk- & Kunststensfabrik ☎GE 3054
13 (3 c se Nr. 11) **(Samme)**
15 (3 d, e, g, fø 24000) (C Christiansen, Postbud)
17 (se Nr. 15) **Chr. Christiansen, ps. Postbud** ☎GE 5550
19 (se Nr. 15) **(Samme)**
21 (3 h 35000) (P E Andersson, Tømrerm.)
E Svendsen, Metal- & Aluminiumstøberi ☎GE 2410
Carl O Pedersen, Arbejdsmd. ☎GE 876
Arne Andersen, Skomager
23 (3 i 60000) (jvf. 25) (J A Petersen, Glarmester)
s E Helt, Arbejdsmd.
Einer Jensen, Arbejdsmd.
1 Elna Petersen, Frk.
Otto Olsen, Arbejdsmd.
25 (jvf. Nr. 23, samme Ejd.)
s Olga Andersen, Fru
Kaj Ritter, Smed
1 Harald Larsen, Lagerarb.
R Andersen, Arbejdsmand
27 (3 k 130000) (jvf. 29-33) (J A Petersen, Glarmester)
s Alfred Nielsen
Amanda Pedersen, Enkefru
1 Halvor Madsen, Duplikeringsbureau ☎GE 7199
Wm. Kuhlmann, Cementstøber
29 (jvf. Nr. 27, samme Ejd.)
s Emmy Brock, Fru
Erna Larsen, Fru ☎GE 4918 u
1 I M Vienberg, Fru
C C Petersen, Tømrer
31 (jvf. Nr. 27, samme Ejd.)
s Jens Palle Thomsen, Assist.
Robert Albrethsen, Armd.
1 Joh. Jørgensen, Snedker ☎GE 4918 x
Harry Selsmark, Arbmd.
33 (jvf. Nr. 27, samme Ejd.)
s Poul Olsen, Bryggeriarb.
Hans Chr. Nielsen, Gartner
1 Christen Jakobsen, Skomager
Einar Olsen, Frugthdlr.
35 A—49 B (3 læ, zx 204300) (Gentofte almennyttige Boligselskab, Afd. Nymosehuse)
41 B Kaj B Bertram, Radiotekn. ☎GE 1486
43 A H O Turell, Montør ☎GE 7162
43 B Bent Dragsted, El.installatør ☎GE 4005
45 A Vald Christoffersen, Købmd. ☎GE 7048
45 B O I Lausen, Disponent ☎GE 3287
47 A K Brahtz, Smed
47 B N K Mikkelsen, Overtoldbetj. ☎GE 7553
49 A Alf E Svendsen, Komm.lærer
49 B Sv. B Jørgensen, Forretn.best. ☎GE 7039
55 (3 eh 40000)
Otto Jensen, Fabrikant ☎GE 3344
57 (3 eg 46000) A C Kaarsen, Red. ☎GE 4440
59 (3 dg 40000) Gregers Appelt, Gross. ☎GE 7552
61 (3 de 34.500) Knud Rørvig, Prokurist ☎GE 4876
63 (3 dc 42000) Lars Larsen, Kaptajn ☎GE 4710
65 (3 bc 46500) Louis Smith, Urmagerm. ☎GE 2719
67 (3 bd 37000) Hugo Poulsen, Komm.lærer
69 (3 al 120000)jvf. Fennevangen 29)
C A Bruhn, Frk.
Tatol Sæbehus ☎GE 1608 y
»Mosegaarden«, Mejeri (H Jørgensen) ☎GE 2127
Karl E Villebæk, Frugtforr. ☎GE 1608 x

H. F. AAGAARD A/s - Kul - Koks - Olie - Lindegaardsvej 52, OR *2430

Henrik Bruhn, Viktualiehdl. ☎GE 7426
A Frørup, Tobakshdl. ☎GE 2430
Emil Straavad, Skomagerm.
Arne Petersen, Fuldm. ☎GE 2090
71 = Sognevej 68
73 (3 ay 33000) Orla Meier, Kunstgipser ☎GE 5914
75 (3 bæ 47000) Ellen Nathansen, Fru ☎GE 7484
77 (3 bz 41500) Sv. Aa. Rasmussen, Maskinchef ☎SØ 1776
79 (3 cg 45000) (Arne H Petersen, Skræderm. m. fl.)
Arne H Petersen, Skræderm. ☎SØ 2407
81 (3 it 30000) (Gentofte almennyttige Boligselskab)
Poul E Christensen, Malerm. ☎SØ 5510
83 (3 is 30000) (samme)
C Berg Poulsen, Chauffør
85 (3 ir 30000) (samme)
E V Kjeldsen, Rørlægger
87 (3 iq 30000) (samme)
V O Westergaard-Nielsen, Læge ☎SØ 4107
89 (3 ip 30000) (samme)
Schang Jensen, Arbejdsmd. ☎SØ 5239 x
91 (3 io 30000) (samme)
Tove Andersen, Fru
93 (3 in 30000) (samme)
Vald. Jensen, Distriktsvejmd. ☎SØ 6143
95 (3 im 30000) (samme)
Anton Wienberg, Komm.lærer ☎SØ 1878
97 (3 il 30000) (samme)
Poul Jensen, Brandmd.
99 (3 kp 25500) (samme)
Erik Tinggaard, Komm.lærer ☎SØ 7541
101 (3 ko 25500) (samme)
Kjell Larsen, Specialarb.
103 (3 kn 25500) (samme)
V Rossé Jensen, Frugthdlr. ☎SØ 5276
105 (3 km 25500) (samme)
Anders Christensen, Arbejdsmd.
107 (3 ik 30000) (samme)
Hans Jørgen Hansen, Komm.lærer ☎SØ 9609
109 (3 ii 30000) (samme)
K H Kryger, Brandmd.
111 (3 ih 30000) (samme)
J Rochs, Chauffør ☎SØ 5129 u
113 (3 ig 30000) (samme)
Helge Petersen, Toldklarerer ☎SØ 1369
115 (3 if 30000) (samme)
Johnny Hansen, Søløjtn. ☎SØ 5743 y
117 (3 ie 30000) (samme)
Aage Frimand, Værkmester
119 (3 id 30000) (samme)
Ib Damø, Lærer ☎SØ 5125
121 (3 iu 34000) (samme)
Th. Jepsen, Skræderm. ☎SØ 1223
123 (3 iv 30000) (samme)
M Malther, Afd.chef ☎SØ 5486
127 (3 hr 33000) Knud Olesen, Redaktør ☎SØ 7373
129 (3 hq 30000) P Brandt, Civiling. ☎SØ 1248 u
131 (3 hp 30000) Oline Kristensen, Fru ☎SØ 2509
133 (3 ho 30000) (B Møgelvang, Fuldm. m. fl.)
B Møgelvang, Fuldm. ☎SØ 8742
135 (3 hn 30000) L K Elmgaard, Lektor ☎SØ 4572
137 (3 hm 30000) Bent Linde, Civiling. ☎SØ 8692
139 (3 hl 30000) Erik Bo Bojesen, Sekretær ☎SØ 5533
141 (3 hk 30000) H Malmfred, Inspekt. ☎SØ 8170
143 (3 hi 30000) Alfr. C Andersen, Rentier ☎SØ 6087
145 (3 h 32000) G Mikkelsen, Boghdlr. ☎SØ 9382
12 (1 d 160000) (jvf. Nr. 14)
M Schouw, Fru ☎GE 1159
s Vangede Kro ☎GE 871 — 35049
1 Gunnar Michelsen, Repræs.
2 E Rydal Rasmussen, Slagter ☎GE 838
14 (se Nr. 12) (Samme)
1 W J Buchardt, Chauffør
Kaj B Jensen, Specialarb.
24 (44 d 25000) Osv. Petersen, Blikkenslager ☎GE 8472
30 (44 b 30000) J P Nielsen, Arbejdsmd.
32 (Samme)
Kr. Jensen, Arbejdsmd.
36 (44 a 102000) (jvf. Nr. 38-40)
(Børge Kehler, Direktør)
s Ejnar Carlsen, Tagdækker ☎GE 3669 v
C E Rohde Nielsen, Murerm. ☎GE 2615
1 A Kehler, Maskinm. ☎GE 6129 u
Børge Petersen, Arbejdsmd
38 (44 a se Nr. 36) (Samme)
s Edv. A Irby, Arbejdsmd.
Karl B Nielsen, Fabriksarb.
1 Aage Petersen, Sygehusarb. ☎GE 5421
Gunnar Petersen, Blikkensl.
Sv. Otto Pedersen, Mekaniker
40 (44 a se Nr. 36) (Samme)
s Olaf Carlsen, Arbejdsmd.
O H Larsen, Smed
1 Ellen Larsen, Fru
Ludv. Nielsen, Arbejdsmd. ☎GE 3669 x
42 (3 b 25000) Henry Pedersen, Konduktør ☎GE 6455
44 (3 lz 21100) H Vallesholm, Bagerm. ☎GE 5396
46 (3 gd 37000) Børge Jakobsen, Fragtmd. ☎GE 172
50 (3 r 43500) Ottô Andersen, Disponent ☎GE 2053
54 (3 et 42000) Sv. Vinter, Skibsprovianteringshdlr. ☎GE 3501
56 (3 es 42500) Günther Lester, Civiling. ☎GE 7057
60 (3 em 35000) L Andresen, Direktør ☎GE 3770
62 (3 el 62000) Kaj Hansen, Fabrikant ☎GE 6021
68 (3 db 26000) Kn. Nielsen, Smed ☎hem.
70 (3 da 27000)
J P Søndergaard Rasmussen, Bådsmand
72 (3 cø 27500) Emil Dam, Lagereksped. ☎GE 3978
74 (3 cæ 27000)
Clara Karlsson, Fru
76 (3 cz 39500) E Bergstrøm, Repræs. ☎GE 3361
78 (3 cy, hu 41000) Astrid Jacobsen, Fru ☎GE 3514
80 (3 cx 25500) Nanna Voigt, Musiklærerinde, Fru ☎GE 3534
82 (3 cv 28000) (K A Hartmann, Fabrikant)
Aksel Christoffersen, Overmontør ☎GE 2948
84 (3 cu 43000)
A Borg Mogensen, Skattekontrolør ☎GE 2868
86 (3 ch 52500) Leo Christiansen, Akkvisitionschef ☎GE 3748
88 (3 ak 48000) H C Andersen, Repræs. ☎GE 5185
94 (3 ce, cf 28500) V Schwanenflügel, Gross. ☎GE 3803
96 (3 cd 30000) Dithmer Petersen, Snedker ☎GE 5062
98 (3 cc 26500) Sigurd Dam, Ingeniør ☎GE 5969 v
100 (3 cb 27500) (H Nissen Schmidt, Fabrikbest. m. fl.)
N Nissen Schmidt, Civiling. ☎GE 5917
102 (3 ca 26500) Børge Søtoft, Mekaniker ☎GE 5437
104 (3 bø, ct 31500) P Bygbjerg, Gross. ☎GE 2246
106 (3 cs 49000) A W Hansen, Fabrikant ☎GE 4632
108 (3 cr 37000) Valb. Nielsen, Fru ☎GE 5510
110 (3 cq 42000) O Th. Kristensen, Vognm. ☎SØ 6225
Gustav Jensen, Arbejdsmd.
112 (3 cp 43000)
Anker Amnitsbøl, Malerm. ☎SØ 4283
114 (3 ev 34000) Aksel Christensen, Centralmek. ☎SØ 4881
116 (3 gf 31000) (Aage Johansen, Værkf. m. fl.)
Aage H Johansen, Værkfører
118 (3 gg 28500) M P Anthonsen, Værkf. ☎SØ 156
120 (3 gh 28500) H Svendsen, Radiomontør
122 (3 gi 28500) M Engbæk, Fru
124 (3 gk 28500) Poul Hansen, Assist. ☎SØ 3889 v
126 (3 gl 30000) Theodor Nielsen, Stationsassist.
128 (3 gm 32000) Oskar Nielsen, Chauffør
130 (3 gn 32500) H J Thygesen, Toldass.
132 (3 go 30000)
H C Johansen, Ingeniør ☎SØ 6622
134 (3 gp 30000) M Cipikoff, Fabrikant ☎SØ 5715
136 (3 gq 30000) Olga Buhl, Fru ☎SØ 4212
138 (3 gr 30000)
B Møllekær, Fabrikant ☎SØ 1462
140 (3 gs 30000) A B R Hermansen, Vejassist. ☎SØ 4117
142 (3 gt 30000) Helge Vind, Komm.lærer ☎SØ 3937 u
144 (3 gu 30000) A Skåde, Afd.leder ☎SØ 3548
146 (3 gv 30000) H R G Hansen, fh. Postmester
148 (3 gx 30000) A Hermansen, Komm.lærer ☎SØ 3579
150 (3 gy 35000) Preben Friis, Gross. ☎SØ 4823
152 (3 gz 32000) Harry Nilsson, Disponent ☎SØ 2027
154 (3 gæ 33000) J C Rasmussen, Skibsf. ☎SØ 5564 y
156 (3 gø 30000) Laur. Larsen, Repræs. ☎SØ 3416
158 (3 ha 30000) H Chr. Petersen, Skibsfører ☎SØ 753
160 (3 hb, hg 33000) L Bach Mikkelsen, Maskinm. ☎SØ 7295

TH. JENSEN - Alle Slags sanitære Installationer - Tlf. GE 162-262

Mosehøjvej

(Privat Vej 1-7 & 2-10)
Postd. Charl. Bylag 1 samt 2—10 Bernstorff, Resten Ordrup. Sogn: Ordrup
fra Vilvordevej til Ordruphøjvej
1—3 A samt 2—4—6 Adgang fra Vilvordevej
Resten Adgang fra Ordruphøjvej (Ordrupvej 114)

1 (7 a, e 110000) (P Kampmann, Ingeniør)
Hans Larsen, Gartner
3 (7 b .....) (Edvin Jensen, Civiling.)
3 A (7 g 54100) S A J Mansted, Direktør ☎OR 3812
5 (9 au 148000) (A/S Asa Filmudlejning)
Henn. Karmark, Direktør ☎OR 2516
7 (9 ec, ed, ee, eg, eh 225000)
(I/S Cirkus Schumann)
Ordrupdal Rideskole og Hestepension ☎OR 7165
K Damm, Berider
»Ellemosen«, Parkanlæg
33 (9 ha, iv 50000) H C Michelsen, Civiling. ☎OR 5120
35 (9 fq 72000) J S Møllerhøj, Dir. ☎OR 1457
37 (9 ia 68000) Carl Jersø. Læderhdlr. ☎OR 5134
39 (9 gu 72000)
Kn. Noiesen, statsaut. Revisor ☎OR 2582
41 (9 ik 54000) Hard. Lerno, Skotøjshdlr. ☎OR 5860
43 (9 iu 110000) F Simshäuser, Fabrikant ☎OR 5495
45 (9 it 102000) K V Bruus-Jensen, Arkitekt ☎OR 6262
2 (8 d. e, f, g 330000) »Bjerrelide«
E Theodor Jensen, Fru ☎OR 1810
Gartnerboligen:
H A Hansen, Chauffør ☎OR 2057
Ehlers Lyngkilde, Gartner
4 (8 h, i 155000) K Kalm, Direktør ☎OR 6006
4 A (9 a 375000)
P Kampmann, Civiling. ☎OR 3364
6 (6 a, 7 b, 5 ag 282000) »Gl. Mosehøj«
(Poul Hansen, LRSagf.)
x x x x x x x x x
8 (6 b 135000) H K Holm, Ingeniør ☎OR 340
10 = Ordrup Have 3
22-28 (5 ai 250000) (I/S Alb. Petersens Bogtrykkeri)
22 P G Petersen, Litograf ☎OR 5030
24 S H Petersen, Litograf ☎OR 5031
26 Marg. Petersen, Fru ☎OR 5032
28 H C Petersen, Litograf ☎OR 5033
30 (9 ft 76000) J Waltersdorff, Gross. ☎OR 8410
32 (5 o (Bernstorff), 9 fu (Ordrup) 130000)
C J Dideriksen, Gross. ☎OR 3096
34 (9 ic 58000) A Gotzsche, Landsdommer ☎OR 5532
36 (9 ip 80000) E A Kirchhoff, Civiling. ☎OR 8861
38 (9 ir, is 67000) Niels Berth, Juvelerer ☎OR 6674
40 A (9 mo 48000) Erik H Møller, Fabrikant ☎OR 3538
40 B (9 mp 47000) Henry Tornow, Afd.chef ☎OR 4514
42 A (9 mq 47000) A Raaschou, Civiling. ☎OR 5282
42 B (9 mr 48000) Eiler Raffel, Gross. ☎OR 7119
44 A (9 ms 50000) C Raffel, Gross. ☎OR 5870
44 B (9 mt 52000)
Alex H Jacobsen, Handelsrejs. ☎OR 7181
46 A (9 mu 51000) Erik Neve, Fabrikt. ☎OR 6246
46 B (9 mv, nc 55000) (Ejd. A/S af 17/9 1937)
J Saxild, Ingeniør ☎OR 5840
48 (9 fp 80000) Kjeld Christensen, Direktør ☎OR 8824
50 (9 iq 80000) Adda Fleischer, Fru ☎OR 6982
52 (9 ks 87000) Poul Petersen, Ingeniør ☎OR 4209
54 (9 kv 90000) P E Funder, Gross. ☎OR 795

Moselukket

(Privat Vej)
Postd.: Gentofte, Bylag og Sogn: Vangede
fra Mosegårdsvej 119 mod Syd

1 (3 ie 25500) (Gentofte almennyttige Boligselskab)
W Poulsen, Fuldm. ☎SØ 3578
3 (3 ka 25500) (samme)
K Wolf, Assist.
5 (3 kb 25500) (samme)
Frede Olsen, Eksped.
7 (3 kc 26000) (samme)
Rich. Sørensen, Værkfører ☎SØ 5209
9 (3 kd 26000) (samme)
Søren Sørensen, Fuldm. ☎SØ 1249 x
11 (3 ke 26000) (samme)
E Knudsen, Ingeniør ☎SØ 9549
13 (3 kf 26000) (samme)
Johs. Keilstrup, Salgskusk ☎SØ 5240
15 (3 kg 26000) (samme)
Otto Bang Petersen, Kontorfuldm. ☎SØ 5098
2 (3 iæ 25500) (samme)
H Balslev, Fuldm. ☎SØ 5208
4 (3 iz 25500) (samme)
Niels Chr Pedersen, Civiling. ☎SØ 8142
6 (3 iy 26000) (samme)
Rita Kragh Jensen, Komm.lærerinde ☎SØ 5178
8 (3 ix 25500) (samme)
K V Olsen, Overass. ☎SØ 6008

Munkegårdsvej

Postd.: Søbg. Bylag: Vang. Sogn: Dysseg.
fra Vangedevej 202 til Dalstrøget

5 (21 dr 40100) Henry Rasmussen, Marmorsliber
7 (21 dq 52900) Kurt Røpke, Fabrikant ☎SØ 593
11 (21 do. dp 45300) Kaj Danielsen, Bankfuldm. ☎SØ 435
13 (21 dn 35000) Oskar Hansen, Blikkenslagerm. ☎SØ 5140
15 (21 dm 38500) L Hultqvist-Jensen, Gartnerformd
17 (21 dl 37900) Arvid S Engstrøm, Værkmester ☎SØ 1409
19 (21 dk 50600)
S Chr. Hinrichsen, Maskinkommandør ☎SØ 1923
21 (21 di 36500)
K G Henriksen, Overlærer ☎SØ 5837
23 (21 dh 32400) (Karen Larsen, Fru)
Marie Lange, Fru
25 (21 dg 41500) (Carla Fiala, Fru, m. fl.)
Carla Fiala, Fru
4 (21 cl 34000) Verner Pedersen, Værkfører ☎SØ 8148
6 (21 cm 45900) E Skjoldbye, Gross. ☎SØ 3097
8 (21 cn 9100) (Sommerbolig)
Rigmor Mogensen, Organist, Frk. ☎SØ 3065
10 (21 co 41000) (G Henrichsen, Detailhdlr.)
M E Kjeld, Maskinm. ☎SØ 8570
B Ludvigsen, Kontorist
14 (21 cq 41800) L Sabinsky, Fabrikant ☎SØ 1914
16 (21 cr 9400) J L Pedersen, Kriminaloverbetj. ☎SØ 3938
18 (21 fh 47500) E Buch, Smedem. ☎SØ 301
20 (21 fg 37600) Johs. Carlsen, Glassliber ☎SØ 2756
22 (21 ff 35000) C Larsen, Brandmd. ☎SØ 1718
24 (21 fe 50800) E Liljegren, Overværkfører ☎SØ 6596
1 Ejvind Korf, Murerm. ☎SØ 1230
26 (21 fd 42200) M Simonsen, Tandtekniker ☎SØ 4022
28 (21 fc 47300) Rich. Jørgensen, Værkfører ☎SØ 2128

Munkely

Postd.: Søbg. Bylag: Vang. Sogn: Dysseg.
fra Vangedevej 218 til Søborg Hovedgade 30

1 (21 s 33200) Chr. Nørregaard, Renseriejer ☎SØ 3374
3 A (21 r 33300) Ove Hansen, Skibstømrer ☎SØ 5497
3 B (21 fg 41100) A Bahne-Nielsen, Afd.best. ☎SØ 4772
5 A (1 q 39500) C A Vendelbo Johansen, Fabrikarb.
5 B (21 fæ ....) B Hartmann, Komm.lærer ☎SØ 4272
7 (21 p 41900) Vilh. Madsen, Montør ☎SØ 676
9 (21 o, t 68600) (jvf. Søborg Hovedgade 32)
Carl Hansen, Arbejdsmd.
Skjold Hansen, Skomagerm. ☎SØ 664
Jenny Holck Hansen, Fru ☎SØ 1595
2 (21 fp 37100) P Fink-Jensen, Kontorchef ☎SØ 552
4 (21 h 34900) Hans E Hansen, Overpakm. ☎SØ 3543
6 (21 i 50400) J Reedtz Funder, Skibsinspekt. ☎SØ 1292
8 (21 k 40000) Holg. Christensen, Forretn.fører ☎SØ 8850
10 B (21 l 50000)
G Fritjof Hansen, Glarm. & Sognefoged ☎SØ 1403
12 (21 m 67000) Svend Krüger, Gross. ☎SØ 207
14 (21 e, n 54700) Axel Borrebye, Tømrerm. ☎SØ 1090

Mylius Erichsens Allé

Postd.: Hell. Bylag: Gjent. Sogn: Dysseg.
fra Lyngbyvej c. 249 til Ellemosevej

1 = Lyngbyvej 245
3 (7 s 75000) J Fabritius, statsaut. Revisor ☎HE 7678
5 (7 t 48000) (A Christensen, Gross.)
Georg Christensen, Montør

GRAMMOFONER & PLADER - Andresen, Jægersborg Alle 11 - OR 2843

7 (7 u 21000) Georg Lassen, Vognmd. ☎HE 484
9 (7 v 22000) J C Kaels, Depotarb.
11 (7 x 56000) Else Sørensen, Fru ☎HE 2895
13 (7 y 40000) M K Christensen, Enkefru ☎HE 1684
15 (7 z 40000) Ellen Damgaard, Fru ☎HE 851
17 (7 æ 70000) Knud Danø, Civiling. ☎HE 2976
19 (7 ø 36000) K Wendelin, Distriktschef ☎HE 6319
21 (7 aa 30000) S Grønbjerg, Tømrer
23 (7 ab 48000) N G Nielsen, Chauffør ☎SØ 8965
A Løvenskjold Olsen, Bankbogholder ☎HE 4047
25 (7 ac 48000) Carl Castenskiold, Kontorch. ☎ **HE 3700**
27 (7 ad 52000) (J Schermeister, Fru)
H Michaelis-Jena, Prokurist ☎ HE 2453
31 (6 dl 58000) (Det Nordiske Kamgarnspinderi A/S) M C Schou, Direktør ☎SØ 4635
33 (6 dk 48000) N T Lundsteen, Gross
35 (6 di 68000) Erik Kall, Læge ☎SØ 2372
37 (6 dh 70000) J Bielefeldt, Dr. techn. ☎SØ 1675
39 (6 dg 50000) C Brendstrup, Bogtrykker ☎SØ 1111
41 (6 df 52000) Georg Sølvsteen, Skotøjshdlr. ☎SØ 2387
43 (6 de 46000) Harry Petersen, Disponent ☎SØ 2568
47 (6 ga 56000) Hans Salomon, Gross. ☎SØ 5271
49 (6 fø 40000) Henry Jensen, Fuldm. ☎SØ 1063
51 (6 fæ 30000) A H Honoré, Snedkersv. ☎SØ 1536
53 (6 fz 39300) A Kjøller, Fuldm. ☎SØ 210
55 (6 fy 40800) C W Elvius, Overlærer ☎SØ 2986
57 (6 fx 50000) C Kibsgaard, Maskinm. ☎SØ 1523
61 (6 fu 54600) V Schmidt, Slagterm. ☎SØ 1267
Henry Nielsen, Isolatør
63 (6 ft 31000) H J Hoffman Funder, Forretn.fører
2 (7 e 64000) V Foltmann, Ingeniør ☎HE 2090
4 (7 pz 52000) Otto Thorup, Ingeniør ☎HE 3678
6 (7 g 32000) Poul Rasmussen, cand. pharm. ☎HE 4268
8 (7 h 55000) E Andersen, Fabrikant ☎HE 5548
10 (7 i 38000) Ths. Thomasen, Maskinm. ☎HE 6372
12 (7 k 36000) A Hoffmann, Malerm. ☎HE 2429
14 (7 l 55000) L N Thorup, Kontorchef ☎HE 5691
16 (7 m 48000) H F Limbæk, Husejer ☎HE 1299
Hans Krogh, Overbetjent
20 (7 o, cq 53000) C H Aastrup, Ingeniør ☎HE 4587
22 (7 p 55000) H Hoverby, Malerm. ☎HE 6292
24 (7 q 54800) Anna Andersen, Fru ☎HE 3186
30 (6 dp 36800) Carl Albér, Overpolitibetj. ☎SØ 2221
32 (6 dq 16000) (Sommerbolig) (Jørgen Nielsen, Bogholder)
34 (6 dr 35000) J Holm, Overlærer, Frk. ☎SØ 2211
J Flintberg, Mekaniker
36 (6 ds 52000) Ejnar Kliim, Fuldm. ☎SØ 1863
38 (6 dt 32000) Hansine Møller, Fru ☎SØ 1443
46 (6 fi 38700) Erik Sørensen, Pianist ☎SØ 2868
48 (6 fk 57200) (E Laue-Knudsen, Sygepl., Frk. m.fl.) Dorthea Knudsen, Fru ☎SØ 4033
Golfred Jørgensen, Fuldm. ☎SØ 9169
50 (6 fl 40000) E Bacher-Jensen, Fru ☎SØ 2048
52 (6 fm 30000) Anna Winzentsen, Fru
54 (6 fn 58000) Fl. Juul, Dr. techn. ☎SØ 300
56 (6 fo 30000) O Kuntz, Bryggeriarb.
58 (6 fp 80000) (K Fogtmann, Fru) E Edelskov, Vognmd. ☎SØ 8041
Preben Haase, Fabrikant ☎SØ 1121
60 (6 fq 40000) H M Nielsen, Inkassator ☎SØ 1541
62 (6 fr 60000) Kai Hansen, Repræs. ☎SØ 4668
64 = Ellemosevej 50

Myrtoften

(Privat Vej)

Postd.: Gentofte, Bylag og Sogn: Vangede
fra Mosegårdsvej 79 mod Syd

1 (3 lg 26000) (Gentofte almennyttige Boligselskab) E Rasmussen, Bogholder ☎SØ 5298
3 (3 lh 27000) (samme)
Erik Skjoldager, Brandmd. ☎SØ 5334 u
5 (3 li 26000) (samme)
Evald Christensen, Urmagerm. ☎SØ 3688
7 (3 lk 27000) (samme)
Sv. Poul Nielsen, Urmagerm. ☎SØ 985
9 (3 ll 26000) (samme)
Kj. Duelund, Kemigraf ☎SØ 5334 y
11 (3 lm 27000) (samme)
W E Rasch, Kaptajnløjtn. ☎SØ 6131
13 (3 ln 26000) (samme)
O Serritslew, Maskinarb.
15 (3 lo 26500) (samme)
H Lützhøft, Bogtrykker ☎SØ 5413
17 (3 kø 27000) (samme)
O Jønch, Centralmekaniker
19 (3 la 26000) (samme)
Sven Jensen, Maskinarb. ☎SØ 630
21 (3 lb 27000) (samme)
A C L Jørgensen, Frugthdlr.
23 (3 lc 26000) (samme)
Kamma Rasmussen, Komm.lærerinde, Fru ☎SØ 2035
25 (3 ld 27000) (samme)
F Unmach Larsen, El.install. ☎SØ 1249 y
27 (3 le 26000) (samme)
A E Jørgensen, Maskinm. ☎SØ 5129 v
29 (3 lf 26500) (samme)
M W Lund, Overass. ☎SØ 5239 y
31 (3 ku 27000) (samme)
M Svenstrup Petersen, Styrmd. ☎SØ 8551
33 (3 kv 26000) (samme)
Erik Rubin, Bankass. ☎SØ 6745
35 (3 kx 27000) (samme)
F Kragelund, Frugthdlr. ☎SØ 4204
37 (3 ky 26000) (samme)
Frode Petersen, Korrespond. ☎SØ 4608
39 (3 kz 27000) (samme)
Leif Parkhøi, Købmd. ☎SØ 1360
41 (3 kæ 26000) (samme)
John Kemp, Direktør ☎SØ 9391
2 (3 kt 27000) (samme)
Åge Branner, Salgsleder
4 (3 ks 26000) (samme)
Kaj Olsen, Brødkusk
6 (3 kr 27000) (samme)
Kjeld Hansen, Komm.lærer ☎SØ 6348
8 (3 kq 26000) (samme)
M I Hansen, Civiling. ☎SØ 5355
10 (3 kl 27000) (samme)
G Permin, Fru ☎SØ 5205
12 (3 kk 26000) (samme)
K E Villebæk, Anlægsgartn. ☎SØ 5221
14 (3 ki 27000) (samme)
Birgit S Rønn, Fru ☎SØ 8657
16 (3 kh 26000) (samme)
E Højer Hansen, Montør ☎SØ 6073

Nellikevej

Postd.: Gent. Bylag: Gjent. Sogn: Vangede.
fra Levkøjvej

1 (4 ti 46000)
Lilly Bruun Christen, Fru ☎GE 5342
Ussing Laursen, Oversergent
1 A (4 tk 46000) B Høeg Brask, Læge, Fru
Børge Houmann, Redaktør ☎GE 4000
3 (4 sy 33000) Kaj Bruhn, Salgschef ☎GE 3465
Ernst Nielsen, Chauffør
5 (4 sh 50000) Jens Sørensen, Violinist ☎GE 6740
7 (4 sn 42600) N Josephsen, Kontorch. ☎GE 1701
13 (4 se 41600) E Arp-Hansen, Gross. ☎GE 1101
15 (4 so 40000) Max Melbye, Murerformd. ☎GE 1843
Erna O Andersen, Fru ☎GE 3334
17 (4 sp 34000) H Jensen, Fru ☎GE 1473
19 (4 sd 46800) Ove Munkebo, Skibsinsp. ☎GE 2781
E Heilmann-Sevaldsen, Fru ☎GE 2282
2 (4 sg 60000) (A J Mortensen, Konditor) Oscar Iversen, Gross. ☎hem.
P N Padborg, Fuldm. ☎GE 4412
8 (4 sb 37500) J C Caspersen, Depotmester ☎GE 4241
10 (4 sk 57000)
K Skaarup Slemming, Komm.lærer ☎GE 5703
12 (4 si 28600) Alma Hansen Fru
Sv. Aa. Hansen, Politibetj.

Nerievej

(Privat Vej)

Postd. Hellerup. Bylag Gjentofte.
Kirkesogn Maglegaard.
fra Tranevænget

1 (18 ik 60000) Ellen M From, Fru ☎HE 3638
3 (18 il 59000) Kaj Blom, Prokurist ☎HE 4790

ELEKTRISKE INSTALLATIONER - Kemp & Lauritzen - Tlf. OR 700

5 (18 ih 59000) C J Kierulff, Dir. ☎HE 8626
7 (18 ig 59000) J Herfelt, HRdommer ☎HE 3786
9 (18 if 60000) H R Skovsted, Civiling. ☎HE 6160
11 (18 ie 63000) Bernh. Knudsen, Afd.chef ☎HE 7540

Niels Andersens Vej

Postd. Hellerup. Bylag Gjentofte.
Sogn: 65—75 Gentofte, Resten Helr.lund
fra Tuborgvej ca. 74 til Baunegårdsvej

7 A (8 ki .....) (F Schønsted, Murerm.)
7 B (8 kh 47000) J Røssell, Læge ☎HE 1645
9 A (8 kg 80000) K A Harnfeldt, Civiling. ☎HE 100
9 B (8 kf .....) Frode Diemer, Civiling. ☎HE 8398
11 A (8 kæ ....) V Borella Hansen, Ingeniør ☎HE 2786
11 B (8 hd 30000) J Esbensen, Disponent ☎HE 5128
13 A (8 ay, by 115000) Otto Wildt, Lærer ☎HE 3262
13 B (8 kc 60000) M Boertmann, Arkitekt ☎HE 8682
15 A (9 ik .....) (A/S Avianco)
19 (9 ha 80000) E Schjerning, Fru, Gross. ☎HE 4804
21 (9 fq 108000) F Carli Hansen, Civiling. ☎HE 2501
23 (9 hn 96000) (Financierings A/S af 1941)
Erik Rosen, Læge ☎HE 6082
25 (9 hæ 80000) Hans Jørgen Rasmussen, Kommandør ☎HE 4648
27 (9 hz 90000) Tor Hinnerichsen, Disponent ☎HE 7201
29 (9 hx 75000) O Ottar, Vicegymnastikinspekt. ☎HE 8599
31 (9 hs 87500) N Sommerfeldt, Dir. ☎HE 3880
33 (9 ho 79000) Kai Werner, Direktør ☎HE 278
35 (10 lu 90000) V J Rasmussen, Direktør ☎GE 136
37 (10 ey 70000) H C Olthaver, Fabrikant ☎GE 1436
39 (10 ez 95000)
F Rohr Christoffersen, Direktør ☎GE 6090
41 (10 lm 110000) K Lange Clausen, Civiling. ☎GE 4662
43 (10 ln 80000) K Raude, Dir. ☎GE 4170
45 (10 lo 80000) M Mortensen, Konsulent ☎GE 1758
47 (10 eq 75000) Georg Hansen, Gross. ☎GE 3182
49 (10 fb 128000) Alfred Lund, Dir. ☎GE 4088
51 (10 gi, mc 185000) Holg. Frederiksen, Dir. ☎GE 1945
53 (10 fa, gk, md 92000)
J C Jerslev, ORSagf. ☎GE 575
55 (10 eø 90000) L Schiander, Direktør ☎GE 6720
57 (10 fd 95000)
Edv. Henriksen, Forlagsboghdlr. ☎GE 7598
65 (11 n 25750000) (Københavns Amtsraad)
(jvf. Kildegårdsvej 28-30 & Ledreborg Alle 38-40)

Københavns Amts Sygehus
Tlf. Gentofte 1200

(se tillige Amtssygehuset i Real-Registret)

Kirurgiske afdelinger:
Afd. A: Overlæge, professor, dr. med. Poul Morville.
Afd. D: Overlæge, dr. med. Otto Kapel.
Afd. E (Øre-, Næse- og Halssygd.): Overlæge, dr. med. Niels Riskær.
Afd. G. (gynækologisk afd.): Overlæge, dr. med. Valdemar Madsen.
Afd. H: Overlæge, dr. med. Hans Wulff.
Afd. R.: Overlæge, dr. med. Ib Andersen.
Afd. T.: Overlæge, dr. med. Hroar Haldbo.
Medicinske afdelinger:
Afd. B: Overlæge, dr. med. E Rosling.
Afd. C: Overlæge, dr. med. M Siggard Andersen.
Afd. F: Overlæge, dr. med. Ferd. Wulff.
Afd. N: Overlæge, dr. med. Erik D Bartels.
Afd. for øjensygdomme:
Overlæge, dr. med. Victor Larsen.
Børneafdelingen:
Overlæge, dr. med. P W Bræstrup.
Røntgen- og lysafdelingen:
Overlæge E de Fine Licht.
Overlæge, dr. med. Helge Ellorm.
Centrallaboratoriet ☎GE 6149
Overlæge, dr. med. G C Brun.
Narkoseafd.: Overlæge, dr. E Wainø Andersen.
Fysiurgisk afd.:
Overlæge, dr. med. B Strandberg
Patologisk-anatomisk institut:
Prosektor, dr. med. A Søeborg-Ohlsen.
Apoteket ☎GE 7380
Hospitalsdirektør: Knud Warming.
Hospitalsinspektør: N Mariager.
Sygeplejerskerne: ☎GE 1182
Amtssygehusets børnehave (forstanderinde frk. G Gunnersen) ☎GE 5815
Blomsterkiosken (Thora Søegaard) ☎GE 1225
P Harding Sonne, kioskejer ☎GE 901

Boliger:
Otto Kapel, overkirurg, dr. med. ☎GE 828
Poul Morville, overkirurg, professor ☎GE 2838
Thue Poulsen, Reservelæge
Michael Pers, Reservekirurg
L Korsgaard Christensen, Reservelæge, Dr. med.
Vagn Rønnov-Jessen, Læge
Ove Norring, reservelæge
Thorkild Friis, Reservelæge ☎GE 7116
Ole Tarp, reservelæge
N Mariager, hospitalsinspektør
Gurli, Holsted, økonoma
Erna Hougaard, Oldfrue
Dora Henningsen, Viceforstanderinde
I Bak Kristiansen, plejemoder
Ellen Hansen, Plejemoder
Ellen Larsen, Plejemoder
Dagmar Nielsen, plejemoder
B Wedel-Brandt, plejemoder
Ingeb. Wulff, plejemoder ☎GE 3283
N Austeen, maskinm. ☎GE 3075
Otto Hansen, maskinm.
Karl Knudsen, overmaskinm.
Kai Nørgaard, maskinm.
S Hurtigkarl, portner
Holger Rasmussen, kvartermester
Hans Th. Jensen, depotbestyrer ☎GE 891
67 (se Nr. 65) (Samme)
K P Warming, Hospitalsdirektør ☎GE 1700
75 (12 bc 90000) (Kbhvn.s Amtsraad)
G Illemann-Larsen, Læge
Karl Kristoffersen, Læge
12 (jvf. Bernstorffsvej 54) Gartneri
Jens Mark, Anlægsgartner ☎HE 3563
28 (8 hq 55000)
P Thobo Larsen, Orlogskapt. ☎HE 2520
30 (9ao 80000) Gunnar Lumholt, Læge ☎HE 7588
32 (9 dx 50000) (K Jacobsen, Sporvejsfunkt.)
Ella Jacobsen, Enkefru
O Wilkenschildt, Optiker ☎HE 6837
40 (9 ed, 10 df 80000)
Mogens Christensen, Vinhdlr. ☎GE 3227
42 (10 x 70000) M Boelsmand, Fuldm. ☎GE 251
44 (10 v 95000) Niels Steinø, Dir. ☎GE 2731
46 (10 u 105000) N Chr. Hansen, Gross. ☎GE 1686
48 (10 eg 75000) Paul Sørensen, Lektor ☎GE 2802
R Zwicky Sørensen, Adjunkt, Fru ☎GE 2802
Carla Sørensen, Fru
48 A (10 t 75000) J J Holst, Prof. ☎GE 4726
50 (10 s 80000)
E Palm Pedersen, Fabrikant ☎GE 2147
52 (10 r 110000) Rob. Kjærsgaard, Gross. ☎GE 1016
54 (10 q 90000) J Nørgaard, Fru ☎GE 1310
56 (10 p 105000) Kn. Harbom, Gross. ☎GE 4301
58 (10 o 75000)
Poul Vedel, Stadsingeniør ☎GE 1431
60 (10 n 85000) A L Østerberg, Borgmester, Direktør ☎GE 869
64 (10 ac, 11 q 15000) P Quaade, Dir. ☎GE 3892
66 (10 ma 90000) Th. Nielsen, Fabrikant ☎GE 4436
68 (10 hø 80000) P A & Lone Gjørup, Læger ☎GE 1641
70 (10 iz 75000) Erling Vestberg, Ingeniør ☎GE 3758
72 (10 kk 75000) J Arlstoft, Fru ☎GE 2032
Birte Schäffer, Læge ☎GE 7114
74 (10 ky 85000) (København Amt)
Ferd. Wulff, Overlæge, Dr. med. ☎GE 3588
76 (10 kz 70000) (Københavns Amtsraad)
78 (10 kæ 80000) K Meding, Civiling. ☎GE 730
80 (10 kø 85000) (Carl Johan Thorups Fond)
Frida Thorup, Fru ☎GE 2967
82 (10 la 90000) Ebba Robbert, Fru ☎GE 2912
84 (10 lb 75000) F H E Boysen, Oberstløjtn. ☎GE 2214
86 (10 lc 68000) H Hjort Friderichsen, Gross. ☎GE 2114
88 (10 kc, 11 ak 90000) (A/S af 31/7 1950)
90 (10 oo 106600) (B Østrup Jeppesen A/S)
—.—.—.—.—.—

H. F. AAGAARD A/s ~ Kul ~ Koks ~ Olie ~ Lindegaardsvej 52, OR *2430

Niels Steensens Vej

Post.: Gent. Bylag og Sogn: Vangede.
fra Brogårdsvej 40 til Lyngbyvej ved Hørsholmvej

2 (7 ad, as 1146600) Niels Steensens Hospital ☎GE 1900
4 (7 al 134000) Niels Steensens Hospital (Lægebol.) H C Hagedorn, Læge, Dr. med. ☎GE 1900
8 (7 dg 132700) (Nordisk Insulinlaboratorium) Jacob E Poulsen, Læge ☎GE 1805
18 (7 .. ..) (E Bendtsen, Civiling.)

Noras Sidevej

Postd.: Charl. Bylag: Ordrup. Sogn: Skovsh.
fra Norasvej 26

1 (4 bt 50000) (E Worsøe-Andersen, Frk.) Herluf Alling, Malerm. ☎OR 1868
Alice **Olstrup, Fru** ☎ **OR 4010**
3 (4 bs 60000) K V Laurents, Prokurist ☎OR 1665
2 (4 bq 50000) Jørgen Hagedorn, Murerm. ☎OR 6360
4 (4 h, br 60000) C P Petersen, Mejeribest. Leo Petersen, Sandblæsn. ☎OR 8552
C Fr. Munthe Andersen, Assist. ☎OR 9339
John Petersen, Maler

Norasvej

Postd.: Charl. Bylag: Ordrup. Sogn: Skovsh.
fra Gyldenlundsvej 4 til Ordrup Jagtvej 104

9 (4 y 53000) G Kirschbaum Jørgensen, Red. ☎OR 7332
11 (4 at 40000) Chr. Laursen, Arkitekt ☎OR 919
13 (4 bo, dm, fo 40000) **(Lektor G M Illum m. fl.)** E Stiborg, Assurandør ☎OR 1456
C Timmermann, Fru
15 (4 cz, gs 55000) (Ane Sørensen, Fru m. fl.) Anne Sørensen, Sygepl. ☎OR 3163
x x x x x x x x x
17 (4 do, fl 50000) Bent Alsdorf, Forvalter ☎OR 1137
Ebba Thorsen, Fru
Ejner S Pedersen, Trafikkontrolør ☎OR 8403
19 (4 cv, eh, go 50000) Jørgen Kofod, Assurandør ☎OR 650
21 (4 dl, ea, fk 55000) H A Nyborg, Civiling. ☎OR 6897
23 = **Tornagervej 2**
25 (4 ek, ff 60000) S Sandersen, Skibsinspekt. ☎OR 6639
27 = Skjoldgårdsvej 1
29 (4 eq, fd, fr 60000) (jvf. Skjoldgårdsvej 2) Angelo Clante, Ingeniør ☎OR 7565
31 (4 eu, kc 72000) **C O Jørgensen, Plantageinspekt. ☎OR 5804**
33 (4 et 78000) Lars Møller, Snedkerm. ☎OR 2456
35 (4 gg 75000) Astrid Christensen, Fru ☎OR 1764
37 (4 fv 75000) K Waage Møller, Direktør ☎OR 5006
10 (4 z 48000) Eli H Hansen, Malerm. ☎OR 3344
M P Hansen, Malerm. ☎OR 2894
Anna Christiansen, Kogerske ☎OR 4867
Verner Nielsen, Tilskærer ☎OR 1310
12 (4 æ 50000) J Jensen, Overtrafikkontr. ☎OR 1645
G Stricker-Jensen, Frk. ☎OR 3911
14 (4 af 60000) Kaj Jensen, Murer ☎OR 5490
Paula Simonsen, Fru ☎OR 5625
Hans Iversen, Mejerist
16 (4 cl 60000) **Aage Werling, Fabrikt. ☎OR 3407**
18 (4 dh 46000) V A Kaufmann, Husejer ☎OR 261
H H Dano, Boghandler ☎OR 2035
18 A (4 dg 45000) G Månsson, Direktør ☎OR 9107
20 (4 df 55000) E M Jensen, Politinspekt. ☎OR 2534
Henry Mehlsen, Assurandør ☎OR 6868
»Aladdin« Bureau for Duplikering
22 (4 ch 60000) Inge Prieme, Fru ☎OR 5190
J Rømer-Bentzen, Fabrikant ☎OR 6420
24 (4 cp 35000) (Lars Nielsen's Bo) Arvid Johansson, Konditor ☎OR 598
26 (4 dp 53000) E Hindkjær, Smedemester ☎OR 7082
28 (4 bu 45000) Evald Vilner, Socialdirektør ☎OR 1722
30 (4 cf, iø 54000) Ulf Salomonsen, Gross. ☎OR 7850
32 (4 ce 48000) Herluf Nielsen, cand. mag. ☎OR 8931
Haldor Nissen, Duplikeringsbureau ☎OR 8931
34 (4 cd 45000) G Holten, Fru ☎OR 2278 x
Ingeb. Jørgensen, Frk. ☎OR 2278 y
36 (4 cc 45000) J Kristiansen, LRSagf. ☎OR 2182
38 (4 cb 45000) Johanne Munck, Fru ☎OR 2067
40 (4 ca 55000) **Carl I Schierbeck Civiling. ☎ OR 402**
42 (4 g 55000) A B Nordmark-Iversen, Fru ☎OR 2230
Kjeld Nielsen, Civiling.
44 (4 ah 80000) E Meldborg, Fru ☎OR 6376

Nordvestvej

(Privat Vej).
Postd.: Charl. Bylag: Ordr. Sogn: Skovsh.
fra Ordrup Jagtvej 38

1 = **Ordrup Jagtvej 38**
3 (14 ag 18000) (Karen Jorst, Frk. m. fl.) **M. N Skov, Toldkontrolør**
Karen Jorst, Telefonistinde ☎OR 5204
5 (14 u 25000) K Jørgensen, Vognmd. ☎OR 7
Victor Frederiksen, Formd.
7 (14 z 15000) (Fl. Bjerg Andersen, Snedker)
A Tørnquist, Arbejdsmd.
7 A (14 bg 18000) **(Helge Fals, Montør)**
J Fals, Murersv.
Erik Rathmann, Blikkenslagerm. ☎OR 6374
9 (14 i 28000) (Gentofte Kommune) Aldersrenteboliger
11 (14 h, bq 16000) Anna Petersen, Rulleforr. ☎OR 3186

Nymose Huse

Postd.: Gent. Bylag og Sogn: Vangede
fra Mosegårdsvej 51 mod syd

22—120 (3 ly 952000) (Dansk almennyttigt boligselskab)
42 Knud van Deurs, Styrmd. ☎GE 1359
44 Johs, Schmidt, Chauffør
46 Viggo Amundsen, Montør
48 Aug. Olsen, Belysn.arb.
50 Folker Willesen, cand. theol.
52 Otto Lehmann, Værkfører ☎GE 2334
54 Helmer Knud Rasmussen, Forvalter ☎GE 4079
56 F Kirring, Mekaniker ☎GE 1486
»Nymosehuse«, Viceværten ☎GE 1486
58 Preben Herskind, Civiling. ☎GE 5091
60 Sv. Gregor, Arbejdsmd.
62 Sv. Schmidt, Afd.leder ☎GE 2780
64 Else Juul Donsby, Lærerinde, Fru ☎GE 472
66 Harald Hansen, Sporv.funkt. ☎GE 6539
68 J E Førgaard, Sporv.funkt. ☎GE 5936 x
70 K Kjeldsen, Snedker
72 N C Betz, Lærer ☎GE 7210
74 Magnus Jensen, Arbejdsmd.
76 Jørgen Mark, Repræs. ☎GE 697
78 Sv. Aa. Jensen, Snedker ☎GE 7524
80 Lis Stentorp, Fru ☎GE 4565
82 H Haas, Eksped.
84 Gerner Larsen, Smedemester
86 Erik J Rasmussen, Fabrikant ☎GE 2363
88 Claus Bornemann, Fuldm. ☎GE 6645
90 — — — R — — — —
92 J Panduro Petersen, El.installatør ☎GE 6147
94 E Mortensen, Arbejdsmd.
96 Ellis Tardini, Konsulent, Fru ☎GE 146
98 H Carlsson, Gross. ☎GE 1522
100 Sv. Aa. Jensen, Arkivar ☎GE 7627
102 Poula Torp, Fru ☎GE 5936 y

Nymosevej

Postd.: Gent. Bylag og Sogn: Vangede
fra Vangedevej 92 til Mosebuen

3 (4 aq 30000) **W G Hansen, Snedkerm. ☎SØ 2397**
5 (4 ap 47600) A Gorm Petersen, Kontorchef ☎SØ 2632
7 (4 ao 45000) Arne Jørgensen, LRSagf. ☎SØ 5433
9 (4 an 25600) J E Jørgensen, Pakmesterformd. ☎SØ 2449

TH. JENSEN. Blikkenslagermester. Brogaardsvej 26. Tlf. GE 162-262

11 (4 am 37100) (H Jensen, Overpostbud)
Kylle Christensen, Fru ☎SØ 604
13 (4 al 33600) I Kløvborg, Guldsmed
C Magnussen, Frk. ☎SØ 2052
15 (4 ak 30600) Otto Olesen, Arbejdsmd. ☎SØ 534
17 (4 ai 55700) Sv. Jensen, Gross. ☎SØ 1752
19 (4 ah 43600) S Johansen, Bogholder
21 (4 ag 38600) J P Deuleran, Laboratorieass. ☎SØ 2545
23 (4 af .....) (Hans Pedersen, Skiltemaler)
4 (4 bl 38000) K V Nielsen, Skræderm. ☎SØ 818
6 (4 au 54000) Jens C Nielsen, Slagterm. ☎SØ 1177
8 (4 av 41000) K A Andersen, Overportør
10 (4 ax 41600) A C Hansen, Murerm. ☎SØ 2912
12 (4 ay 32600) I Kraghæk, Snedker
14 (4 az 39600) K Uth Nielsen, Snedkerm. ☎SØ 8109
16 (4 aæ 78600) Emilie Christensen, Fru ☎SØ 992
Kai Aage Christensen, Frugthdlr.
18 (4 aø 33600) Mary Dam, Fru
Harald Gjerløv, Møbelpolst.
20 (4 ba 51000) P O Hintz, Kasserer ☎SØ 2198
22 (4 bb 88600) Poul Hansen, Lektor ☎SØ 4050

Ny Ordrup Sideallé

Postd.: Charl. Bylag: Ordr. Sogn: Skovsh.
fra Ordrup Jagtvej 38 A til Broholms Allé

1 (jvf. Ordrup Jagtvej 40 A, samme Ejd.)
»la Finette«, Damefrisørsalon ☎OR 6830
1 Ejner Pedersen, Depotejer ☎OR 7234
Emil Nielsen, Damefrisørm.
K Skebye Rasmussen, Fru ☎OR 5018 u
2 H Klüver, ps. Fængselsinspektør ☎OR 4379 u
Alf Rasmussen, Laboratorieleder ☎OR 7270
Arne Sevaldsen, Arkitekt ☎OR 27
3 (jvf. Nr. 1, samme Ejd.)
s Jørgen Littauer, Læge OR 5250
1 K Stockel Hansen, Repræs. ☎OR 6930
S Bregning, Installatør ☎OR 8360
Linken Underdahl, Sygepl., Frk. ☎OR 8471
2 Erik Westengaard, Læge ☎OR 4806
M Kjærulff Nielsen, Frk.
H M Gardal, Radioforhdlr. ☎ OR 7321
I Friis Hansen, Frk. ☎OR 4379 v
5 (jvf. Nr. 1, samme Ejd.)
s Agnes Allerup, Fru ☎OR 3813
E Sundø, Gross. ☎OR 6858
1 Ernst Waldmann, Prokurist ☎OR 2943
V Zeuthen-Aagaard, Fru
2 Knud Karnow, Boghandler ☎OR 4301
2 Gyda Valeur, Fru ☎OR 7100
Ruth Thomsen, Kioskejer, Fru ☎OR 7846
7 (jvf. Nr. 1, samme Ejd.)
s Emil Larsen, Gartner
Anni Hertz, Fru ☎OR 7358
1 Nina Krohn Frey, Fysioterapeut, Fru ☎OR 4379 y
Benny Frey, Hovmester
Rigmor Hansen, Kogerske, Frk. ☎OR 2744 v
Jørgen Jørgensen, Komm.lærer ☎OR 501
2 Eleonora Andersen, Fru
J Boesen, Kasserer ☎OR 8827
Hanne Lyhne, Fru ☎OR 8821
2 (14 bk 110000) A/S Colitt, Maskinsnedkeri ☎OR 1881 — 3214
Kaj Sunne, Direktør
4 (26000) (Statsbanerne)
P S Rodian, Entreprenør ☎OR 8262
Stephard, Gulvbehandling ☎OR 8262
L Kruse Jensen, Stationsbetj.
10 (160000) (Statsbanerne)
s Knud Andersen, Portør
H V Larsen, Portør
1 A E Bengtsen, Stationsbetj. ☎OR 3574
N O Petersen, Banearbejder
2 C A Nielsen, Portør ☎OR 6924 v
H C Duemose, Oversignalformd. ☎OR 6924 y
Ordrup Jernbanestation ☎ OR 2140

Nøddekrogen

Postd.: Charl. Bylag: Bernst. Sogn: Jægersb.
fra Fortunvej ....

1 (1 ams .....) K Sandvad, Gross. ☎OR 3244
5 (1 aer 80000)
V Hofman Laursen, Direktør ☎OR 7905
9 (1 aet, rt 115900) Henn. Johnsen, Bogtrykker ☎OR 264
11 (1 aeu 62000) J Bager, Ingeniør ☎OR 3260
4 (1 afd 55000) P Frederiksen, Forretn.fører ☎OR 4034
6 (1 afe 58000) Hakon Gertsen, Civiling. ☎OR 5883
8 (1 aey 56000) Vera Eriksen, Fru ☎OR 3819

Nørrebakken

Postd.: Gent. Bylag og Sogn: Vangede.
fra Bakkevænget

1 (11 aæ 163000) (Gentofte Kommune)
Gentofte kommunes fritidshjem ☎GE 3464
21 (11 bs ....) A Præstrud Olsen, Fuldm. ☎GE 4550
23 (11 bt 63000) K Sigurdsson, Direktør ☎GE 5750
25 (11 bp 68000)
Johs. G Hernov, Forlagsboghdlr. ☎GE 84
2 (11 bu 56000) (H Wahlberg, Fabrikant)
S Wahlberg, Fru
Holg. Hansen, Vognmd. ☎GE 6562
4 (11 be 50000) Børge Hauschildt, Civiling. ☎GE 1080
6 (11 bo 41000) Else Kisbye, Fru ☎GE 6344
8 (11 bn 38000) Fr. L Munch, fhv. Strandkontrolør ☎GE 7455
10 (11 bm 38000) Josef Kanta, Tobakshdlr. ☎GE 2581
12 (11 bl 40500) S Christiansen, Skræderm. ☎GE 4337
14 (11 bk 38000) (Beboerne)
Kjeld Balslev, Assist. ☎GE 6187
Aase Balslev, Malerinde, Frk.
16 (11 bi 38000) N J Voss, ps. Postm.
Karen E Christensen, Overass. ☎GE 4092
18 (11 bh 42000) G J A Hansen, Skibsfører ☎GE 3573
20 (11 bg 39000) Erik Jacobsen, Bankbest. ☎GE 7150
24 (11 br 63000) Kn. H Thon, Gross. ☎GE 5675
26 (11 bq 63000) Poul Madsen, Murerm. ☎GE 4393

Olaf Poulsens Vej

Postd.: Charl. Bylag: Gjent. Sogn: Magleg.
fra Hartmannsvej c. 62 til Bregnegårdsvej c. 14

5 (20 mm 85000)
Henry F Kjeldsen, Vognmd. ☎HE 409
E Hauerslev, Fru
Arne Nielsen, Chauffør
Paul Sørensen, Kabelarb.
7 (20 ha 135000) F S Andersen, Ingeniør ☎HE 7438
2 (20 nr 116000) G L Christrup, HRSagf. ☎HE 7553
6 (20 kh, md 50000)
K Vermehren, Reklamekonsulent ☎HE 165
8 (20 et 66000) Georg Nielsen, Assurandør ☎HE 8555
Anna Larsen, Fru ☎HE 8298
10 (20 gc, ia 75000)
HI Bahnsen, Kommandør ☎HE 4501
12 (20 gr, gø 88000) P Harhoff, Skibsreder ☎HE 6262

Ole Bruuns Vej

Postd.: Charl. Bylag og Sogn: Ordrup.
fra Jægersborg Allé 31 A til Enighedsvej

1 (2 i se Jæg. Allé 31) (A/S Ordr. Charl. Bank)
1 .....
2 Karen Permin, Frue ☎OR 3315
Ove Holsted, Renseriejer ☎OR 7424
3 H Buchard, Bankdirektør ☎OR 3715
L S Sørensen, Bankbetj. ☎OR 2834 x
4 Gilbert Schou Hansen, Telegrafkass. ☎OR 2337
H Fridal Petersen, Konditorm. ☎OR 7039
1 A (2 i se Jæg. Allé 31) (A/S Ordr. Charl. Bank)
s Erik Andersen, Tømrer
1 Erik V Pedersen, Snedkerm. ☎OR 6013
2 Elfrida Meyer, Fru ☎OR 3915
3 H S Jensen, Vagtmester ☎OR 5932 x

Er Deres radioapparat i uorden? Saa ring til OR 2843, Andresen, Ing.

4 Knud Olsen, Cykelhdlr. ☎OR 8575
3 (2 gæ 125000) (Kay Will-Jørgensen, Ingeniør)
.....
J H Jørgensen, Banearb. ☎OR 6127 v
M Andersen. Chauffør
1 P Christiansen, Barberm. ☎ OR 8631
Ferd. Pedersen, Arbejdsmd.
2 Charly Madsen, Mælkeass.
Bertha Grymen, Dameskræderinde ☎OR 912
3 .....
Preben Larsen, statsaut. Revisor ☎OR 5785
4 Sigfred Petersen, Cyklehdlr. ☎OR 4846
Betty Ibsen, Fru ☎OR 4977 x
3 A (2 gl 60000) (C M Fredholm, Gross.)
P A F Norup, Oberst ☎OR 1438
5 (2 at 62000) (Ejere: Beboerne)
Johanne Larsen, Fru ☎ OR 7049
Hertha Larsen, Sekretær ☎OR 7049
A W Madsen, Kontorchef ☎OR 5965
5 A (2 ka 55000)
P H Gleie-Jørgensen, Forretn.fører ☎OR 2540

Ordrup-Charlottenlund Grundejerforenings Sekretariat ☎ Ordrup 2540

Poul Hansen, Gross. ☎OR 4575
7 (2 as 66000) J C Juhl, Arkitekt ☎OR 4217
9 (2 ar 60000) T Hartvig Andersen, Tandlæge ☎OR 8020
11 A (2 ix 90000) Viggo Jensen, Mejerietjer ☎OR 1387
15 (2 ak 56000) (jvf. Enighedsv. 28)
Osc. Møller, Instrumentmager ☎OR 1465
E Stæger, Hovedkass. ☎OR 1621
2 (2 k jvf. Jægersborg Alle 33)
Kld. Aasbjerg & Ørtoft, Møbelsnedkeri ☎OR 5438
s Yrsa Madsen, Frk. ☎OR 473
Erik F Hansen, Anlægsgartner ☎OR 3389
1 Kjeld Unmack, Assist. ☎OR 212
Laura Hansen, Fru
2 Karen Poulsen, Frk. ☎OR 152
Ingeb. Jensen, Fru ☎OR 4367 x
2 A (2 k se Nr. 2 (Samme)
.....
Preben Nielsen, Snedker
4 (2 av 35000) Edm. Guhle, Glarm. ☎OR 4423
Kay Cortes, Radioforhdlr. ☎OR 3485
6 (2 dy 33000)
Jens Bjerregaard, Kapelmester
Valb. Bjerregaard, Eksp.sekr., Fru ☎OR 226
8 (2 gk, if 55000) Peder Pedersen, Prokurist ☎OR 8600
F Paludan-Müller, Rektor ☎OR 1274
10 (2 bl 65000) E Nygaard. Kontorchef ☎OR 3720
H P Askfelt, Postkontrolør ☎OR 8770
12 (2 bm 75000) N Riting, Hospitalsforv. YOR 9079
14 (2 bn 48000) Johs. Jensen, Kontorchef ☎OR 983
Johan Petersen, Maalerkontrolør
16 (2 bo 40000) (Carl J Hansen, Overgartn. m. fl.)
Jørgen Bloch, Fabrikant ☎OR 2730
1 Christen Bloch, Fotograf ☎OR 7288
18 (2 hp 80000) Axel Lyman, Gross. ☎OR 8383
1 Kai Juul, Tandlæge, Dr. med. ☎OR 872
M C Ivor, Fru

Ole Olsens Allé

(Privat Vej)
Postd. Hell. Bylag: Gent. Sogn: Helr.lund
fra Baunegårdsvej c. 49 til Vemmetofte Allé 10

3 (13 eo 105000) Erik Andersen, Gross. ☎HE 1395
7 (13 eg, fq 125000) Eugen Olsen, LRSagf., Generalkonsul (M.G.K.) ☎HE 1004
9 (13 ee, eg 100000) G Bjørløw, Direktør ☎HE 3667
11 (13 en 95000) F T Skov, Civiling. ☎HE 690
13 (13 fv 88500) Otto Lund, Civiling. ☎HE 3336
15 (13 fu 78000) Gustav Castenskiold, Fuldm. ☎HE 3892
19 (13 hx 58000)
S Schlesch-Lund, Læge ☎HE 4090
21 (11 ay 90000) K M Heilmann, Ingeniør ☎GE 1427
23 (11 as 75000) K Lundgaard, Civiling. ☎GE 4899
2 (13 ev 105000) B Percy Ipsen, Fru ☎HE 7891
4 (13 ei 75000) Joh. Thiele, Fabrikt. ☎HE 6350
6 (13 eh 85000) Gudrun Clausen, Fru
8 (13 eb 90000) Agnes Kvenild, Fru YHE 3085
10 (13 ea 80000) Jens Hald, Direktør ☎HE 6562
12 (13 ef 100000) Svend A Holbæk, Direktør ☎HE 4833
14 (13 es 130500) H W Sprechler, Direktør ☎HE 2758
16 (13 ek 115000) Ebba Levysohn, Fru ☎HE 417
18 (13 ed 72000) Helge Nielsen, LRSagf. ☎HE 6115
22 (13 ff 90000) H B Krogh, Direktør ☎HE 2724
24 (13 em 100000) (H Tryde, Fuldm., m. fl.)
— . — . — . — . —
26 (13 el 95000) K Poggensee, Kontorchef ☎HE 8935
28 (13 er, fr 85000) Henry Thomsen. Direktør ☎HE 14

Onsgårds tværvej

Postd.: Hell. Bylag: Gjent. Sogn: Hell
fra Onsgårdsvej til Strandparksvej

2 (jvf. Strandvej 96)
B Bachmann, Gas- & Vandm. ☎HE 6271
s P Pariis, Mejeriejer ☎HE 7913 u
K V Runge, Mekaniker
1 Anna Andersen, Frue
Inger Carlsen, exam. Massøse ☎HE 1022 x
2 Svend Svendsen, Arbmd.
Edm. Østerbye, Brandmester
3 H C Vestergaard-Svendsen, Trafikkontrolør ☎HE 2819 x
Rigm. Sørensen, Fru ☎HE 2819 v
4 Elisab. Birch, Fru ☎HE 6741 x
Elly Olsen, Fru ☎HE 6741 y
4 (16 lø se Nr. 2) »Sundborghus« (Samme)
s Karl Frederiksen, Varmemester
»Sundborghus«, Varmemesteren ☎HE 1480 x
Mary Skjoldrup, Fru
1 Mary Petersen, Fru
C V Kaad-Hansen, Sporvejsfunkt.
2 H J Frederiksen, Formand
Johs. Hansen, Brandmester ☎HE 6653 x
3 N Weiner, Fru ☎HE 1028 y
Vald. Nielsen, Distriktsvejmand
4 Wilfred Lassen, Litograf ☎HE 1022 v
P Løvbo, Forvalter ☎HE 1480y
6 (16 lø, se Nr. 2) »Sundborghus« (Samme)
Rob. Zachariassen, Malerm. ☎HE 389
R Lorange, Instrumentmager ☎HE 6993 u
s Clara Petersen, Frue
C C Andersen, Kontorbud
1 A E Søgaard, Tilskærer
1 Finn Warburg, Slagter
2 C A V Schytte-Fossum, Gartner
Ib Jensen, Skræder
3 Elna Berg, Fru ☎HE 6293 v
K Lund, Syerske, Fru
4 Emma Kristensen, Skotøjshdlr., Fru ☎HE 634
Olga Cornelius Hansen, Fru ☎HE 8149 x

Onsgårdsvej

Postd.: Hell. Bylag: Gjent. Sogn: Hell.
fra Strandvejen 98 til Sundet

1 (jvf. Strandvejen 100, samme Ejd.)
Radio-Industriens Patentforening ☎HE 8355 — 8365
Niels Høy-Petersen, Fabrikant ☎HE 8775
»Helmic«, Likørfabrik
2 C J Svensson, Vinkyper ☎HE 5542
3 E Svenson, Forvalter ☎HE 3745
5 (16 cg, uæ 160000)
Hellerup Fløde-Is A/S ☎HE 8800
Agnes Jensen, Fru ☎HE 339
Ingvard Steffensen, Driftsleder
7 (16 dh 70000)
Louis Jensen, Direktør ☎HE 6020
7 A (16 si 40000) I Everberg, Fru ☎HE 6862
G Everberg, Læge ☎HE 3649
9 (16 dm 64000) J Sachs, Fru ☎HE 6345
11 (16 du 90000) (jvf. Jomsborgvej 16)
E Heuser, Kunsthdlr. ☎HE 7267
Helga Heuser, Fysioterapeut ☎HE 7267
13 (16 ph, pi 55000) Edv. Meyer, Fabrikt. ☎HE 7346
15 (16 mf 54000) (Beboerne)
Jul. Tilling, Vognfabrikant ☎HE 2341 x
Thyra Sørensen, Fru ☎HE 2284 v

ELEKTRISKE REPARATIONER - Kemp & Lauritzen - Tlf. OR 700

17 (16 mg 67000)
H A Lorentzen, Fabrikant ☎HE 4475
N Vienberg Politibetj. ☎HE 8630
19 (16 mh 105000) D Villemoes, Konsulinde ☎HE 3617
21 (16 kv 70000) (André Jensen, LRSagf.)
Ebba Jensen, Fru ☎HE 4590
23 (16 mq 85000) (A/S Olav-Linie)
Ole Lauritzen, Skibsreder ☎HE 2550
25 (16 qi 64000)
Karen Schmidt, Pension Wm. Olsen, Fru
☎HE 35045
27 (16 qs 75000) H Suhr Willumsen, Fru ☎HE 5208
André Delahousse, Dir. ☎HE 1603
29 (16 qs 110000) Anna Fester, Fru ☎HE 1172
31 (16 qq 115000) Ein. Farløv, Fabrikant ☎HE 6075
33 (16 sd 110000) Ejnar Holst, Direktør ☎HE 811
35 (16 se 125000) E Danielsen, Direktør ☎HE 6263
37 (16 sf 80000) Axel Holm, Murerm. ☎HE 1291
39 (16 mr, sg 98000) Niels Andersen, Gross.
☎HE 1532
2 **(16 mk se Strandvej 96) »Sundborghus«**
s H Schytte Fossum, Inspekt. ☎HE 4094
Fanny Strecker, Fru
1 Alfred Nielsen, Anlægsgartn. ☎HE 6077
Poul Mikkelsen, Driftsbest. ☎HE 237
2 E Birger Petersen, Mejeriejer ☎HE 2390
M Termøhlen, aut. Fodplejer, Fru ☎ HE 1825
3 Angelo Jensen, Bladforhandler ☎HE 1062
Ane M Larsen, Fru ☎HE 7969 y
4 Marg. Hansen, Fru ☎HE 557 u
C Fromberg, Boghdlr. ☎HE 7934 x
4 (se Nr. 2) (Samme)
s H C Pedersen, Rulleejer ☎HE 1517
Hellerup Budcentral ☎HE 1212
Oluf Jensen, Anlægsgartner ☎HE 3058
Sv. Hansen, Smed
1 **E Møllback, Assurandør ☎ hem.**
J P Nielsen, Vognmd. ☎HE 6268
2 Chr. Harritshøj, Trafikmester ☎HE 566
Elinor Christensen, Fru ☎HE 4851 x
3 Gudrun Pontoppidan, Fru ☎HE 4851 u
Axel C Petersen, Afd.leder ☎HE 2821 y
4 A Schmidt, Fru ☎HE 7140
H C Pedersen, Rulleejer
6 (16 os 66000) P Stemaae, Bankprokurist ☎HE 17
E H Herløv Jensen, Prokurist ☎HE 5732
2 Aase Rasmussen, Kasserske, Frk.
8 (16 pm 52000) Tage Smedegaard, Ingniør
☎HE 5720
10 (16 pr. 85000) Fredy Just, Gross. ☎HE 5147
12 (16 ps 92000) Fanny Kronø, Fru ☎HE 368
1 Olaf Jørgensen, Gross. ☎HE 5106
L Juul, fhv. Amtslæge ☎HE 6676
14 (16 pt 85000) Carsten V Larsen, Dyrehdlr.
☎HE 6724
L R Hagensen, Kolonibest. ☎HE 8864
16 (16 pu 115000) Chr. Andresen, Skibsreder
☎HE 1768
18 (16 f 47000) **(Gjentofte Kommune)**
Pumpestation
Hellerup Lystbaadehavn
Hellerup Sejlklub
— Hellerup Kajakklub ☎HE 35021
Hellerup Søbadeanstalt, Skolebadeanstalt
☎HE 35011
Strandparken

Ordrupdalvej

Postd.: Charl. Bylag og Sogn: Ordrup
fra Ordruphøjvej til Henriettevej

5 (9 di, kz 72000) J Wowern, Direktør ☎OR 2945
7 (9 bø 52000) J Hviid, Bankfuldm. ☎OR 4283
9 (9 ch 65000) J Simonsen, Kontorchef ☎OR 4357
11 (9 bx 60000) W Amund Henriksen, Restauratør
☎OR 3929
13 (9 df 65000) Joo Reventlow, Fru ☎OR 1265
17 (9 ci 75000) P Damgaard, Gross. ☎OR 331
19 (9 ck 80000) Lise Møller, Fru ☎OR 999
21 (9 cl 52000) Herbert Petersen, Ingeniør ☎OR 1681
& ☎OR 8281
23 (9 cv 65000) Olaf Nielsen, Isenkræmmer ☎OR 6005
25 (9 cu 65000) P J Holm, Repræs. ☎OR 3359
27 (9 bt 72000) P Bay, Direktør ☎OR 4078
33 (9 er 48000) Willy Nielsson, Mejeriejer ☎OR 7086
35 (9 gp 65000) Rasmus Nielsen, Eksped.chef ☎OR 8539
Åse Dircks, Fru ☎OR 288
37 (9 gq 80000) C Thiim, Ingeniør ☎OR 4616
4 (9 bz, fg 52000) G Eggersen, Repræs. ☎OR 4660
6 A (9 oc .....) D Kabell Kjær, Fru ☎OR 9156
6 B (9 ob .....) Arne Gjetting, Ingeniør ☎OR 9298
8 A (9 oa .....) K Byriel, Civiling. ☎OR 9108
8 B (9 nø .....) P H Pedersen, Adjunkt ☎OR 9150
10 A (9 nz 43000) E Bangert Larsen, Herreekv.hdlr.
☎OR 1991
10 B (9 ny 43000) D Weeke, Frk. ☎OR 9133
12 A (9 nx 30000) P Manford-Hansen, Disponent
☎OR 9063
12 B (9 bæ 35000) B Vestergaard, Kontorchef
☎OR 571
14 (9 bi, fe 42000) C Johansen, Chauffør
16 (9 dd 75000) Hans O Møller, Gross. ☎OR 1862
18 (9 gn 65000) A Allerup, Ingeniør ☎OR 724
20 (9 go 60600) J L Mansa, Dir. ☎OR 6617
22 (9 ca 65000) A M Kravack, Salgschef ☎OR 3342
24 (9 ds 56000) K Barfred, Frk. ☎OR 4480
26 (9 ga 70000)
Lis Jacobsen, Dr. phil. ☎OR 7360
Lorenz Rerup, stud. mag. ☎OR 5305
Sydslesvigs Kultursamfund ☎OR 5305
28 (9 gt 78000)
Anders Jensen, Teltholder ☎OR 1532
Elise Caspersen, Fru ☎OR 1532
30 (9 hc 65000) Hildegard Pedersen, Fru ☎OR 1999
32 (9 bu 108000) Louis Seligmann, Gross. ☎OR 8700
34 (9 bk 75000) Sv. Ramsby, Vicebygn.insp.
☎OR 4775
36 (9 bl 59600) Marx Ishøy, Arkitekt ☎OR 4219
40 (9 hm 72000) Henry Hansen, Cyklehdlr. ☎OR 5433
46 (9 fk, fm 58000) K Schackinger, Civiling.
☎OR 5405

Ordrupgårdvej

(Privat Vej)

Postd.: Charl. Bylag og Sogn: Ordrup
fra Skovgårdsvej 45 mod vest

3 (8 dr 82000) H Baltzer Jørgensen, Fabrikant
☎OR 8293
5 (8 du 112000) H J Goldschmidt, Gross. ☎OR 2215
7 (8 dv, 9 ink 70000) N Mazanti-Andersen, Befragter
☎OR 8914
9 (8 dx, 9 ni 80000) Inge Cold, Fru ☎OR 6946
6 (8 do 110000)
Poul Teller, Bogtrykker ☎OR 1108
8 (8 dt 90000) Bent W Larsen, Civiling. ☎OR 6496
10 (8 ds 95000) Ejgild Jørgensen, Tømrerm. ☎OR 209
12 (8 dn 110000) I H Hoffmann, Civiling. ☎OR 3088

Ordrup Ha[illegible]

Postd.: Charl. Bylag: Ordrup. Sogn: Ordrup
fra Mosehøjvej 22 mod Vest

3—5 (5 as .....)
Knud F Gram, Civiling. ☎OR 7623
Birte Gram, Musikundervisn. ☎OR 7623
x x x x x x x x x x

Ordruphøjvej

Postd.: Charl. Bylag og Sogn: Ordrup
fra Ordrupvej 114 til Skovgårdsvej

1 (20 a, 28 299400) Børnehjemmet »Dohns Minde«
Helene Jensen, Forstanderinde ☎OR 2532
5 (9 g, av 34000) M Schou, Fru ☎OR 8305
Eduard Hass, Install.
7 (9 k 55000) Ordrup Børneasyl ☎OR 3119
Vibeke Stensgaard, Børnehaveleder, cand. psych.
11 (9 ii 84000) Gunnar Jacobsen, Civiling. ☎OR 4241
13 (9 gk 55000) S Gorm-Petersen, Fru ☎OR 5413
15 (9 gi 72000) Arvid Müller, Forfatter ☎OR 4916
17 (9 gh 60000) Jørgen Munck, Regnskabschef
☎OR 6882
19 (9 hp 75000) Preben v. d. Hude, Fuldm. ☎OR 4397
31 (9 ie 240000) (Det Classenske Fideicommis)
Børnehjemmet »Ordruphøj« ☎OR 1477
Johanne Jacobsen, Forstanderinde

H. F. AAGAARD A/s - Kul - Koks - Olie - Lindegaardsvej 52, OR *2430

35 (8 cs, 9 v, dø, gø 245000)
Jørgen Møller, Civiling. ☎OR 102
14 (9 cf, cz 72000)
H A Jørgensen, Kaffehdlr. ☎OR 7164
16 (9 bb 87000) John Ax. Hansen, Dir. ☎OR 1343
18 (9 bc 96000) Ellen Richter, Fru ☎OR 4608
20 (9 bd 75000) D Gatzwiller, Overlærer ☎OR 4354
22 (9 be 57000) F Madsen, Underdirektør ☎OR 4224
24 (9 bf 60000) Wilh. Thomsen, Overlærer ☎OR 2492
Alhed Larsen, Fru ☎OR 5414
26 (9 ko 75000)
Sonja Meyer, Arkitekt, Fru ☎OR 2733
28 (9 bg 60000) Chr. Thorsen, Redaktør ☎OR 4244
30 (9 br 75000) Harry Jensen, Overtoldkontrollør ☎OR 4207
32 (9 bh 85000) (E Rantzau, Fru)
J H Rantzau, Ritmester ☎OR 3816
34 (9 cx 57000) J Rørding, Direktør ☎OR 4372
36 (9 hu 65000) E Hahn, Fabrikant ☎OR 6205
38 (9 ex 56000) Sv. Aa. Thiel, cand. pharm. ☎OR 5537
40 (9 bs, ev 87000)
M Mackeprang, Museumsdirektør ☎OR 6838
L Hjelmslev, Prof., Dr. phil. ☎OR 5855
42 (9 cm 95000) Aage Brabrandt, Dir. ☎OR 4293
44 (9 dp 75000) Holger Frederiksen, Købmand ☎OR 3622
48 (9 id 73000)
Sv. Sigfred Pedersen, Direktør ☎OR 5548
54 (9 gx 70000) A R Justesen, Gross. ☎OR 1735
P F Koch, Bankprokurist ☎OR 7660

Ordrup Jagtvej

Postd.: Charl. Bylag: Ordrup. Sogn: Skovsh.
fra Hvidørevej til Jægersborg Allé

3 (65 a 50000) H K Melvig, Ledningsinspektør, Oberstløjtn. ☎OR 3662
5 (65 b 67000) K Carsten Pedersen, Fru ☎OR 4921
7 (6 os 55000) C Aggerdahl, Revisor ☎OR 1560
9 (6 qs 70000) Axel Hesse, Gross. ☎OR 7237
15 (6 pk 80000) M Henriksen, Fru ☎OR 5574
H Saxhof, Sekr. ☎OR 7486
17 (6 pl 54000) Marie Petersen, Enkefru ☎OR 2755
19 (6 pm 64000) (E G Korsgaard, Fuldm.)
Helge Lysgaard, Læge ☎OR 1132
21 (6 pn 54000) Wilh. Olsen, Gross. ☎OR 3644
23 (6 po 54000) (Mary M Mortensen, Fru)
Børge Koefoed, Kontorchef ☎OR 3601
25 (6 pp 54000) S Blaksted, Fabrikant ☎OR 5312
27 (6 pq 54000) N M Lindh, Bladhdlr. ☎OR 5284
29 (6 pr 54000) (D Strube, Fru)
Ernst Nilsson, Forretn.fører ☎OR 1308
31 (6 ps 56000) Erna B Erichsen, Frk. ☎OR 6708
33 (6 pt 54000) Vald. Larsen, Herreekvip.hdlr. ☎OR 3357
35 (6 pu 55000) Frank Larsen, Prokurist ☎OR 504
37 (6 pv 56000) Erik Lorenzen, Fotograf ☎OR 6425
39 (6 px 56000) Gerda Hansen, Gross., Frk. ☎OR 3507
41 (6 py 56000) A Lundegaard, Skibsfører ☎OR 5011
43 (6 pz 58000) Dora Rye, Fru ☎OR 3709
45 (6 bq 55000) (A/S Singplex)
H Brøchner, Dir. ☎OR 9145
47 (6 kp 60000) Kr. Westergaard, Snedkerm. ☎OR 3361
49 (6 ko 65000) P Præstrud, Gross. ☎OR 8014
51 (6 iv 50000) Knud Lissau, Inspekt. i Banktilsynet ☎OR 4494
53 (6 iy 50000) Agnes Krøigaard, Viceskoleinspekt., Frk. ☎OR 75
55 (6 iz 50000) J Lachmann, Civiling. ☎OR 5002 x
57 (6 iæ 50000) Osc. Lindholm, Kontorch. ☎OR 1070
59 (6 iø 50000) Vald. Kruse, Dir. ☎OR 8061
61 (6 ka 50000) I J Ingwersen, Arkitekt ☎OR 6000
63 (6 kb 50000) Axel E Rasmussen, Bankbestyrer ☎OR 4018
65 (5 rc 500000) (jvf. Nr. 67-81)
(Foreningen Borgerhjemmet)
s H Th. Rambusch, Assist. ☎OR 4601 v
P Christiansen, Varmem. ☎OR 7170
1 Dagmar Hansen, Fru
Karen Palsøe, Fru ☎OR 2879 v
2 Ellen Mansa, Sproglærerinde ☎OR 4997 y
Marie Nielsen, Enkefru ☎OR 4601 u
67 (5 rc) (Samme)
s Johs. Pedersen, Skomagerm. ☎OR 3251 x
E Klæbel, Frk. ☎OR 1167
1 Olga Wismann, Fru
M F Petersen, fhv. Portør
2 Hansine Hansen, Fru ☎OR 1377
Sofie Lassen, Enkefru ☎OR 2907 y
69 (5 rc) (Samme)
s Anna Broch, Enkefru
M Houmann, Fru ☎OR 1856
L Rasmussen, Sygepl. Fru ☎OR 3301 x
Anna Klink, Komm.lærerinde ☎OR 4601 y
2 Anna Pedersen, Frk.
Valb. Jørgensen, Frk. ☎OR 1625
69 A (jvf. nr. 65, samme ejd.)
s Thora Antvorskov, Frk. ☎OR 4997 u
Anna Petersen, Fru
1 Ingeb. Bruhn, Frk. ☎OR 2879 y
M Ellingsen, Fru, Spirella Korsetter ☎OR 3301 u
s M Faage, Fru ☎OR 3971
Louise Madsen, Frk. ☎OR 2879 x
71 (5 rc) (Samme)
s Marie Christensen, Enkefru ☎OR 6354 v
C Lindenhoff, Frk.
1 Dorthea Larsen, Fru ☎OR 5546 y
Carl Whitte, Postkontorist
2 Hans Damm, Malerm. ☎OR 6517
Elna Paulsen, Fru
73 (5 rc) (Samme)
s B Riemann, Overlærer, Frk. ☎OR 9371
Eva Stender, Lærerinde ☎OR 678
1 Poul Eibye, Filmsfotograf ☎OR 953
J Vigbæk, Kasserer ☎OR 3927
2 Agnete Rohleder, Eksp.sekr., Frk. ☎OR 106
Thv. Bodholdt, Gross. ☎OR 1951
Holg. Bodholdt, Korresp. ☎OR 1951
75 (5 rc) (Samme)
s Vika Johansen, Frk.
S I Borch, fhv. Manufakturhdlr. ☎OR 2907 u
1 Laura Jacobsen, Fru ☎OR 4997 x
C V Rasmussen, Købmd. ☎OR 8108
2 H C Kralund, Enkefru ☎OR 3251 v
Martin Madsen, Smedem. ☎ OR 778
75 A (jvf. Nr. 65, samme Ejd.)
s Marie Jørgensen, Frk. ☎OR 2907 x
Gerda Petersen, Frk.
1 E Palsøe, Frk
Julie Fals, Fru
2 Margr. Christiansen, Frk.
Erna Petersen, Fru ☎OR 8490
77 (5 rc) (Samme)
s Agnes Møller, Fru ☎OR 2907 v
D Brodersen, Fru
1 Margr. Svendsen, Fru ☎OR 6354 x
Anna V Andersson, Frk. ☎OR 6354 y
2 Ebba Larsen, Fru ☎OR 7495
Louise Andersen, Frk.
79 (5 rc) (Samme)
s Johanne Andersen, Fru
Laur. Pedersen, Tobakshdlr.
1 A Sørensen, Glarm. ☎OR 8532
H Falster, Frk. ☎OR 5546 u
2 Ludv. Larsen, Overpostbud
Marie Hillmer, Fru ☎OR 5540
81 (5 rc) (Samme)
s H Bendtsen, Fru ☎OR 6354 u
Gustav Krog, Fotograf ☎OR 7909
1 Marie Marcher, Fru ☎OR 4601 x
2 S P Hansen, Sporvejsfunkt.
Nina Krag, Pastorinde
83 (5 qø 62000) P Schack, Overtrafikass. ☎OR 6073
85 (5 qæ 60000) G Roloff, Trafikkontr. ☎OR 3713
87 (5 pa 60000)
Ib Eskildsen, Bankass. ☎OR 1077
89 (5 tk 72000) Axel Hansen, Dir. ☎OR 3350
91 (5 il 150000) (A P Petersen, Gross.)
Jagtborg, Kaffe- & Smørforr. (Egon E Christensen) ☎OR 3937
Dagmar Wegner, Trikotageforr. ☎OR 4538
P Chr. Larsen, Skomager ☎OR 5807 y
K E Lohse, Malerm. ☎OR 4786
Egon E Christensen, Købmd.
1 Frode Christensen, Mekaniker
Adela B Petersen, Fru ☎OR 3957
2 A P Petersen, Gross. ☎OR 2130
Herman Jensen, Ingeniør ☎OR 3814

TH. JENSEN. Centralvarmeanlæg. Brogaardsvej 26. Tlf. GE 162-262

93 (5 ik 290000) (jvf. 95-97-99)
(Axel H Pedersen, LRSagf.)
Carl E Mortensen, Cykelhdlr. ☎OR 4314
Erling Jørgensen, Mejerijer ☎OR 2556
1 K Thomsen Dahl, Frk. ☎OR 3069 v
Oskar Johannessen, Malerm. ☎OR 1830
2 **A Due, Politiassist. ☎OR 3616**
Eyvin Schiøtlz, Bogholder ☎OR 3320
95 (5 ik se Nr. 93) (Samme)
s Bent Olsen, Sekr. ☎OR 7884
Math. Rasmussen, Kontorassist., Frk.
☎OR 5019 y
1 **Kathy Petersen, Frk. ☎OR 2705**
Katrine Christensen, Fru ☎OR 8348
2 H Vihrenfeldt Andersen, Assist. ☎OR 597
Thyra Jensen, Dameskræderinde ☎OR 752
97 (5 ik se Nr. 93) (Samme)
s K Wismer, Fru ☎OR 7124
K Didriksen, Korresp. ☎OR 7509
1 **Emil Stettner, Dr. jur.**
Poul Eibye, Prokurist ☎OR 6784
2 K M Larsen, Overportør ☎OR 7645
J C Kindt, Repræs. ☎OR 4925 u
99 (se Nr. 93 (Samme)
s Holger Larsen, Kontorch. ☎OR 100
Alva Jacobsen, Fru ☎OR 3681
1 Anna Nielsen, Fru ☎OR 4571 y
Anna Larsen, Komm.lærerinde ☎OR 4571 v
2 H Haagen Nielsen, Faktor ☎OR 5457
F Rathmann, Bagerm. ☎OR 3250
101 (5 il 296000) (jvf. 103-105-107) (samme)
s H Kolster, Korrespondent
Lis Eider, Fru
1 **Jutta Berg, Fru ☎OR 5898 u**
1 **Elner Olsen, Overlærer ☎hem.**
2 Kirstine Nørgaard, Fru ☎OR 3465
J Kinander, Revisor
103 (5 il se Nr. 101) (Samme)
s A Emig, Fru ☎OR 3858
P Stenfeldt Mathiasen, Kontorchef ☎OR 5898 v.
1 Anna Haremst, Fru ☎OR 5898 y
E Kirkelund-Jensen, Fuldm. ☎OR 6672
2 A Kjærbye, Gross. ☎OR 5915
Holg. Pilø, Sekr. ☎OR 8413
105 (5 il se Nr. 101) (Samme)
s Erik Broe, Inspekt. ☎OR 1758
Th. Steffensen, Inspektør
1 Julius Schiødt, fhv. Forretningsfører
Anders Nielsen, Urmager
2 **Marie Aronson, Frue**
Ib Bubandt, Assist. ☎OR 9111
107 (5 il se Nr. 101) (Samme)
s H Ørstrøm, Barber og Frisør ☎ OR 1188
B P Kreinke, Frugthdlr. ☎OR 2919
1 **L K Larsen, Kontorchef ☎OR 3559**
2 Bertha Knudsen, Fru
Stine Jensen, Kogerske, Frk. ☎OR 2971 x
109 (5 ih 69000) (samme)
s **Paul Lardal, Købmd. ☎OR 234**
s Frits Jessen, Maskinm. ☎OR 3629
Johs. Hansen, Tømrerm. ☎OR 8531

— Teglgårdsvej —

111 (5 ry 85000) K Mieritz, Frisørm. ☎OR 1927
1 **Elsa Müller, Lærerinde ☎OR 751**
113 (5 na 48000) Carl Nielsen, Urmager
115 (5 nb 48000) G Høper, Kontorchef ☎OR 1930
117 (5 nc 48000) H Christensen, Mekaniker
119 (5 nd 63000) H Arentoft, Prokurist ☎OR 8332
121 (5 nl 25000) Ella Petersen, Fru ☎OR 2129
123—179 »Jagtparken«
(5 to 148000) (Østifternes Brandforsikring)
123 (se ovenfor)
Jagtparkens Kolonialforretning (Poul Andersen)
☎OR 5155
Jagtparkens Frugtforr. (Mogens Larsen) ☎OR 1138
E Bräuner, Mejeri ☎OR 3188
125 (se Nr. 123)
s E Bräuner, Frk., Mejerijer
Ingvard Nørgaard, Murerm. ☎OR 3667
1 Raun Petersen, Toldass. ☎OR 9450
1 Th. Therkelsen, Hdlsrejs. ☎OR 2102
127 (se Nr. 123)
s Ingemann Olsen, Kunstsliber ☎OR 5037 v
Elvira Hansen, Fru ☎OR 5050 x
1 Ellen Hansen, Overassist. ☎OR 3697
Helga Møller, Overassist. ☎ OR 5402
129 (se Nr. 123)
s Kai Hermann, Kontorchef ☎OR 5219 u
Willy Hansen, Disponent
1 Thorkild Jørgensen, Formd. ☎OR 4920 v
Nora Bruhn, Fru ☎OR 3587
131 (se Nr. 123)
s E Ingemann Olsen, Afd.chef ☎OR 7726
Ellen Margr. Larsen, Fru ☎OR 1432
1 **Elise Wærum, Fru ☎OR 4920 x**
.....
133 (se Nr. 123)
s B Skyum Olsen, Lods ☎OR 2147
Gerda Kunst, Overlærer, Frk. ☎OR 789
1 **Erik Aagaard, Konstruktør ☎OR 5267**
Maja Iversen, Enkefru ☎OR 5039 x
135 (se Nr 123)
s Poul E Pedersen, Filmansætter ☎OR 8807
Ib Vangsø, Regnskabschef ☎OR 7523
1 I Christgau, Fru ☎OR 5050 u
P Tvilstegaard, Frk. ☎OR 5050 v
137 (se Nr. 123)
s H Kornbeck, Arkitekt ☎OR 5075
Heinrich Jensen, Varmem. ☎OR 1931
1 K Halby, Bogholder ☎OR 9415
O Hermann, Fru ☎OR 2435
139 (se Nr. 123)
s B Bjørn-Hansen, Fru ☎OR 4918 y
O Fogh-Nielsen, Repræs. ☎OR 464
1 **Marg. Jørgensen, Frk. ☎OR 5039 v**
Bo Scheike, Reklamechef ☎OR 1309
141 (se Nr. 123)
s Laura Toft, Fru ☎OR 2651 u
Sv. Aa. Thomsen, Generalsekr. ☎OR 8254
1 Eiler Larsen, Tegner ☎OR 4961
J Olafsson, Overass. ☎OR 7706
143 (se Nr. 123)
s K M Harvig, Inspektør ☎OR 6643
E Brøndahl, Fru ☎OR 4918 u
1 Bodil Nissen, Fru ☎OR 6482
I Wentzel, Fru ☎OR 5059
145 (se Nr. 123)
s V E Dyrborg, Kaptajn ☎OR 5007 v
Ingrid Jørgensen, Fru ☎OR 7552
1 Torborg Christensen, Svgepl., Frk.
Ingeborg Lund, Frk. ☎OR 4918 x
147 (se Nr. 123)
s **C Hjorth Nielsen, Overtrafikassist.**
H E Wiese, Fru ☎OR 5037 x
1 E Bille Hansen, Tobakshdlr. ☎OR 6832
Erna Andersen, Kontorass ☎OR 6828
149 (se Nr. 123)
s **C Kirkegaard, Fru ☎OR 4902**
Paula Gregersen, Fru ☎OR 7930
1 **Fritz Lind, Repræs. ☎OR 1753**
Hakon Jensen, Mejerijer ☎hem.
151 (se Nr. 123)
s H Bohm, Vicetoldinspekt. ☎OR 8635
Ch. Ingvorsen, Prokurist ☎OR 641
1 E Langkilde, Fru ☎OR 6772
Holg. Jørgensen, Afd.chef ☎OR 2651 y
153 (se Nr. 123)
s Jørgen Larsen, Sekr. ☎OR 5038 v
Sigrid Sølling, Fru ☎OR 9042
1 **H Bech Nielsen, Kontorchef ☎OR 5877**
Th. Sabroe, Sølvsmed ☎OR 5039 y
155 (se Nr. 123)
s Ena Rasmussen, Fru ☎OR 4865 u
Alfr. Jensen, Gross. ☎OR 9282
1 E Walther Pedersen, Assist. ☎OR 9161
Ingeb. Iversen, Fru
157 (se Nr. 123)
s Kai Kjøgx, Eksp.sekr. ☎OR 9363
Erik Kirkegaard, Møbelarkitekt ☎OR 5644
1 C O Hansen, Bankbest. ☎OR 1993
H G Svensson, Dameskræderinde, Frk.
☎OR 1255
Charlottenlund & Omegns Vinduespolerings-
Bureau ☎OR 1255
159 (se Nr. 123)
s **Agnes Holst, Lærerinde**
Ch van Mehren, Korrespondent ☎OR 6830 y
1 Erik Hoder, Direktør ☎OR 4917
Julie Schiødt, Enkefru ☎OR 6898
161 (se Nr. 123)
s Ane Andersen, Fru
Jørgen Kruse Salgskonsulent ☎OR 8642
1 M Andkjær, Fru ☎OR 2779 v
K E Salomonsen, Fru ☎OR 5180

RADIOREPARATIONER ~ Andresen, Jægersborg Alle 11 ~ Tlf. OR 2843

163 (se Nr. 123)
s Knud Beierholm, Indkøbschef ☎OR 9039
Gudrun Beierholm, Duplikeringsbureau ☎OR 9039
Jørgen Sjøberg, Sekr. ☎OR 2159
1 **Olga Larsen, Fru** ☎OR 5192
Laur. Jørgensen, Ingeniør ☎OR 4155
165 (se Nr. 123)
s M Fensbo, Fabr.
Ebba Dan, Fru ☎OR 1803
1 K Malthe Olsen, Dir. ☎OR 3506
Olaf Jensen, Tjener ☎OR 5219 x
167 (se Nr. 123)
s **Magnus Christensen, Bankfuldm.** ☎OR 2588
Leif Junnov, Damefrisørm. ☎OR 7238
1 Caroline Holst, Fru ☎OR 5007 y
Helge Lindhede, Ingeniør ☎OR 9167
169 (se Nr. 123)
s Gunnar Elvinge, Overassist. ☎OR 5609
Hans Volsing, Eksp.sekr. ☎OR 4716
1 **C M S Petersen, Fru** ☎OR 4918 v
M Bjørvig, Gross. ☎OR 4761
171 (se Nr. 123)
s Arne Neergaard, Disponent ☎OR 2779 u
G Johannessen, Afd.leder ☎OR 4969 v
1 Hans Fischer-Møller, Sagf.fuldm. ☎OR 3049
Poul Herler, Kontorchef ☎OR 7268
173 (se Nr. 123)
s Karen Dantzer, Fru ☎OR 3279 x
I Skander-Madsen, Fru ☎OR 2779 y
1 Ragnhild Hoffmeyer, Overassist ☎OR 3310
E Friis Hoffman, Bankbest. ☎OR 1577
175 (se Nr. 123)
G Paaske, Arkitekt, Tegnestue ☎OR 585
s C A Wandel, Gross. ☎OR 2183
V Th. Hansen, Kriminalkommissær ☎OR 2319
1 Torben Grønvald, cand. jur. ☎OR 9491
B Stener Eriksen, Disponent ☎OR 5286
177 (se Nr. 123)
s Harriet Christensen, Fru ☎OR 4920 u
Eva Scholl Iversen, Fru ☎OR 992
1 Gudrun Ringdal, Fru ☎OR 342
A Hamilton Clausen, Disponent ☎OR 7730
179 (se Nr. 123)
s **Frits Busse, Eksp.sekr. ☎OR 4856**
Troels Pallesgaard, Assist. ☎OR 4865 y
1 **E B Hansen, Kontorchef ☎OR 6241**
Jens Nielsen, fhv. Sognepræst ☎ OR 2779 x
181 (5 tr 100000) (G Paaske, Arkitekt)
Ordrup Privatskole ☎OR 2333
R Bondgaard Christensen, Skolebest.inde, Fru ☎OR 2333
183 (5 ct 26000) (G Paaske, Arkitekt)
Peter Sørensen, Frugthandler
193 A-D (4 iæ 180000)
(Dansk Travsports Alderdomshjem)
A
s **Wm. Sørensen, Mekaniker**
Jørgen Sølberg, Staldmd. ☎OR 6224 x
1 **Frida Petersen, Fru**
Fredi Sølberg, Træner ☎OR 7622
B
s Oline Andersen, Fru
Helma Casper, Enkefrue
1 Olaf Larsson, Vognmand
Sv. Sølberg, Jockey ☎OR 5179
C
s H Ripka, Staldmd.
Erik Larsson, Staldmd.
1 **Andreas Pedersen, Staldmand**
Poull Sølberg, Staldmd. ☎OR 6157
D
s Peter Petersen, Staldmand
1 Knud Hansen, Træner ☎OR 1629
Carl A Nielsen, Travtræner ☎OR 2996
Else Nielsen, Fodplejer, Fru ☎OR 2996
201 (jvf. Nr. 215) **Det danske Travselskab**
Traverbanens Funktionærbolig
Karl Werner Olsen, Sadelmagerværksted ☎OR 237
Mogens Møller, Smedem. ☎OR 319
Hestetransporten (Kai Hansen) ☎OR 4869
Mogens Andersen, Smedem. ☎OR 7315
Dansk Sulky & Speedcar Industri ☎OR 7315
Georg Andersen, Kusk
W Misser, Varmem.
1 **J Chr. Lind, Baneforvalter ☎OR 2142**
Elisabeth Nielsen, Fru

213 (jvf. Nr. 215) »Skjoldgaarden«
Ernst Bramsen, Dir. ☎OR 3786
215 (4 a, as 2700000) (Det danske Travselskab)
(jvf. Traverbanevej 10)
Traverbanen
Johs. Nielsen, Gartner ☎OR 6653
2 (6 qø 78000) Knud Meister, Redaktør ☎OR 7393
4 (6 eæ 120000) (Gentofte Komm.) (jvf. 4 A)
s **P Jørgensen, Mekaniker**
M Isacson, Arbejdsmd.
1 J Lauridsen, Tømrer ☎OR 2875 y
C W Bærnholdt, Chauffør
2 H R Lund, Anlægsgartn. ☎OR 2875 v
E J Jensen, Assist.
4 A (se Nr. 4, samme Ejd.)
s Marius Andreasen, Chauffør
Oluf Jacobsen, Gartner
1 **C Willems, Arbejdsmd.**
C D Petersen, Glarmester
2 **Ingeb. Andersen, Fru**
J Chr Saunte, Arbejdsmand
6 (6 ez, ff 640000) (jvf. 6 A-8 H) (Gentofte Komm.)
s M Mortensen, Arbejdsmd.
William Andersen, Tapetserer
1 N P Nielsen, Overmekaniker ☎OR 921
Ida Frederiksen, Fru ☎OR 1289 y
2 **Carlo R Rasmussen, Vicevært ☎OR 4763**
6 A (6 ez, ff se Nr. 6) (Samme)
s **Henry Hansen, Arbejdsmd.**
Martin Arildslund, Arbejdsmd. ☎OR 4122
1 O Hjerting, Fru ☎OR 3435
Leon Hartvig, Arbejdsmd. ☎OR 4193
Tove Simonsen, Dameskræderinde ☎OR 1289 x
6 B (6 ez, ff se Nr. 6) (Samme)
s **Oscar Nilsson, Fodermester ☎OR 612**
s Hans Hansen, Vognmd.
1 P Pedersen, Overpostbud
Johan Thomas, Murer
6 C (6 ez, ff se Nr. 6) (Samme)
K Heln, Murerm. ☎OR 624
A M Nielsen, Arbejdsmand
1 Fr. Løvgreen, Arbejdsmd.
O Schledermann, Arbmd.
2 Aage Rasmussen, Jockey
6 D (6 ez, ff se Nr. 6) (Samme)
s **P A Petersen, Vognmand**
H Rudkjær Rasmussen, Skræder ☎OR 8557 y
1 Aage Krøll, Mekaniker ☎OR 3757
Vald. Kriegel, Gartner ☎OR 7794 v
2 Knud Petersen, Chauffør
6 E (6 ez, ff se Nr. 6) (Samme)
s Carl Jørgensen, Arbejdsmd.
P Wedell Østergaard, Postbud ☎OR 9386
1 **Rob. Pedersen, Arbejdsmd.**
Laur. Pedersen, Distriktsvejmand ☎OR 3106
2 Anna M Hansen, Fru
6 F (6 ez, ff se Nr. 6) (Samme)
s Jens Nissen. Arbejdsmand
G Bundgaard, Fru
1 Kirstine Jørgensen, Fru ☎OR 8208
M N Sjøholm, Kontrolbetjent
2 H C Henrichsen, Arbejdsmand
6 G (6 ez, ff se Nr. 6) (Samme)
s Otto Lilie, Typograf
Margr. Christensen, Fru
1 **H Østergaard, Sporvejsfunkt.**
Axel Moser, Rørlægger
6 H (6 ez, ff se Nr. 6) (Samme)
s O K Haagensen, Arbejdsmd.
C E Jensen, Anlægsgartner
1 **Egon Øhl, Tømrer**
Dorthea Hansen, Fru
8 (6 ez, ff se Nr. 6) (Samme)
E Rubows Eftf., Bageriuds. **(Erling Jørgensen)** ☎OR 1885
K A Klausen, Købmd. ☎OR 4881
s R Haurholm, Skomagerm.
1 Anna Nielsen, Fru
K Nørager Christensen, Arbejdsmd. ☎OR 628
Laur. Sørensen, Tømrer
8 A (6 ez, ff se Nr. 6) (Samme)
s Else Christiansen, Fru
Julle Nørup, Fru
1 Oscar Norrid, **Elektriker**
Sigrid Petersen, Fru
2 E V Johansen, Specialarbejder

RINGE- OG TELEFONANLÆG - Kemp & Lauritzen - Tlf. OR 700

8 B (6 ez, ff se Nr. 6) (Samme)
s J L Hillemann-Jensen, Arbejdsmd.
Inger Hansen, Fru
1 Mathilde Jarlsborg, Fru ☎ OR 1271
P Knudsen, Snedkerm. ☎OR 7561,
Gunnar Johnsen, Montør ☎OR 9325
8 C (6 ez, ff se Nr. 6) (Samme)
s Chas. Paulsen, Chauffør
Martin Pedersen, Arbejdsmd.
1 A Kragh, Arbejdsmd.
O Bejstrup, Maskinarb.
8 D (6 ez, ff se Nr. 6) (Samme)
s Sv. Aa. Svendsen, Arbejdsmd.
Karen Margr. Svendsen, Kogerske, Fru
☎OR 5799 x
E Jakobsen, Rulleforr., Fru ☎OR 614
1 A E Clausen, Fru ☎OR 5999 u
H O Chr. Nielsen, Vandværksarb.
2 Eller Olsen, Gartner
8 E (6 ez, ff se Nr. 6) (Samme)
s L V Lerche, Murersvend
Ruth Rasmussen, Fru
1 Andreas Olsen, Arbejdsmd.
A K Jørgensen, Arbejdsmand
2 Axel Jensen, Tømrer
8 F (6 ez, ff se Nr. 6) (Samme)
s H A Bendixen, Assist.
Wanda Jensen, Fru
1 Meta Larsen, Fru
Sophus Groth, Murer
2 H J Hansen, Gartner
8 G (6 ez, ff se Nr. 6) (Samme)
s O A Hansen, Gartner
Svend Aage Hansen, Blikkenslager
1 C F Jørgensen, Blikkensl.
E Ludv. Hansen, Distriktsvejmand ☎OR 7859 x
2 Else Jensen, Fru
8 H (6 ez, ff se Nr. 6) (Samme)
s Peter Sørensen, Arbejdsmd.
Lauritz Christiansen, Staldmand
1 Jørgen Rasmussen, Postbud
L E Løvgreen, Arbejdsmd.
10 (6 cf 35000) Agnes Lange, Fru ☎OR 1807
12 (6 cg 65000) (Aage Petersen, Dir.)
(jvf. Damtoft n. Stræde 2)
H Zeuthen-Aagaard, Købmd. ☎OR 192
F Carlstedt, Tekstilarb.
14 (6 bc 40000) (Niels Johannsen, Gross.)
Einar Nielsen, Anlægsgartner
P Worm Larsen, Snedkerm.
J P Larsen, Arbejdsmd.
K Bronke, Chauffør
16 (6 bl 65000) (Edv. Christensen, Viktualiehdlr.)
H & A Malling, Slagterm. ☎OR 4398
Firkløveret (Mary Rise) Konfekturehdlr. ☎OR 35085
M Rise, Varmem.
Jørgen Kurt Nielsen, Frugthdl. ☎OR 1484
L Dybro, Forvalter
18 (6 dr 83000) (jvf. Nr. 20)
Knud Hansen, Bankfuldm. ☎OR 4587
H Blaamann, Fru ☎OR 4783
20 (jvf. Nr. 18, samme Ejd.)
Kal Jensen, Barber
Otto Jørgensen, Skomagerm. ☎OR 6951 x
22 (6 aq, bd 60000) (Ingeb. Heilskov, Fru)
H P Heilskov, Købmd. ☎OR 1268
24 (6 b 90000) (S Gabriel Jensen, Fuldm. & Kj. Enemark, cand. pharm.)
Brdr. Danielsen, Guld- & Sølvsmede ☎OR 3593
Kaj Nielsen, Konfekturehdl. ☎OR 35148
Anna Rasmussen, Tobakshdl. ☎OR 35120
E Ibsen, Skomager
Jørgen Nielsen, Blikkensl.
T Curth, Maskinm.
26 A (6 cc, cd 510000) (Vilh. & Charlotte Holstebroe's legat)
(jvfr. Nr. 26 B, 26 C, 26 D & 28)
C Johansen, Skotøjsforretning ☎OR 660
Ruth Brun, Damefrisørinde ☎OR 360
1 C Johansen, Skomagerm.
Marie Wanning, fhv. Lærerinde ☎OR 3494 u
2 Finn Meilstrup Christensen, Overmontør
☎OR 6148
Johanne Wulff, Fru ☎OR 6834 x
26 B (se Nr. 26 A) (Samme)
s Olly Rasmussen, Frk. ☎OR 1964
E Wiedemann, Eksp.sekr. ☎OR 1408
1 Eva Bierring, Fru ☎OR 3127
Olav Schiønning, Direktør ☎OR 5481 x
2 Ernst Goldschmidt, Sekr. ☎OR 898
Gerda & Jonna Jørgensen, Frkn. ☎OR 5664 v
26 C (se Nr. 26 A) (Samme)
Kld. Einar Knudsen, Malerm. ☎OR 9177
s Bodil Sauter, Fru, Gymnastiklærerinde
☎OR 1520
L Flindt, Fru ☎OR 6834 y
1 Erik Rasmussen, Fotograf ☎OR 8597
Edel Schaltz, Fru
2 Hugo Heinberg, Redaktør ☎OR 5702
Angelo Brun, Eksped. ☎OR 360
26 D (se Nr. 26 A) (Samme)
s Sv. J Bech, Gross. ☎OR 6860
Kai Olsen, Tegner
1 B Bjernelund, Manufakturhdlr. ☎OR 6645
Hardy Hansen, Toldass.
Curt Sørensen, Bankfuldm. ☎OR 9507
Jørgen Berthelsen, Civiling.
Henn. Højsgaard, Læge ☎OR 7606
28 (se Nr. 26 A) (Samme)
s H Smedegaard, Salgschef ☎OR 5265
M Preisler Hansen, Fuldm. ☎OR 5481 y
1 O Staal Jessen, Sekr. ☎OR 5664 x
Otto Lademann, Kontorch. ☎OR 5918
2 A Bøggild, Frk. ☎OR 7112
J Landert, fhv. Fuldmægtig ☎OR 8494 v
30 (6 rp 60000) (T E Holstebroe, Frk.)
s Aage Nielsen, Murerm. ☎OR 5290
V Kjærud, Sadelmager
1 Helge Henriksen, Assist. ☎OR 6981 x
Emil Christiansen, Gartner
32 (6 dk 50000)
Kronprins Frederik og Kronprinsesse Louises Asyl og Børnehave ☎OR 4325
Johs. Sørensen, Tjener
34 (6 bs 70000) (jvf. 36) (Edel Erstad, Fru)
36 (se Nr. 34) (Samme)
Edel Stubbe Teglbjærg, Fru ☎OR 2017
38 (14 v 36000) (Erik Moser, Møbelpolstr., m. fl.)
S Jensen, Kakkelovnsrep. ☎OR 1962
38 A (14 aq 8000) Maria Madsen, Fru

— Ny Ordrup Sideallé —

40 A (10 at 1100000) (A/S Dansk Financia)
(jvfr. Nr. 40 B-C & Ny Ordrup Sideallé 1-3-5-7)
Irma, Smørforr. ☎OR 35136
s W Gerstenberg, Revisor ☎ OR 1124
K Asbjørn Smitt, cand. jur. ☎OR 5982 y
1 E Brinkmann, Fru ☎ OR 1363
E Machou, Baitender
2 K E Vestergård, Fru ☎OR 8124
Ivan Ruben, Disponent ☎OR 5077
40 B (jvfr. Nr. 40 A, samme Ejd.)
s Birthe Ørom, Fru ☎OR 9049
Kjeld Nielsen, Forretn.fører
1 H Mønsted, Assist.
Jørgen Larsen, stud. jur.
2 Alb. Jørgensen, Dir. ☎OR 6849
J J Voltelen, Repræs. ☎OR 7457
40 C (jvfr. Nr. 40 A, samme Ejd.)
s Ib Hansen, Konsulent
Per Skov, Civiling.
1 Tage Petersen, Fuldm.
Jørgen Daniel, Ingeniør ☎OR 6854
2 M Gullaksen, Fru ☎OR 8016
H Halck, Fuldm.
42 A (10 nx 400000) (jvf. 42 B-C-D) (A/S Stabilia)
Karen Winther, Tobakshdl. ☎OR 3841
»Jaffa« (V Andersen), Frugthdl. ☎OR 6071
1 N Riise-Jørgensen, Arkitekt ☎OR 7411
Henry Petersen, Forretn.fører ☎OR 4790
2 V Høyer, Chauffør
J Ruge-Jansen, Fru
Oda Christensen, Dameskræderinde, Fru
☎ OR 7265
Helmuth Knudsen, Arbmd.
42 B (se 42 A) (samme)
Tage Ørum, Bageri ☎OR 3870
Kjeld Norre, Cykleforr. ☎OR 6483
1 Tage Ørum, Bagerm.
A Lomholt-Hansen, Inspektør ☎OR 6344
2 Im. Jeppesen, Inspektør ☎OR 1252
Egil Sørensen, Varmemester ☎OR 3385
3 Kjeld Svendsen, Insp. ☎OR 4364 y
P Grandahl, Travtræner ☎OR 2744 u

H. F. AAGAARD A/s ~ Kul ~ Koks ~ Olie ~ Lindegaardsvej 52, OR *2430

42 C (se 42 A) (Samme)
s **Rosa Nielsen, Sygepl., Frk.** ☎OR 1850
Kai Duckert. Arbejdsmd., Vicevært
1 **Ch. Millbrat, Ingeniør** ☎OR 5345
Erik Sørensen, Inspektør ☎OR 9527
2 **V Neldeborg,** Cyklehdlr.
.....
3 Inger Als, Fru ☎OR 6894 u
P Melchior Hansen, Anlægsgartner ☎**OR 2301**
42 D (se 42 A) (Samme)
s Preben Kiørboe, LRSagf. ☎OR 8454
Ejner Hansen, Maler
1 **L Nyrop Rasmussen, Nodestikker**
Else Marie Møller Andersen, Fru
2 Asse Wulff, Fru
E Thorup, Snedkerm. ☎**OR 2856**
3 Kn. Winkel, Ekspeditør
B Schlander, Fru
44 A (10 k 345000) (jvf. nr. 44 B-44 C)
(Lars Jensen, Mejerist m. fl.)
Holger Christiansen, Købmd. ☎OR 3960
E Bolz Petersen, Slagterm. ☎**OR 2314**
1 **Ernst Reinecke,** Vicevært ☎**OR 6359 x**
Sv. Manley Madsen, Prokurist ☎OR 3746
S Mandelmann, Gross. ☎OR 3496
2 Astrid Soelberg, Malerinde ☎**OR 7647**
I Koppel, Skræderm. ☎ OR 5302
3 **Ellen M Mertz,** Geolog ☎OR 1420
44 B (se Nr. 44 A) (Samme)
s C O Thyge-Hansen, Salgsinspekt. ☎OR 5338
L Michaëlis, Tegner ☎OR 4762
Mona Michaëlis, Hundetrimning ☎**OR 4762**
1 Jan Stagaard, Fuldm. ☎OR 7299
E Collin, Frk. ☎OR 5692
2 **Ella H Schrader, Fru** ☎OR 4361
K E Roe, Fru ☎**OR 1658**
44 C (se Nr. 44 A) (Samme)
Tage Høybye, Gross. ☎OR 6003
Otto Møller, Fuldm. ☎**OR 6446**
1 **Lars Jensen,** Mejerist
Finn Weber, Bankfuldm. ☎OR 7740
2 E Grønnegaard, Fru ☎OR 6524
Dagny Larsen, Fru ☎**OR 4181**
46 (10 l, ld 50000) (Ejd.-A/S Jagtvænget)
M Nielsen, Pensionatsejer
48 A (10 m 382000) (jvf. Nr. 48 B-C-D)
(Schiønning & Arvé A/S)
Højgaards Blomster- & Frugtforretn. ☎**OR 3699**
Schous Sæbehus ☎**OR 2268**
A Hansen, Tobakshdlr. ☎OR 2697
H Petersen, Vicevært ☎**OR 924 x**
1 H Kjølhede, Fru ☎OR 5996 v
J Maimburg, Civiling. ☎OR 8546
E Nobel, Fru ☎**OR 637**
2 Tage Jørgensen, Tegner ☎OR 5996 x
A M Grünwald, Fru
Olga Bentzen, Fru ☎OR 6093
48 B (se Nr. 48 A) (Samme)
s Stella Lütcherath, Fru ☎OR 5487 u
Oline Petersen, Fru ☎OR 5170
1 O & S Sørensen, Frkn. ☎OR 7283
E Hegelund, Fru ☎ hem.
2 H Chr. Crone, Korresp. ☎OR 5996 y
Aug. V. Evers, Værkmester ☎OR 9426
48 C (se Nr. 48 A) (Samme)
s Niels Sand, Møllersv.
Erik Rasmussen, Revisor, H.D. ☎**OR 7361**
1 Asta Rossini, Frk. ☎OR 3967 u
K A Cortsen, Overtrafikkontr. ☎OR 4519
2 **L Johannessen, Fru** ☎**OR 3967 y**
J M Rüdinger, Fru ☎OR 3470
48 D (se Nr. 48 A) (Samme)
s Poul Broe, Købmd. ☎OR 1158
Eigil Jørgensen, Fabrikmester
1 Johan Jønsson, Bogholder ☎OR 5752
H Fischer, Værkfører ☎OR 4558
2 **Ib Dalkjær, Sagfører** ☎**OR 2047**
Thork. Anthonsen, Ingeniør ☎OR 4065
48 E (10 lb 154000) (A P Petersen, Gross.)
s P Christiansen, Oberstløjtn. ☎OR 5972 x
B C Ingemann, Direktør ☎OR 5099
1 Aksel Nielsen, Lærer ☎OR 8151
W Horsten, Kontorch. ☎**OR 3628**
2 Alex Schnack, Komm.lærer ☎OR 7027
Else Kjær, Fuldm., Frk. ☎OR 5507
3 Gerda Kyhl, Oberstinde ☎OR 6293
O Blichfeldt, statsaut. Revisor ☎**OR 4442**
50 (10 q 70000) **Peter Jensen, Prokurist** ☎OR 7764
Ellen Ingwersen, Fru ☎**OR 7062**
52 (10 v 365000) (jvf. 52 A-B) (Ad. P Jensen, Gross.)
s **B Schwartz, Fiskehdl.** ☎ **OR 5071**
Inger Larsen, Slagterforr. ☎OR 3978
Carl Gottschalck-Andersen, Isenkramforr.
☎OR 2685
1 Knud & Bodil Mohr, Tandlægeklinik ☎OR 5171
H P Nielsen, Speditør ☎**OR 6671**
2 D Leerbeck, Fru ☎OR 6097
B Schwartz, Fiskehdlr. ☎OR 8180
52 A (se Nr. 52) (Samme)
s P M Henningsen, Overlærer ☎OR 8109
P K Henriksen, Bryggeriarb.
Alfr. Jørgensen, Vicevært
1 IIP Nielsen, Speditør ☎OR 6671
Carl Mortensen, Viktualiehdlr. ☎OR 4166
2 H Drachmann, Fru ☎OR 6177
Wm. Waugh, Træner ☎OR 6228
52 B (se Nr. 52) (Samme)
s **Ejner Udsen, Ingeniør** ☎**OR 3540**
Adolf P Jensen, Fabrikant ☎OR 3750
1 Carl Pedersen, Tobakshdlr. ☎OR 6887
J C Andersen, Gross.
2 P Bjørn-Christensen, Repræs. ☎OR 8079 v
Chr. Krogh, Civiling. ☎**OR 2223**
54 (10 hu 410000) (jvf. Nr. 54 A-B-C)
(Ejend. A/S Ordrup Jagtvej 54)
s **Chr. S Dahl, Maskinm.** ☎**OR 4937**
N F Gottlieb, Revisor ☎OR 4647
1 Sai-Chiu Van, Mag. agro ☎OR 7471
Palle A Juul, Gross ☎OR 9242
2 E Marschütz, Ingeniør ☎OR 2867
A S Sørensen, Overmontør ☎**OR 8648**
54 A (jvf. Nr. 54, samme Ejd.)
s B Hemmershøj Hansen, Sognefoged ☎OR 5973
Palle Ellestad, Repræs. ☎OR 5124 v
1 **Martha Brückner, Enkefru** ☎**OR 5739 v**
H Rønne, Civiling. ☎OR 1727
2 K T Mouritzen, Møbelhdlr. ☎**OR 4496**
A L Kring, Fru ☎ OR 5739 x
54 B (jvf. Nr. 54, samme Ejd.)
s Jarl Almind, Direktør ☎OR 4484
Ebba Warthoe, Fru ☎**OR 6375**
1 Georg Berg, Kontorchef ☎OR 4986 u
G Bispeskov, Fru ☎OR 8593
2 L Bjerregaard, Montør ☎OR 7838
Poul V Koch, Overforvalter ☎OR 9448
54 C (jvf. Nr. 54, samme Ejd.)
s **P Schmidt Pedersen,** Gross. ☎**OR 7577**
C P Johansen, Bartender ☎OR 8154
1 P Koch, Ingeniør
Alice Munck, Fru ☎OR 6696
2 Helge Clausen, Ing. ☎OR 9258
Erik Christensen, Ing. ☎OR 7522
56 (10 bx, ip, mø 80000) (Børge Kettel, Kontorchef m. fl.)
Elisab. Rasmussen, Frk. ☎**OR 2830**
K Leisner, Fru ☎OR 7071
58 A (10 bv 400000) (jvf. Nr. 58 B-C-D)
(Dagmar Frederiksen, Fru)
s A v. d. Recke Beckmann, Værkfører ☎OR 2209
Kr. Vestergaard, Stationsbetj. ☎OR 6926
Inger Pedersen, Frk. ☎OR 8304
1 Jørgen Hastrup, Tegner ☎OR 8564
P Lythcke, Frk.
P Folker, stud. med.
2 S T P Nielsen, Lagerforv. ☎OR 8855
Per Haugsted, Bankass.
L S Bitsch Larsen, Revisor
58 B (jfr. Nr. 58 a, samme Ejd.)
s I Zedekof, Fru ☎OR 8447
Gerda Flor-Nielsen, Frk. ☎OR 5376
Gunnar Holst, Eksped. ☎OR 2855
1 R Backe, Fru
Jørgen Rasmussen, Assist. ☎OR 4989 x
Johanne Hansen, Fru ☎OR 7194 v
2 E Messerschmidt, Fru ☎OR 8294
Erik H Andersen, Oberstløjtn. ☎hem.
Ingeb Jensen, Fru
58 C (jfr. Nr. 58 a, samme Ejd.)
s **Lena Toldby, Fru** ☎**OR 6055**
M K Grand, Fru ☎OR 8883
E Ørngart, Damefrisør
1 **F B Ratcke, Guldsmed** ☎**OR 7826**
I & D Nielsen, Frkn.
Erik Secher, Overbetj. ☎OR 7414
2 Emma V Nielsen, Frk. ☎OR 8458

TH. JENSEN - Aut. Gas-, Vand- & Sanitetsmester - Tlf. GE 162-262

Karl Oxenvad, Bibliotekar ☎OR 6120
H Finn Hansen, Ingeniør
58 **D** (Jfr. Nr. 58 a, samme Ejd.)
s Bent Hansen, Eksped.
B Wiggers Jensen, Tjener
Sv. Aa. W Andersen, Chauffør ☎OR 969
1 Betty Dahl, Fru ☎OR 7194 u
Esther M Petersen, Restauratør, Fru ☎OR 8839
A Krøyer, Repræs. ☎OR 7760
2 E Dideriksen, Repræs. ☎OR 6296
Anna K Jørgensen, Frk.
Olga Frandsen, Massøse ☎OR 2349
60 (10 bt 550000) (jvf. Hyldegaardsvej 61)
E Scotvin, Direktør ☎OR 2700
Alb. Schmidt, Købmd. ☎OR 6054
Ordrup Autohandel ☎OR 931
1 Vagn Poulsen, Salgschef ☎OR 8533
Jørgen Thomas, Direktør ☎OR 8627
Max Lind, Revisor ☎OR 7503
62 (3 kr 55000) Aage Larsen, Overmontør ☎OR 4129
64 (3 ma, mb 60000)
T Høiby, Vekselerer ☎OR 7635
66 (3 mp, mq 80000) Ebbe Graae, LRSagf. ☎OR 6270
74 (3 na 60000) Kaj Würtz, Direktør ☎OR 3395
76 (3 d, e, ay 60000)
A Hammershøj, Frk. ☎OR 139
P W Helm, Vognmd. ☎OR 8955
80 (4 ey 70000) Miris Hansen, Fru ☎OR 5730
Carl Thyken, Overass. ☎OR 8561
84 (4 gd 75000) K Breth, Skibsmægler ☎OR 325
86 (4 hg, hl 55000)
C Bekkevold, Dir. ☎OR 3615
88 (4 ez 58000) O Paludan-Müller, Skibs- & Maskinkonsulent ☎OR 1330
90 (4 gx 70000) A Angelo Nielsen, Fru ☎OR 3525
Aage Tarp, Repræs.
92 (4 eæ 60000) Astrid Baldrup, Fru ☎OR 3109
100 (4 ft 75000) (N C Nielsen, Revisor)
102 (4 fu 90000) J Rud. Thomsen, Dir. ☎OR 769
108 (4 ai 65000) Johs. Lund, Fabrikant ☎OR 2448
Handske Centralen ☎OR 2448
110 (4 ak 40000) H Chr. Jensen, Repræs. ☎OR 1044
K H Andersen, Snedker
112 (1 d ....) (Forstvæsenet)
Grøndalshuset, Restaurant ☎OR 68
Henry Humlebæk, Restauratør ☎OR 68

Ordrupvej

Postd. Charl. Bylag Ordrup til 139 og 128, Rest Bernstorff, Sogn: 1—17 & 2—22 Skovsh., Rest. Ordrup

fra Hvidørevej til Femvejen ....

1 (6 hi, 92 45000) (Kamma Keyser, Fru)
Torben Ibfeldt, Købmd. ☎OR 7394
3 (6 hy, 100 30000) A J Christensen, Arbejdsmd.
5 (6 ie, 109 38000) Anna Hansen, Fru
Arne Hansen, Snedkerm.. ☎OR 2932
7 (6 hæ, 101 35000)
Th. Damborg-Larsen, Overpostbud ☎OR 3077
Ordrup Annoncekontor ☎ OR 3077
9 (105 b 45000)
Arne Olesen, Gross. ☎OR 3402
11 (6 ih, ii, 105 d 34000)
Hans Roslundh, Formd. ☎OR 2124
13 (6 if, ig, 105 e 45000)
E Finneberg, Fru ☎OR 2707
15 (6 kd 48000) Kn. Larsen, Fuldm. ☎OR 5970
17 (6 gp 55000) V Eskelund, Prosektor, Dr. med. ☎OR 7766
19 (6 au 750000) (Sv. Overgaard, Tømmerhdlr.)
(Jvf. Nr. 21—23—25—27—29—31—33)
s Kurt Christensen, Snedker
V Hartvig Nielsen, Fru ☎OR 5275
1 Thea Nielsen, Frk. ☎OR 7075
J Molter, Kunstmaler ☎OR 5961
21 (jvf. Nr. 19, samme Ejd.)
s Agathe Nielsen, Frk.
Jarl Obel, Snedkerm. ☎OR 6413 y
1 Mary Rentzmann, Fru
Agnes Matthiessen, Fru ☎OR 5430
2 Paula Larsen, Fru
O M Nielsen, Telegrafist ☎OR 6355
23 (jvf. Nr. 19, samme Ejd.)
s Johanne Pedersen, Frk.
M Petersen, Fru
1 Ester Christensen, Kogerske, Frk. ☎OR 6879 u
M Schou, Fru
2 E Leisted, Redaktør ☎OR 4063
Knud Graulund, Direktør
25 (jvf. Nr. 19, samme Ejd.)
s Karl Holm, Afd.chef ☎OR 7470
Erik Asner, statsaut. Revisor ☎OR 5770
1 P F Andersen, Indkøbschef ☎OR 8671
Erik Overgaard, Civiling. ☎OR 5350
2 Eva Schacke, Fru ☎OR 4275
J Kirstein, LRSagfører ☎OR 4911
27 (jvf. Nr. 19, samme Ejd.)
s Willy Wesley, Urmagerm. ☎OR 4983
Fanny Rahr, Fru ☎OR 2441
1 Heinrich Christensen, Eksp.sekr. ☎OR 5607
Fl. Frennow, Bogholder ☎OR 3689 y
2 S Hjelm Hansen, Disponent ☎OR 7612
Gunnar Merland, Repræs. ☎OR 5473
29 (jvf. Nr. 19, samme Ejd.)
s F Agerbæk Edelgren, Optiker ☎OR 6879 v
Harald Kirkegaard, Anlægsgartn. ☎OR 4353
1 J Lykke-Meier, Fru ☎OR 4693 x
Ely Rasmussen, Fru ☎OR 2027
2 Henning Brandt, Overassist. ☎OR 6264
Sv. Arentoft, LRSagfører ☎OR 3706
31 (jvf. Nr. 19, samme Ejd.)
s Otto Sneholt, Gross. ☎OR 7970
Knud Sie, Ingeniør ☎OR 7610
1 I Raaschou, Fru ☎OR 6644
W J Hamilton Clausen, Arkitekt ☎OR 7484
2 B Steenstrup, Afd.chef ☎OR 5456 x
Karen Smith, Fru ☎OR 3665
33 (jvf. Nr. 19, samme Ejd.)
Kld. Knud Sie, Ing. ☎OR 7610
s A & B Kirchhoff, Frkd. ☎OR 7564
Agner Chr. Nielsen, Vicevært ☎OR 6879 x
1 Else Meyling, Fru ☎OR 5469 y
Esbern Christiansen, Repræs. ☎OR 8036
2 O Buhl Jørgensen, Gross. ☎OR 4152
Esther Winther, Fru ☎OR 5456 y
35 **A** (14 q, t 440000) (jvf. Nr. 35 B-C-D-E-F)
(Nic. Kanter, Gross.)
s Grete Ekenberg, Frk. ☎OR 868 v
Gunver Hirschsprung, Frk. ☎OR 7415
1 Edith Bengtsson, Frk. ☎OR 6379 u
Carla Buch, Sundhedspl., Frk. ☎OR 6231
2 Ida Dietrich, Fru ☎OR 1549
M Berndt, Frk.
35 **B** (jvf. Nr. 35 A, samme Ejd.)
s Sv. Andersen, Vicevært ☎OR 868 y
Jutta Christiansen, Fru
1 Elin Hansson, Sygeplejerske ☎OR 3847
Helga Bogh, Frk. ☎OR 8201
2 Fr. Nielsen, Pianostemmer ☎OR 4634
Kirstine Kragbæk, Fru ☎OR 2954 y
35 **C** (jvf. Nr. 35 A, samme Ejd.)
s Wald. Laursen, Dekoratør ☎OR 1467
1 Knud Trolle, Forvalter ☎OR 6331
E L Nielsen, Fru
L Barlyng, Fru ☎OR 3390
2 Hans Munk Andersen, Repræs. ☎OR 9054
Kaj B Sørensen, Montør
35 **D** (jvf. Nr. 35 A, samme Ejd.)
s S Altermann, Tandlæge ☎OR 680
Finn Olsen, Direktør ☎OR 7056
1 E Spang Larsen, LRSagf. ☎OR 7217
Gunnar Hansen, Assist. ☎OR 6379 x
2 K Boye, Redaktør, Frk. ☎OR 3963
Else Meisling-Jansen, Fru ☎OR 5364 x
35 **E** (jvf. Nr. 35 A, samme Ejd.)
s Willy Nissen, Mejerist ☎OR 6549 y
V Dahl Hansen, Maskinarb. ☎OR 6379 v
1 J Fredskild, Hovedbogholder ☎OR 853
Vagn Jensen, Disponent ☎OR 7281
2 T C Winding, Skræderm. ☎hem.
S B Olstrup, Assurandør ☎OR 2298
35 **F** (jvf. Nr. 35 A, samme Ejd.)
s Ebba Rasmussen, Gross. ☎OR 2954 v
C Gottschalck-Andersen, Isenkræm. ☎OR 8586
1 V S Voldum, Assist. ☎OR 7274
Ulla Rasmussen, Fru ☎OR 2571
2 E Schøller Larsen, Prokurist ☎OR 6715
Harry Salomonsson, Inkassator ☎OR 3890
37 (14 r 42000) (S M R Hirsbro, Arkitekt)

RADIO - Ingeniør Sven Andresen, Jægersborg Alle 11 - Tlf. OR 2843

39 (14 ae 60000) (A/S Dansk Shell)
Shell Service Station ☎OR 5871
M Jeppesen, Autoværksted ☎OR 5871
41 (14 ø 48000) (Cigarhdlr. A P Nielsen's Bo)
Aage Jensen, Chauffør ☎OR 8486
Marie Knudsen, Kioskejer
41 A (14 ax 28000) Anton Eriksen, Maskinsnedker ☎OR 5496
43 (14 ah 60000) A Andersen, Maskinm. ☎OR 1742
D E Thomsen, Kapt. ☎OR 8823
43 A (14 al, as 55000) (Poul Eiberg, Arkitekt)
Peter Frahm, Autoreparation ☎OR 7932
A Møller, Rørlægger
Sv. Aa. Larsen, Arbmd.
43 B (14 at, au 46000) Osc. Olsen, Vognmd. ☎OR 6943
Karl Frandsen, Eksp.sekr. ☎OR 1837
45 A (10 ak, ai ....) (Ejd. A/S Ordrupvej 45) (jvf. 45 B—47 A—47 B, samme ejd.)
s Verner Christiansen, Bankfuldm. ☎OR 9349
Ida Mørch, Fru ☎OR 7984 u
1 Ellen Pedersen, Lærerinde ☎OR 9419
Jørn Eybye, Fabrikant
2 C Munksgaard Nielsen, Fuldm. ☎OR 8455
Mogens Christensen, Forvalter ☎OR 9103
45 B (jvf. 45 A, samme ejd.)
s Axel Nørlund, Sekr. ☎OR 7984 v
H J Brodersen, Slagter
1 Anker Poulsen, Sekr. ☎OR 9310
.....
2 S Gielefeldt, Fru
B Leopold, Assist.
47 A (jvf. 45 A, samme ejd.)
s A P Nørlund, Sekr. ☎OR 7984 u
Ernst Rasmussen, Prokurist ☎OR 9522
1 Karen Fabricius, Fru ☎OR 7984 y
Palle Hviid, Gross. ☎OR 3655
2 Erik Fisker, Arkitekt ☎OR 1715
C Richelsen, Kontorchef, Frk. ☎OR 6447 y
47 B (jvf. 45 A, samme ejd.)
s J L Withe, Kontorchef
Niels Ehrhardt, Sekr. ☎OR 8805
1 Ruth Frimodt, Fru
I S Hjorth, Frk. ☎OR 865
2 Edith Juel, Lærerinde
Poul Kramer, Assist. ☎OR 9451
49 (10 i 35000) C J Beck, Kloakmester ☎OR 590
E J Petersen, Rulleejer ☎OR 351
Axel J Larsen, Barber
M C Bech, Tobakshdl.
49 A (10 gu, hø 72000)
Paul Buttrup, Inspektør ☎OR 260
H Vervohlt Christensen, Købmd. ☎OR 4900
Chr. Kümpel, Install.
Willy Pettersson, Chauffør
51 (10 e 20000)
(C A F Lerche-Lerchenborg, Lensgreve)
Ole Nielsen, Skomagermester ☎OR 1854
53 (10 bd 57000) (Rob. Wulff, Guldsmed)
53 A (10 f, p, s, t, ac 68000)
(Sv. O Læssøe-Hansen, Købmd. m. fl.)
H I Hansen & Søn, Købmd. ☎OR 4310
C C Andersen, Ihv. Jagtrådsformd. ☎OR 8232
H Hoffmann, Civiling. ☎OR 8105
55 A (10 fm 620000) (A/S Kjøbenhavns Handelsbank) (jvf. Nr. 55 B & Banevej 1)
Ordrup Postkontor & Telegrafstation (Indleveringspostkontor 32)
Schous Sæbehus ☎OR 5047
1 V Troelsgaard, Varmemester ☎OR 7399
L Lindstrøm, Fru ☎OR 6447 y
2 N Klemen, Trafikkontrolør ☎OR 6716
Hanne Klemen, Fodklinik ☎OR 6716
K E Lohse, Malerm. ☎OR 4739
3 .....
L Alma, Civiling. ☎OR 9541
4 C Starck-Sørensen, LRSagf. ☎OR 7190
55 B (samme)
Axel Gottsche, Radiohdl. ☎OR 5061
Kjøbenhavns Handelsbank, Ordr. Afd. ☎OR 4780
1 Mogens Dyhr, Prokurist (Handelsbanken)
statsaut. Translatør ☎OR 7878
2 Ejler Bülow, Tandlæge ☎OR 4700
3 H Th. Mortensen, Ingeniør ☎OR 4342
4 Osc. Gandrup, Prokurist ☎ OR 630
Jette Bryrup, Fru ☎OR 5296

— Banevej —

57 (10 d 175000) (Ejd. A/S Ordrup Torv)
R M Dalby Rasmussen, Frugthdlr. ☎OR 2813
Johs. Barding A/S Filial, Farveri & Tøjrensning
Agnes E Mathiasen, Fru ☎ OR 2444
H Petersen, Barberm.
Stella Nova, Fotograf ☎ OR 2214
Else By Nielsen, Damefrisørinde ☎OR 1058
Niclas A/S, Charcuteri ☎ OR 1857
E Rubows Eftf. (Gurli Sørensen) Brødudsalg ☎OR 2209
A Knudsen, Manufakturhdlr. ☎OR 2562
E Madsen, Tobakshdl. ☎OR 2189
Kunstboden (P Olsgaard) ☎OR 5477
57 A (10 lm, ln 45000) (Ejd. A/S Ordrup Torv)
Ordrupvejens Smørforsyning (I A Hansen) ☎OR 1877
»Camelia«, Blomsterforr. (Inger Grill Justesen) ☎OR 2403
59 (10 g, u, fg 112000) (Ejd. A/S Ordrup Torv)
61 A (10 hz 930000) (A/S Holmbo) (jvf. 61B-C)
»La Jolle«, Kjoleforr. ☎OR 3029
John Andersen, Glarmester ☎OR 8211
1 K E Iversen, Vægter ☎OR 7949 x
Niels Halck, Sekr ☎OR 8149 u
2 Stefan Cassirer, Rentier ☎OR 7723
Erik Roosen, LRSagf. ☎OR 8992
3 Irene Nielsen, Kontorass.
B. Richnagel, Sekr. ☎OR 8528
4 P Nordsted, Kass. ☎OR 3027
J Frederiksen, Fru ☎OR 4144
5 E v. Scholten, Revisor ☎OR 8149 x
Ole Stæhr, cand. polit. ☎OR 9510
61 B (jvf. 61 A, samme Ejd.)
Ordrup Lædervarer ☎OR 7914
Else Meyling, Delikatessehdl. ☎OR 1605
1 E M Rudbeck-Larsen, Fru ☎OR 8520
E Purlund, Gross. ☎OR 7914
2 M Mikkelsen, Fru
Sv. Aa. Funder, ORSagf. ☎OR 2729
3 F Kolters, Civiling. ☎OR 2666
C Thomsen, Postmester ☎OR 887
4 Erik Oksholt, Bankfuldm. ☎OR 5671
H M Esmer, Ingeniør ☎OR 8466
5 H Lindhardtsen, Ingeniør
Gunnar Hansen, Forretn.fører ☎OR 1368
61 C (jvf. 61 A, samme Ejd.)
Jørgen Henriksen, Fotohdl. ☎OR 1276
Højgaard Frugt ☎OR 8
1 C C Kvisgaard-Hansen, Direktør ☎OR 8207
Jørgen Gotfredsen, Sagf.fuldm. ☎OR 8631
2 Lambert Lassen, Assurandør ☎OR 7949 y
Jørgen Henriksen, Fotohdlr.
3 Helge Odel, Sekr. ☎OR 8515
M Vind-Hansen, Afd.chef
4 Stella Freese, Fru ☎OR 8608
Knud Kæstel, Civiling.
5 N J Kaiser, Komm.lærer ☎OR 9009
G Skaanild, Fru ☎OR 3448
63 (10 en 80000)
Karen, Inger & Zenia Rasmussen, Frkn.
»Chrysanta«, Blomsterforr. ☎ OR 352
63 A (10 hv 500000) (jvf. 63 B-C-65)
(A/S Ordrup Solgaard)
s Harriet Breuning, Fru ☎OR 6373
Johanne Larsen, Fru
1 Erik Tillegren, Montør
Arne Nielsen, Montør
2 **Johanne Riber, Fru ☎OR 2179 v**
Wm. Grenaa Nielsen, Snedkerm.
63 B (jvf. Nr. 63 A, samme Ejd.)
s Ebbe Stranges, Afd.leder ☎OR 7971
P Gauger, Guldsmed ☎OR 4962 u
1 G Gaardhøje, cand. pharm. ☎OR 4962 x
A Erntgaard, Fru ☎OR 7054
2 I-A Andreasen, Fru ☎OR 8327
Anna Hansen, Fru
63 C (jvf. Nr. 63 A, samme Ejd.)
s M Poulsen, Afd.chef, Frk. ☎OR 8483
1 Johs. Andersen, Chauffør ☎OR 8138
Sv. Aa. Hansen, Elektriker
2 K Stegemüller, Fru ☎OR 5943 u
O Johansen, Kioskejer
65 (jvf. Nr. 63 A, samme Ejd.)
s Erling Schwarz, Manufakturhdl. ☎OR 7455
Væld Johannessen, Varmemester ☎OR 5943 x

Særprægede Belysninger - Kemp & Lauritzen - V. Voldgade 9 - C. 936

1 Carl Jørgensen, Vægter
Harry Jensen, Adjunkt ☎OR 6507 u
2 B Christensen, fhv. Sygepl., Frk. ☎OR 5983 y
L Heindorff, Assurandør ☎OR 1413
3 Willy Frid, Revisor ☎OR 2940
Ib Andersen, cand. mag.
4 Eric Pugh, Civiling. ☎OR 713
Preben Sørensen, Kørelærer ☎OR 3198

67 (10 ø 245000) (jvf. 67 A)
(Ejend. A/S Ordrupvej 65—67)
s Victor Jensen, Arbejdsmd.
T Kruse, Tapetserermr.
1 **V Thomsen, Anlægsgartner ☎OR 6968**
K Moesgaard-Kjeldsen, Fru
2 Eva Jørgensen, Fru ☎OR 5943 v
Alfr. M Jensen, Blikkenslagerm. ☎OR 2298
3 Carl Hansen, Restauratør ☎OR 5298
Sv. O Jørgensen, Værkmester
4 Knud Sønderby, Forfatter ☎OR 4760
K M Nyrop, Fru ☎OR 5920

67 A (se Nr. 67, samme Ejd.)
s J Göth, Vinduespolerer
Ordrup Vinduespolering ☎ OR 6028
B Jensen, Barberm. ☎OR 6171
Kjeld Christiansen, Arkitekt
2 **Elli Larsen, Overass., Frk. ☎OR 5983 x**
J G S Hansen, Ingeniør
3 E Panov, Fru ☎OR 6507 x
F Holm Jessen, Kølemontør
4 H Thorsen, Fru ☎OR 3693
Gerda Benzon, Fru ☎OR 3437

67 B (10 ol 250000) (jvf. Nr. 67 c)
(Ejd. A/S Ordrupvej 65-67)
s »Lone« Damelingeri (M & E Bobøl Jørgensen ☎OR 5297
.....
1 **K Klausen, Købmand ☎OR 7459 v**
Anna Gilbro, Frk.
2 **Grete Brack, Damefrisørinde**
O G Larsen, Overmekaniker
3 Regine Saabye, Fru ☎OR 2776
M & E Bobøl-Jørgensen, Manufakturhdlr. ☎OR 5297
4 **Inga Graae, Koncertsangerinde ☎OR 1195**
M Asvarisch, Prokurist ☎OR 4903 u

67 C (se Nr. 67 B, samme Ejendom)
s N Chr. Nielsen, Arbejdsmd.
Ove Jacobsen, Assurandør ☎OR 9210
1 K Wandahl Andersen, Fabrikt. ☎OR 8147
Jørgen Parder, Gross.
2 C Clausen, Repræs. ☎OR 9314
Helmuth Hansen, Chauffør
3 H K Pernø, Overassist. ☎OR 8723
Jørgen Olsen, Værkfører
4 Thv. Carlsen, Maskinmester
P C Meldgaard-Larsen, Politikommissær ☎OR 4157

69 (10 bt 225000) (jvf. 69 A) (Astrid Møller, Fru)
s Verner Rasmussen, Togbetj.
Carl Christiansen, Gartner
1 Ole Bahnsen, Reklamechef ☎OR 8576
Martha Waugh, Fru .....
2 Axel Jensen, Assist.
Herluf Christensen, Cyklehdlr.
3 E Løøw, Fru ☎OR 5917
Ib Christoffersen, Købmand
Ib Johansen, Revisor ☎OR 8473
Inger Herskind, Fru ☎OR 5779 v

69 A (se Nr. 69)
s Ole Steffensen, Bankass. ☎OR 9105
K Lorenz, Fru
1 Else Mollerup, Fru
.....
2 **Johs. Jensen, Repræs. ☎OR 247**
Margrethe Svendsen, Fru ☎OR 1778 v
3 Erik Fibecker, Konfekturehdlr.
Willy Hansen, Repræs. ☎OR 722
4 E Rasmussen, Vinduespolerer ☎OR 1876
Charlottenlund & Ordrup Vinduespolerings Co.
H Billow Jantzen, Fuldm. ☎OR 5470

71 (10 am 230000) (Ejd. A/S af 20. Juli 1938)
s Ruthwen Eriksen, Forlagsboghdlr. ☎OR 9027
1 **Minna Poulsen, Fru**
Olga Andersen, Fru ☎OR 4199 x
2 Margr. Hvidt, Fru ☎OR 4641 y
R Bajusz, Tennistræner ☎OR 4641 u
3 John Løndahl, Bartender ☎OR 8572
Thorkild Nielsen, Vognmd. ☎OR 9048
4 K Gerløv-Larsen, Chauffør ☎OR 3421 v
P Jønsson, Elektriker

73 (se Nr. 71, samme Ejendom)
s **P S Sørensen, Overpostbud**
Jørgen Storm, Mejerist
1 **Aage Hansson, Murer**
M Heminershøj Hansen, Boghdlr.medhj. ☎OR 7977
2 E & H Agger, Fodpleje, Frkn. ☎OR 5839
Carla Andersen, Sygepl., Frk.
3 R Øllgaard, Fru ☎OR 5779 x
Jørgen Hansen, Maskinist ☎OR 9442
4 **Kirsten Dybkær, Fru ☎OR 4223**
Jørgen Johnsen, Salgschef ☎OR 2766

75 (10 an 320000) (jvf. Nr. 75 A-B)
(A/S Ordrupvejhuse)
s Ib Teilmann Ibsen, Assist.
J Holm, Konsulent ☎OR 145
1 Nic. Petersen, Bademester
Poula Boldsen, Fru ☎OR 8354
2 **P Ankerlund, Salgsinspekt. ☎ OR 3650**
Carsten Petersen, Civiling. ☎OR 7882
3 **R Broholm Poulsen, Fru ☎OR 4260**
L Duus-Andersen, Fru ☎OR 4197 y
4 Aage Sommer, Inspektør
Fl. Lange, Civiling. ☎OR 9104

75 A (se Nr. 75) (samme)
s Frank Lynnerup Jakobsen, Komm.lærer ☎OR 8504
T Schishko, Købmd. ☎OR 513
»Rossia«, Brændselsforr. ☎OR 513
1 Erik J Håkansson, Overtrafikass.
Kamma Jørgensen, Tandteknik., Frk. ☎OR 7555
2 Gudrun Bjørn, Fru ☎OR 5087
Erik Thomsen, Dir. ☎hem.
3 Alice de Bretteville, Fru ☎OR 3660
P T H Jensen, Maler ☎OR 5779 y
4 **Dagmar Petersen, Overassistent ☎OR 3219**
J Bronnes, Frk. ☎OR 4274 x

75 B (se Nr. 75) (samme)
s Gregers Petersen, Varmemester ☎OR 6075
A/S Ordrupvejhuse, Varmemesteren ☎OR 4006
1 Sv. Johannessen, Afd.chef
A W Drægert, Elekt.installl. ☎OR 5800
2 Poul Nielsen, Bogbinder ☎OR 7952 y
G Weng, Fuldm.
3 **E S Eckardt, Kriminalassist. ☎OR 6075**
Bent Nielsen, Bogholder
4 Frederik Erichsen, Lokomotivmester ☎OR 9187
Louis Carlé, Reklamekonsulent ☎OR 4274 v

77 (10 eu 35000) Holg. Pedersen, Mekaniker ☎OR 6077

79 (10 ao, eh 100000)
I & B Børresen, Frkn., Benzintank ☎OR 165
Hans Schlüder, Smedem. ☎OR 165
B Chr. Andersen, Gartner ☎OR 6644
Kristine Johannesson, Fru
Paula Christophersen, Fru ☎hem.

79 A (jvf. Nr. 79, samme Ejd.)

81 (10 ah 80000) (A/S Ordrupvej 81)
s .....
.....
1 .....
.....
2 .....
.....
3 .....
.....
4 .....
.....

83 (10 af 305000) (A/S Ordrupvejhuse)
s S Hannibal, Måleraflæser ☎OR 2852
1 E & E Kragh, Frkn. ☎OR 5451 v
Paula M Ryder, Frk. ☎OR 3421 x
2 Sv. Olsson, Assist. ☎OR 8493
Peter Nielsen, Sadelm.
3 Per Laursen, Forretn.fører
S Bengtsen, Telefonmontør ☎OR 4199 v
4 Johs. Tvenge, Komm.lærer
Jørgen Olsen, Assist. ☎OR 1799 u

83 A (se Nr. 83) (samme)
s **V Holst, Enkefru**
V Borup, Maskinarb.
1 L Guldborg Hansen, Fru ☎OR 4641 x
Jens Christensen, Matros
2 Henr. Iversen, Chauffør ☎OR 2599
H Hougaard, Overass. ☎OR 5895

H. F. AAGAARD A/s ~ Kul ~ Koks ~ Olie ~ Lindegaardsvej 52, OR *2430

3 **E Skjoldjensen, Revisor** ☎OR 1675 y
M Thomsen, Fuldm., Frk. ☎OR 3421 y
4 A Tvede Jacobsen, Fru ☎OR 3421 u
Holger Dige, Snedkermester ☎OR 2483
83 **B** (se Nr. 83) (samme)
s **H P Hansen, Formand**
P C Mortensen, Lagermedhj.
1 **Rigmor Rasmussen, Fru**
Johanne Juul, Enkefru ☎OR 1584 v
2 **Viggo Hansen. Bagersvend**
Thv. Hansen, Maler
3 **J Tragstrup Rasmussen, Anlægsgartner** ☎OR 8420
Dagny Madsen, Assist., Frk.
4 **Esther Sørensen, Frk.** ☎OR 4197 u
Dimar Hansen, Cyklehandler
85 (10 y 75000) S Gudmundsen-Vestre, Fru
Ordrup-Klampenborg Vaskeri ☎OR 817
Sv. Gudmundsen-Vestre, Vaskeriejer ☎OR 3602
87 (10 nr 200000) (Ch. Højland Christensen, Læge)
s B C Møller, Tobakshdlr. ☎OR 3704
Arne Hagedorn, Isenkræmmer ☎OR 5181 — 5169
1 H Riis Larsen, Overass. ☎OR 8685
»Michel« Damefrisørsalon (E Holm) ☎OR 5254
Kaj Holm, Ekspedient
2 **Alma Nielsen, Translatrice** ☎OR 1799 x
Helga Petersen, Fru ☎OR 4274 u
3 B Werther Olsen, Inspekt. ☎OR 1821
Søren Sørensen, Bogholder ☎OR 7809
4 **Arne Hagedorn, Isenkræmmer**
Oscar Hansen, Hovedbogholder ☎ OR 5536
89 (jvf. Hyldegrdsv. 5. samme Ejd.)
Gert Stoltenberg, Købmand ☎OR 5285
Willy Johansen, Skomagerm. ☎OR 8491
Knud Christiansen, Belysn.arb.

— Hyldegårdsvej —

91 (10 bk, 39 b 90000) (jvf. Hyldegårdsvej 2)
(Mabel Frederiksen, Fru)
S R Larsen, Skomagerm. ☎OR 5053
Torkild Nielsen, Snedkerværksted
Kai Jørgensen, Mekaniker ☎OR 698
Ejnar Christiansen, Forvalter ☎OR 6985 x
Theil Drengsgaard Nielsen, Chauffør
93 (10 bi 70000) (jvf. nr. 95)
Erik A Sørensen, Radioforhdlr.
Chr. Jørgensen, Barberforretning
Parfumeri Jane (Ellen Kronkvist) ☎OR 9003
A Ahlberg, Tobakshdlr. ☎OR 1072
95 (10 bl se Nr. 93) (Samme)
Tutti-Frutti, Konfektureforr. (W Vangedal) ☎OR 6791
Mikro-Radio ☎OR 7692
Erik A Sørensen, Radioforhdlr. ☎OR 7692
.....
97 (10 ar, cæ, fn 36000) (jvf. 97 A)
(A **Smaagaard, Frk.**)
Erik Bang. Boghdlr.medhj.
Martha Nielsen, Fru
Ingeb. Larsson, Fru ☎OR 6403
97 **A** (10 ar, cæ, fn, se Nr. 97 (samme)
P Ruth Sørensen, Fru
99 (10 ad 110000) (Esther Jensen, Fru)
Børge Christensen, Elektroinstall. ☎OR 702
101 (jvf. Nr. 99) (samme)
Emmy Jensen, Frk. ☎OR 4972
101 **A** (se Nr. 99) (samme)
101 **B** (se Nr. 99) (samme)
Osc. Johansen, Arbejdsmd.
101 **C** (se Nr. 99) (samme)
Richardt Rasmussen, Cykelhdlr. ☎OR 8361
103 (se Nr. 99) (Samme)
Erik W Olesen, Urmagerm. ☎OR 3423
Farina Salonen v. E Lindstrøm, Damefrisørinde ☎OR 3135
Ellen-Marie Lund, Frk.
Emilie Iversen, Fru
105 (10 ks, ll 150000) (R Mejlby Petersen, Fru, &
E Ortmann Nielsen, Fru)
s **Schous Sæbehus** ☎OR 742
M Kofod, Frugthdlr. ☎OR 450
Asta Berthou, Mejerijer ☎OR 2267
Børge Christensen, Købmd. ☎OR 6416
1 Johs. Madsen, Ingeniør ☎OR 9297
S Mejlby Petersen, Undermester ☎OR 3973 y
2 Aage Rasmussen, Kontorchef ☎OR 2366
Bodil Jensen, Frugthdlr., Fru
3 Poul Mogensen, Assist. ☎OR 3973 x
Sv. Bahs, Beregner ☎OR 3717
107 (28 a 875000) (A/S Ordrup Kirkebo)
Jfr. 109 & Morescosvej 10-12-14-16)
s G Frovst, Overtjener
Mogens Pacht, Laboratorieforst. ☎OR 8390
1 Helge Stephansen, Bankrevisor ☎OR 7029 y
Ove Hilge, Skræderm.
2 P Schramm, Fuldm. ☎OR 6761
Erik K Larsen, Gas- & Vandm. ☎ OR 2969
3 Finn Larsson, Tegner ☎OR 8703
Ella Johnsen, Fru ☎OR 3202
4 Henry E Nielsen, Overbetj. ☎OR 4843
H F Haake, Gross. ☎OR 2987 x
109 (jfr. 107, samme Ejd.)
Ordrup Trævaremagasin (V I Bauch) ☎OR 1932
K Egholm Olsen, Cyklehdlr. ☎OR 7402
s B Ravnkilde Nielsen, Ingeniør ☎OR 7827
H Pedersen, Repræs. ☎OR 5676
1 **I C Hansen, Tandtekniker** ☎OR 7419
P Paludan-Müller, Politifuldm. ☎OR 5534
2 J J Gløet, Redaktør ☎OR 5659 v
A Mindegaard, Fru ☎OR 9291
3 Thyra Larsson, Fru ☎OR 1924 v
Finn Daggar, Disponent
4 K Weber, Sekretær ☎OR 8979
Ib Olsen, Repræs. ☎OR 1494 x
119 (3 æ, 33 a 1084300)
»Adelaide« (Gjentofte Kommune)
»Adelaide« Børnehave og Vuggestue ☎OR 7136
(Ingelise Overgaard, Forstanderinde)
Sh. 1 Peter Nielsen, Sporvejsfunkt.
Kurt Hansen, Sporv.funkt.
Ordrup Park
123 (19 c 100000) (R Olsen, Skomagerm.)
s **»Hos Ramskover«, Købmandsforr.** ☎OR 1090
Den grønne Æske (Tora Høyberg) ☎OR 368
Alfr. Pedersen & Nørholm, Skræderm. ☎OR 267
Viggo Jensen, Frisørm. ☎OR 6448
1 **E Ramskover, Købmand**
Arnholdt Christensen, Frugthdlr.
2 Viggo Jensen, Frisørm.
Karen Olsen, Fru ☎OR 4767
127 (19 q 220000) (Kbhvns. Telefon A/S)
Ordrup Telefoncentral
G Munk Petersen, Forstanderinde, Frk. ☎OR 2820
Else Juelsbak, Fru ☎OR 2788
129 (19 v 165000) (jvf. Nr. 131) (A Buchardt, Organist)
Herluf Christensen, Cyklehdlr.
s **Ordrup Motortransport** ☎ OR 1304
Frida Juul, Fru ☎OR 8202
1 Agnes Nielsen, Fru ☎OR 6242
Axel Buchardt, Organist ☎OR 1912
2 **Helga Høier, Fru** ☎OR 1364 y
Jacob Nielsen, Maler ☎OR 5762
131 (se 129) (Samme)
s P A Nielsen, Fru ☎OR 1364 u
E O Bachmann, Eksp.sekr. ☎OR 1364 x
1 **Vald. Hansen, Barberm.** ☎OR 2394 v
M O Causse, Fru
2 Peter Toft, Overassist. ☎OR 859
Ejnar Friis, Ingeniør ☎OR 2394 x
133 (19 d, o 325000) (A/S Ordrupvej 139) (jvf. 135)
s **Ejnar Gade, Tandlæge** ☎OR 3755
Salon »Jeanet« v/ Carl Wilh. Schmidt, Damefrisør ☎OR 8150
1 Sv. Hansen, Repræs. ☎OR 8205
O Ellekilde, Fru ☎OR 7230
2 Sv. Johansen, Snedkerm. ☎OR 1196
F Eilertsen, Salgschef ☎OR 1575
135 (jvf. Nr. 133, samme Ejd.)
s Aage Nielsen, Dir. ☎OR 3210
Th. Frederiksen, Maler ☎OR 5637
1 Erik Petersen, Civiling. ☎OR 8321
Carl Wilh. Schmidt, Damefrisør
2 L Grandjean, Læge ☎OR 5557
Otto Mogensen, Ingeniør ☎OR 6682
141 (4 ai 225000) (Fr. Hansen, Købmd.)
(jvf. Christianshvilevej 3-5)
E Pedersen, Købmandsforr., Fru ☎OR 2501
Chr. Pedersen, Slagterm. ☎OR 4174
1 **Elt Poulsen, Arbejdsmd.**
O B Baudtler, Formd. ☎OR 8179 v
2 N F Nielsen, Vognmd. ☎OR 9302
E E Jørgensen, Guldsmed ☎OR 2097

TH. JENSEN - Alle Slags sanitære Installationer - Tlf. GE 162-262

143 (4 x 125000) (J Møller Larsen, Fru)
Ordrup Karosseri & Auto Service (A E Davidsen) ☎OR 4864
A E Davidsen, Smedem. ☎**OR 4864**
H G Johansen, Smedem.
143 A (se Nr. 143) (samme)
s **H A Petersen, Salgschauffør** ☎**OR 2479 u**
Poul Madsen, cand. jur ☎OR 6505
J S Larsen, Overpakmester ☎OR 5464 x
Henry Jensen, Undermester ☎OR 8672
1 Erik Hollesen, Kaptajn ☎OR 540
B Schneider, Fru ☎OR 9378
V A Johansson, Tømrer ☎**OR 2479 v**
Christen Rasmussen, Mejerist
2 Henn. Børresen, Overass. ☎OR 8953
G Raaskou, Maler
Ernst Hansen, Malermester ☎**OR 2221**
V Kristensen, Konditorsvend
143 B (4 v 385000) (Magna Larsen, Fru) (jvf. 143 C)
s **Paul Nielsen, Gross.** ☎**OR 6684**
P Høyrup Jørgensen, Tegner ☎OR 8173
O Hesselberg, Kriminalbetj. ☎**OR 3514**
1 Ellen Andresen, Fru ☎OR 3605
S Christensen, Fru ☎OR 8357
Børge Christensen, Fabrikant ☎OR 7608
2 **D Glasberg, Fru** ☎**OR 5771**
Johan Andersen, Murerm. ☎**OR 6797**
J V Jacobsen, Gross. ☎OR 1283
143 C (jvf. 143 B) (samme Ejd.)
s E Haure-Petersen, Fru ☎OR 8044 x
M Haulrich Jensen, Fru
1 Maja Nielsen, Fru ☎OR 7728
Erik Thomsen, Fabr. ☎OR 6634
2 J Bendix Madsen, Redaktør ☎OR 5361
Stina Lindahl, Fru ☎**OR 7420**
145 (4 u 50000) Ellen Weise, Fru ☎**OR 905**
Johs. Weise, Kunstmaler ☎OR 905
Werner Paulsen, Chauffør
147 (4.a, af 100000)
(S Kiilerich Hansen, Gross.)
s Laura Bruhn, Fru ☎OR 5339
Fr. Valery, Afd.chef ☎OR 1461
1 **V Herts, Fru** ☎**OR 4776**
Ebba Belerholm, Fru ☎**OR 1569 v**
2 C von Linstow, Fru ☎OR 7298
S Bügel-Neumann, Koncertsangerinde ☎OR 2095
3 **Augusta Bolvig, Fru** ☎**OR 4789 u**
151 (11 k 195000) (Ejendomsakts. »Jørgenshave«)
s V Kirk, Adjunkt ☎OR 6268
Erik Nicolaisen, Assist. ☎OR 4382
1 **B Stener, Fru** ☎**OR 1672**
Emilie Fog, Fru ☎**OR 5089 u**
E Groth-Andersen, Prokurist ☎OR 5089 x
L Bromann, Fru ☎OR 2926
153 (se Nr. 151) (samme)
s **Ilse Wiedemann, Fru** ☎**OR 5881**
Fritz Hein, Ingeniør ☎**OR 5910**
1 **E Wildt, Jernhdlr.** ☎**OR 3043**
H Brix, fh. Overtrafikkontrolør ☎OR 764
s Lilli Ingerslev-Nielsen, Fru ☎OR 5401 u
L J Madsen, Vinhdlr. ☎OR 6707
155 (11 i 255000) (Ejendomsakts. »Jørgenshave«))
s Lis Hansen, Fru ☎OR 8445
Agnes Gyth, Fru ☎OR 3710
1 F W Sander, Inspektør, ☎OR 7968
M Gantzel, Prokurist ☎OR 1796
2 **G Breitscheid, Kontorchef** ☎**OR 4464**
Max Jacobsen, Afd.leder ☎OR 4272
157 (se Nr. 155) (samme)
s **C A Frederiksen, Inspektør**
Jørgens Have A/S Kontor ☎**OR 4080**
Arne M Colov, Fabrikant ☎OR 8744
1 Grethe Ellingsen, Fru ☎OR 3917
Nic. Rilsky, Oberst ☎OR 5725
2 Eiler Bang, Afdelingsleder
A Glavind Rasmussen, Salgschef ☎OR 2698
159 (se Nr. 155) (samme)
s Frank Madsen, Bogholder ☎OR 4942 v
A K Nielsen, Orlogskapt. ☎OR 3825 x
1 Ole Rosenkjær, Vekselerer ☎OR 4029
Gerhard Poulsen, Modehandler ☎**OR 7567**
2 A V Andersen, Overtoldkont. ☎OR 7221
Marie Damgaard-Thygesen, Inspektør, Frk. ☎OR 5678
161 (11 l 205000) (Ejendomsakts. »Jørgenshave«)
s **F Harder, Prokurist** ☎OR 3182
E Hueg, Frugthdlr. ☎OR 3759 x
1 Jes Jessen, El.install. ☎OR 9237
Frithjof Koed, Styrmd. ☎OR 8542
2 Carl R Hammer, Bankprokurist ☎OR 3879
Willy Overbye, Murerm. ☎OR 7702
163 (se Nr. 161) (samme)
s **Johanne Jönsson, Fru**
H Kastborg Andersen, Forr.best. ☎OR 4942 u
1 Ch. Boa, Insp. ☎OR 3920 y
Elisab. Nansen, Enkefru ☎**OR 3872**
2 Poul Selvig-Hansen, Tegner ☎OR 8771
Inge Torrild, Fru ☎**OR 3920 u**
165 (se Nr. 161) (samme)
s **Lilly Christensen, Fotograf, Fru** ☎ **OR 4949**
Holg. Hansen, Afd.chef ☎OR 6961
1 Erik Rohde, Revisor ☎OR 7243
D Jacobs, Frk. ☎**OR 3964 v**
2 John Adelsten, Repræs. ☎OR 3241
Rigm. Gervil, Fysioterapeut, Fru ☎OR 3108
167 (se Nr. 161) (samme)
s Henn. Jensen, Glarm. ☎OR 5763
J Juul Jørgensen, Hovedbogholder ☎OR 2414
1 C H Wex, Eksp.chef ☎OR 2995
Emmy Springborg, Fru ☎OR 7346
2 **Aage Pedersen, Hovedkasserer** ☎**OR 4586**
Walter Bauer, Journalist ☎OR 7055
169 (11 b 500000) (Ejendomsakts. »Jørgenshave«)
s **C Manniche, Enkefru** ☎**OR 2212**
Niels B Mogensen, Disponent ☎OR 3964 y
1 Joachim Giersing, Taksator ☎OR 3768
R Schinnerup Andersen, Fru ☎**OR 1762**
2 **Laura Müller, Fru** ☎**OR 4625**
M Holleufer, Fru ☎OR 3796
171 (se Nr. 169) (samme)
s P Holten Hansen, Overass. ☎OR 5459 x
Fl. Peetz, Radioforhdlr. ☎OR 6809
1 **Alfr. Hansen, Hovedagent** ☎**OR 3884 y**
H H Tholander, Indkøbschef ☎OR 9158
2 **Olga Wium, Overassist., Frk.** ☎**OR 1788**
J H Mammen, Prokurist ☎OR 6808
173 (se Nr. 169) (samme)
s Anker Hansen, Snedkerm. ☎OR 191 y
Jutta Ahlbom, Fru ☎**OR 5842**
1 **Petra Petersen, Telegrafassist.** ☎**OR 3920 x**
Fanny Johnsen, Fru
2 Henn. Holm, stud. jur.
Agnes Møller, Trafikkontrolør ☎**OR 3920 v**
175 (se Nr. 169) (samme)
s .....
Margr. Albeck, Fru ☎OR 5459 v
1 Holg. Weirup Andersen, Afd.leder ☎OR 4942 y
Gudrun Vinkel, Fru ☎OR 8562
2 W Lauterbach, Kontorchef ☎OR 3518
Erik Brandt, Fabrikant ☎**OR 4121**
177 (se Nr. 169) (samme)
s Anders Holm, Overass.
K M Juncker Jørgensen, Fru ☎OR 191 v
1 B Lander-Rasmussen, Bankfuldm. ☎OR 4554
Ingrid Monnet, Assistent
2 J Plaetner-Møller, Gross. ☎OR 6815
Mogens Nissen, Lektor ☎**OR 3877 y**
179 (se Nr. 169) (samme)
s **Leo Jacobsen, Gross.** ☎**OR 5442**
Alfred Madsen, Gross. ☎**OR 5382**
1 Bjarne Christensen, Repr. ☎OR 6550
H O Hansen, Generalmajor ☎**OR 6945**
2 B Rikard-Petersen, Fru ☎OR 7003
181 A (11 ac .....) P J Vandet, Direktør ☎OR 9286
181 B (11 ab .....) Ditz Peschardt, Fabrikant ☎OR 9173
181 C (11 o .....) Carl Thygesen, Herrelingerihdlr. ☎OR 7016
183 (11 t 88000) (Nordisk Fiat A/S)
Ernesto Vigitello, Direktør ☎OR 8698
185 (11 v 100000) **K H Johnsen, Læge** ☎**OR 1869**
187 (11 a 75000) T Haastrup Nielsen, Civiling. ☎OR 9472
189 (11 aa 75000) A M Jensen, Fabr. ☎OR 9234
2 (103 a 65000)
Asger M Hirschsprung, Direktør ☎OR 1505
4 (6 el, rg, rh, rn 1400000) (Clarasvænge A/S)
(jvf. Nr. 4-6-8-10-12-14-16-18-20-22 og Clarasvej 2-4-6-8)
s **Astrid Ascanius, Damefrisørinde** ☎**OR 5694**
Clarasvænge Mejeri (Jens Larsen) ☎OR 5276
1 L Werner, Værktøjsmager ☎OR 5349 u
Edm. Werner, Symaskineforh. ☎OR 5349 u
Sølver Langhoff, Repræs. ☎**OR 4402**

FJERNSYN - Ingeniør Sven Andresen, Jægersborg Alle 11 - OR 2843

2 Hans Andersen, Fabrikant
E Thorsen, Assurandør ☎OR 3267 y
6 (se Nr. 4) (samme)
s Ida Ebbesen, Frk. ☎OR 5634
B Visby, Fru ☎OR 5986
1 Ole Lang Rasmussen, mag. scient. ☎OR 5344 y
Ellen Rustad, Fru ☎OR 5344 x
2 G Hammershaimb, Fru ☎hem.
Holger Christensen, Gross. ☎OR 3792
8 (se Nr. 4) (samme)
s Urban Gad, Orlogskapt. ☎OR 6489
Vibeke Brandt, Bankfuldm. ☎OR 4416 v
1 Kaj Lange, Tegner ☎OR 2358
F Raaschou, Ingeniør ☎OR 4449 u
2 A Hall Kolbe, Fru
Børge Ginnerup, Direktør ☎OR 4183
10 (se Nr. 4) (samme)
s Ejnar Larsen, Inspektør
Clarasvænge Ejendoms A/S, Inspektøren
☎OR 3476
Else Warming, Frk. ☎OR 5344 u
1 Anna Schultz, Fru ☎OR 5349 x
J E Allestrup, Enkefru ☎OR 7528
2 Frida Olsen, Fru ☎OR 1133
H Hoyer, Fru ☎OR 4449 x
12 (se Nr. 4) (samme)
s Niels Andersen, Overing. ☎OR 4278
P Erikstrup, Gross. ☎OR 7855
1 Kaj Nielsen, Disponent ☎OR 7491
Per Michaelsen, Fabrikant
2 Knud Meyer, Prokurist ☎OR 4338
I Gunner Petersen, Fru ☎OR 6112
14 (se Nr. 4) (samme)
s Ole Caspersen, Assist.
s Ebba V Hansen, Frk., Assist. ☎OR 5199
1 Sv. Aa. Flaskjær, Forr.fører
E Th. Larsen, Tapetsererm.
2 Sv. Rasmussen, Repræs.
Finn Hartvig, Kontrolbetj.
16 (jvf. Nr. 4, samme Ejd.)
s C V Stribolt, Journalist ☎OR 611
Dagmar Schmith, Fru ☎OR 4327
1 D O Dideriksen, Prokurist ☎OR 4449 y
Ellen Pedersen, Fru
2 C Ostenfeld, Fru ☎OR 6494
E Hall Kolbe, Fuldm. ☎OR 3863
18 (se Nr. 16) (samme)
s Poul Ammentorp, Arkitekt ☎OR 7227
E Nyrup, Malerinde, Frk. ☎OR 4416 y
1 E Abildgaard Nielsen, Kaptajn ☎OR 5732
B Randbo, Dir. ☎OR 2822
2 Fr. Nørgaard, Sanglærer ☎OR 6404 y
Emil Ahlefeldt-Laurvig, Grève, Bankfuldm.
☎OR 3548
20 (se Nr. 16) (samme)
s Einar Nielsen, Ingeniør
Hugo Penner, Forr.fører ☎OR 447
1 E Bauditz, Fru ☎OR 5175 v
B Nyholm, Fru ☎OR 5035
2 K H Frier-Andersen, Civiling. ☎OR 8054
2 Henrik Andersen, Repræs. ☎OR 4638
22 (se Nr. 16) (samme)
s Folmer Lemche, Afdelingsleder ☎OR 5409
Else Borre, Fru ☎OR 2269
1 Jytte Nielsen, Frk. ☎OR 5175 u
Einar Gade, Trafikkontrolør ☎OR 5344 v
2 Bodil Poulsen, Fru ☎OR 7045
H E Petersen, Bankfuldm. ☎OR 2741
24 (15 e 685000) (Ejdd A/S af 16/1 1939)
(jvf. Clarasvej 1 A—B—C—D)
V Munch Pedersen, Viktualiehdlr. ☎OR 2031
Preben Høyen Andersen, Frugthdlr. ☎OR 944
s G Eggers, Eksped.
H Nonbo Pedersen, Eksp.sekr. ☎OR 1897
Vald. Jørgensen, Forretn.fører ☎OR 5092 x
1 Vitt Ørsness, Fru ☎OR 6479 y
Conny Christensen, Frk.
H Tidemann-Nielsen, Skomagerm.
Kamma Bülow, Fru ☎OR 2510
2 .....
Gudrun Hoeck, Fru ☎OR 7786
Fl. Larsen, Stationsleder ☎OR 5979 u
Lis Vincent, Fru ☎OR 4676
30 & 32 (15 a, b 1570000) »Ordruplund«
København & Omegns Sygehjem ☎OR 1056
Erik Will, Forstander ☎OR 3390
Søstrenes Bolig: ☎OR 35402
Varmemesterboligen: Sv. Jørgensen, Varmemester

34 (7 b 96000) Erik Boas, Læge ☎OR 2768
36 (jvr. Holmegaardsvej 2, samme Ejd.) »Holmegaarden«
s Frithiof Pedersen, Manufakturhdlr. ☎OR 5337
Holmegaardens Smør- & Ostesalg ☎OR 2542
1 Betzy Hammerich, Fru ☎OR 3309
Th. Andresen, Fotograf ☎OR 1776
2 H Schmit-Jensen, Afd.forstander ☎OR 4722
N Gade-Johansen, Malerm. ☎OR 3319
40 (se Holmegaardsvej 2) (Samme)
Holmegaardens Frugt-, Vin- & Konservesforr.
☎OR 5151
Peter Borch, Frugthdlr.
Johs. Pauch, Købmand ☎OR 1351
1 C Albertsen, Fru ☎OR 2844 x
H Mogensen, Gross. ☎OR 5152
2 Chr. Silcowitz, Underfoged ☎OR 1391
O Thorsen, Kontorchef ☎ OR 2959 v
3 Nicoline Hansen, Fru ☎OR 3740
Else Persson, Fru ☎OR 3062
42 (se Holmegaardsvej 2) (Samme) »Holmegaard«
Holmegaardens Køudsalg
Kaj Leonhardt Johansen, Slagterm. ☎ OR 591
Holmegaardens Bageri & Konditori ☎OR 1649
s Echardt Petersen, Bagerm. ☎OR 1649
1 Elin Rylander, Fru ☎OR 7030
T Meinertz, Prokurist ☎OR 5373
2 K O Bjerregaard, Prokurist ☎OR 8030
F V Lund, Beregner ☎OR 1822 v
44 (7 t, ni, nk 1600000) (A/S Capeo)
(jvf. Nr. 46 A—B, 48 A—B & Holmegaardsvej 1 A—B—C—D—E)
s »Marion«, Manufakturhdl. (N M Lauridsen)
☎ OR 4878
Preben Rutkjær Hansen, Isenkræmmer
☎OR 3739 - OR 4596
1 Sv. Aa. Brandt-Møller, Damefrisørm. ☎OR 803
2 H Lorentzen, Fru ☎OR 6412
Ingeb. Ortmann, Fru ☎OR 8732
3 Alma Mogensen, Fru ☎OR 1594
Axel Schultz, Assist.
4 Ruben Christensen, Boghdlr. ☎OR 5603
Holg. Brøndum, Eksp.sekr.
Thorv. Christensen, Malerm. ☎OR 5188
46 A (jvf. Nr. 44, samme Ejd.)
s AG-Radio ☎OR 1384
Ordrup Tapet- og Farvehandel (A Hindsbo)
☎OR 4550
1 Sidsel Skappel, Tandlæge, Fru ☎OR 8045
M E Theill, Fru ☎OR 4125
2 Sv. Dyhre, Tandlæge ☎OR 8708
Hans Larsen, Glarmester ☎OR 854
3 Zacharias Jensen, Redaktør ☎OR 4541
Rich. Rasmussen, Eksp.sekr. ☎OR 6449 x
4 Carsten Bender, Bankprokurist ☎OR 1947
Grethe Strøyberg, Fru ☎OR 6150 x
Svend Secher, Fuldm. ☎OR 6421 u
46 B (jvf. Nr. 44, samme Ejd.)
k Th. Roest, Cyklehdlr.
s Frey Halling, Parfumeri ☎OR 2576
Anders Hansen, Konfektureforr. ☎OR 6315
1 Alma Frederiksen, Enkefru ☎OR 1489
Christine Winkelmann, Fodspecialist
☎ OR 7322
2 Poul Juhl, Skuespiller ☎OR 5919
A Rosenstand Hansen, Fuldm.
3 Knud Hansen, Salgschef ☎OR 2656
V Kjærsgaard, Revisor ☎OR 6347
4 A Grossmann, Radioforhdlr.
Kn. Gottlib, Korresp. ☎OR 6633
Sv. Allin, LRSagfører ☎OR 6204
48 A (jvf. Nr. 44, samme Ejd.)
s Nyborgs Garderobepresse ☎OR 673
Jørn Strack, Buntmagerm. ☎OR 4671
1 F Gellin, Direktør ☎OR 8501
Jørgen Neergaard, Speditør ☎OR 2769 x
2 F K Frederiksen, Korpsofficiant ☎OR 6441 u
Carl Andersen, Prokurist ☎OR 7890
3 Erik O Hansen, Gross. ☎OR 7595
R J Nielsen, Frk. ☎OR 6449 y
4 Sidsel Skappel, Tandlæge, Fru
Carla Holst, Fru ☎OR 1019
Fr. von der Maase, Ingeniør ☎OR 2170
48 B (jvf. Nr. 44, samme Ejd.)
s »Passiflora«, Blomsterforretn. (E Christensen)
☎OR 6348
Ninon, Modehdl. (L Gundelach & E Eugene Olsen) ☎OR 3785

ELEKTRISKE INSTALLATIONER - Kemp & Lauritzen - Tlf. OR 700

1 S Winther, Fru ☎OR 5404
Dagny Pacht, Fru ☎OR 7687
2 Aage Falster Petersen, Overass. ☎OR 9270
Ingeb. Hermann, Fru ☎OR 1836
3 Børge Christensen, Elektroinstall. ☎OR 8156
E C Steinbach, Driftsleder ☎OR 8944
4 Kaj Larsen, Eksped. ☎OR 8158
C Lyngby Jensen, Teaterdirektør ☎OR 5301
K Helveg-Mikkelsen, Ingeniør ☎OR 6993

50 (7 k .....) (A/S Ordrupvej 50-56) (jvf. Ordrupvej 50-52-54-56 & Ellensvej 1-3)
Ordrup Kunst- & Kommissionshandel (Volmer Hansen) ☎ OR 123
Holger Olsen, Cyklehdlr. ☎OR 2306
K V Jørgensen, Fiskehdl. ☎OR 4859
1 .....
.....
2 .....
.....
3 .....
.....
4 .....
.....

52 (jvf. nr. 50, samme ejd.)
1 .....
.....
2 .....
.....
3 .....
.....
4 .....
.....

54 (jvf. nr. 50, samme ejd.)
Ordrup Radio Teknik ☎OR 2508
s .....
.....
1 .....
.....
2 .....
.....
3 .....
.....
4 .....
.....

56 (jvf. nr. 50, samme ejd.)
s .....
.....
1 .....
.....
2 .....
.....
3 .....
.....
4 .....
.....

58 (7 n 380000) (jvf. Henriettevej Nr. 2-4)
(Vagn Svendsen, Driftsinspektør)
O Petersen, Kioskejer ☎OR 4216
Ole Ohlsson, Elektroinstall. ☎OR 7324
Elite Renseri (P Knudsen) ☎OR 3931
Torben Kruse, Tapetsererm. ☎OR 8384
1 Gustav Jensen, Vicevært ☎OR 4436 y
Volmer Jensen, Montør ☎OR 2589
2 Stella Hansen, Fru ☎OR 2767
Gudrun Skade, Overass.
3 E J Jespersen, Gross. ☎OR 3368
M H Wrem, Maskinarb.
4 K Cortzen, Fru ☎OR 8903
Rigmor Skade, Frk. ☎OR 8189

60 (7 g 78000) P Johannessen, Købmd. ☎OR 1
G A Christiansen, Fru ☎OR 142

62 A (7 m, y 425000) (Ejd. A/S Herthagaarden) (jvf. Nr. 62 B & Henriettevej 1 A)
s Thems Boghandel ☎OR 236
Eigil Vald. Larsen, Frugthdl. ☎OR 574
1 Aage Lassen, Overass. ☎OR 761
Tove Lassen, Tandtekniker ☎OR 761
Thorkild Eskildsen, Kunstmaler ☎OR 6247
2 C Bendix Hansen, Vognmd. ☎OR 7337
Else Hansen, Fru ☎OR 6279 u
3 .....
Eigil Them, Boghandler ☎OR 236 A
4 Chr. Fritze, Kasserer ☎OR 6279 v
K M Bredahl, Fru ☎ OR 7303

62 B (se Nr. 62 A, samme Ejendom)
s Bernh. Hillebert, Bageri ☎OR 6116
Vald. Hansen, Slagterm. v/ H Wiberg ☎OR 6027
1 Chr. Due, ps. Lokomotivfører
Bernh. Hillebert, Bagermester
2 Carl Qvist, Toldklarerer ☎OR 6279 y
Jørgen V Hopfner, Mejerist
3 Jørgen Jensen, Sølvsmed
M Mouritzen, Møbelhdlr. ☎OR 7631
4 Sv. Aa. Blankholm, Musiker ☎OR 6076
G Malmqvist, Assurandør ☎OR 7556

64 (7 el, bb 485000) (jvf. Herthavej 2-2 B)
(Ejd. A/S Herthagaarden)
London, Herremagasinet (G Dyring) ☎OR 5051
s »Hansa«, Smør- og Kaffeforr. ☎ OR 2635
1 Emilie Christiansen, Fru ☎OR 3481 v
H Collard, Afd.chef ☎OR 3763 u
2 Tove Dich, Frk. ☎OR 6279 x
K Svendsen, Musikl.erinde ☎OR 5329
3 Ole Bruhn, Kriminalbetj. ☎OR 4731
Ivan Linder, Kasserer ☎OR 6821
4 Sv. Hvidberg, Boghandler ☎OR 7215
P Clausen, Fabrikant ☎OR 2958

66 (7 h, nn 770000) (A/S Herthalund)
(jvf. Herthavej 1 A-B-C)
Chr. Brodersen, Slagterm. ☎OR 6632 - 6642
Poul Hansen, Købmd. ☎OR 6800
1 Sv. Sørensen, Kok
J Johnsen, Fru ☎OR 4948
2 H C Schmidt, Fuldm. ☎OR 8607
Edith Schneider, Fru
3 Dorthea Frederiksen, Fru ☎OR 3098
Erling Grinder, Lærer ☎OR 1142 u
4 A Beckwith, Skibsfører ☎OR 6491 u
E Høgsbro Holm, Landbrugskand ☎OR 8942

70 A (7 l 305000) (jvf. Nr. 70 B) (A Galle, Fru)
s Bristol Skotøjsmagasin ☎OR 84
Viggo Thillemann, Skotøjshdlr.
Inger Wørts, Parfumeri ☎OR 4711
1 Knud Lorentzen, Læge ☎OR 8431
Anna & Arne Jørgensen, Damefrisører ☎OR 5717
2 Johanne Petersen, Fru ☎OR 8270
Edith Hess, Fru
3 D Hecht Johansen, Fru
Oluf Huus, cand. pharm. ☎OR 8372
4 Dan Borup, Arkitekt ☎OR 7718
S V Nielsen, Overpostbud

70 B (se Nr. 70 A) (samme)
Ordrup Renseri ☎OR 6111
A Witt, Konfekturehdl. ☎OR 3083
1 V Nielsen, Vicevært ☎OR 5934 u
Eduard Olsen, Fuldm. ☎OR 5934 x
2 E Møllegaard, Assist. ☎ OR 5407
Gerda Stephensen, Fru ☎OR 3146
3 Anna Jansen, Fru ☎OR 2504
Harald Nielsen, Arbejdsmd.
4 C Halby Nielsen, Gross. ☎OR 8845
Tove Nielsen, Fru ☎OR 6659

72 (7 nr 420000) (Johs. Jensen, Tømmerhdlr.) (jvf. Nr. 74)
s Kai Groth, Civiloverbetj. ☎OR 8335
Emma Lang, Fru
1 Mary Hansen, Fru ☎OR 150
Bodil Clausen, Fru ☎OR 1233
2 Ejnar Christiansen, Blomsterhdlr. ☎OR 7098
Klein Carl, Murerm. ☎OR 7472
3 Asger Adolph, ps. Oberstløjtn. ☎OR 2115
Byrial Petersen, Kasserer ☎OR 5371
4 Ulla Bech, Fru
E Kibsgaard-Mikkelsen, Overbetj. ☎OR 6819

74 (jvf. Nr. 72, samme Ejendom)
s Ove Grils, Læge ☎OR 6776
1 A Suenson, Bogholder ☎OR 613
Erik Kofoed, Overassist. ☎OR 8505
2 John Houlberg, Disponent ☎OR 101
C V Madsen, Fabrikant ☎OR 4627
3 S Ringheim, Fru ☎hem.
Clemmen Christensen, Kriminalbetj. ☎OR 5626
4 V Fabricius, Fru ☎OR 3044 y
Vagn Aagesen, Tømrerm. ☎OR 5028
Villaen:
.....

74 A (7 næ 160000) (Johs. Jensen, Tømmerhdlr.)
Ordrup Tømmerhandel ☎ OR 2062

74 B (7 nø, ob 100000)
Carl F Jensen, Maskinsnedkeri ☎OR 5411

76 (7 mg 315000) (A/S Dominia) (jvf. Nr. 76 A-B)
s Louis Hansen, Mejerietejer ☎OR 4409
Bruno Sørensen, Mekaniker ☎OR 7923 u

H. F. AAGAARD A/s ~ Kul ~ Koks ~ Olie ~ Lindegaardsvej 52, OR *2430

1 Viggo Hessel, Pensionist ☎OR 2774 y
Jens Sørensen, Møbelpolstrer ☎OR 4672 u
2 Leo Truelsen, Telefonmontør ☎OR 3
H Brask-Andersen, Træningsleder ☎OR 6328
3 Volmer Hansen, Varmem.
Søren Jensen, Dyrlæge ☎OR 6839 v
4 H Kjær, Snedker
I Daugaard, Fru

76 A (17 g, m 2300000) (A/S Skovlund)
s H J Josephsen, Isenkræmmer ☎OR 4276
Louis Hansen, Mejerifejer
1 M A Hansen, Smedemester
E Drachmann Christiansen, Eksp.sekr. ☎OR 8422
2 Marie Stærk, Fru ☎OR 4491 x
E Lindhart-Petersen, Fru ☎OR 6132 u
3 Elisabeth Pedersen, Fru ☎OR 4572 x
Helga Thielke, Købmd., Frk. ☎OR 4572 y
4 J P Mørk, Boghdlr. ☎OR 3659 x
E Anker Hansen, Eksp.sekr. ☎OR 3610

76 B (se Nr. 76) (samme)
Knud Winther, Frugthdl. ☎OR 207
1 Reimer Andersen, Prokurist ☎OR 1118
Finn Josephsen, Isenkræmmer
2 K Stærfeldt, Fru ☎OR 4491 y
F Stvertsen, Snedkerm. ☎OR 1475
3 Sv. Dahl, Fabrikant ☎OR 5065
E Melchior Hansen, Anlægsgartner ☎OR 7642
4 Yrsa Broen, Fru ☎OR 6132 v
Johs. Jensen, Fabrikarb. ☎OR 156

78 A (17 g, m 2300000) (A/S Skovlund)
(jvf. Nr. 78 B—78 C & Skovgårdsvej 6—8—10)
Linette, Kjoleforr. ☎OR 3017
Sparekassen Bikuben ☎OR 8733
1 Jørgen Gyldenkrone, Baron ☎OR 2777
.....
2 Grethe Banzhaf, Fru ☎OR 8025
J K Dinesen, Civiling. ☎OR 7437
3 Jørgen Jensen, Assist.
Poul Kryger, Gross ☎OR 3017
4 J B Strand, Sekretær ☎OR 381
Hans Smidth, Repræs. ☎OR 3178
5 Tove Jørgensen, Fru ☎OR 4931

78 B (jvf. Nr. 78 A, samme Ejd.)
P A Skafte, Konditori ☎OR 201
Ordrup Materialhandel (N Dybdahl Jensen) ☎OR 8989
1 V Hjorth-Petersen, Furagehdlr. ☎OR 5142
Holly-Hair, Damefrisørsalon ☎OR 9272
2 Chr. Holm, Ingeniør ☎OR 8725
Jørgen Boe, Restauratør ☎OR 8844
3 P A Skafte, Konditorm.
C Johannesen, Slagterm. ☎OR 2612
4 Dagmar Carlsen, Fru ☎OR 959
Carla Knudsen, Fru ☎OR 7383
J Mazanti-Andersen, LRSagf. ☎OR 727
.....

78 C (jvf. Nr. 78 A, samme Ejd.)
España, Frugtforretn. ☎OR 8878
Skjold Burne, Vinhdl. ☎OR 8906
1 Inger Nielsen, exam. Massøse, Sygegymn., Fru ☎OR 3623
Ordrup Lysbade- og Massageklinik ☎OR 3623
2 Gertrud Overgaard, Fru ☎OR 8184
Curt E Jensen, Overtrafikass. ☎OR 8721
3 — . — . — . — . — . —
Mary Severin Nielsen, Fru ☎OR 4145
4 C Ilkin, Salgschef ☎OR 8783
Egon Hansen, Fabrikant ☎OR 1624
5 F Falkenstjerne Beck, Civiling. ☎OR 4203

78 D (jvf. nr. 78 A, samme ejd.)
H Meyer, Autoforhdlr. ☎OR 219
Else Haderup, Fru

80 (17 k 205000) (Esther Nielsen, Fru)
Ordrupvejs Apotek ☎OR 1611
C J Toft-Madsen, Apoteker
Chr. K Baastrup, Læge ☎OR 6430

— Skovgårdsvej —

82 (jvf. Nr. 86, samme Ejd.)
Ordrup Bank ☎OR 4300

86 (18 a, r 985000) (Firma Th. Knudsen m. fl.)
(jvf. Nr. 82—88 & Skovgaardsvej 1—5)
Th. Knudsen, Sadelmager og Tapetserer ☎ OR 268
Vilh. Engelbrecht-Hansen, Konfektureforr. ☎OR 5416

N V Schjøning-Jepsen, Boghandel ☎OR 952
1 Sven Frederiksen, Blomsterhdlr. ☎OR 7998
Nina & Knud Faarbæk, Tandlæger ☎OR 4456
2 K C Norden, Civiling. ☎OR 7395
Emille Knudsen, Enkefru ☎OR 683
3 Edvin Koch, Redaktør ☎OR 4781
Otto Marstrand, Inspektør ☎OR 5251
4 M Steen Andreassen, kgl. Kapelmusikus ☎OR 6014
Knud Rekling, LRSagf. ☎OR 4603

88 (se Nr. 86) (samme)
»Ariston«, Herre- & Drengemagasin (J Knudsen) ☎OR 3727
Fischer's Eftf. (H Micrietz), Slagterforr. ☎OR 98
Ordrup Sygeplejeforretning (Ebba Hansen) ☎OR 4709
1 Kai V Christiansen, Maskinm. ☎OR 4794 x
H Fischer Iversen, Skibsfører ☎OR 7482
2 Eleanor Jensen, Enkefru ☎OR 4992
Ejnar Svendsen, Afd.chef ☎OR 4960
3 V Sparre-Petersen, Fru ☎OR 8452
Henri Knudsen, Tapetserermester
4 C Schjønning, Faktor
M Lybeck Sørensen, Journalist ☎OR 5083

90 (18 k 270000) (Ejd. A/S af 10/10 1930) (jvf. 92)
Den danske Landmandsbank, Ordrup Afdeling ☎OR 4212
1 Ordrup Kredsbibliotek ☎OR 1440
2 Jørgen L Qvistgaard, Tandlæge ☎OR 4719
3 Alf Wismann Lorenzen, Damefrisør ☎OR 5616
P A Skov, Bankbestyrer ☎OR 4455

92 (se Nr. 90) (samme)
s Meta Toft, Trikotageforr. ☎OR 4790
Schmidts Radio (K I Schmidt) ☎ OR 1100
1 K K Marcussen, Vicevært
2 K I Schmidt, Radioforhandler
H Hansen, Frk.
3 Edith Saunte, Fru ☎OR 2362
Chr. Krabbe Nørgaard, Bankfuldm. ☎OR 6658
4 Th. Clausen, Afd.leder
Sv. Andersen, Bankfuldm. ☎ OR 1247

94 (18 o 170000) (Finn T B Friis, Kontorch.)
s Arne W Pedersen, Frugthdlr. ☎OR 2290
Alb. Stieber, Skomagerm. ☎OR 7912
O Jensen Toft, Bagermester ☎OR 3410
Chr. Haugesen, Viktualiehdlr. ☎OR 275
1 Chr. Haugsen, Viktualiehdlr.
2 Kai Sørensen, Bankfuldm. ☎OR 3924
P E Schou, Ingeniør ☎OR 4214
3 F M Thillemann, Repræs. ☎OR 8650
Arne W Pedersen, Frugthdlr.
4 A S Thestrup, Ekstraarbejder

96 (18 i 200000) (jvf. Skovkrogen 2)
(A Winkelmann, Vekselerer)
s Gunnar Nielsen, Driftsleder
Senta Nielsen, Kunststopn. ☎OR 3054 y
Johs. Jensen, Vognmd. ☎OR 7408.
Ordrup Flytteforretning ☎OR 7408
1 E J Petersen, Vognmd. ☎OR 8459
Othea Petersen, Fru
2 Karen Andersen, Fru
Tage Andersen, Afd.ing. ☎OR 757
3 Dusine Hansen, Fru
A Jepsen, Fru ☎OR 401
4 H Gammentoft Schougaard, Fru

98 (18 c 1150000) (A/S Stabilia)
(jvf. Nr. 98 A—E & Skovkrogen 1—7)
s Bent Knudsen, Bryggeriarb.
Poul V Lange, Sekr. ☎OR 5264
1 Chr. Christiansen, Snedkerm. ☎ OR 6921
Ove Hansen, Kørselsformd ☎OR 8874
2 Niels Lauridsen, Civiling. ☎OR 4581
J J Frederiksen, Maskinm. ☎OR 4549 y
3 K Larsen, Fru ☎OR 3568 y
A Malmqvist, Bager
4 H Abrahamsen, Konditor
G Manley Madsen, Fru ☎OR 6346

98 A (Samme)
s Signe Nielsen, Isenkræmmer, Frue
J Tetzlaff, Insp. ☎OR 9445
1 Marie Rasmussen, Fru ☎OR 4544 x
Alb. Stieper, Skomagerm.
2 Else Jentzsch, Frk. ☎OR 2613
C Danielsen, Brandchauffør ☎OR 4094
3 Rethe Rørdam, Fru ☎OR 1263 u
E W Hansen, Maskinarb.
4 Bodil Düring, Fru ☎OR 4919 x
A P Nicolaisen, Chauffør

TH. JENSEN. Blikkenslagermester. Brogaardsvej 26. Tlf. GE 162-262

98 B (Samme)
s Kn. Olsen, Bryggeriarb.
Henn. Skov Hansen, Salgsleder
1 Karen Petersen, Fru ☎OR 9387
M Ditlevsen, Enkefru ☎OR 4938 u
2 **E Beholt, Fru**
Gerda Sørensen, Fru ☎OR 6480
3 S Hvenegaard, Kunsthdlr. ☎OR 4938 x
Einar Rise, Ingeniør ☎OR 1829
4 Holg. Nielsen, Journalist ☎OR 6675
H A Hansen, Chauffør

98 C (Samme)
»Lykkensgave« Kolonialforretning (H N Thielke) ☎ OR 4432
Anna Pedersen, Fru ☎OR 8439
1 **P Johansen, Enkefru ☎OR 776**
Povl Brinch, Repræs. ☎OR 7628
2 **A Bang Larsen, Konsulent ☎OR 8258**
P Andersen, Overassist. ☎OR 5812
3 **Marie Smith, Fru ☎OR 4574 x**
Erik Larsen, Mejeriejer
4 **K Asisoff, Kunstmaler ☎OR 8568 x**
Erik Kjeldsen, Gross. ☎OR 4544 v

98 D (Samme)
s **Ordrup-Skovshoved Mælkeforsyning ☎OR 18**
(Erik Larsen)
Ordrup Farvecentral (Victor Jensen) ☎OR 5775
1 Lilly Nielsen, Fru ☎OR 3208 y
D Lænkholm Lassen, Fru ☎OR 6851
2 A Bolt-Jørgensen, Fru **☎OR 4549 x**
Erik Bjerre Jensen, Assist. ☎OR 7245
3 Aage Schlundt, Cyklehdlr. ☎OR 5589 v
P Funch Lassen, Mekaniker
4 **M Fogh Petersen, Fru ☎OR 581**
C H Hollbøll, Overbetjent ☎OR 7792

98 E (Samme)
s Sv. Klemp Jørgensen, Viktualieforr. ☎OR 4894
E A Guhle, Glarmester ☎OR 4441
1 **Ch. Andersen, Arbejdsmd.**
E Normann, Fru ☎OR 1684
2 **Ella Jensen, Strygerske ☎OR 4549 v**
Johanne Madsen, Frk. ☎OR 5589 y
3 Thora Sørensen, Bankass. ☎OR 4535
E Sørensen, Sygeplejerske ☎OR 4585
4 Sv. Petersen, Gartner
Knud Harding Sonne, Install. ☎OR 8477

100 (27 a 270000) **(Karen Bast Jensen, Fru)**
s **Holger Frederiksen, Købmand ☎ OR 710**
B Nørlem, Tobakshdl., Fru ☎OR 2727
2 .....
Jens Jespersen, fhv. Forvalter
2 **E A C Monberg, Oversignalm. ☎OR 5978 y**
H Mortensen, Kontorchef ☎OR 6537
3 **Johs. Koch, Viktuallehdlr.**
H S Jorst, Bankprokurist ☎OR 2093

100 A (27 a se Nr. 100) (Samme)
s **Kai Hansen, Isenkræmmer ☎ OR 96**
Skotøjshytten (M Debel) ☎OR 6841
Vilh. Jensen, Frugthdl. ☎OR 4887
1 C Michaelsen, Eksp.sekr. ☎OR 2359
1 H Knauer, Fru ☎OR 3790
2 L K Møller-Hansen, Overassist. ☎OR 2279
Kai Hansen, Isenkræmmer ☎OR 3573
3 C Thueslev, Amtsskolekonsulent ☎OR 8457
Bertha Petersen, Vicеskoleinspektrice ☎OR 3034
4 Vald. Johansen, Vicevært ☎OR 4189 x
Kay Nissen, Redaktør ☎OR 5085

102 (27 b 310000) (jvf. 102 A) 1 Chr. Larsen, fhv. **Viktuallehdlr. ☎OR 2950**
Olga Olsen, Viktualiehdl. ☎OR 166
»Bamba«, Smørforretning ☎OR 476
O Strange Petersen, Optiker ☎OR 6770
Mari-Ann, Kjoleatelier (Hedevig Meyer) ☎OR 76
1 Ingefred Sørensen, Fuldm. ☎OR 4438
2 H Bentsen, Regnskabsfører ☎OR 5981 v
B E Nielsen, Murerm. ☎OR 8161
3 **Edmund Hansen, Kontorchef ☎OR 749**
Agnes Koch, Fru ☎OR 4570
4 **J Fordsmand, Afd.chef ☎OR 3749 x**
E Christensen, Fabrikant ☎OR 257

102 A (27 b, se Nr. 102) (Samme)
s **H H Haagensen, Postbud**
Ernst Nielsen, Skomager
1 **Marg. Schmidt, Fru**
P H Hemmingsen, Assist. ☎OR 8362
2 **Georg Andersen, Arbejdsmd.**
Orla Schmidt, Vaskemester ☎OR 3208 x
3 **Vald. Olsen, Arbejdsmand**
Henry B Ernst, Kjolechef ☎OR 8229

104 (27 c 50000) (Edm. Hansen, Kontorch.)
N F Jensen's Eftf., Herreekviperingsdl. (E Bangert Larsen) ☎OR 324
Hans Fynbo, Fabriksarb.
Agnes Jensen, Fru

106 (26 50000) Sofus Nielsen, Vognmd. **☎OR 107**
Ivan Nielsen, Brændselshdlr. ☎OR 7257
P Ankjær Andersen, Tobakshdlr.

108 (25 b, 26 a 32000) Chr. V Rasmussen, Arbejdsmd. **☎OR 8460**
Ordrup Service Udlejning ☎OR 8460
Aage Bendz, Kranfører

110 (25 a 50000)
Sofus Nielsen, Vognmd. **☎OR 107 - 1210**
Adelaide Salonen (Iris Nielsen) **☎OR 1718**

112 (24 345000) (Kr. Edsberg, Husejer)
(jvf. Nr. 112 A—B)
Kai Nielsen, Arbejdsmd.
Gunnar Johansen, Assist.
Brdr. Wandahl, Maskinfabrik, ☎OR 8240

112 A **(jvf. 112, samme Ejd.)**
Otto Dørffer, Bageri ☎OR 4330
H L Frederiksen, Tobakshdl. (Ordrup Kiosk) **☎OR 965**
1 **Kr. Edsberg, Husejer ☎ OR 693**
2 D Frøkjær-Jensen, Fru **☎OR 4459 v**
3 **K M Holbøll, Fru ☎OR 1971**
4 H L Frederiksen, Tobakshdlr.

112 B (Samme)
Schous Sæbehus **☎OR 4256**
A J Schmidt, Skomagerm. ☎OR 5454
1 **Paula Hansen, Frk. ☎OR 5064 v**
2 **A Langvad, Frk.**
Vilh. Jensen, Frugthdlr.
3 Axel Christensen, Depotbest. ☎OR 8306
H C Edsberg, Maskinm.
4 **R Kjertmann, Overtoldkontrolør ☎OR 3408**
Jeanne Berth, Fru ☎OR 6047

114 (23 180000 (E C Bøgelund-Jensen, Fru m. fl.)
Ordrup Hotel ☎OR 56
Ordrup Kro ☎OR 35110
H C Liebst Andersen, Restauratør ☎OR 56
Ordrup Fiskehus (Ernst Jensen) ☎OR 1829
»Ordruphøj«, Mejeri (W Nielsson) ☎ OR 2608
1
Niels Pjedsted, Købmd. ☎OR 6258 x
2 Gudrun Møller, Fru
Asta Ernst, Fru ☎OR 6438

122 (= Ordruphøjvej 1)
(»Dohns Minde«, Børnehjem)

126 (20 d 245000) (Ellen Bruhn, Fru)
Gentofte Tæppebankeri ☎OR 183
C Kaae, Tapetsererm. ☎OR 183
s **Maison Linné, Damefrisør (Emil Nielsen) ☎OR 5618**
s Hilda Ulrichsen, Frk. ☎OR 9248
Edv. Nielsen, Gartneribestyrer
1 Banner-Jansen, Fuldm.
Claus Jørgensen, Repræs. ☎OR 9322
Ellen Bruhn, Fru ☎OR 1561
E Branner-Jansen, Fuldm.
F Højstrup Nielsen, Montør ☎OR 9184
2 **Inger Hansen, Fru ☎OR 5467 u**
2 **Gudrun Holm, Assist. ☎OR 4144 u**
C Brostrøm, stud. jur. ☎OR 9397
Ellen Lauritzen, Frk. ☎OR 5222
Helge Z Andersen, Hdlsrejs. ☎OR 1598
Klublejligheder ☎OR 35046

128 (5 g (Bernstorff), 20 c (Ordrup) 160000) (KTAS)

130 (5 m 140000) (Jørgen Schjerbeck jun. A/S)
A E Sperling, LRSagfører ☎OR 1291
Alfr. Raffel, Gross. ☎ OR 1886
E Lange, Gross. ☎OR 2854

132 A (5 f .....) (jvf. nr. 132 B-C-D-E-F)
(Ejd. A/S af 20/11 1948)
s .....
1 .....
2 .....

132 B ( )
s .....
1 .....
2 .....

132 C ( )
s .....

Er Deres radioapparat i uorden? Saa ring til OR 2843, Andresen, Ing.

1 .....
2 .....
132 D ( )
s .....
1 .....
2 .....
132 E ( )
s .....
1 .....
2 .....
132 F ( )
s .....
1 .....
2 .....
134 A (5 d 315000) (Johanne L Lauridsen, Fru m. fl.) (jvf. Nr. 134 B-C-D-E-F)
Kaj E Nielsen, Vicevært ☎OR 6169 x
E Wilmann, Fru ☎OR 6244 v
1 Ellen Johnstad, **Musikpædagog ☎OR 7248**
Gunnar Danielsson, Revisor ☎OR 6604
134 B (se Nr. 134 A, samme Ejd.)
s M S Christiansen, Bager ☎OR 8264
G K Magnussen, Frk. ☎OR 7815
Ellen Larsen, Fru
Ole Dupont, Repræs. ☎OR 8196
1 Olga Christiansen, Fru ☎OR 1858
Astrid Schiønning, Fru ☎OR 6244 u
Leif Frederiksen, Assist.
Ella M Jensen, Fru
134 C (se Nr. 134 A, samme Ejd.)
s H J Hansen, Repræs. ☎OR 3078
Herbert Hansson, Træner ☎OR 6665
1 E Falk-Sørensen, Civiling.
K Jarltorp, Fiskehdlr.
134 D (se Nr. 134 A, samme Ejd.)
s E Danielsen, Værktøjsmager
Henn. Olsson, Assist. ☎OR 9112
Hanne Gotfredsen, Sygepl. ☎OR 5994 x
1 Johs. L Petersen, Chauffør
Liddey Janower, Fru ☎ OR 6244 x
Aa. Jegstrup Jensen, Tekstilarb.
134 E (se Nr. 134 A, samme Ejd.)
s K Drachmann, Fru ☎OR 3473 x
Ruth Boisen, Fru
1 Adolf Brandt, Eksportør ☎OR 3473 y
Anna Henriksen, Fru
134 F (se Nr. 134 A, samme Ejd.)
s Karen M Schrøder, Frk. ☎OR 6169 y
H Treldal, Repræs. ☎OR 8826
1 Kirsten Wulff Møller, Husholdn.lærerinde
☎OR 1104
Margr. Larsen, Fru
136 (5 c 55000) Ejnar Christiansen, Ølhdl. ☎OR 5696
138 (5 b 42000) Aug. Klein, Gartner
Aa. J Mortensen, Værkfører ☎OR 7452
H a v e h. Bernh. Jensen, Mekaniker ☎OR 4439
Carl Johnsen, Montør ☎OR 9050
140 (5 af 28000)
(S Wiemer Poulsen, Gross.)
140 A (5 f 35000)
Ingeb. Glad-Weirup, Fru ☎OR 1383
142 (5 h 76000) (KTAS)
Kai Johansen, Overmontør ☎OR 5743 y
144 (10 c 50000) Viggo Henrichsen, Afd.best. ☎OR 4516
146 (10 b 32000)
Idoff A Nilsson, Anlægsgartn. ☎OR 5461
148 (10 bø 105000)
B Aug. Jørgensen, Ingeniør ☎OR 4315
Ellen Jørgensen, Fru ☎OR 797
150 (10 bu 75000) Th. Hansen, Bogtrykker ☎OR 2157
152 (10 bæ 90000) S Arbøl, Civiling. ☎OR 2658
.....
154 (10 ah 75000) Rs. Olsen, Købmd. ☎OR 1270
Elvira Rasmussen, Fru
156 (10 ar 75000)
Chr. Jensen, Assurandør ☎ OR 5727
A H Christensen, Mejerilejer ☎OR 5539
158 (10 ax 85000) Erna Mortensen, Fru ☎OR 5905
160 (10 bd 110000) Poul Glindemann, Direktør
☎OR 1151
162 (10 bh 90000) E Alling, Fru ☎OR 7294
164 (10 bg 120000) Knud Petersen, Fabrikant
☎OR 3269

På Højden

Postd. Hell. Bylag: Gent. Sogn: Helr.lund
fra Barsehøj til Niels Andersens Vej

3 (10 hv, lk 90000)
Sv. Harup, LRSagfører ☎GE 4261
5 (10 hz, 10 ll 150000)
Johs. Iversen, Gross. ☎GE 4220
9 (10 hn 90000) W Gyring-Nielsen, Fabrikant
☎GE 1533
11 (10 fc 90000) D Myhrwold, Civiling. ☎GE 1840
13 (10 fk 65000) Kaj Rasmussen, Arkitekt ☎GE 1798
15 (10 gg 65000) Julius Møller, LRSagf. ☎GE 1646
17 (10 gg 60000) S H O Bruun, Ingeniør ☎GE 6532
19 (10 ft 52000) Esli Dansten, Prokurist ☎GE 3538
21 (10 fz 65000) O Gyberg, Salgschef ☎GE 1668
23 (10 gh 130000) Poul M Jensen, Dir. ☎GE 269
25 (10 mt 95000) John G Willumsen, Gross. ☎GE 2694
27 (10 ms 100000) H Davids Thomsen, Direktør
☎GE 525
29 = **Bakkedal 3**
2 (10 cz 70000) Peter Andersen, Gross ☎GE 7641
4 (10 cy 55000) (I C Petersen's Legat)
Erna Ruffert, Frk. ☎GE 1645
6 (10 cx 82000) Søren Friis, Overing. ☎GE 850
12 (10 ct 60000) Søren Madsen, Fabrikant ☎GE 922
16 (10 if 110000) P V Dederding, ORSagf. ☎GE 2400
18 (10 lp 60000) B Willumsen, Civiling. ☎GE 7373
20 (10 lø 95000) Rob. Bechsgaard, Gross. ☎GE 6615
22 (10 hy 60000)
Sv. Jacobsen, Vinhandler, Oberstløjtn. ☎GE 4204
24 (10 gn 60000) Alfr. v. Rosen, Fuldm. ☎GE 5808
26 (10 gm 52000)
A Velschow-Rasmussen, Gross. ☎GE 746
28 (10 fs 68000) S Dohm Schou, Papirhdlr. ☎GE 6830

Parallelvej

(se »Christiansholms Parallelvej«)

Parkovsvej

Postd.: Gent. Bylag: Gjent. Sogn: Jægersb.
fra Vældegårdsvej til Bernstorffsvej 185

1 (22 ee 109000) (S Thomle, Kaptajn)
— . — . — . — . —
3 (22 dg 126000) Erik Petersen, Gross. ☎GE 2286
5 (22 dh, do 93000) V Richter, Forlagsboghdlr.
☎GE 2160
7 (22dn 105000) Finn Lorentzen, Direktør ☎GE 2050
9 (22 ds 76000) Bodil Holter, Fru ☎GE 3641
11 (22 dt 115000)
Tønne von Christierson, Direktør ☎GE 1148
15 (22 dm 108000) P M Vellgaard, Overing. ☎GE 2290
19 (22 dk 220000)
Gertie Wandel, Fru (MGK) ☎GE 1406
21 (22 dp 154000) (A/S Buldog)
Carl A Holm, Direktør ☎GE 6491
23 (22 dæ 103000) Sv. Ringsted, Civiling. ☎GE 4001
25 (22 dl 95000) H Kirketerp-Møller, LRSagf.
☎GE 2260
27 (22 ei 153000) N T Rasmussen, Civiling. ☎GE 608
29 (22 ea 116000) Niels B Krarup, Professor ☎GE 5336
31 (22 el 105000) C J Knipschildt, Direktør ☎GE 7388
33 (22 fe 99000) J Chr. Islef, Civilingeniør ☎GE 2100
Chr. Islef & Co. A/S, Entreprenørfirma ☎GE 2100
35 (22 eø, dq .....) (H Wrenberg Hansen, Fabrikt.)
39 (22 bu .....) Fanny Fiehn, Jordemoder
☎GE 724
Fødehjemmet »Tagesminde«
41 (22 ca 111000) Osc. Høiness, Direktør ☎GE 5572
45 (22 bæ 66300) A Axelsen, Vekselerer ☎GE 1377
51 A (22 gu 40000) (F Velschow-Rasmussen, Reklamechef ☎GE 3672
53 B (22 hf .....) Ove Bremsted, Assist. ☎GE 7642
55 A (22 gi .....) Peter Larsen, Prokurist ☎GE 7231
55 B (22 hg .....) Th. Vrang, Civiling. ☎GE 555
55 C (22 hh .....) (Erik Christiansen, Entreprenør)
59 (22 eg 51000) A W Boa, Fabrikant ☎GE 2678
Ejvind Lange, Speaker
61 A (22 to .....) (A Christiansen, Bygm.)
61 B (22 .....) (A Christiansen, Bygm.)
63 (22 ui 122000) A Nielsen, Viktualiehdlr. ☎GE 2465

ELEKTRISKE REPARATIONER - Kemp & Lauritzen - Tlf. OR 700

65 (21 tø 75000) Jens Hindhede, Civiling. ☎GE 4745
67 (21 ue 95000) Axel Olsen, Fabrikant ☎GE 82
69 (21 uq 90000) Henri Jacobsen, Gross. ☎GE 6864
71 (21 ur 100000) Sv. Aa. Lund, Chefredaktør ☎OR 7180
73 (21 ub 79000) Th. Roepstorff, Landsdommer ☎OR 3736
75 (21 uc 104000) E Tegldal, Gross. ☎OR 7585
2 (22 eø 117000) J Klubien, Direktør ☎GE 3052
4 (22 fg 110000) Aage Bendtner, Direktør ☎GE 2682
6 (22 dv, dx 180000) Holger Harboe, LRSagf. ☎ GE 338
12 (22 dy 151000) F V Hartz, Gross. ☎GE 2324
14 (22 fh .....) E Lindeberg, Fabrikant ☎GE 7605
16 (22 fi 110000) T Hetland Basse, Skibsreder ☎GE 3714
20 (22 fp .....) (Anna Andersen, Fru) Chr. Christensen, Direktør ☎GE 3516
22 (22 ed 200000) Bodil Foss, Fru ☎GE 2996
24 (22 ec 169000) G Beckmann, Gross. ☎GE 2959
26 (22 bv 64000) Oscar Ott, Produktionschef ☎GE4007
28 (22 cv 61000) Mogens Trolle, Direktør ☎GE 5967
30 (22 bx 77000) A Lauritzen, Direktør ☎GE 1123
.....
32 (22 bz 83000) (A/S Søren Høgh) **Børge Borch, Ingeniør ☎GE 3455**
34 (22 ci 36000) A Haslund, Politiinspekt. ☎GE 3929
36 (22 cx .....) Arne Hansen, Bankfuldm. ☎GE 7394
38 (22 cy, cæ 107000) Arne Boas, Direktør☎GE 3880
40 (22 cø 107000) M Vøgg, Fru ☎GE 3973
42 (21 sæ 73000) S Rud. Sørensen, Autoforhdlr. ☎GE 5003
44 (21 tq 117000) Louis A Melchior, Direktør ☎GE 6813
46 (21 tm 80000) S A Lauritzen, Direktør ☎GE 2298
48 (21 sz 91000) Charly Andersen, Fabrikt. ☎GE 2794
50 (21 td 92000) Harald Petersen, Civildommer ☎OR 4950
52 (21 tc 73000) Alma Børgesen, Fru ☎OR 2893

Parkvej

(se Christiansholms Parkvej)

Parkvænget

Postd.: Charl. Bylag: Gjent. Sogn: Magleg.
fra Maglemosevej ....

1 (33 ey, ff 63000) B Thürmer, Fabrikant ☎HE 3427
3 (33 ex, fe 55000) V H Mose, Ingeniør ☎HE 3794
5 (33 ev, fd 56000) Ingb. Jensen, Fru ☎HE 8043
7 (20 mq, 33 eu, eø, fh 57000) Vict. Wentzel, LRSagfører ☎HE 3837
9 (20 mx, mz, 33 et, fg 58000) Jørgen Vestergaard, Kontorchef ☎HE 3594
11 (31 ds, dv, 33 fa, fb 78000) Leif Christoffersen,, LRSagf. ☎HE 5550
13 (20 mu, 31 fv 53000) (A/S Nyholm & Frederiksen) O Frederiksen, Gross ☎HE 4060
15 (20 mt, 31 fu 52000) Jørgen Jørgensen, Professor ☎HE 4176
17 (20 ms, 31 ft, 33 fc 53000) (G Gersted, HRSagfører) Sonja G Gersted, Fru ☎HE 5237
19 (31 fs 51000) Paul Sørensen, Gross. ☎HE 738
21 (31 fr 51000) Vita Rønnow, Tandlæge, Fru ☎ HE 3313
23 (31 fq 51000) Johanne Vinther, Fru ☎HE 5341
25 (31 fp 53000) (A Grut, Fru) W Carstensen, Afd.chef ☎HE 4030
31 (31 ee 56500) E Stage, Enkefru Kai Stage, Kontorchef ☎HE 4252
33 (31 ed 53000) **B Møller-Petersen, Hovedbogholder ☎HE 4242**
35 (31 ec 53000) E Gallov, Repræs. ☎HE 3203
37 (31 eb 53000) Mimi Lange, Fru ☎HE 2893
39 (31 ea 53000) (L Tillitse, Minister) **Arne Møller, Direktør ☎HE 427**
41 (31 dø, fb 63000) Torben Stein, LRSagf. ☎HE 2776
2 (33 es 60000) Kaj Lembcke, Direktør, Ritmester ☎HE 4186
4 (33 er 53000) Johs. Madsen, Prokurist ☎HE 3898
6 (33 eq 53000) B H Arendrup, Overlæge ☎HE 4255
8 (33 ep 56000) L Bentzen-Bilkvist, Direktør ☎HE 4201
10 (33 eo 57000) Ingeb. Blache, Fru ☎HE 5386
12 (33 en 56000) M Moltke-Leth, LRSagfører ☎HE 7002
14 (33 em 54000) H W Weinberger, Gross. ☎HE 5631
16 (33 el 54000) P B Freuchen, Lektor ☎HE 2782
18 (31 fn, 33 ek 58000) J L Cohen, ORSagf. ☎HE 2995
20 (31 fa, fl 65000) **H H Koch, Departementschef ☎ HE 3923**
22 (31 eø, fk 64000) E N Baron Wedell-Wedellsborg ☎HE 6173
24 (31 eæ, fi 64000) Axel Madsen, Fabrikant ☎HE 3065
26 (31 ez 66000) Th. Brinch, Gross. ☎HE 5415
28 (31 ey 68000) A F Andersen, Prof., Dr. phil. ☎HE 7294
32 (31 eh 55000) Th. Rosendal, Overlæge, Dr. med. ☎HE 4417
34 (31 ei 53000) (F Danneskjold-Samsøe, Lensgrevinde) Vibeke Castell-Castell, Grevinde ☎HE 891 u
36 (31 ek 53000) Hans Visbak, Direktør ☎HE 3259
38 (31 el 51000) Else Münter, Fru ☎HE 7767
40 (31 em 53000) J C Bøgelund, Prokurist ☎HE 800
42 (31 en, fd 64000) L Houmøller, Fru ☎HE 1441

Peter Lieps Vej

fra Strandvejen 439 til Dyrehaven

Postdistr. Klampenborg, Kirkesogn Taarbæk (Vejen er beliggende i Lyngby-Taarbæk Kommune)

1 **Ryttergaarden, Restauration ☎OR 4060**
Kjeld Buch Sørensen, Direktør ☎OR 9311

Phistersvej

Postd.: Hell. Bylag: Gjent. Sogn: Magleg.
fra Strandvejen 213 til Hartmannsvej

1 (jvf. Strandvej 213 (St. Taffelbay), samme Ejd.)
s .....
L Higgins, Repræs. ☎HE 6430
1 Inger Erichsen, Fru ☎HE 3853
Helge Jacobsen, Befragter ☎HE 2264
2 Detlev Schönwandt, Ingeniør ☎HE 661
W Thyrring, Gross ☎HE 3858
3 Tage Kjær, Overlæge ☎HE 7820
Poul Traun-Pedersen, Læge ☎HE 834
3 (jvf. Nr. 1, samme Ejd.)
s S Mollerup, Fru ☎hem.
H J Michaelsen, Komm.lærerinde
1 Elisabeth Lange, Fru
.....
2 Poul Nielsen, Gross. ☎HE 1972
Leif Garby, statsaut. Revisor ☎HE 8823
3 Ingvar Svensson, Gross. ☎HE 6299
Bent Møller Hansen, cand. jur. ☎HE 5086
5 (jvf. Nr. 1, samme Ejd.)
s Ern. Schmith, Skibsreder ☎HE 7010
Kirsten Trolle, Fru ☎HE 8956
1 Carl Bendixen, Repræs. ☎HE 2124
E Thygesen, Kaptajnløjtn.
2 Lilli Albrecht, Fru ☎HE 459
Hansine Petersen, Fru ☎HE 5772
3 Niels Arnstedt, cand. jur. ☎HE 7686
E Stangeby, Direktør ☎HE 8709
7 (jvf. Nr. 1, samme Ejd.)
s Gunnar Knudsen, Direktør ☎HE 8503
Knud Jensen, Tandlæge
1 Johanne Trolle, Fru ☎HE 2968
Axel Røscher, Tobakshdlr.
2 L Martin-Jensen, Direktør ☎HE 3620
Mogens Eller, Civilingeniør ☎HE 5707
3 G Riepl, Skotøjshdlr.
E Prip, Frk. ☎HE 1784
9 (jvf. Nr. 1, samme Ejd.)
s Erik Lind-Pedersen, Prokurist ☎HE 7567
Erik Brabrand, Arkitekt ☎HE 2305
1 Elise Christensen, Fru ☎HE 7733
A Bjønnes, Konfekturehdlr. ☎HE 7088

H. F. AAGAARD A/s ~ Kul & Koks ~ stadig Lindegaardsvej 52 ~ OR *2430

2 H Ramsing-Lorentz, Konsulent ☎HE 5714
Elly Christiansen, Bogholderske ☎HE 8064
3 Kirsten Werner, Fru ☎IIE 7883
Agnete Rye, Frk. ☎HE 80
11 (jvf. Nr. 1, samme Ejd.)
s Preben Schilder, Sagf. ☎IIE 5599
Erik Sehested Hansen, Vekselerer ☎HE 2955
1 Ernst Jensen, Repræs. ☎IIE 194
Kirsten Arntz, Fru ☎IIE 7153
2 Jørgen Nielsen, Ingeniør ☎HE 3538
Poul Møller, Prokurist ☎HE 8260
3 F Bengtsson, Direktør ☎HE 783
D Wex, Fru ☎HE 6184
13 (jvf. Nr. 1, samme Ejd.)
s A Eidenbom, Fru ☎HE 8966
Tage Mørch, Salgschef ☎HE 1879 v
1 E E Møller, Ingeniør ☎HE 8596
Bent Steen-Knudsen, Dyrlæge ☎HE 8910
2 Henry Storr, Glarmester ☎HE 365
Aage Gjersøe, Læge ☎HE 8593
3 Jørgen Fensbo, Direktør ☎IIE 715
Torben Grandt, Civiling. ☎HE 8532
15 (jvfr. Nr. 1, samme Ejd.)
s Max Lewisohn, Direktør ☎HE 8992
I Stilling Johansen, Fabrikant ☎HE 3829
1 R Blasberg, Fru ☎HE 5070
Johannes Jensen, Tømmerhdlr. ☎HE 7210
2 Sv. Aa. Worm-Petersen, Kontorchef ☎HE 6060
Bruno Bull, Gross. ☎HE 8178
3 Tage Kyster, Redaktør ☎HE 8252
Finn Birger Christensen, Buntmager ☎HE 7507
17 (jvf. Nr. 1, samme Ejd.)
s M Roelsgaard, Læge ☎HE 8600
Karen Winkel, Fru ☎HE 8901
1 Thora Haase, Fru ☎HE 3365
Otto Marburger, Direktør ☎HE 2274
2 Bodil Gasser, Fru ☎HE 8819
Bjørn Ibsen, Læge ☎HE 8824
3 Kirsten Høgsbro, Fru ☎HE 2544
Erik Olesen, Direktør ☎HE 7836
21 (19 q 42500) H Qvistgaarden, Fabrikant ☎HE 8392
23 (19 n 32000) Olga Jensen, Assist., Frk. ☎HE 567
25 (19 an 35000) (Sv. Jensen, Direktør)
P Razga Madsen, Socialrådgiver ☎HE 8353
A Razga, Fru ☎IIE 2718
27 (19 ao 48000) H E Lehrmann, Direktør ☎HE 91
D Dresing, LRSagf. ☎HE 1329
29 (19 ap 52000) H Blom-Andersen, Civiling. ☎HE 8014
31 (19 aq 58000) (Ejere: Beboerne)
Viggo Hundt, Afd.chef ☎HE 3811
André Didriksen, Modehdlr.
33 (19 bh 41000)
M Møller, Kommunelærerinde ☎HE 377
35 (19 bi 68000)
Grethe Naur, Fru ☎HE 5856
37 (19 bk, bt 59000) Sv. Heinild, Dr. med. ☎HE 7887
39 (19 bl 40000) Curt Holten, Revisor ☎HE 219
41 (19 dz 82000) Sv. Jensen, Direktør ☎HE 4024
43 (19 cv. cx, dm 245000) (jvf. Nr. 26)
(Gjentofte Kommune)
»Sportspavillonen«
Hellerup Idræts Klub ☎ HE 1401
51 (19 do 545000) (jvf. Almevej 32)
(Gjentofte Kommune)
Gentofte Kommunes Garage & Værkstedsbygning ☎HE 1832 - HE 751
Ove Christensen, Materialforvalter ☎HE 751
K H A Brøsch, Værkmester ☎HE 1832
Willy Sørensen, tekn. Assist. ☎IIE 1833
John Rahr, tekn. Assist. ☎HE 8198
K V Deuschle, Formd. ☎HE 747
2 (19 eæ 260000) (A/S Blidah)
s Fr. Nielsen, Direktør ☎HE 260
Osc. Fogh, Vekselerer ☎ HE 781
1 Ernst Levysohn, Sekr. ☎HE 4408
E Hess Thaysen, Eksp.sekr. ☎HE 8626
2 .....
Cathrine Nielsen, Fru
2 A (19 l .....) Tage Meyer, LRSagf. ☎HE 155
2 B (19 ga .....) (B P Klem, Forv.)
2 C (19 gb .....) Bent Wolstrup, Fuldm. ☎HE 3003
2 D (19 gc .....) (J Aa. Strobel, LRSagf.)
K Breaa, Salgschef ☎IIE 8003
2 E (19 gd .....) René Lefebvre, Gross. ☎IIE 7599y
4 (19 cl, cæ 58000) M Maiboe, Eksped.chef ☎HE 4504
A Phil Jensen, Civiling. ☎IIE 6739 x
H Nørgaard, Ingeniør ☎HE 2568
6 (91 ck, dv 47000) Ruth Hovolt, Fru ☎hem.
8 (10 ch, cl, dr 56000) **Holger Nielsen, Fabrikant ☎HE 396**
10 (19 dq, ds 61000) A Johs. Andersen, Maskinm. ☎HE 2919
12 (19 am, df 58000)
Preben Bille, Kontorist ☎HE 5686
18 (19 bp 66000) Elna Izard, Fru ☎HE 4464
22 (19 co 48000) Alix Lerche, Baronesse ☎HE 1434
24 (19 da 132000) (Murerm. J Martin Jensen m. fl.)
s C Steiness, Kontorchef ☎HE 7718
A Phil Jensen, Civiling. ☎HE 6739 x
1 Emil Bencke, Regnskabschef ☎HE 563
Alb. Kristensen, Lektor ☎ HE 5909
2 R Korfitz, Musiklærerinde ☎ HE 5725
J & Th. Müller, Frkn. ☎HE 6739 v
3 J Martin Jensen, Murerm. ☎HE 2783
Tegnestue for:
Ib Martin Jensen, Arkitekt ☎HE 4662
Hans Erling Langkilde, Arkitekt ☎HE 4662
26 (19 dm) (jvf. Nr. 23) **HIK's Fodboldbane**
28 (19 dl se Mantziusvej 21) **(Gjentofte Kommune)**
Oluf Andersen, Skoleinspektør

Plantagevej

Postd.: Gent. Bylag og Sogn: Vangede
fra Lyngbyvej 349 til Vangedevej ca. 125

11 (13 ce 35000) E Thasting, Civiling. ☎GE 5801
13 (13 kf 45500) Steen Solbjerg, Chauffør ☎GE 5516
15 (13 co 44400) Kj. Bryding, Modellør ☎GE 1368
21 (13 ax 41300) J B Wollesen, Personalechef ☎GE 2503
23 (13 ay 50200)
S Bøgelund-Jensen, Overrevisor ☎GE 1734
27 (13 aæ 44900) Chr. Ulrichsen, Mælkekusk
29 (13 aø 60000) Agnes Johansen, Fru ☎GE 1005
Gjørrild Arendt, Sekr., Frk. ☎GE 7273
31 (13 ba 43000) Ella Hansen, Fru ☎GE 5718
33 (13 be .....) (E Foss Jensen, Reklamekonsulent)
35 (13 bd 51700) **H C A Larsen, Montør**
Herman Larsen, Tegner ☎GE 1430
37 (13 be .....) (Ib Schwanenflügel, Arkitekt m. fl.)
39 (13 bf 51700) Kaj Rune, Ingeniør ☎GE 5774
41 (13 dv 34500)
Egon Frederiksen, Distriktschef ☎GE 4239
41 A (13 du 56700)
A Behrendt Sørensen, Direktør ☎GE 7422
43 (13 bg 46000) A Stormdal, Snedkerm. ☎GE 4033
45 (13 cc 48000) (C J Voltelen's Bo)
Emil Giersing, Arkitekt ☎GE 86
47 (13 cm 49900)
G Bruun-Johansen, Vognmd. ☎GE 5178
H V Rasmussen, Viktualiehdlr. ☎GE 2654
49 (13 cl 50300) E K Martinsen, Fabrikant ☎GE 6857
49 A (13 dy 52000) G Bjørnvig, Gross. ☎GE 1051
51 (13 cd 49400) K Gekler, Frk. ☎GE 7631
53 (13 kh 55000) M Schnoer, Fabrikant ☎GE 6181
2 (13 ha 34600) H H Hammerich, Civiling. ☎GE 7595
4 (13 gø 33100)
Martha Kryger Jensen, Fotograf, Frk.
6 (13 gæ 33100) N C Nielsen, Forvalter ☎GE 1613
8 (13 gz 36100) H Høyer-Christensen, Købmd. ☎GE 2317
10 (13gy 35100)
(Inge Juhl-Schmidt, Oversygepl., Frk.)
12 (13 gx 34600)
Poul Lykke Gregersen, Læge ☎GE 4478
14 (13 gv 38600) Holger Boëtius, Redaktør ☎GE 3518
16 (13 gu 34600) Erik Marnø, Overass. ☎GE 2302 y
18 (13 gt 36000) (H H Schultz, Direktør)
Otto Danielsen, Sekretær ☎GE 4284
20 (13 gs 33100) (Georg Jensen & Wendel A/S)
K J Olsen, Chauffør ☎GE 2302 v
22 (13 gr 32100) (ORSagf. H Stæhr & Hustru Julie, f. Vilstrup's Legat)
Christoffer Hansen, Læge ☎GE 3020
24 (13 gq 33100) H Børløs, Fru ☎GE 7324
26 (13 gp 34600) H C Lerche-Thomsen, Bankfuldm.
Omegn Kommunernes Ejendomskontor ☎GE 8240
28 (13 go 37600) Børge Strøm, Ingeniør ☎GE 3446
30 (13 gn 34600) Erik Nielsen, Ingeniør ☎GE 5992
32 (13 gm 34700) H P Christiansen, Direktør ☎GE 3982
40 (13 cz 16000) (C Sørensen, Kontrollør)
42 (13 bt 65800) Ch. Christiansen, Værkfører ☎GE 7550

TH. JENSEN. Centralvarmeanlæg. Brogaardsvej 26. Tlf. GE 162-262

44 (13 bs 70200) C C Frederiksen, Apoteker ☎GE 2282
48 (13 dk 44000) G Thorbjørnsen, Direktør ☎GE 431
50 (13 bp 46300) E Lange, Mekaniker ☎GE 3698
52 (13 bo 36800) Folmer Hansen, Modelsnedker ☎GE 3871
54 (13 bn 37800) Knud Hvalsøe, Mekaniker ☎GE 998
56 (13 bm 47400) L Chr. Andersen, Murerm. ☎GE 1226
60 (13 cq 41800) Sv. Sandgren, Snedkerm. ☎GE 368
62 (13 r 50000) John Rasmussen, Gross. ☎GE 2296
66 (13 bk 36700)
L Schjødt-Hansen, Huseier ☎GE 2491
68 (13 ci 75700) Emil Rasmussen, Tømrerm. ☎GE 1722
O R Gregersen, Regnskabsfører ☎GE 2522
70 (13 cn 56500) I Hampsted, Fru ☎GE 2644
72 (13 kg 52900) E Hjorth-Jensen, Gross. ☎GE 1267

Plantevej

(Privat Vej)

Postd.: Søbg. Bylag: Vang. Sogn: Dysseg.

fra Søborg Hovedgade 24 til Vangedevej 224

1 (jvf. nr. 3-5 & Vangedevej 220 A, samme ejd.)
s Rs. Frederiksen, Ingeniør
Eyvin Olsen, Journalist ☎SØ 7658
1 Irmelin Nordentoft, Bibliotekar ☎SØ 7629
C J Bunde, Laborant
2 T Muurmann, tekn. Assist.
N Lundbæk Christensen, Prokurist ☎SØ 6188
3 K Svanemose, Montør ☎SØ 5540
Johs Kappel, Repræs. ☎SØ 5677
4 G Erichs, Ingeniør ☎SØ 5829 x
Grethe Vandrup, Fru ☎SØ 6323
3 (jvf. Nr. 1, samme Ejd.)
s R Fransson, Assist. ☎SØ 1154 u
Jørgen Wessel, Fototekn. ☎SØ 9026
1 F Ravn-Pedersen, Gross.
Else Bjerg Bendsen, Læge Fru ☎SØ 6978 x
2 Gustav Andersen, Repræs. ☎SØ 8297
Mary de Place, Fru ☎SØ 8772
3 **Bent Ziegler, Lærer**
E Eskildsen, Bager
4 Per Mouritsen, Revisor ☎SØ 2348
Jens Dahlerup, Sekretær ☎SØ 8442
5 (jvf. Nr. 1, samme Ejd.)
s G Simon, Fru
H Schøsler-Pedersen, Marinemaler ☎SØ 7611
Allan Friberg-Pedersen, Ekspeditør ☎SØ 7189
1 Clara Høyrup, Fru ☎SØ 9565
Helge Nielsen, Typograf
2 Palle Lund, Repræs. ☎SØ 8152
L Søholm-Andersen, Portier ☎SØ 6084 y
3 Jørgen Jespersen, Eksped.
K T Hansen, Stationsbetj.
4 **Sven V Hansen, Mekaniker ☎SØ 5894 u**
Fl. Gullach, Mekaniker
.....
15 (19 aæ 785400) (jvf. Nr. 17-27)
(J Bolm, Fru)
E Lindahl, Maskinmester
Erik Christiansen, Mekaniker ☎SØ 4374 y
1 Arne Nielsen, Borgmester ☎SØ 7214
P E Nielsen, Fuldm. ☎SØ 4670
2 Jens Christensen, Murerm. ☎SØ 7807
Johs. Johansen, Tekstilarb.
3 **B Pedersen, Tømrer ☎SØ 3679 y**
B E Klemvig, Overass. ☎SØ 6844
4 H Faust, Assist. ☎SØ 5331
K Bennedsen, Fabrikarb. ☎SØ 1114
17 (se Nr. 15, samme Ejd.)
s E Thullesen, Mekaniker
Margr. Nielsen, Fru
1 Chr. Peter Nielsen, Chauffør ☎SØ 7580
Iris Hansen, Fru
2 K Fr. Andersen, Kartoffelhdlr. ☎SØ 6391
Johan Jensen, Overpostbud
3 Kai Madsen, Sporvejsfunkt.
T Piechnik, Chauffør ☎SØ 2269 u
4 .....
Arne Petersen, Elektromekanikerm. ☎SØ 2827
19 (se nr. 15, samme ejd.)
s C Egtved Jørgensen, Eksped. ☎SØ 6543
B Mortensen, Anlægsgartner
1 Preben Hansen, Tlfmontør
Sophus Jensen, Arbejdsmd.
2 **Kai S Larsen, Blikkensl.**
Sv. Balle, Sporvejsfunkt.
3 **J F Knudsen, Snedker**
Otto Juel Larsen, Tilskærer
4 **Erik Wahl, Vognmd.**
Knud Kristensen, Tagdækker
21 (se Nr. 15, samme Ejd.)
s I Knudskov, Fru
H O Paulsen, Bager ☎SØ 9447
1 Oda Kristiansen, Fru
Axel Hansen, Chauffør ☎SØ 6139 y
2 Arn. Holm, Repræs. ☎SØ 5212
Helge B Lundberg, Tapetserer
3 **Olaf Gottfredsen, Politibetjent**
A Juul Hansen, Skomagerm. ☎SØ 7173
4 **Ove Larsen, Tømrer ☎SØ 5682**
Anna G Larsen, Fru
23 (se Nr. 15, samme Ejd.)
s Gunnar Olsen, Overtjener ☎SØ 3972 x
A Schrøder, Disponent ☎SØ 6139 x
1 Poul Hvid Jensen, Typograf
Gunnar Jacobsen, Gartner
2 Poul Krogh, Postbud ☎SØ 6793 v
Ole Andreasen, Assist ☎SØ 413
Else Sølvsteen Andreasen, Danselærerinde, Fru ☎SØ 413
3 Niels Ove Christensen, Bogholder ☎SØ 7533
Bent Nielsen, Chauffør
4 Erik Larsen, Mekaniker
A Thrysse, Murersv.
25 (se Nr. 15, samme Ejd.)
s Erling Jensen, Forvalter
Anker V Nielsen, Mekaniker ☎SØ 5753
1 Frank Ruus, Trikotagehdlr. ☎SØ 3753
K Munck, Chauffør ☎SØ 3795
2 Jens Andersen, Mekaniker
Sv. Aa. Christensen, Mejerist ☎SØ 7288
3 **Joh. M Andersen, Tømrersv.**
Kirsten Jeppesen, Overlærer, Frk. ☎SØ 8558
4 **Kai Christensen, Sporvejsfunkt.**
Lissie Ahn, Fru ☎SØ 1070 v
27 (se Nr. 15, samme Ejd.)
s K O Christiansen, Gasmekaniker ☎SØ 2554 x
Børge Jeppesen, Mekaniker
E Dall-Qvist, Chauffør ☎SØ 5769 x
1 **J Fagerlund, Gartner**
Ingrid Laursen, Fru
Johanne M Rasmussen, Fru
2 **Anna Mikkelsen, Dameskræderinde, Fru ☎SØ 1077**
N H Nielsen, Inkassator
Orla Flindt, Kok ☎SØ 2337
3 Ove Thullesen, Arbejdsmd.
John Petersen, Chauffør
Erik Schougaard, Repr. ☎SØ 4176
4 **Kirsten Maar, Frk. ☎SØ 2689**
Sv. Westergaard, Arbejdsmd.
Kaj Pedersen, Sporv.funkt. ☎SØ 9730
29 (19 az 688900) (jvf. Nr. 31-33-35-37-39)
(Fa. Provision Import Company)
s Sv. E Stavnslev, Politibetj.
I Leth Andersen, Brændselshdlr. ☎SØ 4603
1 Knud Ravn, Frugthdlr. ☎SØ 9495
John Rasmussen, Væver
2 Alice Thorsager, Børnehaveleder, Frk. ☎SØ 49
B Enevoldsen, Cementstøber ☎SØ 4339 v
3 **Ejgild Andersen, Hovmester**
Hans Jensen, Chauffør ☎SØ 3199 x
4 E Wibroe Iversen, Havearkitekt ☎SØ 2277
Chr. Christensen, Maskinm.
31 (se Nr. 29, samme Ejd.)
s Gartnervængets Børnehave ☎SØ 49
1 Sv. Bille Andersen, Snedkerm.
Niels Johansen, Maskinarb. ☎SØ 2696 y
2 H J Lang, Sekr. ☎SØ 5525
Jacob Frederiksen, Varmemester ☎SØ 2554 u
3 L M Christensen, Bankfuldm. ☎SØ 3168
Arne M C Christensen, Speditør ☎SØ 5713
4 **Chr. Clausen, Cementstøber ☎SØ 5829 x**
P Hansen, Sporvejsfunktionær
33 (se Nr. 29, samme Ejd.)
s C Steen-Andersen, Fru
A Gregersen, Gartner
1 Eyald Hansen, Slagterm. ☎SØ 1924 y
E Hyge Andersen, Sekretær
2 **Aage Hansen, Overbetj. ☎ SØ 3501**
A Koustrup Jensen, Tjener ☎SØ 3499

RADIOREPARATIONER ~ Andresen, Jægersborg Alle 11 ~ Tlf. OR 2843

3 Tage Gylden, Chauffør ☎SØ 4933
H P Starke, Overmontør ☎SØ 4724 v
4 Villiam Andersen, Snedker ☎SØ 8388
Kai Hansen, Chauffør
35 (se Nr. 29, samme Ejd.)
s Asta Diemer, Fru
R Gorritzen, Fru
1 **Ludvig H Dronninggaard, Snedkerm. ☎SØ 6851**
Karl Jakobsen, Vognmd. ☎SØ 3083
2 **Ingeb. Bentzen, Frø**
P Rechenberger, Buntmager ☎SØ 6821
3 R Eghjort, Fru ☎SØ 709
Andrea Jensen, Fru
4 Bent Assens, Repræs. ☎SØ 9449
Harald Bahnsen, Kørelærer ☎SØ 3291
37 (se Nr. 29, samme Ejd.)
s Margrethe Johansen, Fru ☎SØ 3972 y
Poul Køhler, Gross. ☎SØ 2447
1 **Chr. Svendsen, Trykkeriarb.**
Mine Nielsen, Fru
2 Poul W Hansen, Slagter
H J Becker Nissen, Disponent ☎SØ 4613
3 Kn. Nielsen, Laborant ☎SØ 9592
Villy Fallesen, Smed
4 **H E Jørgensen, Fabrikant** ☎SØ 6195
Ove Koblauch, Repræs. ☎SØ 4374 u
39 (se Nr. 29, samme Ejd.)
s **Børge Boel, Malerm.** ☎SØ 4653
s L Quvang, Værktøjsmager
Ejnar Sørensen, Arbejdsmd.
1 Jenny Hansen, Fru
M C Pedersen, Vognmd. ☎SØ 6010
Egon Christensen, Konduktør
2 **P Chr. Rasmussen, Vognmd. ☎SØ 186**
Ejner Pedersen, Hospitalsarb.
Ingrid Holst, Fru ☎SØ 5575
3 Sv. Aa. Olsen, Repræs. ☎SØ 5735
N Bolmgreen, **Smed** ☎SØ 178
K Elbjørn, Fru
4 **A Stephensen, Tjener**
K Sass Matthiesen, Mekaniker ☎SØ 4123
Erik Larsen, Tegner
41 (19 ay, jvfr. Søborg Hovedgade 20)
s H Garhøj, Overassist. (NESA) ☎SØ 3978
Aage Petersen, Kranfører
1 **H Kastrup-Pedersen,** Repræs. ☎SØ 9041
Mary K Jørgensen, Sygeplejerske, Frk.
☎SØ 2391
2 **H Schubell, Snedkerm. ☎SØ 1070 u**
Else Estrup, Fru ☎SØ 3973 u
3 **G Hansen, Bankfuldm. ☎SØ 2554 y**
O Nysteen, Kriminalbetj. ☎SØ 9157
4 E M Christensen, Chauffør ☎SØ 6398 y
Axel P Christensen, Tjener ☎SØ 1070 x
43 (se Nr. 41, samme Ejd.)
s Gunnar Tøttrup, Sekr. ☎SØ 9907
H Seerup, Fru
1 **Gudmund Rasmussen, Købmd.**
Karen Winther, Fru ☎SØ 3679 x
2 Oscar Petersen, Smed ☎SØ 7695
Inga Blok, Ass., Frk. ☎SØ 3651
3 **J Gytkjær, Forretn.fører**
Ejnar Andersen, Handelsrejs. ☎SØ 5965
4 Sv. Konggaard, Præst ☎SØ 8257
K A Larsen, Urmager ☎SØ 1954 x
45 (se Nr. 41, samme Ejd.)
s Ib Simonsen, Værkfører
1 Aage Mortensen, Overass. ☎SØ 6976
Ole Kjær, Arbejdsmd.
2 Laur. Holm, Tankbest ☎SØ 3301
E Jørgensen, Toldassist., Fru ☎SØ 4944 y
3 Erik Mortensen, Værktøjsmager ☎SØ 4374 v
J Martin Hansen, Anlægsgartner ☎SØ 1954 y
4 **J Bückmann Larsen, Rentrice, Fru**
J J Wrem, fhv. Sognefoged ☎SØ 4374 x
2 (jvf. Nr. 4—6—8 & Søborg Hovedgade 26)
4 (se Nr. 2, samme Ejd.)
s Gunnar Hansen, Musiker
Arne Poulsen, Sporv.funkt. ☎SØ 4090 u
1 Aug. Müntzberg , Murerformd. ☎SØ 1163
Heinrich Larsen, Revisor ☎SØ 5769 v
2 Sv. Rasmussen, Kontorbud
G Møller Christensen, Overbetj. ☎SØ 5335
3 **Bendt Andersen,** Sekr. ☎SØ 6780
Jenny Kristiansen, Fru ☎SØ 2781
4 Willy Sørensen, Assist. ☎SØ 3829 v
J Frimodt, Vognmd. ☎SØ 7160
6 (se Nr. 2, samme Ejd.)
s **Ejnar Hansen, Arbejdsmand**
Knud Christensen, Kalkulator
1 **H P Staunslev, Arbejdsmd.**
Agnes Ulfkjær, Fru ☎SØ 3356
2 A L Hansen, Arbejdsmd. ☎SØ 286
De samvirkende Lejerforeninger (Formanden)
☎SØ 286
E Siezing, Fru
3 Arne Frid Jensen, Typograf ☎SØ 3973 v
Leif Glitved, Fabrikt. ☎SØ 4342
4 Aage Scheel, Assist. ☎SØ 9477
Ruth Mikkelsen, Frk. ☎SØ 6421 y
8 (se Nr. 2, samme Ejd.)
s **O Gunthel, Chauffør**
1 K A Hultin, Fuldm. ☎SØ 4724 u
Paul Littelund, Assurandør ☎SØ 1423
Rigmor Petersen, Fru
2 K E Jørgensen, Kriminalassist. ☎SØ 419
H O Larsen, Værkfører ☎SØ 3279
3 J C Jørgensen, Værkfører ☎SØ 5798
Inger Nathansohn, Fru ☎SØ 3412
4 D Krüger, Fru ☎SØ 3972 v
A Sandberg-Jensen, Ingeniør ☎SØ 4297

Polarvej

Postd.: Hell Bylag: Gjent. Sogn: Dysseg.
fra Godhavnsvej til Ellemosevej ca. 10

1 (6 an .....) (L Berthelsen, Civiling.)
3 (6 am 42000)
A Lyngsaa-Petersen, Formd. ☎SØ 605
5 (6 al 40800) H Fog-Hansen, Maskinm. ☎SØ 427
7 (6 ak 41000) R Dalsten, Værkfører ☎SØ 3817
9 (6 ai 32000) A I Kofod Hansen, Mekaniker
13 (6 lk 32000) Jeannette André, Jordemoder, Fru
☎SØ 4446
17 (6 li 60000) T Damtoft, Kommunelærerinde
☎SØ 5543
6 (6 aq 53000)
M Bjørn Larsen, Gross.
S C Sørensen, Vognmd. ☎SØ 3637
12 (6 if 55000) Niels Arley, Dr. phil. ☎SØ 3001

Poppelhøj

Postd.: Hell. Bylag: Gjent. Sogn: Dysseg.
fra Havsgårdsvej ca. 19 til Ellemosevej ca. 6

1-3 (7 næ, nø 88000) K Ortmann, Læge ☎HE 5736
Laura Arboe, Fru ☎HE 6623
5 (7 oa 57000) P Langhoff, Cigarhdlr. ☎HE 7511
Leo Rosenthal-Hansen, Revisor ☎HE 1040
7 (7 ob 68000) Chr. Høyer, Koncertmester ☎HE 4584
9 (7 oc 55000) Rud. Elholt, Gross. ☎HE 614
15 (7 mb 55000) Kn. Hermansen, Direktør ☎HE 8468
17 (7 ma 63800) Sophus Thorsen, Direktør ☎HE 4651
19 (7 lø 30000) Bent Skotte, cand. pharm.
Ane Johansen, Fru
21 (7 læ 50000) Otto Schoppe, Apoteker ☎HE 4638
23 (7 lz 34000) Karlo Persson, Overbetj. ☎HE 6204
25 (7 lv, lx 48000) G Jonsson, Kommissionær
☎ HE 1008
27 (6 d 65000) J Schlippe, Direktør ☎SØ 3656
29 (6 æ 38600) Carl O Andersen, Installatør
☎SØ 2893
31 (6 ø 33000) B Christensen, Fru
Keld Mogensen, Assist. ☎SØ 6021
33 (6 ad 53000) Ernst Jensen, Bogholder ☎SØ 1939
37 (6 iø 42000) N Skjødt Pedersen, Chauffør ☎SØ 7187
39 (6 kn 50000) Hans Simonsen, Arbejdsmd. ☎SØ 4025
O Cordsen, Personalechef ☎SØ 7563
41 (6 la 45000) P Johansen, Trikotagehdlr. ☎SØ 4066
2 (7 nu 72000)
B Rottbøll Hansen, Læge, Dr. med. ☎HE 2918
4 (7 nt 57000) G Brask, Ingeniør ☎HE 8276
6 (7 ns 64500) P Vagner Olesen, Ingeniør ☎HE 8084
12 (7 lq 49500) Aage Maes, Montør ☎HE 6318
14 (7 lr 60000) K Ragnhof, Direktør ☎HE 5516
16 (7 ls 47000) K le Maire, Fru ☎HE 6433
18 (7 lt 35000) K I B Sørensen, Gymnastiklærerinde
☎HE 6186
20 (7 lu 52000) Aage Pedersen, Musiker ☎HE 5462
26 (6 e 69600) E Lyngsie, Fabrikant ☎SØ 1564

RINGE- OG TELEFONANLÆG - Kemp & Lauritzen - Tlf. OR 700

32 (6 ag 59500) H Krøigaard, Driftsleder ☎SØ 1630
38 (6 km 46000) Alb. Jensen, Gross. ☎SØ 842
40 (6 lh 55000) Osc. Møller, Elektroinstall. ☎SØ 3338

Prinsesse Alexandrines Allé

Postd.: Charl. Bylag: Bernst. Sogn: Ordrup fra Jægersborg Allé til Enighedsvej c. 39

1 (2 bu 70000) C A Stephensen, Revisor ☎OR 7501
1 A (2 bv 58000) M C Mogensen, Gross. ☎OR 9193
3 (2 bx 42000) Agnes Nielsen, Prokurist, Fru
Villy Hansen, Sagfører ☎OR 5998
5 (2 by, ce 54000) (Poul E Poulsen, Kontorchef)
Warwara Poulsen, Fru
7 (2 bz 85000) Emilie Mørk, Fru ☎OR 8985
R Hemmingsen, LRSagfører ☎OR 5551
Asta Fog, Fru ☎OR 6636
7 A (2 bæ 73000) M Urick, Farvehdlr. ☎OR 4429
9 (2 gi 56000) Torkil Smith, Civiling. ☎OR 904
11 (2 gh 48000) G Birch, Kontorchef ☎OR 911
13 (2 gg 52000) P H Rendsvig, Civiling. ☎OR 8867
15 (2 bs 52000) C F Jantzen, Ingeniør ☎OR 988
A G Jonas, Gross. ☎OR 7592
4 (2 mi 90000) K Fenger-Petersen, Direktør ☎OR 59
8 (2 bo 65000) Ragnhild Sauer, Frk. ☎OR 4507
x x x x x x x x x x
10 (2 bp 44000) (J Illum, Ingeniør)
Hans Jespersen, Lagerchef ☎OR 3705
Kaj Andersen, Mekaniker ☎OR 8739
12 (2 gc 280000) (Gerda Bing, Fru & Gerda Hartmann, Generalkonsulinde)
s Wald. Olsen, Automobilmekanikør
Arne Skaarup-Andersen, Oberstløjtn. ☎OR 6836
1 C E Hansen, Bibliotekar ☎OR 3221 u
Augusta Busch, Frk. ☎OR 4169
2 H A L Hansen, Maskinmsp. ☎OR 5437
E A L Hilsted, Sparekassebest. ☎OR 5094
3 Palle Bang, Civiling. ☎OR 3221 x
Erik Meyer, Eksp.sekr. ☎OR 1714
14 (2 gc, se Nr. 6) (Samme)
s A Jacobsen, Cyklehdlr. ☎OR 4079
S P Larsen, Rejseinspektør ☎OR 3059
1 T Egesborg, Frk. ☎OR 2434 x
Ellen Christophersen, Frk ☎OR 4851
2 W Norvin, Professorinde ☎OR 6436
Sven Andresen, Ingeniør ☎OR 8590
3 Jørgen Stewelt, Gross. ☎OR 3380
I Windfeld-Hansen, Civiling. ☎OR 3126 u
16 (2 fo 250000) (Samme)
s Aage Arentzen, Direktør ☎OR 1718
Søren Gradmann, Eksp.sekr. ☎OR 2434 y
1 Valb. Scharff Hansen, Fru ☎OR 1386
E Münster-Swendsen, Gross. ☎OR 40-4520
2 Ove Holm, Direktør ☎OR 5535
Else Nielsen, Professorinde ☎OR 1509
3 Palle Bloch, Tandlæge ☎OR 7596
Edwin Hansen, LRSagfører ☎OR 6688
16 (2 fo, se Nr. 10) (Samme)
s H P Olsen, Mekaniker
Oscar Willestofte, Inspektør ☎OR 3338
1 G & I Holch, Frkn. ☎OR 5420
Mary Tiemroth, Overlærer ☎OR 3482
2 Carl Fog, Ingeniør ☎OR 6783
J Lorentzen, Frk. ☎OR 3293
3 A Dam, Fru
H E Steinmetz, Overassist. ☎OR 3272 x
20 (2 bt 85000) M Zachariassen, Gross. ☎OR 2201
Allan Rise, Direktør ☎OR 6893
Ove Martin, Journalist ☎OR 5160
22 (2 bø 60000) Rigmor Drost, Sekretær ☎OR 2478
Maria C Drost, Sekretær ☎OR 2478
Fr. E Ravn, Forlagsboghdlr. ☎OR 2408
24 (2 ca 50000) E & G Schrøder, Frkn. ☎OR 69
26 (2 cb 48000) Victor Vilner, Direktør ☎OR 3505
28 (2 cc 65000) (Knud Jacobsen, Træner)
Alice Jacobsen, Fru ☎OR 1164
Aage Thomsen, Ingeniør ☎ OR 875
Ib Laursen, Former

Prins Valdemars Vej

Postd.: Gent. Bylag: Gjent., hvor ikke andet er anført. Sogn: Jægersb.
fra Ermelundsvej til Søndersøvej

3 (23 kx 75000) Rob. Christensen, Buntmager ☎GE 73
5 (23 kæ 64000) K Friis Hansen, Vognmd. ☎GE 5822
7 (23 kø 65000) Palle Schrøder, Fuglehdlr. ☎GE 6057
9 (23 kr 60000) M Qvistorff, Eksportchef ☎GE 6775
11 (23 kq 80000) Knud Thrane, Gross. ☎GE 4075
13 (23 kh 63000) I & M Petersen, Frkn. ☎GE 1360
15 (23 kb .....) E Jensen, Fabrikant ☎GE 6770
17 (23 kd 75000) Alfr. Brydesen, Restaurater
☎GE 5394
19 (23 ko 57000) Axel Madsen, Gross. ☎GE 40
21 (23 kp 82000) Otto Bødker, Gross. ☎GE 5805
23 (23 ks 65000) Vilh. Holmstrup, Guldsmedem.
☎ GE 4636
25 (25 bm 78000) I Holst-Beck, Repræs. ☎GE 5639
27 (25 bg 65000) K Enevoldsen, Civiling. ☎GE 6092
29 (25 bk 57000) K Wiingaard, Bogbinderm. ☎GE 5261
31 (25 bd 75000) Kn. Nellemann, Gross. ☎GE 1224
33 (25 bb 75000) Vagn Koefoed, Civiling. ☎GE 5780
35 (25 ah 61000) O Henningen, Driftsleder ☎GE 2837
37 (25 ay 72000) H Leidersdorff, Direktør ☎GE 5162
39 (25 az 50000) H V Schledermann, Gross. ☎GE 2303
41 (5 aæ 60000) (Harald Nielsens Fond)
Astrid Nielsen, Direktør, Fru ☎GE 5809
43 (25 aø 90000) E H Melbøl, Prokurist ☎GE 1385
45 (25 ha. bp 75000) I M Hasforth-Hansen, Gross.
☎GE 196
47 (1 lp 78000) Henry Jensen, Fuldm. ☎GE 5143
49 (1 lq (af Jægersborg) 67000)
W Poulsen, Eksp.sekr. ☎GE 711
51 (1 læ af Jægersborg 78000)
E W Lauridsen, Civiling. ☎GE 3165
53 (1 ms (af Jægersborg) 70000)
Sv. Aa. Kjærgaard Petersen, Gross. ☎GE 5353
4 (23 ku 65000) H Reich Nielsen, Prokurist
☎GE 1532
6 (23 kl 60000) Chr. Gaarslev, Forretn.fører
☎GE 1845
8 (23 kk 65000) Poul Hallas, Repræs. ☎GE 6127
10 (23 ka 75000) Anna Berg, Fru ☎GE 5337
12 (23 iø 84000) P A Orbæk, Civiling. ☎GE 3861
16 (23 iy 50000) O Nathan, Gross. ☎GE 209
18 (23 hs 58000) C Thesen, Ingeniør ☎GE 1807
20 (23 il 68000) Sv. Mose, Landsdommer ☎GE 1505
22 (23 im 74000) P Roelsgaard Madsen, Fabrikant
☎GE 1902
Esther Andersen, Frk. ☎GE 2836
24 (23 is 72000)
Eivind Larsen, Politidirektør ☎GE 510
26 (23 ip 70000)
J Munch-Petersen, Civiling. ☎OR 6928
28 (25 aa 75000) Fr. Rahlff, Gross. ☎GE 2502
30 (25 am 72000) Sig. Bruhn, Prokurist ☎GE 5304
32 (25 an 70000) Karl O Christensen, Direktør
☎GE 532
34 (25 as 100000) E Kastrup Hansen, Gross. ☎GE 1639
36 (25 ar 67000) H Riisberg Jensen, Gross. ☎GE 2500
38 (25 af 69000) Børge Jensen, Bogtrykker ☎GE 3532
40 (25 hh 60000) (Menighedsraadet for Jægersborg Sogn)
Sv. Holm-Nielsen, Præst ☎GE 4387
42 (25 aq .....) L Aa Stenbol, Direktør ☎GE 7355
44 (25 ax 80000) K V Fog, Tømrerm. ☎GE 4619
46 (25 ap 84000)
S Gram Hansen, Tandlæge
48 (25 ak 115000) Sigurd Hoppe, Fabrikant
50 (25 bc 60000) H A Svane, Fabrikant ☎GE 3565
52 (25 bl 50000) Aaris Thisted, Direktør ☎GE 6267
54 (25 bi, bq 75000) Carl Hartwig Thomsen, Fabrikant
☎GE 6515
56 (1 aly, aml (af Bernstorff) 65000)
P Lomholdt-Thomsen, Regnskabschef ☎GE 5073
58 (1 amb (af Bernstorff) 89000)
Jørgen Utzon, Direktør ☎GE 7066
62 (1 amu 43000) (af Bernstorff)
(Jægersborg Menighedsråd)
L Stubbe Teglbjærg, Sognepræst ☎GE 5272

Rådhusvej

Postd.: Charl Bylag: 1—41, 2—32 Ordrup, Resten Gjent. Sogn 1—41, 2—28 Ordrup, Resten Maglegrd.
fra Jægersborg Allé 3 til Eivindsvej

1 (11 fs 900000) (J P Schultz, Direktør)
(jvfr. Nr. 3-5-7-9 & Charl. Stationspl. 5)
Charlottenlund Vinhandel A/S ☎OR 3851
Marie Rasmussen, Kaffe- & Thehdl. ☎OR 3893
Th. Christensen, Slagterm. ☎OR 6050

H. F. AAGAARD A/s - Kul - Koks - Olie - Lindegaardsvej 52, OR *2430

1 O Dela-Jensen, Salgschef ☎OR 9434
G Christoffersen, Fru ☎OR 6742
2 K Seltzberg, Kontorchef ☎OR 200
Regina Vilner, Modehandlerinde ☎OR 1892
3 C C Y Ipsen, Maskinm. ☎OR 1844
Sv. Jespersen, Sølvsmed
4 G Bruun, Fru ☎OR 2991
B Petersen, Kontorchef, Frk. ☎OR 4452 u
3 (Samme)
Ragna Seiffert, Renseriejer ☎OR 3912
Sv. Jespersen, Sølvsmedem. ☎ OR 4684
»Jeanne O«, Modehandel (M Kristensen) ☎OR 5582
»Brunelle« Kjoleforr. ☎ OR 6545
1 H Schannong, Fru ☎OR 8952
Kaj A Christophersen, Ingeniør ☎OR 8167
E M Buch Andersen, Professorinde ☎OR 9080
2 Ellen Dinesen, Fru ☎OR 4337
3 A Bruhn Andersen, Fuldm. ☎OR 8815
Hedvig Christensen, Fru ☎OR 6337
4 Poul Liliegreen, Repræs. ☎OR 6012
Alexandra Nielsen, Fru ☎OR 958
5 (Samme)
s Sv. Aa. Andersen, Varmemester ☎OR 3346
Nordisk Brandforsikring A/S Filial-Kontor ☎OR 2568
H Staal-Schmidt, Assurandør ☎OR 2568
1 Edv. Andersen, Redaktør ☎OR 4448
P Toftgaard-Hansen, Redaktør ☎OR 1176
2 P Deichmann, Fuldm. ☎OR 300
Sv. Marcussen, Tandlæge ☎OR 5141
3 Kaj Knudsen, Dekoratør ☎OR 5212
Einar J Haack, Forretn.fører ☎OR 7416
4 Olga Frederiksen, Fru ☎OR 3433
Erna Vilting, Fru ☎OR 4347 v
7 (Samme)
Rådhus Mejeriet (Aa Nygaard Nielsen) ☎OR 130
Th. Bildal, Tobakshdl. ☎OR 3807
s Helqvist Nielsen, Tegner ☎OR 7289
Johanne Lübschitz, Fru ☎OR 4238 u
1 Bent Madsen, Smed
Inger Dam-Nielsen, Trafikkontr. ☎OR 457
2 E & I Rasmussen, Frkn.
W Blichfeldt, Ingeniør ☎OR 4141
3 Alma Svendsen, Fru ☎OR 2090
Franklin Hansen, Bankrevisor ☎OR 3744 u
4 C M Krøger Andersen, Fru ☎OR 3744 y
Paul Juhlin, Gartner
9 (Samme)
s Karen Jensen Skelstrup, Frue
N Arenfeldt, Fru ☎OR 6618
R Hvid, El.installatør ☎OR 9542
1 Sv. Grünbaum, Repræs. ☎OR 8834
Elisabet M Nielsen, Fru ☎OR 3849
2 Marie Rasmussen, Kaffehdlr. ☎OR 6322
C L Andersen, Overtrafikkontr. ☎OR 6534
3 Carl Josephsen, Fuldm. ☎OR 2886
Børge Eigtved, Inspekt. ☎OR 4910
4 Ella Mellerup, Frk. ☎OR 2488
Else Andresen, Fru ☎OR 337
9 A = Charlottenlund Stationspl. 5
11 (Matr., Ejer m. m., se Charlott. Stationsplads 1)
2 Helmer Jensen, Tandlæge ☎OR 6325
3 Bertha Holbøll, Enkefru ☎OR 3204 x
K Sørum, Fru ☎OR 3204 v
15 (11 v 45000) Holger Nielsen, Direktør ☎OR 758
17 (11 at 4000) Annie Byrdal, Fru ☎OR 8983
19 (11 x 75000) Hother Lerche, Direktør ☎OR 1750
21 (11 y 35000) Laur. Nielsen, Overlærer ☎OR 3123
23 (11 æ 26000) Ebba Malmqvist, Fru ☎OR 1418
25 (11 ø 30000) (Hubert Justesen, Gross.)
Kirsten Munck, Fru ☎OR 2761
27 (11 ao 52000) Helene Schultz, Fru
29 (11 bd 40000) Frode Christiansen, Eksp.sekr. ☎OR 4543
31 (11 ap 48000) H Drumm, Fabrikant ☎OR 31
33 (11 ba 40000)
J Degn Hedegaard, Inspektionsbetj.
35 (11 fø 65000) (J Schierning, Fru)
Viggo Sørensen, Amtsforvalter ☎OR 6153
39 (11 bv 45000) Oluf Kjærbye, Repræs. ☎OR 6542
41 (11 gb 50000) L Osgaard, Modelfabr. ☎OR 767
43 (20 aø 53000) E Løow, Berider ☎OR 779
45 (20 bc, do 82000)
Osc. Glück, Fabrikant ☎OR 6216
47 (20 bd 52000) Preben Dahlstrøm, Tegner ☎OR 5715
I C Møller, Prokurist ☎OR 4793
49 (20 hg 60000) H K Ostenfeld, Kontorchef ☎OR 4393
M Høyer, Fru ☎OR 6225
51 (20 bk 58000) Max Mauritzen, Fabrikt. ☎OR 3372
J O Rasmussen, Fuldm. ☎OR 8737
53 (20 bl 55000) W. Taabbel, ... ☎OR 8571
55 (20 bt 58000) Sv. Aa. Otto, Assurandør ☎OR 9022
Ellen Friis, ps. Forstanderinde
57 (20 cd 63000) Karen Jensen, Sygepl. Frk.
59 (20 ce 63000) Felix Vang, HRSagf. ☎OR 5486
61 (20 cf 63000) Emil Hartz, Gross. ☎OR 1187
63 (20 cg 55000) Børje Smidt, Gross. ☎OR 1172
65 (20 ch 68000) C Clausen, Inspektør ☎OR 8762
Poul E Clausen, Civiling. ☎OR 8762
67 (20 bm 46000) H H Bruun, Overassist. ☎OR 484
Preben Kragh, Gross. ☎OR 6287
69 (20 kd 12000) (Johanne Thureson, Fru)
Kaj Christensen, Disponent ☎OR 3769
71 (20 bn 55000) Johanne Thureson, Fru ☎OR 1631
Aage Christensen, Tømrerm. ☎OR 1631
73 (50000) (D.S.B.) (jvf. Nr. 75)
K Hammerstrøm, Portør
75 (Statsbanerne) Ole Petersen, Portør ☎OR 8854
77 (50000) (D.S.B.) (jvf. Nr. 79)
L P Andersen, Baneformd.
79 (Statsbanerne) J E Andersen, Portør ☎OR 8644
81 (50000) (D.S.B.) (jvf. Nr. 83)
Oluf Larsen, Stationsbetj.
83 ((Statsbanerne) Herluf Sørensen, Stationsarb.
85 (50000) (D.S.B.) (jvf. Nr. 87)
F Gudmann Nielsen, Portør ☎OR 8999
87 (Statsbanerne) Henry Hansen, Stationsbetj.

2 (11 b jvf. Jægersborg Allé 5)
H H Danø, Boghandler ☎OR 3840
E M Deichmann, Blomsterhdlr. ☎ OR 670
L C Kledal, Damefrisør ☎OR 2166
Clara Denhøj, Skønhedsekspert ☎OR 2166
E Schmidt, Barberm. ☎OR 1653
Anders Hansen, Konfektureforr. ☎OR 916
1 Sv. Gram Hansen, Tandlæge, Klinik ☎ OR 436
.....
2 Else Bach Jensen, Fru ☎OR 1372
E Nyholm, Direktør ☎OR 527
3 Leo Kledal, Damefrisør
8 L J Bager, Direktør ☎OR 8292
6 (11 ai 110000) (Charles Laursen, Skræderm.)
R Laursen & Søn, Skræderforr. ☎ OR 494
Frode K Nielsen, Frisørm. ☎OR 8951
Cordia Deber, Kiosk ☎OR 3576
C O Lange, Blomsterhdl. ☎OR 2966
Ingeborg Therkelsen, Bogbinderi ☎OR 2174
2 Charles Laursen, Skræderm. ☎OR 493 A
Villaen:
Kjeld Nielsen, Overpostbud
8 (11 an 260000) (Ejd. A/S af 27/11 1934)
Hilma Andersen, Modehandel ☎OR 5311 x
Chr. Budde, Bageri ☎ OR 4882
E Frydsberg, Urmager ☎OR 4967
1 Hedvig Quinlan, Fru ☎OR 3896
Chr. Budde, Bagermester
2 Ella Thomasen, Modehandler ☎OR 2924
B Hyttel, Ingeniør ☎OR 5543
3 M E Jensen, Overtrafikinspektør ☎OR 4766
A Kjellund, Direktør ☎ OR 148
4 C Sørensen, Bankbestyrer ☎OR 4820
Th. V Jensen, fh. Bibliotekar ☎OR 6136
10 (11 ar, jvf. Skotvej 2) (A/S Jensløvgaard)
s Johannes Petersen, Købmd. ☎OR 4161
Charcuteri »Lotti« (C Faust & V Larsen) ☎OR 5845
»hos Moster«, Legetøjsforretn., J K Pedersen ☎OR 5830
1 Gerda Sørensen, Frk. ☎OR 4058
I Tholander, Fru ☎OR 5172
2 Emilie Larsen, Fru ☎OR 5147
Doris Sørensen, Fru ☎OR 1789 v
3 D L Axelsen, Prokurist ☎OR 2149
Ruth Svendsen, Gymnastiklærerinde. Fru ☎OR 6629
4 Else Gundersen, Frk. ☎OR 8379
Bjarne Ullstad, Papirhdlr. ☎OR 1739 x
16 (11 be 46000) R Brøndal, Professorinde ☎OR 932
18 (Matr. Nr., Vurd. se Enighedsvej 2) (A/S »Stationsgaarden«)
s Mary Pedersen, Fru ☎OR 3752 y
J Juncher, Fru
1 Paul Ferdinandsen, Fabrikant ☎OR 7480
C L Jensen, Civiling. ☎OR 4628

TH. JENSEN - Aut. Gas-, Vand- & Sanitetsmester - Tlf. GE 162-262

2 **Lilla Sabroe, Lærerinde, Frk. ☎OR 4343**
Valborg Neergaard, Fru ☎OR 1802
3 Mogens Dølpher, Frisør ☎OR 2229 y
J K Holgersen, fhv. Restauratør
4 Sv. Petersen, Spedit0r ☎OR 3748
Frode Hansen, Afd.leder ☎**OR 8188**
20 (11 eø, fa 70000)
Alfred Pedersen, Tlgr.best. ☎OR 8453
H Jacobsen, Skoleinspekt. ☎OR 8377
22 **A** (11 dh 65000) Carl Simonsen, Kontorchef ☎OR 4765
24 (11 dc 105000) (Arthur M Jensen, Dir.)
Erik Harder, Direktør
Naturmetodens Sproginstitut ☎OR 7000
26 (11 ex, ey 112000) Adam Elsass, Direktør ☎OR 1740
28 (11 dd 112000) Kai O Sivertsen, Gas- & Vandm. ☎OR 9417
32 (11 gi 90000) S M R Hirsbro, Arkitekt ☎OR 846
34 (11 di 65000) Sv. Kofod, Sagf. ☎OR 7220
36 (20 bo, bu 200000) (Gentofte Komm.)
Danmarks geologiske Undersøgelser ☎ OR 5787
38 **A** (20 qc 55000) P H Erichsen, Arkitekt ☎OR 3982 y
38 **B** (20qd 55000) W Bjerne, Eksp.sekr. ☎OR 2619
40 **A** (20 gb 55.000) E Lunøe-Nielsen, Arkitekt ☎OR 8982
40 **B** (20 qa 55000) B Winding, Arkitekt ☎OR 8745
42 **A** (20 qg 55000) J Ingemann Rasmussen, Civiling. ☎OR 7308
Doris Ingemann Rasmussen, Jordemoder ☎OR 7308
42 **B** (20 qh 55000) E S S Bang, Civiling. ☎OR 8230
44 **A** (20 qf 55000) P Sevel, Eksp.sekr. ☎OR 7580
44 **B** (20 qe 55000) J C Windfeldt, Arkitekt
46 (20 dd 72000) I M Jardorf, Gross. ☎OR 5367
48 (20 bs 60000) Jørgen Bech, Spedit0r
Chr. Beck Skrydstrup, Inspektør ☎OR 7222
50 (20 dc, ef, ga 73000)
Holger Nielsen, Direktør ☎OR 7650
52 (20 db 68000) C Boalth Ørn, LRSagf. ☎**OR 4508**
54 (20 da 68000)
Ernst Lindgren, Bogholder ☎OR 3848
56 (20 cø 66000) Erik Valeur, Kommiteret i Udenrigsmin. ☎OR 3711
58 (20 cæ, kt 75000) John Rae, Fabrikant ☎OR 9069
60 (20 cz 62000) Poul F Borch, Civiling. ☎OR 5247
62 (20 cx, cy 75000) K Arthur Christensen, Professorinde ☎**OR 222**
66 (20 cv, pr 89000) Rob. Raff, Dir. ☎OR 3181

Rågevej

Postd.: Hell. Bylag: Gjent. Sogn: Magleg.
fra Tranegårdsvej til Ingeborgvej

5 (30 gs 48000) Harry Mikkelsen, Konsul ☎HE 2248
7 (30 gz 54000) Kjeld Hansen, Kunstmaler ☎HE 2871
13 (30 gø 52000) H Norsfelt, Fabrikt. ☎HE 5584
15 (30 ha 85000) E Sindby, Prokurist ☎HE 1981
17 (30 hb 58000) B Corneliussen, Gross. ☎HE 146
21 (30 hd 56000) Max Holten-Møller, Gross. ☎HE 4705
23 (30 he 27000) (Edith de Lassen, Fru)
A Christiansen, Fru
2 (30 fø, ut, uv 105000)
O V Mørch, Civiling. ☎HE 7492
4 (30 uf 40000) Ejnar Nielsen, Fabrikt. ☎HE 7352
6 (30 ip ir 40000) R C Christensen (Bankprokurist ☎**HE 3792**
8 (30 hq 102000) K Brøndsholm, Fabrikant ☎hem.
10 (30 gu, td 67000) Ole Henriksen, Prokurist ☎HE 1915
12 (30 hp, tc 58000) Ebba Meyer, Fru ☎HE 2572
14 (30 ho 65000) C Eberth, ORSagf. ☎HE 2103
16 (30 hn 56000) P Aagaard, Vognmd. ☎HE 6638

Rakelsvej

(Privat Vej)
Postd. Hell. Bylag: Gent. Sogn: Helr.lund
fra Estersvej 39 til Rebekkavej

1 (Vurd., Ejer m. m. se Esthersvej 39)
s J Chr. Jørgensen, Forvalter ☎HE 2810
K Winsløw, Murerm. ☎**HE 3032**
1 Ingeborg Wagner, Fru ☎HE 1771
Erik Madsen, Gross.
2 Niels Eriksen, Kontorist ☎HE 5745
C J Rosengaard, Forstanderinde ☎HE 7440
3 Erik Frandsen, Assist. ☎HE 269 x
V Corfitz Sørensen, Prokurist ☎HE 6387
3 (jvf. Rebekkavej 36, samme ejd.)
s V Sommer, Fru ☎HE 4781 u
Kai Rasted, Boghdlr. ☎ HE 7327
1 Rob. Andersen, Direktør ☎HE 8360
C Præst, Postmester ☎HE 1691 v
2 E Stenbæk, Fru ☎HE 4546
Fritz Dietz, Overmontør ☎HE 1691 x
3 Emma Toksvang, Fru ☎HE 8191
K V Christoffersen, Postkontrolør ☎HE 5210
5 (16 sæ se Rebekkavej 36) (Samme)
Grænsegaardens Bageri ☎HE 5364
C P Kofoed, Tobakshdl. ☎HE 4619
Valb. Peters, Frk. ☎HE 4781 y
1 Jens Henriksen, Godsinspektør ☎HE 4781 v
A Mehr, Bagerm. ☎HE 5364
2 H Tellmann, Bankfuldm. ☎HE 1691 y
Adolf Christensen, Fotograf ☎HE 7426
3 Rigmor Herløv, Fru
C Boysen, Eksp.sekr. ☎HE 3789 v
2 (jvf. Esthersvej 41, samme ejd.)
s G Andersen, Reklamekonsulent
ANNONCER TIL VILLABYERNES BLAD
HELRUP 2999
Nina Sommer, Fru
1 P Ernst, Ovnbygger ☎HE 293 v
Johanne, Gad, Fru ☎HE 3867
2 A Arnull, Fru ☎HE 293 x
Elisabeth Andersen, Bogholder, Frk. ☎HE 353
3 Chr. Thirsing, Fabrikant ☎HE 6712
P Hintze, Købmd.
4 (jvf. Rebekkavej 38, samme ejd.)
s Poul Thomsen, Gartnerformd. ☎HE 6707
Preben Thomsen, Tømrerm. ☎HE 5476 v
Marius Kranker, Bryggeriarb. ☎HE 2644 u
1 Ove Jørgensen, Politibetj.
Gerda Tolvang, Fru
2 Rob. Nielsen, Repræs. ☎HE 7152
C F Jeppesen, Snedker ☎HE 5476 x
3 K Amtoft, Prokurist ☎HE 7997
A T Petersen, Malcrm. ☎HE 8988
6 (se Nr. 4) (Samme)
»Linda«, Damefrisersalon ☎HE 2614
Tage Fang, Redaktør ☎HE 2614
Caroline Rasmussen, Fru
E P Rasmussen, Massøse ☎HE 5724 x
1 A H Rosenberg, Ejendomsmægler ☎HE 8477
E M Jelsøe, Fru ☎HE 2688 x
2 **Vagn Bennike, Generalmajor ☎ HE 1418**
Ingeborg Bech, Fru ☎HE 2688 y
3 Hans Tage Jensen, Redaktør ☎HE 4561
E Neis, Fru ☎ HE 1755

Ranunkelvej

Postd.: Gent. Bylag og Sogn: Gjentofte
fra Gentoftegade 103 til Begoniavej

3 (4 qi 75000) Torben Gjerulff, Gross. ☎Ge 4026
5 (4 qk 38000) Marie Petersen, Fru ☎GE 7541
7 (4 ql 54000) Inger Nyholm, Fru ☎GE 1078
9 (4 qm 40000) O Sørensen, Tømrer ☎GE 2360
11 (4 qn 48000) L Petersen, fhv. Fuldm. ☎GE 1658
13 (4 qo 56000) K Køttrup, Chauffør ☎GE 4797
4 (4 qd 60000) (Kj. Prytz, Ingeniør)
Gudrun Prytz, Fru ☎GE 2697
6 **A** (4 qc .....) (E Jespersen & Co. A/S)
Sv. Mortensen, Direktør
6 **B** (4.....) (Carl S Hansen, Murerm.)
A C Neckelmann, Fabrikant ☎GE 6014
8 (4 qb 75000) Aage Pedersen, Civiling. ☎GE 5433
10 (4 qa, rc 85000) Reidar Clausen, Bagerm. ☎GE 5769
12 (4 pø 48000) S Johansen, Frk. ☎GE 3064
14 (4 pæ 70000) Holger Garde, Gross. ☎GE 2280
16 (4 pz 58000) Kaj Christiansen, Bankfuldm. ☎GE 7184

Ravnekærsvej

Postd.: Søbg. Bylag: Vang. Sogn: Dysseg.
fra Vangedevej 192 til Dalstrøget

1 (21 fs 55500) Egon A Larsen, Sekr. ☎SØ 3415
3 (21 ce 31000) H Mikkelsen, Overbetj. ☎Sø 5870
5 (21 cd 39000) H Brandt, Snedker
7 (21 cc 40600) Børge Bentzen, Værkfører ☎SØ 2336

RADIO - Ingeniør Sven Andresen, Jægersborg Alle 11 - Tlf. OR 2843

9 (21 cb 39000) (Hansine Rasbro, Fru)
.....
11 (21 ca 35900) **E Guldbrandsen**, Chauffør
13 (21 bø 43000) O Jensen, Politiassist. ☎SØ 2522
Verner Poulsen, Maler
17 (21 fi 43400) Rich. Larsen, Vognmd.
19 (21 fk 34500) **C V Bork, Søminemester ☎SØ 890**
21 (21 fl 29000) N P Hoffmann Jensen, Kunstmaler
☎SØ 1773
23 (21 fm 17200) **Ludv. Andersen, Banearb.**
25 (21 fn 25000) Aage Bruhns, Chauffør ☎SØ 2929
4 (21 bf 33000) **P Damm, Murerfmd.**
6 (21 bg 48700) (H Chr. Hansen, Pensionist, m. fl.)
Hans Chr. Hansen, Pensionist ☎SØ 6218
Poul Raagevang, Maskinarb.
8 (21 bh 20000) Johs. Nielsen, Værktøjsmager
☎SØ 8698
12 (21 bk 51200) **Harald Clasen, Tømrerm. ☎SØ 1110**
H Clasen & Søn, Entreprenører ☎SØ 1105
14 (21 bl .....) K Warburg, Typograf
16 (21 bm 36800) (Johs. Madsen, Malerm.)
Sv. Aa. Larsen, Laboratoriebetj. ☎SØ 8523
18 (21 bn 33000) **Knud Ellegaard, Murer ☎SØ 253**
20 (21 bo .....) Kn. Gundel, Fuldm. ☎SØ 9570
22 (21 bp 33200) **Louise Cervin, Fru ☎SØ 2490**
24 (21 bq 32600) **B J Svensson, Arbejdsmd. ☎SØ 2907**
26 (21 br 35600) **Kirstine Christensen, Fru**
A Nørgaard Larsen, Skræder
28 (21 ao 41400) **C Houring, Lædervarehdlr. SØ 4231**

Rebekkavej

(Privat Vej)

Postd. Hell. Bylag: Gent. Sogn: Helr.lund
fra Tuborgvej 66 til Hellerupvej 41
(Nr. 1—39 og 2—34 er beliggende i København)

I Københavns kommune:

23 Frederik Nielsen, Skræderm. ☎HE 1769 y
Carl L Hansen, Frisørm. ☎HE 7462 y
31 C Boskov, Vaskerierier ☎HE 849
H Bjerre Jørgensen, Dameskræderinde ☎HE 8359 u
Sv. Ludvig, Cykelværksted ☎HE 7224 y
33 Charles Nielsen, Elektroinstall. ☎HE 4248
37 J P Jensen, Frugthdl. ☎HE 3747
A F Nyholm, Skomagerm. ☎HE 1978
8 Rob. Sandau, Mejerierier ☎HE 4516
10 Georg Jonsson, Rullejer ☎HE 1895 x
24 Thora Dyremose Jensen, Viktualiehdl. ☎HE 3018
Marius Jensen, Købmd. ☎HE 3198
26 Jensine Wissing, Kioskejer ☎HE 35051
34 Ch. Bjerritsgaard, Skræderm. ☎HE 5458
Ryvanggaard Mejeri (H Koch) ☎HE 2271
Elisabeth Sørensen, Manufakturhdl. ☎HE 6240
Gilbert Andersen, Tobakshdl. ☎HE 35069
E Junge Knudsen, Viktualiehdl. ☎HE 6410

I Gentofte kommune:

41 (16 næ 175000) (jvf. Nr. 43)
(Ingeniør S Guido Tveden, m. fl.)
Brændselsforr. »Briket« (P Østergaard)
☎HE 2112
s Margr. Philip-Hansen, Frk. ☎HE 613 y
A K Jersholt, Arkivar ☎HE 4416 u
1 **Otto Manhof, Bankfuldm. ☎HE 659 u**
Niels A Knudsen, Arkitekt ☎HE 7026
2 **H Jacobsen, Fuldm. ☎HE 2280**
Carl W Rømeling, Toldkontrolør ☎HE 4416 y
3 **G S Tveden, Ingeniør ☎HE 2815**
I Tveden, Postmester ☎HE 3284
43 (16 næ se Nr. 41) (Samme)
s **Agnete Enevoldsen, Kontorass. ☎HE 613 v**
Catrine Larsen, Fru
1 **Eigil Schmidt, Gas- & Vandm. ☎HE 659 x**
Aa. Christensen, Smedemester ☎HE 8881
2 **E Jørgensen, Chauffør**
A Mosberg Nielsen, Mejeriarb.
3 **P L Andersen, Karetmager ☎HE 613 u**
Nils Mortensson, Forretningsfører **☎HE 489 x**
45 (16 nz 240000) (jvf. Nr. 47)
Ingeb. Seedorf, Fru)
s **H H Larsen, Brændselshdlr. ☎HE 1970**
Fr. Koch, Formd. ☎HE 3866 v
1 Kaj Larsen, Varmemester ☎HE 3657 v
Peter Engell, LRSagf. ☎HE 5581 u
2 **C Schultz, Portør**
A M Schwenn, Overass. Frk. ☎HE 1157
3 Kaj Simmelhack, Malerm. ☎HE 8421
Ove Søderberg, Frugthdlr.
47 (jvf. Nr. 45, samme Ejd.)
Mac Lean Agency Vinimport (Ellen Laybourn &
A Gaardbo) Vinhdl. ☎HE 7615
Anna O Johansen, Rulleforr. ☎HE 229
K O Johansen, Kærnemager
s Ove Jensen, Install.overass. ☎HE 3299
Ingeb. Seedorff, Fru ☎HE 3866 x
1 **G Ormslev, Bankfuldm. ☎HE 5581 x**
August Melton, Repræs. ☎ HE 3657 y
2 Ib Løbbe Jacobsen, Kemiker ☎HE 1798
Ellen Simonsen, Frue ☎HE 5007
3 P Juul Brask, Konstruktør ☎HE 8451
Johan P Andersen, Kontorchef ☎HE 1587
49 (16 ox 410700) (jvf. 51-53) (Ejd. A/S Hellegaarden)
Ove Søderberg, Frugthdl. ☎HE 7597
David Andersen, Tobakshdl. ☎HE 2971
Hellerup Rullegardinfabrik ☎HE 2971
P Cederquist, Cyklehdlr. ☎ HE 3256
Fiskehuset »Neptun« (Einer Sørensen)
☎ HE 4130
Georg Jensen, Skomager ☎HE 5790
Mezz.: Rich. Gelvan, Prokurist ☎HE 6211
Sven Mejlbo, Lektor ☎HE 2671 y
1 .....
K C Greve Trampe, Kapt.løjtn. ☎HE 4251
Gunnar Christensen, Togbetj. ☎HE 2671 v
2 Hugo Frederiksen, Snedkerm. ☎HE 2671 u
K O Arnvig, Instruktør ☎HE 1607
3 J Brokmose, Fru ☎HE 6351
Hellerup Kunststopperi ☎HE 6351
Povl Kolst, Fuldm. ☎HE 181
51 (16 ox se Nr. 49) (Samme)
s Carl Rasmussen, Kunstmaler ☎HE 8327
Rob. Christiansen, Fuldm. **☎HE 6338**
1 **P Cederquist, Cyklehdlr.**
Axel W Hansen, Slagterm. ☎HE 3972 v
2 Tove Christiansen, Redaktionssekr. ☎HE 6195
H Berentsen, Maskinarb.
3 **T Preisler-Hansen, Gross. ☎HE 5895**
3 Georg Madsen, Disponent ☎HE 7797
53 (16 ox se Nr. 49) (Samme)
Mezz.:
s David Andersen, Tobakshdlr.
Arne Jørgensen, Ingeniør ☎HE 3972 u
1 **Inger Mortensen, Frk.**
Ane Godtfredsen, Fru ☎HE 3972 x
2 **Gudrun Helms, Frk. ☎HE 3972 y**
C A Thomsen, Overassist.
3 **O Engell, Overtrafikassist. ☎HE 5825**
Hartvig Pedersen, Ejdsmægler
55 (16 ou 452100) (jvf. 57-59) »Solgaarden«
(Sigrid Thorbjørnsen, Fru)
Mezz: E van Norde, Telegrafkontrolør
☎HE 1594
Viggo Schlørring, Inspektør
1 **Ida Gudmann, Fru ☎HE 3947 y**
Ingeborg Christensen, Frk. ☎HE 4123 u
2 **Magda Johansen, Fru ☎HE 5563**
J Jarmon, Prokurist ☎ HE 5840
3 Oscar Gisselfeldt, Brandmd. ☎HE 3947 v
Else Graff, Fru ☎HE 3947 x
57 (16 ou se Nr. 55) (Samme)
s Martha Krause, Fru
Mezz.: E Mernøe, Civiling. ☎HE 8853
Olga Meyer, Fru ☎HE 5127
1 Niels Kjær, Prokurist ☎HE 8568
Jens Jacobsen, Repræs.
2 **A Prudinsky, Skræder ☎HE 4486 v**
W Wellejus, Fru ☎HE 4123 v
3 **O Schlichtkrull, fhv. Amtsforv. ☎HE 6689**
K Roed, Fru ☎HE 5957
59 (16 ou se Nr. 55) (Samme)
»Bereka« Tøjrensning ☎HE 4605
Henry Sørensen, Barberm.
Ib Meyer, Buntmager ☎HE 7651
Hellerup Konfekture A/S ☎HE 5446
La Dorin, Damefrisørsalon (Eva Gjerland)
☎HE 1324
Mezz.: Knud Jacobsen, Revisor ☎HE 7521
B Hoilund, Sagfører ☎HE 7472
1 Sigrid Thorbjørnsen, Fru ☎HE 1860
Karen Schmidt, Fru ☎HE 105
2 **M E Budtz, Fru**
Ch. Kviat, Gross. ☎HE 6583

Særprægede Belysninger - Kemp & Lauritzen - V. Voldgade 9 - C. 936

3 Tove Vinten, Fru ☎HE 1414
Ove Cederquist, Afd leder
36 (16 sæ 540000) (jvf. Rakelsvej 3—5)
(Ejend. A/S Grænsegaarden)
s F Bech Hansen, Slagterm. ☎HE 3841
Frugtforr. »Danica« (R Lena) ☎HE 3801
Schous Sæbehus ☎HE 3789 y
Grænsegårdens Mejeri (Jørgen Schmidt) ☎HE 3754
Anker Iversen, Købmd. ☎HE 2812
1 Anker Iversen, Købmd.
K E Tuxen, Civiling. ☎HE 5816 y
2 Aage Solvsteen, Politikommissær ☎HE 6684
J Dencker, Forretn.fører ☎HE 7319
3 Frantz Byrch, Direktør ☎HE 7735
Inger L Overland, Arkitekt ☎HE 7101
38 (16 me, ob, oc, sx 550000)
(jvf. Nr. 40—42 & Rakelsvej 4—6)
(Landbygningernes Brandforsikring)
s R Vaabensted, Bankkasserer ☎HE 3021 y
K Tranberg-Hansen, Forvalter
1 M Rankil, Frk. ☎HE 5476 u
Julie Tandrup, Enkefru ☎HE 2668 v
2 C E L Manberg, Kirkegrdsarb. ☎HE 3021 v
K Persson, Fru
3 S P Thrue, fhv. Landmd.
Otto Teilmann-Jensen, Fuldm. ☎HE 4810
40 (se Nr. 38) (Samme)
s H Thilsted, Skræderm. ☎HE 4110
Henning Madsen, Overass.
1 E Koch Jørgensen, Regnskabsfører ☎HE 8194
J Rørbek, Installationsinspekt. ☎HE 8012
2 Bjørn Peters, Repræs.
E Danielsen, Fru
3 S Meldgaard, Boghandler ☎HE 2894
Poul Andersen, Assist. ☎HE 2149
42 (se Nr. 38) (Samme)
s Erik Johansen, Smed
Ellen Petersen, Fru
1 C Adolph Otto, Kontorbud ☎HE 5724 y
Henn. B Sørensen, Banenæstformd.
2 E Bjerregaard Pedersen, Arbejdsmd.
Steffen Schjødt, Inspektør ☎HE 8942
3 Aksel Nielsen, Formd. ☎HE 8021 x
A Estreich, Fru ☎HE 5818
44 (Ejer, vurd., se Hellerupvej 41)
Frederik Sørensen, Kok (Hellerup transportable Køkken) ☎HE 1985
V Hammer & Søn, Snedkerværkst. ☎HE 1095
s Hj. Hegelund, Skorstensfejer ☎HE 8733
1 H Frimodt Hansen, Bagerm.
Erik L Hansen, Eksped.
2 P E Ørngreen, Fabrikant ☎HE 3120
Otto Nielsen, Montør ☎HE 641 y
3 Poul F Larsen, Tømrer ☎HE 1837
Martin Jensen, Købmand
Gunver Hansen, Frk. ☎HE 371

Resedavej

Postd.: Gent. Bylag og Sogn: Gjentofte
fra Lyngbyvej c. 338 til Begoniavej

3 (26 bn 45000) O G E Knudsen, Skibsf. ☎GE 576
5 (26 bc 55000) H Brinks, Fabrikant ☎GE 3362
Johs. Olsen, Bankkasserer
9 (26 be 16500) (Sommerbolig) (H Røhling, Translatør)
11 (26 bf 68000) Sv. Erittzøe, Speditør ☎GE 691
15 (26 t 58000) Georg Sjørman, Dir. ☎GE 3393
17 (26 u 62000) Carl S Hansen, Murerm. ☎GE 1036
21 (26 x 40000)
A Frode Jensen, Bibliotekar ☎GE 127
23 (26 y 28000) Olaf Nielsen, Vognmd. ☎GE 3640
25 (26 z 72000) Anna Christiansen, Fru ☎GE 296
29 (26 k 55000) Otto C Pedersen, Murerm. ☎GE 1741
31 (26 i 65000)
Poul Nørner, Overassist. ☎GE 556
37 (26 au 30000) Axel Knudsen, Købmd. ☎GE 6220
39 (26 bm 57000) Georg Fester, Fuldm. ☎GE 5763
41 (3 hf 48000) Enevold Hjejle, Lektor ☎GE 3621
43 (26 as 32000) Egon Jørgensen, Snedker ☎GE 6939
45 (26 bl 60000) T Balling, Assurandør ☎GE 446
2 (26 æ, ø 135000) (jvf. Nr. 4)
x x x x x x x x x
4 (jvf. nr. 2, samme ejd.)
Henry Andersen, Tømrerm. ☎GE 208
Carl Andersen, Murerm. ☎GE 4193
6 (26 aa 45000) Anton Nielsen, Snedkerformd. ☎GE 154
A O Christensen, fh. Restauratør ☎GE 871
8 (26 ab 50000) K Thorsager, Fuldm. ☎GE 1175
Grethe Thorsager, Hundebad ☎GE 1175
10 (26 ac 48000) Rikard Thomsen, Skoleinspekt. ☎GE 1206
12 (26 ad 64000) Otto A Olsen, Isenkr. ☎GE 1075
14 (26 af 60000) C Hamburger, fhv. Bogtr. ☎GE 819
16 (26 ag 36000) J Chr. Hansen, Distriktsvejmd. ☎GE 1129
18 (26 ah 45000) L Bøgebæk, Prokurist ☎GE 60
20 (26 ai 47000) Ove Thomsen, Direktør ☎GE 6648
22 (26 ak 60000) C F Grau, Installatør ☎GE 512
24 (26 al 48000) G Hvidberg-Hansen, Overlærer ☎GE 1863
26 (26 bi 32000) Sv. Petersen, Eksped.
30 (26 bg 60000) A Büchmann, Overlærer ☎GE 2885
32 (26 av 43000) C F Strange, Elektroinstall. ☎GE 4111
34 (26 ax 48000) Rigm. Flach, Fru ☎GE 2897
36 (26 ay 48000) Mary Jepsen, Fru ☎GE 6317
Julie Fossing, Korrespondent, Fru
38 (26 az 42000) O Jørgensen, Inspektør ☎GE 2489
40 (26 aæ 52000) H Pihlblad, Afd.chef ☎GE 1651
Alfred Pihlblad, Snedkermester

Ribisvej

Postd.: Gent. Bylag og Sogn: Gjentofte
fra Søgårdsvej 11 til Gentoftegade ca. 74

3 (3 cb, em, en 54000) P Berendsen, ORSagf. ☎GE 953
5 (3 cc 35000) R Møller Kristensen, Sygehusarb. ☎GE 386
Johan Rasmussen, Fabrikant
7 (3 cd 46000) Inger Lynge, Pensionatsværtinde ☎GE 888

Richelieus Alle

Postd.: Hell. Bylag: Gjent. Sogn: Hell.
fra A. N. Hansens Allé til Høyrups Allé

3 (17 iø 125000)
Olga Baronesse Wedell-Wedellsborg ☎HE 108
7 (17 ii 70000) K L Thoft, LRSagf. ☎HE 1659
9 (17 in 100000) (Ford Motor Company A/S)
Arthur Bech, Direktør ☎HE 1546
11 (17 mp, ms 105000)
Gunnar L Lannung, Vekselerer ☎HE 7044
13 (17 ki 95000) O Wichmann, Gross. ☎HE 2439
15 (17 kk 95000) J Slemssen, Dir. ☎HE 1632
Axel Jannerup, Skibsinspekt. ☎HE 1566
2 (17 ga 120000) Asta Obel, Enkefru ☎HE 2130
4 (17 fø 110000 P Westh-Henrichsen, Arkitekt ☎HE 1096
8 (17 hb 120000) R Torp-Løffler, Fru
10 (17 hs 170000)
H Duelund, Generalkonsul ☎HE 3882
12 (17 kd) (Den polske Stat)
Den polske Legation ☎HE 7245
14 (17 kf, kl 280000) »Strandgaarden«
A Kallerup, Fru ☎HE 3084

Ridebanevang

Postd.: Gent. Bylag og Sogn: Jægersborg
fra Skjoldagervej til Jægersborg Allé c. 169

1 (6 ab 46000) Poul Sørensen, Tobakshdlr. ☎GE 1405
3 (6 ad 43000) (Helge E Kjerstrup Abrahamsen)
Grethe Knudsen, Fru ☎GE 4094
5 (6 af 43000) Erik Stougaard, Civiling. ☎GE 5848
7 (6 ah 43000) Fl. Koch, Fuldm. ☎GE 4281
9 (6 ak 43000) P de Hemmer Gudme, Kontorch. ☎GE 5071
11 (6 am 43000) Frits Hellborn, Eksp.sekr. ☎GE 4572
13 (6 ao 43000) G Linvald, Fuldm. ☎GE 5094
15 (6 ap 43000) (Group Laboratories A/S)
17 (6 aq 46000) J G Krarup, Kontorchef ☎GE 7093
19 (6 ar 46000) A Front, Prokurist ☎GE 7300
21 (6 f 45000) Harry Willumsen, Ingeniør ☎GE 151
23 (6 g 43000) G Teisen, Luftfartsdir. ☎GE 202
25 (6 h 43000) Henn. Jepsen, Gross. ☎GE 6076
27 (6 i 43000) Sv. A Madsen, Snedkerm. ☎GE 1119

H. F. AAGAARD A/s ~ Kul ~ Koks ~ Olie ~ Lindegaardsvej 52, OR *2430

29 (6 k 42000) J Fjeldborg, Civiling. ☎GE 6587
31 (6 l 43000) J E Sørensen, Dir. ☎GE 4401
33 (6 m 43000) Hans Nielsen, Civiling. ☎GE 6465
35 (6 n 45000) P Thierry, Prokurist ☎GE 2325
2 (6 ac 48000) E S Frenning, Værkstedschef ☎GE 4859
4 (6 ae 43000) P E Behrendt-Poulsen, HRSagf. ☎GE 5360
6 (6 ag 43000) Børge Urich, Farvedlr. ☎GE 5544
8 (6 al 43000) Elgil Nielsen, Dr. phil. ☎GE 4756 u
10 (6 al, at 43000) Georg C Larsen, Overing. ☎GE 4945 u
12 (6 an, au 43000) Carl Larsen, Slagterm. ☎GE 3872
14 (6 x 46000) P Norden Sølling, Arkitekt ☎GE 1278
16 (6 y 48000) Johs. Dethlefsen, Sekr. ☎GE 7361
18 (6 z 43000) (Erik Pedersen, Læge)
Werner Schou, Fabrikant ☎GE 6856
20 (6 æ 43000) E Jacobsen, Eksp.sekr. ☎GE 4944
22 (6 ø 43000) Else Knudsen, Fru ☎GE 4945 x
24 (6 aa 44000) Poul Høeg, Eksp.sekr. ☎GE 6856
26 (6 o 46000) Sv.-Bruno Carlsen, Afd.ing. ☎GE 4400
28 (6 p 46000) Elin Villum Jensen, Fru ☎GE 4756 v
30 (6 q 44000) (S Gertz, Fru)
Kurt Holdt Hansen, Gross.
32 (6 r 43000) F Teisen, cand. jur. ☎GE 6404
34 (6 s 43000) Dagmar Hey, Fru ☎GE 2949 x
36 (6 t 43000) Kaj Nielsen, LRSagf. ☎GE 4695
38 (6 u 45000) W Hjarde, Civiling. ☎GE 5131

Ridehusvej

Postd.: Gent. Bylag: Gjent. Sogn: Jægersb.
fra Maltegårdsvej til Parkovsvej

1 (21 up 78000) Vagn Jespersen, Direktør ☎GE 6178
3 (21 ul 77000) A Junior, Afd.chef ☎GE 4237
5 (21 uf 55000) Jan Zibrandtsen, Kunsthistoriker ☎GE 5840
7 (21 ud 73000) Kai Bisgaard, Gross. ☎GE 3563
9 (21 ux 67600) Johs. Grann, Tandlæge ☎GE 2118
11 (21 ny 79000) Olaf B Calberg, Gross. ☎GE 5820
13 (21 uz 52000)
L Søgaard Christiansen, Malerm. ☎GE 5066
15 (21 uk 105000)
C Bue Bjørner, Fru ☎GE 3686
17 (21 tv 95000) Povl Roepstorff, Bankdir. ☎GE 1085
2 (21 tz 79000) L C Carlsen, Dir. ☎GE 2530
4 (21 tu 73000) Paul A Lange, Gross. ☎GE 481
6 (21 tx 75000) H Bagger Sørensen, Fabrikant ☎GE 3195
8 (21 ua 88000) Vagn Møller, Civiling. ☎GE 3040
10 (21 tt 94000) (E Arboe-Rasmussen, Red.)
Per Arboe-Rasmussen, Red. ☎GE 4210
12 (21 tæ 70000) J E Olsen, Dir. ☎GE 3239
14 (21 ts 102000) Ch. Dalgaard, Gross. ☎GE 2171
E Wellskow, Direktør ☎GE 990

Rosavej

Postd.: Klamp. Bylag: Ordrup. Sogn: Skovsh.
fra Damgårdsvej c. 4 ....

1 (6 lf, oa 75000)
Kirstine Møller, Fru
B C Møller, Tobakshdlr. ☎OR 6358
3 (6 gq 65000) B V Haastrup, Komm.lærerinde ☎OR 1881
W Brinkmann, Gross. ☎OR 2226
E Hoegh-Guldberg, Fru ☎OR 5478
5 (6 ox 78000) F Galatius, Arkitekt ☎OR 2222
11 (6 ge 250000) Spædbørnshjemmet »Danmark«
Kontor ☎ OR 1340 — Køkken ☎ OR 2486
Alma Madsen-Fjederholt, Forstanderinde
Portnerboligen. Jørgen Jacobsen, Gartner
»Fortel« (89, 90 b, c 205000)
M C Dahl, Direktør ☎OR 198
2 (6 eø, ip 85000) H Buch, Ingeniør ☎OR 1717
4 (6 io 100000) L Ragoczy, Dir. ☎OR 2028
10 (6 gk 70000) H Thom, Fru ☎OR 6796
14 (14 sn .....) Niels A Lassen, Læge ☎OR 5997
16 (jfr. Strandvej 387, samme ejd.)

Rosenfeldt Allé

Postd.: Gent. Bylag og Sogn: Gjentofte
fra Gisselfeldt Allé til Bregentved Allé

3 (12 gq 55000) Vagn Bilmann, Eksp.sekr. ☎GE 3172
5 (12 gp 56000) H T Stenby, Civiling. ☎GE 1086
J P Larsen, Skrædermester
7 (12 go 62000) Johanne Sanne, Fru ☎GE 5385
9 (12 gn 65000)
U Klingenberg-Jensen, Fru ☎GE 3965
13 (12 gl 35000) H Kronholm, Snedker ☎GE 2238
15 (12 gk 50000) Preben Maare, Inspekt. ☎GE 5927
4 (12 th 40000) Finn Wandahl, Billedhugger ☎ GE 3264
6 (12 ga 50000) **Axel Bille, Violinist ☎GE 2566**
8 (12 gb 58000)
E Nørregaard-Jensen, Afd.chef ☎GE 1484
10 (12 gc 80000) Victor Laursen, Repræs. ☎GE 634
Kjeld Larsen, Prokurist ☎GE 6433
12 (12 gd 50000) N Gebrke, Fru ☎GE 405
14 (12 ge 48000) Carl Nielsen, Fuldm. ☎GE 526
16 (12 gf 95000) G Harboe, Repræs. ☎GE 441
18 (12 gh 40000) N OH Petersen, Fuldm. ☎GE 432
20 (12 qm 48000) Ludv. Winstrøm, Afd.chef ☎GE 2076
Carl Kæraa, Løjtn.

Rosenstandsvej

Postd.: Charl. Bylag: Bernst. Sogn: Ordrup
fra Jægersborg Allé 68 til Ordrupvej 45

3 (3 h 80000) (A/S Georg Jensen & Wendel)
Maria Møller, Fru ☎OR 6804
7 (3 e, ay 90000) Johanne Hansen, Fru ☎OR 311
9 A (3 az 72000) Arne Hansen, Prokurist ☎OR 8143
9 B (3 aæ 60000) C J A Persson, Kontorchef ☎OR 3950
11 (3 c 50000) Kr. Thomasen, Arkitekt ☎OR 6873
13 (3 ap 90000) Ove Wissing, Overlæge ☎OR 2628
15 (4 g 75000) Knud Henriksen, Civiling. ☎OR 7881
17 A (4 av .....) Preben Holm, Kommandørkapt. ☎OR 4909
17 B (4 f 52000) (Mejeriernes of Landbrugets Ulykkesforsikring G/S)
Aage Rasmussen, Direktør ☎OR 9595
19 (4 e .....) Rich. Hansen, Viktualiehdlr. ☎OR 9231
x x x x x x x x x x x
21 (4 am 85000) Henrik Wulff, Læge ☎OR 9080
23 (4 d 52000)
Loth Christiansen, Benzintankejer ☎OR 4858
2 (3 k 68000) (H Justesen, Gross.)
E Reck-Magnussen, Prokurist ☎OR 2887
4 (3 ø, al 140000) Hubert Justesen, Gross. ☎OR 3500
8 (4 ah 65000) J V Christensen, Civiling. ☎OR 3061
Babysitterforeningen ☎OR 3061
10 (4 p 60000) N Lewis, Gross. ☎OR 3766
12 (4 b 135000) (H F Aagaard, Vognmd.)
(jvf. Christianshvilevej 12)
H Morsøe-Christensen, Mekaniker ☎OR 8648
Waldemar Sørensens Sønner A/S ☎OR 2828

Rosenvej

Postd.: Gent. Bylag og Sogn: Gjentofte
fra Søgårdsvej 15 til Bregnevej

3 (3 m 30000)
H Amnitzbøll Jensen, Arbejdsmd.
5 (3 l 35000) D Bergmann, Malerinde ☎GE 647
7 (3 l, k 95000)
A Brieghel-Müller, Civiling., Dr. techn. ☎GE 2962
11 (3 h 45000) Henry Andersen, Chauffør
H Skovsgård Sørensen, Varmeinstall. ☎GE 2825
13 (3 g 50000) J O Christensen, Dir. ☎GE 4207
19 (3 bh 42000) O M Andersen, Lagerchef ☎GE 320
E Wichmann-Hansen, Faktor ☎GE 767
21 (3 bi 48000) E Kristensen, Lektor ☎GE 4200
23 (3 bk 70000) Oda Brammer, Fru ☎GE 5766
H Hauge-Petersen, Fru
2 (3 o 80000) V M Andersen, Fabrikant ☎GE 7374
Nanna Schultz Hansen, Fru ☎GE 7236
4 (3 p 54000) E Rinkel, Fru ☎GE 611

TH. JENSEN - Alle Slags sanitære Installationer - Tlf. GE 162-262

6 (3 q 38000) Arthur Krarup, Specialarb. ☎GE 6878
8 (3 r 38000) O Talleruphus, Fru ☎GE 241 x
Johs. Kristensen, Musiker ☎GE 1215
12 (3 aq 50000) Hans V Jensen, Restauratør ☎GE 3836
14 (3 ar 45500) K A Stougaard, Dir. ☎GE 4356
16 (3 as 47000) P Bardram, Civiling. ☎GE 3123
18 (3 at 54000) (B M Lund, Fru)
Alma Christensen, Fru ☎GE 5978
L C Westergaard, Politiass. ☎GE 7718
Jon Galster, cand. mag.

Ruthsvej

Postd.: Hell. Bylag: Gent. Sogn: Helr.lund
fra Rebekkavej til Rygårds Allé 39
(Nr. 1—9 og 2—8 er beliggende i København)

I Københavns kommune:

3 B Stubgaard, Anlægsgartner ☎HE 5658
6 A C Nielsen's Eftf., Købmd. ☎HE 726

I Gentofte kommune:

11 (9 cm 55000) E W Larsen, Repræs. ☎HE 4882
Marianne Bøggild, Frk. ☎HE 8564
13 = Rygårds Allé 39
10 (9 cp 58000) (Birthe, Niels & Jørgen Malthe Christensen)
F Malthe Christensen Fabrikant ☎HE 7021
12 (9 co 66000) (Købmd. L Petersen's Bo)
Gorm Petersen, Læge ☎HE 8220

Rygårds Alle

Nr. 135—137 er beliggende i København
Postd.: Hell. Bylag: Gent. Sogn: Helr.lund
fra Henningsens Allé ca. 11 til Lundeskovsvej
og videre i København til Ole Nielsens Vej

1 (14 t 30000) K Geppel, Fru ☎HE 8496
1 A (14 ib 200000) Hellerup Sygekasse ☎HE 95
1 K Johnsen, Fuldm. ☎HE 707
2 A Thomassen, Viceværт ☎HE 6884
Hilda Hansen, Fru ☎HE 2591
3 (15 x 76500) (G Kirkeby, Enkefru)
s Axel Nielsen, Skomagerm.
s A Hansen, Viceværт ☎HE 8057 x
Max H L Christiansen, Malerm. ☎HE 1187
1 Olaf Winstrøm, Snedkerm.
Otto Marhauer, Barberm. ☎HE 3057 u
2 S von Bülow, Violinpædagog, Frk. ☎HE 5877 x
Einer Sørensen, Fiskehdlr. ☎HE 4630
5 (15 v 135000) (Lützhøft Christiansen, Snedkerm., & Helge Hansen, Prokurist)
Maskinsnedkeriet Rygaard» ☎HE 1882
A/S Lüthøft Christiansen, Snedkerm. ☎HE 1882
Karl Fr. Pedersen, Stationsbetj. ☎HE 1993 v
Søren Sørensen, Maskinsnedker
1 Holger Vilhelmsen, Overpostbud
2 Gerh. Andersen, Overpostbud ☎HE 7532
2 Pauli Andersen, Maskinist
V Egelund, Arkitekt ☎HE 4182
7 (15 km 90000) Ingeb. Køhler, Dir., Fru ☎HE 5120
Niels B Olsen, Assist. ☎HE 3166
9-11 (15 cv 185000)
A/S Hellerup Dampvaskeri ☎HE 1630
Kitko Kittel Service ☎HE 6880
Kittel-Centralen ☎HE 284
Kapsolit A/S, Fabrik ☎HE 6547
Hellerup Kul- og Koks-Lagers Oplagsplads
13 (jvf. Hellerupvej 56 & 56 A, samme Ejd.)
s A Borgen, Frk. ☎HE 2496 v
Alex Jensen, Redder
1 .....
H Hänschell, Kontorchef ☎HE 5069 x
2 Børge Andersen, Repræs. ☎HE 2917
Elisabeth Müller, Bibliotekar, cand. mag.
3 Laura Rasmussen, Prokur., Fru ☎HE 6451 x
H Franken, Fru ☎HE 5117 u
4 Orla Petersen, Elektromekaniker
V Nielsen, Fuldm. ☎HE 2157
17 (9 g 140000) Rich. Petersen, Handelsgartn.
Gartneriet »Viola« ☎ HE 2076
25 (9 hl 64000) H C Herlak, Skoleinsp. ☎HE 2748
25 A (9 hk 55000) Orla Alstrup, Inspektør ☎HE 6036
Thv. Larsen, Kontorchef ☎HE 2925
25 B (9 ic 62000) G Hammerum, Dir. ☎HE 6297
27 (9 hl, id 65000)
Edith Christensen, Fru ☎HE 4729
F E Rosenstand, Gross. ☎HE 808
27 A (9 cz 55000) K J Brostrøm, cand. mag. ☎HE 6346
29 (9 hg, hm 90000) N J Schierbeck, Læge ☎HE 4140
31 (9 hh 70000) Sv. O Sjødahl, Repræs. ☎HE 5681
33 (9 cy 85000) Frits E Jensen, Prokurist ☎HE 962
1 O G Stridsland, Gross. ☎HE 7175
Asta Nørgaard, Frk. ☎HE 2872
35 (9 cq 64000) Frida Cronfeldt-Thomsen,
Missionær, Frk. ☎HE 1180
37 (9 cn 64000) (Kirsten Schou, Frk., m. fl.)
Kirsten Schou, Børnehaveleder, Frk.
H V J Lunn, Ritmester ☎HE 7734
39 (9 cl 60000) M Dall, Oberstløjtn. ☎HE 8570
43 (9 ci 95000) S J Rasmussen, Direktør ☎HE 343
45 (9 cs 650000) Statens Institut for Talelidende
☎HE 4701
E Forchhammer, Forstander
Eigil Jørgensen, Portner
51 (9 ce 65000) Hugo Petersen, Hovedkass. ☎HE 3121
Johs. Mammen, Forretn.fører ☎HE 8357
53 (9 dc 68000) O M Olsen, Vognmd. ☎HE 861 x
M Oesten, Fru
55 (9 cd 60000) Chr. Madsen, Restauratør ☎HE 3241
57 (8 r 138000) Rud. Olsen, Fabrikant ☎HE 6473
61 (3 bc, ft 60000) Lise Olsen, Fru ☎HE 3153
63 (8 bd, fu 75000) Andreas Larsen, Maskiningeniør
☎HE 4396
Warner Nielsen, Regnskabsfører ☎HE 1762
65 (8 be, fv 95000)
Gerda Ploug Sarp, Tegner, Fru ☎HE 1782
Nordisk Væveri ☎HE 7895
67 ( ) H H Sørensen A/S Anlægsgartn.
☎HE 2405
75 (8 bg, eb 185000)
Dansk Tennis Club ☎HE 2373
Leif Rovsing, cand. phil.
77 (8 bh 68000) Sv. Hegner, Vognmd.
Axel Jensen, Smed ☎HE 2463
Hellerup Glasindustri ☎HE 7899
A Rørbo, Skomagerm.
Harald Rasmussen, Kartoffelhdlr. ☎HE 7544

79-127 (Boligselskabet Studiebyen)

79 (8 bæ Pc 6 46000) (samme)
Carl Pedersen, Elektroinstallatør ☎HE 1328
81 (8 bæ, Pc, 61 25500)
Marie Jensen, Fru ☎HE 2694 y
83 (8 bæ, Pc, 60 26800) (Samme)
Albert Jensen, Maskinist ☎HE 1984 y
85 (8 bæ, Pc, 59 25600) (Samme)
R P Ruskov, Overpostbud ☎HE 2694 u
87 (8 bæ, Pc, 58 25600) (Samme)
V Sørensen, Trafikassist. ☎HE 7517
89 (8 bæ, Pc. 57 25700) (Samme)
Carl L Persson, Kontrolbetj. ☎HE 3752
91 (8 bæ, Pc. 56 25700) (Samme)
J M Hansen, Frue
Johan Hansen, Keramiker ☎HE 4752
93 (8 bæ, Pc. 55 34200) (Samme)
Ragnhild Gleie-Jørgensen, Fru ☎HE 3912
95 (8 bæ, Pc. 54 38000) (Samme)
Christine Josefsen, Fru
E Josefsen, Bankrevisor ☎HE 8710
97 (8 bæ, Pc. 53 34400) (Samme)
M J Pedersen, Mejeriejer ☎HE 3631
99 (8 bæ, Pc. 52 43100) (Samme)
N P Petersen, Viktualiehdlr. ☎HE 5979
K D Petersen, Drejer
101 (8 bæ, Pc. 51 35800) (Samme)
R Hagedorn, Købmand ☎HE 2282
103 (8 bæ, Pc. 50 35000) (Samme)
Christiane Hansen, Fru
105 (8 bæ, Pc. 49 36400) (Samme)
H O Nielsen, Bryggerlarbejder
107 (8 bæ, Pc. 48 26600) (Samme)
Ingeb. Frøling, Fru ☎HE 4773
109 (8 bæ, Pc. 47 26200) (Samme)
J Friis, Fuldm.
111 (8 bæ, Pc. 46 26300) (Samme)
S Antonsen, Hospitalsarb. ☎HE 1542 x
113 (8 bæ, Pc. 45 26400) (Samme)
Emmy Hansen, Frk.
115 (8 bæ, Pc. 44 26600) (Samme)
Marius Pedersen, Kørelærer ☎HE 4055
Hanna Krog Pedersen, Tandtekniker ☎HE 4055

GRAMMOFONER & PLADER - Andresen, Jægersborg Alle 11 - OR 2843

117 (8 bæ, Pc. 43 26700) (Samme)
R H Kofoed, Prokurist ☎HE 432
119 (8 bæ, Pc. 42 36800) (Samme)
J Andersen, Bogholder ☎HE 4204 y
121 (8 ca, Pc. 41 49500) (Samme)
N G Pedersen, Lektor ☎IIE 2586
127 (8 ca, Pc. 31 38000) (Samme)
Sv. Prip Andersen, LRSagf. ☎IIE 5284
Boligselskabet Studiebyen ☎IIE 5284
2 (15 z 75000) (Aase v. Mühlenstedt, Fru, m. fl.)
Aase v. Mühlensteth, Fru ☎HE 7697
4 (15 bg, bh 60000) (Edith Hansen Fru & E Rytter, Fru) ..
H J Hansen, Maskinm. ☎HE 4243
Palle Rytter, Bankassist. ☎IIE 8857
6 A (15 kn 50000) Erik Grün, Gross. ☎HE 1432
6 B (15 k 50000) Gerda Christensen, Fru ☎HE 8281
6 C (15 ik 95000) Einar Sørensen, Guldsmedem.
8 (15 gd, jvf. Hellerupvej 58)
s E Rasmussen, Kriminaloverbetj. ☎HE 1842
I Vedel Brøgger, Fru ☎HE 3951 v
1 Erik Christiansen, Blomsterhdlr. ☎HE 843
Paul Gerhardt, Inspektør ☎HE 3358
2 Edith Højberg-Pedersen, Fru ☎HE 8708
K Steenhof, Telegrafbestyrer ☎HE 1386
3 H Foldsted, Repræs. ☎HE 8364
P Kolrengen, Fru
4 I Henriksen, Sygeplejerske, Frk. ☎HE 7584
Martha Hoff, Enkefru ☎HE 3457 v
8 A (15 gd) (Samme)
s Ebba Halsted, Fru ☎HE 4776 u
1 Lisbeth Møller, Tandlæge ☎HE 5990
Else Møller, Læge ☎HE 5990
2 P K Foss, Assurandør ☎IIE 3209
3 Emmy F Nielsen, Fru ☎HE 4160 y
4 Erna P C Paulsen, Enkefrue
10 (9 e 105000) Ebba Oksen, Frk.
Knud Oksen, Eksp.sekr. ☎HE 1386
12 (9 f 70000) A Seidenfaden, Fru
Jørgen Andersen, Arkitekt ☎HE 5096
18 (9 x, be 60000) (E Ring Hansen, Fru, m. fl.)
H Ring Hansen, Lektor ☎HE 4698
20 (9 bd 50000) I F Boden, Forvalter ☎HE 2766
Felika Jensen, Fru ☎HE 4134
22 (9 bc 65000) K Krakau, Overlærer, Frk. ☎HE 3826
24 (9 bb 50000) (Arkitekt Orla Hansen m. fl.)
Marie Hansen, Fru ☎HE 2751
Orla Hansen, Arkitekt ☎HE 7880
26 (9 ba 85000) K Halse, Fru
Anna Høgh, Fru ☎GE 1496
28 (9 ae 80000) F Lucas, Landsdommer ☎HE 1852
30 (9 aæ 62000) K Petersen, Fabrikant ☎HE 673
32 (9 az 75000) M Lønggaard, Frk., Lektor ☎HE 3247
K Münster-Swendsen, Overlærer ☎HE 512
34 (8 z, 9 ay 83000) J Trolle, Speditør ☎HE 3788
40 (8 hc 115000) Esther Rasmussen, Fru ☎HE 6055
42 A (8 kb 60000)
Th. Krøll Nielsen, LRSagf. ☎HE 8564
42 B (8 ic 60000) E H Nielsen, Fru ☎HE 971
44 (8 gq 100000) J Jagt, Dir. ☎HE 1132
46 (8 gp 90000) H Hadsund, Fabrikant
48 (8 fz 110000) Vald. Thorup, Dir. ☎HE 4883
52 (8 ec 62000) Erik Sachs, Ingeniør ☎HE 4660
54 (8 bt 65000) Chr. S Munck, Civiling. ☎HE 4155
56-102 (Boligselskabet Studiebyen)
56 (8 bø, Pc. 63 41300) (Samme)
Olaf Bang, Maskinm. ☎HE 7151
58 (8 bø, Pc. 64 28100) (Samme)
Edv. Eriksen, Sporv.funkt.
60 (8 bø, Pc. 65 28100) (Samme)
N Christiansen, Pensionist ☎HE 2843 y
62 (8 bø, Pc. 66 27000) (Samme)
Vald Seneberg-Nielsen, Arbejdsmd. ☎HE 4204 u
64 (8 bø, Pc. 67 28100) (Samme)
Bertha Jensen, Fru ☎HE 1738
J C Jensen, Værkfører
66 (8 bø, Pc. 68 28100) (Samme)
S O Wagner, Oberstløjtn. ☎HE 380
68 (8 bø, Pc. 69 28100) (Samme)
J P Mark, Anlægsgartner ☎HE 3563
Knud Henn. Jensen, Belysningsarb. ☎IIE 7466
70 (8 bø, Pc. 70 37500) (Samme)
H F Christensen, Ingeniør ☎HE 2321
72 (8 bø, Pc. 71 37500) (Samme)
Vilh. Christensen, Frugthdl. ☎HE 4202 v
74 (8 bø, Pc. 72 39300) (Samme)
H C Frølund, Pianostemmer, ☎HE 8239
74 A (8 df 30000) (Samme) »Portnerboligen«
Viggo Ottosen, Arbmd.
Arne Truelsen, Assist.
76 (8 bæ, Pc. 73 37200) (Samme)
K Vedel Lektor ☎HE 1733
78 (8 bæ Pc. 74 37000) (Samme)
H P Josefsen, Kapt.løjtn.
80 (8 bæ, Pc. 75 38500) (Samme)
Gustav Brøndsted, Lærer ☎HE 3694 x
82 (8 bæ, Pc. 76 31000) (Samme)
T Elborough, Typograf
84 (8 bæ, Pc. 77 27500) (Samme)
Anna Kjeldsen, Fru ☎HE 1899
86 (8 bæ, Pc. 78 27400) (Samme)
C F Jørgensen, Enkefru ☎HE 2843 v
88 (8 bæ, Pc. 79 31000) (Samme)
A Bülow Petersen, Blikkenslager
90 (8 bæ, Pc. 80 27300) (Samme)
P L Jørgensen, Montør ☎HE 3419 v
92 (8 bæ, Pc. 81 27200) (Samme)
Sven Foss Christensen, Repræs. ☎HE 863
94 (8 bæ, Pc. 82 42000) (Samme)
Poul Heilbuth, Direktør ☎IIE 7980
100 (8 ca, Pc. 29 38600) (Samme)
N P Nielsen, Radiotelegrafist ☎HE 2846
102 (8 ca, Pc. 30 42000) (Samme)
J Milbrat, Vognmand

Rypevej

Postd.: Hell. Bylag: Gjent. Sogn: Magleg.
fra Løvsangervej til Ingeborgvej

3 (30 lh 48000) Axel Persson, Kontorch. ☎HE 1867
5 (30 li 61000)
A P Bay Rasmussen, Ingeniør ☎IIE 5596
7 (30 lk 70000)
Holger Nielsen, Bogtrykker ☎HE 7173
9 (30 xc 80000) S A Voigt, Murerm. ☎HE 7629
11 (30 lm 52000) O Thielsen, Direktør ☎HE 5892
13 (30 ln 65000) A H Vedel, Viceadmiral
17 (30 lo 80000) Steffen Holm, Prokurist ☎HE 8251
4 (30 pa 75500) Hans Hannover, Dir. ☎HE 3465
6 (30 pb 41000) Erik V Bagger, Disponent ☎HE 8361
8 (30 pc 36000) C Jensen Kay, Gartn. ☎HE 2099
Anne Jørgensen, Sygepl. ☎HE 8972
8 A (30 va 48000) K D Rossen, Fabrikant ☎HE 306
10 (30 pd 65000)
O Brahe-Pedersen, Konsulent ☎HE 5812

Ryvangs Allé

Postd. Hellerup. Bylag Hellerup fra Nr. 82 til 92. Resten Gjentofte. Sogn: Hellerup
fra Svanemøllevej til Hellerupvej
(Nr. 1-83 & 2-78 er beliggende i København)

79
Hellerup Jernbanestation
Tlf. Helrup 7003
Billet- & Rejsegodseksp. Tlf. Helrup 7011

Banegaardskiosken
81-83 Hellerup Postkontor
87 (16 æ 105000) Leo Adser Hansen, Konditor ☎HE 837
K V Lau-Petersen, Tobakshdlr. ☎HE 34
89 (16 cu 52000) A E Priess, Maskinm. ☎HE 2989
K V Lau-Petersen, Tobakshdlr.
91 (16 sq 90000) P Paarup, Kursusleder ☎HE 2313
Villabyernes Eksamenskursus
Teknos, Ingeniør & Handelsfirma ☎HE 2589
80 (jvf. Callisensvej 46, samme Ejd.) Erik Larsen, Gross. ☎HE 764
82 (1 a 85000) C Rølings, Fru ☎HE 1147
84 (1 ge 65000) (C Rølings, Fru)
C Steenbjerge, Entreprenør ☎HE 321
86 (1 m, fæ 80000) A E Gottlieb, Fru ☎HE 5644
Ole Gottlieb, Læge ☎HE 3090
92 (1 h 35000)
Emil Hjort, Husejer ☎IIE 1790
Else Hennings Hjort, Fodpleje, Fru ☎HE 2839

ELEKTRISKE INSTALLATIONER - Kemp & Lauritzen - Tlf. OR 700

Ræveskovsvej

Postd.: Gent. Bylag og Sogn: Vangede
fra Lyngbyvej ca. Nr. 440 i en Bue mod Øst tilbage til Lyngbyvej Nr. 450

3 (9 da, dm 63000) (Thorkild Knudsen, Direkt.)
5 (9 dd, dl 89000)
Henn. Hansen, statsaut. Revisor ☎GE 4590
7 (9 fd 41000) Kaj Jespersen, Prokurist ☎GE 5517
4 (9 bu 45000) Tage Vilstrup, Civiling. ☎GE 1249
6 (9 bt 74000) Ch. Kjeldsen, Fabrikant ☎GE 6394
8 = Brogårdsvej 46
10 (9 az 41000)
N E Grønbech, Bagerm., cand. jur. ☎GE 4150
12 (9 aæ 65000) S Møller-Jensen, Fru ☎GE 163
14 (9 aø 150000) (Gentofte Komm.)
Vandtaarn
16 (16 go 64000) A Hornhaver, Prokurist ☎GE 5484
20 (9 gm 53000) Orla Jørgensen, Afd.chef ☎GE 4763
22 (9 gl 57000) Jens Larsen, Frugthdlr. ☎GE 5833
24 (9 gk 60000) A Hommelgaard, Prokurist ☎GE 5100
26 (9 gi 64000) M Sørensen, Fabrikt. ☎GE 4995
28 (9 ba 40000) K V Krohn, Fabrikant ☎GE 2787
30 = Lyngbyvej Nr. 450

Rødstensvej

Postd.: Hell. Bylag: Gjent. Sogn: Dysseg.
fra Dyssegårdsvej til Teglværksbakken

1 (5 er 70000)
Otto Boserup, Repræs. ☎GE 4915
Agnes Nielsen, Frk. ☎GE 682
3 (5 ep 34500) Marie Nielsen, Fru
5 (5 eo 32500) (Holg. Madsen, Trafikeksped. m. fl.)
Holg. Madsen, Trafikeksped.
Ove Gramstrup, Tømrerm. ☎GE 7351
7 (5 en 44000) R S Jacobsen, Ingeniør ☎GE 6348
9 (5 em 52000) I M Lauridsen, Fru ☎GE 6324
11 (5 el 33000) Arnold Nielsen, Vand- & Gasmester ☎GE 1884
13 (5 ek 46900) Arne Larsen, Fabrikarb.
15 (5 ei 37200) Axel Helsted, Mekaniker ☎GE 589
17 (5 eh 33300) R P Jersgaard, Sporvejsfunkt. ☎GE 925
19 (5 eg 36500) (E R Boserup, Fru)
G Johannessen, Politibetj.
21 (5 ef 32000) S M Olsen, Sporvejsfunkt.
23 (5 ee 40000) Wilh. Hamann, Overpostbud ☎GE 4071
Børge Nielsen, Smed
25 (5 ed 40400) Kurt S Thomsen, Organist ☎GE 64
2 (jvf. Dyssegårdsvej 26)
Gentofte Kommunebibliotek Udlaansstation ☎GE 5890
10 (5 ii 34000) K L Skermer, Maskinarb.
12 (5 ih 32000)
Marie Frederiksen, Sygepl. ☎GE 2018
14 (5 ig 50000) Sv. Uhrskov, Skotøjshdlr. ☎GE 7609
16 (5 if 45000) Erna Larsen, Fru ☎GE 3426
Kaj Rasmussen, Montør ☎GE 6758
18 (5 ie 35000) A Tørslev-Thomsen, Kældermester
20 (5 id 69000) H Ørner, Apoteker ☎GE 4959
22 A (5 ly 41000) Helge Larsen, Prokurist ☎GE 113
22 B (5 ic .....) Sv Kuhlmann, Tandlæge ☎GE 7021
24 (5 ib 33300) A E Hansen, Bryggeriarb.
26 (5 ia 43000) Alfr. V Ottosen, Snedker ☎GE 7582
28 (5 hø 37000) M Kjær, Sporvejsfunkt.
30 (5 hæ 38000) F Olsen, Sporvejsfunkt. ☎GE 6534
32 (5 hz 35000) Aage Jeppesen, Fabriksarb.
B Tyllesen, Skibsformd. ☎GE 7470
34 (5 iz 38000)
E Stender Nielsen, Assist. ☎GE 6022

Røntoftevej

Postd.: Søbg. Bylag: Vang. Sogn: Dysseg.
fra Vangedevej 193 til Sønderengen c. 60

1 (17 ex 37500) Margr. Bunk, Fru ☎SØ 6132
Ada Jensen, Fru
3 (17 ey 36000) Ad. Holmgaard, kirurg. Instrumentmager
5 (17 ez 37000) (Søren Bak, Gartner m. fl.)
Søren Bak, Gartner ☎SØ 8047
M A Pedersen, Vognmand ☎SØ 4079
7 (17 eæ 32000) O Ihler, Assist.
9 (17 eø 38000)
Th. Funk Svendsen, Maskinm. ☎SØ 3096
11 (17 fa 68800) Kn Nielsen, Gross. ☎SØ 7704
13 (17 fc 37000) E Hansen Skovby, Fabrikinsp. ☎SØ 4590
17 (17 gz 69900)
Kresten Lausten, Radioforhdlr. ☎SØ 202
19 (17 gæ 46000) Harald Spiegelhauer, Købmd. ☎SØ 689
21 (17 gø 63000)
Ib Møller Krøigaard, Gross. ☎ SØ 3510
25 (17 fv 28000) Jens Andersen, Lagerarb. ☎SØ 8246
Jens Nielsen, Fabriksarb.
27 (17 fx 20000) Arthur Lejstrup, Chauffør
G With Lejstrup, Urmager ☎SØ 6572
29 (17 fy 19500) N M Lyager, Gartn. ☎SØ 8020
31 (17 fz 34600)
Preben Rasmussen, Bogholder ☎SØ 1709
33 (17 fæ 45000) A N Hertz, Civiling. ☎SØ 5853
35 (17 fø 35000) Sv. Nielsen, Bankfuldm. ☎SØ 1173
37 (17 bp 39000) J Akhøj Nielsen, Civiling. ☎SØ 3132
39 (17 bq 39000) Sv. Laugesen, Dekorater
41 (17 br .....) Niels Tougaard, Maskinm. ☎SØ 4108
43 (17 bs 40000) Harry Kjærgaard, Handelsrejs. ☎SØ 1277
45 (17 bt 32000) A Juel Hansen, Fuldm. ☎SØ 5475
47 (17 bu 3300) Sejer Persson, Typograf
Lis Persson, cand. mag., Fru ☎SØ 8083
51 (17 bx 30300) C Ahrenkiel, Fru ☎SØ 8051
55 (17 ba 35000) H Pedersen, Montør
57 (17 bb, gq 34000) K O Hanghøj, Civiling. ☎SØ 6590
59 (17 hm, hn 46000) Carlo Andersen, Fabrikant ☎SØ 2271
4 (17 fe 40000) Walter Jantzen, Gross. ☎SØ 6211
A Søndenbro, Fru ☎SØ 8033
6 (17 ff 46000) K Sørensen, Malerm. ☎SØ 2477
Jul. Jørgensen, Toldkasserer ☎SØ 4533
8 (17 fg 67700) (Sv. Meulengracht, Ingeniør)
C Winquist, Værkmester ☎SØ 2556
8 A (jvfr. Nr. 8, sammie Ejd.)
Sv. Meulengracht, Driftsingeniør ☎SØ 1889
10 (17 fh 66000) Aksel Jørgensen, Papirhdlr. ☎SØ 1336
Harald Jensen, Bogtrykker ☎SØ 8821
12 (17 fi 55000) C A Thelander, Vagtm. ☎SØ 1312
Gunnar Hansen, Fabrikant ☎SØ 504
14 (17 fk 45500) J. Malskær, Komm.lærer ☎Sø 4932
Karen Gelardi, Fru
16 (17 fl 46900) Orla Nielsen, Taksator ☎SØ 4358
P Larsen, Gartner ☎SØ 2859
18 (17 fm 47000) Ove Rørbye, Gross. ☎SØ 3991
20 (17 fn 51000) Sv. Aa. Nielsen, Købmd.
22 (17 fp 45000) Ingrid Asaa, Fru
Kr. Asaa, Skrædderm. ☎SØ 566
24 (17 fq 29000) Olga Sørensen, Fru ☎SØ 1039
26 (17 fr, fs 32000) M Frederiksen, Maskinarb.
28 (17 ft, gi 45000) H Tonnesen, Bødkerm. ☎SØ 1198
30 (17 fu 30600) Sv. Lund, Chauffør ☎SØ 6190
34 (17 bo 29000) H Otterdal, Maler
36 (17 bn 43000) Chr. Rasmussen, Bagerm. ☎SØ 3778
38 (17 bm 35500) Sv. Lihme, Mekanikerm. ☎SØ 8691
40 (17 bl 34000) N S Johansen, Skibsfører ☎SØ 7457
42 (17 bk 43000) A Bergendorff, Assist. ☎SØ 4282
44 (17 bj 34000) O R Poulsen, Litograf ☎SØ 3562
46 (17 bh 39000) Valb. Abel, Fru ☎SØ 3617
48 = Sønderengen 89
50 (17 bd 33000) E M Jørgensen, Formd. ☎SØ 1065
52 (17 bc, gr 39000) (H Ziersen, Gross.)
Chr. Petersen, Instrumentmager ☎SØ 4185
Oscar F Hansen, Gross. ☎SØ 3540

Rørskærsvej

Postd.: Gent. Bylag og Sogn: Vangede
fra Vangedevej 110 til Mosebuen

3 (23 dz 45000)
Hans Henriksen, Komm.lærer ☎SØ 7693
7 (23 dø 42000) Else Jørgensen, Frk. ☎SØ 3787
9 (23 ea 39600) E & A Mogelvang, Frkn. ☎SØ 2981
11 (23 eb 36900) Sv. Bruun, Bankkasserer ☎SØ 5448
13 ((23 dc 43700) (Vangede Menighedsraad)
H C Windfeld-Hansen, Præst ☎SØ 4004
17 (23 de .....) Kn. Madsen, Maskinm. ☎SØ 1963
19 (23 df 36800) H J Olsen, Maskinass.

H. F. AAGAARD A/s ~ Kul ~ Koks ~ Olie ~ Lindegaardsvej 52, OR *2430

21 (23 dgg eo 44200) L P Sørensen, Skræderm. ☎SØ 1103
4 (23 du 46600)
B Raff-Hansen, Repræs. ☎SØ 8637
6 (23 dt 42000) Kn. Poulsen, Skibsfører ☎SØ 6090
8 (23 ds 35500) Anna Geertsen, Fru ☎SØ 9229
10 (23 dr 46400) H Arberg, Gross. ☎SØ 8575
12-14 (23 dp, dq 54500)
Lis Brunberg Christensen, Forstander ☎SØ 3345
16 (23 do 35100) Mary Klein, Fru ☎SØ 573
18 (23 dn 36100) V Hansen, Salgskusk ☎SØ 4977
20 (23 dm 46000) P Rønne-Nielsen, Amanuensis ☎SØ 4027
22 (23 dl 34500) Walther Hansen, Snedker ☎SØ 1961
24 (23 dk 31000) Sv. Johansen, Signalnæstformd. ☎SØ 8690
26 (23 di 27500) Hilda Jensen, ☎SØ 8633
28 (23 dh 34100) G Wenzel Møller, Lagerchef ☎SØ 2535

Rørsøvej

Postd.: Charl. Bylag og Sogn: Ordrup
Fra Ørnekulsvej mod Sydøst

3 (9 dl 56000) Agnes Lampe, Fru ☎OR 974
5 (9 es 70000) Marius Hansen, Ingeniør ☎OR 4999
7 (9 ge 50000)
Arthur Christiansen, Ingeniør ☎OR 4672
4 (9 cr 60000) E Holmstrup, Gross. ☎OR 2906
6 (9 eq 52000) Erik Vig Larsen, Aktuar ☎OR 8856
8 (9 dz 65000) Sv. Andersen, Direktør ☎OR 8756
10 (9 gs 50000) N E Eie, kgl. Translatør ☎OR 5435
12 (9 gr 50000)
E Nørgaard, Skattekontrolør ☎OR 1839

Sandtoften

(Privat Vej)
Postd.: Gentofte Bylag & Sogn: Vangede
(fra 31 Gladsaxe Kommune)
fra Stolpegårdsvej 103 til Gammelmosevej

1 ( ) Willy Svanemose, Fabrikant ☎ 87 74 75 & ☎ 87 74 32
7 = Gammelmosevej 38
11 (jvf. Gammelmosevej 48, samme Ejd.)
Aksel Nielsen, Værkfører
25-27 (24 cl 185000) (A/S Kemi-Casco)
A/S Lustra, Limfabrik ☎ 87 73 66
2-4 (24 bø 427000) (jfr. Stolpegårdsvej 103)
(Jørgen Høycr, Fabrikant)
10 (24 bh, ci 820000)
Rustfri Staalmontage A/S ☎ 87 77 11
1 Arne Christensen, Portner
12 (24 bc 40000) (samme)
Vilh. Jensen, Tekstilarb.
Leo Jensen, Postbud
Sv. Frederiksen, Matros

Sankt Lukas Vej

(Privat Vej)
Postd.: Hell. Bylag: Gent. Sogn: Helr.lund
fra Tuborgvej til Rygårds Allé ....

1 (8 gv 105000) Chr. Sørensen, Direktør ☎HE 5817
3 (8 ga 65000) S Tranum Jensen, Civiling. ☎HE 4670
5 (8 go 87000) V Piper, Civiling. ☎HE 8146
7-17 (jvf. Bernstorffsv. 20) Sankt Lukasstiftelsen
7 »Lundegaard«, Børneoptagelseshjem ☎HE 1037
9 Sankt Lukas Stiftelsens Spædbørnshjem ☎HE 6365
9 A Sankt Lukas Stiftelsens Hjem for Ældre »Lindely« ☎HE 1292
11 Erik Hoppe, Præst ☎HE 8287
13 Funktionærbolig
15 Poul Seitzberg, Forvalter ☎HE 2351
15 A H Henriksen, Vaskemester
17 Maskinmesterbolig
Carl Justesen, Maskinmester

Sankt Peders Vej

Postd.: Hell. Bylag og Sogn: Hellerup
fra Strandvejen 149 til Svanemøllevej.

1 (1 eg 300000) (Fru E Møller, m. fl.)
Hovedstadens Brugsforening ☎HE 1002
G J Jensen, Mejeriejer ☎HE 300
Baggers Motor-Service ☎HE 8231
1 Mogens Krasilnikoff, Læge ☎HE 296
Thv. Stokkebye, Overlæge ☎HE 888
2 Elisab. Hansen, Oberstinde ☎HE 1857
S Jantzen, Dommer ☎HE 2237
3 R Ultsch-Petersen, Frk. ☎HE 7399
S & V de Andrade, Frkn. ☎HE 638 y
Axel Nielsen, Murer
3 (1 ee, ef 100000)
Bodil Nimb, Pensionat, Fru ☎HE 35038
5 (1 em 70000) F Wilmann, Driftsleder ☎HE 2997
7 (1 ed 105000) G Wieth-Pedersen, Overlæge ☎HE 3387
Prisca Wieth-Pedersen, Læge
2 (1 du 320000) (Poul Olsen, Slagterm.)
(jvf. 4 & Strandvej 151)
Hellerup Kul- & Kokslager A/S ☎HE 101
A Janischefska, Mejeriejer ☎HE 1527 v
s Karen Jensen, Fru
1 Emanuel Gregersen Hansen, Modehdlr. ☎HE 5022
Kjeld A Nielsen, Forretn.best. ☎HE 30
2 O H Holsted, Bankbestyrer ☎ HE 1124
Chr. Toft, Assurandør, Generalrepræsentant ☎HE 8675
3 K Werther Olsen, Købmd. ☎HE 28
M Funch, Fru
4 (1 du øe Nr. 2) (Samme)
s V Farum-Jensen, Kontorist ☎HE 1361 x
Bergliot Nielsen, Massøse ☎HE 5532 y
1 S Seidelin, Tobakshdlr ☎HE 1695
L Skovsgaard Christensen, Forretn.fører ☎HE 1361 v
2 Aage C Jensen, Forretningsfører ☎HE 1207
O W Dahlstrøm, Arkitekt ☎HE 1361 y
3 Aage Lorentzen, Kontorchef ☎HE 980 x
A Janichefska, Mejeriejer
6 (1 ds 60000) A Christophersen, Skattedir. ☎HE 6378
8 (1 dø, eæ 100000)
G Kyster Andersen, Gross. ☎HE 2763
Hedvig Kyster, Pensionat, Fru ☎HE 35068
x x x x x x x x x

Sassvej

Postd.: Gent. Bylag og Sogn: Gjentofte
fra Lorckevej til Kildeskovsvej c. 45

3 (1 ck 78000) T Hetler, Disponent ☎GE 3867
5 (1 cs 55000) H Andersen, Farvehdlr. ☎GE 1286
7 (1 cm, hd 45000) L Ludvigsen, Gross., Fru ☎GE 90
9 (1 cn 39000) H Hansen, Rentier ☎GE 4905
11 (1 ct 56000) Alfr. Semberg Repræs. ☎GE 2183
13 (1 de 60000) (Arne S Jacobsen, Sagf.)
M Olivarius, Fru ☎GE 2756 u
Ingeborg Lind, Frk. ☎GE 6456
13 A (1 gø 54000) (Ellen Bølling, Fru m. fl.)
L Bølling, LRSagfører ☎GE 3017
René Marquard, Repræs. ☎GE 4059 u
15 (1 df 44000) Gerda Møller, Fru ☎GE 1463
17 (1 dg 72000) W van Aller, Direktør ☎GE 1650
2 (1 ek 98000)
Ernst de Frey Binzer, Fabrikant ☎GE 2343
4 (1 ci 79000) Georg Brems, Ingeniør ☎GE 6914
6 (1 fq 60000) Peter Skarring, Gross. ☎GE 2272
8 (1 ch 62000)
(P Lange Hansen, Civiling.)
K P Nielsen, Direktør ☎GE 6368
Sven Poulsen, Arkitekt ☎GE 1037
10 (1 eg 40000) Vilh. Hendriksen, Overass. ☎GE 6314
10 A (1 ft 40000) Sv. Serritzlev, Prokurist ☎GE 198
12 (1 ef 82000) J Ludvigsen, Direktør ☎GE 1927
14 (1 ee 62000) C A Cervera, Fabrikant ☎GE 7449
L Nielsen-Jexen, Fru ☎GE 909
16 (1 ey 50000) Axel Bernøe, Adjunkt, cand. mag. ☎GE 2643
18 (1 ex 51000) Jørgen Hammer, Afd.chef ☎GE 2733

TH. JENSEN. Blikkenslagermester. Brogaardsvej 26. Tlf. GE 162-262

Sauntesvej

Postd.: Gent. Bylag: Jægersborg, dog Nr. 40 Vangede. Sogn: Jægersborg

fra Jægersborg Allé 163 til Smakkegårdsvej

3 (5 p 60000)
Jægersborg Vuggestue ☎ GE 4408
Gerda Dahlmand-Braimsen, Forstanderinde ☎GE 4408
Jægersborg Børnehave ☎GE 1143
Birthe Leth, Forstanderinde, Fru ☎GE 1143
7 (5 i 160000) P L Pedersen, Rideskole ☎GE 1923
Jægersborg Tattersal ☎GE 1923
Jens Jensen, Staldmester
Curt E Holck, Assist. ☎GE 6492
9 (5 al 55000) Hanna Damm, Fru ☎GE 1244
Biscuitfabrik
1 Aage Jensen, Specialarb.
11 (5 be 57000) Karen Märtens, Fru ☎GE 3531
E Jepsen-Føge, Gross. ☎GE 3486
Arne Andersen, Politibetj.
13 **A-B** (5 bz, bæ 80000) (Samme)
A Trævarefabriken »Braami« ☎GE 3585
Jægersborg Maskinsnedkeri ☎GE 3585
Ernst Henriksen, Fabrikant ☎GE 5059
K Weber & Co., Snedkerm. ☎GE 6227
Beecham - Denmark A/S ☎GE 7495
H Schou A/S & Externa ☎GE 7788
B Aarestrup Michaelsen, Fabrikant
P A Johansen, Mekaniker
B Sv. E Poulsen, Malerm. ☎GE 3444 u
H J Fosberg, Overtoldass. ☎GE 4450
15 (5 r, hg, cm 310000) (B Aarestrup Michaelsen, Fabrikant)
Danborgs Trædebiler ☎GE 4962
Hardy Axelsen, Lagerforv.
Rasmus Hansen, Arbejdsmd.
17 (5 ap 56000) E Pederen, Tømrer ☎GE 6753
Grethe Jørgensen, Fru
19 (5 au 40000) (F Benthien-Hansen, Rentier)
P O Andersen, Tekstilarb. ☎GE 5973 x
M Bred. Chauffør
V V Güllich, Pianostemmer ☎GE 4224
Marie Andersen, Fru
21 (5 at 39000) Holg. B Petersen, Musiker ☎GE 770
23 **A-B** (5 aq, co 57000)
Ella Hansen, Fru ☎GE 5236
Knud A Hansen, El.install. ☎GE 5236
H Blaaberg-Pedersen Mekaniker ☎GE 5023
25 (5 an 53000) **H H** Schultz, Direktør ☎GE 4698
29 (5 m, s 45000) I P Arleth, Havearkitekt ☎GE 219
Magnus Jensen, Kontrollør ☎GE 7328
31 (5 bl 58000) **E** Rothe Hansen, Gross. ☎GE 3619
37 (5 by 43000) C E Barris, Kapt. ☎GE 4617
10 (5 y 57000) (Jan Hammerich, cand. polit. m. fl.)
Jan Hammerich, Sekr. ☎GE 5887 x
Hans Plantener, Civiling. ☎GE 5887 y
12 (5 aæ 70000) (Ejd. A/S af 17. Sept. 1937)
J V Saxild, Ingeniør ☎GE 7249
14 (5 az 45000) A Støvhase, Fuldm. ☎GE 3341
14 **A** (5 z 38000) Andreas Jørgensen, Laboratoriem. ☎GE 2921
16 (5 aø 66000) J Zeuthen, Direktør ☎GE 2916
18 (5 aa 19000) Holger Christiansen, Kontrolbetj.
20 (5 bb 60000) Sv. Nalbandian, cand. polit. ☎GE 4872
Johan Klejs, cand. theol. ☎GE 7660
20 **A** (5 ba 53000) Tage Christensen, Eksp.sekr. ☎GE 4203
22 (5 bc 46000) Linius Sørensen, Revisionschef ☎GE 218
24 (5 ad 50000) Jens P Sørensen, Biavler ☎GE 4948
26 (5 ae, bd 56000) Jørgen Paulsen, Civiling. ☎GE 2236
26 **A** (5 ax 45000) Ole Larsen, LRSagf. ☎GE 5722
28 (5 ag 38000) B Svensson, Civiling. ☎GE 6738
28 **A** (5 dk 60000) Chr. Andersen, Adjunkt ☎GE 6704
30 (5 ah 47000) Anton Olsen, Maskinchef ☎GE 2619
32 (5 ai 25000) J Nielsen, Kunstmaler ☎GE 5287
34 (5 ak 36000) Sv. Aa. Christiansen, Vognmd. ☎GE 3173
Betty Christiansen, Rulleforr. ☎GE 3173
40 (6 bz (af Vangede) 49000) S A Nielsen, Adjunkt ☎GE 2847

Sauntes Vænge

(Privat Vej)
Postd.: Gent. Bylag og Sogn: Jægersborg

fra Sauntesvej 25 mod Øst

3 (5 dl 51000)
E Kromann Thomsen, LRSagf. ☎GE 1904
5 (5 dm 48000) J Grønbech, Notar ☎GE 6074 x
7 (5 dn 47000)
O Schaap-Christensen, Provisor ☎GE 7135
9 (5 do 46000) (Ejere: Beboerne)
Else Lauritzen, Sygepl.
Anny Funch-Rosenborg, Sygepl.
11 (5 dp 48000) (F Howitz, Sekr.)
.....
4 (5 dx 56000) Valb. Arleth, Fuldm. ☎GE 6735
6 (5 du 48000)
E Winstrøm-Olsen, Lektor ☎GE 6062
8 (5 dt 46000) H Barfoed, Gross. ☎GE 6091
10 (5 ds 46000)
G Bach-Sørensen, Civiling. ☎GE 4243
12 (5 dr 49000)
Poul Sanning, Fuldm. ☎GE 6336

Schimmelmannsvej

Postd. til 21 og 26 Klampenborg. Resten Charlottenlund, Bylag 1-21 og 2-6 Chr.holm, Rest Ordrup
Sogn: 1—21, 2—26 Skovsh., Resten Ordrup

fra Fabritius Allé til Holmegårdsvej 20

3 (1 ip, iq 55000) A C Strubberg, Fuldm. ☎OR 3147
5 (1 iz 85000) Chr. Q Bay, Docent ☎OR 3134
7 (1 io 63000) O P Jørgensen, Dir. ☎OR 2934
9 (1 kb 65000) (H Voss Irlyk, Eksp.chef)
— . — . — . — . —
11 (1 ks 90000) P Broberg, Kunsthdlr. ☎OR 3114
17 (1 kd, 10 h 72000) W Hoverby, Afd.chef ☎OR 6603
19 (1 kr, 10 l 66000) Ella Andersen, Fru ☎OR 3196
21 (1 kl (Chr.holm) 6 gy (Ordrup) 55000)
Axel E Flint, Civiling. ☎OR 5386

— Postdistriktgrænse Kl/Ch —

23 (7 md 50000) J Hagdrup, Fru ☎OR 5261
25 (7 mh 60000) J Halse, Ingeniør ☎OR 3635
27 (7 mi 52000) Erik Kragh, Fuldm. ☎OR 2305
29 (7 li, np 45000) Carl Larsen, Direktør ☎OR 531
31 (7 ld, no 45000) Aa. W Ulrich, Sekr. ☎OR 3335
33 (7 kp, cd 80000) Fr. Krarup, ps. Statsskovrider ☎OR 2881
37 (7 kn 55000) H Bernt Olsen, Inspekt. ☎OR 3004
39 (7 km 52000) P Trock-Jansen, ... ☎OR 9098
41 (7 kl 58000)
S B Messerschmidt, Direktør ☎OR 4556
43 (7 ha 58000) (Else Holst, Fru)
Sigvard Werner, Gross. ☎OR 6343
45 (7 bx, ir 65000) N M C Probst, Kaptajn ☎OR 6382
1 M Bindsell, Gross.
47 (7 fn 70000) Sv. Daugbjerg, Gross. ☎OR 1744
4 (1 iu 70000) D Modeweg Larsen, Fru ☎OR 3209
6 (1 kp 40000) J Carl, Skibsreder ☎OR 7904
Christiansholms Mose, Parkanlæg

— Postdistriktgrænse Kl/Ch —

28 (7 ck 57000) T ck 57000) Kiss Carl, Fru ☎OR 7871
30 (7 cv 86000) C Hammerich, Fru ☎OR 1521
30 **A** (7 mæ, ns 72000)
(A/S Kjøbenhavns Handelsbank)
32 (7 le, nq 114000)
Olaf Hedegaard, Bankdirektør ☎OR 1628
40 (7 eg 48000) (Jul. P Justesen, Gross.)
Erik Kruse, Lærer ☎OR 7015
42 (7 hø 42000) O Bendixen, Inspektør ☎OR 4679
44 (7 cx 48000) Erik Seidenfaden, Redaktør ☎ hem.

Schioldannsvej

Postd.; Charl. Bylag og Sogn: Ordrup

fra Ordrupvej 37 til Hyldegårds Tværvej

3 (14 s 33000) (Edv. Meyer, Fabrikant)
Thorkild Andersen, Salgschauffør ☎OR 8353
Laur. Andersen, Gartner
Sv. Holbæk Pedersen, Assist.
5 (14 bh 36000) Ulrich Scheel, Dir. ☎OR 2710

FJERNSYN ~ Ingeniør Sven Andresen, Jægersborg Alle 11 ~ OR 2843

5 A (14 æ 48000) Jørgen Larsen, Huscjer ☎OR 8582
Axel V Larsen, Arbejdsmd.
N V Karlsen. Smed
7 (14 ab .....) Henn. Midtgaard, Fuldm. ☎ OR 9401
9 (14 ac .....) (K Sohn Thomsen, Murerm.)
11 (14 ad 52000) C Th. Christensen, Kontorassist.
Magda Nielsen, Massøse ☎OR 6647
13 (14 ao 53000) P Kyng, Landinspt. ☎OR 5226
1 Kai Jensen, Vognmd. ☎OR 3441
Have-Affalds Transport-Kompagniet ☎OR 3441
15 (14 ap 65000) Ella de Vos, Fru ☎OR 818
s Anker Schad, Bogtrykker ☎OR 2789
19 (14 ar 50000) (E Hartmann, Frk. m. fl.)
(M C Hartmann, Fru ☎OR 82

21

Ordrup Jernbanestation
Tlf. Ordrup 2149

Jernbane Kiosken ☎OR 2288
Villabyernes Radio Bil Co. Holdepl. ☎OR★9011
21 (DSB)
N Kr. Magnussen, Trafikeksped.
23 (DSB)
A Giese, Overass.
25 (60000) (Statsbanerne)
H Busch, Stationsforst. ☎OR 8364
27 (10 lg, lu 70700) (Gentofte Kommune)
2 A (14 bf 55000) Ejnar Andersen, Ejendomsbdlr. ☎OR 8164
Viktor Hansen, Tømrer ☎OR 982
2 (14 af 50000) Hj. Ørnholt, fhv. Stadsingeniør ☎OR 6962
H Ringdal Befragter ☎OR 1872
4 (14 ae 48000) Th. Meier, Guldsmed ☎OR 471
6 (14 ak 52000) Kai Hansen, Vognmd. ☎OR 4069
Aage W Holm, Murerm. ☎OR 738
8 (14 am 48000) Niels Larsen, Formd. ☎OR 7879
10 (14 an, ay 62000)
Olaf Mohr, Driftsleder ☎OR 1963
A Thorsteinsson, stud. jur.
12 (14 bl 42000) I M Flagstad, Overlærer ☎OR 3336
16 = Banevej 15
24 (10 mi 46000) N H Schmidt, Pianohdlr. ☎OR 1842
26 (10 mh 45000) B Hagenau, Fru ☎OR 6973 v
28 (10 mg 50000) Nina Nyegaard Jensen, Direktør, Fru ☎OR 1843
30 (10 mf 45000) P F Pedersen, Manufakturhdlr. ☎OR 2311
32 (10 me 45000) Anna Ipsen, Fru ☎OR 2759
34 (10 md 45000) A Aarkrog, Overtrafikinspekt. ☎OR 3084
36 (10 mc 45000) A Boisen, Bankfuldm.
38 (10 mb 47000) H P Petersen, Overassist. ☎OR 2483

Schäffergårdsvej

Postd.: Gent. Bylag og Sogn: Jægersborg
fra Jægersborg Allé 206 til Ibslrupvej

1 (3 aq 60000) H Varnes, Gross. ☎hem.
3 A (3 bs 65000) Verner Hammer, Fuldm. ☎GE 6611
3 B (3 fp 70000) B Steenstrup, Murerm. ☎GE 6709
5 (3 br 67000) Aage Pedersen, Prokurist ☎GE 4930
7 (3 df 65000) Henning Olsen, Ingeniør ☎GE 324
9 (3 bq 44000) H G Svensson, Bogbinderm. ☎GE 7445
4 (3 do 52000)
Sv. Rye Petersen, Civiling. ☎GE 4846
6 (3 by 64000) Sv. Allesø, Ingeniør ☎GE 4152
8 (3 dq 60000) A Arp-Hansen, Murerm. ☎GE 5308
10 (3 bx 45000) Jens Nyholm, Fuldm. ☎GE 5160
12 (3 by 23000) (Sommerbolig)
Sven Kandrup, Repræs. ☎GE 6412

Sehestedsvej

Postd.: Hell. Bylag: Gent. Sogn: Helr.lund
fra Bernstorffsvej 73 til Niels Andersens Vej

1 (jvf. Bernstorffsvej 73)
Hellerupiunds Kirkes Kontor ☎HE 1760
3 (14 ar 80000) Christine Johansen, Fru ☎HE 2165
5 (14 aq 65000) Emil Sivertsen, Sekr. ☎HE 893
E Wittrock, Fru ☎HE 6200
7 (14 as, 15 fs 65000)
Bøgward Christiansen, Mekaniker ☎HE 8687
x x x x x x x x x x
9 (14 bn 85000) H Heilmann, Fru ☎HE 4404
15 (10 ab, 11 p 115000) Hans Lemhcke, Gross. ☎GE 2915
4 (14 ac, hu 80000) Chr. Thomas, Dir. ☎HE 2098
6 (14 ao 65000) (Københavns amtsråd)
x x x x x x x x x x
14 (10 fi 70000) (Aage Kvenild, Dir.)
H Wenck, Legationsraad ☎GE 1815
16 (10 fx 68000) (N C Ring, Ingeniør)
— . — . — . — . — . —

Signesvej

Postd : Hell. Bylag: Gent. Sogn: Hell.
fra Margrethevej 24 A til Aurehøjvej c. 23
(Privat Vej)

1 (16 gl 65000) Grete Restrup, Fru ☎HE 7916
3 (16 hi 68000) Marie Skive, Frk. ☎HE 2478
5 (16 la 118000) Olaf L Kongsted, Direktør, Generalkonsul ☎HE 3914
2 (16 hh 140000) (Normeat A/S Ltd.)
F S Jacobsen, Dir. ☎HE 1080

Sigridsvej

Postd.: Hell. Bylag: Gjent. Sogn: Magleg.
fra Strandvejen 140 til Sundet

1 (31 ae, jfr. Strandvej 142)
s Axel Jensen, Reklamechef ☎HE 1407 y
1 Fr. Jacobsen, Fiskehdlr.
Otto Lindholm, Bogholder ☎HE 1407 u
2 Poul Rasmussen, Frugthdlr.
Villy Schultz, Inspektør
3 Aage Gelmark-Sørensen, Civiling. ☎HE 1030
Julius Jensen, Snedkermester
1 A (se Nr. 1) (samme)
P Jensen, Rulleejer ☎HE 4724
s Adolf Jacobsen, Vicevært ☎HE 1407 x
Johannes Petersen, Købmd.
1 Alfr. M Hansen, Blikkenslagerm.
Henry Jensen, Cyklesmed ☎HE 5874
2 Børge Hansen, Telegrafist ☎HE 6818
Joh. Buchwald, Anlægsgartner ☎HE 5192
3 Paul Sv. Mortensen, Pilot
Hellerup Spejl- & Vinduespolering (A Slemin) ☎HE 2837
N Sørensen, Frk.
3 (31 h, be 88000) K Sæmundsen, Gross. ☎HE 6393
5 (31 i 103000) Alfr. Nørbjerg, Dir. ☎HE 2566
7 (31 k 70000) Jørgen Jensen, Cigarhdlr. ☎HE 1484
Erik Jensen, Fabrikant ☎HE 857
Hh.: Niels Nielsen, Restauratør
9 (31 n 80000) R Georgesco-Olenin, Fru ☎HE 664
11 (31 r 80000) Viggo Rørsgaard, Gross. ☎HE 5470
13 (31 s 65000) Laura Saunte, Enkefru ☎HE 242
Leo Saunte, Tømrerværksted
Karen M Hvilsom, Fru ☎HE 3466
Børge Brøner, Bager
15 (31 t 100000) Axel Jensen, Bygmester
x x x x x x x x x x
17 (31 u, br 108000)
Sv. Møller Sørensen, Direktør ☎ HE 6664
19 (31 do 120000) A Thinghuus, Fru
23 (31 at .....) C JKjøller, Fabrikant ☎HE 6765
25 (31 g .....) (G Frandsen, Hovedboghdlr.)
2 (31 cx 117000) (Hans Frede Petersen, Tømrerm.)
(jvf. Strandvej 140 C)
Fa. Jacob Petersen (Hans Frede Petersen)
Tømrerm. og Entreprenør ☎HE 63
s F Nielsen, Fru ☎HE 264 v
Max Goos, Repræs.
Agnes Goos, Dameskræderinde ☎HE 3962 x
1 Anna Petersen, Fru ☎HE 6563
J P Jensen, Bygningskonduktør ☎HE 2789 x
2 Valborg Mortensen, Fru ☎HE 264 y
Hans Frede Petersen, Tømrerm. ☎HE 63
3 J F Schjødt, Postkontrolør ☎HE 268 x
Erik Helkiær, Overbetj. ☎HE 264 u
2 A (31 bq, dh, dc 27800) (Hans Frede Petersen, Tømrermester)

ELEKTRISKE REPARATIONER - Kemp & Lauritzen - Tlf. OR 700

4 (31 l 80000) Else Selchau, Fru ☎IIE 8981
8 (31 m 75000) Rass Holmsen, Fru ☎HE 8454
10 (31 cp 80000) P Sanding, Direktør ☎IIE 7819
12 (31 ch, cq 125000) Aage Steenberg, Gross. ☎HE 7181
14 (31(p 81000) Poul Garde, Prokurist ☎HE 3508
16 (31 bt, bu, bx 170000)
Georg E Frederiksen, Fabrikant ☎IIE 192
20 (31 bb 71000) J Fabricius, Gross. ☎HE 4334
22 (31 al 88000) B Elvstrøm, Fru ☎HE 1745 y
Paul Elvstrøm, Murerm. ☎HE 8980

Skelvej

Postd.: Hell. Bylag: Gent. Sogn: Helr.lund
fra Tuborgvej 84 til Niels Andersens Vej 13

3 (8 dn 85000) Per Schou, Læge, Dr. med.
5 (8d s 112000) O Bjerrum, Tandlæge, Dr. med. ☎HE 3324
2 (8 az, aæ, hæ 235000) (Ejd. A/S »Richmond I«)
Arly Henckel, Direktør ☎HE 8274

Skiftevej

Postd.: Gentofte Bylag og Kirkesogn: Vangede
fra Vangedevej 122 til Mosebuen

3 (23 bx 40000) G Moos, Skattekontr. ☎SØ 1788
5 (23 by 43500) H Møller Lund, Kapt. ☎SØ 6268
7 (23 bz 45000) Jørgen Hansen, Fuldm.
Carla Hansen, Fru ☎SØ 1714
9 (23 bæ 34000) E A Madsen, Toldvagtm. ☎SØ 2718
11 (23 bø 25000) H Sielemann, Arbejdsmd.
13 (23 ca 32000) N C Nielsen, Arbejdsmd.
15 (23 cb 30000) H-Aa. Schou, Gross. ☎SØ 2557
17 (23 cc 26000) Freddy Jensen, Isolatør ☎SØ 8118
19 (23 cd 30000) Bjarne Hansen, Kommis ☎SØ 8647
21 (23 ce 31000) Knud Christiansen, Chauffør
25 (23 cg 30000) S Lund, Skotøjsarb. ☎SØ 938
27 (23 ch 51000) Gerda Richter-Olesen, Fru ☎SØ 2714
H Grove Carlsen, Fru ☎SØ 8733
4 (23 cm 33000) Moritz Jensen, Købmd.
6 (23 cn 40000) E Buchard Larsen, Salgskusk ☎SØ 959
8 (23 co 27500) Thekla Larsen, Fru
12 (23 cq 46000) Steen Rasmussen, Købmd.
14 (23 cr 51000)
Sv. Houmark-Nielsen, cand. polit ☎SØ 5917
16 (23 cs 38000) O Haagensen, Billedhugger ☎SØ 2206
18 (23 ct 63000) H J Hansen, Kontrolbetj. ☎SØ 3877
I C Hansen, Tømrer
20 (23 cu 47400) H W Hviid, Maskinmontør ☎SØ 2988
22 (23 cv 34000) Julius Pedersen, Murerm. ☎SØ 2245
24 (23 cx 50000) Carl Simonsen, Skomagerm.
V Munch Simonsen, Forretn.fører ☎SØ 285

Skjoldagervej

Postd.: Gent. Bylag og Sogn: Jægersborg
fra Søndersøvej til Smakkegårdsvej 92

1 (5 br 53000) (E Jürgensen, Fru)
Poul Jürgensen, Ingeniør ☎ GE 4255
3 (5 bt 46000) C P Frankena, Dir. ☎GE 3684
5 (5 bu 53000) Fr. Jensen, Dir. ☎GE 2043
7 (5 bv 50000) Th. Jørgensen, Tobakshdlr. ☎GE 2919
9 (5 bx 46000) Willy Andersen, Ingeniør ☎GE 1632
11 (5 bø 57000) A Rasmussen, Repræs. ☎GE 3552
13 (5 ca 46000) (I Hellborn, Ingeniør)
15 (5 cp 46000)
E Hviid Klæbel, Kontorch. ☎GE 6037
17 (5 cq 47000) Hans Jürgensen, Fuldm. ☎GE 4339
19 (5 cr 49000) Th. Braun Jensen, Fabrikt. ☎GE 4668
21 (5 cs 46000) Kn. Kristiansen, Civiling. ☎GE3581
23 (5 ct 54000) (M Wandel-Petersen, Fuldm.)
— . — . — . — . —
25 (5 cu 46500) N Gjeddebæk, Aktuar ☎GE 6448
27 (5 cv 47000) Erich Steen, Arkitekt ☎GE 2140
29 (5 cx 50000) Karsten Schou, Fabrikant ☎GE 19
31 (5 cy 46000) F Bruun, Murerm. ☎GE 4656
I I Bruun & F Bruun, Murerm. Kontor ☎GE 4656

35—63 (6 bc .....) (Villabyernes Boligselskab)
35 .....
37 .....
39 .....
41 .....
43 .....
45 .....
47 .....
49 .....
51 .....
53 .....
55 .....
57 .....
59 .....
61 .....
63 .....
4 (5 bq 44000) A Carstens, Disponent ☎GE 4020
Henrik Winther, Fuldm.
6 (5 bp 57000) Helge J C Lund, Læge ☎GE 1178
8 (5 bo 50000) Rigmor Fog, Fru ☎GE 2103
10 (5 bn 47000) Carl Andersen, Revisor ☎GE 4132
12 (5 bm 49000)
F Benthien-Hansen, Rentier ☎GE 2957
14 (5 cæ 47100) Poul Møller, Direktør ☎OR 7440
16 (5 c ø45000) Eigill Michelsen, LRSagf. ☎GE 294
18 (5 da 50000) Jørgen Lund, Gross. ☎GE 7137
20 (5 db 51000) (Carl E Rasmussen, Dir.)
B Hjorth Jensen, Orlogskapt. ☎GE 6347
22 (5 dc 45000) Henn. Schmidt, Læge, Dr. med. ☎GE 285
24 (5 dd 45000) N Tønnes Pedersen, Civiling. ☎GE 4116
26 (5 de 45000) Frank Hernov, Journalist ☎GE 1947
28 (5 df 45000) J Krause, Civiloverbetj. ☎GE 4762
30 (5 dg 47000) Arne Bertelsen, Organist ☎GE 5032
40 (6 bd .....) (jfr. nr. 42-44)
(Ejd. A/S Smakkegårdsbo)
s .....
.....
1 .....
.....
2 .....
.....
3 J P Simonsen, Kontorchef ☎GE 7738
M Rathsack, cand. jur. ☎GE 7691
42 (jfr. nr. 40, samme ejd.)
s .....
.....
1 .....
.....
2 .....
.....
3 E Sebbelov, Sygepl.
44 (jfr. nr. 40, samme ejd.)
s .....
.....
1 .....
.....
2 .....
.....
3 .....
.....

Skjoldgårdsvej

Postd.: Charl. Bylag: Ordrup. Sogn: Skovsh.
fra Norasvej ca. 29 til Ordrup Jagtvej ca. 98

1 (4 eo, fe .....) Jørgen A Pedersen, Fabrikant ☎OR 1777
3 (4 fæ 80000) Rob. Wichmann, Læge ☎OR 3306
5 (4 gq 80000) Martin Guldbrandsen Dir. ☎OR 4680
7 (4 gt 60000) K V Holm, Gross. ☎OR 336
9 (4 eø, iu 92000) Frede Poulsen, Direktør ☎OR 7956
2 (jvf. Norasvej 29, samme Ejd.)
Marie Clante, Fru ☎OR 1698
4 (4 fq 65000) Einar Mortensen, Gross. ☎OR 498
6 (4 ix 56000) Knud Høglund, Skuespiller ☎OR 4082
6 A (4 hh, hi 55000) Arne Huld, Ingeniør ☎OR 5098
8 (4 fa, fs 85000)
E Wedel Madsen, Fru ☎OR 6790
G Tomaschewski, Fabrikant ☎OR 8537

H. F. AAGAARD A/s - Kul - Koks - Olie - Lindegaardsvej 52, OR *2430

Skjoldhøj Allé

(Privat Vej)
Postd.: Charl. Bylag: Ordrup. Sogn: Skovsh.
fra Travrbanevej ....

1 (4 en, gm 85000) (Det danske Travselskab)
J D Brockdorff, Direktør ☎OR 2972
3 (4 dd, ed, ee, gn 78000)
Det Danske Travselskab (Sekretariatet)
☎OR 6765
Poul E Pedersen, Værkmester ☎OR 5668
2 (4 ad 58000) H C Grønbek, Apoteker ☎OR 4279 x
4 (4 p, 13 d 70000)
Dorthe Dændler, Fru ☎OR 1047
6 (4 q, 13 ae, 13 æ, 121 e, 121 al 180000)
Fr. Smidth, Direktør ☎OR 333
8 (4 t, u, v, 13 ap, aq, au, br 180000)
Aage Poschmann, Direktør ☎OR 110

Skolebakken

Postd.: Gent. Bylag og Sogn: Vangede
fra Lyngbyvej 385 til Vangedevej ca. 81

1 (11 p 103000) I Aamund, Dir. ☎GE 2411
5 (11 aa, ad 80000) (Solofabriken A/S)
Viggo Schrader, Direktør ☎GE 7547
7 (11 ab 70000) Carl Engberg, Fabrikant ☎GE 2609
9 (11 ah 54000) Sv. Andersen, Salgschef ☎GE 4444
11 (11 ag 61000) Ejnar Larsen, Gross. ☎GE 3448
13 (11 ai 67000) H W Højsgaard, Direktør ☎GE 1763
17 (11 z 62000)
G Næsselind Hansen, Red. ☎GE 6033
19 (11 æ 65000) H B Elmer, LRSagf. ☎GE 3616
21 (11 ak 51000) Viktor Skaarup, Red. ☎GE 3907
23 (11 ar 50000) G Johannsen, Gross. ☎GE 4009
25 (11 aø 54000) H Svenningsen, Snedkerm. ☎GE 2163
27 (11 bf 59000) H Uhl Nielsen, Fabrikant ☎GE 7198
31 (11 bc 54000) Thorkild Andersen, Ing. ☎GE 4774
33 (11bb 58000) Eivind Jensen, Tandlæge ☎GE 4161
35 (11 ba 83000)
Emil Johansen, Blikkensl.m. ☎GE 3901
4 (11 cd 35000) O Lacoppidan, Ejd.mægler ☎GE 6321
6 (11 ca 46000) K M Stensbøl, Ingeniør ☎GE 7161
8 (11 q 62000) M Mortensen, Skotøjshdlr. ☎GE 3207
10 (11 o 53000) W A Arnel, Civiling. ☎GE 2481
12 (11 n 57000) Knud Svendsen, Direktør ☎GE 5242
14 (11 m 50000) Peder Andersen, Stabsofficiant
☎GE 2375
16 (11 ae 56000) (Gentofte Komm.)
I Holmsgaard, Skoleinspektør ☎GE 2017
20 (11 ø 1600000) (Gentofte Komm.)
Bakkegaardsskolen ☎GE 2017,
Lærerværelset ☎GE 35044
K Larsen Kamper, Skolebetjent ☎GE 705
24 (11 k 50000) J Moe, Inspekt. ☎GE 2738
26 (11 i 68500) Villum Jensen, Læge ☎GE 2131
28 (11 h 44500) Sven Kofoed, Isenkræmmer ☎GE 2657

Skolevej

Postd.: Gent. Bylag og Sogn: Gjentofte
fra Baunegårdsvej 11 A til Kildeskovsvej 27

1 (12 f, sz 34000)
Ludvig Petersen, Overlærer ☎GE 210
3 (12 q 75000) Oliver Henriksen, Kontorch. ☎GE 957
7 (12 z 1500000) (Undervisningsministeriet)
Aurehøj Statsgymnasium ☎ GE 4545
Lærerværelset ☎GE 35044
A E Kønig, Pedel
9 (12 z, jvf. Nr. 7)
Thure Hastrup, Rektor ☎GE 4543
15 (12 sø 55000) Otto Lerner, Overtrafikass. ☎GE 563
17 (12 tf 52000) Anna Haagensen, Fru ☎GE 877
23 (Pc. af 122) (Gjentofte Kommune)
Gjentofte Tennis Klub ☎GE 35010
4 (12 hg 70000)
Leo Andersen, Postkontrolør ☎GE 852
Halvor Vedelhage, Pianofabrikant ☎hem.
6 (12 hh 32000) A A Petersen, Stationsleder ☎GE 572
8 (12 hi 57000) V Kjær, Intendant ☎GE 369
10 (12 hq 58000) S H Rosenthal, Baneingeniør
☎GE 1426
12 (12 hr 40000) Marie Fussing, Enkefru
R A Assens, Komm.lærerinde ☎GE 2954
14 (12 hs 70000) Fr. Nielsen, Gross. ☎GE 663
16 (12 ht 38000) Amanda Olsen, Fru
18 (12 hu 58000)
Børge Sieverts, Gross. (M.G.K.) ☎GE 430
20 (12 hv 48000) (Esther Ebbesen, Fru)
J & K Madsen, Pensionat, Frkn.
Folmer Hansen, Mekaniker ☎GE 3987 x
22 (12 hx 39000) John Andersen, Overass. ☎HE 6413
24 (12 hy 58000)
Aage Kiærulff, Forretningsfører ☎GE 604
26 (12 hz 8000) (J A L Horn, Ingeniør)
— . — . — . — . —
H Piil, Ingeniør ☎GE 7575
28 (12 kz 44000) A Borsing, Fru ☎GE 603
30 (12 kx 46000) C R Halberg, Styrmd. ☎GE 6292
32 (12 kv 40000) (Margr. Andersen, Frk.)
.....
34 (12 ku 42000)
K S Overgaard, Seminarielærer ☎GE 6575

Skotvej

Postd.: Charl. Bylag og Sogn: Ordrup
fra Jensløvsvej til Rådhusvej 10

2 (11 ar 760000) (A/S Jensløvsgaard)
(Jvf. Nr. 4, Raadhusvej 10 & Jensløvsvej 9)
Centralmejeriet (.. Jørgensen) ☎OR 1517
s S Færge, Damefrisørinde ☎OR 2103
Else Færge, Direktrice.
1 Marg Schreiber Sørensen, Overlærer ☎OR 2947 x
V Neble, Fru ☎OR 900
2 L C Petersen, Vinhandler ☎OR 4682
F Balsløw, Gross. ☎OR 6182
3 Edith Christiansen, Fru ☎OR 4143
Niels Aage Svanow, Redaktør ☎OR 5121
4 Fr. Salomonsen, Gross. ☎OR 1290 x
Gerda Jørgensen, Fru ☎OR 4749
4 (jfr. nr. 2, samme ejd.)
s Ellen Jespersen, Fru ☎OR 4191 v
Jørgen Færge, Murerm. ☎OR 7581
Betty Bruun, Komm.lærerinde, Fru ☎OR 5086
Esther Poulsen, Fru ☎OR 414 y
2 Ellen Horwitz, Fru ☎OR 7776
Poul Larsen, Fuldm. ☎OR 4272 x
3 Elsa Wahl Asmussen, Fru ☎OR 3928
Sv. T Hansen, Bankbestyrer ☎OR 6419
4 Erik Kjølby Nielsen, Repræs. ☎OR 7918
E Westerberg, Gross. ☎OR 7409

Skovagervej

Postd.: Charl. Bylag: Ordrup. Sogn: Skovsh.
fra Norasvej til Ordrup Jagtvej 80

3 (4 ep 70000) K Allestrup, Kontorch. ☎OR 2939
5 (4 ga, hm 60000) C J Høyen Nielsen, Direktør
☎OR 5566
7 (4 gc 50000) Aage Holst, Arkitekt ☎OR 5001
9 (4 iy 62000) Marius Jensen, Afd.chef ☎OR 3808
11 (4 hn 75000) K Kristoffersen, Dir. ☎OR 4440
11 A (4 ho 75000) Erik Pedersen, Skorstensfejerm.
☎OR 2173
Erik Iversen, Fabrikant ☎OR 5281
13 (4 iz 88000) G Fog, Kaptajn, Kontorch. ☎OR 3941
15 (4 iv 70000) Alice Clemens, Fru
Otto Donatzky, Journalist ☎OR 2050
17 (4 hr 45000) Ernst A Schiødt, Ingeniør ☎OR 4883
19 (4 hs 70000) Robert Lamber, Gross. ☎OR 4352
21 (4 ht 62000) Sørine Andersen, Fru ☎OR 4640
23 (4 hu 53000) Jørgen Mortensen, Prokurist
☎OR 5835
25 (4 hv 60000) Carl Kragh, Ingeniør ☎OR 4874
27 (4 hx 55000) Preben Thielst, Dir. ☎OR 5950
29 (4 hy 78000) Axel Guldager Petersen, Kontorchef
☎OR 3892
31 (4 hz 65000) M P A Born, Civiling. ☎OR 9164
33 (4 hc, hd 60000) Carl S Hansen, Inspekt. ☎OR 2350
6 (4 ii, kf 80000) Poul Larsen, Gross. ☎OR 3037
6 A (4 fp 71000) Jørn Johansen, Dekoratør ☎OR 5336
8 (4 ip 48000) Chr. Holbroe, Ingeniør ☎OR 2051
10 (4 is 65000) Fritz Jensen, Direktør ☎OR 2585
12 (4 ir 65000) Sven Knudsen, Ingeniør ☎OR 5180
14 (4 im 90000) Leif Hahn, Fabrikant ☎OR 2806

TH. JENSEN. Centralvarmeanlæg. Brogaardsvej 26. Tlf. GE 162-262

16 (4 hæ 60009) Birthe Iversen, Fru ☎OR 1654
18 (4 hø 75000) G Asboe Hansen, Læge, Dr. med. ☎OR 587
20 (4 ia 60000) Aa. Bendixen, Gross. ☎OR 4248
22 (4 ib 65000) W Ravn, Afd.chef ☎OR 2937
24 (4 ic 56000) Percy Wiener, Gross. ☎OR 4087
26 (4 id 65000) S A Tetzlaff, Ingeniør ☎OR 2661
28 (4 ha 65000) Anni Kristensen, Fru ☎OR 2986

Skovbakkevej

Postd.: Charl. Bylag: Bernst. Sogn: Jægersb.
fra Fortunvej til Skovvej

3 (1 ic, ie 60000) O Sønderhousen, Ingeniør ☎OR 1395
5 (1 ks 50000) Bjarne Nielsen, Kontorchef ☎OR 8630
7 (1 kt 50000) Jens K Jakobsen, Ingeniør ☎OR 8645
9 (1 ku 28000) O Hutters, Tlgr.montør ☎OR 7925
11 (1 kv 30000) Elvira Hansen, Sekr. ☎OR 4884
13 (1 kx 25000) (Sommer)
(K Porse Knudsen, Gross.)
15 (1 ky 62000)
A Kjersgaard, Porcelænshdlr. ☎OR 7756
Johan Bøhne, Overmekaniker
17 (1 kz 42000) Erik Olsen, Murerm. ☎OR 5670
19 (1 kæ 39000) C Petersen, Bagersv.
Helge Petersen, Assist. ☎OR 8677
21 (1 kø 55000) E Bøhne, Maskinm. ☎OR 1143
Rigmor Nielsen, Fru
23 (1 la 60000) John Steffensen, Dir. ☎OR 3918
25 (1 af1 52000) Thyra Christiansen, Fru ☎OR 5985
27 (1 lc 59000) Gunver Hansen, Fru ☎OR 468
4 (1 kr 40000) H Lorin Rasmussen, Styrmd. ☎OR 9555
8 (1 kp 22000) (A Bahnsen, Enkefru)
.....
10 (1 ko 70000) Albert Møller, Gross. ☎OR 3212
14 (1 km 30000) (Sommerbolig)
Viktor Hansen, Højesteretsdommer ☎OR 1748
16 (1 kl 35000) (Sommerbolig)
(Rob. Lucas, Direktør)
18 A (1 kk 20000) (Sommerbolig)
(Georg Mathiesen, Gross.)
18 B (1 ki 45000) Dagny Friis, Fru ☎OR 7142
20 (1 kh .....) (T Bonnesen, Ingeniør)
22 (1 kg 40000) C J Ploug-Jacobsen, Translatør ☎OR 4037
24 (1 kf 36000) (Chr. Hansen, Murerm.)
26 (1 ke 38000) V Christensen, Tømrerm. ☎OR 4044
30 (1 kd 28000) Torben Meyer, Blikkenslagerm. ☎OR 938
32 (1 kc 52000) Thorstein Petersen, Fabriksbest.
34 = Skovvej 66

Skovbrinken

(Privat Vej)
Postd.: Charl. Bylag og Sogn: Ordrup
fra Skovgårdsvej 45 mod Sydvest

5 (8 ci .....)
Jørgen Jensen, Direktør ☎OR 802
9 (8 el 55000) Aa. Rosendahl Sørensen, Ingeniør ☎OR 6501
11 (8 em ....) A Bøgh Andersen, Direktør ☎OR 7126
13 (8 en .....) O Seidenfaden, Gross. ☎OR 7901
4 (8 dy 120000) Knud Rasmussen, Direktør ☎OR 8993
6 (8 dz 90000) E V Bardram, Overing. ☎OR 5069
8 (8 dæ, dø, 9 no 90000)
Erling Nielsen, Prokurist ☎OR 4117
10 (8 ea .....) M Damkier, Redaktør ☎OR 9257
14 (8 ee ....) H Lønborg, Vekselerer ☎OR 1106
16 (8 eg, eh, 9 nn 76000)
M Krogsgaard, Civiling. ☎OR 8569

Skovgårdsvej

Postd.: Charl. Bylag og Sogn: Ordrup
fra Ordrupvej 80 til Klampenborgvej

1 (18 a, jvf. Ordrupvej 86)
Holg. Thaarup, Malerværksted ☎OR 3969
s M Aaby, Varmemester ☎OR 5439 v
1 Sv. Dyhre, Tandlæge ☎OR 557
1 Dagmar Dyhre, Fru
E Sevel, Fru ☎OR 7803
2 Mary Kallesøe, Fru ☎OR 8766
Martha Nielsen, Damefrisør ☎OR 4788
3 Jørgen Weidemann, ... ☎OR 4740
Axel J Henningsen, Eksp.sekr. ☎OR 7388
4 H Vorting, Saglører ☎OR 1328 x
Carl Sørensen, Sekretær ☎OR 6635
3 (se Nr. 1)
s T Tvenge, Fru ☎OR 7644
Vivi Glarbo, Overlærer, Frk. ☎OR 4488
1 J Bechsgaard, Gross. ☎OR 2493
A Smaagaard, Frk. ☎OR 1375
2 Manuel Lohse, Arkitekt ☎OR 5439 x
F Branner, Enkefru ☎OR 3569 x
3 Ellen Bonnesen, Frk. ☎OR 8569 y
P Tvede Jacobsen, Disponent ☎OR 6399 v
4 Edm. Frederiksen, Tobakshdlr. ☎OR 4485
H F Krøier, Sekretær ☎OR 5216
5 (se Nr. 1)
s Poul Larsen, Maskinm. ☎OR 1328 v
1 Gunnar Hansen, Gross. ☎OR 6687
G Hellemann, Kontorchef ☎OR 2426
3 P Hilmer, Hovedkasserer ☎OR 1169
4 Gerda Alvar, Fru ☎OR 6146
9 (8 ai 48000) (Anne-Lise Jacobsen, Fru)
Karen Fugmann, Forstanderinde ☎OR 2161
11 (9 ey 74000) Chr. Hansen, Murerm. ☎OR 1668
O Th. Jensen, Ingeniør ☎OR 804
13 (9 bn 68000) (P Holm, Fuldm.)
J Holm, Maler
15 (9 em 46000) Preben Høy, Bogtrykker ☎OR 5542
17 (9 cs 90400)
C Mazanti Andersen, Skibsreder ☎OR 453
19 (9 io 63000) Alfr. Aabron, fhv. Postm. ☎OR 5659
21 (9 dæ 60000) Sylvia Mønsted, Fru ☎OR 2816
23 (9 fo 65000) Joh. Hanquist, Dir. ☎OR 2382
25 ((9 hx 80000)
W Lynggaard Petersen, Murerm. ☎OR 2458
27 (9 gl 68000) Karen Christensen, Fru ☎OR 3554
29 (9 ep 64000) G Levinsky, Fabrikant ☎OR 2835
31 (9 dr 80000) P L Braagaard, Dir. ☎OR 6895
33 (9 fæ 55000) Johs. P Pedersen, Skoledir. ☎OR 8516
35 (9 fz 58000) Vagn Hallund, Ingeniør ☎OR 5500
39 (9 z 27000) Sv. Aa. Larsson, Arbejdsmd.
41 (8 e, p, x 100000)
Johs. Søndergaard Hansen, Glarm. ☎OR 5410
45 (8 dl 187000) Ove Toft, Skibsreder ☎OR 92
47 (8 df 160000) Edv. Storr, Gross. ☎OR 2748
65 (8 da, dc 170000)
Mogens Baron Wedell-Wedellsborg ☎OR 5525
73 (8 bø, cl 83000) Max Müllertz, Dir. ☎OR 4340
75 (8 bg 76000)
Daniel Hansen, Direktør ☎OR 6867
6 (jvf. Ordrupvej 78 A, samme ejd.)
s Knud Thalund, Inspektør ☎OR 8727
Ole E Efsen, Civiling. ☎OR 6839 x
1 C Nøhr Christensen, cand. jur. ☎OR 9406
W Parving, Toldkontr. ☎OR 7923 v
2 Leo Hegedahl, Overass. ☎OR 4621
P Klein, Boghandler ☎OR 7024
3 T Ertmann-Christiansen, Kontorchef ☎OR 8913
Gerda Gertz, Fru ☎OR 1887
8 (jvf. nr. 6, samme ejd.)
s Børge Tverskov, LRSagf. ☎OR 662
Grete Lassen, Fru ☎OR 6768
1 M Basse Fønss, Fru ☎OR 7249
Camilla Mühring, Fru ☎OR 3659 v
2 A Bjerrum, Dr. phil. ☎OR 7923 y
H Wulff Jensen, Disponent ☎OR 2491
3 Magda Laursen, Fru ☎OR 2226
Olaf Chr. Holst, Lektor OR 6223
10 (jvf. nr. 6, samme ejd.)
s Paul Bjørn, Fabrikant ☎OR 3008
M Steen Hansen, Læge ☎OR 8710
1 Fritze Lerche, Fru ☎OR 8125
Peter Jørgensen, Gross. ☎OR 5482
2 Viggo Finderup, Gross. ☎OR 8484
Erling Skaarup, Afd.leder ☎OR 7392
14 (9 bo, et, mn 60000) H C Jensen, Tømrerm. ☎OR 79
16 (9 c, hg 52400) (H C Christiansen, Arkitekt m. fl.)
16 A (9 ch ....) Jørgen Stener, Bankdir. ☎OR 5522
16 B (9 og ....) Knud E Sjølin, Læge ☎OR 9185
16 C (9 of ....)
Harry Nedergaard, Regnskabschef ☎OR 7311
16 D (9 oe ....) H Haremst, Ingeniør ☎OR 7352
16 E (9 c 56000)
Rigmor Kragh, Fysioterapeut, Fru ☎OR 902

RADIOREPARATIONER ~ Andresen, Jægersborg Alle 11 ~ Tlf. ØR 2843

18 (9 ah 170000)
s Axel Johansen, Tømrerm. OR 276
18 A (jvf. Nr. 18, samme Ejd.)
s Sv. Aa. Mogensen, Kriminaloverbetj. OR 1641
A Hansen, Bogholder
1 Knud Larsen, Tømrerm. OR 8637
John Jacobsen, Bankfuldm. OR 7050
18 B (jvf. Nr. 18, samme Ejd.)
s P J Wilding, Instrumentmager
Anna Irving, Fru OR 3122
1 P Larsen, Overpostbud
Børge Agdrup, Assurandør OR 6329 x
18 C (jvf. Nr. 18, samme Ejd.)
s E Højhus, Overpostbud OR 6329 u
W Fich, Ingeniør OR 2688
1 Kay Nielsen, Balletdanser OR 6329 v
Rich. Carlsen, Forvalter OR 2696
20 (7 d, gc, nh 138000) (Johs. Jensen, Tømmerhdlr.) se Ordrupvej 74 A
20 A (7 nu, nv 350000) (jvf. Nr. 20 B-F)
(Ellen Andersen, Fru)
s Jytte Nielsen, Fru
P Gydesen, Inspektør OR 6303
1 Stefan Evers Madsen, Politibetj. OR 3977 u
Aage Røser, Hovedbogholder OR 8045
20 B (jvf. nr. 20 A, samme ejd.)
s B Thaulow, Repræs. OR 6916
A Svane, Ingeniør OR 8963
1 Walther Hansen, Salgschef OR 522
Else Dam-Larsen, Fru OR 6919
20 C (jvf. nr. 20 A, samme ejd.)
s Sørine Johansen, Fru OR 2004
Adolf Andersen, Varmem. OR 6729 x
1 H Irholt, Typograf OR 8475
C Bock Madsen, Fru OR 4926 x
20 D (jvf. nr. 20 A, samme ejd.)
s Anna Jensen, Fru
V Nyholm Knudsen, Toldbetj.
1 B Melchior, Disponent
C Schaloffsky, Kunstmaler OR 4926 y
20 E (jvf. nr 20 A, samme ejd.)
s Jørgen Engermann, Gross. OR 1242
B E Wulff, Fru OR 7004
1 Kn. Madsen, Repræs.
Ib Kuhlmann, Overass. OR 4926 v
20 F (jvf. nr. 20 A, samme ejd.)
s Poul E Larsen, Tlfmontør
E Falck Hansen, Repræs. OR 1765
1 Karen Bache, Frk. OR 2312
Vald. Ingemann, Arkitekt (Tegnestue) OR 7601
Erik Christoffersen, Bogtrykker OR 3977 v
22 (9 hr 48000) Viggo C Pedersen, Skrædderm. OR 4847
28 (9 eo 50000) J Hjorth-Madsen, Fuldm. OR 6844
30 (9 fi 54000) A Madsen, Hovedbogh. OR 697
32 (9 dy 86000) Henry Sørensen, statsaut. Revisor OR 8242
E M Johansen, Direktør OR 7686
34 (9 dx 52000)
L V Münster-Hansen, Eksp.sekr. OR 4480
Ingeb. Münster-Hansen, Musikpædagog
36 (9 dv 60000) (V A Gerlund, Gross. & Birthe Gerlund, Frk.)
V A Gerlund, Gross. OR 4811
Christen M Kier, Civiling. OR 4431
38 (9 du 70000) Poul Mogensen, Direktør OR 1064
40 (9 fo 90000) J J Wezelenburg, Gross. OR 6540
42 (8 db, 9 in 70000) Alb. Klein, Hovedbogholder OR 5620
P E Gytel, Assist.
44 (8 cr, 9 gy 65000) A E Knudsen, Frk. OR 5476
56 (8 f, q 2800000) (Gentofte Komm.)
Skovgårdsskolen OR 2131
Alb. Josiassen, Skolebetj.
68 (8 aq 95000) A Falk-Larsen, Gross. OR 815
70 (8 bo 63000) Edgar Nielsen, Befragter OR 7046
72 (8 az 73000) Charles Hansen, Direktør OR 9240

Skovhegnet

(Privat Vej)
Postd.: Charl. Bylag: Bernst. Sogn: Jægersb.
Fra Slotsvej 68 mod Øst (blind Vej)

3 (1 ain 68000) C J Woldsen, Direktør OR 5519
5 (1 aid, aiu, akh 151700) (jvf. Skovvej 84)
Frees Horneman, Gross. OR 366
2 (1 akk 72000) (O A Wiesner, Dr.)
— . — . — . — . — . —
4 (1 aki 62000) Axel Sørensen, Gross. OR 711

Skovholmvej

Postd.: Charl. Bylag: Bernst. Sogn: Ordrup
fra Vangeporten til Søllingsvej

1 (10 aa 65000) M E Rasmussen, Ingeniør OR 3107
3 (10 as 52000) Kaj Larsen, Disponent OR 1960
5 (10 ab 48000) A Hoffmeyer, Fru OR 4410
7 (10 al 65000) E Solgaard-Nielsen, Overlærer OR 3439
9 (10 bq 100000) Alma Larsen, Pensionat OR 35080
Gerda Kønicke, Frk. OR 1052
11 (10 au 75000) Johanne Svendsen, Enkefru OR 8115
13 (10 ba 75000) Egon Johansen, Direktør OR 8320
15 (10 aø 66000) Chr. Bergholm, Vinhdlr. OR 4557
17 (10 v 58000) Cai Hinding, Direktør OR 179
19 (10 u 65000) Sv. Falk-Rønne, Tandlæge
21 (10 t 70000) A A Arendorff, Gross. OR 3445
23 (10 bf 90000) Ole Palsbo, Dir. OR 316
25 (10 bm 58000)
J Wogelius Nielsen, Direktør OR 3955
2 (10 bs 80000) E Brabrand, Dir. OR 4247
4 (10 z 72000) M Rasmussen, Dir. OR 811
6 (10 x 70000) A N Andersen, Fabrikant OR 4335
8 (10 bb 65000) (C J Ploug-Jacobsen, Translatør)
— . — . — . — . — . —
10 (10 æ 65000) Ludv. Nielsen, Dir. OR 923
12 (10 bi 52000) M Jardorff, Herrekvip.hdlr. OR 2235

Skovkrogen

Postd.: Charl. Bylag: Ordrup. Sogn: Ordrup
fra Ordrupvej 96 til Skovsgårdsvej 13

1 (Matr. Nr., Vurd. se Ordrupvej 98) (A/S Stabilia)
s Wilma Urithzen, Damefrisør OR 4289
Else Christiansen, Fru
1 Rich. Lund Nielsen, Rullecjer
Alice Rindboe, Fru
2 A Funch, Fru
R J Nielsen, Fru OR 7676
3 .....
Jørgen Kleinert, Salgschef
4 I Johannessen, Frk. OR 1263 x
Ebba Hansen, Fru
3 (se Nr. 1) (Samme)
s E Bruzelius, Civiling. OR 7737
Ulla Pedersen, Fru
1 A Lund, Købmand OR 8380
Rigm. Korsgaard, Fru OR 4606
2 Kn. Viben Andersen, Dekoratør OR 4124 v
B F Kaulbach, Fuldm. OR 8375
3 Villy Møller, Prokurist OR 4549 u
F Juul Jensen, Prokurist OR 5589 x
4 E J Ottosson, Varmem.
Ejend. A/S Lykkensgave OR 4513
Rich. Kliesche, Faktor OR 4574 y
5 (Samme)
s N V Nielsen, Ejendomshdlr. OR 1346
Heine Nørgaard, Sekr. OR 9382
1 Anna Broholm Jensen, Fru OR 5270
S S Lydom, Gross. OR 6978
2 Kaj Foltmar, Bankfuldm. OR 4517
Kaj Schoubye, Assist. OR 6019
3 G Marke, Fru OR 1757
Kaja Wemmentorp, Overlærer, Frk. OR 4489 v
4 M Fogh, Fuldm. OR 1035
G Stenholm, Modehandler OR 7533
7 (Samme)
s Margr. Petersen, Fru
Thora Poulsen, Fru
1 H Breinegaard, Assist.
Gudrun Rise, Fru OR 4544 u
2 Marie Bram, Enkefru OR 4938 y
Bent Bundgaard, Ingeniør
3 O Ekberg, Overassist. OR 7043
Christine Hansen, fh. Telefonistinde OR 3208 u
4 Aase Larsen, Fru
C Jensen, Murer OR 4919 u
Havehuset:
s Jørgen Langemark, Civiling. OR 339

RINGE- OG TELEFONANLÆG - Kemp & Lauritzen - Tlf. OR 700

1 Frigga Jensen, Fru ☎OR 4574 u
Henn. Jørgensen, Sproglærer ☎OR 4938 v
E Baunø, Disponent ☎OR 4108
4 P Ilygom, Tegner
9 (9 h, 18 d, 29 a, c 50000)
M Kronborg Nielsen, Gross. ☎OR 7735
Oluf Henriksen, Rentier ☎OR 9089
11 (9 i, 29 b 27400) N P Damgaard Jensen, Vejmd. ☎OR 8681
Bertha Hansen, Fru
13 (9 s, 30 a 30000) (Fru H P Klein's bo)
Ry Nielsen, Vognmand ☎OR 6904
Sv. Hansen, Buntmager ☎OR 8247
15 (9 t, u, 30 b 36000) S Beck, Gartn.
17-19 (9 n 750000)
Skt. Josef Søstrenes Fælles-Skole ☎OR 1261
21 (9 fv 48000)
N V Schjøning-Jepsen, Boghandler ☎OR 6103
2 (18 i se Ordrupvej 96)
s K Weinreich, Frisørm. ☎OR 5672
Børge Wagner, Vicevært
P O Andersen, Distriktsvejmand
A Frederiksen, Bryggerlarbejder
2 Børge Nissen, Mælkeassist.
Niels Laursen, Mejeriejer
3 Asta Gøttsche, Fru
L Stephansen, Fru
4 H Poulsen. Arbmd.
E M Dideriksen, Fru ☎OR 7974 y
6 (18 l 75000) (Sophus Nielsen, Vognmd.)
Kaj Andersen, Automekaniker ☎OR 621
8 (18 lv 40000) Peder Madsen, Kontorchef ☎OR 8119

Skovlæet

Postd.: Hell. Bylag: Gent., Sogn: Hell.lund
fra Lundeskovsvej ....

3 (8 bz, Pc. 11 35100) (Boligselsk. »Studiebyen«)
Carin Andersen, Translatrice ☎HE 2915
5 (8 bz, Pc. 10 37000) (samme)
Thomas Overgaard, Arkivar ☎HE 2588
7 (8 bz, Pc. 9 37000) (samme)
Volmer Jensen, Overass.
9 (8 bz, Pc. 8 36300) (samme)
A de Renouard, Fuldm. ☎HE 1071
4 (8 bz, Pc. 4 35600) (samme)
Arne R Stelsig, Overass. ☎HE 8037
6 (8 bz, Pc. 5 35800) (samme)
E Møllgaard Hansen, Enkefru ☎HE 2257
8 (8 bz, Pc. 6 37300) (samme)
Vald. Krindel, Blikkenslagerm. ☎HE 2557
10 (8 bz, Pc. 7 36300) (samme)
Jørgen A Skou, ...

Skovmosestien

Gangsti fra Jægersborg Alle (Rotunden) til Ibstrupvej (ved Skovmosevej)

Skovmosevej

Postd.: Gent. Bylag og Sogn: Jægersb.
fra Ibstrupvej 51 mod Nord

1 (1 co 18000) (Gerda Schwenn, Fru)
3 (1 cp 18000) (Ib Chr. Fossbøll, Arkitekt)
5 (1 cq 20000) (Sommerbolig)
Ralph O Hansen, cand. mag.)
7 (1 cr 48000) Karl Fliedner, Tømrerm. ☎GE 2358
9 (1 cs, 4 æ 110000) Agnes Iversen, Fru ☎GE 1223
E Halbak, Fru
13 (4 aa 42000) V Jørgensen. Overassist. ☎GE 2087
15 (4 ab 40000) Ivar Heide, Bankbogh. ☎GE 1667
17 (4 ac 51000) Chr. Dreiager, Fabrikant ☎GE 7140
19 (4 ad 72000)
Helmer Hansen, Arkitekt ☎GE 2319
21 (4 ae 25000) (Sommerbolig)
(Kai Lagergren, Gross.)
23 (4 af 40000) E Bundgaard Hansen. Revisor
27 (4 az 65000) R Volqvarts. Frk. ☎GE 5697
2 (1 cv 85000) (jvf. Nr. 2 A)
(K KMærsk-Flyvholm, Konsulent, & O M Holm, Fru)
K K Mærsk-Flyvholm, Konsulent ☎GE 4821
2 A (jvf. nr. 2, samme ejd.)
C H Holm, LRSagf. ☎GE 7353
4 (1 cu, 4 ay 55000) W Schweitzer, Fru ☎GE 1256
Hubert Schweitzer, Civiling. ☎GE 3883
6 (1 ct 58000) Jør. Overgaard, Tømmerhdlr. ☎GE 6976
8 (4 av 50000) E Tvermoes, Civiling. ☎GE 6741
10 (4 au 18000) (Sommerbolig)
Edg. Noach, Fuldm. ☎GE 1288
16 (4 ar .....) Edwin Hansen, Frisørm. ☎GE 2604
18 (4 aq 117000) (G Rasmussen, Speditør)
Annelise Rasmussen, Fru ☎GE 306
20 (4 ap 63000) H K Raaschou, Civiling. ☎OR 5580 v
Sv.-Aa. Lensbro, Skuespiller
22 (4 ao 47000) Erik Nielsen, Dir. ☎GE 1340
24 (4 an 47000) O Nielsen, Revisor ☎GE 1114
26 (4 am 49000) A J Kofoed, Postkontroll. ☎GE 1830
28 (4 al 38000) Alex Almsig, Assist. ☎GE 4258
30 (4 ak, bc 100000) Gunni Busk, Læge ☎GE 932

Skovporten

fra Klampenborgvej 12 til Kongeporten ved Dyrehaven

Skovrankevej

Postd.: Gent. Bylag og Sogn: Gjentofte
fra Søgårdsvej 11 til Gentoftegade ca. 84

1 (3 hc 61000) Georg Andersen, Dir. ☎GE 4276
3 (3 he 45000) Willy Jacobsen, Dir. ☎GE 1928
5 (3 hh 90000) Rich. Becker, Boghdlr. ☎GE 528
7 (3 hn 58000) Helge Jeppesen, Kemigraf
7 A (3 ho 70000) O Børgesen, Dir. ☎GE 3071
9 (3 hk, hp 62000) (Ch. Dalgaard, Civiling.)
Eric Dalgaard, Afd.ingeniør ☎GE 1986
2 (3 ce 70000) P Brodersen, Gross. ☎GE 3351
2 A (3 c 70000) Sv. Rasmussen. Snedkerm. ☎GE 130
Erik Rasmussen, Malerm. ☎GE 5630
4 (3 d 65000) Erik Schytte, Prokurist ☎GE 6842
4 A (3 hs 50000) Inez Frandsen, Fru ☎GE 3697
6 (3 gp 56000) Oskar Bilfeldt, Arkitekt ☎GE 3072
8 (3 e 75000) O Madsen, Tømrerm. ☎GE 2263
Hanne Seidelin, Overlærer ☎GE 3117

Skovshoved Havn

(se Kystvejen)

Skovshoved Terrasse

Postd.: Charl. Bylag: Ordrup. Sogn: Skovsh.
Blind vej fra Skovshovedvej 2 mod nord

1 (13 cs .....) E Stærk, Disponent
3 (13 ct .....) E v. d. Lieht, Civiling. ☎OR 8165
5 (13 cu .....) Erik Bruhn, Civiling ☎OR 9414
7 (13 cv .....) H H Hollesen, Prokurist ☎OR 472
9 (13 cx .....) H Gorm Sørensen, Repræs. ☎OR 1670
2 (13 cq 60000) Tage Bjørlund, Direktør ☎OR 9358
4 (13 cp 60000) C C Clausen, Befragter ☎OR 8220
6 (13 co 60000) Egon Lauridsen, Fabrikant ☎OR 5745
8 (13 cn 60000) Allan Jespersen, Fabrikant ☎OR 9294

Skovshovedvej

Postd.: Charl. Bylag: Ordr. Sogn: Skovsh.
fra Strandvejen 257 til Ordrup Jagtvej 109

7 (5 aq 85000) Grethe Sildorf, Fru ☎OR 7060
9 (5 uk 40000) (M Mathiesen, Læge m. fl.)
Mogens Mathiesen, Læge ☎OR 6705
11 (5 um ....) E Benzon-Petersen, Fabrikant ☎OR 7097
17 (5 uu ....) Olav Sømer Mekaniker ☎OR 9460
21 (5 lq 120000) Ritta Erichsen, Fru ☎OR 3949
23 (5 lr 100000) A Christensen, Gross. ☎OR 628
25 (5 ls 125000) Micha Møller, Fru ☎OR 1808
27 (5 nz, næ 75000)
Folmer Andersen, Bygningsinspekt. ☎OR 2110

H. F. AAGAARD A/s ~ Kul ~ Koks ~ Olie ~ Lindegaardsvej 52, OR *2430

29 (5 ny 70000)
Jul. Thomsen, kgl. Kapelmusicus ☎OR 9209
31 (5 nx 48000) Ester Nyegaard, Frk. ☎OR 4635
33 (5 rt 55000) (Overass. E Ratjen's bo)
— . — . — . — . —
35 (5 nk 56000) Coldstone Brown, Bankkass. ☎OR 2708
37 (5 ni 80000) Olga Larsen, Frk.
N P J Ploug, Gross. ☎OR 2713
39 (5 nh 75000) Steffen Linvald, Museumsinspekt. ☎OR 7668
49 (5 hh 60000) P J Sandager, Ingeniør ☎OR 1334
51 (5 gy, lt, pø, qa 85000)
E B Nimskov, Civiling. ☎OR 5153
53 (5 hl 68000) C Schou, Fru ☎OR 7578
2 (jvf. Strandvej 261, samme Ejd.)
.....
4 (5 cæ, de, df 290000) (Karen Ebstrup, Fru & Leo Bertelsen, LRSagfører)
(jvf. Nr. 6 & Sophus Bauditz Vej 2-4)
Emmy Thomas, Konfekturehdl. ☎OR 35010
H A Johansson, Rulleejer, Fru ☎OR 3831
s B Hvalsøe, Montør ☎OR 8489
H Hvalsøe, Kontrolør
1 Niels Christens, Toldvagtm. ☎OR 4561
Skovshoved Toldkontrolpost
Esther Andersen, Fru
2 And. M Jensen, Gartner ☎OR 2239 x
I O Nielsen, Blikkenslager ☎OR 2239 u
3 Chr. Berg, Vicevært ☎OR 2239 y
L Larsen, Sporvejsfunktionær
6 (jvf. Nr. 4, samme Ejd.)
s Otto Nielsen, Købmd. ☎OR 9263
S Elbæk, Skomagerm. ☎OR 3101
H E Hansson, Nattevagt
1 J J Rasmussen, Malerformd. ☎OR 762
Marie Rasmussen, Fru ☎OR 6824 y
2 Karen M Larsen, Fru ☎OR 6824 x
H Mortensen, Fru ☎OR 3203
3 M Braagaard, Maskinarb. ☎OR 4198
.....
8 (5 el 59000)
V F M Kjeldsen, Konstruktør ☎OR 8741
K Salling-Christensen, Kordegn ☎OR 6453
Skovshovedv. 8 Ch ☎OR 6453
10 A (5 ua 64000) Axel Petersen, Murerm. ☎OR 3876
10 B (5 tz 60000) M L Meyer, Læge ☎OR 8503
10 C (5 tæ 60000) Ernst Meyer, Fabrikant ☎OR 7550
10 D (5 tø 69000) (Viggo Smidt, Dir.)
Else Smidt, Fru ☎OR 6321
12 (5 dx 64000) V G Friis, Autoforhdlr. ☎OR 8908
Børge Holte, Gross. ☎OR 8629
14 (5 cp 68000) Hans Riken, Gross. ☎OR 5651
16 (5 dk 65000) Orla Petersen, Koncertsanger ☎OR 1959 x
18 (5 dl 85000) J Cramer Johnsen, Gross. ☎OR 1154
20 (5 dm 80000) Viktor Iversen, Gross. ☎OR 435
26 (5 ld 14600)
P Bernhardt Petersen, Damefrisør ☎OR 9309
28 (5 gx 55000) C J Vestergaard, Ingeniør ☎OR 6280
30 (5 ig 55000) F Bjørvig, Reklamechef ☎OR 3138
32 (5 im 64000) E Honoré Christensen, Kapt. ☎OR 5581
34 (5 iy 70000) A P Mærsk-Møller, Civiling. ☎OR 6213
36 (5 iø 90000) G E Riisager, Direktør ☎OR 2800
38 (5 ka .... M Fordsmann, Civiling. ☎OR 4661
40 (5 ia 85000) Knud Bentzen, LRSagf. ☎OR 9410
42 (5 iæ 45000) Asger Jørgensen, Orlogskapt. ☎OR 855

Skovshoved Vænge

Post.: Charl. Bylag: Ordrup. Sogn: Skovsh.

Blind vej fra Skovshovedvej 11 mod syd

3 (un ....) (Jørgen Kihl, Ingeniør)
5 (uo ....) Carl Kongsfelt, Fabrikant ☎OR 9225
4 (5 ut .....)
Kaj Jensen, statsaut. Revisor ☎OR 5798
6 (5 us ....) B Barvild, Salgschef ☎OR 4113
8 (5 ur ....) F Utzon Gross. ☎OR 6048
0 (5 uq ....) E Steglich-Petersen, Sekr. ☎OR 8492

Skovvangen

Postd.: Charl. Bylag og Sogn: Ordrup

fra Holmegårdsvej 31 til Ørnekulsvej

3 (7 dq 115000) (A/S Importøren)
Jørgen Lademann, Forlagsbogh. ☎OR 9191
5 (7 dr 46000) (Chr. L Thomsen, cand. jur. m. fl.)
7 (7 de 120000) Niels Munck, Dir. ☎OR 4842
9 (7 df 50000) (Inger Munch, Fru)
Benny Hansen, Anlægsgartn. ☎OR 960
Niels Meyer, Civiling. ☎OR 6015
11 (7 dg 52000) (Frk. J S Frantzen m. fl.)
S Frantzen, Malermester ☎OR 2436
Inger Frantzen, Prokurist
13 (7 dh 50000) (Kurt Olsen, Ingeniør)
— . — . — . — . —
15 (7 di 62000) C K R Frauen, Ingeniør ☎OR 3381
17 (7 cn 92000)
(Finn R Christensen, ...)
Mathilde Achen, Tandlæge, Fru ☎OR 2570
4 (7 hf ....) (A/S Nyberg Pakhusforretning)
Henn. Been, Revisor ☎OR 2286
6 (7 ei 40000) M Harboe, Fru
Arne Hansen, Smed
8 (7 ek, fg 45000) A F Schönau, Civiling. ☎OR 2683
10 (7 ee, fc 65000) O Stepsensen, Civiling. ☎OR 4500
12 (7 dk, fh 65000) N S Krusøe, Gross. ☎OR 2185
16 (7 eb, eø 45000) (Sommerbolig)
Chr. Gorrisen, Gross. ☎OR 2716
18 (7 dz, eæ 80000) Th. Thorsteinsson, Kreditforeningsdirektør ☎OR 1533
20 (7 dl, ev 66000) Karin Johansen, Fru
S Kiilerick Hansen, Gross.
Johs. Kjersgaard, Politibetj. ☎OR 9172
22 (7 dm, ex 66000)
H Maack-Petersen, Gross ☎OR 5851
Karen M Svendsen, Fru
24 (7 dn, ey 800000) Knud Biehl, Gross. ☎OR 441
26 (7 fq, fr 74000) Folmer Jensen, Direktør ☎OR 1126
28 (7 do, ez 95000)
Esther Bjørn, Pensionatsværtinde ☎OR 35016
30 (7 oh, oi ....) (J Feyling, Fru)
32 (7 ef, fd 65000)
A Tonboe, Direktør ☎OR 9146
34 (7 kt, ku 115000) Greve Flemming af Rosenborg ☎OR 1365

Skovvej

Postd. 1—63 og 2—44 Gentofte. Resten Charlottenlund.
Bylag: Bernstorff, hvor ikke andet er anført.
Sogn: Jægersborg

fra Jægersborg Allé 148 til Klampenborgvej ved Vilvordevej

1 A (1 mu, my (af Jægersborg) 60000)
B Nielsen, Kaptajnltn.
1 B (1 at, fæ (af Jægersborg) 68500)
Dyre Jespersen, Tandlæge ☎OR 2992
3 (1 ct (Bernst.). 1 mv, mz (Jægersborg) 35000)
S Johnsen, Bogtrykker ☎ OR 6533
5 (1 mg (Bernst.). 1 mx, mæ (Jægersb.) 46000)
F V Parsing, Disponent ☎OR 596
7 (1 ef 80000) Marie Petersen, Sygeplejerske
& Helga Rindholm, Sygeplejerske ☎OR 35109
Hvilehjemmet »Fredly«
9 A (1 amc 65000) (V Vogel, Fru)
Knud Jorck, Gross. ☎OR 4946
9 B (1 als 60000) Aage Rostrup, Boghdl. ☎OR 443
11 (1 alr 40000) Wm. Heavey, Jockey
13 (1 ed 42000) J Olesen, Billedskærer ☎OR 1405
15 (1 ee 45000)
Bernhard Petersen, Arbejdsmd. ☎OR 9195
17 (1 un 45000) E Schmidt, Overlærer, Fru ☎OR 4234
E Adamsen, Radioinspektør ☎hem.
19 (1 afg 42000) Mette Lunn, Børnehaveleder ☎OR 1303
Finn Viderø, Organist ☎OR 6129
23 (1 hf. øl 75000) Sv. Aa. Steenberg, Tandlæge ☎OR 998
25 (1 ahi 55000) B Pfeiffer, Cigarhdlr. ☎OR 6411
27 (1 ace 65000) A Wrem, Inspektør ☎OR 896
29 (1 afu 64000) Hugo Bentsen, Kontorchef ☎OR5885

H. JENSEN - Aut. Gas-, Vand- & Sanitetsmester - Tlf. GE 162-262

31 (1 df 33000) (Helle Jantzen Holst, ... m. fl.)
Gunver Holst, Fru ☎OR 4366
33 (1 gq 73000) Alice Rosenhoff, Fru
Margit Rosenhoff, Vævestue ☎OR 1148
35 A (1 amv 100000) Jørg. Varming, Civiling. ☎OR 602
35 B (1 ma 100000) Hans Holvert Tandlæge ☎OR 6896
39 (1 ahq 65000) Leif Rump, Ingeniør ☎OR 5375
41 (1 aic 75000) Rigmor Plum, Fru ☎OR 7828
43 (1 aib 80000)) Karl Petersen, Entreprenør og
Brolæggerm. ☎OR 5772
45 (1 aia 80000) Paul Levin, Prokurist ☎OR 1511
49 (1 akæ 100000)
B Meisner-Jensen, Civiling. ☎OR 1009
53 (1 ahz 130000)
T Hecht-Nielsen, Gross. ☎OR 5468
55 (1 aht 70000) M Herder, Bankbestyrer ☎OR 2111
57 (1 ahp 92000) Henn. Pihl, Reklamechef ☎OR 2745
59 (1 aho 70000) H Andreasen, Afd.chef ☎OR 5412
61 (1 ahn 80000) Adam Jacobi, HRSagf. ☎OR 3887
Annette Jacobi, LRSagf. ☎OR 3887
63 (1 ahm 75000) Chr. Schrøder, Ingeniør ☎OR 3677

— Postdistriktgrænse G/Ch —
— Fortunvej —

65 (1 any 60000)
Erling Jørgensen, statsaut. Revisor ☎OR 8506
65 A (1 im 65000) E Rabes, Disponent ☎OR 8274
65 B (1 amø 30000) Leif Eriksen, Inspektør ☎OR 7210
67 A (1 ana 65000) E Hardt, Arkitekt ☎OR 5022
67 B (7 anb 65000) C Petersen, Prokurist ☎OR 8828
69 A (1 anc 70000) W G Teichert, Murerm. ☎OR 8852
69 B (1 and 70000) Poul Egede, Godsejer ☎OR 8545
71 A (7 ane 73000)
J Grevenkop-Castenskiold, Direktør ☎OR 4752
71 B (1 anf 73000) B Leudesdorff, Læge ☎OR 5740
71 C (1 vb ....) (A Hegeler, Direktør)
73 A (1 apv ....) Sv. Agger, Civiling. ☎OR 4172
75 (1 aod, aof, aoc, aoe, yo af Bernstorff, 1 k af Ermelund 45800) (Axel Hegeler, Direktør)
— . — . — . — . — . —
75 A (1 app ....) J Fakstorp, Civiling. ☎OR 1720
77 (1 adp, adq (af Bernstorff), 1 z, æ (af Ermelund) 82000) Ingeborg Winkel, Enkefru ☎OR 265
Frits Winkel, Arkitekt ☎OR 265
79 (1 afæ ....) (E Korner, Civiling.)
81 (1 apz ....) (Børge Larsen, Disponent)
85 (1 aeh (Bernstorff), 1 aa (Ermelund) 130000)
Knud Jansen, Autoforhdlr. ☎OR 5864
87 (1 aef 65000) Bo Jacobsen, Læge ☎OR 8228
87 A (1 aog 60000) Otto Hansen, Direktør ☎OR 8239
89 (1 acv 65000) Chr. Friis, Gross. ☎OR 9131
91 (1 acd (af Bernstorff), 1 t (af Ermelund) E 26000) (Sommerbolig)
J Finsen, Professorinde ☎OR 3363
93 (1 adk (Bernstorff), 1 x (Ermelund) 70000)
Alfr. V Rasmusen, Direktør ☎OR 1362
95 (1 aek (Bernstorff), 1 ab (Ermelund) 72000)
Einar Jakobsen, Civiling. ☎OR 5304
97 (1 aei 80000) Bent G Andersen, Civiling.
☎OR 7780
101 (1 vp 60000) S Scherfenberg-Møller, Fru ☎OR 8654
103 (1 rd 125000) A Leidersdorff, Buntmager
☎OR 5191
105 (1 aec 38000) Marius Hansen, Anlægsgartn.
☎OR 3430
107 (1 ada 67000) Otto Christenson, Kontorchef
☎OR 4126
109 (1 acp, act (af Bernstorff), 1 u, v (af Ermelund)
(Den portugisiske Stat)
— . — . — . — . — . —
111 (1 acq, aex 72000) Ib Aller, Direktør ☎OR 3834
113 (1 acr, acu 100000) Leif Gamborg, HRSagf.
115 (1 acø 85000) Aage Schwartz, Direktør
☎OR 3606
119 (1 tu, xb 27000) Maria Riis, Frk. ☎OR 4732
Arni Riis, Skibsfører ☎OR 6038
121 (1 xc 65000) B Kettel, Direktør ☎OR 6782
2 (1 bo 82000) (Dansk Røde Kors)
Dansk Røde Kors Spædbørnehjem ☎OR 2883
K Riemke, Forstanderinde
4 (1 dk, yz, øm 82000) C Jagd Bendtsen, Direktør
☎OR 4035
6 (1 di 84000) Orla Rode, Direktør, Civiling.
☎OR 6626
8 (1 dh 67000) Aage Eigaard, Gross. ☎OR 1471
10 (1 dg 50000) E Krumpen, Skibsfører ☎OR 5119
12 (1 bm 58000) A M Rasmussen, Fru ☎OR 2410
R Halling-Koch, Prokurist ☎OR 2410
14 (1 abc 40000) (Tømrerm. Balderskov's Bo)
Eilif Christensen, Radiotekn.
16 (1 abd, abc 43000) A Frederiksen, Fru
18 (1 ahb 50000) P P Madsen, Sekr. ☎OR 8419
20 (1 øx 58000) Fritz Holle, Direktør ☎OR 5357
22 (1 ør 45000)
A Ussing Kjær, Autoforhdlr. ☎OR 5969
24 (1 uz 47000) P Alsfelt, Programsekr.
26 (1 mk 55000) H Gede, Bogholder ☎OR 1674
28 (1 hx 80000) H H Hansen, Direktør ☎OR 1630
30 (1 aeo 66000) Hugo Stender, Gross. ☎OR 6342

— Postdistriktgrænse G/Ch —
— Fortunvej —

46 (1 afy, agl 135000)
Bernh. Hansen, Anlægsgartner
Bernh. Hansen's Gartneri ☎OR 1050
48 (1 agm 88000) Chr. Christiansen, fhv. Handelsgartner ☎OR 6350
50 (1 afm 46000) Helge Svendsen, Direktør ☎OR 214
52 (1 agn 55000) Erling Sørensen, Civiling. ☎OR 786
54 (1 agc 50000) K Alstrup, Overassist. ☎OR 2787
56 (1 ago 33000) Finn Ortmann-Nielsen, Civiling.
☎OR 1356
58 (1 agp 52000) Tage Caspersen, Bankbest.
☎OR 2957
64 (1 ld 80000) Erik Tobiesen, LRSagf. ☎OR 4611
66 (1 kb 16000) (Sommerbolig)
(Sv. Jansen, Direktør)
68 (1 ka 72000) Sv. Jansen, Direktør
72 (1 abv 63000) Axel Sørensen, Repræs. ☎OR 3673
74 (1 agd 60000) Ankr Pehrsson, Fabrikant ☎OR 828
76 (1 afv 64000) Kaj Nielsen, Glarm. ☎OR 3375
78 (1 vh 50000) Arne Groth, Gross. ☎OR 143
80 (1 xa 63000) A Scheradsky, Missionær ☎OR 7079
82 (1 tv 47000)
A Holst Christensen, Ingeniør ☎OR 1639
84 = Skovhegnet 5

Skrænten

Postd.: Gent. Bylag og Sogn: Gjentofte
fra Udsigten ....

1 (24 ab, 70 e 138000) (Else Graner, Fru)
(jvf. Nr. 3 og Udsigten 14)
s Astrid Jessen, Fru
E Skov Jensen, Slagterm. ☎GE 1809
1 Ellen Heje, Frk. ☎GE 1315
Lily Thonfelt, Ovrlærer, Fru ☎GE 232
3 (Se Nr. 1) (samme)
Anna Petersen, Enkefru ☎GE 4723
Marie Nielsen, Frk.
1 R Glad-Weirup, Fru ☎GE 6903
S Ørnfleth, Fru ☎GE 2546 v
5 (70 a 50000) Chr. Schiøtt, Urmager ☎GE 558
Axel Broegaard, Skoleinspektør ☎ GE 267
11 (36 am 41000) C Hansen, Ekvip.hdlr. ☎GE 2094
13 (36 v 50000) P F Jensen, Stenhuggerm.
☎GE 1133
L B Rasmussen, Maskinarb.
15 (36 y, aa 67000) (Murermestrenes Stiftelse)
Murermesterforeningen for Gentofte Kommune og
Omegn ☎GE 1712
M Stenbygaard, Gartner
1 Marie Larsen, Fru ☎GE 4596
4 (58 g 60000) Else Glatrup, Fru ☎GE 1922
M Krebs, Frk. ☎GE 3708
Leo Pedersen Vendelbo, Købmand
M Kongsted, Salgsinsp. ☎GE 1593 x
6 (64 q 43000) E Witthaus, Fru ☎GE 3360
8 (64 u 40000) Arne Hoff, Museumsinspekt. ☎GE 4
12 (36 r, s 63000) (Gentofte Kommune)
E J W Pedersen, Værkfører ☎GE 5938
N P Nielsen, Arbmd.
1 Einar Hansen, Varmeinstallatør ☎GE 3690
G V Christensen, Snedker
14 (se Nr. 12)
Axel Olsen, Arbejdsmand
Astrid Gram Jacobsen, Kogerske, Fru ☎GE 5647 v
K Nielsen, Postbud
C V Petersen, Maskinsmed
16 (36 p, q 60000) (Gentofte Kommune)
Magda E Ryby, Frk. ☎GE 467
Peter Jørgensen, Arbejdsmd.

RADIO - Ingeniør Sven Andresen, Jægersborg Alle 11 - Tlf. OR 2843

Janus Petersen, Arbejdsmd.
Hans Holgersen, Mekaniker
L C M Christensen, Chauffør
18 (se Nr. 16)
C A Bentzen, Malersvend
Oluf Olsen, Chauffør ☎GE 6231
A P A Hansen, Skibsfører ☎GE 7362
Leif Poulsen, Medhj.

Slettevej

Postd.: Søbg. Bylag: Vang. Sogn: Dysseg.
fra Sønderdalen 44 til Ved Renden

3 (19 fn 32800) Karsten Lemcke, Beregner ☎SØ 8864
5 (19 fo 30600) Poul Andersen, Komm.lærer ☎SØ 5474 x
7 (19 fp 30600) (Leonh. Brodersen, Chauffør m. fl.) E Schneidermann, Hovedagent
9 (19 fq 30500)
Hans Obel, Ingeniør ☎SØ 3322
11 (19 fr 30400) (O Høiby Lyndelse, Gross.) B Høiby Lyndelse, Graver
13 (19 fs 30300) Anna L Nørgaard, Fru
15 (19 ft 30300) Evan Christensen, Assist. ☎SØ 7185
17 (19 fu 30200) Erland Andersen, stud. theol. ☎SØ 6037
19 (19 fv 32500) Aage Rasmussen, Ingeniør ☎SØ 9018
21 (20 dd, eæ 44100) Asg. Christensen, Frugthdlr. ☎SØ 6443
23 (20 dc, eø 32700) Peter Nielsen, Specialarb. ☎SØ 7013
25 = Søndergaardsvej 44
27 (20 dr 31000) Johs. Larsen, Chauffør
29 (20 ds 40100)
Elinor Mortensen, Bibliotekar, Fru ☎SØ 3727
31 (20 dt ....) Otto D Hansen, Civiling. ☎SØ 9082
2 (19 ct 36400) G F Ulrik, Bankfuldm. ☎SØ 1841
4 (19 fm 31400) Anker Rasmussen, LRSagf. ☎SØ 2047
6 (19 fl 29500) C VPetersen, Sekretær ☎SØ 1955
8 (19 fk 29800)
C Barker Jørgensen, Dr. phil. ☎SØ 4064
10 (19 fi 29800) Sv. Rosenholm, Komm.lærer ☎SØ 4510
12 (19 fh 29800) Aksel Pedersen, Gymnastiklærer ☎ SØ 4067
14 (19 fg 29800) Vagn Aabro, Vaskerieejer ☎SØ 3663
16 (19 ff 32300) Chr. Vibe, Magister ☎SØ 3172
18 (19 fe 29800) H Hincheldey, Faktor ☎SØ 5918
20 (19 fd 34600) A Borgqvist, Regnskabsfører ☎SØ 3448
22 (20 dc 34400) Emmy Rasmussen, Fru
24 = Søndergårdsvej 39 A
26 = Søndergårdsvej 42
28 (20 fp 39400) E C Jensen, Murerm. ☎SØ 3190
30 (20 ce 37900) H Andreasen, Cykelhdlr. ☎SØ 4847
32 (20 cd 41100)
H Lorenzo Petersen, Bager

Slotsalléen

Postd.: Klamp. Bylag: Chr.holm. Sogn: Skovsh.
fra Strandvej 411 mod Vest, Gangbro over Jernbanen til Vitus Berings Allé

1 (1 t 160000) Chr. Holm, Gross. ☎OR 8499
3 (1 æ, ø 75000)
Henry Bëhrmann, Fabrikant ☎OR 5674
5 (1 z 94000) D Nielsen, Fabrikant, Fru ☎OR 2437
7 (1 ac 90000)
A N Bechmann Nielsen, Overing. ☎OR 4045
9 (1 v 125000) (Dansk Holding og Forvaltning A/S) A Nyvang, Direktør ☎OR 7306
Chr. Petersen, Anlægsgartner ☎OR 8073
15 (1 nx 125000) Knud Korst, Generaldirektør ☎OR 8100
17 (1 ny 50000) Fr. Schultz, Civiling. ☎OR 1213
F C Schultz & Co., Entreprenør ☎OR 7750
4 (1 x, gx 115000) Kai Bredholt, Direktør ☎OR 9229
6 (1 ab, af, ag 80000) (Birger Svensson, Fabr.) A M S Schneiber, Frk. ☎OR 35075
x x x x x x x x x
8 (1 aa 95000) Johs. Hoffmann, Fabrikant ☎OR 137
10 Funktionærbolig 84 (Statsbanerne)
Svend Pedersen, Stationsbetj.
Karl Nielsen, Stationsbetj.
Funktionærbolig 35 (Samme)
A B Hansen, Portør
16 (1 ok 105000) Nils Jensen, Sekr.
18 (1 næ 137000) S Eriksen, LRSagf. ☎OR 1920
20 (1 nø 110000) F Wagner Smitt, Civiling. ☎OR 5513
22 (1 oa 110000) P Hvidt, Arkitekt ☎OR 8888

Slotsvej

Postd.: Charl. Bylag: Bernst. Sogn: Jægersb.
fra Jægersborg Allé 104 til Skovvej

1 (1 cr 70000) Mary S Dahl, Fru ☎OR 1225
3 (1 bø 70000) Kn. Drewes, Vinhdlr. ☎OR 4091
Knud Drewes Vininport ☎OR 7476
1 Olga Paulsen, Assist. ☎OR 410
P Besthorn, Frk. ☎OR 410
R B Hansen, Gartner
5 (1 ca 60000) J P Paaby, Prokurist ☎OR 1809
Karen Christensen, Frk.
7 (1 ar 50000) A Thyregod, kgl. Kapelmusikus ☎OR 2841
9 (1 sd 60000) Ingrid Friderichsen, Fru ☎OR 1292
13 (1 yv 63000) E Rahlff, Fru ☎OR 7127
15 (1 by 34000) M Schumacher, Enkefru ☎OR 3822
Otto H Mollerup, fhv. Rektor
19 (1 by 55000) Ib Larsen, Ingeniør ☎OR 4750
19 A (1 ys 24000) Ove Larsen, Vognmd. ☎OR 7695
Charlottenlund-Ordrup Motortransport ☎OR 7695
21 A (1 aqd ....) K Kjærgaard Hansen, Fru
21 B (1 bu 45000) Chr. Reese, Salgsinspekt. ☎OR 8429
N Petersen, Distriktsformd. ☎OR 1097
23 (1 bt 47000) P Johan Klinken, Gross. ☎OR 4715
23 A (1 afz 56000) Axel Wancher, Arkitekt ☎OR 2034
25 (1 do 60000) A F Følger, Professor ☎OR 1087
A Følger, Repræs. ☎OR 1087
27 (1 yz ....) H Hirschsprung, Forlagsboghandler ☎OR 7722
27 A (1 lø 45000) Vilh. Kleis, Murerm. ☎OR 4745
29 (1 acm, acn 30000) (Sommerbolig)
E M Christiansen, Ingeniør ☎OR 3751
31 (1 cg, aiø 50000)
Th. Mariboe Hansen, Prokurist ☎ OR 1680
John Pedersen, Chauffør
33 (1 fp, fq 69000) M Hutters, Fru ☎OR 1583
Finn Schulz, Værktøjsmager
J Simonsen, Civiling. ☎OR 4312
33 A (1 ahv 55000)
Bernh. Andersen, Assurandør ☎OR 1647
Edm. Larsen, Ingeniør
35 (1 br, ail 57000) Gunnar Hertz, Overlærer ☎OR 3151
37 (1 fm 42000) A Harrestrup Andersen, Overlæge, Dr. med. ☎OR 2526
39 (1 qz 88000) V Riemke, Læge ☎OR 1501
41 (1 fl 39000) V R Starke, Murerm. ☎OR 7005
43 (1 mh 45000) Einer Norby, Vognmd. ☎OR 2536
45 (1 ml 62000) O P Jensen, Snedkerm. ☎OR 1992
47 (1 ph 48000) R Rivold, Gross. ☎OR 1347
49 (1 oø 80000) Jørgen Dambæk, Gross. ☎OR 8559
J Helge Petersen, Læge ☎OR 9287
51 (1 hr 56000) Viggo Andersen, Frugthdlr. ☎OR 8871
55 (1 op, ov, qs 110000) Arnold Hansen, Ingeniør
57 (1 sr, vk 67000) E Egeboe, Befragter ☎OR 1673
59 (1 yl 45000) N C Thousing, Overbetj. ☎OR 7568
61 (1 afn 68000) O L Jested, Afdeling. ☎OR 5903
63 (1 amk 55000) Laur. Lund Prokurist ☎OR 9163
65 (1 xø 95000) P Herlev Jørgensen, Fabrikant ☎ OR 6004
67 (1 xæ 54000) F K Nielsen, Frisørm. ☎OR 7530
69 (1 ahu 75000) Peter Jensen, Gross. ☎OR 8055
71 (1 xy, akb 100000) Niels Balling, Direktør ☎OR 4118
73 (1 xx 50000) Erik Fredskilde, Eksped.sekr. ☎OR 6147
79 (1 aay 38000) Henrik Bentzon, Skuespiller ☎hem.
81 (1 aax 46000) H P Sørensen, Maskinm. ☎OR 1217
83 (1 xq 90000) R Hjorth Hansen, Fabr. ☎OR 6733
85 (1 ts, acc 60000) C P Larsen, Kontorchef ☎OR 3490
2 (1 gd 70000) Willy Basedow, Direktør ☎OR 3855
4 (1 aca 67000) Hans Christensen, Direktør ☎OR 9273
6 (1 av 85000) P G Dreyer, Direktør ☎OR 4609
8 (1 cs 138000) »Bernstorff«, Pension ☎OR 2711
L Juel, Sygeplejerske

Særprægede Belysninger - Kemp & Lauritzen - V. Voldgade 9 - C. 936

10 **A** (1 øf 66000) **Svend Walsøe, Arkitekt** ☎OR 5010
10 **B** (1 as, eq 69000) Anna Brammer, Fru ☎OR 607
Dorthea Aasted, Fru ☎OR 607
12 (1 ææ 58000) Thora Thomsen, Fru ☎OR 3575
14 (1 be 85000) P Calvert, Oberstløjtn. ☎OR 9416
16 (1 bh 69000) A Hansen, Dr. phil. ☎OR 2792
18 (1 sq, vs 85000)
Helm Christensen, Prokurist ☎OR 6045
20 (1 de 70000) Carl Larsen, Bryggeriarb. ☎OR 5913
Bernstorff elektr. Rulle (D Larsen)
Bh: »Jørnil«, Finmek. Fabrik (Knud Jørgensen) ☎OR 8502
22 **A** (1 aou ....) Fru Alma Rasmussen's Bo)
22 **B** (1 cm 53000) Eigil Andersen, Kontorchef ☎OR 1601
M Cordt Andersen, Gross. ☎OR 2155
24 (1 ck, ul 70000) Kn. Schleiss, Fabrikant, ☎OR 2714
26 (1 aqf ....) Paul Wendt, Direktør ☎OR 9495
26 **A** (1 agf ....) Chr. V Poulsen, El-motorforh. ☎OR 9773
28 (1 cu 83000)
B Vimtrup, Dr. med. Prosektor ☎OR 1936
28 **A** (1 api 30000) Bente Joensen, Fru ☎OR9330
30 (1 akn 57000) Georg Madsen, Adjunkt ☎OR 4774
32 (1 cy 48000) Daniel Madsen. Møbelhdlr. ☎OR 4756
34 (1 da, aav 60000) Jørgen Wolff, Postmester ☎OR 1610
36 (1 rr 77000) A Pfaffstetter, Fru ☎OR 914
38 (1 my 50000) A M Pfaffstetter, Fru ☎OR 9340
J de Coninck-Smith, LRSagf. ☎OR 9153
40 (1 amd 40000) A Handberg, Fru ☎OR 8971
42 (1 pi 55000) M Gerstrand, Fru ☎OR 8245
46 (1 rp 81000) Arne Hansen, Afd.chef ☎OR 2114
48 (1 fg 61000) S P Jacobsen, Civiling. ☎OR 2282
M Rosenkilde-Hansen, Fru
50 (1 fk 63000) Hans J Hansen, Overlærer ☎OR 1390
Mogens Olsen, stud.
52 (1 uy, alv 95000)
Spædbørnshjemmet »Børnely« ☎OR 2574
Bodil Simonsen, Forstanderinde
54 (1 oz 47000) Vilh. Strecker, Frugthdlr. ☎OR 8697
56 (1 se 26000) N P Hansen. Formd.
Børge Jensen, Glarmester ☎OR 6714
58 (1 vz 50000) Knud Gervil, Viceskoleinspekt. ☎OR 6162
60 (1 vy 31000) Poul Kroll, Repræs. ☎OR 6126
62 (1 gx 94000) Chr. Hamburger, Dr. med. ☎OR 3116
64 (1 sø 100000) A M Sørensen, Fru ☎OR 8008
66 (1 ug 120000) G Hansen, Gross. ☎OR 461
68 = Skovhegnet 2
74 (1 vl 63000) O H Schmidt, Civiling. ☎OR 7719
76 (1 vg 40000) Hedvig Wendelboe, Fru ☎OR 2884
78 = Skovvej 78
80 = Skovvej 119
82 (1 tt, xv 33000) (Sommerbolig)
H C Brydesen, Skotøjshdlr. ☎OR 9213
86 (1 vv, adb 37000) (Sommerbolig)
(Ole Kampmann, Overlæge)
Inger Permin, Fru ☎OR 2089
90 (1 ec 12000) (Sommerbolig)
Knud Sørensen, Frugthdlr. ☎OR 1508

Smakkegårdsvej

Postd.: Gentofte. Bylag: 1—33, 2—40 Gentofte, Resten Vangede. Sogn: Jægersborg

fra Vældegårdsvej c. 23 til Jægersborgvej

1 **A—S** (pc af 170 774000)
(Statsbanernes Andelsboligforening)
1 A Jørgen Larsen, Kontorchef ☎GE 1948
1 B C A P Jensen, Ingeniør ☎GE 3627
1 C H Wessel Hansen, Afd.ing. ☎GE 2819
1 D E Terkelsen, fh. Generaldirektør ☎GE 1469
1 E Anna Berid, Fru ☎GE 3170
1 F F K Villumsen, Overtrafikkontr. ☎GE 6761
1 G O E Bonding, Arkitekt ☎GE 3511
1 H M Wilhjelm Petersen, Fru ☎GE 4977
1 J J Friis-Topholm, Fuldm. ☎GE 3857
1 K Kn. Hjerting, Arkitekt ☎GE 6585
1 L Vaske- og Maskinhus
1 M A V J R Christensen, Stationsforst. ☎GE 3548
1 N P Roland Christensen, Trafikkontrolør ☎GE 3905
1 O Hans C Fedders, Fuldm. ☎GE 4125
1 P N Andersen, Afd.ingeniør ☎GE 5883
1 Q Frantz Holm, Arkitekt ☎GE 380
Agnete Krabbe, Dyrlæge ☎GE 380
1 R L Humle, fh. Distrikschef ☎GE 6769
1 S Ejner Hansen, Overmaskining. ☎GE 4819
3 (»Smakkegaard« (165 90000)
K Frøsig, Civiling. ☎GE 1540
K S Frøsig, Civiling.
Person Klein's Eftf., Entreprenørfirma ☎GE 54
Tage Brüel, Lektor ☎GE 1971
5 (23 lo ....) (Ejgil Larsen, Civiling.)
13 (23 ie 85000) (A/S Frico)
Max Friedmann, Fabrikant ☎GE 4247
15 (23 ii 78000) **Mogens Wille, Direktør ☎GE 4911**
17 (23 iz 62000)
Carl Hansen, Rentier ☎GE 6306
19 (23 it 78000) S Valeur-Jensen. Ingeniør ☎GE 2097
21 (23 ik 82000) **Bent Borup, LRSagfører ☎GE 5153**
23 (23 ix 82000) P B Nyholm, Manufakturhdlr. ☎GE 5351
25 (23 km 78000) Otto Nielsen, Skibsfører ☎GE 5464
27 (23 kn) H Chr. Engelhart, Civiling. ☎GE 7548
31 (23 kz 110000) W Loumann, Gross. ☎GE 5850
33 (23 gz, 127 d 134000) E Jürgensen, Fru
Brohusværk Elektromotor- & Apparatfabrik A/S ☎GE 1480
61 (6 af 25000) (Gentofte Kommune)
Wilh. Olsen. Ekspedient ☎GE 1584
63 (6 ag 25000) T Hansen. Smed
65 (6 ah 25000) Johny Larsen, Snedker
Kai Christiansen, Malerm. ☎GE 6934
67 (6 ai 26000) **H V Bygbjerg, Overpolitibetj. ☎GE 4465**
69 (6 ak 25000) **H C Nielsen, Snedker**
71 (6 al 26000) **C M Jensen, Fru**
H Ørregaard. Gartner
73 (6 am 25000) **E A Henriksen, Mekaniker**
75 (6 an 26000) Kn. H Jørgensen, Sporv.funkt.
77 (6 ao 26000)
Paul Møller, Anlægsgartner ☎GE 364
79 (6 ap 26000) V Schertiger, Afd.leder ☎GE 3447
81 (6 aq 25000) J M Andersen. Belysningsarb.
83 (6 ar 26000) Em. Jensen, Anlægsgartn.
85 (6 as 25000) Børge Andersen, Malerm. ☎GE 2463
Kaj Jørgensen's Eftf. Malerm. ☎GE 2463
87 (6 at 27000) Poul Rasmussen, Chauffør
89 (6 au 29000) A M Nielsen, Vognmd. ☎GE 4961
91 (6 av 18000) E Bæhr, Farveriarb.
93 (5 ac 586700) (A/S Smakkegårdsvej 99)
jvf. Nr. 95—97)
s V Ljungbech, Revisor
Jørgen Ballhausen, stud jur. ☎GE 1631
B Skrydstrup, Kontorchef ☎GE 6920
1 **Kn. Hansen, Salgschef ☎GE 5685**
Allan Bruun, Kunsthdlr. ☎GE 5869 x
B Niemann Olsen, Sekr.
2 Bent Nekman, Assist. ☎GE 7050
H Wahlberg, Møbelhdlr. ☎GE 5993
Rolf Middelboe, Tegner ☎GE 5616
95 (jvf. Nr. 93, samme Ejd.)
s Aksel Jensen, Direktør ☎GE 5509
Jens Erik Trolle, Civiling ☎GE 6896
1 H J Schmidt, Ingeniør ☎GE 3667
E Sjøgren-Nielsen, LRSagf. ☎GE 1921
2 H G Iversen, Læge ☎GE 7321
Johs. Vejlby, Skoleinsp. ☎GE 4235
97 (jvf. Nr. 93, samme Ejd.)
Georg Bettum, Købmd. ☎GE 2250
G Lenander-Jensen, Blomsterhdlr. ☎GE 2390
99 (5 ao 695000) (A/S Smakkegårdsvej 99)
(jvf. Nr. 101—105)
s N Helvard, Ingeniør ☎GE 5424 y
Poul Grøndahl, Disponent
Helmer Andersen, Repræs. ☎GE 7655
1 A Sterlet, Fabrikant ☎GE 5119
Helge Bruhn, Isenkræmmer ☎GE 5643 v
Erna Mathieasen, Fru ☎GE 5868
2 Torben Christensen, Arkitekt ☎GE 7430
G Johansson, Værkfører ☎GE 3414
Cuno Frantz Hansen, Repræs. ☎GE 5928 x
101 (jvf. Nr. 99, samme Ejd.)
s O Kjær-Jørgensen, Salgschef ☎GE 5781
Yelva Kreilgaard, Mejeriejer

H. F. AAGAARD A/s ~ Kul ~ Koks ~ Olie ~ Lindegaardsvej 52, OR *2430

1 Osv. Eriksen, Repræs. GE 2928
E Rødtjer, Fru GE 5012
2 P M Rasmussen, Gross. GE 910
Knud Brund, Kasserer GE 756
103 (jvf. Nr. 99, samme Ejd.)
Ejd. A/S Smakkegårdsvej 99, Varmemesteren GE 6623
s Arne Krogsgaard Rasmussen, Varmemester
J Winther, Kontorchef GE 1276
1 B Seistrup, Civiling. GE 7293
H Joost, Speditør GE 4769
2 Poul Christiansen, Prokurist GE 7328
H Kielgast, Salgschef GE 5663
105 (jvf. Nr. 99, samme Ejd.)
s Yelva Kreilgaard, Mejeri GE 5642
H J Jensen, Viktualiehdl. GE 5734 u
Jægersborg Boghandel (Morten Jørgensen)
GE 35050
Postindleveringssted
107 (5 an 387000) (A/S Smakkegårdsvej 99 (jvf. 109)
s Tage Schmidt, Redaktør GE
P Munch-Larsen, Sagf.fuldm. GE 6891
K Didriksen, LRSagf. GE 5424 x
1 Curt B Johansen, Assist. GE 6523
Kay Slot, Slagschef GE 5226
A Peckham, Guldsmed GE 6855
2 Anna Marg. Bang, Fru GE 6526
Chr. Olsen, Civiling. GE 5994 u
I Neimark, Buntmager GE 7613
109 (jvf. Nr. 107, samme Ejd.)
s Jens Andersen, Gross. GE 6938
A Lohmann-Krogh, Oberstløjtn. GE 5869 y
1 M Schnack, Civiling. GE 7077
Hj Kürsting, Civiling. GE 6519
2 Jørgen Beyer, cand. jur. GE 5121
A Rødtjer, Ingniør GE 6547
115 (5 i 4462000) (A/S Ibstrupparken III)
(jvf. Nr. 117—147 & 149—161)
s Erik Geill, Programmedarb.
Ejnar A Petersen, Afd leder GE 7427
Finn Furu, Afd.leder GE 5447
1 K Reipurt Jensen, Tandlæge GE 7217
John Vesterby, Tandtekn.
Fl. Birkmose, Prokurist GE 7593
2 Birgit Gythfeldt, Fru GE 6096
C H Braskov, Direktør GE 5757
Jørgen Nissen, Eksportchef GE 7104
117 (jvf. 115, samme Ejd.)
s Jørgen Lønborg, Civiling. GE 5576
Fr. Brottmann Larsen, Ingeniør
1 Märtha Hansen, Fru GE 633
C C Maxwell, Direktør GE 5864 v
2 Egon Benzin, Fabrikant GE 6631
G Rona, Redaktør, Dr. jur. GE 732
119 (jvf. 115, samme Ejd.)
A C Nyberg Nielsen, Frugtforr. GE 5775
C Jørgensen, Parfumeri GE 5534
Jægersborg Isenkram & Udstyr (Poul Gross)
GE 883
121 (jvf. 115, samme Ejd.)
s Ib Nielsen, Disponent GE 7415
K Germark, Fru GE 252
Per Kongstad, Assist GE 6693
1 Erik Wengler, Disponent GE 3339
O Gram Jeppesen, Civiling. GE 6918
Ole Hylén, Sekretær GE 7100
2 Knudåge Madsen, Læge GE 7696
R Brander, Afd.leder GE 7404
Peter Broberg, Søløjtn. GE 7564
123 (jvf. Nr. 115, samme Ejd.)
s Poul A Christiansen, Kontorchef GE 5498 x
Hans Pahle, Læge GE 3482 u
1 N Mygind, Civiling.
Kaj Bjørkmann, Fabrikant GE 3297
2 Gudrun Jensen, Fru
Inger Welsien, Fru GE 5641
125 (jvf. Nr. 115, samme Ejd.)
s K E Mensen, Disponent GE 7364
A Enevoldsen, Fru GE 1132
Bent Nordsted, Sekr. GE 7583
1 Ove Nielsen, Afd.chef GE 6319
Per Baltz, Repræs.
A Weber, Kontorchef GE 5035
2 L Hartwell, Direktør GE 7010
U Krabbe, Repræs. GE 7566
E Wimmelmann, Frk. GE 5813 v
127 (jvf. Nr. 115, samme Ejd.)
J Hoffenblad-Hansen, Prokurist GE 7257
Peter Andersen, Disponent GE 7416
1 Ruth Strøyberg, Fru GE 5949 v
Johs. E Andersen, Direktør GE 4061
2 Jørgen Jørgensen, Driftsleder GE 5813 u
Sven Liebing, Civiling. GE 3622
129 (jvf. Nr. 115, samme Ejd.)
s Arne Schmidt, stud. theol.
Knud Møller, Civiling. GE 3681
Knud Harmsen, Landinspektør GE 706
1 Anton Olsen, Assist. GE 6005
Inger Engdahl, Læge GE 6601
J Kirchheiner, Prokurist GE 4924 y
2 O Geiker, Disponent GE 7245
P Lützhøft Nielsen, Civiling. GE 2093
Per Eilersen, Reklamechef GE 7129
131 (jfr. Nr. 115, samme Ejd.)
s L van Roey, Tegner GE 7321
Jørgen Nielsen, Reklamechef GE 7295
1 A Ramsgaard Thomsen, Tandlæge GE 5712
Mogens Werner, Afd.chef GE 7241
2 Sophie Hee, Fru GE 7386
Frode Jørgensen, Fabrikant GE 6833
133 (jvf. Nr. 115, samme Ejd.)
Legetøjshuset GE 7543
K Bech Jensen, El.installatør GE 5038
E Lykkevig, Manufakturhdl. GE 4438
135 (jvf. Nr. 115, samme Ejd.)
s Arne Poul Nielsen, Repræs. GE 6901
Vibeke Preisz, Fru GE 4785 u
A Dujardin, Forvalter GE 6688
1 K Wilbek, Gross. GE 3589
1 H Rubinstein, Civiling. GE 4704 x
K Sommerfeld, Assist. GE 7683
2 Mogens Prip, Løjtn. GE 4357
Aage Jensen, Auto.forhdlr. GE 6617
Bent Hertz, Direktør GE 546
137 (jvf. Nr. 115, samme Ejd.)
s J H Levinsen, Fabrikant GE 2524
E von Seelen, Fru GE 6560
1 Peter Grut, Arkitekt GE 1541
J Meinertz, Gross. GE 5373
Unner Meinertz, Fodpleje GE 5373
2 Erik Paulsen, Civiling. GE *2800
Edith Busted, Fru
139 (jvf. Nr. 115, samme Ejd.)
s L de Jonquières, Assist. GE 7103
Claes Piper, Erhvervsøkonom GE 4452 x
Jul. Petersen, Vicevært GE 5733
Ibstrup-Parken, Ejd.akts. III (Viceværten)
GE 5733
1 E Martin Knudsen, Professorinde GE 4047
Jørgen Jensen, Søløjtn. GE 7047
Bent Hansen, Repræs. GE 283
2 Aage Nimb, Gross. GE 5905
J Werner Jensen, Eksped.
Aage Wiltrup, Instruktør GE 3129 x
141 (jvf. 115, samme Ejd.)
s Inge Hartz, Fru
Sv. Arvil Sørensen, Salgschef GE 3164 u
1 Else Peschardt, Fru GE 5467
Nina Ottensten, Fru GE 3943
2 Jørgen Rasmussen, Læge GE 7016
Fl. Andersen, mag. scient. GE 5584 y
143 (jvf. Nr. 115, samme Ejd.)
s Jan Christensen, Læge GE 7202
Niels Chr. Larsen, Civiling. GE 6179 u
Torben Dahl, Komm.lærer GE 7370
1 Sv. Astrup Astrupgaard, Konsulent GE 5498 u
P Bruun de Neergaard, Disp. GE 3167
S H Bondesen, Kontorchef GE 3599
2 Tage Nielsen, Disponent GE 1554
Arne Nørholt, Kontorass.
Johs. Gøse, Fuldm. GE 4941 u
145 (jvf. Nr. 15, samme Ejd.)
s Eva Saur Jensen, Damefrisørinde GE 2845
Finn Jensen, Dekoratør
Sven Ewald, Direktør GE 5924 x
1 Ch. Jeppesen, Antikvitetshdlr. GE 5498 y
Aage Lørring, Læge, Konsultation GE 6312
2 Erik Dahl, Tandlæge GE 7170
E Abrahamsen, Fabrikant GE 2806
147 (jvf. Nr. 115, samme Ejd.)
Gyllings Konditori (H Gylling Hansen)
GE 5545

TH. JENSEN - Alle Slags sanitære Installationer - Tlf. GE 162-262

149 (jvf. Nr. 115, samme Ejd.)
s Kaj Nissen, Revisor
Jørgen Larsen, Læge
Holg. Mortensen, Civiling. ☎GE 3866
1 V Godske-Nielsen, Afd.leder ☎GE 6182
C O Vendelboe Nielsen, Dekoratør ☎GE 6144
Ellen Friis-Jensen, Fru ☎GE 3919
2 Inga Hartvig Jacobsen, Fru ☎GE 3232
Sv. Aage Nielsen, Autoforhdlr. ☎GE 7599
J Hübschmann, Civiling. ☎GE 5600
149 A—B—C (Statsbanerne)
Bent Iversen, Portør
B J Saur Jensen, Stationsmester
C Chr. Christensen, Trafikeksp.
151 (jvf. Nr. 115, samme Ejd.)
s Otto Isaack, Fabrikant ☎GE 5537
O Sørum, Repræs.
1 Ove Hall, Veterinærinsp. ☎GE 5608
Hans Rasmussen, Fabrikant ☎GE 5486
2 Suzanne Gjerulff, Fru ☎GE 5656
P Andersen-Rosendal, Kontorchef ☎GE 6307
153 (jvf. Nr. 115, samme Ejd.)
s Hans Bøge, Manufakturist
H Nauntoft Pedersen, Bankfuldm.
G Bjørn-Petersen, Fru ☎GE 5753
1 .....
Bent O Kristensen, Mekaniker ☎GE 7121
Erik Wilbek, Fuldm. ☎GE 7252
2 Paul Carbonnier, Regnskabschef ☎GE 5414
M Rettinger, Fru
Lise B Nielsen, Fru ☎GE 6251
155 (jvf. Nr. 115, samme Ejd.)
s K Svorin, Cyklehdlr. ☎GE 6514
Thora Nielsen, Fru ☎GE 5213
1 Birthe Daell, Frk. ☎GE 945
1 M Witzansky, Direktør ☎GE 5379
2 Irene W Nielsen, Fru
H Gylling Hansen, Bagerm. ☎GE 6794
159 (jvf. Nr. 115, samme Ejd.)
s K M Kromann, Revisor ☎OR 7298
Benny Larsen, Søløjtn. ☎GE 2082
Ove Svarer, Bankbest.
1 Kurt Kirchheiner, Forfatter ☎GE 4607
Kr. Søndergaard, Civiling. ☎GE 5019
H Thorshøj, Revisor ☎GE 5239
2 Walther Roe, Civiling. ☎GE 5727
J Helbo Petersen, Repræs. ☎GE 7585
P Ring Nielsen, Ingeniør ☎GE 2102
161 (jvf. Nr. 115, samme Ejend.)
s Jørgen Roulund Hansen, Viktualiehdl.
☎GE 2423 v
P Münckow, Repræs. ☎GE 4424 x
1 Lillemor Daell, Frk. ☎GE 6417
M P Skarring, Gross. ☎GE 6726
2 Maria Christensen, Fru
L Lisbøll, Direktør ☎GE 2713
167 (5 n 785000) (jvf. Nr. 169-171) (A/S Ibstrupparken)
H Green, Købmandsforr. ☎GE 4030
H Green, Papirhdl. ☎GE 4036
s Paul Svendsen, Frugthdlr.
Jørgen Spangenberg, Ingeniør ☎GE 2662 u
Ellen Spange, Fru ☎GE 7468
1 Georg Sibbern, Gross. ☎GE 6546
Ric. Rasmussen, Repræs. ☎GE 1341
K Kristiansen, Fiskehdlr.
Julie Rahbek, Fru ☎GE 1997
2 C L Andersen, Revisor ☎GE 2543
E Guldfeldt-Hansen, Afd.chef ☎GE 6058
G Lynge-Petersen, Frk.
H Asmussen, Civiling. ☎GE 4360 x
169 (jvf. Nr. 167 samme Ejd.)
s Børge Jens Thorup, Slagterm. ☎GE 4016
Ibstrupparkens Torvehalle (E Svendsen) ☎GE 3513
Kr. F Petersen, Korpsmester ☎GE 6143
H C F Musaeus, Kontorchef ☎GE 1654 v
1 Ellen Hessellund, Fru ☎GE 3915
N E Gottlieb, Arkitekt ☎GE 7350
J Honoré Pedersen, Fru ☎GE 6911
A Kaasbøl, Kriminalbetj. ☎GE 1618
2 Hack Kampmann, Civiling. ☎GE 6103
Ulla Terp, Fru
K O Helsted, Musiker ☎GE 1140
A Hein-Olsen, Fru ☎GE 5779 u
171 (jvf. Nr. 167, samme Ejd.)
s Chr. M Bonde, Mejeri ☎GE 3991
Jægersborg Fiskehal (K Kristiansen) ☎GE 4965
Th. Thorup, Lods ☎GE 4285 x
Ove Jeppesen, Direktør ☎GE 5528
1 Werner Larsen, Salgschef ☎GE 1931
Louise Green, Fru ☎GE 6151
N Arleth, Civiling. ☎GE 1243
Fr. Nielsen, Instrumentmager ☎GE 874
2 P N Westermann, Tegner ☎GE 95
Inger Simonsen, Fru ☎GE 2591
E C Larsen, Telegrafkontr. ☎GE 6641
4 (23 gp 95000)
John Erik Thomsen, Prokurist ☎GE 6577
6 (23 ld 95000)
Henrik Jacobsen, Fuldm. ☎GE 6706
8 (23 hb 58000) F Harder Hansen, Gross. ☎GE 4186
10 (23 gø 52000) J Aarup, Direktør ☎GE 2301
16 (23 ho 55000) (A Faurschou, Fru)
18 (23 hc 55000) Karla Andersen, Fru ☎GE 6931
20 (23 hx 80000) Georg Jensen, Fabrikant ☎GE 2777
22 (23 hk 92000) Sv. Sejr Jensen, Murerm. ☎GE 2744
1 Georg Hjuler, Skræderm. ☎GE 2904
24 (23 hg 58000) Carl H Willerup, Civiling. (F.R.I.) ☎GE 450
32-34 (23 io 110000) M Halgreen, Fru ☎GE 2796
Edv. Halgreen, Driftsleder
36 (23 ky 93000) W A Eriksen, Direktør ☎GE 4248
40 (23 kf 88000) K Holm-Nielsen, HRSagfører ☎ GE 2185
K Jürgensen, Sekretær, cand. jur., Fru
58 (6 be 34000) A V Knudsen, Fru ☎GE 1261
60 (6 z 26000) (G Rahleff, Fru)
F Swoboda, Gross. ☎GE 6746
64 (6 ck ....) (H Krarup-Hansen, Civiling.)
66 (6 y 24000) (Helge Krarup-Hansen, Civiling.)
68 (6 ax 30000) Thv. E Jørgensen, Ingeniør ☎GE 5168
70 (6 ay 30000) H P Thermannsen, Vognmd. ☎GE 7083
72 (6 az 29000) N P Nielsen, Gartner ☎GE 2578
74 (6 ææ 30000) Elisa Hjorth, Fru
E E Andersen, Overbetjent ☎GE 4268
76 (6 aø 29000) T Bülow-Hansen, Adjunkt ☎GE 6548
78 (6 ba 29000) Th. Pedersen, Skomagerm. ☎GE 2441
Arvid Pedersen, Skomagerm.
80 (6 bb 29000) Kenno Hansen, Anlægsg. ☎GE 1879
Tage Madsen, Gartner
82 (6 bc 26000) H Lyng Madsen, Tømrerm.
84 (6 bd 26000) J Steffensen, Sognefoged ☎GE 2529
94 (5 at .....) (A/S Smakkegårdsbo)
(jvf. nr. 98—100—102—104—106)
s Erling Thomsen, Komm.lærer ☎GE 6438
Ingeb. Sommer, Damefrisør, Fru ☎GE 2695
1 John Winkelmann, Assist. ☎GE 7534
Aage Delin, Gross. ☎GE 1914
2 Helge Petersen, Varmemester ☎GE 6229
Knud Wissum, Programsekr., cand. mag. ☎GE 3274 u
96 (jvf. nr. 96, samme ejd.)
s Preben Ottosen, Reklamekonsulent
Torben Jantzen, Sekretær, cand. polit ☎GE 3313
1 John Lyngbye, Prokurist ☎GE 7045
Knud Rye, Gross. ☎GE 4907
2 A Fix-Hansen, Reklamechef ☎GE 3567
Jørgen Kalsvig, Civiling. ☎GE 6841
98 (jvf. nr. 96, samme ejd.)
s Niels Tandrup, Prokurist
E Larsen, Assist. ☎GE 3274 x
1 V Bundgård Jensen, Røntgenfotograf
John Andersen, Tegner
2 P W Rasmussen, Prokurist
Sven Sørensen, Sekretær ☎GE 6538
100 (jvf. nr. 96, samme ejd.)
s Ole Buemann, Tandlæge ☎GE 7216
M F N Briksby, Kriminalbetj. ☎GE 7226
1 P Steen Albrechtsen, Prokurist ☎GE 7126
A Nyberg Nielsen, Frugthdlr.
2 Jørgen Nielsen, Repræs.
Jørgen Langebæk, Tandlæge ☎GE 411
102 (jvf. nr. 96, samme ejd.)
s G & K Hermansen, Frkn. ☎GE 5687
Vagn Seele, Læge ☎GE 3710
1 Kr. Haugaard, Civiling. ☎GE 6910
O Koch, Tegner ☎GE 7193
2 Christine Sørensen, Sygepl. ☎GE 5716
Inger Boserup, Fru ☎GE 396
104 (jvf. nr. 96, samme ejd.)
s N E Lundsgaard, Reklamekonsulent ☎GE 2540
E Sedorff, Fru ☎GE 3460

GRAMMOFONER & PLADER - Andresen, Jægersborg Alle 11 - OR 2843

1 Ruth Furu-Hansen, Fru ☎GE 7052
K Trojel, Skibsfører ☎GE 7134
2 Ole Aas Simonsen, Kasserer ☎GE 3274 y
Peter Jørgensen, Løjtn.
H Harreby, Repræs. ☎GE 7327
14 (5 ap ....) (A/S Alléhusene)
s Hellerup Bank ☎GE 7601
.....
1 .....
.....
2 .....
.....
3 .....
.....
4 .....
.....

Smakkehøj

Postd.: Gent. Bylag: Gjent. Sogn: Jægersb.
fra Smakkegårdsvej til Prins Valdemars Vej

1 (23 in 78000) (A/S Kosangas)
Arne Pedersen, Prokurist ☎GE 844
2 (23 kg 70000) Laur. Hansen, Bagerm. ☎GE 1995

Smakkekrogen

Postd.: Gent. Bylag: Gent. Sogn: Jægersborg
fra Smakkegårdsvej 27 mod Syd

Smidtsvej

Postd.: Charl. Bylag: Bernst. Sogn: Jægersborg
(se under Wilh. Smidts Vej)

Smutvej

fra Fortunvej til Vilvordevej

3 (1 ch, vt ....) Ingrid Rolfshammer, Fru ☎ hem.
12 (1 lø 45000) Vilh. Kleis, Murerm. ☎OR 4745
14 (1 fæ ....) Erik Chr. Sørensen, Arkitekt ☎OR 7090

Snerlevej

Postd. Gentofte. Bylag 1—9 & 2—8 Gjentofte, Resten Vangede. Sogn: Vangede
fra Lyngbyvej 325 til Gåsebjerget

1 A (4 tz 66000) Sv. Linde, Tandlæge
3 (4 rz 37600) P Draaskau, Salgschef ☎GE 6237
5 (4 sx 35000) Chriss Lanng, Kørelærer ☎GE 361
7 (4 sm 48000) Carl Dam, Vognmd. ☎GE 3720
Knud Henriksen, Beregner ☎GE 7437
9 (4 sø 31000) Thekla Samuelsen, Fru ☎GE 1409
Erik Christiansen, Ingeniør
19 (14 cd ....) C R Fabech-Larsen, Salgschef
☎GE 3594
23 (14 ah 44000) Sv. A Mogensen, Værkstedass.
☎GE 4222
27 (14 an 32500) J Tingsgaard, Portør ☎SØ 956
29 (14 ao 65000) Sv. Dyhr, Gross. ☎SØ 2023
31 (14 ap 39500) (A Østergaard, Direktør)
F Ohm Laursen, Sekr. ☎SØ 6965
33 (14 aq 43600) Henn. Klenz, Konditor ☎SØ 2437
35 (14 ar 32100) Ester Gormsen, Frk.
37 (14 as 40000) G V Johansen, Vaskeriejer
39 (14 at 77500) Ib Dyva, Bogtrykker ☎SØ 1406
41 (14 au 45900) A Samuelsen, Bogtrykker ☎SØ 688
43 (14 av ....) Tage Klausen, Overbetj. ☎SØ 9573
2 A (4 uh 55000) Hans Andersen, Tømrerm. ☎GE 1471
H Gammelgaard, Skræder ☎GE 5906
4 (4 ra 46000) Poul Sehested, Eksp.chef ☎GE 4158
Erik Lemche, Repræs. ☎GE 6952
6 (4 sa 38000) E Hansen, Vognmand ☎GE 970
8 (4 rø 40000) Bent Jensen, Direktør ☎GE 3408
20 (14 bx 46000) J Håkanson, Snedker ☎GE 2665
Ove Albrethsen, Assist. ☎GE 2965
22 (14 ag 41600) E Westh, Fru ☎GE 7369
24 (14 af 42200) W Nielsen, Viceskoleinsp. ☎GE 913
30 (14 ac 38900) H P Valum, Overpostbud ☎SØ 2901
32 (14 ab 36100) Agnes Jensen, Fru
34 (14 aa 38500)
H Palskjold, Kriminaloverbetj. ☎SØ 2051
36 (14 ø 37000) O S Lessel, Maskinkommandørkapt.
☎SØ 1021
38 (14 æ 33300) H Lindberg, Ingeniør ☎SØ 5425
42 (14 y 54700) Chr. Jacobsen, Malerm. ☎SØ 612
44 (14 x 44700)
Trier Christensen, Træ- & Finéhdlr. ☎SØ 1204
46 (14 v 51000)
J Ambrosen, Laboratorieleder ☎SØ 5131

Snogegårdsvej

Postd.: Gentofte. Bylag og Kirkesogn: Vangede
fra Vangedevej 34 C til Buddingevej 213
Fra 101 & 80 hører til Gladsaxe Kommune

1 (1 n ....) (Ejd. A/S Vangeport)
3 ( ) (samme)
5 ( ) (samme)
7 ( ) (samme)
11 (42 a, b 53000) K B Petersen, Murer
Ejnar Petersen, Murer
15 (10 kr 64100) Børge Møller, Købmd. ☎GE 1439
Else Johansen, Fru ☎GE 7585
17 (10 kr 46200) Kr. Pedersen, Tømrerm. ☎GE 4282
19 (10 ks 36200) V Johansen, Bryggeriarb.
Jørgen Jensen, Arbejdsmd.
21 (10 kt 38500) F Johansen, Maskinassist. ☎GE 3675
23 (10 ku 42000) Hans Fink-Jensen, Salgschef
☎GE 2829
25 (10 kv 40200) A Asmussen, Overtoldvagtm.
☎GE 1866
27 (10 kx 49100) Viggo Jensen, Forvalter ☎GE 4737
29 (61 g, h 44000) Peter Grube, Direktør ☎GE 2421
33 (10 lv 31400) Inge Jensen, Fru ☎GE 5710
35 (10 iq, 61 k43200) Claire Børgesen, Fru ☎GE 4122
37 (10 ip 48500) Vilh. Larsen, Chauffør ☎GE 4813
V Graffe, Assist.
39 (10 io 30100) N Damgaard-Larsen, Komm.lærer
☎GE 5400
41 (10 in 35000) Hans A Hansen, Maskinarb.
43 (10 im 46000) D C Sørensen, Snedkerm. ☎GE 6274
45 (10 il 63600)
E R Håkonsson, Overlærer ☎GE 4956
Karen la Cour, Fru
47 (10 ik 29500) S M Pedersen, Stationsbetj.
49-51 (10 mg 80000) (I C V Jensen, Overpostbud, m. fl.)
Agnete Scharnweber, Manufakturhdl. ☎GE 1153
Salon Tove (Karen Friis) ☎GE 6403
I C V Jensen, Overpostbud
.....
53 (10 gc 38500) Orla Erholt, Cyklehdlr. ☎GE 4753
55 (10 gb 39400) Egil Christensen, Overass.
☎GE 4838
57 (10 ga 26000) H J Hansen, Arbejdsmand
59 (10 fø 32100) Axel Fiehn, Landmd. ☎GE 3850
61 (10 fæ 28000) Elin Larsen, Fru
Orla Christiansen, Varmemester ☎GE 2475
63 (10 fz 21700) (H Pedersen Damgaard, Smedem.)
65 (10 fy 37800) C V Hansen, Montør ☎GE 3642
67 (10 fx 56500) M Kvetny, Prokurist ☎GE 4733
J Colding, Lærer ☎GE 4427
69 (10 fv 54000) A Kronkvist, Salgschef ☎SØ 7735
71 (10 fu 22500) G H Nielsen, Arbmd.
73 (10 ft 35000) Mads Holm, Arbejdsmd. ☎SØ 8215
75 (10 fs 39500) V Jacobsen, Oberst ☎SØ 4082
77 (10 fr 33000) Orla Petersen, Repræs. ☎SØ 3076
81 (10 fp 33000) P Christiansen, Arbmd.
83 (10 fo 39000) Carl Hansen, Forvalter ☎SØ 8031
85 (10 fn 42700) J Haugaard Kristensen, Tilskærer
☎SØ 6919
87 (10 fm 48000) Kr. Rasmussen, Snedkerm. ☎SØ 6092
89 (10 fl 37000) (Johnny Nielsen, Kleinsmed m. fl.)
Johnny Nielsen, Kleinsmed
91 (10 fk 30000) O J Pedersen, Bestyrer
Ernst Pedersen, Møbelpolstrer ☎SØ 6425
93 = **Folkevej 19**
97 (10 fa 36200) O R Stadager, Skibsbygg.
99 (10 eø ....) (Asger J Nielsen, Komm.lærer)
2 (jvf. Vangedevej 34 A, samme ejd.)
.....
M Thomsen, Fru
1 **Hans Ludvigsen, Maskinarb.**
Ejnar Iversen, Maskinarb. ☎GE 7095
2 Poul Andersen, Skræder
Arnold Jensen, Formand

ELEKTRISKE INSTALLATIONER - Kemp & Lauritzen - Tlf. OR 700

4 (jvf. Nr. 2, samme Ejd.)
s **M Pontoppidan, Værkfører**
Frank Jensen, Musiker ☎GE 3734 v
1 J Kr. Andersen, Arbejdsmd.
Hilmer Olsen, Snedker
2 K Odde, Varmemontør ☎GE 6333
Bent Pedersen, Laboratoriebetj.
6 (jvf. Nr. 2, samme Ejd.)
s **Anna Holm, Fru**
Helge Christiansen, Tjener
1 Carla Petersen, Fru ☎GE 5166
Alex Berg, Kranfører
2 **Alfr. Petersen, Mælkekusk**
L Tonnesen, Fru ☎GE 5315
8 A (jvf. Nr. 2, samme Ejd.)
s Max Sander, Svejser
L Dennig, Bagerm.
1 **Oluf Nielsen, fhv. Bagerm.**
1 **J Bartholin, Glarmester**
2 Henn. Hansen, Portør
E Bjørlie, Sporv.funkt.
8 B (jvf. Nr. 2, samme Ejd.)
s B Holmsted, Maskinarb.
s **Axel Olsen, Lagerarb.**
1 **G Fahlgren, Telefonmontør**
A Rovsing-Pedersen, Postbud
2 Ernst Rasmussen, Overpostbud
Georg Sørensen, Chauffør
8 C (jvf. Nr. 2, samme Ejd.)
s **Helge Larsen, Bryggerlarb.**
K S Nielsen, Slagter
1 Paul Madsen, Smed
Ernst Andersen, Chauffør
2 Sigurd Iversen, Chauffør
Gunnar Brinck, Repræs. ☎GE 5932 v
8 D (38 g 315000) (Ejd. A/S Gentofte Vænge II)
(jvf. Nr. 8 E—F—G—H—J—K)
s Erling Christensen, Farversv.
Ellen Sandagger, Fru
1 **A Bridstrup, Gartner**
Tage O Andersen, Værkfører
2 **Leon Misser, Portør**
Karen Sørensen, Fru
8 E (jvf. Nr. 8 D, samme Ejd.)
s H P Pedersen, cand. mag. ☎GE 6035
.....
1 K Brinck Andersen, Boghdlr.medhj. ☎GE 5482 u
Isidor Andersen, Reparatør ☎GE 3734 u
8 F (jvf. Nr. 8 D, samme Ejd.)
s **Sv. Aa. Jensen, Arbejdsmd.**
Kjell Hjorth, Gravemester
1 J Lindhardt Jensen, Chauffør ☎GE 5482 v
Astrid Rasmussen, Fru
8 G (jvf. Nr. 8 D, samme Ejd.)
s Arne Andersen, Fabriksmester
L Uhrbrand, Slagter ☎GE 5739 y
1 **Johs. Greiner, Glasmager**
Bjarne G Bram, Murerm. ☎GE 6250
C A Præstemark, Repræs. ☎GE 4832
8 H (jvf. Nr. 8 D, samme Ejd.)
s Fr. N Olsen, Belysn.arb.
Egon Iversen, Chauffør
1 Erna Pedersen, Fru ☎GE 805
Oluf Larsen, Arbejdsmd.
8 J (jvf. Nr. 8 D, samme Ejd.)
C Keil, Fru
Frode Jensen, Maskinsnedker
1 Helmuth Jensen, Maskinm.
Preben Jensen, Bogtrykker ☎GE 3738
8 K (jvf. Nr. 8 D, samme Ejd.)
s Rosa Mortensen, Fru
Karl Sørensen, Lagerarb.
1 **Ida Larsen, Fru**
Chr. Larsen, Toldassist.
10 A (1 r 180000) (Chr. Hansen, Murerm.)
(jvf. Nr. 10B—C)
s Find E Hansen, Tandtekn. ☎GE 4687
E M Gøtz Rasmussen, Fru ☎GE 6252
Holger Jensen, Gartner
1 **Jens Sørensen, Snedker**
Werner Petersen, Sporv.funkt.
Alexander Johansen, Murerm. ☎ GE 4453
10 B (jvf. 10 A, samme Ejd.)
s E Lykkegaard Poulsen, Fabriksarb.
Erna Jensen, Fru
B Hasselberg, Sporvejsfunkt.
H Madsen, Montør
1 Karl Nielsen, Mekaniker ☎GE 2721
Arne Mølgaard, Malerm. ☎GE 4736
Verner Kock, Maalerkontrolør
K Hannibal Andersen, Chauffør
10 C (jvf. Nr. 10 A, samme Ejd.)
s Mogens Andersen, Tømrer
Grete Winther, Fru ☎GE 7666
Poul Madsen, Slagter
1 **Carl Vangegaard, Gartner**
Holg. Munch, Maler
Bue Foldager, Typograf
12 (27 ax 32300) E Lindblom, Gross. ☎GE 2227
16 (10 kp 37700) Kaj Jespersen, Pianist ☎GE 2976
18 (10 ko 40000) Børge Flindt, Fuldm. ☎GE 2080
20 (10 kn 38000)
H Austin Hansen, Fuldm. ☎GE 4198
22 (10 km 61 f 37100) Kn. Pedersen, Maler
26 (10 is 43500) Werner Bonde, Gross. ☎GE 4484
28 (10 it 49000) U Riisberg, Vognmand ☎GE 1603
Vera Widerberg, Frk. ☎GE 3119
30 (10 iu 58500) **Bertha Petersen, Fru ☎GE 2871**
Edith Nyeboe, Telegrafassist. ☎GE 2871
32 (10 iv 48700) **H C Christensen, Ingeniør ☎GE 4811**
34 (10 ix 54000) (jvf. nr. 34 A)
(K E Carlsson og Henry Mathiasen)
K Elgaard Carlsson, Stationsbetj.
34 A (jvf. 34, samme Ejd.)
Henry Mathiasen, Belysningsarb. ☎GE 3037
36 (10 ei 90200) **H Jensen, Købmand ☎GE 1055**
Karl Sørensen, Slagterm. ☎HE 4688
38 (10 eh 37000) **N Ploug Hansen, Chauffør**
☎GE 5477
40 (10 eg 43800) Johs. Mikkelsen, ps. Baneformd.
☎GE 4739
Søren Larsen, Stationsbetj.
42 (10 ek ....) Niels Erik Nielsen, Prokurist ☎GE 7263
44 (10 el 34400) Rob. Th. Hansen, Ejd.hdlr. ☎GE 6606
46 (10 cm 48000) A Østergaard, Anlægsgartner
☎GE 6030
48 (10 en 49200) Leopold Jensen, Vognmd. ☎GE 3493
50 (10 eo 46000) Ernst Hansen, Overbetj. ☎GE 4576
52 (10 ep 29900) **F E Meinekat, Smed**
H Holm Hansen, Chauffør
54 (10 zq ....) Kai Pedersen, Værkmester
56 (10 er 34000) **Niels Jensen, Chauffør**
58 (10 es 31000) **Axel Andresen, Repræs.**
Zenia Helms, Fru
60 (10 et 35000) Chr. Olsen, Kontorchef ☎SØ 3440
62 (10 eu .....) Sv. Aa. Dalgaard, Overass. ☎SØ 4198
64 (10 ev 43000) Chr. Dindorp, Vognmd. ☎SØ 4326
66 (10 ex 43000) (Ella Christensen, Fru m. fl.)
Walther Christensen, Vognmd. ☎SØ 5988
68 (10 ey 33000) Johs. Henriksen, Frugthdlr. ☎SØ 7757
Chr. A Jensen, Gross. ☎SØ 9650
70 (10 ez 33000) Niels Heeager, Maler ☎SØ 2672
72 (10 eæ 23000) A H Håkonson, Montør ☎SØ 1615
74 (10 bu 38600) **E Jørgensen, Vagtmester ☎SØ 3777**
78 (10 bs 48000) Ingemann Rasmussen, Afd.leder
☎SØ 6005

Snogegårdsvænget

Postd.: Gentofte Bylag og Kirkesogn: Vangede
fra Snogegårdsvej 5 til Mosegårdsvej 14

9 (46 242000) (jvf. nr. 11-13-15)
(A/S Matr. nr. 46, 47 Vangede)
s Ebba Johansen, Fru
Elisab. Møller, Fru
1 Chr. Bruun, Specialarb.
.....
2 Henry Hansen Gartn. ☎GE 4439 x
Finn Jensen, Arbejdsmd.
11 (jvfr. nr. 9, samme ejd.)
s A J Mortensen, Arbejdsmd.
Sv. Eyjolfsson, Chauffør
1 Walther Nielsen, Maler
Alex Guhle, Glarmester
2 Kai Rohde, Maskinarb.
Erling H Jensen, Fabrikant
13 (jvfr. nr. 9, samme ejd.)
s Jan Hemann, Gas- & Vandm. ☎GE 5431
Aage Andersen, Kontorist

H. F. AAGAARD A/s - Kul - Koks - Olie - Lindegaardsvej 52, OR *2430

1 J Haaber, Snedkerm. ☎GE 3767
.....
2 Helmuth Frederiksen, Postbud
Tommy Hansen, Tlf.montør ☎GE 6542
15 (jvfr. nr. 9, samme ejd.)
s T Eskildsen, Mælkeriarb.
Svend Rasmussen, Arbejdsmd.
1 Preben Petersen, Værktøjsmager
1 Johs. Sørensen, Malerm. ☎GE 7136
2 N Thinggaard, Chauffør ☎GE 7266
Freddy Olsen, Gartner ☎GE 4618
17 (10 d 380000) (jvfr. nr. 19-21)
(Esther Nielsen, Sagf.)
s E Friis, Overpostbud
Poul Rasmussen, Typograf ☎GE 5438 u
1 Mogens Frank, Afd.leder ☎GE 6426
A Grønlund Nielsen, Ingeniør ☎GE 7084
2 Ole Larsen, Gross. ☎GE 4892
K Hartvig Larsen, Ingeniør ☎GE 5585
19 (jvfr. nr. 17, samme ejd.)
s Børge Lerche, Vognmd. ☎GE 3728
Stig Wallentin Andersson, Sekr. ☎GE 785 u
1 Sv. Chr. Jensen, Restaur.
Carl Wolle, Montør ☎GE 5434 y
2 Karl Kjær, Chauffør
B E Thomsen, Maler ☎GE 5438 y
21 (jvfr. nr. 17, samme ejd.)
s Lydia Andersen, Fru
B Lehrskov Schmidt, stud. jur. ☎GE 7338
1 Finn Tarding, cand. pharm.
Poul Hansen, Værkfører ☎GE 7132
2 Jeanne Hansen, Fru
Erik Thomsen, Provisor
23 (10 130000) (jvfr. 25-27-29)
(Johanne Hansen, Fru & H L Hansen, Civiling.)
s Gunnar Christiansen, Arbejdsmd.
K H Nielsen, Mekaniker
Knud Paulsen, Arbejdsmd.
Hans Henriksen, Kusk
25 (jvf. nr. 23, samme ejd.)
s S J Nielsen, Arbejdsmd.
K Fischmann, Fru ☎GE 5481 x
1 O V Lauridsen, Chauffør
Carl Carlsen, Chauffør
27 (jfv. nr. 23, samme ejd.)
s Einar Hansen, Murer
Olc Sørensen, Maskinarb. ☎GE 4609
1 Sven Helt, Arbejdsmd.
Edith Benjaminsen, Enkefru
29 (jvf. nr. 23, samme ejd.)
s Carl Rohde, Arbejdsmd.
Rich. Henriksen, Arbejdsmd. ☎GE 5778
1 Harry Hansen, Arbejdsmd.
Orla Sørensen, Murerarbejdsmd.
8 (43 a 24000) C Christensen, Arbejdsmd.
16-18 (10 b 45000) Ejnar Jensen, Tromleførcr ☎GE 7072
Hans R Jensen, Arbejdsmd. ☎GE 5664

Sofievej

(Privat Vej)

Postd.: Hell. Bylag: Gjent. Sogn: Hell.
fra Strandvejen 167 til Hellerupvej 38

1 (jvf. Strandvej 167, samme Ejd.)
»Habis«, Tøjrensning ☎HE 5282
Aage Sørensen, Blomsterhandler ☎HE 4450
Ingrid Larsen, Damefrisørinde ☎HE 5167
C Clausen, Skomagerm. ☎HE 4674 y
1 **Jørgen P Pedersen, Snedkerm., Vicevært**
H J Jensen, Kontorbud
2 **O A Westh, Spedtør ☎HE 788 y**
Marius Knudsen, Frugthdlr.
3 **Jenny Nielsen, Forstanderinde ☎HE 1046 x**
C C Jeppesen, Konditor ☎HE 4674 v
4 K K Hansen, Formd. ☎HE 2299
A Ziegler, Fru ☎HE 4674 x
3 (16 ms, oi ok 160000)
(G Christensen, Frk., m. fl.)
»Tempo« Skrædcriet ☎HE 788 x
Café Jomsborg (Arvid Poschmann) ☎HE 35035
Alba Maskinfabrik ☎HE 1183
1 Arvid Poschmann, Restauratør
Carlo Rasmussen, Chauffør ☎HE 1344
Anna Rasmussen, Fodpl., Fru ☎HE 1344
2 A E Madsen, Overpolitibetjent ☎HE 6053
Louise Pedersen, Enkefru
3 **Egon Bæhr, Skræder ☎HE 3489 y**
Agnete Mauritzen, Fru ☎HE 1344
4 Anna Christensen, Fru ☎HE 183
E Walberg Fru ☎ HE 3489 u
5 Alfr. Hansen, Arbejdsmd.
5 (16 kæ 220000) (A Johansen, Fru)
s H Stilund Vincents. Gartnerassist. ☎HE 7048
Emil Christiansen, Chauffør ☎HE 3934 x
1 **Knud Larsen, Maskinm. ☎HE 5133**
R U Lønholdt Bendtsen, Brandmester
☎ HE 1145 v
2 **H Emil Johansen, Maskinm. ☎HE 1145 x**
Kai Larsen, Tonemester
3 **Christine Hansen, Fru ☎ HE 4471**
Johan Johansen, Maskinarb.
4 G E Plougstrup, Disponent ☎HE 2446
E Jessen, Karetmager
5 L Nønegaard-Jensen, Fru
H J Knudsen, Fabrikant
7 (16 kæ vurd. u Nr. 5) (Samme)
s Henn. S Henriksen, Sporv.funkt. ☎HE 8241
N E Person, Blikkensl.
1 **Ane M Madsen, Enkefrue**
Ane Margr. Madsen, Overass., Frk. ☎HE 7354 x
L A Andersen, Banebetj.
2 Viggo Jensen, Arbejdsmd.
C W Andersen, Banebetj.
3 Holg. Ullman Hansen, Snedker ☎HE 7354 x
C A Olsen, Distriktsvejmand
4 Th. Lorentzen, Maskinarb.
Harald Olsen, Banearb. ☎HE 8987
5 **J Ellesøe, Sporv.funkt.**
Carl Frederiksen, Tjener ☎HE 3943 y
7 A (16 kæ se Nr. 5) (Samme)
Chr. Thomsens Eftf. (Sv. Antvorskov), Snedkerm.
☎HE 735
9 (16 gc 70000) (Zone-Redningskorpset)
.....
11 (16 ls 120000) Hilmar Rasmussen, Malerm.
☎HE 1577
13 (16 lt 75000) J Hostrup-Schultz, Sagf. ☎HE 3580
15 (16 lu 110000) Kaj Højring, Civiling. ☎HE 1988
17 (16 ig 90000) Rs. Glargaard, Købmd.
Hvilehjemmet »Casa Blanca« ☎HE 7478
19 (16 if 115000) (K Bjørklehn, Fru)
— · — · — · — · —
21 (16 ie 96000) M Kjeldsen, Prokurist ☎HE 3820
23 (16 hq 75000) P Thorning Hansen, Direktør
☎ HE 4496
25 (16 gg 50000) (W Hildon, Fuldm.)
W Hildorf, Kontorchef
Kn. Aa. Larsen, Snedker
27 (16 gf 130000) Agnes Andersen, Fru ☎HE 198
29 (16 fv 72000) Aase Hvidberg, Frk. ☎HE 6672
31 (16 em, fx 64000)
Sv. Aa. Andersen, Optiker ☎HE 6543
Anne Marie Hansen, Fru ☎HE 8947
33 (16 ec 80000) Aug. Bauer, Fabrikant ☎HE 890 x
Else Ambrosen, Frk. ☎HE 890 y
C Pelikowsky, Fabrikmester ☎HE 2947 x
2 (jvf. Strandvej 169, samme Ejd.)
1 A D Andersen, Fabrikant ☎HE 326 u
H Schwerdtfeger, Disponent ☎HE 8542
2 J Beyerholm, Fru
J Chr. Mørch, Pensionist ☎ HE 326 v
Sidebygningen
K R Petersens Kleinsmedie ☎HE 395
Herm. P T Krebs' Malerværksted ☎HE 628
Aage Johansen, Fabrikant ☎HE 8658
4 (16 eq, ez, eæ 60000) (jvf. Nr. 4 A)
(E Petersen, Husejer)
s Knud V Pedersen, Bager
Ingeb Dal, Fodplejer, Frk. ☎HE 3910
1 Carl Hansen, Snedker
K Nielsen, Fru
2 Anna Jensen, Fru ☎HE 1961 u
Maren Jensen, Fru
4 A (16 eq, ez eæ se Nr. 4) (Samme)
s M Lang, Fru
Robert Rasmussen, Belysningsarb. ☎ HE 1961 v
1 Werner Nymann, Kontrolbetj. ☎HE 2967 x
E S Jacobsen, Enkefru
2 I Meldgaard, Fru ☎HE 1961 y
G Holm Jensen, Sporv.funkt. ☎HE 7601

TH. JENSEN. Blikkenslagermester. Brogaardsvej 26. Tlf. GE 162-262

6 (16 gh 44000) (H A Klerulff, Fabrikant) Ane Josephsen, Fru ☎HE 1900
8 (16 kt 82000) W Ø Larsen, Cigarfabrikt. ☎HE 5882
10 (16 ks 60000) Stanley Hansen, Komm.lærer ☎HE 8854
x x x x x x x x x x
12 (16 kr 62000) Magda Heegaard, Frk. ☎HE 537
Marguerite Heegaard, Fru ☎HE 587
14 A (16 tn, ub, ug 67000) Soph. Cloos, Gross. ☎HE 5925
14 B (16 ix 55000) Ebba Stegmann, Fru ☎HE 6169 y
16 (16 kn 90000) Einar Petersen, Husejer ☎HE 886
18 (16 km 115000) Wald. Jacobsen, Generalkonsul, Direktør ☎HE 4885
20 (16 id 100000) Axel Wirenfeldt, Direktør ☎HE 4796
22 (16 ic 84000) Rob. Larsen, Direktør, Konsulent ☎HE 2010
24 (16 ib, og 82000) Gudrun Thorball, Fru ☎HE 4093
26 (16 of 100000) »Centralmissionens Mødre- & Børnehjem« ☎HE 930
Lydia Thomsen, Forstanderinde, Frk.
28 (16 od 88000) (Københavns Bahai Samfund)
.....
30 (16 eh, sz 125000) Else Esmer, Fru ☎HE 2309
32 (16 eg 80000) Asta & Hedvig Madsen, Pensionat ☎HE 6142

Sognevej

Postd.: Gentofte. Bylag og Kirkesogn: Vangede fra Herredsvej til Ericavej

41 (10 kd 41500) R Selsmark, Tømrerm. ☎GE 2658
45 (10 iæ 53000) Tage Holm, Murerm. ☎GE 193
Th. Sørensen, Arbejdsmd.
47 (10 iz 46000) Ejler Jensen, Fabrikant ☎GE 4942
49 (10 iy 43000) A J Bech, Sagfører ☎GE 4714
53 (10 ii 104000) T Dodensig, Bagerm. ☎GE 3885
V Johansen, Skræder
Erik Hilstrøm, Smed
57 (10 ig 65000) Chr. Weje, Overlærer ☎GE 3147
Lise og Hans Chr. Engbæk, Læger ☎GE 403
61 (3 ck 40000) O Clemmensen, Billedskærer ☎GE 4492
65 (3 eæ 65000) Ebbe Atling, Eksp.sekr. ☎GE 1799
67 (3 eø 47000)
A Galsgaard Hansen, Overing. ☎GE 5676
71 (3 ft 37000) Mich Iversen, Kommunalarb. ☎ GE 1547
42 (10 ai 36500)
K Mundus, Direktør ☎GE 6625
46 (10 cp 33900) P Arp, Murerm. ☎GE 2149
48 (10 cq 49500) Roma Kirk, Fru
C Holsted, Direktør ☎GE 4476
50 (10 er 35000)
E Krogsgaard Nielsen, Overass. ☎GE 2548
52 (10 cs 56000) C F Jantzen, Murerm. ☎GE 4923
54 (10 ct 24000) N L S Martinsen, Oversignalformd. ☎GE 2863
56 (10 gd 34300) (Sv. Hansen, Portør m. fl.) Sven Hansen, Portør
58 (10 ge 40000) H Ravnkilde, Disponent ☎GE 3355
60 (10 gf 37000) Viggo Clausen, Snedkerm. ☎GE 812
62 (10 gg 44000) H K Hulvej, Kontorchef ☎GE 145
64 (10 hæ 40000) K Fog Sørensen, Kørelærer ☎GE 3395
66 (3 ci 42000) H E Hansen, Overmejerist ☎GE 3281
68 (3 dh 84000) C Brodersen, Viktualiehdlr. ☎GE4671
78 (3 lv 27000) (Gentofte almennyttige Boligselskab) G Hårtel, Lokomotivfører ☎SØ 8261
80 (3 lu 26000) (samme)
Ib Fabricius, Chauffør
82 (3 lt 27000) (samme)
W P Petersen, Gas- & Vandm. ☎SØ 8660
84 (3 ls 25500) (samme)
Fl. Rønnebech-Petersen, Politibetj. ☎SØ 1686
86 (3 lr 27000) (samme)
Sv. Hansen, Underbrandmester ☎SØ 5638
88 (3 lq 26000) (samme)
G Basse, Sporv.funkt.
90 (3 lp 26000) (samme)
Else Marie Hansen, Fru

Solbakkevej

Postd.: Gent. Bylag: Bernst., hvor ikke andet er anført. Sogn: Jægersb.

fra Fortunvej 41 til Solsøvej 30

1 (1 gr 93000) Kaj Christensen, Civiling. ☎OR 6728
3 (1 uq, adr 33000) Sv. Paulsen, Gross. ☎OR 1027
5 (1 ur 61000) Marie Rise, Enkefru ☎OR 2387
7 (1 vo 67000) Anders Weirup, Kiroprakt.
9 (1 vr 65000) D Steensbech, Kaptajn ☎OR 718
11 (1 xd 83000) K Norup, Ingeniør ☎OR 4008
13 (1 aix 70000) Erik Sundberg, Prokurist ☎OR 3652
15 (1 bi 61000) E Sihm, Overass. ☎OR 2630
19 (1 uu, ye 33000) (L Uldal Jepsen, Fru)
23 (1 uv 250000) (A/S Matr. Nr. 1 uv Hernstorff By) Sv. Bøgelund-Jensen, Direktør ☎OR 2840
25 (1 læ 58000) Peter Jacobsen, Prokurist ☎OR 8892
31 (1 apb ....) I A Glottrup, Politiass. ☎OR 4390
33 (1 apa ....) (R. Olsen, Fabr.) Helge Holmelin, Fuldm. ☎OR 9424
35 (1 xl 58000) C Mailand, Læge ☎OR 3200
37 (1 sx, ao 62000) S Nordemann, Fru ☎OR 2065
Karen Buch, Lektor, Fru
39 (1 ar, as (Jægersb.), 1 ni, nk (Bernst.) 39000) C Reenberg, Fru
Stig Sandberg, stud. med.
41 (1 aku 60000) A K Madsen, Tømrerm. ☎OR 3944
45 (1 akx 50000) Vald. Sørensen, Kontorchef ☎OR 5561
47 (1 mø 55000) H J Hansen, Repræs. ☎OR 1934
51 (1 æv 25000)
Poul Iversen, Professor, Dr. med. ☎GE 1413
53 (1 æu 75000) Helge Darville, Repræs. ☎GE 4674
55 (1 æt 57000) E Boyesen, Fru ☎GE 2750
57 (1 æs 95000) Ebbe & Karen Clemmensen, Arkitekter ☎GE 6880
59 (1 ær 55000) E Hardrup, Arkitekt ☎GE 1969
61 1(æq 25000) Villars Lunn, Professor ☎GE 6837
63 (1 æp 59000) Th. Bang, Disponent ☎GE 6571
65 (1 æo 80000) F Schou-Jensen, Ing. ☎GE 6863
67 (1 æn 43000) M Vaarstø, Fjerkrædhlr. ☎GE 5652
6 (1 ads 52000) J A Overgaard, Kontorchef ☎OR 1486
8 (1 apu ....)
O Gyde Poulsen, Afd.best. ☎OR 9443
8 (1 on, yx 60000) A Borch Christensen, Oliemester ☎OR 7252
12 (1 om 63000) K Gerhard Olsen, Fuldm. ☎OR 5568
14 (1 xp 38000) (Ellen Nielsen, Overlærer, Fru) Georg Nielsen, Mekaniker ☎OR 6536
18 (1 eh 42000) H Martens-Petersen, Maskinm. ☎OR 1939
22 (1 akd 48000) C Brandtved, Gross. ☎OR 8870
24 (1 tn 38000) S Aa. Jørgensen, Laborant ☎OR 8927
26 (1 akm 50000) Aksel Sørensen, Fabrikant ☎OR 6472
28 (1 pb 82000) (Gentofte Kommune) P Thomsen, Gartner ☎OR 8039
30 (1 up 72000) Aage Eibye, kgl. Balletdanser ☎OR 6086
38 (1 aks 53000) F Weiergang, Revisor ☎OR 7804
40 (1 akr 46000) Henry Jørgensen, Murerm. ☎OR 544
42 (1 akq 61000) P H Joensen, Lærer ☎OR 6637
46 (1 og, vm 32000) Sv. Holm, Overing. ☎OR 5423
48 (1 oe, of 56000) V Sander, Arkitekt ☎OR 908
50 (1 aov ....) Ole Glarbo, Civiling. ☎OR 2160
52 (1mæ, od 56000) D Stubbe Teglbjærg, cand. mag. ☎OR 8617
54 (1 ru 32000) (V Førrisdahl, Inspekt.)
56 A (1 b 72000) M Black-Petersen, Arkitekt ☎ OR 1632
56 B (1 alæ 42000) O Høffding, Eksp.sekr. ☎OR 4862
58 A (1 æx (Bernstorff), 1 fh, fk (Jægersb.) 42000) Alfr. Røhlings, Gross. ☎OR 7316
60 (1 æy 37000) T Damø, Sporvejsfunkt.
62 (1 æz 63000) Aage Dahl, Gross. ☎GE 1970
66 (1 æø 44000) Ellen Benediktsson, Tandlæge, Fru ☎GE 1230
G Jonsson, Civiling.
68 (1 øa 50000) Finn Petersen, Sekr. ☎GE 4725
70 (1 øb 50000) J Kruckow, Direktør ☎GE 2839
72 (1 øc 35000) K Heebøll-Nielsen, Komm.lærer ☎GE 5230
74 (1 ød 37000) Carl Olsen, Mekaniker ☎GE 2865

Er Deres radioapparat i uorden? Saa ring til OR 2843, Andresen, Ing.

Solsiden

(Privat Vej)

Postd.: Gent. Bylag: Bernst. Sogn: Jægersb.
fra Solbakkevej 46 mod Nord

3 (1 ale 16000) (Jens P Larsen, Tømrerm.)
5 (1 alq 55000) J Bentzen Pedersen, Arkitekt ☎OR 7072
7 (1 ala 65000) Hegle Larsen, Civiling. ☎OR 2622
9 (1 alb 19000)
Jobs. Bækgaard, Brandinsp. ☎OR 3067
11 (1 ak ....) (A de Nully Brown, Arkitekt)
13 (1 ald 60000) K Storgaard, Komm.lærer ☎OR 8792
15 (1 ali 55000) H C Olsen, Læderhdlr. ☎OR 6385
2 (1 aid 80000)
T Sparrewohn Sparrevold, Direktør ☎OR 8619
4 (1 alp 55000) E Scavenius, fh. Statsminister
6 (1 alo 65000)
M E Qvistgaard Bjørn, Civiling. ☎OR 6651
8 (1 aka) Aage Janussen, Chauffør ☎OR 3225

Soløsevej

Postd.: Gent. Bylag: Bernst. Sogn: Jægersb.
fra Ermelundsvej 126 til Fortunvej, Hj. af Skovvej

3 (1 za 42000) Mogens Schmidt, Lodsinsp. ☎GE 4214
5 (1 zb 52000) G Jespersen, Revisor ☎GE 3402
7 (1 zc 70000) E Ettrup-Petersen, Civiling. ☎GE 6107
9 (1 zd 75000) Martin Nielsen, Skibsing. ☎GE 72
15 (1 zg 36000) B Laursen, Repræs. ☎GE 1966
17 (1 zh 75000) Sv. Truelsen, LRSagf. ☎GE 4229
21 (1 zk 60000) Johs. Moe, Skolebestyrer ☎GE 2054
23 (1 zl 72000)
Torrey Bremerdal, Revisor ☎GE 6023
25 (1 zm 68000) H E Gaunbo, Skibsfører ☎GE 1291
27 (1 zn 42000) E Moldow, Repræs. ☎GE 2632
29 (1 zo 27000)
Wm. H Runk, Ing. ☎GE 7233
33 (zq 45000) M Stephensen, Arkitekt ☎GE 3306
39 (1 zt 85000) J Barfoed, Fuldm. ☎OR 6870
51 (1 anæ, aoa 50000) Hans Andersen, Prokurist ☎GE 5511
55 (1 anz 35000) Irene Gørtz, Fru ☎OR 4136
57 (1 anm 78000) A Grosman, Civiling. ☎OR 3031
59 (1 ann 60000) V Krogh, Forretn.fører ☎OR 8577
61 (1 ano 40000) J Palsbo, Vinhdlr. ☎OR 8512
65 (1 ang ....) Charles Johansen, Prosektor, Læge ☎OR 2151
67 (1 anh 62000) Axel Søeborg, Repræs. ☎OR 6777
69 (1 anq 80000) S E Bang, Civiling. ☎OR 7407
71 (1 aaæ, adm 300000) (Gentofte Komm.)
Vandværket ☎OR 584 & 7384
C M Angeldrup, Maskinmester
E Gorm Rasmussen, Maskinm.
Aksel Hansen, Vandværksarb.
73 (1 amh 67300) (Gentofte Komm.)
S Kr. Sørensen, Overmaskinm. ☎OR 7384
4 (1 zv 86000) E J Hillmann, Gartner ☎GE 1860
E Hillmann, Rulleforr. ☎GE 1860
8 = Hundesøvej 10
10 A (1 ani 63000) Ove Hoff, Professor ☎GE 995
10 B (1 æb 60000) J Adler-Nissen, Arkitekt ☎GE 5058
12 (1 æc 110000) N M Plum, Civiling. ☎GE 4776
14 (1 æd 40000) H Sørensen, Anlægsgartner ☎GE 6139
16 (1 æe 59000) Ry Preisler, Blomsterhdlr. ☎GE 1170
18 (1 æf 73000) S Hvilsom, Arkitekt ☎GE 3655
20 (1 æg 70000) C F Steenstrup, Eksp.sekr. ☎GE 1709
22 (1 æh 69000) C A Bertelsen, Civiling. ☎GE 1748
24 (1 æi 60000) N Engel, Ingeniør ☎GE 1520
26 (1 æk 133000) Feodor Nielsen, LRSagf. ☎GE 1408
34 (1 øe ....) Poul Rasmussen, Disponent ☎GE 6786
36 (1 aos, aot 50000) Henn. Rud, Civiling. ☎GE 5132
42 (1 aoø 40000) Jørgen Jensen, Arkitekt ☎OR 7229
44 (1 anr 55000) Harald Nissen, Fuldm ☎OR 4142
50 (1 aoq 40000) N P Eriksen, Gross. ☎OR 7959
54 (1 amz 79000)
Kn. Lausten Svensen, LRSagf. ☎OR 1016

Sommervej

Postd.: Charl. Bylag: Bernst. Sogn: Ordrup.
fra Enighedsvej 46 til Jægersborg Allé 67

1 (2 ic 60000) G Belling, Frugthdlr. ☎OR 755
3 (2 id 65000) H Fog Pedersen, cand. pharm. ☎OR 3630
5 (2 fm 55000) A Frisinette, Salgschef ☎OR 347
7 (2 fl 55000) K Schilder, Fru ☎OR 1556
9 (2 fk 58000) Sv. Poulsen, Instrumentm. ☎OR 1530
11 (2 fi 48000) (E J Stampe Frølich, Eksp.sekr.)
.....
13 (2 fg, fh 75000) F Reimers, Direktør ☎OR 1952
15 (2 ht 56000) (Harald Bandholtz, Gross.)
Sv. G Ljungqvist, Repræs. ☎OR 7063
17 (2 fe, gm 57000) Eyvind Lenstrup, LRSagfører ☎OR 5553
23 (2 gl, hq 105000) Eric Beyer, Dir. ☎OR 1747
25 (2 ma 80000) J Amorsen, Frk. ☎OR 6319
27 (2 ly 90000) Ove Madsen, Direktør ☎OR 9268
2 (2 hz, hø, ib 85000)
E Cohn, Departementschef ☎OR 2018
4 (2 fa, hu 45000) Poul Ehlern, Underkasserer v. Gentofte Kommune ☎OR 6017
6 (2 eø 45000) J V Schønemann, Prokurist ☎OR 7025
Steen Borck Jensen, Arkitekt ☎OR 302
8 (2 eu 46000)
A Büllow, Bankfuldm. ☎OR 7156
10 (2 et 66000)
Svend Pedersen, Afd.chef ☎OR 2512
S Ahlqvist, kgl. Kapelmusikus ☎OR 1896
12 (2 es 65000) Ove Johansen, Konsulent
14 (2 el 56000) Rigitze Rasmussen, Fru ☎OR 4401
16 (2 ek 62000) Peder Weng, Gross. ☎OR 4713

Sophus Bauditz Vej

Postd.: Charl. Bylag: Ordrup. Sogn: Skovsh.
fra Skovshovedvej til Teglgårdsvej

1 (5 rn 55000) (Aase Nielsen, Fru)
Eyolf Hermansen, Stenograf
Jan Trier, stud. psyk. ☎OR 1422
1 A (5 ri 30000) A Kestler, Møbelfabrikt. ☎OR 1669
3 (5 ek 50000) Victor Kristiansen, Ingeniør ☎OR 3760
5 (5 ef 50000) Anna Jespersen, Overlærer ☎OR 376
7 (5 ee 48000) Rs. Olsen, Postbudformd. ☎OR 6995
Kaj Carlsson, Smed
9 (5 ed 48000) Olav Segalt, Organist ☎OR 2644
Ordrup Musikskole
11 (5 ec 40000) (W Hallin, Gartner)
Erik Hallin, Chauffør
Ejnar Frederiksen, Ejendomsmægler ☎OR 4259
13 (5 du 65000) Aa. Kingo Axelsen, Afd.chef ☎OR 8263
15 (5 dt 60000) Helge Petersen, Direktør f. Meteorolog. Institut ☎OR 415
17 (5 ds 65000) H H Lefolii, Bankbest. ☎OR 406
Ellen Frank, Fru ☎OR 7390
19 (5 dr 65000) Chr. Billgaard, Landsdommer ☎OR 5622
21 (5 dq 55000) Mary Krog, Fru ☎OR 4158
Torben Krog, Arkitekt
25 (5 qv 37000) Julie Holst, Frk. ☎OR 481
V Munthesen, Filmsoperatør ☎OR 1918
27 (5 qu 30000)
Axel Bjørkholm, Maler ☎OR 4648
29 (5 qt 30000) Emil Møller, Tømrerm. ☎OR 634
31 (5 qs 60000) H Smyth, Kontorchef ☎OR 1238
Jens Krarup, Gross. ☎OR 6283
33 (5 qr 42000) V K Gregart, Kartograf ☎OR 1572
35 (5 qq 35000) L Dyggve, Fru ☎OR 5173
37 (5 qp 40000) M Andersen, Translatrice ☎OR 2780
39 (5 kv 27000) Ellen Roepstorff, Fru ☎OR 1226
41 (5 rm 40000) (P M Toft, Driftsinspektør)
Emil Svendsen, Typograf ☎OR 8794
Kamma Westermann, Fru
43 (5 ro 52000) Poul Andersen, Købmand ☎OR 6685
45 (5 ræ 45000) Sv. Hansen, Tømrer ☎OR 7277
N E Andersen, Eksped. ☎OR 363
2 (jvf. Nr. 4 & Skovshovedvej 4—6, samme Ejd.)
s Ejvind Andersen, Postbud
1 Kaj Nørager, Kontrolbetj. ☎OR 6872
Anna Hansen, Fru ☎OR 1434
3 Rasmus Jørgensen, Murerm. ☎OR 299
4 (5 cæ se Nr. 2) (Samme)
s M Anthonsen, Fru ☎OR 1969
I E Hansen, Forretn.best.
1 Ejner Jensen, Tømrerm. ☎OR 2849
K J Petersen, Mekaniker
2 Gunnar Christiansen, Maleraflæser ☎OR 2309
Johs. Munch, Skræder
3 Ejner Nielsen, Lagerformd. ☎OR 7932 x
Christine Andersen, Fru ☎OR 2617

ELEKTRISKE INSTALLATIONER - Kemp & Lauritzen - Tlf. OR 700

6 (5 dz 55000)
Alexandra Jensen, Vognmand, Enkefrue
Kay Jensen, Jockey
P Jensen, Vognmandsforr. ☎OR 220
Karen Frederiksen, Fru ☎OR 1317
Albert Jensen, Vognmd., ☎OR 5966
2 O Hellerup Jensen, Smed
H Hammeken, Chauffør
8 (5 dæ 50000) Fl. Christensen, Elektromekaniker
s Alfr. Andersen, Bryggerarb.
Ove Odby, Sined
1 F Tjott Hansen, Naalemager ☎OR 5111 v
H Rejnholdt Larsen, Arbejdsmd. ☎OR 5111 u
2 Arthur Svendsen, **Baadebygger**
10 (5 dø 51000) **J Pedersen, Overpostbud ☎OR 9083**
Axel Jensen, Mejerilejer ☎OR 1197
Leo Capion, Murer
1 **Kaj Sørensen, Postbud ☎OR 4497**
Tora Hansen, Fru ☎OR 528
2 Peter Skarvig, Talepædagog ☎OR 8476
12 (5 ea 42000) Karl Haaland, Pensionist
s E Lilleballe, Fru
Helm. Larsen, Blikkensl.
1 .....
Marius Knudsen, Arbejdsmd.
14 (5 fd 45000) **Dagny Christensen, Enkefru**
Poul Rasmussen, Chauffør
16 (5 fe 36000) J P Laursen, Anlægsgartner ☎OR 7124
Martin Jensen, Repræs. ☎OR 8436
18 (5 er 38000) (A L Babe, Fru)
N Babe, Assist. ☎OR 937
E H Kestler, Tømrer
20 (5 lh se **Korsgaardsvej 26**) **(H Chr. Jensen & Hans Olsen, Tømrermestre)**
Korsgaardens Kolonialforr. ☎OR 286
Jørgen Kornerup-Madsen, Købmd. ☎OR 286
Korsgaardens Kødudsalg ☎OR 2376
Harry Pedersen, Slagterm.
s K Møller Andreassen, Filmtekniker
1 H C Hansen, Snedkerm. ☎OR 1977
M P Vemmelund, Ledningsassist. ☎OR 6256
2 J Jeppesen, Smed
H Wassberg, Farve- & Tapethdlr. ☎OR 8640
22 (5 ic 65000)
Peter Blomgren, Vognmd. ☎OR 377 - 737
Skovshoved Fragtcentral
B Techau Andersen, Fuldm. ☎OR 7185
24 (5 ko 36000)
Kjeld Roikjer, kgl. Kapelmusikus ☎OR 4358
26 (5 kn 65000) Clara Giertsen, Fru ☎OR 7058
28 (5 km 60000) L Berentzen, Kontorchef ☎OR 5773
30 (5 id 45000) S A Løvfal, Civiling. ☎OR 2605
Kai S Harnov, Hdlsrejs. ☎OR 7830
34 (5 sr 65000) P M Lythje, Salgschef ☎OR 8521
36 (5 sq 70000) P Wohlmuth, Gross. ☎OR 8965
38 (5 sp 62000) J P Hansen, Stationsbest. ☎OR 3093
40 (5 dy 57000) Fr. Johansen, Gross. ☎OR 7232
42 (5 rq 62000) Kai Nielsen, Gross. ☎OR 2086
44 (5 eh 60000) E Arp, Fru ☎OR 4321
Ejvind Overgaard, Snedkerm. ☎OR 9254

Sponnecksvej

Postd.: Gent. Bylag og Sogn: Gentofte.
fra H A Clausens Vej til Kildeskovsvej c. 55

1 (1 ac, ag 80000) E Suenson, Dir. ☎GE 300
3 (1 if .....) (Hans Nielsen, Bygmester)
5 (1 gg 50000) P Mengel-Christensen, Repræs. ☎GE 2049
7 (3 bb .....) S B Bjørklehn, Konservator ☎GE 28
15-17-19 (1 hn, ho, hp 145000) (Irene Bille, Fru)
15 Josias Bille, Forfatter ☎GE 4002
17 Eleonora Ibsen, Fru ☎GE 8545
19 Kay Schmidt, Eksped. ☎GE 8612
21 (1 hr 83000) (Ib Bodenhoff, Gross).
2 (1 am 90000) Arthur Andersen, Landsdommer ☎ GE 2577
4 (1 be 60000) (Gerda Pechüle, Fru)
W Pechüle, Ejendomsmægler ☎GE 777
8 (1 at 46000) Sven Chr. Schmidt, Dr. phil.
10 (1 cc 72000) Anna Jensen, Gross., Fru ☎GE 112
12 (1 bz 115000) Axel Maar, Arkitekt, kgl. Bygningsinsp. ☎GE 2542
14 (1 cf 72000) (Skandinavisk Kontrol A/S)
S Holz, Direktør ☎GE 6104
16 (1 ce .....) Erik Garby, Lektor ☎GE 6907
18 (1 ig .....) (Ejgil Larsen, Civiling.)

Springbanen

(Privat Vej)

Postd.: Gentofte. Bylag og Kirkesogn: Gentofte
fra Bernstorffsvej 95 til Kildeskoven

85 (28 v 75000) D Neuhaus, Fuldm. ☎GE 5190
87 (28 x 62000) Poul Høyrup, Byretsdommer ☎GE 4772
89 (28 v 62000)
Kaj Brøgger Møller, Kriminaloverbetj. ☎GE 3678
91 (28 z 62000)
T E Jensen-Egebjerg, Civiling. ☎GE 3262
93 (28 æ 64000) G Schacke, Fru ☎GE 6260
95 (28 ab 62000) J Havning, Arkitekt ☎GE 6088
Anna Havning, Fysioterapeut, Fru ☎GE 6088
97 (28 ac 110000) Poul Kornerup, Civiling. ☎GE 4212
99 (28 ad ....) Aa. R Søderberg, Dir. ☎GE 3024
101 (28 s .....) J Damm, Prokurist
103 (28 t 67000) F A Jørgensen, Restauratør ☎GE 5267
105 (28 u 60000) Edvin Jacobsen, Prokurist ☎GE4185
107 (28 r 75000) C Christoffersen, Bogtrykker ☎GE 5281
109 (28 q 70000) Johanne L Konnerup, Fru ☎GE 7400
111 (28 af 75000) H H Jensen, Vicedirektør ☎GE 4300
113 (28 ae 67000) B Løvgreen Nielsen, Repræs. ☎GE 6054

Springdamvej

Postd.: Gent. Bylag og Sogn: Jægersborg
fra Jægersborg Allé 190 til Ibstrupvej

1 **A** (1 bg 60000) Sv. Rich. Hansen, LRSagf. ☎GE 2436
1 **B** (1 hh 45000) A Sørensen, Kontorass. ☎GE 3293
3 (1 bv 35000) Hedvig Schock, Fru ☎GE 377
Inger Mervild, Skuespillerinde
5 (1 bu 73000) H Nojesen, Revisor ☎GE 442
7 (1 bt, 3 ck 26000) (Sommerbolig)
Knud Petersen, Belysningsm. ☎GE 1738
9 (1 bs, 3 ci 42000) Harry Bolvig, Malerm.
Carl Bolvig & Søn, Malermestre ☎ GE 1401
8 (1 dl 54000) A L Olsen, Kemigraf ☎GE 5524
10 (1 dm, ec, gt 49000) H C Pedersen, Formd. ☎GE 2381
Jens R Jensen, Civiling. ☎GE 1766

Stenagervej

Postd.: Hell. Bylag: Gjent. Sogn: Dysseg.
fra Dyssegårdsvej 18 til Teglværksbakken

13 (5 hy 65000) G Bering-Jensen, Fru ☎GE 7555
Emil Arendt, Dir. ☎GE 78
15 (5 im .....) Preben Kjær, Tømmerhdlr. ☎GE 7215
17 (5 io 28000)
Nelly Hogild, Billedhugger, Fru ☎GE 1749
19 (5 in 37800) Johs. Nielsen, Malerm. ☎GE 2488
21 (5 b 47500) A Moe, Fru ☎GE 2771
25 (5 ik 45000) Johs. Madsen, Sekr. ☎GE 4895
27 (5 gb 46000) L Berner, Kontorchef ☎GE 3768
4 (5 fc 34700) F Weber, Fru
Ole M Jappe, Værkfører ☎GE 1898
6 (5 fd 37000) Hj. Andersen, Sagf. ☎GE 2891
8 (5 fe 34000) H Hansen, Jord- & Betonarb.
H P Olsen, Opsynsmand
10 (5 ff 25600) Alb. Johanssen, Buntm. ☎GE 4635
12 (5 fg 31000)
Folmer Nerløe, Laboratoriemester ☎GE 3806
14 (5 fh 19200) (Gent. Komm. (Oplagspl.))
16 (5 hu 36000) Fr. A Skov, Malerm. ☎GE 2828
20 (5 fk 46000) Jørgen Justesen, Fotograf
22 (5 fl 57000) O C Rindom, Værkmester ☎GE 3852
24 (5 lx 42000) Sv. Kofoed, Prokurist ☎GE 2188

H. F. AAGAARD A/s - Kul - Koks - Olie - Lindegaardsvej 52, OR *2430

Stendyssevej

Postd.: Hell. Bylag: Gjent. Sogn: Dysseg.
fra Ewaldsbakken til Dyssegårdsvej ....

3 (5 bæ 40000) Kirstine Nielsen, Fru
Dora Jappe, Dameskræderinde GE 2564
5 (5 bø 51000) J P Rosenhøj, Skibsf. GE 864
7 (5 ca 57000) P Osvang, fh. Overlærer GE 6247
C Birkov-Sørensen, Lærerinde GE 7587
9 (5 cb 72000) Børge Frederiksen, Fuldm. GE 2025
11 (5 cc 40000) M F Andersen, Fabrikt. GE 561
4 (10 aæ 85000) K Hedgaard, Direktør GE 6940
6 (10 az 43000)
Niels Jacobsen,Prokurist GE 581
8 (10 ay 38000) S Jørner, Bødker GE 1608
Ove Jørner, Komm.lærer
10 (10 ax 40000) (Fl. Hilsbo, Malersv.)
Peter Larsen, Repræs.
Sv. Aa. Petersen, Overass. GE 5615
12 (10 av 38000)
P Würtz, Motorfører GE 2918
Eigil Würtz, Repræs.

Stigårdsvej

Postd.: Hell. Bylag: Gjent. Sogn: Magleg.
fra Maglemosevej til Phistersvej

1 A (19 fv 49000) (Wm. Kierulf, Gross.)
Bibi Kierulf, Fru HE 6881
1 B (19 fu 48000) E Aspöck, Prokurist HE 6095
1 C (19 ft 51000) Erik Bach, Universitetslektor
Dr. phil. HE 6718
1 (19 c, se Blidahpark 28) (A/S Blidah)
O Helck, Automobilmekaniker HE 3569
3 (19 kg 50000) N George Andersen, Fru HE 1593
Birgit Duris, Fru HE 8290
5 (19 t 65000) Peter Garde, Direktør HE 7546
Jessie Staffeldt, Fru HE 5048
7 (19 bu 55000) Gerda Steen Møller, Enkefru
HE 309
9 (19 cg, du 50000) S Kolls, Skibsfører. HE 2923
11 (19 bx, dt 38000) A Winterberg, Fru HE 1811
2 (19 ac, 20 hn, 160 — 80000) Sv. Due, Cigarmager
HE 7758
Olaika Fritsche, Tilskærerskole, Frue HE 5975
4 (19 au 38000) Carl A Gleisner, Forfatter HE 4919
x x x x x x x x x x
6 (19 ø 53000) S E Albertus, Direktør HE 3349
8 (19 p, m 38000)
Ejler A Christiansen, Civiling. HE 4382
10 (19 s 46000) T Gade, Forfatter HE 3591
12 (19 ar, br, ch 64000)
Th. Ostenfeld, Civiling. HE 8154
16 (19 cc 38000) G Hofman-Bang, Civiling.
HE 5305
18 (19 cd 48000) Bjørn Andersen, Salgschef HE 6805
20 (19 ca 50000) (Elis Strid, Cigarmager)
Viggo Nielsen, Repræs. HE 5303
G H Hjort, Læge HE 915
22 (19 bø 29000) A Darre, Gross. HE 1744
24 (19 bg 61000) M Auning-Hansen, Redaktør
HE 8941

Stjerneborg Allé

(Privat Vej)
Postd.: Søbg. Bylag: Vang. Sogn: Dysseg.
fra Søborg Hovedgade 9 til Gladsaxevej 20

3 (20 z, af 58300) Herbert Hansen, Restaurator
SØ 4628
5 (20 an 41500) N P Larsen, Tømrerm. SØ 228
7 (20 fy 55500) B Taarnehøj, Tømrerm. SØ 5472
9 (20 am 507000) (Fru Inger Müller's Bo)
Erik Corneliussen, Maskinm.
11 (20 ad 60800) Aage Christensen, Direktør SØ 325
Alf Christensen, Trafikass. SØ 5111
4 (20 t 39500) Harry Andersen, Repræs. SØ 5017
6 (20 y 48100) Otto Christensen, Cigarhdlr. SØ6237
8 (20 ag 49500)
Børge Andersen, Konduktør SØ 1636
I Qvisgaard, Anlægsgartner SØ 868
10 (20 ai 44600) E Halskov, Salgschef SØ 5836
12 (20 al 40000) (Vika Thomsen, Fru)
Ervin Thomsen, Tømrerm. SØ 5736
14 (20 ak 66000)
Sv. A Zachariassen, Fabr. SØ 9

Stolbergvej

(Privat Vej)
Postd. Gjentofte. Bylag og Kirkesogn Vangede
fra Stolpegårdsvej 11 til Horsevej

1 (27 v 41000) Kjeld Fosbøll, Oversignalmontør
GE 1915
3 (27 u 46500) G R Furrer, Driftsbest. GE 3179
5 (27 t 34500) Alb. Køhn, Kemigraf GE 1625
7 (27 s 43500) Tage Bruun, Prokurist GE 3648
9 (27 r 25000) J E Clausen, Overforvalter GE 3169
11 (27 q 30000) Alfr. Foldberg, Snedkerm.
K Juliussen, Specialarb.
13 (27 p 50000) H C Hansen, Hovmester GE 1811
Ole Fosbøl, Restauratør
2 (27 e 11000) (Sommerhus)
Frieda Thrane, Fru GE 4549
4 (27 f 22000) C P Larsen, Chauffør
6 (27 g 38000)
Ole Juul Rasmussen, Snedker GE 4223
8 (27 h 59000) Verner Jensen, Guldsmed GE 4425
Aage Christensen, Vævestue GE 5966
10 (27 i 40000) Hans Thomsen, Murer
12 (27 k 26000) Helge Rohde, Gas- & Vandm.
GE 407
14 (37 l 42000) (De kgl. Blindeinstituter)
16 (27 m .....) E Teglborg, Murerm. GE 6409

Stolpegårdsvej

Postd. Gjentofte. Bylag og Kirkesogn Vangede
fra Vangedevej c. 18 til Nybrovej (Lyngby)

5 (27 æ 58000) Sv. Aa. Poulsen, Murer
7 (27 z 43000) E Wargo, Chauffør GE 6584
9 (27 y 43000) L J Bager, Viceskoleinsp. GE 813
11 (27 x 27000) (Greta Jensen, Fru)
Aksel Hermann, Anlægsgartner GE 1790
17 (27 d 29000) (Egon Bjørling, Mekaniker)
21—43 (8 p, t 1565000) (Gentofte Kommune)
Gjentofte Kommunes Aldersrenteboliger
»Gl. Mosehus« (8 b, 28, 31 f 732000)
Østifternes Aandssvageanstalt GE 85045
Maren Jensen, Plejemoder
Birtha M Nielsen, Økonoma
103 (jvf. Sandtoften 2—4, samme ejd.)
105 (24 bi 338000) (E Messerschmidt, Fru)
C W Messerschmidt, A/S 87 70 33
107 (24 bp 200000) (E Messerschmidt, Fru)
109 (24 bo 36000) (Kaj Kjeldsen, Fabrikant)
Kaj Kjeldsen, Litografisk Etabl. 87 46 47
Kaj Kjeldsen, Lakeranstalt 87 79 21
113 (24 bk 210000)
Sterling Polish Company A/S 87 70 44
Repella Company A/S 87 74 12
115 (24 be 106000) J Jørgensen, Fabrikt. 87 70 37
117 (24 bd 57000) (B Nørgaard, Fabrikant)
Skandinavisk Slippersfabrik A/S 87 77 44
2 (7 x 173700) (jvf. Nr. 4) (Foreningen til Opførelse
af billige Boliger)
s Carl Andreasen, Montør
K E Olsen, Chauffør
Th. Michelsen, Lagerekaped.
Rich. Christensen, Montør
1 Sv. Green, Arbejdsmd.
Jørgen Nielsen, Snedker
Poul Poulsen, Bager GE 2757 u
Olga Hansen, Fru
2 A F Carlsen, Arbmd.
Rudolf Lerche, Chauffør GE 7004
Jens G Clausen, Postbud
C W Petersen, Maskinarb. GE 2757 x
4 (7 x) (Samme)
s Carlo Pedersen, Chauffør
A Lerche, Bager
A V Rasmussen, Arbmd.
B Poppe, Arbejdsmd.
1 Einar Kuhlmann, Assist.
Alfr. Frederiksen, Arbmd.

TH. JENSEN. Centralvarmeanlæg. Brogaardsvej 26. Tlf. GE 162-262

Ole Nielsen, Arbejdsmd.
Harry Nielsen, Arbejdsmd.
2 Sv. Green, Naalemager
Erling Petersen, Blikkenslager
Kaj Jensen, Brandmester
Hans Larsen, Arbmd.
6 (7 v 100000) (Gentofte Kommune)
Vangede Børne-Asyl
Henny Gadeberg, Asylbestyrerinde ☎GE 2827
8—10 (7 o 60000) (Gentofte Komm.)
12 (7 aæ, aø 76.700) (Gentofte Komm.)
Børnegaarden, Gerda Olsen, Forstanderinde
☎GE 5359
14 A-I (7 c 716000) (Gentofte Komm. Socialdirektorat)
14 D Chr. Sielemann, Terrazzomester ☎GE 5151
14 H Chr. Christiansen, Vognmd. ☎GE 58
16 (7 ay 50000) A Vincent, Vognmd. ☎GE 6001
18 (7 y, 8 h 30000) G F Therkildsen, Chauffør
24 (8 a 800000) (Gentofte Kommune)
Alderdomshjemmet »Vesterled« ☎GE 1050
Julie Liisberg, Forstanderinde ☎GE 1050
Køkkenet ☎GE 6550
Ph. Hess, Opsynsmd. ☎GE 5361
Lossepladsen (Gjentofte Kommune) ☎GE 235
48 (26 g, o 29200) (Grund: Gentofte Kommune, Hus:
E Schaldemose, Maskinarb.
Anton Knudsen, Vognmd. ☎ 87 77 07
E Schaldemose, Maskinarb.
56 (26 b 40000) (Carstens Jensen, Fabr.)
Geto, Stuk- og Kunststensfabrik ☎ 87 73 43
60 (26 c 83000) (K Frøsig, Ingeniør)
A/S Skandinavisk Glasbøjeri ☎ 87 70 22
70 (26 an 63000) (K Frøsig, Ingeniør)
Jørgen Høyers, finmek. Etabl. ☎ 87 70 97
72-90 (25 c Grund 69900) (Gentofte Komm.)
72 (Pc. 1 20000) **Sv. Sandgren, Snedkerm.**
☎ 87 73 69
74 (Pc. 4
76 (Pa. 16 40000) **B Stenstrup, Murerm.**
Je-pi, Maskinsnedkeri ☎ 87 73 71
78 Pc. 13 5000) .....
80 (Pc. 11 3000)
Nordisk Neglefileindustri ☎ 87 71 87
82 (Pc. .....) E S Jensen, Gas- & Vandmester
☎GE 390
84 **Bokhara Tæpperensningsanstalt (Carl Jacob-**
sen) ☎ 87 73 21
84 A (Pc. 8 4000)
.....
86 .....
88 (Pc. 4 12000) Arnold Petersen, Metalvarefabrik
☎ 87 77 22
90 (Pc. .....) .....
L Rasmussen, Brændselshdl. ☎ 87 72 26
92—110 D (25 a 300000) (Gentofte Komm.)
92
94 A P E Grothe, Vinduespolerer ☎ 87 76 03
94 B Aksel Jacobsen, Drejer
94 C B Voigt, Chauffør
94 D Lars Jensen, Arbejdsmd.
96 A **Rasmus Olesen, Arbejdsmd.**
96 B E Brockdorff-Eriksen, Salgschef ☎ 87 73 72
96 C **E Højbo Hansen, Arbejdsmd.**
96 D H Klausen, Snedker
98 A **Per Jering, Mekaniker**
98 B **C A Padborg, Mekaniker**
98 C L Sass Petersen, Købmd.
98 D Børge Ravn, Mekaniker
100 A Karen Berthelsen, Fru
100 B N Juel Jensen, Arbejdsmd.
100 C **John Snedsted, Chauffør**
100 D Erik R Nielsen, Chauffør
102 A **F Bøgeskov, Bakelitpresser**
102 B Paul H Olsen, Arbejdsmd.
102 C **Niels Johansen, Arbejdsmd.**
102 D Bent Larsen, Arbejdsmd.
104 A Carl Holm, Arbejdsmd.
104 B J C Andersen, Arbejdsmd.
104 C Jørn Hansen, Chauffør
104 D Oluf Andersen, Vognmd. ☎ 87 74 46
106 A Egon Andersen, Smed
106 B Arvid Johansen, Montør
106 C Chr. Berntsen, Cigarmager
106 D Mouritz Hansen, Chauffør
108 A **Bertha Hansen, Fru**
108 B E O Petersen, Chauffør
108 C Ib Christensen, Gartner
108 D Niels Jensen, Mekaniker ☎ 87 71 52
110 A **M C Jensen, Arbejdsmd.**
110 B A Madsen, Fabrikant ☎ 87 38 26
110 C .....
110 D .....
112 (25 t 41000) (Gentofte Komm.)
H W Agger, cand. pharm. ☎ 87 76 13

Stolpehøj

Postd.: Gentofte. Bylag & Kirkesogn: Vangede
fra Stolpegårdsvej 21 til Herredsvej 2

1-39 (8 x, ai .....) (A/S Mosegårdsparken)
1 Birthe Bjørn, Fru ☎GE 5262
3 Knud Nielsen, Chauffør
5 Else Silseth Jensen, Fru ☎GE 7401
7 C Dion Andersen, Assist.
9 Jørgen Prødel, Arbejdsmd.
11 Sv. Olsen, Arbejdsmd.
13 Jens Hansen, Anlægsgartn. ☎GE 7464
15 Jens Pedersen, Arbejdsmd.
17 Kaj Jahn, Montør ☎GE 3952 x
19 J K O Jakolsen, Stationsbetj. ☎GE 3952 y
21 H Bencke Olsen, Chauffør ☎GE 4969
23 Ib Nielsen, Mekaniker
25 Helmuth Biilmann, Komm.lærer ☎GE 7443
27 Erik Max Petersen, Fotografmester ☎GE 7308
29 Børge Petersen, Arbejdsmd. ☎GE 5149 u
31 Leo Hellemose, Bogbinder
33 M Bengtsen, Portør
35 K Jensen Sørensen, Oversergent
37 S Kjærulff Pedersen, Fru
39 Holger Larsen, Civiling. ☎GE 3653
41-59 (8 s 240000) (A/S Mosegårdsparken)
41 Anna Jensen, Fru
43 J Gydesen, Chauffør
45 A Chr. Lundqvist, Lagerarb.
47 Aage Behrens, Arbejdsmd.
49 Jens Hansen, Chauffør
51 S A Christensen, Chauffør
53 Erik Jacobsen, Konditor
55 Aage Holst, Mekaniker
57 Sv. Petersen, Arbejdsmd.
59 Sv. Jacobsen, Tjener
61 (8 ag 250000) (A/S Mosegaardsparken)
Vangede Vuggestue ☎GE 3769
S Johnsen, Forstanderinde ☎GE 3769
22 (8 q 630000) (jvf. 24-38) (A/S Mosegaardsparken)
s Kaj Dideriksen, Smed
Edm. Hansen, Arbejdsmd.
1 Jørn Schultz, Repræs.
Aase Lambertsen, Fru
2 Axel Olsen, Hattemager ☎GE 5874 y
Poul Nielsen, Tapetserer
24 (jvfr. Nr. 22, samme Ejd.)
s Peder Rasmussen, Bogholder
Birthe Jensen, Fru
1 Niels Rasmussen, Værkfører
Harry Frederiksen, Brolægger
2 Karen Jensen, Fru
Katinka Jensen, Fru ☎GE 305 y
26 (jvfr. Nr. 22, samme Ejd.)
s **Arne Hansen,** Tømrer
Inga Thaulow Christensen, Fru ☎GE 1414
1 H Dener-Madsen, Brandm. ☎GE 5164 y
Henn. Pedersen, Lagerass.
2 Bertha Petersen, Fru
Egon Jørgensen, Værktøjsmager
28 (jvfr. Nr. 22, samme Ejd.)
s Poul Jørgensen, Arbejdsmd.
Fr. H Møller, Chauffør
1 Jørgen Larsen, Slagter
Preben Thoerkildsen, Fotograf ☎GE 305 x
2 Leif Pedersen, Maskinarb.
Henn. Olsen, Bryggeriarb.
30 (jvfr. Nr. 22, samme Ejd.)
s **Asbjørn Jensen, Smed**
Werner Warming, Chauffør
1 **Ella Grønberg, Fru** ☎GE 4325
Inger Møller, Fru
2 Hans Th. Jensen, Arbejdsmd.
J Bendix, Overpostbud ☎GE 2111
32 (jvfr. Nr. 22, samme Ejd.)
s E Barkholt, Fru ☎GE 5789
Heinrich Hansen, Remisearb.

FJERNSYN - Ingeniør Sven Andresen, Jægersborg Alle 11 - OR 2843

1 **Uhrenholdt Christensen, Varmem.** ☎GE 4786
Kn. Olsen, Arbejdsmd.
2 Kn. Lindblad, Mejeriejer ☎GE 3920
Camilla Andersen, Fru
34 (jvfr. Nr. 22, samme Ejd.)
s Ruth Andersen, Fru
E Thøgersen, Redder
1 **Oluf Mathiesen, Arbejdsmd.**
K B M Olsen, Chauffør ☎GE 5149 y
2 L Henriksen, Arbejdsmd.
Kn. Bærnholdt, Specialarb.
36 (jvfr. Nr. 22, samme Ejd.)
s **H J Jørgensen, Chauffør**
Johanne Larsen, Fru
1 L Saabye, Fru
Fl. Jeppesen, Mekaniker
2 Brian Petersen, Assist.
Mogens E Hansen, Snedker
38 (jvfr. Nr. 22, samme Ejd.)
s **Ib Kejser, Arbejdsmd.**
Jan Iltorp, Arbejdsmd.
1 E Albertsen, Arbejdsmd.
Bendt Garhøj, Konduktør
2 **Anton Andersen, Arbejdsmd.**
E Clemmensen, Fru
40 (8 u 820000) (A/S Mosegaardsparken) jfr. nr. 42—54)
s H Schjødt, Overpostbud ☎GE 5594
O Schjødt, Kogerske, Fru ☎GE 5594
Karen Larsen, Fru
1 M Lagoni, Fru
Aage Sommer, Revisor ☎GE 2341 u
2 Willy Jensen, Portør
E Fromberg, Chauffør
42 (jvf. Nr. 40 samme Ejd.)
s O S Christensen, Murer
Bodil Priess-Hansen, Fru ☎GE 2618 u
1 Marie Andersen, Fru
Aage Henriksen, Chauffør
Eigil Rasmussen, Slagterm. ☎GE 5894 u
Alf Olsen, Arbejdsmd.
44 (jvf. Nr. 40, samme Ejd.)
s G Holleuffer, Eksped.
Ole Olsen, Overbetj. ☎GE 2947 v
1 Erik Nielsen, Chauffør
.....
2 **Aage Bertelsen, Arbejdsmd.**
Jørgen Lund, stud. polyt.
46 (jvf. Nr. 40, samme Ejd.)
s Johan Jensen, Lagerforv.
M Lunding, stud. med.
1 Elsa Larsen, Fru
H V Fruerlund, Postbud
2 Else Olsen, Sygepl. ☎GE 1842 x
Aage Christensen, Arbejdsmd.
48 (jvf. Nr. 40, samme Ejd.)
s Poul Benthin, Chauffør
Poul Petersen, Gas- & Vandm. ☎GE 5423
1 P Kuhlmann, Arbejdsmd.
P Josiassen, Murer
2 Karl Schlichter, Arbejdsmd.
Valb. Baumann, Fru
50 (jvf. Nr. 40, samme Ejd.)
s Tove Christensen, Fru
Helmer Hansen, Skomager
I Bencke Olsen, Tlfmontør ☎GE 2341 v
Arthur Hansen, Værktøjsmager
2 John Kjeldsen, Mekaniker ☎GE 2649 y
Joh. Olsen, Kørelærer ☎GE 2831
52 (jvf. Nr. 40, samme Ejd.)
s Ove Hansen, Maskinarb.
Helge Nielsen, Postbud
1 Esther Jensen, Fru ☎GE 5894 v
Leif Christiansen, Tjener
2 Sv. Aa. Nielsen, Anlægsgartn. ☎GE 5876
I P Davidsen, Montør
54 (jvf. Nr. 40, samme Ejd.)
s Knud Winther, Maskinmath
Børge Nielsen, Overpostbud
1 Aage Warming, Arbejdsmd.
Gerda Larsen, Forstanderinde ☎GE 4947
2 Poul Røper, Radioforhdlr. ☎GE 3693
Leo Rasmussen, Skræderm. ☎GE 6378
56 (8 r 567000) (jvf. 60-74) (A/S Mosegaardsparken)
s Egon Rasch, Journalist ☎GE 4666
O Bille Hansen, Arbejdsmd.
1 Bent Elmgaard, Arkitekt
Arne Svendsen, Arbejdsmd.
2 Rasmus Jensen, Arbejdsmd.
N E Holm Hansen, Gartner
60 (jvfr. Nr. 56, samme Ejd.)
s H Jacobsen, Gravør ☎GE 4917
W Sørensen, Bryggeriarb.
1 Erling Olsen, Jockey
V Flemming Petersen, Tegner ☎GE 805 u
2 Franck Hansen, Repræs. ☎GE 7530
Aage Hansen, Tobaksarb. ☎GE 5313 x
62 (jvfr. Nr. 56, samme Ejd.)
s **E Delfs, Direktrice ☎GE 355**
H Nielsen, Eksped.
1 Lily Nielsen, Fru
Keld Andersen, Overpakmester
2 Tove Jensen, Fru
Inger Sørensen, Fru
64 (jvfr. Nr. 56, samme Ejd.)
s Astrid Asmussen, Fru
Arne Petersen, Gartner
1 Arne Torpfeldt, Politibetjent
Ib Jespersen, Gaardmd.
2 Lorry Jørgensen, Slagtersv.
A Houlberg, Arbejdsmd.
66 (jvfr. Nr. 56, samme Ejd.)
s Else Olsen, Fru
Holger Frederiksen, Vognmd. ☎GE 2459 x
1 E Dindorp, Chauffør
Sv. Aa. Nielsen, Postbud
2 Kaj T Madsen, Chauffør
Inga Jensen, Fru
68 (jvfr. Nr. 56, samme Ejd.)
s Erling Lerhøj, Oversergent
Astrid Krotin, Frk. ☎GE 5313 y
1 J Schmitto, stud. tech.
Jens Jørgensen, Snedker
2 **Erna Olsen, Fru**
Erik Bjerring, Mekaniker
70 (8 v 790000) (A/S Mosegaardsparken)
s Frede Jørgensen, Købmd. ☎GE 4817
Bernh. Madsen, Murerm. ☎GE 7106
1 T Bach Sørensen, Mejeriarb.
Anni Nilsson, Fru ☎GE 4654 u
2 Sven Johnsson, Målerkontrolør ☎GE 784
Rosa Andreassen, Fru
72 (jvfr. Nr. 56, samme Ejd.)
»Hansa« Smør- & Kaffeforr. ☎GE 1800
K Lindblad, Mejeri ☎GE 5004
Knud Flindt, Chauffør
1 Rigmor Jensen, Fru
2 N P Kristensen, Terazzomester ☎GE 2835
Alfr. Petersen, Bryggeriarb.
74 (jvfr. Nr. 56, samme Ejd.)
s Eigil Rasmussen, Slagterm. ☎GE 3121
1 H B Andersen, Politibetj. ☎GE 5161
Else Hjerrild, Fru ☎GE 951 v
2 **Jens Larsen, Arbejdsmd.**
Grethe Hansen, Fru
76 (8 v 790000) (A/S Mosegaardsparken)
(jvf. Nr. 78—90)
s Jørgen Petersen, Brolægger
E H Larsen, Remlsearb.
1 I Riis Jørgensen, Prokurist
H Thaning, Fru
2 Poul Nielsen, Fuldm. ☎GE 5853
Agnete Paustian, Fru
78 (jvf. Nr. 76, samme Ejd.)
s **Erik Rasmussen, Arbejdsmd.**
Poul Jacobsen, Sporv.funkt.
1 Chr. E Schioldan, Chauffør
H E Stephansen, Mekaniker
2 Aase Olsen, Fru
G Lihtermann, Fru
80 (jvf. Nr. 76, samme Ejd.)
s Margith Nilssen, Fru
Olav Jørgensen, Gartner
1 Frank Jensen, Tømrer
G E Abrahamsson, Assist.
2 S Hechmann, Chauffør ☎GE 1842 y
Inger Johansen, Fru ☎GE 2774 v
82 (jvf. Nr. 76, samme Ejd.)
s J Askov-Jensen, Arkitekt
Mogens Sørensen, Tegner
1 Else Jensen, Sekr.
Kirsten Nielsen, Fru
2 Elly Christensen, Fru ☎GE 5884 y
Jørgen Fog, Læge ☎GE 7205

RINGE- OG TELEFONANLÆG - Kemp & Lauritzen - Tlf. OR 700

84 (jvf. Nr. 76, samme Ejd.)
s Henn. Pedersen, Kommis
Georg Nielsen, Maskinarb.
1 Peter Kirchhoff, Civiling.
Leonard Rasmussen, Chauffør
2 Frank Larsen, Chauffør GE 6293
Ib Toftum Larsen, Typograf
86 (jvf. Nr. 76, samme Ejd.)
s Sv. Aa. Thygesen, Specialarb.
Henning Jønch, Montør GE 2649 v
1 Anna Jensen, Fru
Mogens Larsen, Postbud GE 1568
2 Edm. Hagedorn, Forretn.best.
N V Pedersen, Kasserer GE 2458 u
88 (jvf. Nr. 76, samme Ejd.)
s Erik Nielsen, Arbejdsmd.
Harry Nielsen, Skomager
1 Eigil Nielsen, Arbejdsmd.
Holg. Christensen, Maskinarb.
2 Karl Nilsson, Litograf GE 5092
Henry Jensen, Kok
90 (jvf. Nr. 76, samme Ejd.)
s Preben Madsen, Fabriksarb.
Henry Jensen, Vinduespol. GE 7248
1 .....
Ib Madsen, Faktor GE 1842 v
2 Alfr. Andersen, Arbejdsmd.
E Samuelsen, Fru
92 (8 ak, al .....) (A/S Mosegårdsparken)
(jvf. nr. 94 til nr. 118)
s Cecilie Mikkelsen, Frk. GE 4849 v
Torben Søborg, Komm.lærer
1 Iris Heimer, Frk. GE 7242
Elna Sørensen, Fru GE 7476
2 Elna Eis, Frk.
Agnes Sparre, cand. mag.
94 (jvf. nr. 92, samme ejd.)
E Mortensen, Bagerm. GE 6774
s Carl Vagnkilde, Skotøjsarb.
1 Børge Jensen, Assist. GE 3000
Eli Mortensen, Bagerm.
2 H Kondrup-Gram, Fabrikant GE 4928
Erik Thunøe, Assist.
96 (jvf. nr. 92, samme ejd.)
s Aase Skoubye, Fru GE 7144
1 Erna Villadsen, Fru
P Rix Møller, Prokurist
2 O S Helbech, Assist. GE 951 x
B Kalherup, Montør
98 (jvf. nr. 92, samme ejd.)
s Bent Christiansen, Assist.
Carl Dørge, Arbejdsmd.
1 Jens P Carlsen, tekn. Assist.
Aage Nielsen, Oversergent
2 Leif Jensen, Gørtler
Chr. Beck, Bankass. GE 1391
100 (jvf. nr. 92, samme ejd.)
s O F Jensen, Snedker
A V Jensen, Radiotekn. GE 7556
1 L Barslund Sørensen, Maskinm.
Leo Mandrup Pedersen, Maskinarb.
2 W M Larsen, Radiotekn.
Kurt Hansen, Maler GE 2276
102 (jvf. nr. 92, samme ejd.)
s O Strøbech, Lagerchef
G E Jensen, Montør
1 Frede Kjeld Nielsen, Læge GE 799
Frank Jensen, Skræder
2 Erik E Olsen, Silketrykker
Erik Bahnsen, Klarerer
104 (jvf. nr. 92, samme ejd.)
s Henn. Marcussen, Komm.lærer GE 1985
Ib Jespersen, Gaardmd.
1 Erling Jensen, Smed GE 7506
E Albeck, Fru GE 5691
2 S A Egeholm, Vægter
Erling Rimborg, Sekr. GE 951 y
106 (jvf. nr. 92, samme ejd.)
s C G Boldt, Blikkensl.
Ella Larsen, Assist., Frk. GE 2459 u
1 Inger Mahler, Frk. GE 1354 x
Anna Hansen, Fru
2 Gudrun Sørensen, Fru GE 4654 x
Karen Jensen, Ass., Frk. GE 1354 u
108 (jvf. nr. 92, samme ejd.)
s K Rüsz Nielsen, Arbejdsmd.
G Meyhoff, Gartner GE 951 u
1 Jørgen Klausen, Overtjener GE 3423
J Probst, Assist.
2 Tage Müller, Lagerchef
W Rohrberg, Staaltrykker GE 7213
110 (jvf. nr. 92, samme ejd)
s K Fich, Chauffør GE 1793
Tage Poulsen, Frisør
1 Rob. Persson, Specialarb.
Peter Saaby Nielsen, Lagerchef GE 3691 x
2 Sv. F Brolund, Ingeniør GE 2772
F Engholt Jensen, Driftsleder GE 4654 v
112 (jvf. nr. 92, samme ejd.)
s Paul Morville, Forstkandidat GE 4654 y
Vagn Nielsen, Maskinarb.
1 J H Segato, Eksped.
Kurt Poulsen, Chauffør
2 Esther Kragh, Fru
Helge Jensen Tlf.montør
114 (jvf. nr. 92, samme ejd.)
s H E Jensen, Chauffør
P Belling, Chauffør
1 E Jul Andersen, Arbejdsmd.
Willy Holm, Tjener
2 Sv. Aa. Sørensen, Overtrafikass.
Hans Madsen, Snedker
116 (jvf. nr. 92, samme ejd.)
s Otta Andersen, Fru
Chr. Jensen, Arbejdsmd.
1 J C Carlsen, Svejser
Tove Ertel, Fru
2 Johan Einarson, Kontorist
2 — — — T — — —
118 (jvf. nr. 92. samme ejd.)
s Hardy P Nielsen, Overpakmester
Johanne Nielsen, Enkefru
1 O Kaaber-Nielsen, Landinspektør
Ebba Andersen, Telefonistinde, Frk.
2 Per J Knudsen, Civiling. GE 7567
Knud Bøgh, Bibliotekar GE 2442
148 (10 kl 3810000) (Gentofte Kommune)
Mosegårdsskolen GE 5456
150 (jvf. Nr. 148) Gentofte Kommune)
S Hornum, Skolebetjent

Strandengen

(Privat Vej)
fra Lille Strandvej til Lemchesvej

Strandhøjsvej

(Privat Vej)
Postd.: Charl. Bylag: Ordrup. Sogn: Skovsh.
fra Øresundshøj ....

7 (12 co, cq 65000) P Lauemøller, Vekselerer
OR 5606
9 (12 r 50000) Chr. F Jørgensen, Gross. OR 676
11 (12 en 45000)
P Jensen-Egeberg, Stationsforst. OR 5074
13 (12 et 80000) Fritz Neubert, Fabrikejer OR 2
15 (12 cu 80000) G Lindholm, Fru OR 4454
19 (12 v 60000) (Det Danske Travselskab)
Ester Iversen, Fru OR 2280
21 (12 x 55000) (E A Kampmann, Fru)
23 (12 cs 70000) Hans Thorsager, Gross. OR 4694
25 (12 y 85000) Aage Eiermann, Fabrikt. OR
27 (12 ø 45000) Peter Malberg, Skuespiller hem.
29 (12 aa, bz 70000) Ole Bæk, Gross. OR 2519
31 (12 ab 100000) (Det Danske Travselskab)
— . — . — . — . — . — . —
33 (12 ad, by 60000) (Det Danske Travselskab)
Sv. Borre, Journalist OR 2137
35 (12 ae 80000) (Det Danske Travselskab)
Olaf Nielsen, Repræs. OR 9412
I Bruhn-Petersen, Kaptajn OR 5432
Ernst O Schaumburg-Müller, Gross. OR 2234
Laur. Hansen, Fabrikant OR 7368
2 (12 as 110000) (E Jarløv, Overlæge)
— . — . — . — . — . —
4 (12 ar 66000) (S Mathiesen, Fru)
— . — . — . — . — . —
6 (12 ca 62000) Charlotte Hansen, Enkefru OR
8 (12 ap 40000) (F W Frank og Hustrus Legat)
Sv. Aa. Hansen, Murerm. ØOR 7661

H. F. AAGAARD A/s - Kul - Koks - Olie - Lindegaardsvej 52, OR *243

10 (12 aq 45000) **E Thomsen, Enkefru** ☎OR 1820
12 (12 ao 100000) M Rievers, Antikvitetshdlr. ☎OR 9053
K M Rievers, Fru ☎OR 35033
14-16 (12 am, an, au, av 293000)
(F W Frank og Hustrus Legat)
18 A (12 dc) (A/S Strandhøjsparken)
18 B (12 da) (A/S Strandhøjsparken)
Sv. Oppenheim, LRSagf. ☎OR 1305
18 C (12 db) (A/S Strandhøjsparken)
18 D (12 cø) (A/S Strandhøjsparken)
20 (12 ah, ai, ak, ay, az, aæ, aø, ba, bb 186000) (Strandhøjsparken)
22 (12 ag 60000) N C Winther, Ingeniør ☎OR 9344
24 (12 af 65000) **Anton Nielsen. Gross.** ☎OR 1797

Strandparksvej

Postd.: Hell.: Bylag: Gjent. Sogn: Hell.

fra Strandvej 94 til Sundet

1 (Jvf. Strandvej 96) »Sundborghus«
s **Vilh. Tønsberg, Fyrbøder**
1 **C C Nielsen, Mekaniker ☎ HE 5995**
Elis Pommerencke, Maskinm. ☎HE 5346
2 **L P Bauerlund, Benzinforhandler ☎ HE 7071**
H Dølpher, Frisør ☎HE 874
3 **E Weiss Hansen, Fuldm. ☎ HE 6786**
Anna Nielsen, Fru
4 **Einer Sørensen, Glarmester ☎ HE 991**
E Lensbøl, Kapt.løjtn. ☎HE 4924
3 (se Nr. 1) (Samme)
Hellerup Hundebad (E Müller) ☎HE 5221
Hellerup Frugtlager (Hans Steen) ☎HE 6366
s A Hartelius, Overlærer, Fru ☎HE 4972 u
Alb. Aagaard
1 Poul Jørgensen, Afd.chef ☎HE 7662
C Lund, Fru ☎HE 8536
2 **G Christensen, Frk. ☎HE 6293 x**
B Bachmann, Gas- & Vandm.
3 H Morelli, Anlægsgartn. ☎HE 7723
Ric. Fallesen, Gross. ☎HE 7258
4 Robert Zachariassen, Malerm. ☎HE 6740
G Rübner-Petersen, Fru ☎HE 166
5 (16 qk 105000)
Else Groth, Tandtekniker, Fru ☎HE 3787
Carl Jørgensen, Dommerfuldm. ☎HE 6594
Franja Jensen, Fru ☎HE 3371
7 (16 pe 98000) (Egan Transø, Gross. m. fl.)
T Thaulow, Oberstløjtn. ☎HE 3067
Niels Borch, Civiling. ☎HE 4147
O Martens, Direktør ☎HE 6354
9 (16 pv 100000) A J Secher, Civiling. ☎HE 6827
11 (16 px 100000) Edwin Egeberg, Gross. ☎HE 5633
x x x x x x x x x x
15 (16 py 130000)
Inger Lund, Skoleleder ☎HE 1050
Fru K Busses Privatskole
E C Lund, Oberst ☎HE 8112
Kirsten Busse, fhv. Skolebestyrer ☎HE 2536

Hellerup Strandpark

Hellerup Lystbaadehavn
Havnefogedens Kontor ☎HE 761
(se ogsaa Onsgaardsvej)
2 (16 rt 360000) (jvf. Strandvej 94)
Vaskeriet Nobel (M Ravn) ☎HE 514 v
s Preben Parris, Mejerijer ☎HE 1626
1 **Selma Hansen, Fru**
M Kohrtz, Fru ☎HE 4892
2 Arne Albertsen, Skibsfører ☎HE 5122
Georg Willer, Smedemester
3 Johanne Johansen, Frk. ☎HE 952 u
E Laigaard, Slagterm. ☎HE 2108
4 W Grandjean-Rasmussen, Eksp.sekr. ☎HE 2985
A Jartved, Overlærer ☎HE 8920
4 (16 rs 110000) (J P Hansen, Husejer)
s R G Reimann, Cyklehdlr.
Torstein Iversen, Sekretær
1 Inger Lauritzen, Fru ☎HE 1032
Karen Hansen, Frk.
2 Harald Christiansen, Forp.
O Bertelsen, Mejerijer
3 **H Lund Hansen, Assist. ☎HE 1083 x**
Erna J Petersen, Frk. ☎HE 1083 v
4 **N C M Rasmussen, Kontrolør ☎HE 5144**
K Aa. Larsen, Distriktsvejmd.
6 (16 bq 13000) (Ludv. Rafn, Skotøjshdlr.)
s **J Chr. Groot, Købmd. ☎HE 6681 y**
Aage Sørensen, Blomsterhdlr. ☎HE 2158 y
1 **Gudrun Thomsen, Fru ☎HE 2158 v**
K Schjønning, Kaptajn ☎HE 2401
2 **Peter W Winsløw, Havnefoged ☎HE 2638**
Olga Christiansen, Fru ☎HE 2158 u
3 **Eric Sjösten, Skræderm. ☎HE 6631 u**
Karna Siboni, Enkefru ☎HE 2158 x
4 **Hedevig Bergqvist, Fru ☎HE 5970**
Sv. Larsen, Assist. ☎HE 8669
6 (16 bq, se Nr. 6) **Ludvig Rafn, Skotøjshdlr. ☎HE 3430**
Davida Nielsen, Fru
10-12 (16 x, bp 243000)
Thorvald Petersen, Cigarkassefabrik og Trælast A/S ☎HE 501 - 7302
L F Nielsen, Fyrbøder
14 (16 ac 240000) (jvf. nr. 16-18)
(Kaja Kofoed, Fru)
s G Andersen, Maskinmontør ☎HE 3509 v
R Johansen. Rulleforretning ☎HE 3887
1 **Signe Jeppesen, Fru ☎HE 2294 y**
Aage Henckel, Restauratør
2 Fr. Brandt-Møller, Træner ☎HE 8602
H Dandanell Petersen, Maskinsnedker ☎HE 5983
3 Ane Larsen, Frk.
Margrethe Hansen, Fru ☎HE 3509 y
4 **Else Madsen, Fru**
Helfrid Jørgensen, Enkefru ☎HE 2294 v
16 (16 ac se Nr. 14) (Samme)
s Inger Knudsen, Fru ☎HE 1764 v
Otto Knudsen, Politibetj., Vicevært ☎HE 3509 u
1 **Sigrid Haurum, Fru ☎ HE 932 v**
Carl Carlsen, Gartner ☎HE 2294 x
2 Kurt Hansen, Arbejdsmd.
Regnar Ludvigsen, Sekretær ☎HE 584
3 Josepha Otte, Fru ☎HE 8141
Pauline A Krönlein, Korrespondent
Helene Krönlein, Dameskr. ☎HE 2294 u
4 **Edith Nielsen, Fru**
T Larsen, Ekspedient
18 (16 ac se Nr. 14) (Samme)
s Karen K Jensen, Sygepl. ☎HE 1764 y
Mette Hoffmann, Fru ☎HE 5475
1 O Knipschildt, Arkitekt ☎HE 5533
Niels Jensen, Portner
2 K V Winckler-Carlsen, Politiass. ☎HE 847
Edith H Larsen, Ekspeditrice ☎HE 3509 x
3 Hans Jensen, Gartner ☎HE 932 x
Allan Eriksson, Gartner ☎HE 5749
4 Poul Juul Hansen, Civiling.
Villy Andersen, Overass. ☎HE 6196
20 (16 ql 240000) (jvf. 22—24) (I Thrane, Fru)
s **H V Overgaard. Lagereksp.**
Victor Nielsen, Lagereksped.
1 Mette Jondahl, Fru ☎HE 3909 y
Augusta Larsen, Frk. ☎HE 6423 y
2 **Birthe Christiansen, Dameskræderinde**
A M Hansen, fhv. Portner ☎HE 6423 x
3 Albret Albretsen, Rigger
Einer Hernvig, Glarm. ☎HE 5058
4 **Jenny Olsen, Frk ☎HE 3909 u**
Martha Jonasson, Fru ☎HE 7935
22 (16 ql se Nr. 20) (Samme)
s **Marius Nielsen, Formand ☎HE 3272 y**
H P Pedersen, Gartner
1 H v. Eggers, Montør
E Sander, Bryggeriarb.
2 **P J Nielsen, Murerm.**
Petrine Petersen, Frue
3 Ingeb. Nissen, Fru
Poul Pedersen, Arbejdsmd.
4 **Edna Winther, Fru**
P Damgaard, Formand
24 (16 ql se Nr. 20) (Samme)
s Mathilde Madsen, Købmand ☎HE 1013
Maagen, Konfektureforr (W Dose) ☎HE 6371
Gerda Rasmussen, Frk.
1 **Anna Stubye, Frk. ☎HE 1229 y**
Vald. Sødergren, Sporvejsfunkt.
2 .....
W O Andersson, Skræder ☎HE 3272 v
3 L von der Osten, Fru ☎HE 3726
Jens Larsen, Købmd. ☎HE 7145
4 Willi Damgaard, Assist. ☎HE 3272 x
H Langhoff, Viktualiehdlr. ☎HE 2771

TH. JENSEN - Aut. Gas-, Vand- & Sanitetsmester - Tlf. GE 162-262

26 (16 al, or 70000)
Hansine Winther, Enkefru ☎HE 3134
Ruth Sørensen, Fru ☎HE 7526
Havehus:
Erik Sørensen, Snedkerm. ☎HE 2126 y
Vilh. Olsen, Arbmd. ☎HE 2126 x
26 (16 am, pø 52000) (A P Møller, Skibsreder)
Holger Larsen, Snedkerværkst. ☎HE 3251
s P Chr. Pedersen, Chauffør
Henry Johansen, Blikkenslager
1 P L Johansen, Overportør
Kathrine Unserud, Enkefrue
2 Else Johnsen, Malerinde ☎HE 1289 x
K V Klein, Arbmd.
30 (16 an, oq 58000) (Samme)
s A Kamp, fh. Matros ☎HE 6756 v
Kaj Carstensen, Murerm.
1 Erik During, Kontorist
And. Holg. Andersen, Sporv.funkt. ☎HE 6756 z
2 Ella Labuhn, Dameskræderinde ☎HE 6478
M E Bruun Jensen, Kogerske ☎HE 6756 y
32 (16 ma 62000) (Pernille Møller, Fru)
Anker Jørgensen, Gross. ☎ HE 2720
E Ryding, Befragter ☎HE 3778
34 (16 lz 62000) (Kay Kørbing, Arkitekt)
s Sv. Juel Nielsen, Ingeniør ☎HE 7161
Kn. Friis-Hansen, Arkitekt ☎HE 8493
1 E Rødsjer Rasmussen, Vejer
Ettie Moes, Fru ☎HE 5961 x
36 (16 on 310000) (Gentofte Komm.)
Palladium Distributing Co. A/S ☎HE 7000
40 Hellerup Roklub ☎HE 4148 - 35029
Damernes Roklub ☎HE 35043 - 8843
Kajakklubben Nova

Strandvejen

Nr. 1—189 & 2—82 er beliggende i København og fra 501 & 504 i Lyngby-Taarbæk Kommune
Postdistrikt:

Hellerup Nr. 141—221 A samt 84—142 A
Charlottenlund Nr. 223—325 samt 142 B—278
Klampenborg Nr. 327—439 samt 280—340
Bylag:
Gl. Vartov Nr. 34—44
Tuborg Nr. 46—70
Hellerup Nr. 141—157 samt 72—90
Gjentofte Nr. 159—231 samt 92—146
Charlottenlund Nr. 233—235 samt 148—166
Ordrup Nr. 237—265 samt 168—212, 319—403, 266—334 A
Skovshoved Nr. 267—317 samt 214—264
Christiansholm Nr. 405—439 samt 336—340
Kirkesogn:
Hellerup: 141—203 & 84 A—130 E
Maglegaard: 209—231 & 132—146
Ordrup: 235 & 148—166
Skovshoved: 237—439 & 168—340
I Københavns Kommune:
101 Sv. Christoffersen, Købmd. ☎RY 1998
137 (.....)
Villabyernes Radiobil Co., Holdeplads ☎OR* 9011
Hellerup Brændsels A/S ☎HE 2410
»Lille Slukefter«, Restauration ☎HE 35015
Quelques fleurs, Blomsterforr. ☎HE 6062
I Gentofte Kommune:
141 (15 195000) (Hjalmar Christensen, Snedkerm.)
s Restaurationen »Gamle Slukefter« ☎HE 35033
L Østergreen, Restauratør
P O Frandsen, Tapetsererm. ☎HE 5135
Bilcentralen Helrup 1840
H J Grauengaard, Møb.snedkerværkst. ☎HE 890 y
Hjalmer Christensen, Snedkerværksted
Martin Hedegaard, Snedkerm.
Olaf W Winstrøm, Snedkerm. ☎HE 5935
1 Georg Christensen, Snedkerm.
C Hansen, Frk. ☎HE 462
143 (14 460000) (jvf. Callisensvej 3-5)
(Fru B Friis, m. fl.)
s »Takstgrænsen«, Restauration (Axel Friis)
☎HE 745
Axel Friis, Restauratør ☎HE 4453
Børge Asnov, Autoforhdl. ☎HE 7515-7847
Hellerup Messe, Manufakturhandel ☎ HE 3895
1 A Friis, Restauratør ☎HE 4453
Gudrun-Ahlefeldt-Hindenburg, Danselærerinde, Frk. ☎HE 7120
2 Arthur M Jensen, Direktør ☎HE 6163
Uffe Andersen, Tandlæge ☎HE 1290
3 K Bigler, Radiotekniker ☎HE 2787 v
Aksel Wickmann, Autoskadetaksator ☎HE 5298
145 (2 ac, ah, 8 b (Hellerup), 9 (Gl. Vartov) 450000) (jvf. Callisensvej 2)
(P C Ibsens Sønners Legat)
s Takstgrænsens Colonial- & Vinhandel ☎HE 252
Hellerup Fedevareforretn. v. Max Gerhardt ☎HE 5
Leonhardt Johansens Eftf. (Vita Johansen)
Slagterm. ☎HE 271
Regulær, Trikotageforr. ☎HE 3738
1 Olga Bath-Hagen, Fru ☎HE 8537
2 Herdis Dethlefsen, fh. Oversygepl., Frk. ☎HE 3920
M Hannemann, Frk. ☎HE 3920
V Duelund Sørensen, Eksp.sekr. ☎HE 6625
3 Verner Jensen, Lagerarb.
Helga Swendsen, Fru ☎HE 745 v
4 Elisab. Dahl, Frk. ☎HE 7644
Sv. Andreassen, Repræs. ☎HE 1807
s Ole Stilling, Repræs. ☎HE 2386
Bo Jørgensen, Arkitekt ☎HE 8634
147 (2 aa, af 240000) (R Lønsmann Christensen, Gross.)
s Brita Blomster v. Preben Møller Jensen, Blomsterhdlr. ☎HE 2015
V Engelbrecht-Hansen, Konfektureforr. ☎ HE 4923
Nice, Parfumeri ☎HE 128
1 E Vestergaard-Svendsen, Provisor, Frk. **☎HE 5159**
Anna M Jensen, Fru ☎HE 6289 u
2 G Willems, Brandmd. ☎HE 6954 v
Axel Buch, Arkitekt ☎HE 6309
3 Villy Schødt, Malerm ☎HE 2880
Karla Petersen, Telefonistinde, Frk. ☎HE 1205
4 J Frendrup, Overass. ☎HE 7663
O Brønsvig, Lagerarb.
5 Axel Dannisgaard, Malerm. ☎HE 3530
Chr. Møller, Chauffør ☎HE 6289 x
149 (1 eh 380000) (Fru I Arnold & Fru Ellen Bagger & Else Møller, Frk.)
s Holger Freilev, Isenkræmmer ☎ HE 5119
Jason, Lædervareforretn. ☎HE 7740
Sporty, Sportsmagasin (Rob. Gorm) ☎HE 7424
A/S Schou's Sæbeudsalg ☎HE 2582
Kai Rasted (Chr. Schmidts Eftf.) Bog- og
Papirhandel ☎ HE 56
Villabyernes Blad ☎ HE 600
Elo Weldans, Slagtermester ☎HE 114
.....
Hellerup Blusemagasin (Sv. Bruun Christensen) **☎HE 2374**
Anker Møbler (H J Jørgensen) ☎HE 3637
1 Victor Christiansen, Fabrikant ☎HE 2780
Ellen Brosted, Fru ☎HE 6078
2 Mich. Cohn, Gross. ☎ HE 258
I Andersen-Alstrup, Fru ☎HE 5115
3 A Bøttner, Slagterm. ☎HE 6952
Willy Walther, Mekaniker ☎HE 8231
151 = St. Peders Vej 2
Wiggo Jørgensen, Købmand ☎HE 50
I Gregersen Hansen, Damekonfektionshdlr. ☎HE 5022
Olga Ryholt A/S Modeforretning ☎ HE 3585
153 (1 dt 280000) (Poul Olsen, Slagterm.)
A Glad, Frugthandel ☎HE 2144 — 1719
E Østergaard Hansen, Urmagerm. ☎HE 236
E Silberg, Tobakshdl. ☎HE 8723
Hellerup Ligkistemagasin ☎ HE 1650
s F Helmar, Overlæge ☎HE 7027
A Glad, Frugthdlr.
1 Ove Børresen, Direktør ☎HE 7067
Ralph Bentzen, LRSagfører ☎HE 4118
2 E Fønss, Kontorchef ☎ HE 706
Karla Haut, Dameskræderinde ☎HE 3673
3 Otto Worsøe Christophersen, Formd.
Georg Strecker, Specialarb. ☎HE 8589
4 .....
155 (1 er 240000) (Merjam Christiansen, Fru)
Rich. V Petersen, Bageri ☎HE 157
Antique (v Rostgaard-Frøhne), Antikvitetshdl ☎HE 3621
Hellerup Sygeplejeforretning (Ellen Kleruiff) ☎HE 2442

RADIO - Ingeniør Sven Andresen, Jægersborg Alle 11 - Tlf. OR 2843

1 Kamma Petersen, Fru
V V Schnohr, Bogholder ☎HE 7818
2 M og O Langkilde, Frkn. ☎HE 1956
3 Knud Hansen, Salgsinspekt. ☎HE 528
3 Laura Jacobsen, Fru ☎HE 5604 v
Hj. Andrup, Prokurist ☎HE 5604 u
4 S C Møller, Fru ☎HE 5604 x
Axel Balke, Ing. ☎HE 6232
157 (1 cy 470000) (jvf. Hellerupvej 1)
(Anna Petersen, Fru)
Dansk Smørforsyning (Chr. Green) ☎HE 53
Knud Harilds Isenkramforretning ☎ HE 109
1 P Alnoe, Fuldm. ☎HE 1369 x
Agnes Therkelsen, Damefrisør ☎HE 1057
2 A Kruckow-Jensen, Fru ☎HE 1369 u
A Landsperg, Slagterm. ☎ HE 139
3 Holg. Hansen, Prokurist ☎HE 2131
Just Steffensen, Tømrerm. ☎HE 662
4 Aa. L Varnekær, Gross. ☎HE 5737
H Mellerup, Repræs. ☎HE 3315

— Hellerupvej —

159 (16 qg, qp 1250000) (jvf. Nr. 161 og Hellerupvej 2)
s Hellerup & Omegns Bank ☎ HE 1200
I Levring-Nielsen, Tobakshdl. ☎HE 739
Anker Voldbyg, Boghandel ☎ HE 350
Søren Nielsen, Blomsterhdlr. ☎HE 1001
1 A Fonnesbech-Frandsen, Afd.chef ☎HE 5615
Elvin Jacobsson, Læge ☎HE 1443
Chr. Therkelsen, Tandlæge ☎HE 1012
3 Ebba Fischer-Nielsen, Fru ☎HE 1894
Kaj Henriksen, Kontorchef ☎HE 8120
4 K Simonsen, Direktør ☎HE 4046
S Anthon, statsaut. Revisor ☎HE 3725
161 16 qg. se Nr. 159) (Samme)
Jens Nørgaard, Viktualieforr. ☎HE 323
G Helms-Jensen, Kunsthdl. ☎HE 1061
Henry Schmidt, Konfekturehdlr. ☎HE 850
Fona Radio, Hellerup Afd. ☎HE 4422
1 Vald. Jørgensen, Dir. ☎HE 3517
2 F Wonsild, Fru ☎HE 6456
Victor Holck, Regnskabschef ☎HE 2552
3 Axel Bastrup-Birch, Gross. ☎ hem.
R L Albertsen, Direktør ☎HE 3301
4 Rigmor Storck, Malerinde ☎HE 1647 x
Einar Sass, Bankdir. ☎HE 3622
163 (16 qf 600000) (jvf. Nr. 163 A)
(C Skov Andersen, Fabrikt. & Fru Johansen)
s A C Illums Udsalg v. J Clemmensen ☎ HE 324
Nora Andersen, Modemagasin ☎HE 2692
Vejlgaard & Søn's Skotøjsforr. ☎HE 127
Hellerup Pels- og Modemagasin (Erna Tefke) ☎ HE 2396
1 H Bonde Hansen, Fabrikant ☎HE 8779
1 Sven Brimberg, Læge, dr. med. ☎HE 3164 v
2 R Allerup, Generalmajor ☎HE 5678
And. Jacobsen, Gross. ☎HE 104
3 Vilh. Nellemann, Direktør ☎HE 1356
G J Frisland, Kaptajn ☎HE 1101
4 Carlo Rasmussen, Gross. ☎HE 8777
Kn. Frede Jansen, Læge ☎HE 6805
163 A (jvf. Nr. 163, samme Ejd.)
Hellerup Lædervarefabrik ☎HE 5645
O Black, Fabr. ☎HE 7090
s Rita Sørensen, Direktrice
1 T Gammelgaard, Assist. ☎HE 3164 y
2 Torben Strøm, Lagerchef ☎HE 1724 u
3 Eigil V Hansen, Vognmd. ☎HE 2233
165 (16 lp, lq, mu, mv 275000)
(Ejd. A/S Øverødbo)
Hellerup Apotek ☎ HE 298
A C Hoffmann, Apoteker
1
2 Karl Kristensen, Læge ☎ HE 6764
3 P Ibfelt, Købmd. ☎HE 6051
4 Aage Neergaard, ORSagfører ☎HE 5080
165 A (se Nr. 165)
s Valborg Krohn, Fru ☎HE 1167 y
1 H Klaumann Krøyer, Driftsinspekt. ☎HE 7290
2 H Fraenkel, Autoforhdlr. ☎HE 2598
3 Ketty v. Eggers, Fru ☎HE 1167 u
167 (16 c 420000) (jvf. Sofievej 1)
(Inge Johnson, Fru, m. fl.)
»Jaffa«, Frugtforretning (M Knudsen) ☎HE 245
»Irma«, Smørforretn. ☎HE 4331
Centrifugal-Wash (E Schleisner-Petersen A/S)
Vaskemaskiner ☎HE 8020
Ch. Fehrmanns Kødudsalg ☎HE 176
Jørn Andersen, Tobakshdl. ☎HE 958
Norsk Farsforretning ☎ HE 5960
1 Signe Rasmussen, Fru ☎HE 3650
J Vermehren, Tandlæge ☎HE 4150
2 A & M Nielsen, Frkn. ☎HE 1913
Ove P Brandt, Prokurist ☎HE 2691
3 Georg R Nielsen, Garderobeforpagter ☎HE 6044
Anna Maltbæk, Overlærer ☎HE 3771
4 Maria Engel, Enkefru ☎HE 1046 v
J Saabye, Fru ☎HE 332
5 P Kaastrup-Andersen, Danselærer ☎HE 1950
169 (16 et, ev 250000) (jvf. Sofievej 2)
(E Petersen, Husejer)
s Knud Borch, Sengeudstyrsforr. ☎HE 3812—3817
A Sodemann, Urmagerm. ☎HE 1169
Hegners Bageri ☎HE 206
1 O Guldager, Fru
Grete Hegner, Fru
2 E J Jessen, Trafikassist. ☎HE 4279
Knud Borch, Fabrikant ☎HE3817
171 (16 d. er 382000) (J Frøding, Fru)
Carl Knudsens Koloniallager ☎HE 3757
Poul Olsen, Slagterforretning ☎ HE 41
Poul Olsens Osteafdeling
171 Have h.:
Opg. A
s Aage Hansen, Murerm. ☎HE 8186
Jens Møller, Maler
1 Niels Peter Nielsen, Arbejdsmd. ☎HE 2740 v
V J Deichmann, Gartner
2 Karen Jensen, Fru ☎HE 4903
Lillian Jacobsen, Fru ☎HE 2948
3 Helge Christensen, Tilskærer
H Jørgensen, Kurvemagerm. ☎HE 2740 x
Opg. B
s Helga Weichert, Frk.
Bent Freising, Elektroinstall. ☎HE 1029
1 H V Andersson, Arbejdsmd. ☎HE 2740 v
Ellen Wellby, Enkefru
2 H C Jensen, Distriktsvejmand
3 Knud Rask, Elektriker ☎HE 8440
Leif Madsen, Blikkensl.
Opg. C
s Rich. Christensen, Snedker
C A Bendz, Arbmd.
1 Gunnar Hansen, Sporv.funkt.
Anna Drejer, Frk.
2 Arne Nielsen, Snedker ☎HE 6943
Ebba Berg, Fru
3 A O Hansen, Arbmd.
Marie Johansen, Fru
Opg. D
s Lillian Jensen, Fru
Knud Bendz, Bager
1 Fr. Jørgensen, Bryggeriarb.
Alfr. Nielsen, Skotøjsarb.
2 O Larsen, Chauffør ☎HE 5829
3 Olaf Kjeldsen, Arbejdsmd.
Egon Frost, Arbejdsmd.
173 (16 cz 410000) (Hans Buch, Ingeniør m. fl.)
(jvf. Nr. 175 og Svanemøllevej 126)
A Fonnesbech A/S (Hellerup Afd.) ☎ HE 1446
Kehlet & Stella Nova, Fotograf ☎ HE 8233
1 Frida Kambro, Fru
Børge Toft, Assurandør, Generalrepræsentant ☎ HE 938
Hovedagentur: Statsanstalten for Livsforsikr.
2 Gunnar Jensen, Ingeniør ☎HE 3720
Adolph Wolff, Tapetsererm. ☎HE 6526
3 Kai Christensen, Sporv.funkt. ☎HE 1152
Sv. Fabricius, Lærer
4 Ole Nielsen-Jexen, Inspektør ☎HE 5235
Kaj Kuhlmann, Murer
175 (16 cz se Nr. 173) (Samme)
s Parfumerie la Gloire (Fru Helga Hinstrup) ☎ HE 2273
A Lind, Herreekviperingshdl. ☎ HE 965
1 .....
Povl Nielsen, Bankbest. ☎HE 8950
2 .....
R Buch-Jensen, Fru ☎HE 3758
3 Johanne Worsøe, Frk. ☎HE 2803 x
P Hellberg, Fru ☎HE 3729 u
4 Viggo Andersen, Skomagerm. ☎HE 3729 x
Tom Jensen, Bankfuldm. ☎HE 8424
177 (16 e 320000) (Enkefru M Amstrup)
s C Schous Sæbeudsalg ☎HE 197 y

Særprægede Belysninger - Kemp & Lauritzen - V. Voldgade 9 - C. 936

Java Brænderiet, Kaffeforr. ☎HE 18
Carl Johan Tingberg, Viktualiehdl. ☎HE 1431
Max Binau, Guldsmed (Æ Binau) ☎HE 347
Blindes Arbejde Akts., Udsalg ☎HE 4711
1 »Kjolesalonen« (O Hansen, Fru) ☎HE 5655
Erik Olesen, Politibetj.
2 Tage Hjelm Cohrt, Afdelingsbest., cand. jur. ☎HE 1240
P Valeur Fausbøll, Disp. ☎HE 2600
3 Sv. Eyermann-Petersen, Forlagsboghdlr. ☎HE 8243
3 A Hundahl, Ekspeditionssekr. ☎ HE 4434 u
4 Axel Johansen, Gross. ☎HE 5662
Vilh. Brynskov, Kontorchef ☎ **HE 6216**
5 C Thorsted, Radiotelegrafist ☎HE 197 x
Carl Johan Tingborg, Viktualiehdlr.
179 (16 nø 170000) (Oluf Lange, Tandlæge m. fl.)
Hellerup Installationsforretning
& A Bønneland, Elinstallatør ☎HE 85—1774
I M Frellsens, Konfektureforr. ☎HE 6089 y
F Rosenø, Farvehdlr. ☎HE 2424 & 8604
Børge Lund, Frugtforr. ☎HE 1150
1 Rob. Horn, Snedker
Knud Mogensen, Toldvagtmester ☎HE 1752 y
2 Hedvig Nilsson, Fru ☎HE 6089 x
H Frederiksen, Pelshdlr. ☎HE 7182
3 K R Petersen, Smedem. ☎ HE 1949
Henn. Nielsen, Malerm. ☎HE 1236
4 S Wichmann, Fru
181 (16 h, sh 167200) (Oluf Lange, Tandlæge m. fl.)
5 Fr. Holbækker, Blikkenslagerm. ☎ HE 226
Hellerup Herremagasin (Kaj Nielsen) ☎HE 4862
Schleisners Farveri og Renseri ☎HE 3805
1 Marius Knudsen, Husejer ☎HE 439 y
Ely Overgaard, Fru ☎hem.
2 E Rosenø, Farvehdlr. ☎HE 3226
Otto Deichmann, Frugthdlr.
3 Ernst Nielsen, Banehåndværker
Bertha Kissum, Dameskræderinde ☎HE 439 u
4 Sv. Jensen, Arbejdsmd.
183 (16 i 715000) (jvf. Margrethevej 1)
(Ø Johnsen, Gross.)
Arthur Fich, Vinhandel ☎HE 807
Strandvejens Mejeri (G Weigert) ☎HE 233
Parfumeriet (Meta D Deuleran) ☎HE 7743
Hirschsprung & Sønners Udsalg ☎HE 3765
1 Leonh. Henriksen, Bagerm. ☎HE 8464 y
Hellerup Tilskærerskole (E Herum) ☎HE 988
2 Ellen Møller, Dameskræderinde ☎HE 8521
Edith Rasmussen, Dameskræderinde ☎HE 8521
Torben Frederiksen, Forstander, cand. jur. ☎HE 1313
Økonomisk Institut A/S ☎ HE 1313
3 V Jarløv, Fuldm. ☎HE 108
Knud Andersen, Underdirektør ☎HE 1327 x
4 Ejner Madsen, Arbejdsmd.
Max Reik, Pianist ☎HE 7862
5 Grete Kaalund Nielsen, Fru ☎HE 1327 u
Bent Henningsen, Salgschef

— Margrethevej —

185 (16 di, eo, ra, rb, ry 640000)
(jvf. Margrethevej 2-4) (A Sneholt, Konditorm.)
Sv. Aa. Rasmussen, Konditor ☎HE 385
Th. Neumann, Købmand ☎HE 68
Hellerup Boligmontering (E Wessberg) ☎ HE 683
1 V Juhl, LRSagf. ☎HE 7757
2 C Ankerskov, Gross. ☎HE 3433
L Hannover, Professorinde ☎HE 425
3 Sv. Aa. Rasmussen, Konditorm.
Knud Veilskov, Direktør ☎HE 8094
4 N Thrane, Enkefru ☎HE 1277
Ulla Levin, Fru ☎HE 4980
5 Harriet Volf, Fru ☎HE 74
187 (16 nx, qø, rd 420000) »Onsgaard«
(Landbygningernes Brandforsikring)
»Britannia«, Herreekviperingsforretn. ☎HE 1301
M Søe Poulsen, Elektroinstallatør ☎ HE 5026
Rønberg Legetøj ☎HE 375 y
Hellerup Læderhandel (Carl Jersø) ☎ HE 1312
1 P H Østergaard, Repræs. ☎HE 5219
Niels P Nielsen, Gross. ☎HE 6156
2 F W Cederfeld de Simonsen, Tobakshdlr. ☎HE 6903
Johan Jensen, Direktør ☎HE 5310
3 Thv. Aaquist, Direktør ☎HE 2267
.....
4 Poul Jansen, Direktør ☎HE 814
Magda Grunth, Fru ☎ HE 3231
189 (16 pc, qæ 410100) »Onsgaard«
(Landbygningernes Brandforsikring)
Maleon Zulat (H Z Petersen) ☎HE 464 x
Hellerup Osteklokke (Nørvang Kristensen) ☎HE 5355
»Pomona«, Frugthdl. (Børge Malm) ☎ HE 72
H Frederiksen, Pelsvareforr. ☎HE 4876
A Nielsen, Kaffehdl. ☎HE 969
Blomsterforretning »Premier« (Orla Christiansen) ☎ HE 3296
Strandvejens Manufakturlager (P Meyn) ☎HE 3845
Henr. Dölpher, Friser (Elegant) ☎HE 879
Foto-Magasinet ☎HE 1634
Aug. Olsens Boghandel (V Lerdorf) ☎HE 499
1 Erik C Pedersen, Civiling. ☎HE 1372
C Frølund Christensen, Kontorchef ☎HE 3074
2 J T Stahlschmidt, Civiling. ☎HE 5597
Ilse Monberg, Fru ☎HE 2986
3 G Helms-Jensen, Kunsthdlr. ☎HE 3244
Aage Hartoft, Fabrikant ☎ HE 6046
4 Johs. Henriksen, Hovedkasserer ☎HE 276
Stig Jørgensen, Fabr. ☎HE 1722
191 (16 cc 790000) (Ingeniør Hans Buch m. fl.)
»Textiliana« A/S Manufakturhdl. ☎HE 4330
»Vime«, Koloniallageret A/S ☎HE 4033
Emmy Magnussen, Broderiforretn. ☎HE 4449
Johs. Barding, A/S, Farveri ☎HE 3805
»Libelle« Sygeplejeforr. (T. Grud-Hansen) ☎HE 7197
A W Schmidts Eftf., Slagterm. (Asger Landsperg) ☎HE 3536
1 **Alb. Jørgensen, Direktør ☎HE 6791**
K Lessing, Direktør ☎HE 4344
2 H C Andersen, Fabrikant ☎HE 6111
B Tomdrup, Fabrikejer ☎HE 3302
3 Arne Lihme, cand. jur. ☎HE 1586
K Dalhoff Larsen, Gross. ☎HE 1468
4 E Dupont, Fru ☎HE 5183
Ernst Gjerulff, Gross. ☎HE 1056
5 Laue Sundorph, Dir. ☎HE 6657
H Nechelmann, Fabrikant ☎ HE 4387
193 (17 y 560000) A B Olsen, Vinhdlr. ☎HE 5989
(jvf. Duntzfelts Allé 1)
H Scheel Larsen, Isenkramforretn. ☎ HE 2901
»Pan«, Konfektureforr. (Otto Bendix Hansen) ☎ HE 457
A Christiansen, Barbermester
E Bøkmann Andersen, Charcuteri ☎HE 5813
Carl F Nielsen, Frugthdl. ☎HE 7727
1 H Scheel Larsen, Isenkræmmer
K M Winther, Komm.lærerinde ☎HE 5940
2 Esther Jensen, Fru ☎HE 5294
Clara Rosenius, Fru ☎HE 1917
3 Thorkild Franch, Overing. ☎HE 220
Poul Olsen, Slagtermester **☎HE 2687**
4 V P Jensen, Tandlæge ☎HE 4576
195 (17 gm Grunden 286000) (Gentofte Komm.)
(Bygninger: 50000)
Hellerup Esso Service ☎HE 4951
Hellerup Antikvitetshdl. (Verner Christiansen) ☎HE 4166
Konfekturepavillonen ☎HE 4935
Parkeringsplads
199 (se Nr. 195) (samme)
Loth Christiansen, Autoværksted
»Eclipse«, Tøjrenseri A/S ☎ HE 6491
»Blomsterpavillonen« (D Lassen) ☎HE 2920
201 (17 fk 1200000) (A/S Hellerup Byggeselskab)
(jvf. Ahlmanns Alle 2—4)
Jens Larsen, Købmand ☎HE 940-8519
Lyshuset, Orla Holm Sørensen, Elektroinstall. ☎HE 4684 — 4653
Hellerup Frimærkehandel (P Thomassen) ☎HE 794 v
Modepavillonen (Johs. Rasmussen) ☎HE 6591
J W Andersen, Tobakshdl. ☎HE 6310
1 E Holst Andersen, Fru ☎HE 1609
Ulla Lett, Fru ☎HE 6078
2 Effie Rasmussen, Fru ☎HE 471
F Bruhn, Kammerherreinde ☎HE 141
3 S Munch-Christensen, Fabrikant ☎HE 3344
Sigrid Rasmussen, Fru ☎hem.
4 A Helweg-Mikkelsen, Ingeniør ☎HE 579
Lovise Helweg-Mikkelsen, Fru ☎HE 8197

H. F. AAGAARD A/s ~ Kul ~ Koks ~ Olie ~ Lindegaardsvej 52, OR *2430

Jørgen Helweg-Mikkelsen, Pianist ☎HE 794 x
Ida Justesen, Fru ☎HE 541 y
5 x x x x x x x x x x
203 (17 ne 600000) (A/S Hellerup Klub)
Hellerup Klub, Hotel & Restauration ☎HE 4777
Robert Andersen, Restauratør
Apotheket Øregaard ☎ HE 1045
Elsa Jensen, Apoteker ☎HE 5196
Strand-Teatret ☎HE 3222
Sørine Hansen, Konfektureforretning

Øregaardsparken

209 (18 bt, bu, bv, bø, 93 490000)
(jvf. Tranegaardsvej 2)
(Fru Olga Villefrance, m. fl.)
Vilh. B Olsen, Bageri ☎HE 1380
Danahøj, Smørforretn. (Anna Hansen) ☎HE 1362
Børge Gylche, Frugthdlr. ☎HE 1409
Angelo Jensen, Tobakshdl. ☎HE 2765
C Olsen, Konfektureforr. ☎HE 90
Carl F Jensen, Slagterforretn. ☎HE 2020
1 Gurli Jensen, Fru
Chr. H Olsen, Murerm. ☎HE 90
2 Olga Jacobsen, Fru ☎HE 1494 y
Elisabeth Laursen, Fru ☎HE 8921
3 Valb. Kristiansen, Fru ☎HE 1286 v
A C Islin, Enkefrue
4 C Krebs, Eksp.sekr. ☎HE 6877
Hugo Mohr, Sagf. ☎HE 6809
211 (18 d 273000) Kai Petersen, Automobilforhdlr. ☎HE 8870
Strandvejens Auto ☎HE 950
BP Service (Knud Pedersen) Benzintank ☎HE 8611
Hellerup Køleservice ☎HE 8637
213 (18 at, ei, hv 5700000) (Ejd. A/S Store Taffelbay)
(jvf. Phistersv. nr. 1-17 og Vingårds Allé 55-75)
Strandvejens Motorkompagni, Autoforhdlr. ☎HE 8891 — 2791
Taffelbay Charcuteri ☎HE 8886
Holiday, Manufakturhdl. ☎HE 8385
Axel Røscher, Tobakshdl. ☎HE 8912
Torben Nielsen, Konditori ☎HE 3799
Højgaards Frugthandel ☎HE 8399
Gerds Magasin, Børnekonfektion ☎HE 8484
(Gudrun Schram Nielsen)
Grethe Schnack, Antikvitetshdl., Fru
Hellerup Bank, Øregaard Afd. ☎HE 6600
215 (19 ey 235000) (A/S Blidah) (jvf. Blidahp. 2)
s Niels Andreasen, Massør
Marie Andreasen, Lysbade ☎HE 5823
Ejler Holm, Tandlæge ☎HE 5526
1 Anna. Carlsen, Fru ☎HE 124
M Rotwitt, Gross. ☎HE 5729
Pina Colombo, Sprogl ærerinde ☎HE 5729
2 Sv. Nørgaard Andersen, Fuldm. ☎HE 6816
Louise Hansen, Fru ☎HE 1604
217 (18 kd 229000) (jvf. Blidahpark 4) (/S Blidah)
s Povl Scheibel, Kommandør ☎ HE 3145
E Allerup, Gross. ☎HE 5118
1 Hugo V Larsen, Gross. ☎HE 1067
Kirsten Claudi-Hansen, Fru ☎HE 6174 x
2 J Beckmann, Enkefru ☎ HE 8753
E Kisbye Nielsen, Fru ☎HE 5289
219 (18 kc 285000) (A/S Blidah) (jvf. Blidahpark 6)
s N M Nielsen, Salgschef ☎HE 267
J Falster, Civiling. ☎HE 8878
Blidah Ejd.-A/S Kontor ☎ HE 5362
1 Elna Philipsen, Fru ☎HE 5716
T Bødker Kristensen, Direktør ☎HE 8691
2 Aage Seidenfaden, fhv. Politidirektør ☎HE 693
J Back, Repræs. ☎HE 4419
221 (19 eo 238000) (jvf. Blidahpark 8) (A/S Blidah)
s Holger Lauritsen, Direktør ☎HE 6946
Ellen Bendtsen, Fru ☎HE 6813
1 E Dornonville de la Cour, Fru ☎HE 8066
A Pantmann, Kontorchef ☎HE 3630
2 Viggo Thiesen, Direktør, Konsul ☎HE 5570
Harald Krog, Prokurist ☎HE 5175 y
221 A (19 ek 417000) (A/S Blidah) (jvf. Maglemosevej 1)
Puggaard Rudolf, Slagterm.
Charcuteriafd. ☎HE 5360
Kødafd. ☎HE 5369
N P Madsen, Købmand ☎HE 5356
Blidah Frugthandel (Erik Larsen)
☎HE 1116
Blidah Mejeri (J E Jensen) ☎HE 1116
1 Else Schmidt, Tandlæge ☎HE 5560
P Jaster, Direktør ☎HE 2734
2 Axel Thaulow, Gross. ☎HE 283
Sv. E Christiansen, Bogbinderm. ☎HE 6317 x

— Maglemosevej —
— Postdistriktgrænse H/Ch —

223 (33 fi 174000) (Landbygningernes Brandforsikr.)
s A Sejersen, Fru
Laur. Dam, Fabrikant ☎HE 5799
1 Harald Petersen, Direktør ☎HE 8300
Erling Helde-Jørgensen, Rigspolitichef ☎HE 6889
2 Henn. Lund, Direktør ☎HE 6227
.....
225 = Esperance Allé 1
Hugo Elvstrøm, Læge, Konsultation ☎HE 225
227 (31 b, db 1692000) (Ejd. A/S Constantia)
W F Jerichau, Gross. ☎HE 2151
Enrico Hansen, Kontorchef ☎HE 5191
I Starck-Sørensen, Fru ☎HE 187
1 Margr. Schiøttz, Fru ☎HE 121
E Stanley Beldring, Fru ☎3423
P Staffeldt Matthiesen, Arkitekt ☎HE 6018
2 Viggo Hersing, Direktør ☎ HE 82
Astrid Kjær, Fru ☎HE 2940
J L Iversen, Manufakturhdlr. ☎HE 2665
227 A (se 227) (Samme)
s Bertha Hammer, Fru ☎HE 5519
s P Callsen, Vicevært
Constantia Ejendoms A/S ☎HE 6866
1 Jørgen Kjølbye, Læge ☎HE 6622
Bent Serlev, LRSagf. ☎HE 6565
J Wohlert, Direktør ☎HE 4146
Chr. Larsen, Direktør ☎HE 4360
227 B (se 227) (Samme)
s H Tage-Jensen, Fru ☎HE 435
J B Smith, Befragter ☎HE 8270
Ørsted Ørstedholm, Salgschef ☎HE 2667
1 Ove Høgh, Sekr. ☎HE 7616
Orla Pagh, Dir. ☎HE 7134
J V Jacobsen, Prokurist ☎HE 406
2 W S Westenholz, Gross. ☎HE 4318
Agnes Schlüter, Fru ☎ HE 3648
N Chr. Borberg, Dr. med. ☎HE 5100
229 (se 227) (Samme)
s Ingrid Hansted, Sekr., Frk. ☎HE 6026 v
Nic. Unden, Direktør ☎HE 4120
1 Ellen Klysner, Fru ☎ HE 7287
L Engelberg, Fru ☎HE 8172
2 Erik Rørdorff, Vekselerer ☎HE 8065
2 H Foersom, Afd.chef ☎HE 8531
229 A (se 227) (Samme)
s R Godske-Nielsen, Fru ☎HE 1163
Gustav Aagaard, Kapt. ☎HE 6130
1 Aage Frederiksen, Tandlæge ☎ HE 3945
H Schrader, Generalkonsul ☎HE 8412
2 Math. Hansen, Fru ☎HE 5763
Martha Rønberg, Frue ☎HE 2577
229 B (se 227) (Samme)
s Valb. Nielsen, Fru ☎HE 82
A Vieth, Fru ☎HE 1756
1 Sv. Klug, Eksp.sekr. ☎HE 4956
M Hegner, Fru ☎HE 5082
Johan Thomsen, Civiling. ☎HE 7060
H Wernøe, Dir. ☎HE 2744
229 C (se 227) (Samme)
s N M Klint, Fru ☎HE 536
Børge Hansen, Blomsterhdlr. ☎HE 5189 x
1 E Benda, Gross. ☎HE 6832
Harriet Heegaard, Frk. ☎HE 2508
2 E Thrane, Direktør ☎HE 1575
Alb. Sørensen, Dir. ☎HE 5781
231 (se 227) (Samme)
s Hildur Friis Hansen, Prokurist ☎HE 5035
Erik Nielsen, Direktør
1 Ingeborg Harild, Frue ☎HE 3164
M Fenneberg, Gross.
J Dela-Jensen, Dir. ☎H[illegible]
2 »Constantia«, Hotelpensio[illegible]
(K & E Meisner)
231 A (se 227) (Samme) [illegible]
s J V Jørgensen, Civiling. ☎[illegible]
Troels G Jørgensen, fhv. [illegible] præsident, ☎HE 4863
Otto Cederberg, Direktør ☎HE [illegible]
1 Poul Jespersen, Direktør ☎HE [illegible]
Arne Kaae, Administra[illegible] 78 x

TH. JENSEN - Alle Slags sanitære Installationer - [illegible] 62-262

2 Agnes Hansen, Fru ☎HE 5229
Ellen Hansen, Fru ☎HE 5229
S A Andersen, Hovedbogholder ☎HE 1718
3 Franz Marcus, Dr. jur. ☎ HE 6244

Charlottenlund Skov

233 (1 a ....) (.....)
Danmarks Akvarium ☎HE 3283
G Mandahl-Barth, Dr. phil. ☎HE 6324 u
Carlo Jensen, Køletekniker ☎HE 5157
235 (1 f) (Staten) »Skovriderkroen ☎ HE 6340
R Drastrup, Direktør, Fru
237 (4 f, ct, cu, 13 q, 55, 64 75000)
Oskar Ellasen Vinhdlr. ☎OR 113
239 (4 du, 3 ac 75000)
Niels N Nielsen, Kontorist ☎OR 1485
x x x x x x x x x x
243 = Skjoldhøj Allé 6
245 = Skjoldhøj Allé 8
247 A (13 bq 150000) Otto Rostrup, Ingeniør ☎OR 2838
247 B (13 ca 100000) Alfr. Jørgensen, Arkitekt ☎OR 1445
Otto E Møller, Direktør ☎ OR 2845
247 C (13 ch 87000) Edv. Christensen, Gross. ☎OR 665
247 D (13 bø 140000) H Hylén, Dir. ☎OR 674
247 E (13 bæ 120000) (A/S C Herschend & Co.)
Aage Sørensen, Direktør ☎OR 3809
247 F (13 bz 85000) Aage Petersen, Gross. ☎OR 5475
247 G (13 b. 130000) M O Andersen, Gross. ☎OR 1007
247 H (13 by 70000) Chr. Gram, Tømrerm. ☎OR 2573
247 I (13 bx 100000)
E Fynbo Jensen, Gross. ☎OR 5810
249 (12 c 120000) Poul Plinius, Civiling. ☎OR 3523
Julius Galster, Civiling. ☎OR 6282
Rita Møller Frederiksen, Fru
251 (12 b 63000) Georg Petersen, Gross. ☎OR 1723
253 (12 f, g, h 190000) »Øresundshaj«
Hans Børkær-Christensen, Direktør ☎OR 3266
255 (12 i 95000) Arvin Krusbo, Fabrikant ☎OR 5388
257 (12 k 135000) Holger H Schou, Dir. ☎OR 2601
259 (5 b, d, h, 12 l) (U.S.A.)
— . — . — . — . — . —
261 (jvf. 263, samme ejd.)
A Franta, Ingeniør, ☎OR 3674
Chr. Petersen, Cementstøber
C V Christensen, Anlægsgartn. ☎OR 538
263 (5 hm, 13 e, ah, ai, ay, az, aæ, bf, bg, 119 c (af Ordrup), 54 b, 74 b (af Skovshoved) 700000)
(Jvf. Nr. 261 og Skovshovedvej 2)
(Legatet P Carl Petersen's Kollegium)
P Carl Petersens Kollegium ☎OR 187
Havehuset:
Orla Sørensen, Gartner
HP Christiansen, Varmem.
265 (13 a Ordr., 6 g Skovsh. 75000)
Helga Borberg, Fru ☎OR 7620
Olga Jæger, Fru ☎OR 2164
267 (53 a Skovsh., 13 bb Ordrup 170000)
S Menke, Fru ☎OR 85
M Bang Sørensen, Malerværksted ☎OR 4417
Sv. Olsen, Frugthdl. ☎OR 4585
Skovshoved Tobakshdl. (Else Olsen) ☎OR 35142
Otto Olsen, Tobaksbdlr.
Baghuset:
Ib Andersen, Støber
269 (13 ax Ordr., 10 b Skovsh. 100,000)
L Brahe Christensen, Direktør ☎ OR 1661
271 (10 c 32000) Anna Nielsen, Fru
Skovshoved Installationsforretn. ☎OR 1890
Willi Nielsen, Elektroinstall.
Holger Stryg, Malerm. ☎OR 2068
273 (13 b, c, 14 a, d 14000)
Ole Nielsen Bech, Fisker
273 B (10 k, p 11000) (K E Jensen, Fru)
Karl Jensen, Tømrer
273 C (10 a 10000) H P Meyer, Fisker
J P Hansen, Fisker
275 B (12 a [illegible]) Poul E Christophersen, Snedker
275 A (11 [illegible] Johan G Thomsen m. fl.)
N Thomsen, Urmager
275 B (12 a [illegible] Poul F Christophersen)
Elly Gotthelsen, Telefonistinde
275 C (13 a, [illegible] (Erna Nellendam, Fru)
K B Andersen, Specialarb.
275 D (13 a, [illegible] Nr. 275 C) (Samme)
S A Nielsen, Hørder ☎OR 8626
277 (16 a 1100[illegible] J Olsen, Bankbest.)
Wm. Weis, Gasarb.
277 A (59 .. 45000) N Graarup Pedersen, Repræs. ☎OR 8003
s W Gaarde, Montør
1 Karen Selsmark, Fru
Sv. Thyrring Larsen, Vognmd. ☎OR 8194 x
L C Green, Postbud
279 (15 b, 58 28000) (Ellen C Johansen, Frk., m. fl.)
Anna Jensen, Manufakturhdl. ☎OR 2041
Skovshoved Kødcentral (P Parbst) ☎OR 97
Ellen Johansen, Frk.
Johanne Sønderby, Fru
279 A (16 b, 18 d, 20 e 6000) (Samme)
H Johansen, Fiskehdlr.
Kleines Rulle (H Johansen) ☎OR 7994 u
279 B (16 d 8000) A K R Johansen, Fru
279 C (17 a 11000) Jenny Hansen, Fru
J Birch Hansen, Gas- & Vandm. Værksted
279 D (17 c, k 8000) K Nielsen, Lagerarb.
281 (18 a 7000) Sigvald Madsen, Fisker
281 A (19 b 7000) (Holger Stryg, Malerm.)
281 B (19 a 7000)
H H Brøsch, Mekaniker
281 C (17 b 12000) Ejere: Beboerne
Andrea Welleby, Fru
A R Jensen, Lagerarb.
283 (20 c 7000) Astrid Andersen, Prokurist, Frk. ☎ OR 633
283 A (21 c 12000) (Olga Petersen, Fru, m. fl.)
Bent Petersen, Maler
283 B (21 b 15000) Vald. Larsen, Bogtrykker
285 (20 f 27000)
M Vallentin Andersen, Gross. ☎OR 9437
285 A (20 b, d, 16 f 9000) Sigfred Hansen, Bryggeriarb.
Carl Marx, Masser
285 B (21 a 7000) (Peter Jensen, Fiskehdlr.)
M Kristensen, Træner
285 C (21 d 7000) Thv. Larsen, Lagerforv.
287 (15 a 20000)
(M Wallentin Andersen, Gross.)
Sv. Petersen, Farveriarb.
Aage Juhl Hansen, Murer
289 (22 b 6000) J K E Jensen, Arbejdsmand
289 A (22 a 20000) L Wm Nielsen, Tømrer
Camillus Hansen, Pianohdlr. ☎OR 2599
289 B (23 14000) (O J Møller,, Bryggeriarb., m. fl.)
O J Møller, Bryggeriarb.
B Hansen Møller, Arbejdsmd.
H Lønnqvist, Buntmager ☎OR 8813
289 C (24 b 10000) Ole Kristensen, Forretn.fører ☎OR 5112
291 (24 a, c 14000) (Anna Larsen, Enkefru m. fl.)
Anna Larsen, Enkefru
293 A (27 a, b 8000) Kai Jensen, Inkassator, ☎OR 7494
293 B (26 9000) (Niels H Hansen, Blikkensl. m. fl.)
Niels H Hansen, Blikkensl.
293 C (25 c, h 14000) C B Fich, Murersv.
Edith Nielsen, Fru ☎OR 6135
293 D (25 b, d 10000)
(Chr. Jensen. Frugthdlr. m. fl.)
J Beck Andersen, Maskinarb.
Maria Pedersen, Fru
295 (33 b, 34 30000) (Gjentofte Kommune)
H Linnemann Jørgensen, Frisørm. ☎OR 7936
297 (32 a 5000) (Gjentofte Kommune)
297 A (33 e 4000) (Gjentofte Kommune)
J Green, Malermester ☎OR 2072
297 B (33 c, d 30000) Inga Jensen, Fru
Helge Jensen, Murer ☎OR 580
Emmy Søderberg, Damefrisørinde ☎OR 8853
299 (41 b, c 12000) (Signe Kuhlmann, Fru)
J K Kuhlmann, Gartner
301 (39 b 27000) Axel Guhle, Arbejdsmd.
Carla Clausen, Konfekturehdlr. ☎OR 2664
Helge Hansen, Bryggeriarb.
301 A (30 a 5000) (Nini Jensen, Fru)
A Bregenborg, Fru ☎OR 4898
301 B (40 a 5000) (Georg Hansen, Vognmd., m. fl.)
Kr. Nielsen, Mekaniker
301 C (40 b 3000 Andrea Kuhlmann, Fru
Ch. Hansen, Arbejdsmd.
301 D (41 e, f, g, h 23000)
(Winifred Briggs, Frk.)
Ketty Selmer Sjøberg, Journalist ☎OR 8415
303 (66 c 3000) (Arne Ludvigsen, Arkitekt)
Mary Johansen, Fru

GRAMMOFONER & PLADER - Andresen, Jægersborg Alle 11 - OR 2843

305 (39 c, d 12000)
E Hilding Hansen, Snedker
Bolette Kuhlmann, Fiskehandlerske
307 (45 a, 67 b 18000) (A Krause, Fabrikant)
Herluf Madsen, Smedemester, Værksted
J Hansen Møller, Blikkenslager
Olivia Jensen, Syerske
307 A (46 a 10000) (M Hvolbøl, Frk.)
Kay Nielsen, Arbmd.
307 B (68 a 13000) Carl Olsen, Metalsliber
A C Rasmussen, Værkfører
309 (45 b, 67 a 18000)
Gudrun Henningsen, Malerinde ☎OR 7264
309 A (46 b, 68 b 9000) (Sv. Aa. Hansen, Murer)
P Hansen, Gartner ☎OR 495
309 B (45 c, 67 c 30000) J O Jensen, Købmd.
☎OR 421
311 (52 f, 68 c 15000) J Meyer Andersen, Salgskusk
313 (52 e 11000) (L V Lorentzen, Assist.)
Sv. Aa. Hansen, Slagter ☎OR 8449
Knud Duckert, Belysningsarbejder
315 (52 b 7000) (Ella & Edith Piculell, Frkn.)
Marie Nielsen, Fru
315 A (52 d 150000(
Steen Ørsted Hybler, Fabrikant
315 B (52 a 11000) N P Andersen, Fisker
Vilh. Delchmann, Arbmd.
315 C (52 c 21000) Ingeb. Møller, Frk.
Preben Andreasen, Fabriksarb.
I Kolstrup, Fiskehdlr. ☎OR 4316 x
317 (53 i, k 28000) Gudrun Steffensen, Frk.
319 (5 at, as, 45 a se Søbakken 1)
Christen Gundtoft, Læge, Konsultation ☎OR 6810
1 H Heigaard-Olsen, Snedkerm.
321 (45 c 50000) (Beboerne)
Rs. Hansen, Komm.lærer
L Hammarlund, Assist. ☎OR 922
Chr. Hansen, Metalvarefabrik ☎OR 4787
323 (45 d 105000) (Ordrup-Charlottenlund Bank A/S)
Skovshoved Bank (Filial af Ordrup-Charlottenlund Bank) ☎ OR 6700
E Colmorn, Slagterm. ☎OR 241
Edv. Sørensen, Frugthdl. ☎OR 4947
s Kai Nielsen, Arbejdsmd.
Arthur Nielsen, Skibsbygmester
J Jakadofsky, Fabrikant ☎OR 1580
K Lindgren, Fru
325 (45 b 195000) (jvf. Teglgaardsvej 1)
(Bernth Nielsen, Malerm.)
Rasmus Christensen, Papirhdl. ☎OR 1910
»Westminster«, Tobaksforr. OR 1910
Taarbæk Apotek's Haandkøbsudsalg
Postindleveringssted
Schous Sæbehus ☎OR 2317
Gudrun Hansen, Damefrisør ☎OR 2025
1 N P Sørensen, fhv. Ledningsassist. ☎OR 6272
Kaj Hansen, Gartner
2 P V Jensen, Maskinm. ☎OR 4968
Gerda Jensen, Fru
3 Aage Kristoffersen, Træner ☎OR 5377
Peter Jensen, Fiskehandler ☎OR 1712

— Postdistriktgrænse Ch/Kl —

— Teglgårdsvej —

327 (46 c 88000) (Johs. Groth, Fragtmand)
Skovshoved Kolonial- & Vinlager (L Lundsgaard) ☎OR 2675
Leif Axel Hansen, Modelsnedkerm. ☎OR 3283
1 Ib Kjeld Andersen, Inspektør ☎OR 458
Sv. Aa. Klein, Mekaniker
2 Anders P Rasmussen, Assist. ☎OR 7799
Johs. Groth, Vognmd. ☎OR 8988
329 (46 a 8000) Søren Petersen, Fisker
331 (46 b 8000) Jens P E Jensen, Fisker
Erik Jensen, Postbud
333 (47 a 28000) (Ose. Guhle, Glarmester)
(jvf. Nr. 335)
.....
335 (47 a, se Nr. 333) A Guhle & Søn, Glarmestre
☎OR 243-8243
Th. Christiansen, Smedem.
337 (5 am, 47 c 41000) (Oscar Guhle, Glarmester)
»Birgittes Blomster« (B Skafte), Blomsterforr.
☎OR 2277
K Westlund, Fuldm. ☎OR 4011
Baghuset:
E Høsterkjøb, Chauffør
339 (5 ar, 47 b, 48 a 46000)
Skovhoved Menighedsbørnehave ☎OR 35094
Ella Larsen, Børnehaveassistent
Aage Larsen, Komponist
341 (48 b 84000) (Sv. N Gabriel Jensen, Prokurist & Frk. Fr. Thomsen)
K Vandborg, Konfekturehdlr. ☎OR 5604
Bio-Radio (Kay Cortes) ☎OR 4206
Helge Hansen, Sadelmagerm. ☎OR 5122
Viktor Hansen, Chauffør
1 P Meier Nielsen, Blikkenslager
Henry Knudsen, Vognmd. ☎OR 7944
2 A Lendvald, Vognmd. ☎OR 7935
Ordrup Kakkelovnskompagni ☎OR 7935
K Vandborg, Fru
343 (5 m 330000) (Kaj Simonsen, cand. jur. m. fl.)
Skovshoved Teater ☎ OR 3906
Café »Øresund« (Ellen S Andersen) ☎OR 35135
Ingrid Schiøtt, Damefrisørinde ☎OR 5465
Ellen S Andersen, Restauratrice, Fru ☎OR 3948
1 Sv. Schjøtt, fhv. Købmd.
2 Kaj Simonsen, Sekretær ☎OR 9411
S Frederiksen, Faktor ☎OR 6859 y
345 (5 ø 45000) Osc. Guhle, Glarmester ☎OR 243
347 (5 f 65000) (Preben Panduro-Hansen, ...)
Eigild Jensen, Skræderm. ☎OR 8818
S M Petersen, Cyklehdlr. ☎OR 4476
Mogens Bech, Fuldm.
347 A (jvf. 347, samme Ejd.)
Edwin Sørensen, Frugthdlr.
A Isaacsen, Postbud
349 (5 v 52000) A Ferdinandsen, Direktør ☎OR297
349 A (5 gn 32000) (A Ferdinandsen, Direktør)
Ida Poulsen, Frk. ☎OR 2923
349 B (49 a 405000) (jvf. 349 C-349 D)
(A Roust, Fru & Anna Petersen, Fru m. fl.)
s Signe Hougaard, Fru ☎OR 2307
K W Christensen, Mekaniker
1 E Brusendorff, Fru ☎OR 2618
Helge Møller, Ingeniør ☎OR 1017
2 L A Ottesen, Afd.chef ☎OR 8968
M Schiøtz, Oversygeplejerske ☎OR 2694 y
3 A Wennstrøm, Agent ☎OR 2678
Kirstine Andersen, Fru ☎OR 2694 v
349 C (49 a) (Samme)
Strandvejens Mejeri (Børge Madsen) ☎OR 2188
D K Ouwehand, Kaptajn
s Kai Schwartz, Musiker ☎OR 4059
1 P Hasted, Bankfuldm. ☎OR 3578 v
Elisabeth Petersen, Fru
2 J Helm Petersen, Civiling. ☎OR 3844
Elna Nielsen, Enkefru ☎OR 2531
3 Kirstine Christensen, Fru ☎OR 3412
Harry Baden, Repræs. ☎OR 5838
Knud Petersen, Salgschef ☎OR 5673
349 D (49 a) (Samme)
s Karen Christensen, Damefrisørinde ☎OR 7057
Sigurd Pedersen, Bagerm. ☎OR 3108
1 C O v. Cappelen, Toldkontrolør ☎OR 5578
2 Chr. West, Tegner ☎OR 2694 x
Kaj Jørgensen, Direktør ☎OR 3578 y
3 H Hyldahl, Provisor ☎OR 6814
A Garring, Revisor ☎OR 6937
4 H Jordening, Arkivar ☎OR 5455
351 (6 ad 50000) Elna Christensen, Fru ☎OR 8177
Ida Høy-Petersen, Fru ☎OR 2912
353 (6 n 50000) Ingeman Madsen, Tømrer
Johan Madsen, Arbejdsmd.
Anna Andersen, Fru
Holger Jensen, Lærer
355 (6 y 20000) Petra Jensen, Fru
357 (6 z, lm, lp 80000) Ellen Witt-Møller, Fru
☎OR 3235
359 (6 x, do, dy, dz 60000) E Dragvig, Fru ☎OR 7629
363 (6 s, æ, go 54000)
Kr Nørregaard, Mekaniker ☎OR 8312
Knud Hansen, Købmd. ☎OR 881
Henry Poulsen, Arbejdsmd.
365 (6 ai, gb, gc 34000) Alfr. Jensen, Kunstmaler
367 (6 eh 25000) Anna E Petersen, Fru ☎OR 3934
369 (6 kv 40000) P E Haagensen, Kontorch.
☎OR 820
371 (6 ca 30000) Kaj Nielsen, Legetøjshdlr. ☎OR 7727
Fr. Hansen, Tjener
373 (6 hs 125000) N Olaf Møller, Papirhdlr. ☎OR 1865
373 A (6 k, hk 35000) (N Olaf Møller, Papirhdlr.)
H C Berg Christiansen, Cyklehdlr. ☎OR 8235

ELEKTRISKE INSTALLATIONER - Kemp & Lauritzen - Tlf. OR 700

375 (6 cb 85000) Eva Jersø, Fru ☎OR 1926
377 (6 ax 55000)
Inger Axholm, Fru ☎OR 6935
V Søth, Fru ☎hem.
379 (6 ay, bq, eo 48000) Jacoba Jessen, Fru ☎OR 5238
381 (6 de, dh, di, 60 b, c, 118 x 135000) Johanne Lassen, Fru ☎OR 467
383 (6 af, at 40000) (Carl Ryager, Gross.)
Sigurd Wantzin, Instruktør ☎OR 1341
B Schlegel, Frk. ☎OR 7795
385 (6 ao, ap, cv 88000)
J C Donnerup, Direktør ☎OR 885
387 (6 dc, 90 a 95000) (jvf. Rosavej 16, samme ejd.)
Ove Kirkebye, Direktør ☎OR 1042
391 (6 e, t, ik 220000)
Asger Vilh. Hansen, Musikforlægger ☎OR 391
393 (6 al 45000) E G Hansen, Fru ☎OR 2911
395 (6 am 55000) **Carl Jeppesen, Gross. ☎OR 2515**
397 (50 b 50000) **Andrea Johansen, Husejer ☎OR 3707**
399 (6 cy, 50 a 100000) (A/S Grønnegadehus)
401 (1 h 118000) Herbert B Møller, Vekselerer ☎OR 8440
403 (1 g 61500) Ebba Flach, Fru
Kaj Flach, Garver ☎OR 3938
Holger Flach, Salgschef
405 (1 np, nr 90000) Poul F Hansen, Fabrikkt. ☎OR 6818
407 (1 l 105000) (A/S Herm. Svendsen)
H Svendsen, Dir. ☎OR 3082
409 (1 nq 125000) Sv. Levison, Direktør ☎OR 5393
411 = Slotsalléen 1
413 (1 ob 85000) Arne Jacobsen, Professor, Arkitekt ☎OR 7010
413 A (1 r 125000) (.....S.....)
415 (1 k 300000) »Strandhøj« A W Kirkebye, Gross. ☎ hem.
419 (1 e, lh, li 1470000) (A/S Bellavista)
(Jvf. Nr. 421—433 & Bellevuevej 1—7)
s Knud Meyling, cand. theol. ☎OR 9000
M Barner-Rasmussen, Dir. ☎OR 5262
1 Viggo Tange-Stæhr, Overass. ☎OR 8227
T Munthe Kauffmann, Fru ☎OR 7410
2 Gudrun Løye, Frk. ☎OR 51
Aa. Øland Christensen, Civiling. ☎OR 8701
421 (se Nr. 419) (samme)
s Børge Andersen, Fabrikant ☎OR 7231
Georg Petersen, Direktør ☎OR 3777
1 **P Grahn, Skrædderm. ☎OR 4809 v**
I Brandt-Nielsen, Fru ☎OR 8341
2 **Georg A Wilkenschildt, kgl. Kapelmusikus ☎OR 6807**
J Witt, Enkefru ☎OR 4072 x
423 (se Nr. 419) (samme)
s **I Folsgaard, Bandagist ☎ OR 5701**
1 Kaj Bech, Direktør ☎OR 4038
Inga Hass, Fru ☎OR 4052
2 **Agnete Stilling, Fru ☎OR 5520**
N E Gregers Thomsen, Fuldm. ☎OR 7673
425 (se Nr. 419)
s **Rolf Holaas, Afd.chef ☎OR 5699**
Kaj Bojesen, Sølvsmedemester ☎OR 77
1 **Otto Schacke, Gross. ☎OR 5777**
M Müller, Gross., Frk. ☎OR 2825
2 **Aa. Bremerholm, Direktør ☎ OR 7335**
E Norup, Fru ☎OR 4827
427 (se Nr. 419)
s **K Hauge, Direktør ☎OR 2465**
Mogens Kruse, Vinhdlr. ☎OR 378
1 **Tage B Koefoed, Ingeniør ☎OR 5528**
J Barner-Rasmussen, Direktør ☎OR 9127
2 **Kr. Th. Christensen, Gas- & Vandmester ☎OR 1507**
Viggo Frederiksen, Direktør ☎OR 3294
429 (se Nr. 419) (samme)
s P Linnet, Gross. ☎OR 3566
Finn Jensen, Læge ☎OR 3545
1 Henn. Landt, Direktør ☎OR 7375
Eigil Nielsen, Bankbestyrer ☎OR 3185
2 **Sigrid Boëtius, Fru ☎OR 3942**
P E Jensen, Manufakturhdlr. ☎OR 4702
431 (se Nr. 419) (samme)
s **H Chr. Kromann, Kontorchef ☎OR 4180**
Hans Wilhardt, Arkitekt ☎OR 5993
1 S C von Barnekow, Gross. ☎ OR 5052
C Isaksen, Slagterm. ☎OR 4339 v
2 P Steenberg-Pedersen, Tekstiling. ☎OR 1037
F Anker Rasmussen, LRSagf. ☎OR 8509
433 (se Nr. 419) (samme)
s **Anna Nielsen, Fru ☎OR 7047**
1 **Carl Andersen, Varmem. ☎OR 3751**
L Kjær Johansen, Maler ☎OR 4297
2 **Jørgen Thaarup, Malerm. ☎OR 7453**
Erik Jæger, Gross. ☎OR 4593
435-451 (1 my)
Bygningen: 1300000 (Aage V Jensen, Tømrerm.)
Grunden: 175000 (Gentofte Komm.)
435 (se ovenfor)
s S Dethlefsen, Dir.
1 Signe Nørgaard, Frk. ☎OR 8443
2 **Ove H Gjerløff, Dir. ☎OR 3398**
Jan Levin, Prokurist ☎OR 4975
437 (jvf. 435, samme Ejd.)
Edel Jensen, Fru ☎OR 9808
.....
439 (jvf. 435, samme Ejd.)
s Bruno Uldall, Gross. ☎OR 9256
Elna Pontoppidan, Oberstinde ☎OR 6816
Preben Nellemann, Gross. ☎OR 4524
1 Johs. Green, Dir. ☎OR 4305
H A Lipsøe, Dir. ☎OR 8206
441 (jvf. 435, samme Ejd.)
s Asger K Hansen, Gross. ☎OR 8889
R Thevin, Direktør ☎OR 9023
443 (jvf. 435, samme Ejd.)
s Jørgen Zahle, Sagf. ☎OR 6724
445 (jvf. 435, samme Ejd.)
Osc. Christiansen, Varmemester ☎OR 6769
447 (jvf. 435, samme Ejd.)
Gutenberghus Reklame Film ☎OR 8301
449 (jvf. 435, samme Ejd.)
Lille Bellevue, Restauration (Sv. Aa. Larsen) ☎OR 7203
1 L Lipsøe, Dir. ☎OR 1909
Erik Sørensen, Dir. ☎OR 8027
451 (jvf. 435, samme Ejd.)
Bellevue-Teatret ☎OR 4096
Bellevue-Teatrets Konfekture-Kiosk
Aage Melchior-Hansen, Tobakshdl. ☎OR 4531
455 (.....)
Esso Service Station ☎OR 2584

34 (Vurd. m. m. se Ved Eltham)
s R Kjær-Madsen, Købmd. ☎RY 4402
A Wilh. Andersen, Viktualiehdl. ☎RY 3031
M Engvang, Skomagerm. ☎RY 5372
Aage Christensen, Trafikmesterass. ☎RY 4134 v
1 Jens Eriksen, Forvalter ☎RY 5429 v
P Wiskum, Gross. ☎RY 5338
2 **C A Lanng, Fru ☎RY 5180**
Signe Madsen, Fru ☎RY 5494 v
3 Anna Nielsen, Fru ☎RY 2199 x
I Malling, Eksp.sekr. ☎RY 9651
4 **Otto Bentzen, Ingeniør ☎RY 6665**
D Zobel, Fru ☎RY 7231
36 (se Nr. 34) (Samme)
Eltham Blomsterforr. (E Storch Olsen) ☎ RY 2252
S Wigell, Konditor ☎RY 4350
Anna Bjørn, Fru
1 Louis Michael Nielsen, Boghdlr. ☎RY 1334 v
Ebba Praem, Fru ☎RY 951
2 **E Christiansen, Salgschef ☎RY 408**
Ejn. O Rames, Læge ☎RY 5136
3 **H Schmidt, Enkefru ☎RY 5418 y**
Johs. Madsen, Fabrikant
4 Gerda Stilling Johansen, Fru ☎RY 4436
C Storch Olsen, Blomsterhdlr.
36 A (se Nr. 34) (Samme)
s O Høilind, Mejeriejer ☎RY 536
Bolig: ☎RY 9475
Eltham Cigarforr. A/S ☎RY 5368
Chr. Bertelsen, Tobakshdlr.
E Løvenborg-Jensen, Damefrisørinde ☎RY 603
Anna Bjørn, Fru
1 O A Andersson, Værkmester
Karl Jensen, Revisor ☎RY 7919
2 **Erik Strande, Fuldm. ☎RY 1062**
Grethe Caspersen, Fru ☎RY 1334 x
3 W Sørensen, Malerm. ☎RY 6176
Ida Christensen, Fru ☎RY 6985
4 J Bro-Jørgensen, Arkivar ☎RY 5494 y
Emanuela Andersen, Fru ☎RY 3031

H. F. AAGAARD A/s ~ Kul ~ Koks ~ Olie ~ Lindegaardsvej 52, OR *2430

38 (7 f 190000)
1 C R Ziska, Translatør
Bent Jørgensen, Frugtforr. ☎RY 5065
André Lorentzen, Cyklehandler ☎RY 333
A V Lønsted, Tegner ☎RY 2537 x
1 Oscar Rothwith, fh. Skibsreder ☎RY 601
M Marling, **Fru** ☎RY 601
2 Wm. Perlt, Inspektør ☎RY 2715
P Sørensen, Restauratør ☎RY 1188
3 Ingeborg Holbech, Fru ☎RY 1848 x
L Krogh Nielsen, Gross. ☎RY 3674
4 Preben Ipsen, Pilot ☎RY 9753
Bent Jørgensen, Frugthdlr.
40 (7 g 160000) (A/S Dansk Shell)
Shell Service Station ☎RY 6726
(G Pilegaard-Christensen)
42 (jvf. Strandvej 52, samme ejd.)
(A/S De forenede Bryggerier)
(jvf. Evanstonevej 7—11 og Gl. Vartov Vej 32—36)
J Miethe, Gross. ☎RY 9682
44 (jvf. Strandvej 52, samme ejd.)
(A/S De forenede Bryggerier)
(jvf. Gammel Vartov Vej 38 & Havnevej)
Esso Service Station (A/S Esso Service)
☎RY 1299
s Sven Hansen, Forvalter
E H Jensen, Maskinm. ☎RY 9688
1 Litex kem. Fabrik (C Bjerre-Petersen) ☎RY 6001
Marie Albrectsen, Fru ☎RY 3777
2 Hj. Nake, Forvalter
Æ Toftegaard Jønsson, Kontorbud ☎RY 1190

— Gammel Vartovvej —

46 (5 a se Nr. 52) »Hvide Villa«
Knud Lyster, Kontorchef ☎HE 7931
46 A (5 a se Nr. 52) »Røde Villa«
P Bie, Driftsinspektør ☎HE 2743
Hans Nielsen, Driftsinspektør ☎HE 1094
Viggo B Olsen, Inspektør ☎HE 3102
48 (jvf. Nr. 52, samme Ejd.)
Birger Breyen, Civiling. ☎HE 8005
1 B Dehlholm, Bygningsinspekt. ☎HE 7280
Kaj Olsen, Chauffør
R W Larsen, Chauffør ☎HE 3279 x
Ruth Estrup, Sygeplejerske ☎HE 3279 y
50 (jvf. Nr. 52, samme Ejd.)
A V Johansen, Købmand ☎HE 3735
52 (5 a, 6 e (af Tuborg), 47 a, 48 (af Hellerup) 36.000000)
(jvf. 42—50, 54, 62, 66, 68 samt Evanstonevej 12)
(A/S De forenede Bryggerier)
»Den gl. Kontorbygning«:
Niels Steenberg. Dir. ☎HE 4226
Vej til Tuborg Havn
54 **(jvf. Nr. 52) »Den nye Administrationsbygning«**
A/S Tuborgs Bryggerier ☎ Central 8000
A/S Vitamon ☎ Central 8000
Marie Wad, Økonoma
58 (5 g 100000) (A/S Kastrup Glasværk)
Hellerup Glasværk ☎ HE 844
A J Nielsen, Maskinm. ☎HE 7804
J P Larsen, Portner
62 **(jvf. Nr. 52) Tuborg Børnegaard ☎HE 7876**
66 **(5 a, Vurd. se Nr. 52) (A/S De foren. Bryggerier)**
Hellerup Maskinsnedkeri (Snedkerm. Hjalmar Christensen) ☎ HE 867
68 ((jvf. Nr. 52)
G Justesen, Maskinm. ☎HE 522
Aage Nielsen, Værkfører ☎HE 7539
70 (jvf. Nr. 52)
Chr. Pedersen, Automobilforhandler ☎HE 6501
S Rud Sørensen, Autoforhdlr. ☎HE 3555
S Kjærsgaard, Automobilreparation ☎HE 7719
Alfr. Larsen, Malermester ☎HE 6687
Poul Nielsen, Autoblikkenslm. ☎HE 7609
BP Service Station, Benzin ☎HE 1525
Sv. Aa. Rasmussen, Mekaniker
72 (2 a 520000) (jvf. Carolinevej 2)

A/S Strandvejs Gasværket
Tlf. Hellrup 4812

s Strandvejs Gasværkets Udstillingslokale
Jota Konfekture A/S ☎HE 2625
Leo Storr, Tobakshdlr. ☎HE 1211 — 1232
A/S Vin & Tobaksforretn. ☎HE 1232

1 Strandvejs-Gasværkets Kontorer ☎HE 4812
2 K Thomsen, Fuldm. ☎HE 7693
Enevold Jensen, Værkfører ☎HE 4581
3 Reinhold Pedersen, Fuldm. ☎HE 8068 y
Karen Nielsen, Overass., Frk. ☎HE 8024
74 (2 l, z se Carolinevej 1)
W Møller, Cyklehandler ☎HE 13
Hellerup Torvehalle (P Johansen), Frugthdlr.
☎HE 234
76 (2 k 150000) (Sparekassen »Bikuben)
Sparekassen »Bikuben« Hellerup-Afdl.
☎ HE 6688
Aage Slange, fhv. Afd.bestyrer ☎HE 6752
2 Ruth Rosenberg, Fru ☎HE 2059
78 (1 aø 130000) (J O Johannesen, Havnefoged)
Vascomat, Selvbetj.vaskeri ☎HE 2352
Polyfoto v/ Inge Bendixen ☎HE 5153
1 C Wolff Sander, Kørelærer ☎HE 8366
Jul. Hansen, Brandmester
2 Else Wilnblad, Fru
K M Hansen, Fru ☎HE 1011
3 Berta Holt, Fru ☎HE 827 y
L Martin Hansen, Kontrolør ☎HE 8217 y
Havehuset:
Weinholt Christensen, Chauffør
G A Birkshøj, Gartnerass. ☎HE 3271
80 (1 ba 300000) (jvf. Marievej 2)
Landmandsbanken, Hellerup Afd. ☎ HE 6505
National Forsikrings A/S, Strandvej Afd.
☎HE 6302
82 (1 at 400000) (A/S Privatbanken)
(jvf. Marievej 1)
s Privatbankens Hellerup Afd. ☎ HE 1109
Ludv. Woderich, Herreekvip,hdlr. ☎HE 43
Gentofte Kommunes Børne- og Skolebiblioteker
☎HE 6865
1 E Hostrup Lund, Fru ☎HE 7237
Det gensidige Forsikringsselskab Danmarks Distriktskontor ☎HE 6782
K Vogelius, Assurandør ☎HE 6782
2 P K Petersen, Bestyrer ☎HE 2433 u
Annemarie Veng, Prokurist ☎HE 3956
3 Anna Fjeldager, Fru ☎HE 2433 y
I Kring, Repræs. ☎HE 7975
84 (1 bp 340000) (jvf. 86) »Søborghus« (Viggo Fogh Lædervarehdlr.)
Damekonfektion »Lady« (Chr. Fode) ☎HE 1086
Curly Dream v. Rita Lindbaum, Damefrisørinde,
Fru ☎HE 1326
Aage Reiter, Læge ☎HE 1048
1 Martin Hansen, Mekaniker ☎HE 2402
Elo Weidans, Slagtermester ☎HE 6050
2 Elna Pedersen, Fru ☎HE 2595
Aage Sommer, Kontorch. ☎HE 819 u
3 Børge Nielsen, Malerm. ☎HE 3270
Jacob Monrad, Malerm., Fanefabrikant
86 (1 bp, se Nr. 84) »Søborghus« (Samme)
Hellerup Cykle-Børs ☎HE 3807
H H Hemmingsen, Cyklehdlr. ☎ HE 3807
Rich. Fogh, Lædervarehandel ☎HE 3696
Baltica, Assurance-Compagniet Filialkontor
(T Hjelm Cohrt) ☎HE 2886
C V Mortensen, Fuldm. ☎HE 4837
1 Frode R H Thiim, **Tandlæge ☎HE 3407**
Johs. Hermansen, fhv. Postkontrolør ☎HE 5444
2 Edith Nielsen, Frk. ☎HE 8806
Kaj Olsen, Købmd.
Elly Cappelen, Frk. ☎HE 1394 x
88 (1 z se Frederikkevej 1) Sparekassen for København og Omegn, Hellerup Afd. ☎ HE 898
90 (1 x 115000) Karen Lembke, Fru
Musikhuset »Apollon« A/S ☎HE 1006
Maison Anglais, Damefrisør (Ebba Johnsen)
☎HE 3979
2 Anna E O Jensen, Enkefru ☎HE 58
3 Axel Hammerlund, Montør
92 (16 rv 130000) **(Fru Martha Bech)**
»Skot«, Konfektureforr. (P Lønberg-Jensen)
☎HE 1482 x
Harald Petersen, Skomagerm. ☎HE 2530
1 Bertrand Bech, Fabrikant ☎HE 3596
2 A Monberg, Proprietær ☎HE 3721
3 E Wammen, Købmd. ☎HE 1158
4 C O G Ericksen, Dir. ☎HE 1241
94 (16 rt, jvf. Strandparksvej 2, samme Ejend.)
la Calotte (Gerd Mørch), Modehdl. ☎HE 976
Lars Nielsen & Søns Urmagerforr. ☎HE 486

TH. JENSEN. Blikkenslagermester. Brogaardsvej 26. Tlf. GE 162-262

Ib Lund, Kjolestoffer ☎HE 1160
Georg Reimann, Cykleforr. ☎HE 514 y
J Jandrup, Købmd. ☎HE 144
L P Bauerlund, Benzinforhdlr. ☎HE 1656
1 A K Pedersen, Fru
Fa. Johs. P Pedersen & Søn, Kul & Koks ☎HE 3144
Chr. L Hansen, Maskinreparatør ☎HE 2063 u
2 E Edholm, Frue ☎HE 1188
Ric. Levring, Sporvejsfunkt.
3 Eva Rasmussen, Fru ☎HE 2063 x
Poul Agerbo, Vognmd. ☎HE 8889
4 Karl Zachariassen, Trafikmester ☎HE 7141
P H Hansen, Trafikassist. ☎HE 1097

— Strandparksvej —

96 (16 lø, mi, mk, ml 1210000)
(jvf. Nr. 98 og Strandparksvej 1 & 3)
Onsgaards Tværvej 2—6 og Onsgaardsvej 2-4)
»Sundborghus« (J L Johansen, Slagtermester)
s Handelsbankens Hellerup Afd. ☎ HE 119
Carsten Petersen, Fiskehdlr. ☎HE 628
P Kjærgaards Boghandel ☎ HE 10
1 Laur. Rasmussen, Distriktsform. ☎HE 7459
Svenn Jarby, Tandlæge ☎HE 38
2 A Hedegaard, Fabrikant ☎HE 7989
Leonhardt Johansen, Slagtermester ☎HE 1746
3 C J L Honum, Skattekontrolør ☎HE 3733 x
Erik Frandsen, Dir. ☎HE 4502
4 E V I Nielsen, Vognmd. ☎HE 3733 v
4 N K Kristiansen, Oberstløjtn. ☎HE 6608
5 H Olesen, Eksped. ☎HE 3733 u
98 (se Nr. 96) (samme)
s Importøren A/S ☎HE 884
Hellerup Korsetmagasin (Sara Winter) ☎HE 5690
Hannibal Sander, Farveri ☎HE 670
W Damgaard, Købmd. ☎HE 823
1 **Olaf Schou, Massør**
Schou's Kurbad ☎HE 4305
Kurt Ingholt, Forretn.fører
2 Vita Johansen, Fru ☎HE 8047
Carl E Kromann Thomsen, LRSagf. ☎HE 5760 — 6936
3 A Møller Nielsen, Fuldm. ☎HE 4275
Sonja Sass, Fru ☎HE 557 y
4 Sv. V Johansen, Ejd.mægler ☎HE 515 u
T Søager, Bankfuldm. ☎HE 1300
100 (16 bm 490000)
(Asger og Robert Jørgensen, Vinhandlere)
Knud Jørgensen, Vinhandel ☎HE 6500
Hellerup Vinhandel
C Sejersen, Enkefrue ☎HE 5161 v
Asger Jørgensen, Vinhdlr. ☎HE 1505
Caspar F Holsted, Prokurist
Erik Henrichsen, Læge ☎HE 1530
102 (16 ar, um 1600000) Nordsjællands Elektricitets og **Sporvejs Aktieselskab**

NESA Tlf. Helrup 4001

Hovedkontor
Kassererkontor
Udstillingslokale
Remise
Isefjordværket, Elektricitetsselskabet I/S ☎HE 4001
Kraftimport I/S ☎HE 4001
104—106 (16 aa 890000) NESA)
Nybygning under opførelse
108 (16 y, z 415000) (W Pechüle, Ejd.mægler)
s A Bjørn Lund, Legetøjshandler ☎HE 4039
Duzaine Hansen, Korsetmagasin A/S ☎HE 1904
Kgl. Hof-Fiskehandler Oscar Fredericksens Hellerup Filial ☎HE 106
Freesia, Blomsterforr. (A Niclasen) ☎HE 1605
Aug. Nielsen, Blomsterhdlr. ☎HE 7937 u
1 C Thomsen-Terkelsen, Lagerfov. HE 5723
Carl Møller, Sekretær ☎HE 780 x
2 Paul Wengler, Forvalter
Fanny Hertz, Frk. ☎HE 797 y
3 Rud. Christensen, Disponent ☎HE 797 v
A Ackermann, Vekselerer ☎HE 3314
4 Ernst Ebert, Købmd. ☎HE 7331
Eduard Koux, Direktør
5 Sv. Aa. Larsen, Gross. ☎HE 2785
Leo Nilsson, Skibshdlr. ☎HE 8234
Havehuset:
s G J Georgi, Frk.
Anton Skarrild, Postbud ☎HE 1058 x
1 Vilh. Rasmussen, Forvalter ☎HE 7798
Ellen Jørgensen, Frk. ☎HE 31
2 Axel Jess, Fuldm. ☎HE 1058 u
E Bahnson, Provisor ☎HE 581 y
3 Marie Clemmensen, Direktrice
Oluf Petersen, Vognmand ☎HE 581 x
4 Chr. Christensen, Musiker ☎HE 4071
Poul Klem Borre, Politibetj. ☎HE 1058 v
5 — . — . — . — . —
Inge Hartmann, Fru
110 (16 k, nu, nv 1720500) »Strandborg«
(jvf. Nr. 110 A-B-C-D-E, 112 & Ll. Strandvej 2)
(Ole Gangsted Rasmussen m. fl.)
»Tre i een«, Kiosk, Damefrisør, Herrefrisør (Helm-Hansen) ☎HE 7646 - 35032
Ellen Petersen, Viktualiehdl. ☎HE 559
Grethe Lilly Jacobsen, Konfekturefor. ☎HE 2094
Hans Thomsen's Eftf., Skotøjsforr. (E Kristensen) ☎HE 778
»Elvi» Trikotageforr. ☎HE 61
Ernst Ebert, Købmand ☎ HE 860
1 Hans Bredmose, ORSagf. ☎HE 4854
Mary Jefsen, Fru ☎HE 2788
2 Arne Kjærulff, Slagter ☎HE 7590
K A Skiern, LRSagfører ☎HE 6041
3 Emma Dahlstrøm, Fru ☎HE 5927
Olga Larsen, Fru ☎HE 5635
4 W Fritzbøger, Indkøbschef ☎HE 8644
W Schultzer, Forretn.fører ☎HE 1121 v
5 A Helm-Hansen, Frisørm.
Ing. Thomsen, Disponent ☎HE 5689
110 A (16 nu se Nr. 110) »Strandborg« (Samme)
s Herjulf Pedersen, Hdlrejs. ☎HE 8512
Carl Bøge, Sporv.funkt.
1 Martin Hansen, Arbejdsmd.
Marie Nielsen, Fru ☎HE 2685 x
2 M & E Hansen, Frkn. ☎HE 2685 y
Karen Dahl, Fru
3 A Bayer, Pastor emer. ☎HE 2127 x
A B Christensen, Montør ☎HE 4061 u
4 Johs. Heerfordt, Revisor ☎HE 1121 x
C Hvilsom-Christensen, Enkefrue
110 B (16 nu se Nr. 110) »Strandborg« (Samme)
s H Weichert, Varmemester
»Strandborg« Ejendomskontor ☎HE 3369
O Holmkvist, Bogbinder
1 Simon Petersen, Mejeriejer
Jan. Borg, Repræs. ☎HE 4224
2 E Ringmacker, Fru ☎HE 7617
Fred. Andersen, Fuldm. ☎HE 1017 x
Karen Andersen, Fysioterapeut, Fru ☎HE 1017 x
3 E Sieh, Skibsmægler ☎HE 2067 y
J Øland, Fru ☎HE 2127 v
4 Ulla Kay Nielsen, Fru ☎HE 1184
Johan Juhl, Smed
110 C (16 nu se Nr. 110) »Strandborg« (Samme)
s W Christiansen, Fabrikant ☎HE 1995
E Drasbek Jensen, Malerm. ☎HE 6038 y
1 Ester Nielsen, Assist. ☎HE 2067 v
K. O Hegner, Repræs. ☎HE 7360
2 Olga Starris, Frue
K. Schütt Poulsen, Formd.
3 Anna Rasmussen, Fru ☎HE 2358
Estrid Andersen, Fru ☎HE 3267
4 **Bjørg Ringsted, Assistent, Frk. ☎HE 6167**
Louise C Nielsen, Frk.
110 D (16 nu se Nr. 110) »Strandborg« (Samme)
s Bj. Bundgaard Andersen, Ingeniør
Adda Birch, Frue ☎HE 3253 x
1 J Testmann, Fenrik ☎HE 7129 u
Anna Lauritzen, Sygeplejerske ☎HE 3350
2 Gunild Sander, Fru ☎HE 4587
Jørgen Rievers, Repræs.
3 Ruth Juul, Fru
C Thor-Jensen, Repræs. ☎HE 3253 y
4 Aksel Rehberg, Bademester
Søren Larsen, Vognmd. ☎HE 7129 x
110 E (jvf. Nr. 110, samme Ejd.)
s Ernst Philipson, Dir. ☎HE 1031
Kj. Billsten-Bang, Dekorationschef ☎HE 1816 x

Er Deres radioapparat i uorden? Saa ring til OR 2843, Andresen, Ing.

1 O Aldan, Fru ☎HE 5427 y
H Friis-Jensen, Kriminalbetj. ☎HE 6836
2 H E Christiansen, Forvalter
A L Christiansen, Kriminalassist. ☎HE 6219
3 D Elsie Bock, Fru ☎HE 8954 x
Kai Nicolaisen, Chauffør ☎IIE 5427 u
4 A O Munch, Overgartner ☎HE 8617
T Kennig, Sporvejsfunkt.
5 Torben Lautrup, Vinduespol.

112 (jvf. Nr. 110, samme Ejd.)
Lauritz Hansen's Bageri ☎HE 677
Strandborg (Bent E Petersen & Co.) Tobaksforr. ☎HE 5661
Jens C Nielsen, Slagterm. ☎HE 1155
Schous Sæbeudsalg ☎HE 5283
V Tillings Bog- og Papirhandel ☎ HE 7016
1 V Tilling, Boghandler ☎HE 1134
Erik Wese Hansen, Bagerm. ☎HE 676
2 T Egenfeld-Nielsen, Befragter ☎HE 7940
Henrik I Hansen, Gross. ☎HE 5850
3 H Gerner Tølbøll, Fru ☎HE 719 y
Jørgen Jørgensen, Prokurist ☎HE 73
4 F Kelter, Fabrikant ☎HE 1884
Ellen Larsen, Fru ☎HE 7964 x
5 Anne Marie Lütken, Malerinde, Fru ☎HE 5052
Vilh. Hansen, Malermester ☎HE 3444

— Lille Strandvej —

114 (16 ai 476300) (A/S Strandvej 114)
(jvf. Lille Strandvej 1 & 1 A)
N P Rostrups Ligkistemagasin ☎ HE 3478
Centralmejeriet (Simon Petersen) ☎HE 4200
Sv. Nielsen, Frugtforretn. ☎HE 4128
Lingerimagasinet (Laura Aalbæk Jensen) ☎HE 2164 u
Axel Heegaard, Købmand ☎HE 3515
J Chr Mygind, Fotograf ☎HE 7108
1 Edith Volden, Damefrisørinde, Fru ☎HE 2079
Henry Volden, Gårdejer
Margr. Hoegh Sørensen, Fru ☎ HE 1486
2 Vita Larsen, Fru ☎HE 5108
E Gehrke, Fru ☎HE 1417

114 A (16 iæ, sv 115000) T Barmwater, Fru ☎HE 4503
(jvf. Lemchesvej 2)
Poul Traun-Pedersen, Læge ☎HE 4503
Willy Byrn, Øjenlæge ☎HE 7909
Otto Simony, Læge ☎HE 22

116 (17 g 73000) Ellen Jørgensen, Godsejer, Fru ☎HE 8139

118 (17 i 125000) (K M Løvengreen, Fru)
x x x x x x x x x x

120 (17 dd 150000) (Meta Bjerre, Fru)
x x x x x x x x x x

122 (17 de 100000) Eigil Bang, Gross. ☎HE 5334
124 (17 fa 90000) A T Øberg, Gross. ☎HE 3091
126 (17 ev 110000) (Ejere: Beboerne)
Ketty Petersen, Overlærer, Fru ☎HE 8159
Sigrid Andreasen, Fru ☎HE 8157

128 (17 ae, cv, cx, gi 156800)
Marie Øllgaard, Fru ☎HE 161
G R Øllgaard, Ingeniørfirma (A P B Øllgaard) ☎HE 161

130 (17 da 135000) Marie Nielsen, Fru
Erik Willumsen, Gross. ☎HE 5702

130 B (17 gp 680000) (Chr. Schmidt-Rasmussen, Gross.)
(jvf. Gardes Allé 2—4—4 A)
8 Aage Hermansen, Konditori ☎HE 4281
Schous Sæbehuset ☎HE 3367
Paula Hansen, Kasserer, Frk. ☎HE 3404 v
1 Elvira Jessen, fhv. Direktrice, Frk. ☎HE 6094 v
Sv. Toft Bentzen, Chauffør
Kurt Hansen, Portør
2 Gerda Hansen, Komm.lærerinde ☎HE 6094 y
Jens Jensen, Assurandør
3 Louise Nielsen, Bibliotekar ☎HE 947
Anker Miethe, Repræs. ☎HE 4540
4 Grete Jacobsen Ellegaard, Frk. ☎HE 2417 u
Dagm. Irminger, Frk. ☎HE 3983 x

130 C (jvf. Gardes Allé 1-3, samme Ejend.)
»Broderiboden« (Ingeborg Petersen) ☎HE 3838
Øregaard Mejeri (Arne Petersen) ☎HE 3042
Maison »Henna« (Leif Junnow) ☎HE 3698
E M Frandsen, Boghandler ☎ HE 3593

130 D (17 np 540000) (jvf. Høyrups Allé 2)
(Hellerup Ejendoms A/S)
»Øresund« Kolonial (Helge Axelsen) ☎HE 2527
»Øresund« Farve & Tapet ☎HE 2527
Hellerup Smørrebrødsanretning ☎HE 4620
Emil Petersen, Fiskehandler ☎ HE 4086
Thora Nielsen, Frugthdl. ☎HE 3398
Øregaard Charcuteriet ☎HE 7020
1 Anna Holsøe, Fru
Vagn F Thomsen, Gross. ☎HE 2092
2 H B Fristrup, Overassist. ☎HE 908 y
Carl Olsen, Farvehdlr. ☎HE 1260
3 Henry Andresen, Hovedkass. ☎HE 5888
Astrid Buchard, Fru ☎IIE 5179 x
4 Hans Teller, Gross. ☎HE 1397
Ruth Arnesen, Fru ☎HE 7677
5 Poul Busk, Frugthdlr.
J C Rasmussen, Gross. ☎HE 7132

130 E (17 nd 385000) (jvf. Høyrups Allé 1)
(Ejendoms A/S Matr. Nr. 17 nd)
J Nymand, Isenkræmmer ☎ HE 3356
Øregaard Trikotageforretning (J Christensen) ☎HE 1897 x
Wentzel-Hansen, Sygeplejeforr. ☎HE 4271 x
1 Esther Lager, Fru ☎HE 4473
2 E Gadbert, Fru ☎HE 4757
3 Erna Spang Larsen, Fru ☎HE 5169 u
4 Axel Jespersen, Automobilforhdlr. **☎HE 7628**

132 (31 bn 137000) (Jørgen Jeppesen, Skibsekv.hdlr.)
Baby Magasinet (Clara Rasmussen) ☎HE 4902
H F Schæfer, Tobakshdl. ☎HE 1911
1 A Meinertz Pedersen, Eksped. ☎HE 1529 x
M A Egins, Gross. ☎HE 1529 v
2 Chr. Hansen, Mekaniker ☎HE 853 x
Jørgen Jeppesen, Ekviperingshdlr. ☎HE 3185 y
3 Christine Hansen, Fru ☎HE 466
Osc. Jensen, Repræs. ☎HE 5205
4 A Brendholt, Repræs. ☎HE 198
Fl. Tolstrup, Professor, cand. jur. ☎HE 4898

132 A (31 bm 262000) (Ingrid Løvig, Fru m. fl.)
8 Peter H Andersen, Købmand ☎HE 272
Torben Jacobsen, Slagterm. ☎HE 1271
1 Peder Andersen, Købmand ☎HE 5551
E Timmermann, Fru ☎HE 4679
2 S Nygård, fhv. Arkivar i Rigsark.
Carl A Sander, Ingeniør ☎HE 3050
3 E A Lynge, Trafikinspektør ☎HE 6422
P H Andersen, Købmand ☎HE 3185 x
4 N Burén, Skræderm. ☎HE 3691
Kn. Foltved, Prokurist ☎HE 6871
Mellembygningen
Kristen Sørensen, Vicevært
1 Jørgen Jessen, Konduktør
L Kreipke, Enkefru ☎HE 2926

134 (31 ap 211000) **I P Larsen, Husejer ☎HE 1584**
H Jensen, Cyklehdlr. ☎HE 1137
Pepita Blomsterforr. (Knud Røper) ☎HE 5744
Ingv. Jensen, Mejeriejer ☎IIE 5866
Aage Fletting, Guldsmedem. ☎HE 5589 y
H Meldgaard, Montør ☎HE 8375
1 **Knud Røper**, Blomsterhdl.
Valborg Hansen, Fru ☎HE 939 x
2 H Aarenstrup, Tjener ☎HE 5403
3 P V Lund, Malermester ☎HE 939 y
Kaj Devantier, Forretn.fører ☎HE 4491

136 (31 dg 310000) (jvf. 136 A) (V Glashof, Fru)
Le Camée, Damefrisørsalon ☎HE 6522
Ellen Kirkmann-Møller, Damefrisør ☎HE 6522
Apry Modelkjoler (Esther Andersen) ☎HE 7745
1 **Harry Petersen, Fuldm.**
Ingeb. Petersen, Frk. ☎HE 3746 y
2 Hans G Hansen, ps. Postmester ☎HE 2293 y
Kai E Larsen, Kontorchef ☎HE 2293 v
3 Verner Sørensen, Konfekturehdlr.
Niels Rassow, Inspekt. ☎IIE 3502
4 Rigmor Nehm, Sekretær **☎HE 3746 v**
Peter Overgaard, Prokurist ☎HE 2883
Havehuset:
Børge Pedersen, Snedkerm. (Værkst.) ☎HE 1471
Karla Hansen, Fru

136 A (jvf. 136, samme ejd.)
s Gunnar Scheef, Skomagerm. ☎HE 1423
Anders Trust, Frugthdl. (Strandvejens Torvehalle) ☎HE 898
Marie Thomsen, Kogerske ☎HE 5441
1 O Lindemann, Fru ☎HE 8214
O Lytthans-Petersen, Forretn.fører ☎IIE 2289 u
2 T Pagh Schmidt, Fru ☎HE 6303
C P Schmidt, Gross. ☎HE 44

ELEKTRISKE REPARATIONER - Kemp & Lauritzen - Tlf. OR 700

3 Th. Møller, Boghandler ☎HE 7045
Ulla Wieder, Enkefru ☎HE 3568
4 Nanna Thomsen, Skønhedspleje, Fru ☎HE 1661
I A Jørgensen, Postkontrolør ☎HE 2486 x

136 B (31 df 340000) (jvf. 136 C) (L Tvermoes, Fru)
Verner Sørensen, Konfekturehdl. ☎HE 5455
Blidah Boghandel (Th. Møller) **☎HE 7006**
F B Andersen, Koncertsanger ☎HE 7986 x
1 C J Doose, Direktør ☎HE 2509
K O Carstensen, Revisor ☎HE 7418
2 Lotte Simonsen, Fru ☎HE 8275
F Schrøder, Fru ☎HE 8632
3 Ingeborg Olsen, Fru ☎HE 2883
E Scheel, Komtesse ☎HE 2430
4 Kr. Nielsen, Mekaniker ☎HE 8907
Louis Carlsen, Bankfuldm. **☎HE 1757**

136 C (31 df se Nr. 136 B) (Samme)
s E Nordbjærg, Ingeniør ☎HE 1390
G Egevang Jensen, Vicevært **☎HE 6105**
1 Christen Hansen, Skibsmægler ☎HE 3927 v
S R Tvermoes, Grosserer
2 G Reffling, Disponent
2 Will. Pelch, Gross. ☎HE 6105
3 W H Bus, Ingeniør ☎HE 3927 u
W Lawaetz, Oberst ☎HE 4480
4 Ellen Hansen, Fru ☎HE 1692 y
Ingeb. Hammerich, Fru ☎HE 6790

138 (31 de 323000) (jvf. 138 A) (Marchen Jansen, Fru)
s J Stürup, Fru ☎HE 1267 y
Emil Pedersen, Chauffør
1 Erna Thorsen, Fuldm., Frk. ☎HE 5338
M Kanding, Kriminaloverbetj. ☎HE 8695
2 Mary Nielsen, Frk. ☎HE 510
Vilh. Andresen, Gross. ☎HE 1678
3 E Wessberg, Møbelhdlr. ☎HE 1257
Jan Walter, Bogholder ☎HE 1267 x
4 Else Hansen, Fru ☎HE 5931 u
Poul N Westergaard, Dir. ☎HE 7761

138 A (31 de se Nr. 138) (Samme)
s Esther Reffling, Købmand ☎HE 131
S Kjølner, Damefrisør ☎HE 4374
Georg Olsen, Malermester ☎HE 2361
1 E Lind Larsen, Overbetj. ☎HE 8292
M Jansen, Fru ☎HE 1694
2 Hans O Atkee, Bankass. ☎HE 2567
L Fjeldsted, Fuldm. **☎HE 5331**
3 Axel Andersen, Fuldm. **☎HE 1224 v**
C M Christensen, Fru ☎HE 7289
4 Clara Nielsen, Fru **☎HE 1617**
Karen Lange, Fru ☎HE 1862 v

138 B (31 a 400000) (jvf. Nr. 138 C)
(Elisabeth Jensen, Enkefru)
»Irma«, Smørforretning ☎HE 5024
Elmings Bageri ☎HE 5231
1 Johs. J Beck, Kriminaloverbetj. ☎HE 6675
Vera Brandt, Fru ☎HE 543
2 Thyra Fugmann, Fru ☎HE 1488
Anton Nordskov, Kontorchef ☎HE 3749
3 A Fensbo, Prokurist ☎HE 3294
C H Holbek, Tobakshdlr. ☎ HE 1667
4 Tage Lundsvig, Fuldm. ☎HE 1862 x
Holger Erichsen, Fabrikant ☎HE 4743

138 C (jvf. 138 B, samme Ejd.)
Sven Larron, Urmager ☎HE 5641
Oscar Greinert, Skotøjsreparation ☎HE 1128 y
Blidah Farvehandel v. Svend Ibsen ☎HE 3773
1 O Elming, Bagerm.
N Nelander, Inspektør ☎HE 2875
2 Minna Beckmann, Fru ☎ HE 1660
Aage Engel, Revisor
3 Asger Zwicki, Pianofabrikant ☎HE 6804
S Kirkman-Møller, Fuldm. ☎HE 2603
4 I Jessen-Petersen, Kontorchef ☎HE 3499
Aage Bjørnlund, Assist. ☎HE 7300

— Bengtasvej —

140 (31 cv 371000) (Ejendomsakts. Matr. Nr. 31 cv)
(jvf. Bengtasvej 1)
s Evald Eliassen, Frugthdlr. ☎HE 4688
Skotøjsreparationen (N Jørgensen) ☎HE 4098
U.S.A. Renseri (P. Pedersen) ☎HE 3108
»Kabas, Parfumeri ☎HE 5592
»Flora«, Blomsterforr. (J M & F. Dagger)
☎HE 3093
M G Winther, Ingeniør
1 Tage Lund, Overassist. ☎HE 3036 x
Per Lindqvist, Møbelhdlr. ☎HE 6970
2 Helga Nielsen, Frk. ☎HE 709 y
A Westh, Læge ☎HE 3099
3 Erik Vetli, Landsdommer ☎HE 7106
Kirsten Blemmer, cand. pharm. **☎HE 1591**
4 G Brock, Gross. ☎HE 686
Kn. Brundbjerg, Gross. ☎HE 5326
Else Brundbjerg, Overass., Fru ☎HE 5326

140 A (31 dy 385000) (Ejendomsakts. Mattr. 31 dy)
s Axel Hansen, Sølvsmed **☎HE 4137**
Doris Westergaard, Tobakshdl. ☎HE 35081
1 O C Brixtofte, Redaktør ☎HE 6990
Cathrine Rasmussen, Fru ☎ HE 882
2 Asta Bechshøft, Frk. ☎HE 3036 y
G Pærregaard, Læge ☎HE 828
3 Evald Eliasen, Frugthdlr.
Käthe Hiesiger, Fru ☎HE 585
4 C Nielsen, Hovedbogholder ☎HE 4793
E H Lautrup-Larsen, Direktør ☎HE 2749

140 B (31 dy se Nr. 140 A) (Samme)
s **Peter Lindqvist, Møbelhdl ☎HE 6970**
A Stabell, Manufakturforr. (E Demant Jørgensen) ☎HE 2876 x
Ole Larsen, Oversergent
1 V G Halby, Gross. ☎HE 965
L Rohde, Fru ☎HE 4182 u
2 E Skyum, Afd.chef ☎HE 423
K W Priemer, Frue ☎HE 3036 v
3 Holg. Fagerlund, Værkfører ☎HE 4602
J Færch-Jørgensen, Dir. ☎HE 2973
4 Henry Carlsen, Overlærer ☎HE 7545
Inga Premer, Fru ☎HE 6295

140 C = Sigridsvej 2
»Lisbeth« Kjolesalon (Rigmor Neesby)
☎ HE 4946
Røss Hatte, Modehandel ☎HE 3962 u
(Jeannette Røssner Petersen)

142 (31 ae 430000) (Tømrerm. Laur. Hansen og Hustrus Mindelegat) (jvf. Sigridsvej 1—1 A)
Schweizerhytten, Ostehdl. (J Bech-Hansen)
☎ HE 6967
Alfred M Hansen, Blikkenslagerm. ☎HE 7306
F Jacobsen, Fiskehdlr. ☎HE 5863
Marie Bargum, Fru, Kaffehdl. ☎HE 6699
Constantia Damefrisørsalon (A Baunsø)
☎HE 5085
Baggestrøm & Petersen, Købmd. ☎HE 7200
Constantia Bageri (E Hertz) ☎HE 979
P Chr. Rasmussen, Frugthdlr. **☎HE 4907**
1 Valb. Grove, Fru ☎HE 1272
H A Hertz, Salgschef ☎HE 5232
2 Belle Schmidt, Fru ☎HE 3249 x
Bernh. Petersen, Bogholder ☎HE 465
3 I H Kuhlmann, Dameskræderinde ☎HE 3249 y
Anders Jensen, Sporv.funkt. ☎HE 8505

142 A (33 ce, cf 90000) (cand. phil. J Beck, Gartnermedhj. N Beck og Assistent E J A Bindseil og Hustru)
Hilmer Bock, Tobakshdl. ☎HE 1889
E Bindseil, Detailhandler ☎HE 5908
Jørgen Beck ☎HE 4145

— Postdistriktgrænse H/Ch —

142 B (33 s, t 110000) J Filskov, Bankdir. ☎HE 8828

144 (32 b, e, ac, ad, ae, af 1400000)
»Vennerslund«
(A P Møller, Skibsreder)
M Tillegren, Gartner

146 (32 c, d, ab, ag, ah 800000) »Strandlund«
A P Møller, Skibsreder ☎HE 142
Knud Pedersen, Gartner
A M Nielsen, Gartner

148 (2 —) **(Gjentofte Kommune)**
Kloakpumpestation ☎HE 3552

150 Charlottenlund Strandpark (Staten)
Charlottenlund Fort
Badestranden
Kiosk
Kontor ☎HE 35016
H E Christoffersen, Inspektør ☎HE 3688
Charlottenlund Fort, Restaurationen ☎ HE 2263
(Eva Frederiksen)
Artillerikroen

Fluepapiret

152 Charlottenlund Søbadeanstalt
— (50000) (Gentofte Komm.)

H. F. AAGAARD A/s - Kul - Koks - Olie - Lindegaardsvej 52, OR *2430

Kiosken
N Rasmussen, Kiosk ☎OR 9199
154 (1 g 95000) (A K Andreasen, Sekr. og E Gyring-Nielsen, Repræs.)
K Andreasen, Sagf. ☎OR 6877
156 (1 m, t 70000)
H Wothmann Clausen, Gross. ☎OR 19
S A Mortensen, Fru ☎OR 2885
158 (1 h 165000) Chr. Hansen, Dir. ☎OR 1131
160 (1 k, 3 d 280000) Ingrid Møller, Fru ☎OR 94
164 (1 i, q, 3 c 150000) »Strandnæs«
Paul Neubert, Fabrikant ☎OR 193
166 (1 ø, 3 b 90000) (American Agency)
Jack Fester, Direktør ☎OR 8833
168 (13 o, 122 e 150000)
Hans Jørg. Nobel, Fabrikant ☎OR 8120
170 (13 bc, 122 c 200000) (A/S Basnæs)
174 (13 z, ar, as 112 b 115000)
Th. Kromann, Fabrikant ☎OR 3789
178 (13 cc, 121 d 110000) John K Nielsen, Civiling. ☎OR 7867
178 A (13 n, 121 c 87000) Thorkild Larsen, Dir.
180 (13 r, 121 b 110000) A O Wenzel, Dir. ☎OR 323
182 (13 v, 119 b 60000)
Jens Søndergaard, Kunstmaler ☎OR 9165
184 (13 al 130000)
Erik E Nygaard, Direktør ☎OR 5000
186 (13 an, 119 y 70000)
K Espersen, Fru ☎OR 1855
186 A (13 bl, 119 x 65000)
Edv. Pedersen, Gross. ☎OR 1506
186 B (13 bp, bs, cf, 119 v 30400)
H C Knudsen, Fabrikant ☎ hem.
186 D (13 bu, bv, 119 s, t 140000)
Ingeborg Hansen, Fru ☎OR 771
186 E (13 aø, bo, cd, 119 r, ø 140000) (A/S Alligator)
Albert Kønigsfeldt, Fuldm. ☎OR 228
188 (13 g, 119 q 225000)
(Samfundet og Hjemmet for Vanføre)
.....
188 A (13 cl, 119 aa 82000) (Samfundet og Hjemmet for Vanføre)
190 (13 c, 119 p) (U.S.A.)
— . — . — . — . —
192 (13 m, 119 o 145000) Carl Bærentzen, Red. OR 715
194 (13 l, 119 n 255000)
Marius Schou, Direktør ☎OR 1743
196 (13 i, 119 m 100000) Leif Høegen, Dir. ☎OR 6996
198 (13 s, 119 l 102000) Chr. Forné, Murerm. ☎OR 36
200 (13 t, 119 k 135000)
Karen Bærentzen, Fru ☎OR 313
202 (13 x, 119 i 85000) Aage Collin, Malerm. ☎OR 5708
204 (13 y, av, 119 h 90000)
E Ohrt, Fru ☎OR 1754
208 (13 ø, aa, bc, bd, bi, bk, 119 g 80000)
Kathleen Plesner, Fru ☎OR 2944
210 (13 ab, ck, 119 f 100000)
O H Hübner, Direktør OR 3120
212 (13 h, 119 g .....) Carl Sagild, Direktør ☎OR 4419
218 (3 a 5000) (G Overbye, Murer m. fl.)
Leif Steffensen, Arbejdsmd.
218 A (2 c 6000) Thora Nielsen, Fru
218 B (2 a 5000) Andr. Nielsen, Bryggeriarb. ☎OR 4194
220 (54 a 9000) J P Højsing, Fisker
220 A (1 a 25000)
Korny P Tjott Hansen, Blikkenslager ☎OR 6952
Maja Hahn, Fru ☎OR 1851
220 B (1 d, e 16000) Ellen Svendsen, Frk.
J Christiansen, Bogholderske, Frk. ☎OR 5933 y
Preben Thomsen, Postbud
222 (7 a 400) (Johs. Jørgensen, Gas- & Vandm.)
Helga Larsen, Fru
222 A (6 b 6000) H E Sørensen, Belysningsarb.
222 B (6 d, i 11000) (C J Lüthcke, Fiskehdlr. m. fl.)
J K Sørensen, Enkefru
Karl Johan Lüthcke, Fiskehdlr. ☎OR 4854 x
222 C (6 c, h 12000) Johanne Jensen, Fru
224 (7 c, e, 72 18500) (E A Aagaard, Vinduespol.)
I Aagaard, Vinduespol.
226 (55 a, b 15000) Anna K Petersen, Fru
A P Sørensen, Fisker
228 (6 n, 56 a, 70, 71 15000)
Bergliot Heinesen, Fru ☎OR 8795
Karen Jensen, Fru
228 A (6 c, 57 a 40000) **Vald. Hansen, Forvalt.**
Johs. L J Hansen, Repræs. ☎OR 6723
J T Holbo, Boghandler ☎OR 5723
230 (4 a, b 13000) **Sv. E Svendsen, Baadebygger**
230 A (5 a, b, 56 c 5000)
Anna L Petersen, Syerske
230 B (6 a, f, m, 57 b 18000)) (Gjentofte Kommune)
K M Jensen, Fru ☎OR 1299
230 C (6 k, l, 57 c 6000) **Johan Jensen, Arbejdsmd.**
232 (8 d, 9, 17 e, f 56000)
N A Gregersen, Repræs.
Skovshoved Farve- & Tapethdl. ☎OR 4000 — 4001
H Wassberg, Farve- & Tapethandler ☎OR 4000
Centralledelsen for Gentofte Kommunes Handelsforeninger ☎OR 4000
Gjentofte Kommunes Farvehandlerforening
Ordrup Handelsforening ☎OR 4000
H Timm, Arbejdsmd.
K Wagner-Schmidt, Gartner ☎OR 7589 x
232 A (8 a, 11 d, 13 e 15000)
(Kommunegartner Anders Rasmussen m. fl.)
Anders Rasmussen, Arbejdsmd.
Frits Nielsen, Arbejdsmand
232 B (8 b 8000) (Søren Svendsen, Fisker)
Ingeb. Svendsen, Frk.
232 C (8 c 8000) **Alfr. Johannes Petersen, Fisker**
234 (8 c, 17 g, h 25000) (G Krøyer, Fru)
H Ryeskov, Købmd.
Max Jensen, Brødforhdlr.
C Wiborg Petersen, Kogerske ☎OR 6956 u
234 A (8 f, 11 c, 13 d 15000)
Osm. Hansen, Fuldm. ☎OR 7902
234 B (16 e, 18 h, c, e, f, 19 d, 20 a 45000) **(H Meier** Nielsen, Murer m. fl.)
Einar Nielsen, Vognmd. ☎OR 194
Henry Nielsen, Murer
Arnold Nielsen, Belysningsarb.
V Røder, Fisker
236 (22 d 27000) (E H Kjølstad Jørgensen, Fru)
Fiskehuset Ping (C J Lythcke) ☎OR 3643
Mejeriet Skovshoved ☎OR 1180
Max G Jensen, Mejeriejer ☎OR 1180
Vald. Øhl, Tømrer
236 A (14 e 30000) **Erik Petersen, Snedkerm.**
Charlottenlund Ligkistemagasin ☎OR 448
H Sørensen, Mekaniker
240 (14 b, 22 c, e 25000)
Sv. Aa. Nissen, Legetøjshdlr. ☎OR 2360
Emilie Jensen, Fiskehandlerske
240 A (61 a 5000) Fl. Kullebo Petersen, Murer
240 B (31 b 17000) (Gjentofte Kommune)
Knud Raaschou, Arbejdsmd.
Nic. Nielsen, Kedelpasser
242 (28 b, c, f 40000) Vald. Hertzsprung, Købmd. ☎OR 5258
H Ryeskov, Købmandsforr. ☎OR 370
Ch. Igor, Tjener
242 A (29 a 10000)
Inger Andersen, Fru
Erik Andersen, Toldvagtmester ☎OR 7159
242 B (30 a 9000) (B Kreipke, Frugthdlr.)
Egon Lindgren, Elektriker
John Larsen, Bryggeriarb.
242 C (30 b 7000) Joh. Sigfred Sørensen, Fiskehdlr.
242 D (30 b 12000)
Marie Johannesen, Dameskræderinde ☎OR 2205
244 (28 d 16000) **(Ruth Hertzsprung, Frk.)**
Skovshoved Brændselsforsyning **(J Ravn)** ☎OR 5258
J Sølberg, Skomager ☎OR 8797
246 (28 a, e 27000) **Inger Hansen, Fru**
Gunner Jensen, Skoleinspektør ☎OR 1223
Havnevej: Skovshoved Havnekiosk ☎OR 1535
246 A (62 — 7000) **Hans Larsen, Baadebygger**
248 (35 b, d 10000) **Anders Olsen, Fisker**
E Beck Andersen, Blikkensl.
Agnes Beck Andersen, Dameskræderinde ☎OR 1220 y
248 A (35 e 23000)
(Maskinm. H P Sørensen m. fl.)
Vald. Nielsen, Gartner ☎OR 5329
K E Mortensen, Mekaniker
248 B (36 a, b 16000) Sv. Petersen, Bryggeriarb.
248 C (37 a, b 10000) **J Jarlborg, Fru**
E H Nielsen, Murer ☎OR 3504
250 (42 c 7000) (Gjentofte Kommune)
Egon Nielsen, Arbejdsmd.

TH. JENSEN. Centralvarmeanlæg. Brogaardsvej 26. Tlf. GE 162-262

252 (42 b 13000) (Clara Jensen, Fru, m. fl.)
Clara Jensen, Mejeriejer ☎OR 2494
252 A (42 a 11000) C K Kuhlmann, **Enke**
Arthur Kuhlmann, Værkfører
252 B (43 a 5000) Julius S Jensen, **Arbejdsmd.**
252 C (44 a 12000) H Krebs, Frk. ☎OR 7084
252 D (44 d 5000) (Fisker H P Sørensen's Bo)
252 E (63 a 10000) J P Nielsen, **Skibsfører**
Roald Nielsen, Civiling. ☎OR 9178
252 F (63 b 18000) Andreas L Sørensen, **Bryggeriarb.**
Kaj Sidenius-Nielsen, Chauffør ☎OR 8409
252 G (49 c 10000) (Gjentofte Kommune)
254 (43 b, d 6000) **Johan Petersen, Murer**
254 A (44 b 10000) Johanne J Petersen, Fru
Johs. Petersen, Murer
256 (47 b 20000) (E M Nielsen, Formd. m. fl.)
Alice Mohrbutter, Renseriejer ☎OR 2961
Poul Helvad, Arbejdsmd.
256 A (47 a 8000) Jensine Nielsen, Fru
256 B (47 c, 51 e 2000) (Gjentofte Kommune)
Sv. Bregenborg, Montør
256 C (49 a 5000) Poul A Jensen, Tømrer
256 D (49 d 8000) Hansine Nielsen, Enkefru
256 E (44 c 10000) Leif Nielsen, Assist.
258 (64 b 6000) **Chr. Beck, Murer**
260 (64 b 6000) (Ehrenfried Guhle, Vognmd.)
A Ørsted Hermansen, Chauffør ☎OR 5902
262 (48, 65 57000) (A Guhle, Glarmester m. fl.)
Irma Smørforr. ☎OR 510
Sv. Egvang, Skomagerm. ☎OR 3094
Th. Thomsen, Frugtforr. ☎OR 2195
Carl Rasmussen, Frisør
Ehrenfried Guhle, Vognmd. ☎OR 7559
Anton Willner, Chauffør
262 A (49 b 13000) Margr. Beck Olsen, Fru ☎OR 9021
Jens Hansen, Baadebygger
262 B (50 a 12000) Poul S Petersen, Maskinarb.
Johan Petersen, Staldmd.
A Duckert, Fru
262 C (51 a 13000) Thora Petersen, **Fru**
Aage Koch, Arbejdsmd.
262 D (51 b 5000) (Gjentofte Kommune)
264 (50 b, c, d, e, f, 51 c 30000)
Bent Hansen Møller, Fisker
Oluf Larsen, Baadebygger
Ivar Larsson, Kirkebetjent ☎OR 6033 y
Børge Kampmann, Gross. ☎OR 6886
266 (16 a 110000) (jvf. 268-270) »Gl. Bagergaard«
(Gjentofte Kommune)
M J Christensen, Fru
J Beck Jensen, Tømrerm. ☎OR 8259
J S Aagaard, Repræs. ☎OR 1678
268 (16 a se Nr. 266) (Gjentofte Kommune)
Karen Johansen, Kontorist, Frk.
☎OR 1171
O F Hansen, Anlægsgartner ☎OR 7209
270 (16 a se Nr. 266) (Samme)
Charlotte Rasmussen, Fru ☎OR 7849
272 (16 e 95000) (A Holm, Murerm.)
Skovshoved Bageri (B Wildbork) ☎ER 159
»Skovser Chokolade« ☎OR 1683
Emma Jørgensen, Fru ☎OR 7371
A Beck Olsen, Frk. ☎OR 3943 y
Erik Colmorn, Slagterm.
Ernst Christensen, Tømrer
274 (16 d, 118 au 350000) (NESA)
Kr. Svendsen, Mekaniker
D Herbst Larsen, Fuldm. ☎OR 1619
278 (16 c 115000) (NESA)

— Postdistriktgrænse Ch/Kl —

280 (16 b, 118 at 125000) Hans Pedersen, Dir.
☎ OR 4565
282 (43 a, 118 as 50000)
Anthon A Guhle, Glarmester ☎OR 283
Karen M Hansen, Fru
Peter Jeppesen, fhv. Skolebetj.
284 (43 b, 118 ar 55000)
A Julian-Olsen, Repræs. ☎OR 5631
286 (44 b, 118 aq 55000)
Willy Pedersen, Fabrikant ☎OR 5184
288 A (44 a, 118 ap 50000)
T V Buhl Christiansen, Værktøjsmager
288 B (44 c, 118 ao 60000) L Chr. Larsen, Uddeler
G F Nilsén, Ingeniør
290 A (57 a 80000) Bertha Zahle, Fru ☎OR 1604
290 B (57 B 130000) A V Nielsen, Gross. ☎OR 8116
292 (6 ae, 118 am 55000) (Sommerbolig)
Nanny Kruse, Fru ☎OR 70
292 A (6 bo, 118 al 55000) Marie Abel, Tandtekn., Fru
☎OR 6711
294 (6 cr, 118 ak 85000)
Chr. Thomsen, Fuldm. ☎OR 1053
296 (6 kz, 118 ai 30000)
W Greulich, Direktør ☎OR 4445
296 A (6 ac, 118 ah 60000)
Henri Hansen, Fuldm. ☎OR 2480
296 B (6 l 98000) F Bundgård-Jørgensen, Tandlæge
☎OR 6622 — priv. ☎OR 5259
296 C (6 em, 118 af 75000)
M Bardram, Fabrikant ☎OR 2763
298 (6 bu, 118 ad 70000)
Ole Jacobsen, Arkitekt ☎OR 1105
300 A (6 bt, 118 ab 68000)
V Rosenkilde, Boghandler ☎OR 6168
302 (6 ab, 118 ø, aa 60000)
K V Nicolajsen, Pensionatsejer ☎OR 1976
Pension Codan ☎OR 1416
Thomas Madsen, Direktør
304 (6 p, 118 æ 55000)
(Ths. Nybo Thoresen, Dir.)
306 (6 dq, 118 z 60000) Erik Smith, Møbelhdlr.
☎OR 8408
306 A (6 aa, cs, 60 a 55000)
Andrea Saunte, Fru ☎OR 250
C C Jespersen, Tømrerm. ☎OR 250
P H Ussing, Civiling. ☎OR 4852
312 (6 en, 118 u 55000) (Gentofte Komm.)
A Wildt, Direktør ☎OR 4953
Holger Nielsen, Fabrikant ☎OR 6351
312 A (6 ar, 118 t 45000)
(P Schultz Nielsen, Dekoratør)
Knud Ring, fhv. Lærer
314 (6 by, 118 s 50000) C Aa. Jørgensen, Fabrikant
☎OR 8722
314 A (6 du, 118 r 45000) H G Ostermann, Fabrikant
☎OR 6667
316 (6 hl, 118 q 85000)
J Thobrither, Musikforlægger ☎OR 6088
318 (6 m, 118 p, 123 120000)
Henry Larsen, Fabrikant ☎OR 7314
320 (6 u, co, 118 n, o 100000)
Otto Nielsen, Gross. ☎OR 278
322 (6 l, 118 m 85000)
Knud Fich, LRSagf. ☎OR 7022
322 A (6 ee, 118 l 65000)
C H Kornel, Malerm. ☎OR 8830
324 (6 h, 118 k 105000) Ellen Holst, Fru ☎OR 1214
326 (51 b, 118 i 125000) Ingrid Jensen, Frk. ☎OR 7223
328 (51 a, 118 h 110000)
Henry N Jensen, Pensionatsejer ☎OR 9355
x x x x x x x x x
330 (14 d, 118 g 100000) (Nor-Goods A/S)
330 A (14 e, 118 f 110000)
E Hellstrøm Møller, Direktør ☎OR 2963
332 (14 p, x, y, 118 e 140000)
Arthur Hansen, Fabrikant ☎OR 7579
334 (14 al, 118 c 115000) P J Rasmussen, Dir.
☎OR 7083
K Schaarup, Ingeniør ☎OR 9409
334 A (14 aæ, 118 b 135000) (Københavns Trykluft
Service A/S)
E Granzow, Direktør ☎OR 1216

Hvidøre Strandpark

336 (11) Bellevue Sydstrand (Gentofte Komm.)
Bellevue Strandhave, Parkanlæg
Klampenborg Kajak- og Kanoklub ☎OR 35040
Bellevue Pier
Sundfarten (V J Brønholm) ☎OR 5884
338 (2 h, l, o, p, q, r 1000000) »Bellevue Strandhotel«
(P Sørensen, Direktør) ☎ OR 2500
340 (2 b, d, e) (Gjentofte Kommune)
Bellevue Strandbad ☎ OR 695
Aage Jensen, Driftsleder
H B Larsen, Bademester

Stænget

Postd.: Gent. Bylag og Sogn: Vangede
fra Ericavej 158 til Sognevej 69.

3 (3 fp 37000) Peter Jørgensen, Isoleringsm.
☎GE 3272

RADIOREPARATIONER ~ Andresen, Jægersborg Alle 11 ~ Tlf. OR 2843

5 (3 fq 38500) Aa. E Steenild, Inspekt. ☎GE 4065
7 (3 fr 39000) A Borup, Arkitekt ☎GE 4160
9 (3 fs 48000) S K Eskildsen, Maskininsp. ☎GE 7606
2 (3 fl 45000) Gudrun Pedersen, Fru ☎GE 1973
4 (3 fk 40000) A Dahl-Andersen, Bankfuldm. ☎GE 164
6 (3 fi 41000)
Elise Davidsen, Fru ☎GE 8730
8 (3 fh 39000) Carlo Petersen, Fabrikant ☎GE 3388
12 (3 ff 44000) Ellen Schwaner, Fru ☎GE 533
14 (3 fe 46000) Marius Jensen, Forstander ☎GE 2560
16 (3 fd 42000) Vald. Ostenfeld, Ejd.mægler ☎GE 3827
18 (3 fc 43000) Sv. From, Gross. ☎GE 4451
22 (3 fa 65000) J Vendelbo Jensen, Malerm. ☎GE 4314 — 5625

Sundvej

(Privat Vej)
Postd.: Hell. Bylag: Gjent. Sogn: Hell.
fra Jomsborgvej til Ll. Strandvej

1 (16 df, ko, se Jomsborgvej 27) (A/S M.-Nr. 16 df, ko)
s Thorkild Nielsen, Repræs. ☎HE 7144 x
O Rebensdorff, Frk. ☎HE 6521 u
1 Chr. Larsen, Vognmd. ☎HE 1973
H J Petersen, fh. Mejeriejer ☎HE 7458 x
2 **D Bøggild, Fru ☎ HE 2226**
Bjarne Jørgensen, Fuldm. ☎HE 2684 u
3 H P J Kofoed, Postmester ☎HE 7249 x
3 A Rasmussen, Telegrafist ☎ HE 1412 x
4 Otto B Pedersen, Mejeriejer
O Nyberg Hansen, Overass.
3 (16 bb 35000) (Chresten P Bitsch, ...)
Einar Nielsen, Portner
2 (16 kp, sl 330000) (jvf. Jomsborgvej 35)
(Edith Haugaard, Frue)
Sigfried Olsen, Frugthdl. ☎ HE 5982
s Werner Nielsen, Prokurist ☎HE 3655
1 Eva Eriksen, Fru ☎HE 1881 x
Edv. Sonne, Ingeniør ☎HE 3278 v
2 C Bondt-Sørensen, Kasserer, Frk. ☎HE 3278 u
S Kabacznik, Gross. ☎HE 4293
3 H Ipsen Møller, Fru
L P Christoffersen, Kontorchef ☎HE 2962 y
4 .....
Rich. Faber, Boxchef ☎HE 1708
4 (16 ae, fk 1110000) (jvf. Nr. 6-14)
(Aase Breda, Frk.)
Sundvej Mejeri (Otto Pedersen) ☎HE 6086
Microprint, Arkivfotografering (Arthur G Hassø) ☎HE 2036
Colorprint Kunstforlag ☎HE 2036
Gerd Nyborg, Fru ☎GE 3669 u
Else Kornerup, Fru ☎HE 8880
1 H Reisnert, Frk. ☎HE 4695
Aage Tertz, Ejendomsmægler ☎HE 5484
2 N J Christensen, Inkassator ☎HE 3672
Poul Madsen, Arbejdsmd.
3 Kirsten Rosendahl, Fysioterapeut ☎HE 2117 v
R P Frydendahl, Gross. ☎HE 4642
4 R Thordarson, Afd.leder ☎HE 2764
Asta Taanum, Bankass. ☎HE 5154 v
6 (16 ae, fk, se Nr. 4) (Samme)
kdl. Corinne, Børnekonfektion (F Dahl-Sørensen) ☎HE 1875
s L Sørensen, Frugthdlr. ☎HE 5274
Dorthea Christensen, Fru ☎HE 6985
Mez. Johs. Johannesen, Malerm. ☎HE 2592
1 Erik Fabricius, Bankprokurist ☎HE 535
Arvid Aarsøe, Direktør ☎HE 5406
2 A Jessen-Petersen, Salgschef ☎HE 5803
Viggo Høgsgaard, Kontorchef ☎HE 6761
3 Chr. de Roepstorff, Fuldm. ☎HE 7301
P Abrahamsen, Overtelegrafinspekt. ☎HE 4245
4 Helga Skjerne, Fru ☎HE 7831
J Birkmose, Fabrikant ☎HE 4848 y
8 (16 ae, fk, se Nr. 4) (Samme)
s J Bagger, Fuldm. ☎HE 6966
L Rud, Fru ☎HE 7077
1 A E H Wanscher, Trafikkontrolør ☎HE 3766
Holg. Jensen, Forretn.fører ☎ HE 1487
Hilda Ærsøe, Fru ☎HE 1758
2 Jørgen Svendsen, Prokurist ☎HE 1075 u
Holger Jensen, Lektør ☎HE 1547
3 Elisab. Frandsen, Enkefru ☎HE 3177 u
Poul Larsen, Ingeniør ☎HE 8075
4 Rob. Hansen, Repræs. ☎HE 2681
Ingrid Sæbye, Fru ☎HE 7236
10 (16 ae, fk, se Nr. 4) (Samme)
s Edv. Rasmussen, Maskinm. ☎HE 3177 x
Eynar Jørgensen, Bankbest. ☎HE 831
1 Tove Winstrøm, Lærerinde ☎HE 1825
E Nonboe, Fru ☎HE 2962 x
2 Agnes Paludan, Fru ☎HE 4848 x
H M Christiansen, Stationsleder ☎HE 8599
3 W Henry-Nielsen, Forretn.best. ☎HE 2474
F Dahl-Sørensen, Fabrikant ☎HE 1875
4 Willy Hansen, Elektromekaniker ☎HE 1075 x
Fl. Schmidt, Prokurist ☎HE 1875
12 (16 ae, fk, se Nr. 4) (Samme)
s Chr. Kock, Typograf ☎HE 4774
P Heegaard-Poulsen, Hjemmeværnskonsulent ☎ HE 169
1 Margrethe Jantzen, Fru ☎HE 1561 u
Vilh. Jensen, Maskinm.
2 Helge Clausen, Adjunkt ☎HE 8578
Olga de Roepstorff, Frk. ☎HE 2643 y
3 Einar Lilholm, Afd.leder ☎HE 7870
Maja Nygaard, Fru
4 John Carstensen, Prokurist
J Balle, Skibsfører ☎ HE 5438
14 (16 ae, fk, se Nr. 4) (Samme)
s Hans Robdrup, Fuldm. ☎HE 6001
M Foldager, Prokurist ☎HE 1427
1 J Larsen, Gross. ☎HE 4673
Rich. Sørensen, Kaptajn ☎HE 6982
2 W Schou, Kommandørinde ☎HE 4788
2 J A Lassen, Fabrikant ☎HE 6203
3 Rob. Rasmussen, Malerm. ☎HE 8376
Holg. Hændler, Kontorchef ☎HE 4428
4 .....
Isa Garde, Fru ☎HE 569
16 (16 ci 50000) (Elver Hansen, Købmd. m. fl.)
T Gervin, Maalerkontrolør ☎HE 8077
16 A (16 ck 1008000) (jvf. 16 B—16—16 C—20)
(Elver Hansen, Købmand m. fl.)
s Poul Meyer, Komm.lærer
Frode Thiim, Tandlæge
1 H Tegner, Gross. ☎HE 76
Jørgen Møller, Civiling. ☎HE 8445
2 A Ohland Andersen, Fabrikant ☎HE 6987
Johanne M Lassen, Fru ☎HE 7372
3 Herbert W Levysohn, Gross. ☎HE 7400
Povla Helvigh, Fru ☎HE 602
4 I Hasselbalch-Larsen, Fru ☎HE 7461 y
Helga Jensen, Frk. ☎HE 8659
16 B (jvf. Nr. 16 A, samme Ejd.)
s Jørgen Metz, Gross. ☎HE 5095
Maja Foget, Forstanderinde ☎HE 7093
1 Otto Simony, Læge ☎HE 7222
G Hempel, Prokurist ☎HE 8680
2 Henn. Gustavsen, Tapetsererm. ☎HE 7467
C P Hansen, Maskinm. ☎HE 2088
3 A Tonsgaard, Fru ☎HE 7390
Holger Christensen, Købmd. ☎HE 2482
4 Grethe Tafdrup, Fru ☎HE 1648
A V Terpager, Kontorchef
16 C (jvf. nr. 16 A, samme ejd.)
s Palle Iversen, Gross. ☎HE 6178
Claes Møller, Gross. ☎HE 8654
1 Holger Gravesen, Tandlæge ☎HE 4522
2 A B Jacobsen, fhv. Plantageejer ☎HE 7461 v
Knud Jensen, Frugthdlr. ☎HE 4649
3 Vera Mathiesen, Fru ☎HE 4916
Ulf Nygart, Befragter ☎HE 6817
4 V H Prins, Gross. ☎HE 8675
E Beix Nielsen, Fru
22 (16 ad 38000) (C Christiansen, Direktør)
s E Damsbo Holgersen, Sporvejsfunkt. ☎HE 3234 u
L Schultze, Fru
Emil Petersen, Fiskehdlr. ☎HE 1666
Eli Jacobsen, Chauffør ☎HE 7657

Sundvænget

(Privat Vej)
Post.: Hell. Bylag: Gjent. Sogn: Magleg.
fra Strandvej 142 A til Sundet

1 (33 i, l 67000) C J Lund, Gross. ☎HE 4193
3 (33 de 66000) C Faurholt, Professor ☎HE 5538

RINGE- OG TELEFONANLÆG - Kemp & Lauritzen - Tlf. OR 700

5 (33 df 66000) V Schiødt, Kontorchef ☎HE 1926
7 (33 q 75000) Ole Ferlov, Gross. ☎HE 1016
9 (33 x 66000) J A Christiansen, Prof. ☎HE 3329
11 (33 y 59000) Poul Gøtzsche, Stadsarkitekt ☎HE 1492
13 (33 z 59000)
L Garby-Hansen, Fabrikleder ☎HE 6977
15 (33 æ 56000) K Liisberg Jensen, Fru
17 (33 ø 61000) Bent Ohl, Fabrikant ☎HE 4733
19 (33 aa 66000) F Vedel, Fru ☎HE 3613
21 (33 ah 66000)
Ax. Madsen-Mygdal, Civiling. ☎HE 4941
23 (33 ai 56000) Sv. Palle Petersen, Afd.chef ☎HE 8736
25 (33 ak 59000) J Rohweder, Arkitekt ☎HE 5893
27 (33 al 59000) A P B Ølgaard, Civiling. ☎HE 6104
29 (33 am 59000)
Karsten Knudtzon, Øjenlæge, Dr. med. ☎HE 275
31 (33 an 59000) (BP Olie-Kompagniet A/S)
J C Raffenberg, Direktør ☎HE 3132
33 (33 ao 56000) Gudrun Rehling, Fru ☎HE 3087 x
35 (33 ap 65000) E Emmertsen, Tandlæge ☎HE 7893
37 (33 aq 67000) R Hoff-Hansen, Fru ☎HE 4066
39 (33 aø 56000) A G Emken, Direktør ☎HE 603
41 (33 ba 59000) M Boldsen, Fru ☎HE 1440
Jørgen H Boldsen, Arkitekt ☎HE 8460
43 (33 bb 56000) (Elisab. Holst, Fru)
Carl Permin, Gross. ☎HE 2458
45 (33 bc 59000)
Vibeke Prip, Fru ☎HE 6864
47 (33 bd 60000) Sven Iacobsen, Civiling.
49 (33 g, o, v, be, bl 130000)
B Schottländer, Gross. ☎HE 2800
2 (33 h 90000)
G Andersen, Direktør ☎HE 5214
4 (33 dl 75000) B Gundesen, Fru ☎HE 3117
6 (33 dm 75000) M Kramer Petersen, Papirhdlr. ☎HE 4303
8 (33 k 75000) H Jankjær, Tandlæge ☎HE 5074
10 (33 ct 73000) C G Ostenfeld-Birk, Kontorchef ☎HE 63
12 (33 cu 60000) H F C Hansen, Afd.ing. ☎HE 3333
14 (33 cv 60000) J Hammer Maegaard, Orlogskapt. ☎HE 3661
16 (33 cx 60000) Fr. Lau Nielsen, Fabrikant ☎HE 1164
18 (33 cy 60000) Jean Guichard, Sekretær ☎HE 4152
20 (33 cz 69000) A J Arnesen, Brygmester ☎HE 6642
22 (33 fp, fq) Holger Lund, Afd.chef ☎HE 7274
24 (33 bo, bm .....)
M Lund-Jacobsen, Direktør ☎HE 6612
26 (33 bo 61000)
Hector Kiær, Direktør ☎HE 724
28 (33 bp 61000) A H Schaldemose, Befragter ☎HE 1579
30 (33 bq 70000) Stig Rode, HRSagfører ☎HE 1281
32 (33 br 60000) (Fru M C Hansen's Bo)
Preben Hansen, Læge ☎IIE 3162 x
34 (33 bs 60000) Thore Brandt, Fuldm. ☎HE 8626
36 (33 bh 56000) A Rostenstand, Salgschef ☎HE 4625
38 (33 bu 67000) H Laursen, Assurandør ☎HE 1087
40 (33 cg 67000) Carl Neye, Arkitekt ☎HE 2615
42 (33 ch 60000) Axel Bøgh, Ingeniør ☎HE 3225 y
44 (33 ci 60000) B Høegh-Guldberg, Generalsekr. ☎HE 7998
46 (33 ck 61000) Chr. Tillisch, Arkitekt ☎HE 5848
48 (33 cl 62500) E Edinger, Gross. ☎HE 7768
50 (33 n, cm, dl 111000) V H Nielsen, Direktør ☎ HE 3265
Ole Vilh. Nielsen, Redaktør ☎HE 8780

Svalevej

Postd.: Hell. Bylag: Gjent. Sogn: Magleg.
fra Bernstorffsvej 154 til Ingeborgvej

1 (jvf. Bernstorffsvej 158, samme Ejd.)
Thv. S Pedersen, Direktør ☎HE 454
5 (30 ix, vq 67000) Elna Krogh, Fru ☎HE 520
7 (30 ty, vp 66000) B Thielemann, Fru ☎HE 3397
9 (30 kb, vo 52000) L P Iversen, Skibsf. ☎HE 2987
11 (30 kd, vn 62000) H Madsen, Ekspl.sekr. ☎HE 2775
Arvid Petersen, Ingeniør
13 (30 kf, vm 70000)
Ester Haagensen, Fru ☎HE 506
17 (30 vz, vø 31000) E Palsbo, Fru ☎HE 960
19 (30 kh, vk 75000) Chr. R Hansen, Læge ☎HE 6048
19 A (30 væ, xa 55000) Atto Mortensen, Tilskærer
21 (30 kl, vi 48000) J F Lund, Lektor ☎HE 1552
29 (30 ko, vg 55000)
V Rørbæk-Petersen, Disponent ☎HE 8465
31 (30 kp, vf 62000) Gunnar Schiødt, Kont.chef ☎HE 5742
33 (30 kq, ve 50000) Niels Ebbesen, Arkitekt ☎HE 2319
35 (30 kr, va 76000) Henri Brincker, Fabrikt. ☎HE 2878
37 = Ingeborgvej 26
12 (30 nl 30000) H J Arthur Hansen, Tobakshdlr. ☎HE 2009
14 (30 ks 56000) K M Laursen, Direktør ☎HE 5437
16 (30 kæ 82000) L E Bærentzen, Gross. ☎HE 2381
18 (30 la 60000) J P M Hartmann, Tømrermester, (M.G.K.) Ingeniørkaptajn ☎HE 3282
20 (30 lb 61000) Holg. Johnsen, Direktør ☎HE 5938
22 (30 lc 58000) T Gielfeldt, Fabrikbest. ☎HE 1539
24 (30 ld 66000) Aage Holten, kgl. Skovrider ☎HE 4629
26 (30 le 61000) Sv. Warming, Overingeniør ☎HE 695
28 (30 lf 62000) Ib Christensen, Møbelhdlr. ☎HE7415
30 (30 sr 68000) H Nielsen, Frugthdlr. ☎HE 6538
S P B P Høg, Kaptajn ☎HE 8587
32 (30 ph, pi 56000)
P E Kranold, Kontorchef ☎HE 3053

Svanemøllevej

(Nr. 1—79 & 2—94 er beliggende i København)
(Privatvej fra Soflevej til Margrethevej)
Postd. Hellerup Bylag 81-93 & 96-106 Hellerup, Rest Gentofte. Sogn Hellerup
fra Callisensvej til Margrethevej

81 (20 75000) A v. Prangen, ORSagf. ☎HE 1753
85 (1 ek, 43 100000) Geodætisk Institut
87 (1 ci .....) (staten)
Gl. Hellerup Gymnasium ☎HE 758
Pedel ☎HE 2317
Lærerpersonale ☎HE 35002
93 (1 cz 75000) Laur. Vøhtz, Læge ☎HE 1225
99 (16 ik 60000) C Johansen, Fru ☎HE 341
A H Tielemans, Driftsleder ☎HE 341
101 (16 ih 75000) (Ingeb. Vølxen, Fru m fl.)
Ingeb. Vølxen, Fru ☎HE 7277
107 (16 ku 60000) Viggo Dreyer, Fuldm. ☎HE 8056
109 (16 iu 65000) Erik Eiersted, Repræs. ☎HE 5170
Ingeborg Norup, Frk. ☎HE 3609
111 (16 iv 80000) G Schultz, Kiropraktor ☎HE 6731
113 (16 hv 60000) A Fradkin, Fotograf ☎HE 3712
96 (18 b 75000) H Heister, Civiling. ☎HE 3320
Dan Fog, ps. komm.lærer ☎HE 7322
100 (1 el 80000) Matas A/S ☎HE 5381
E Pilgren, Prokurist ☎HE 7433
104 (1 ec 180000) Utoft Christensen & Co. A/S ☎HE 7760
Sv. Aa. Utoft Christensen, Direktør ☎HE 7760
Skandinavisk Persiennefabrik ☎HE 7632 & 7638
Georg Schytt, Fabrikant ☎HE 7638
Lundegaards kem. Fabriker ☎HE 1588
108 (jvf. Hellerupvej 5) (Gentofte Kommune)
E Uffelmann, Damefrisør ☎HE 3388
N M Pedersen, Skolebetj. ☎HE 8413 x
110 (jvf. Hellerupvej 12, samme Ejd.)
s Ebba Hassing, Fru ☎HE 255 y
Else v. Bülow, Fru
1 Marie Larsen, Enkefru ☎HE 597 x
Peer Monberg. Ingeniør ☎HE 2460
2 Aage Jacobsen, Fuldm. ☎HE 4764
Oda Bech-Jespersen, Fru ☎HE 255 v
3 H J Harboe, Gross. ☎HE 1319 y
Johs. Krog, Viceskoleinspektør ☎HE 6783
4 Mogens Elvang, Assist. ☎HE 597 v
Carl Berg, Konditor ☎HE 691
5 O H Lyngbye. Lagerist
112 (16 qc 400000) Københavns Telefon A/S, Hellerup Telefoncentral
P F Buch, Telefonmester ☎HE 4237
A Bøkman, Forstanderinde, Frk. ☎ HE 5600
114 (16 ge 65000) (K.T.A.S.)
G Dalsgaard, Arkitekt ☎HE 3000
Rosa Rystrøm, Restauratrice ☎HE 6928

H. F. AAGAARD A/s ~ Kul ~ Koks ~ Olie ~ Lindegaardsvej 52, OR *2430

116 (16 gd 56000) (K.T.A.S)
Hellerupgaard Montessori Børnehave ☎HE 3385
Ragnhild Hoff, Børnehaveleder ☎HE 3385
120 (16 ii 60000) J Chr. Fabricius, Overing. ☎HE 1781
Marie Jacobsen, Fru ☎HE 1154
122 (16 ll 120000) H A Kierulff, Fabrikant ☎HE 7630
Biscuitfabriken Patria ☎ HE 7058
124 (16 so 170000) (H A Kierulff, Fabrikant)
A/S Nordia ☎ HE 7057
126 (jvf. Strandvej 173)
Osto Fabrikken ☎HE 3775
128 (16 fl 100000) (Beboerne)
P Neiiendam, Afd.chef ☎HE
F G Berg, Direktør ☎HE 8510
130 (16 fe 92000) Sv. Mouritzen, Maskinm. ☎HE 8083

— . — . — . — . —

Svejagervej

Postd.: Hell. Bylag: Gent. Sogn: Helr.lund
fra Ammentorpsvej til Kildegårdsvej

1 (15 hv 85000) Sv. Nielsen, Nationalbankdirektør ☎HE 5225
3 (15 hx 50000) Signe Cleve, Sekretær ☎HE 4405
5 (15 hø 58000) (A/S Martinit)
A Erhard Lissau, Direktør ☎HE 3182
7 (15 ia 75000) (Knud Hansen, Skibsreder)
Rob. Hansen, Prokurist ☎HE 7867
9 (15 ib 75000) W Spiegelhauer, Gross. ☎HE 6368
11 (15 ic 90000) Erik de Fine Licht, Overlæge ☎HE 3856
13 (15 id 80000) Aage Pedersen, Læge ☎HE 47
15 (15 ie 75000) H Schacke, Kontorchef ☎HE 6218 •
4 (15 gx 48000) Olaf Grün, Gross. ☎HE 2333 v
6 (15 gy 42000) N P Nielsen, Arkitekt ☎HE 5814
8 (15 gz 48000) Henry Kastel, LRSagf. ☎HE 5348
10 (15 gæ 48000) (Brdr. Andersen & Co. A/S)
Verner Nielsen, Torveinspekt. ☎ HE 4825 u
12 (15 gø 48000) (Inger Nyboe, Fru m. fl.)
Arne Thymark, Civiling. ☎HE 241
14 (15 ha 42000) (Inger Lindel, Fru)
Bodil Olsen, Fru ☎HE 4455
16 (15 hb 48000) Harald Ahlmann-Olsen, Gross. ☎HE 2400
18 (15 hc 48000)
Richard Jørgensen, Sølvsmedemester ☎HE 2717
20 (15 hd 42000) K Hellenberg, Fuldm. ☎HE 1942
22 (15 he 48000) Oluf Kyhl. Hovedkass. ☎HE 2055
24 (15 hf 48000) (Vibeke Ringsted, Fru)
H H Vibe-Hastrup, LRSagfører ☎HE 1436
26 (15 hg 48000) Jørgen Ebbesen, Prokurist ☎HE 7671
28 (15 hh 42000) Gerda Bohr, Fru ☎HE 6801
30 (15 hi 48000) K Matzat Andersen, Forstander ☎HE 5646
32 (15 hk 48000) (J Martin Jensen, Murerm.)
O Berg, Sekretariatschef ☎HE 8052
34 (15 hl 48000) D Price Hagen, Sanglærerinde & K Budde-Lund, Lærerinde ☎HE 3047
36 (15 hm 42000) (Ib Martin-Jensen, Arkitekt)
K Mathiesen, Fru ☎HE 7191
38 (15 hn 48000) Johs. Vibholm-Pedersen, Driftsbest. ☎HE 504
40 (15 ho 48000) Arn. Jacobsen, Salgschef ☎HE 2953 x
42 (15 hp 48000) H Brøndkjær, Bankbest. ☎HE 4057
44 (15 hq 48000) Knud Buhl, Civiling. ☎HE 2865
46 (15 hr 42000) Poul Levy, Repræs. ☎HE 4517
48 (15 hs 48000) E Toussieng, Oberstløjtnant ☎HE 7226
50 (15 ht 58000) T Hansen, Oberstløjtn. ☎HE 2333 y
52 (jfr. Kildegaardsvej 19) (A/S Kildebo)
s M Ryder, Arkitekt ☎HE 4926
Sv. Smith, Dr. phil. ☎HE 6117
1 Per Groth, Fuldm.
Per Lassen, Tekstiling. ☎HE 7333

Svejgårdsvej

Postd.: Hell. Bylag: Gent. Sogn: Helr.lund
fra Hellerupvej 55 til Bernstorffsvej 74

3 (15 ac, ki 65000) C J Schmidt, Bankfuldm. ☎ HE 3781
5 (15 ad, el, kk 90000)
E Sætter-Lassen, Direktør ☎HE 8066
7 (15 ae, kl 100000) H C Hansen, Gross. ☎HE 4736
9 (15 af 45000) E Schwalbe-Hansen, Købmd. ☎HE 2001
11 (15 al 50000) Erik Buschmann, Tapetserer ☎HE 3925
Gunnar Kristensen, Chauffør
13 (15 an 50000) V Boeck, Ingeniør ☎HE 1382
15 (15 am 48000) E & J Kjær, Frkn. ☎HE 4059
17 (15 ak 58000) P Berléme, Gross. ☎HE 8171
19 (15 aq 58000)
Kay Arne Hansen, Kontorchef ☎ HE 3587
21 (15 ao 48000) E Kofoed Hansen, Toldinspektør ☎HE 829
23 (15 ap 45000) J Maag, fhv. Revisionschef ☎HE531
25 (15 ar 70000) Aage Fog, Gross. ☎HE 6224
H Sløk-Andersen, Overingeniør ☎HE 8242
27 (15 ec, eh 57000)
P Klarlund, Guldsmed ☎HE 5440
29 (15 ea, eb 65000) E Kämpfner, Guldsmedem. ☎HE 3097
31 (15 dy 51000) Niels Steensen, Ingeniør ☎HE 6272
31 A (15 dv 65000) Kjell Olsson, Pianist ☎HE 7070
33 (15 dx 45000) Hans Neergaard, Konsulent
35 (15 ds 50000) Leif Pino, Gross. ☎HE 22000
37 (15 dr, ed 70000) (O Rye Petersen, Ingeniør)
39 (15 dh 70000) (Georg E Hansen)
E Kjølhede, Fru ☎HE 2476
1 Carl Stefansen, Repr. ☎HE 8502
41 (15 bq 55000) D Besiakow, Direkt. ☎HE 4589
2 = Hellerupvej 57
4 (15 ag 80000) Fr. B Holm, Kontorchef ☎HE 1223 u
N Hamar, ps. Trafikkontr. ☎HE 6397
Alb. Hammer, Snedkerm. ☎HE 1095
6 (15 de 55000)
Vagn Rehling, Magister ☎HE 5121
Jens Holme, Organist ☎HE 5333
8 (15 eg 56000) N Kallehauge, Enkefru ☎HE 159 y
10 (15 do 55000) F Jess, Kontorchef ☎HE 2254
12 (15 dp 70000) Ernst Kjærgaard, Redaktør ☎HE 2573
14 (15 dæ 50000) (Frk. G Panduro Michelsen m. fl.)
G Panduro Michelsen, Frk. ☎HE 1114
16 (15 dø 63000) Jens Madsen. Repræs. ☎HE 2473
T E Skousgaard, Fru ☎HE 6424
18 (15 ep 100000) (N T Rasmussen, Civiling.)
B Frank Karlsen, Direktør ☎HE 7073
20 (15 eq 80000) S E Munck, Direktør ☎HE 1465
A Braagaard, Bager ☎HE 4179 x
A M Andersen, Sygepl.
24 (15 ev 98000) S Ginsberg, Gross. ☎ HE 5490
26 (15 fv 60000) Henrik Berthelsen, Civiling. ☎HE 422
28 (15 fd 78000) (K Højland Christensen, Fru)
Paul Schmidt, Gross. ☎HE 6314

Søager

(Privat Vej)

Postd.: Gentofte. Bylag og Sogn: Vangede
fra Lyngbyvej 359 ....

3 (12 n 39000) Kai W Petersen, Slagterm. ☎GE 3773
5 (12 y 4000) M T Grønbjerg, Murer ☎GE 6450
7 (12 o 43000)
I Tallerupluus, Fuldm. ☎GE 612
9 (12 p 39000) W Olesen, Murerm. ☎GE 1219
11 (12 q 49000) Karen Rasmussen, Fru ☎GE 3049
13 (12 r 46000) Helmer Andreasen, Salgsinspekt. ☎GE 4713
17 (12 fa 65000) Hartvig Jensen, Konsulent ☎GE 6172
19 (12 eø 60000) S Porsgaard, Civiling. ☎GE 6173
21 (12 eæ 55000) J Munk Koefoed, Politifuldm. ☎GE 5407
23 (12 ez 67000) A Bjørling, Civiling. ☎GE 2900
25 (12 ey 80000) Joh. Andersen, Bogbinderm. ☎GE 4807
27 (12 ex 55000) N Langballe, Snedkerm. ☎GE 731
29 (12 ev 66000) (M Lund, Slagterm.)
31 (12 eu 53000) J Fischer Christensen, Læge ☎GE 4080
33 (12 et 53000) Gunnar Hansen, Civiling. ☎GE 6483
35 (12 es 56000) Rob. Abildskov, Salgschef ☎GE 6454
37 (12 er 64000) G Wied, Civiling. ☎GE 6892
39 (12 eq 55000) Poul Madsen, Ingeniør ☎GE 5292
41 (12 cp 48000) E Rosendahl Arkitekt ☎GE 3950

TH. JENSEN - Aut. Gas-, Vand- & Sanitetsmester - Tlf. GE 162-262

43 (12 eo 45000) René Panduro-Hansen, Fuldm. ☎GE 6494
45 (12 en 50000) Poul Jørgensen, Komm.lærer ☎GE 6549
47 (12 em 46000) Ole Wulff, Prokurist. ☎GE 6787
49 (12 ek 66000) (Fa. Brandt & Lumholtz) Axel Lumholtz, Gross. ☎GE 976
51 (12 dy 57000) G Rosendahl, Civiling. ☎GE 6171
53 (12 dv 49000) Johs. Thomsen, Isenkræmmer ☎GE 5972
4 (12 k 46000) C Richter-Petersen, Fuldm. ☎GE 2172
6 (12 i 43000) Karen Hansen, Enkefru ☎GE 3115
8 (12 h 40000) Nanny Nørgaard, Fru
10 (12 g 50000) C V Petersen, Skibsfører ☎GE 2268
12 (12 s 37000) Lars Hansen, Tømrer ☎GE 3981
14 (12 ba, ec 60000) D Allin Erichsen, Komponist ☎GE 4546
16 (12 ef 59000) A C Rasmussen, Kontorchef ☎GE 3388
18 (12 eg 58500) E Sparre Andersen, Direktør ☎GE 4705
20 (12 eh 58000) Elith Foss, Skuespiller ☎GE 4640
22 (12 dz 61000) F Saxild, Direktør ☎GE 5148
24 (12 dæ 58000) (Poul Andresen, Læge)
— . — . — . — . —
30 (12 dø 60000) E Lendal, Fru ☎GE 5381
32 (12 ea 56000) Sv. Bagge, Civiling. ☎GE 6106
34 (12 eb 56000) E A Hellsten, Revisor
36 (12 ec 56000) Haakon Edeling, Litograf
38 (12 ed 58000) F Overgaard, Tømmerhdlr. ☎GE 4340

Søbakken

Postd. Charlottenlund, Bylag Ordrup, enkelte delvis Skovshoved, Sogn: Skovshoved
fra Teglgårdsvej 5 til Skovshovedvej

1 (5 as, at, 45 a 100000) (jvf. Strandv. 319)
C N S Gundtoft, Læge ☎OR 6810
Jens Gundtoft, Læge
5 (5 ax 100000) Osv. Helmuth, Skuespiller ☎OR 2191
7 (5 az 60000) Hans Malmstrøm, Direktør ☎OR 8098
9 (5 aæ (Ordrup), 46 c, 52 g, h (Skovshoved) 130000) (Aarhus Privatbank)
I Stausgaard, Bankdirektør ☎OR 897
11 (5 aø 85000) Arne Ludvigsen, Arkitekt ☎OR 364
11 A (5 re (af Ordrup), 41 a (af Skovsh.) 113400)
H Hoelgaard Nielsen, Direktør ☎OR 8019
11 B (5 sh, si 55000)
(Pastor K E Nielsen's Bo)
13 (5 bs, bx 55000) Aage Sodemann, Urmager
Bitten Tuxen, Fru ☎OR 507
15 (5 bh (Ordrup), 32 c (Skovsh.) 110000)
Ulf Brøste, Gross. ☎OR 8728
17 (5 bf (Ordrup), 17 d (Skovsh.) 130.000)
(A/S Pionera)
Poul Vang, Gross. ☎OR 216
19 (5 ed (Ordrup), 17 l (Skovsh.) 50000)
S Vinding, Fru ☎OR 2272
21 (5 ed (Ordrup), 21 e (Skovsh.) 72000)
Erling Arntz, Gross. ☎OR 8198
23 (5 bq, br 68000) J M Holm, ORSagfører ☎OR 871
25 (5 al 55000) R Heinemann, Kunstmaler ☎OR 723
J van Deventer, Ingeniør ☎OR 5643
33 (13 cm 30000) P Lomholdt-Petersen, Befragter ☎OR 9055
35 (13 ba 35000) Johs. Becker, Repræs. ☎OR 1552
T Fals, Blikkensl.
Margr. Simonsen, Fru ☎OR 2335
2 = Teglgårdsvej 5 A
4 (5 bæ, bø 120000) K K Dous, Buntmagerm. ☎OR 5390
6 (5 bz 70000) Fr. R Hunderup, Direktør ☎OR 2126
Poul Hammerich, Journalist ☎OR 9236
8 (5 bp, by 68000)
T Kjeldsen, Bankdirektør ☎OR 6230
10 (5 bo 55000) (A/S Kosangas)
O V Wulff, Distriktschef ☎OR 486
Marie Krogh, Fru.
12 (5 bn 60000) R P Hartmann, Ingeniør ☎OR 2003
F M Hartmann, Retsformand ☎OR 3049
14 (5 bb 45000) Gudrun Øster, Bogholderske ☎OR 206
Elly Nissen, Prokurist, Frk. ☎OR 6492
16 (5 bv 45000) S J Olsen, Bankbest. ☎OR 1823
18 (5 bc, cc, cv 280000) »Søbakken«
(Gjentofte Kommune)
24 (5 bi 55000) Jacob Phister, ORSagf. ☎OR 136
26 (5 cl 85000) P Anker Gjerløff, Direktør ☎OR 8178
26 A (5 rb 32000) (Sommerbolig)
Edv. Thomsen, Professor ☎OR 4093
28 (5 eo 50000) (H Berthold, Møbelhdlr. m. fl.)
s Olga Andersen, Fru
Emil Ravn, Blikkenslager ☎OR 6701 y
1 Georg Hansen, Vognmand ☎OR 487
Poul Wold-Hansen, Tjener ☎OR 1950
2 P J Christiansen, Tømrer ☎OR 5803
S C Jensen, Murer
30 (5 ep 45000) (K B Bryld, Frk.)
s Leif Johansen, Snedkerm.
P Jørgensen, Remisearb.
Maskinskrivningsbureau ☎OR 3965
1 Chr. Christiansen, Kabelarb.
G W Wulffsberg, Montør ☎OR 2636
2 J Helmersen, Salgschef ☎OR 7860
Ernst Sommerfeld, Lagerarb. ☎OR 4952 y
32 (5 eq 38000) (W Nielsen, El.install., m. fl.)
s N P Bakke, Arbejdsmd.
1 Mogens Schwartz, Arbejdsmd.
2 Niels P Jacobsen, Arbejdsmd.
Helga Larsen, Fru ☎OR 4579 x
34 (5 eb, ge 42000) K O Wulffsberg, Pudser ☎OR 4261
s C G Petersen, Murerarbmand
Alma Jansson, Frue ☎OR 2210
1 Anna Pedersen, Enkefru ☎OR 2586
2 E Wulffsberg, Rørlægger
Anna Maahr, Fru ☎OR 5909 y

Søbjergstien

Gangsti fra Kirkebakken til Gentofte Sø

Søborg Hovedgade

(Nr. 31, & fra 35 & 36 er beliggende i Gladsaxe)
Postd.: Søborg. Bylag: Vangede. Sogn: Dyssegård.
fra Vangedevej til Dyssegårdsvej

1 (20 b 66000) »Søborghus« Agnes Nielsen, Fru
E Vallø Nielsen, Tobakshdl. ☎SØ 4545
Greco-Kjoler (F Stahl) ☎SØ 3467
P Vallø Nielsen, Cykelhdlr. ☎SØ 4546
N Hørup Petersen, Barberforretning
N V Hansen, Tømrerm. ☎SØ 9658
3 (20 i 134000) (Hellerup og Omegns Bank A/S)
Hellerup og Omegns Bank, Søborghus Afd.
☎SØ 6511
Erik Nielsen, Bankassist.
Elof Christensen, Pressesv.
5 (20 h, u 78200) (Sv. V Hansen, Gross)
Skandinavisk Tæppe-Import ☎SØ 7287
7 (20 x 110900) (Johs. E Jensen A/S)
A/S Møbelhuset Søborg ☎SØ 2214
Plexi Renseriet ☎SØ 5270
Søborg Autocentrum I/S ☎SØ 7470
W Thullesen, Mekaniker
9 (20 v 68900) K Mortensen, Kartoffelhdlr. ☎SØ1108
11 (20 ac 72600) John Andersen, Bagerm. ☎SØ 2267
Nodals Drengetøj, Børnekonfektion ☎SØ 7911
Ove Henriksen, Frugtforr. ☎SØ 7921
13 (20 ab 65800) (Børge Larsen, Slagterm. m. fl.)
Fred. Nielsen, Viktualiehdlr. ☎SØ 345
H Schmoll, Kontorass. ☎SØ 3107
15 (19 v 85000) A Bentzen, Kloakmester ☎SØ 970
Erik Limkilde, Herrekvlp.hdlr. ☎SØ 5003
G Kjelhede Sørensen, Blomsterhdl. ☎SØ 6071
Kemi-Komp. (Poul Poulsen) ☎SØ 8015
Byggeleverandøren, Bygningsartikler ☎SØ 3800
17 (19 d 200000) (Dansk Esso A/S) (jvf. Nr. 19)
Esso-Service ☎SØ 57
19 (jvf. Nr. 17)
»Es-Renseriet«, Tøjrenseri ☎SØ 8476
Aage Schmidt, Renseriejer ☎SØ 3435
21 (19 ø 276300) Mary Petersen, Fru ☎SØ 772
Jørn Ravn Hansen, Tobakshdl. ☎SØ 35080
Ketty Berendsen, Kaffehdlr. ☎ SØ 1484
Kaffe- & Gaveboden (E Wilton) ☎SØ 2588
1 O Andersen, Salgschauffør
Knud Andersen Disponent ☎SØ 2764 y
2 Anna Rosenstand, Fru ☎SØ 2764 v
L M Kristensen, Porcellænsarb. ☎SØ 7566

FJERNSYN ~ Ingeniør Sven Andresen, Jægersborg Alle 11 ~ OR 2843

3 Arne Jensen, Mekaniker
Mary Petersen, Fru ☎SØ 772
4 E Gramkov Petersen, Bogholder
G Kryger, Slagterm. ☎SØ 7530
23 (19 ab 137000) A Golzmann, Møbelhdlr. ☎SØ 132
Edv. Nielsen, El.installatør ☎SØ 8786
Pfaff Symaskiner ☎SØ 9149
»Libelle«. Parfumeri ☎SØ 6571
Nordisk Pibefabrik ☎SØ 5377
Fa. Gundelach-Nielsen, Kartonnagefabrik ☎SØ 6070
H Rehder, Gørtler ☎SØ 5548
O Bruuns Fabriker A/S ☎SØ 2549
25 (19 aa 90000) (Chr. Ree Andersen, Direktør m. fl.) ☎SØ 740 — 6500
Sorttevit, Landvaskeriet ☎SØ 740 — 6500
2 Doris Absalonsen, Fru ☎SØ 6060 y
C F Thorsen, Maskinm.
27 (19 as 727000) (Samme)
Landvaskeriet »Sorttevit«
29 (19 z 168700) H J Dan. Læderhdlr. ☎SØ 803
H Winstrup, Købmd. ☎SØ 2065
Paul Jørgen Johansen. Danselærer ☎SØ 5546
1 Holg. Jepsen, Korrespondent ☎SØ 1697
Rich. Engelbrecht, Ingeniør ☎SØ 4289 y
2 .....
Knud Jacobsen. Fuldm. ☎SØ 4827
3 Johanne Johansen, Fru
A H Andersen, Postmester ☎SØ 407
4 Ernst Pedersen, Smed ☎SØ 4239 u
L Olsen, ps. Førstelærer ☎SØ 4239 x
29 A (19 æ 49400) (Samme)
Tøjkurven A/S, Manufakturhdl. ☎SØ 3152
E Larsen, Blomsterforr.
31 (beliggende i Gladsaxe Kommune)
33 (19 e. ao 107700)
1 H P Kristensen, Læge ☎SØ 2
s Emil Hansen. Papirhdlr. ☎SØ 1294
Buldog's Tøjrenseri ☎SØ 2820
Carlo Petersen, Kedelpasser
2 E R Carlsson, Skræder
Chr. Gravesen, Lektor ☎SØ 626
6 (20 n 216000) (jvf. 6 A, samme Ejd.)
(Den fransk Reformerte Kirke i Kbhvn.)
Johs. Schrøder, Konfekturehdl. ☎SØ 3441 y
H Mikkelsen Skomagermester ☎SØ 2382
Jørgen Hansen, Trikotagehdlr. ☎SØ 5712
1 Ove Christensen, Tømrerformd. ☎SØ 7816
P Grünfeld, Symaskineforhdlr. ☎SØ 143
2 Hans R Jensen, Museumsbetjent
J Onsbjerg, Fru ☎SØ 544
3 Niels Nielsen, Havnearbejder
Anders Lauritzen, Murerm. ☎SØ 5404 u
4 Anker Rasmussen, Skotøjsarb.
Oluf Jensen, Tømrer ☎SØ 8299
6 A (20 n. se Nr. 6) (Samme)
E Gronemann, Kioskejer ☎SØ 35026
Trold Radio (Chr. From Jacobsen) ☎ SØ 3010
Emma Larsen. Rulleforr. ☎SØ 34
1 H E Jensen, Vognmd. ☎SØ 5969
Helge Schmidt, Repræs. ☎SØ 4952
2 .....
.....
3 Verner Andersen, Arbejdsmd.
E Billing, Arbejdsmd.
4 H Mikkelsen, Skomagerm.
Elise Rasmussen, Fru
8 (20 æ .....) (jvf. 8 A—B)
(H Clasen & Søn, Tømrerm.)
s Ernst Friis, Guldsmed ☎SØ 8203
Schous Sæbehus ☎SØ 5494 x
Anviel, Kjoleforr. (G Thomsen) ☎SØ 4648
Kivi, Lædervareforr. (V Larsen) ☎SØ 5930
Orla Hørup, Skotøjshdlr. ☎SØ 2114
8 A (jvf. nr. 8, samme ejd.)
1 Leif Christiansen, Vicevært ☎SØ 1192
C A Otholm, cand. jur.
2 Rob. Christensen, Bagerm. ☎SØ 3441 x
Erik Jakobson, Gartner
3 Erik Ludvigsen, Ingeniør ☎SØ 3441 u
Fl. Thisted, Ingeniør
4 Jørn Larsen, Fabrikant
Fl. Nielsen, Montør ☎SØ 8803
8 B (jvf. 8, samem ejd.)
1 Carlo Jensen, Overlærer ☎SØ 1254
Ebba Andersen, Tandteknik ☎SØ 3647
2 R Steen Nielsen, Bagerm.
Marie Gerber, Fru ☎SØ 3471
3 Johs. Schrøder, Konfekturehdlr.
Ove Clasen, Tømrerm. ☎SØ 6920
4 H Lindegaard-Hansen, Mekaniker ☎SØ 9654
Ernst Friis, Guldsmed
10 (20 ae 89800)
N P Hansen, Fabrikant ☎SØ 3965
Nordisk Neon I/S (Olsen & Karlsen) ☎SØ 5686
Lion Hansen, Autoværksted ☎SØ 2126
Tropehuset, Akvariehal (K Jespersen)
S & M Ploug, Kjolesalon ☎SØ 6310
12 (19 b, at, au 708100)
(jvf. Grøntoften 1—7 og Vangedevej 234)
(Ejd. A/S Grøntoften)
A Brix, Slagterm. ☎SØ 2373
s G Hansen, Tobakshdl. ☎SØ 1058
1 Henry Pedersen, Elektriker
Reinholdt Jensen, Politibetj. ☎SØ 4661 v
2 Hj. Olsen, Chauffør
Chr. Nilsson, Arbejdsmd.
14 (19 b, at, au, av) (Samme)
s Velding Andersen, Mejeri ☎SØ 850
Karl Jensen, Frisørm. ☎SØ 4974
1 Aage Helt, Kasserer
Hjalmar Olsen, Chauffør ☎SØ 6172
2 Sv. Erik Ørnsø, Salgskusk ☎SØ 8422
Carl Aa. Mouritzen, Snedker
14 A (19 b, at, au, av) (Samme)
Dansk Olie Central (DOC) ☎SØ 19
.....
F Fjord Jensen, Manufakturhdl. ☎SØ 2104
1 Leif Jensen, Fabrikant
H Thøgersen, Arbejdsmd.
2 Børge Iversen, Repræs.
A Hvetbo, Gross. ☎SØ 5670
16 (19 r 55000) Frithjof Falk, Fabrikant ☎SØ 1737
18 (19 s 88000) M Johansen, Cyklehdlr. ☎SØ 2375
»Star«-Legetøjsforr.
20 (19 ay 789100) (A/S Reinh. W Jorck)
(jvf. Nr. 22-24 & Plantevej 41-43-45)
Ejner Hueg, Frugthdlr. ☎SØ 4884
Søborg Sygeplejeforr. (Marie Bengtsson)
☎SØ 2782
1 Poul Blossfeld, Gartner ☎SØ 1943
Th. Kjøge, Vognmd.
2 Ejnar Svendsen, Gross. ☎SØ 2038
Sv. Aa. Ebbesen, Vognmd. ☎SØ 2384
3 Ch. Pedersen, Kedelpasser ☎SØ 4944 u
J Meldal, Maaleraflæser ☎SØ 1275
4 Gordon Poulsen, Malerm. ☎SØ 2652
F Briand Clausen, Lærer ☎SØ 9509
22 (se Nr. 20) (samme)
s Gartnervængets Mejeri ☎SØ 2924
Henny Gärtner, Damefrisørinde ☎SØ 2293
Alfred Gärtner, Guldsmed
1 Paula Hansen, Fru
C Petersen, Enkefru ☎SØ 312
2 S Jessen Lund, Fru ☎SØ 2534
F Friberg, Snedkerm. ☎SØ 4620
3 Laur. Christensen, Tapetsererm. ☎SØ 3973 y
Eli Westergaard, Fru ☎SØ 1924 v
4 Sv. Johansen, Værkfører ☎SØ 3679 v
J A Mortensen, Maskinm.
24 (se Nr. 20) (Samme)
s Gunnar Wulff, Tobakshdl. ☎SØ 2312
Kaffe-Baren (Sv. Madsen) ☎SØ 35005
Helge A Hovland, Boghandler ☎SØ 2099
1 Aage Sommer, Malerm. ☎SØ 2675
C Verner Pedersen, LRSagf. ☎SØ 121 & 1947
2 F Thinggaard, Kartoffelhdlr. ☎SØ 4244
Carl Beckmann, Distriktschef ☎SØ 9810
3 Clara Laursen, Fru ☎SØ 8639
Henn. Bager, Assist.
4 Gunnar Wulff, Cigarhandler
G Harksen, Overbetj. ☎SØ 6421 x
26 (19 f 892000) (Alfr Levysohn, LRSagf.)
(jvf. Nr. 28—30 & Plantevej 2—4—6—8)
s Hovedstadens Brugsforening ☎SØ 1221
A Jensen, Frisørm.
Tikosalonen, Damefrisør (Anne Grethe Hansen)
☎SØ 2399
Søborg Isenkramforr. (A Petersen) ☎SØ 2575
1 E Kronkvist, Kaffehdlr.
H O Mjelde, Frk. ☎SØ 3972 u
2 Math. Christensen, Fru
Sv. Strømgaard, Snedker
3 Sv. Aa. Petersen, Overpostbud
Ernst Sørensen, Civilpolitibetj. ☎SØ 2706

Særprægede Belysninger ~ Kemp & Lauritzen ~ V. Voldgade 9 ~ C. 936

4 Leif Robertsen, Konduktør ☎SØ 9205
Henry Clausen, Politibetj. ☎SØ 4883
26 (se Nr. 26)
s **Hovedstadens Brugsforening**
1 **Sofus Petersen, Vicevært ☎ SØ 8392**
V Grønbæk Andersen, Smedem. ☎SØ 8367
3 **Kirstine Jensen**, Fru ☎SØ 4090 v
Sv. Worm, Assist. ☎SØ 3215
3 Marius Christensen, Murer ☎SØ 7439
Erik Petterson, Gas- og Vandm. ☎SØ 3628
Emil Hansen, Bogbinderm. ☎SØ 2405
Chr. Petersen, Inspektør ☎SØ 2622
30 (se Nr. 26)
s **Hovedstadens Brugsforening, Bageri ☎SØ 2826**
1 **V Aakast, Skræder ☎SØ 2780**
S K Nielsen, Driftsleder ☎SØ 3209
2 **C Pedersen, Ingeniør ☎SØ 1100**
Wald. Klotz, Maskinass. ☎SØ 9251
3 **Olaf V Christensen, Forvalter**
P From Petersen, Malerm. ☎SØ 3199 v
4 G D Justesen, Formd. ☎SØ 4339 y
N E Nielsen, Underbrandmester ☎SØ 2269 x
32 (jvf. Munkely 9, samme ejd.)
Edm. Kernak, Damefrisør ☎SØ 1812
34 (21 b, f 85000) M Christensen, Huscjer ☎SØ 618
Søborghus Farvehdl. (Kaj H Nielsen) ☎SØ 1080
S M Jensen, Cykleforr.
Laurine Sachse, Pensionatsejer

Søbredden

Postd.: Gent. Bylag: Vang. Sogn: Vang.
fra Lyngbyvej 406 til Brogårdsvej

3 (2 cs 69000) Niels Heering, Prokurist ☎GE 6200
9 A (9 kr .....) Else-Marie Lund, Fru ☎ GE 7452
9 B (9 ks .....) E Rothenborg, Direktør ☎GE 7518
11 A (9 kt .....) Kai Harne, Politifuldm. ☎GE 7102
11 B (9 ku 31000) Joh. Skovsted, Civiling. ☎GE 7661
17 (9 ep 60000) S Birch, Direktør ☎GE 5113
19 (9 eq 74000) Carl B Estreich, Motorhdlr.
21 A (9 er 66000) **Harald Møller, Civiling.** ☎GE 1983
21 B (jvf. 21 A, samme ejd.)
E Pommergaard, Forretn.fører ☎GE 3628
23 (9 ik 21000) Gunnar With, Overing. ☎GE 7188
25 (9 ih 51000) P J Johannessen, Komm.lærer
☎GE 5665
27 (9 fc 25000) N A Øder Furagehdlr. ☎GE 1880
29 (9 ie 52500) (jvf. Nr. 31—33—35) (A/S Broparken)
s J Fisker-Andersen, cand. jur. ☎GE-6516
E Rosing-Schow, Valdhornist ☎GE 3139 u
1 **G Knudsen, Fru**
Sigrid Beck, Pastorinde ☎GE 3139 x
2 Jens Th. Jensen, Prokurist ☎GE 1648
G Rasmussen, Raadhusbetjent
Inge Rasmussen, Modehdlr., Fru ☎GE 5951
31 (jvf. Nr. 29, samme Ejd.)
s K Seidelin-Jensen, Kasserer ☎GE 5940
G Lumbye, Fru ☎GE 1792
1 Poul Hansen, Eksped.
Gunnar Frandsen, Civiling. ☎GE 4629
2 A Nyboe Petersen, Fru ☎GE 4382
Wm. Johansen, Fuldm. ☎GE 5700
33 (jvf. Nr. 29, samme Ejd.)
s **H W Johnsen, Forretn.fører ☎GE 5321**
H Krenchel, Civiling. ☎GE 3154 y
1 **P Suder, Ingeniør ☎GE 5166**
Rob. Seidenfaden, Tegner ☎GE 2494 x
2 E Kongshavn, Civiling. ☎GE 7716
L Walsøe, Salgschef ☎GE 1770
35 (jvf. Nr. 29, samme Ejd.)
s **Max Fabian, Civiling. ☎GE 2706**
N E Ringsted, stud. polyt. ☎GE 7062
1 Vera Andersen, Fru ☎GE 5430
Osc. Saunte, Murer
2 Hj. Augustesen, Matros
Max Hartvig, Gross. ☎GE 4896
4 (2 ea .....) Frank Henriques, Ingeniør ☎GE 7301
6 (2 ec, ed 52000) **E Hoffmeier**, Direktør ☎GE 4728
8 (2 n, ep 120000) Hans Jensen, Direktør ☎GE 6475
10 (2 et .....) (G Hansen, Direktør)
14 (2 em, eo, eu 85000) Viggo Buhl, Direktør ☎GE 1862
16 (2 ee, ef 106000) Kresten Krestensen, Fabrikt.
☎ hem.
18 (9 gb, gg 67000) Alf Gløde, Direktør ☎GE 1115
20 (9 ga, gf 63000)
V Kann Rasmussen, Civiling. ☎ GE 4810
22 (9 fø, ge 61000)
Helge Warburg, Fabr. ☎GE 2157
24 (9 ex, ey 115000) Margaret Lennox, Dr. med.
Fritz Buchthal, Professor, Dr. med. ☎GE 6629
26 (9 fæ, gd 65000)
M Reiter Jensen, Repræs. ☎GE 1356
32 (39 du, fy 76000)
Vic. Stoffregen, Gas- & Vandm. ☎GE 6866
34 (9 fk, fm 125000) (K A Jerichau Nielsen, Civiling.)
40 (9 fr, fx 55000) Chr. Christoffersen, **Sparekassebest. ☎GE 63**
42 (9 fq, fv 48000)
J Killerich Hansen, Gross. ☎GE 2003
44 (9 fp, fu 63000) K W Korsgaard, Direktør ☎GE 6790
46 (9 fo, ft 48000) R Hedelund Jensen, Politibetj.
☎GE 6352
48 (9 fn, fs 54000) Alfr. Larsen, Salgschef ☎GE 2269
52 (9 iq ....) Kjeld Rasmussen, Kontorchef ☎GE 217

Søbøtkers Allé

Postd.: Hell. Bylag: Gjent. Sogn: Hell.
fra Dunlzfelts Allé 16 til Ahlmanns Allé

1 (17 q 62000) **Holg. Bursche, Fabrikant ☎HE 2659**
3 (17 as, au 50000)
Robert Løber, Skibsfører ☎HE 2135

Sødalen

Postd.: Gent. Bylag og Sogn: Gjent.
fra Mitchellstræde til C L Ibsens Vej 9

1 (64 g 40000) Johanne Hansen, Fru ☎GE 790
Carl Sperling, Kontorassist.
3 (58 b 40000) E Suadicani, Komm.lærer ☎GE 7221
5 (64 v 37000) O Frederiksen, Installatør ☎GE 32
7 (70 d 200000) (Provst Boisen & Hustrus Børneasyl)
Gentofte Børnehave ☎GE 4968
Annie Rasmussen, Børnhaveleder
11 (24 bb 55000) G Rogberg, Fru ☎GE 2468
13 (24 au, bc 64000) **H P Jensen, Fabrikt. ☎GE 1958**
15 (24 bd 94000) **C W Christensen, Gross. ☎GE 2506**
17 (24 at 68000) Erik Eriksen, Direktør ☎GE 896
19 (24 av 70000) H K Groth, Skibsinspektør ☎GE 6887
21 (24 aæ 59000) O Gøtzsche, Oversignalingeniør
☎GE 1362
2 = **Mitchellstræde 18**
4 (66 b, 67 a, 69 a, 73 b, 75, 105 a 39000)
N H Høst, Repræs. ☎GE 344
Niels Nielsen, Smed
6 (36 t, u 60000) (Gentofte Kommune) (jvf. Nr. 8)
s **H G Henriksen, Elektriker**
Vald Petersen, Arbmd.
1 Anna Nielsen, Fru
Sv. Petersen, Vognmd. ☎GE 6279
8 (36 u vurd. under Nr. 6) (Samme)
s Tove Hansen, Fru
Nanny Hansen, Frue
1 Alfi Jensen, Fru
Olga Larsen, Fru
Ella Bentsen, Fru ☎GE 7568
12 (36 ag 51000) A E Førster, Murerm. ☎GE 1233
16 (24 ba 56000) Th. Nielsen, Direktør ☎GE 4880
18 (24 bq 74000) Jens Møller, Folketingssekr.
☎GE 1967
20 (24 bo 82000) Henry Andreasen, Litograf
☎GE 4070
22 (24 br 48000) **Paul Gerlach, Gross. ☎GE 2042**

Søgårdsvej

Postd.: Gent.: Bylag og Sogn: Gjent.
fra Gentoftegade 64 til Lyngbyvej 348

1 (jvf. Gentoftegade 66, samme ejd.)
s Dagm. Hansen, Kaffehdl. ☎GE 544
S H Hjort-Jensen, Skomagerm.
Villy Hansen, Ostehdlr. ☎GE 683
A Nielsen, Fiskehdl. ☎GE 684
K A Hansen, Forvalter
1 Ellen Andersen, Fru
I Rosmos, Fru

H. F. AAGAARD A/s - Kul - Koks - Olie - Lindegaardsvej 52, OR *2430

2 H Brusch, Overassist. ☎GE 3217
Gerda Hansen, Fru ☎GE 721 u
3 W Hansen, Assist. ☎GE 3994 u
Carl E Jacobsen, Assist. ☎GE 3994 v
3 (28 k se Nr. 1) (Samme)
Johs. Fruergaard, Trævareforretn. ☎GE 68
Ove Paulsen, Damefrisør ☎GE 857
1 Ch. Fruergaard, Bager ☎GE 5672
L Jacobsen, Chauffør
2 A Hjort Petersen, Herreekvip.hdlr.
Kristine Hansen, Frue
3 **Einar Madsen, Arbmd.**
J H F Hansen, Bager
3 A Havehuset:
Elvira Petersen, Fru
5 A (3 b .....) (jvf. 5 B-7 A-7 B) (Ejd. A/S Ribisvænge)
.....
.....
5 B (jvf. 5 A, samme ejd.)
.....
.....
7 A (jvf. 5 A, samme ejd.)
.....
.....
7 B (jvf. 5 A, samme ejd.)
.....
.....
11 (3 bq 200000) L Cervera, Fru ☎GE 4487
C F Cervera A/S Kontor ☎ GE 4487 - 4488
13 (3 hd, hi 50000) Ebba Nielsen, Dameskræderinde
15 (3 m 40000) P Kabell, Direktør ☎GE 632
19 (3 y 45000) Axel Norup, Prokurist ☎GE 952
23 (2 d, p 48000) Otto Jensen, Tømrerm. ☎GE 5043
E, G & V Jensen, Frkn. ☎GE 847
25 (2 c 45000) Karl Mortensen, Kartoffelhdlr. ☎GE 3864
27 (3 gr 125000) E Bendix Petersen, Depotejer ☎GE 2221
Carlsberg Depot ☎GE 2221
Rich. Buchardt, Chauffør
29 (3 gv 55000) J A Christensen, Civiling. ☎GE 3810
31 (3 gx 75000) A Bechshöft, Direkt. ☎GE 4338
2 (47 a, se Gjentoftegade 64)
Johs. Kahlke, Smør- & Kaffeforr. ☎GE 1599
1 **Hans Holvert, Tandlæge ☎GE 2983**
Gerd Andersen, Damefrisørinde ☎GE 656
2 V Wiwel, Bankbestyrer ☎GE 2417 v
Tage Sørensen, Brandchauffør ☎GE 6350
3 Laur. Andersen, Indkøbschef ☎GE 2586
Erik Biener, Fuldmægtig ☎GE 2642
4 Kate Bech, Fru ☎GE 4901
Harald Christensen, Bankfuldm. ☎GE 2417 x
2 A (se Nr. 2)
Knud Hansen, Elektroinstallatør ☎GE 701
1 **Harald Madsen, Bankbud ☎GE 2567**
Jørgen Jensen, Gross. ☎GE 4889
Marie Helsø, Fru ☎GE 4689
2 Inger Drescher, Massøse, Fru ☎GE 2472 u
Elise Nielsen, fhv. Sygeplejerske ☎GE 2472 y
Ebba Christensen, fh. Sygeplejerske
3 Olaf Bager, Boghdlr. ☎GE 4777
Carl Møgelgaard, Stationsforst.
4 Kaj Hildorf, Bankfuldm.
Aage Tveding, Bankfuldm. ☎GE 1474 y
4 A (47 c 700000) Ejd. A/S af 17/9 1937)
(jvf. Nr. 4 B, 6 A—C)
s Grete Nielsen, Sekretær, Frk. ☎GE 3729 y
Orla Rohde, Fuldm. ☎GE 5410
Johanne Dufour, Fru ☎GE 4046 x
Otto Hilligsøe, Assurandør ☎GE 3580
2 Thyra Voigt, Overtrafikass. ☎GE 2974 y
Sofie Hansen, fhv. Plejemoder ☎GE 3729 v
3 N O Engelsen, Fuldm. ☎GE 4008
Anna Hansen, Frk.
4 **C H Gustafsøn, Tilskærer ☎GE 4046 u**
E Krause, Fru
I M Hassel, Frk. ☎GE 4046
4 B (se Nr. 4 A, samme Ejd.)
s Herluf Gregersen, Tlf.arb. ☎GE 3428 y
1 Paula Leth Pedersen, Fru ☎GE 764
Leif Bie, Ingeniør ☎GE 3002
2 W Ambiørn, Fru ☎GE 5025
Thora Johansen, Fru ☎GE 2703
3 Inge Frey, Direktrice ☎GE 2710
Hans Sørensen, Assist. ☎GE 778
4 Vera Møding, Fru ☎GE 2158
Tove Holst, Kassererske
6 A (se Nr. 4 A, samme Ejd.)
s Hedvig Nissen, Enkefru ☎GE 3618
Mogens Lind, Bogtrykker ☎GE 3428 u
1 Sv. Borten, Bogholder ☎GE 1451 u
Jenny Petersen, Kobberstikker, Frk. ☎GE 3729u
2 **Jenny Holgersen, Fru ☎GE 5064**
L J Wendelboe, Civiling. ☎GE 5454
3 Ellen Kampmann, Fru ☎GE 4133
C E Jensen, Ing.
4 Joel Bente, Repræs. ☎GE 708
Johanne Saxild, Oversygeplejerske ☎GE 1451 y
6 B (se Nr. 4 A, samme Ejd.)
s Vagn Sort, Automobilforhdlr. ☎GE 3574
Marie Engelbrecht, Fru ☎GE 4290
1 **B Folmann, Ingeniør ☎GE 4057**
Paula Møller, Fru ☎GE 1383
2 G H Sandorff, Ingeniør ☎GE 4886
Nanna Sandorff, Læge ☎GE 4886
Jelva Andresen, Fru ☎GE 3442
3 R H Wahrén, Forretn.fører ☎GE 7391
Else Pedersen, Fru ☎GE 5263
4 **Johan Kramhøft, Ingeniør ☎GE 4251**
Gudrun Ravn, Fysioterapeut, Frk. ☎GE 3904
6 C (se Nr. 4 A, samme Ejd.)
s T Otto, Fru ☎GE 1451 x
Buchardi Jensen, Tømrer ☎GE 4194
1 **Johanne Schultz, Enkefru**
Ingeborg Nielsen, Gross., Fru ☎GE 1407
2 **Haakon Norrild, Arkitekt ☎GE 4802**
Ernst Petersen, Bankrevisor ☎GE 4881
3 Aage Hansen, Maskinm. ☎GE 6424
Gerda Glob, Fru ☎GE 2285
4 **A Schalburg, Gross.**
Alma Bornemann, Fru ☎GE 3428 x
6 D (46 a ....) H Jensen, Snedkerm. ☎GE 7356
8 (41 4000) (Carl Grau, Fabrikant m. fl.)
Carl Grau, Smedem., aut. Gas- og Vandm., aut. Elektroinstallatør ☎GE 12
Marie Grau, Prokurist
10 (41 se Nr. 8) (Samme)
Carl Grau, Værksted og Lager
T K Poulsen, Syerske
Sv. Aage Engelbrecht, Filmsoperatør ☎GE 1885
12 (43 12000) C F Nielsen, Gartner
14 (42 30000) (Karla Grau, Fru m. fl.)
Aage Jensen, Slagteriarb. ☎GE 6463
Arne Thomsen, Chauffør
16 (38 d 40000)
J Juel Larsen, Arkitekt ☎GE 617
Laura Aakesson, Fru ☎GE 1410
H Refsgaard Andersen, Anlægsgartn.
18 B (38 o .....) Peter Lund, Direktør ☎GE 3420
18 D (38 h .....) P Mogensen, Murerm. ☎GE 553
20 (38 a 300000) (Kristelig Foren. for Børneforsorg)
Spædbørnshjemmet »Lykkesholm« ☎GE 1135
O M Lütken, Forstanderinde, Frk.
22 (27 l 95000) Einer P Hansen, Gross.
Radiofon, Kontor ☎GE 2686
24 (27 i, m 82000) Jan Knub, Gross. ☎GE 1212
K E Tørsleff, Prokurist ☎GE 5653
26 (27 r 355000) (jvf. 26 A-30 A)
(Th. Jensen, Gas- & Vandmester)
s Kath. Helstrup, Overlærer, Frk. ☎GE 3074 v
F Mosegaard, Adjunkt
1 **Gudrun Madsen, Fru ☎GE 288**
Marie Weitze, Dr. phil., Frk. ☎GE 3739 u
26 A (Samme)
s E Østergaard, Overlærer, Frk. ☎GE 2951
Hans Larsen, Bankkasserer
1 O Holst, Bankfuldm. ☎GE 817
Niels Bernhardsen, Repræs. ☎GE 4041
28 (Samme)
s O Ravn Nielsen, Overlærer ☎GE 1160
Marius Nielsen, Blikkensl. & Vicevært ☎GE 3739 x
1 Einer R Johansen, Fuldm. ☎GE 7015
Erik Schytte, Prokurist ☎GE 5014
28 A (Samme)
s Chr. Larsen, Forvalter ☎GE 6799
Ellen Hartmann, Fru ☎GE 3028
1 Aug. Kirschner, Fabrikant ☎GE 459 u
P A Jensen, Ingeniør ☎GE 6810
30 (Samme)
s Poul Andersen, Overlærer ☎GE 459 x
H Ammentorp, Fru ☎GE 3569 x

TH. JENSEN - Alle Slags sanitære Installationer - Tlf. GE 162-262

1 Inga Graae, Frk. ☎GE 8568
Helge Sørensen, Maskinarb. ☎GE 7358
30 A (Samme)
s Sten Mogensen, Buntmager ☎GE 3006 y
Petrea Bodilsen, Menighedssygepl.
1 A Markussen, Bogbinderm. ☎HE 693
Sv. Aa. Boolsen, Assist. ☎GE 3074 u
34 (27 q 82000) H Moldow, Ingeniør ☎GE 2590
44 (27 ø 100000) E V Jørgensen, Cigarhdlr. ☎GE 2014
Tage Henius, Kontorchef ☎GE 4305
46 (27 y 80000) Stampe Rasmussen, Civiling. ☎GE 4331
48 (27 p 125000) (Povl Brandt, Gross.)
Knud Gehl, Lagerchef ☎GE 5320
50 (27 n, u 85000) L Chr. Jensen, Handelsgartn. ☎GE 618
Kai Lund, Købmd. ☎GE 2166
52 (27 v, z, æ 300000) Poul Brandt Christensen, Gross. ☎GE 6300
A Ssharff-Hansen, Gross. ☎GE 7278
54 (27 t 115000) (Murerm. Axel Graner m. fl.)
s Carl A Eriksen, Gartner
Johanne Nielsen, Fru ☎GE 4750
1 Aase Jensen, Fru, Fuldm. ☎GE 5745
Beda Jørgensen, Fru ☎GE 4811 y
54 A (samme)
C F Jensen, Elektriker
Erik Wendelboe, Overpostbud ☎GE 7588
1 Axel Graner, Murerm. (junr.) ☎GE 4792
Thorv. Christiansen, Bager
56 (27 k 75000) Jens E Jensen, Tømrerm. ☎GE 5811
58 (jvf. Lyngbyvej 848)
»Ravnsborg Vaskeri« ☎GE 62

Søholmsparken

(Privat Vej)

Postd.: Hell. Bylag: Gjent. Sogn: Dyssegård
fra Lyngbyvej 201 ....

1 (34 b 190000) »Søholm«
Esther Rosenkrantz, Lensbaronesse ☎HE 117
Niels Rosenkrantz ☎HE 7807
3 (34 o 180000) (A/S De forenede Bryggerier)
Aa. L Rytter, Direktør ☎HE 4220
5 (34 c 100000) (Knud Rasmussen, Overing.)
Helga Schäffer, Fru ☎HE 6119
F G Tillisch, Oberstløjtn. ☎HE 6119
7 (34 d 130000) P Christiansen, Dir. ☎HE 3195
9 (34 e 225000) Chr. Clausen, Skibsreder
2 (34 i 160000) K With, Bankdir. ☎HE 1846
4 (34 k 85000) (A Koefoed, Sekr.)
Eistein Pedersen, Direktør ☎HE 8391
6 (34 g 75000)
A Koefoed, Direktionssekretær ☎HE 2854
8 (34 q 135000) J Dreyer, Dir. ☎HE 4718

Søllingsvej

Postd.: Charl. Bylag: Bernst. Sogn: Ordrup
fra Vilvordevej 20 til Lysagervej

3 (9 g, 13 g 70000) M Brüniche-Olsen, Dir. ☎OR 3358
5 (9 f 100000) E Peschardt, Fabrikant, Generalkonsul ☎OR 54
7 (9 e 70000) Carl Ankerfeldt, Dir. ☎OR 4043
9 (9 d 65000) Sv. Kirk, Fabrikant ☎OR 7836
11 (10 ay 75000) H C Wøhlk, Dir. ☎OR 3800
13 (10 ap 60000) Alf Nilsson, Gross. ☎OR 185
15 (10 ae 65000) Astrid Gronemann, Fru ☎OR 4797
17 (10 aq 75000) Mogens Fog, Prof., Dr. med. ☎OR 7801
Elin Fog, Læge, Fru ☎OR 7301
19 (10 ai 80000) F Knutsøn, Gross. ☎OR 6837
2 (10 bc 52000) K Wüstenberg, Dir. ☎OR 2640
4 (10 at 65000) Gunnar Küster, Over inspekt. ☎OR 3370
6 (9 h 64000) K Stærmose, Gross ☎OR 6535
8 (10 av 42000) E C Wøhlk, Oberst ☎OR 1208
10 (10 bv 65000) Carl Lertoft, Dir. ☎OR 3455
12 (10 bt 70000) Chr. Mortensen, Ingeniør ☎OR 4460
14 (10 by 60000) Robert v. Bülow, Gross. ☎OR 2237
16 (10 az 50000) Helge Hedmar, Massør ☎OR 5228
Carl Knudsen, Fuldm. ☎OR 4703

Sølystparken

(Privat Vej)

Postd.: Klamp. Bylag: Chr.holm. Sogn: Skovsh.
fra Emiliekildevej 10 til Sølystvej

1 (1 ml, ms, ma 200000)
(A/S Scandinavian Trade Service)
7 (1 nb (Chr.holm), 6 rs (Ordrup) 135000)
Harald Andersen, Automobilforhdlr. ☎OR 403
9 (1 mk, mp 128000) Oluf Poulsen, Apoteker ☎OR 3672
11 (1 mx 95000) O M Staggemeier, cand. pharm. ☎ OR 6836
13 (1 nl .....) A N Neergaard, Dr. techn. ☎OR 6196
17 (1 mq 55000) A J Hansen, Hdlsgartn.
19 (1 no 80000) Leif Jensen, Fabr.
21 (1 ni 85000) T Bak-Jensen, Konsulent ☎OR 3722
25 (1 nn 103000) (G v. Holstein-Rathlou, Fru)
H v. Holstein-Rathlou, Godsejer ☎ hem.
6 (1 mø 125000) E Stampe Frölich, Fru ☎OR 416
8 (1 nd .....)
K Houmann Nielsen, Prokurist ☎OR 7818
10 (1 ml 147000)
H Holm Hansen, Direktør ☎OR 3555
16 (1 mz 150000) R Petersen, Fabrikant ☎OR 6519
20 (1 mæ 110000) N M Knudsen, Ingeniør ☎OR 672
22 (1 mh, mo 75000) A Sengpiel, Gross. ☎OR 2920

Sølystvej

(Privat Vej)

Postd. Klampenborg. Bylag: Matrikelnumrene 82-84 Ordrup, og 4-8 Christiansholm. Sogn: Skovshoved
fra Emiliekildevej til Banen

1 (84 b 52000) Georg Christensen, Kontorch. ☎OR 3369
3 (84 i 55000) Axel Muusfeldt, Ingeniør ☎OR 3416
5 (84 d 68000) Mogens Lassen, Arkitekt, Tegnestue ☎OR 2520
7 (84 m 54000) Axel Rasmussen, Ingeniør ☎OR 5076
11 (8 a 90000)
Iver Jespersen, Forlagsboghandler ☎OR 2715
17 (6 — 100000) (M Wind, Fru)
Anders Christensen, Murerm. ☎OR 8204
21 (6 c .....) Gustav Møller, Gross. ☎OR 5058
23 Banevogterhus 33 (Statsbanerne)
.....
4 (82 c (Ordrup), 4 c (Chr.holm) 76000)
Ole Olsen, Redaktør ☎OR 8134
6 (82 b (Ordrup) 4 b (Chr.holm) 50000)
K J Fenger, Civiling. ☎OR 1115
8 (4 a 66000) Niels Noiesen, statsaut. revisor ☎OR 5103
10 (5 — 45000) Karl Lerstrup, Civiling. ☎OR 8328

Sømarksvej

Postd.: Hell. Bylag: Gent. Sogn: Helr.lund
fra Bernstorffsvej til Rygårds Allé 74

3 (8 cy 65000) Axel Frederiksen, Gross. ☎HE 4437
5 (8 cz 60000) Aksel B Andersen, Kunsthdl. ☎HE 7252
7 (8 cæ 74000) Sv. H Kloster, Dir. ☎HE 6392
9 (8 cø 53000) H Nørregaard, Overlærer ☎HE 4263
11 (8 da 65000)
Aage Svane Hansen, Gross. ☎HE 5687
13 (8 db 65000) K V Jensen, Overing. ☎HE 1470
15 (8 dc 58000) L Buus-Petersen, Afd.chef ☎HE 2703
17 (8 dd 56000) Erik Gjødesen, Lektor ☎HE 2262
19-21 (Boligselskabet Studiebyen)
19 (8 cb Pc. 105 35600)
H N Østergaard, Kontorchef ☎HE 2686
21 (8 cb Pc. 104 35600) (Samme)
K B Daugaard, Bankfuldm. ☎HE 5880
23 (8 cb Pc. 101 36300) (Samme)
S Bille Daugaard, Bankfuldm. ☎HE 2869
25 (8 cb Pc. 100 40000) (samme)
Knud Andersen, Prokurist ☎HE 1110
27 (8 cb Pc. 97 36300) (Samme)
N O P Christensen, Gasværksarb.

GRAMMOFONER & PLADER - Andresen, Jægersborg Alle 11 - OR 2843

29 (8 cb Pc. 96 41000) (Samme)
Anna Lauritzen, Fru
4 (8 gu 78000) Poul Voss, Gross. ☎HE 6217
6 (8 cp 95000) C Stillinge, Fru ☎HE 2435
8 (8 gh 73000) S Kokfelt, Fabrikant ☎HE 4942
10 (8 cs, dø 82000) K A Rasmussen, Overlæge ☎HE 2006
12 (8 ct 68000) P Boeck-Hansen, Fru ☎HE 5306
14 (8 cu 60000) Aage Bryde, Repræs. ☎HE 4392
16 (8 cv 55000) Søren Nielsen, Dir. ☎HE 3001
18 (8 cx 53000) Erna Dragkjær, Fru ☎HE 4976
20-30 (Boligselskabet »Studiebyen«)
20 (8 ca Pc. 103 34600)
K O Eckardt, Fuldm. ☎HE 1259
22 (8 ca Pc. 102 34600) (Samme)
Olga Hauser, Fru ☎HE 291
24 (8 ca Pc. 99 36300) (Samme)
A Fjeldsted, Eksp.sekr. ☎HE 2308
26 (8 ca Pc. 98 36300) (Samme)
A E Hjelm, Enkefrue
K Greding, Købmd. ☎HE 7854
28 (8 ca Pc. 95 37400) (Samme)
Hugo Hansen, Kokkenchef ☎HE 5027
30 (8 ca Pc. 94 39600) (Samme)
Paul Ottosen, Overass. ☎HE 1772

Sønderbakken

Postd.: Gent. Bylag og Sogn: Vangede
Fra Lyngbyvej 367 til Vangedevej ca 107

3 (12 ab 48000) K Dyring, Afd.leder ☎GE 2628
5 (12 ba 56000) E Johnsen, Cykelhdlr. ☎GE 6056
9 (12 aa 44000) Aage Rasmussen, Afd.best. ☎GE 2547
11 (12 ae 49000) Poul Bigler, Konditor ☎GE 2403
13 (12 cm 53000)
J K J Kristiansen, Civiling. ☎GE 4411
15 (12 cl 55000) Johs. Madsen, Malerm. ☎GE 1616
17 (12 aø 61000) H Borred, Fru ☎GE 2754
19 (12 br, bs 56000) P Bredal Christensen, Arkitekt ☎GE 2074
21 (12 bn 66000) Arne Ludvigsen, Repræs. ☎GE 5112
23 (12 bi 56500) R Rosenfalk, Fuldm. ☎GE 1962
25 (12 bf 75000) Bredo Ernst, Gross. ☎GE 261
27 (12 be 59000) W Krogmar, Guldsmedem. ☎GE 2538
29 (12 bo 65000) P A Woller, Tømrerm. ☎GE 1699
31 (12 bg 102000) H Zehngraff, Gross.
33 (12 ca 77000) M Klinge, Fru ☎GE 3783
35 (12 cz 52500) Knud Jahn, Prokurist ☎GE 5440
37 (12 ck 76000) J Næsted, Gross. ☎GE 3702
39 (12 cp 87000) Inga Serritslew, Fru ☎GE 7542
41 (12 by 58000) Kaj Jensen, Danseinstruktør
43 (12 ct, dh 74000) A G Olsen, Savværksejer ☎GE 1317
45 (12 cy 52000) L Christiansen, Dir. ☎GE 3537
47 (12 de 66000) K Dirach, Gross. ☎GE 1458
Hanne Dirach, Jordemoder ☎GE 1458
4 (12 ag 68000) H Grønqvist, Organisator ☎GE 2353
8 (12 bt 57000) Sigurd Wantzin, Dir. ☎GE 7322
10 (12 bø 54000) Helge Kanst, Civiling. ☎GE 1382
12 (12 cb 58000) Kaj Nielsen, Revisor ☎GE 3813
14 (12 bu 60000) H Wienberg Hansen, Fabrikant ☎ GE 3468
16 (12 co 54600) Sv. Rehermann, Fabrikant ☎GE 2605
18 (12 cc 67000) K Mørk, Musikforlægger ☎GE 895
28 (12 cu 70000)
P B Holstebro, Driftsbestyrer ☎GE 2508
30 (12 cr .....) (E Rosendal Nielsen, Entreprenør)
32 (12 cf ....) E Gran Jacobsen, Dir. ☎GE 6272
38 (12 df 80000) Viggo Hougaard, Gross. ☎GE 4909

Sønderdalen

Postd. Søborg, Bylag Vangede
Kirkesogn Dyssegaard
Fra Vangedevej ca. 209 mod Øst

1 (jfr. Vangedevej 209)
s Leo Nielsen, Chauffør
Chresten Nielsen, Inspektør ☎SØ 6050
1 Marie Lorenzen, Fru
Sv. V Sørensen, Korresp. ☎SØ 7153
2 J Selvkjær, Bogholder
Axel Hansen, Frugthandler
3 (19 bd 293600) (Minna Emholm, Fru)
(jvf. Nr. 5 A—5 B)
Carl Møller, Frisør ☎SØ 28 x
Hans J Work, Mejerieier
1 P B Work, Repræs. ☎SØ 6925
H E Jørgensen, Repræs.
2 L H Møller, Repræs. ☎SØ 9164
2 Carl Bähr, Repræs.
5 A (jvf. Nr. 3, samme Ejd.)
s Minna Emholm, Fru ☎SØ 7067
Arnold Hansen, Tømrerm. ☎SØ 716
1 .....
A E Lerner, Ingeniør ☎SØ 4473 u
2 Chr. Gatten, Bogholder ☎SØ 3598
F Kludt, Bankfuldm. ☎SØ 4473 x
5 B (jvf. Nr. 3, samme Ejd.)
Angy Sandsten (K J Andersen) ☎SØ 28 v
s Gudrun Hansen, Fru
Sv. Aa. Skov Jensen, Værkmester
1 S A Jacobsen, Elektriker ☎SØ 8218
Henry Hansen, Mekaniker
2 H A Wiemann, Korrespondent ☎SØ 28 y
G Skovgaard Christensen, Prokurist
7 (19 be 46000) Alfr. Petersen, Fabrikt. ☎SØ 2093
9 (19 bf 40000) Inger Schmidt, Fru ☎SØ 2362
11 (19 bg 48500) Sv. Aa. Nielsen, Slagterm. ☎SØ 1998
13 (19 bh 48800) Carl Nielsen, Befragter ☎SØ 3825
15 (19 bi 58000) Bay Nielsen, Clichéfabr. ☎SØ 80
17 (19 bk 46000) Poul Jensen, Værkfører ☎SØ 3350
19 (19 bl 48200) N J Nielsen, Ingeniør ☎SØ 3503
25 (19 cb 48500) N C Otte, Ingeniør ☎SØ 2603
27 (19 cc 55000) (Sigfr. Jespersen, Husejer m. fl.)
A Jespersen, Filmansætter ☎SØ 3216
Sigfr. Jespersen, Husejer ☎SØ 2815
29 (19 cd 45500) Einer Sørensen, Tjener ☎SØ 4293
31 (19 ce 46200) E Beck-Rasmussen, Prokurist ☎ SØ 2786
33 (19 cf 55000) (Carl E Holm, Afd.leder m. fl.)
Karl E Holm, Afd.leder ☎SØ 7138
G Holm, Civiling. ☎SØ 7748
35 (19 cg 56900) (G Steffensen, Prokurist m. fl.)
G Steffensen, Prokurist ☎SØ 3902
Magda Krøyer, Fru ☎SØ 9440
37 (19 ch 53900) A M Andersen, Skotøjshdlr. ☎SØ 1363
39 (19 ck 42200) Agnete Andreasen, Fru ☎SØ 2854
Dana Film (J Andreasen) ☎SØ 2854
41 (19 cv 44400) Eli Hansen, Fabrikt. ☎SØ 2537
43 (19 cx 41200) Valb. Carlsen, Fru ☎SØ 5553
45 (19 cy 42000) Alf Svendsen, Fuldm. ☎SØ 6178
47 (19 cz 45600) Johs. Jensen, Snedkerm. ☎SØ 3128
Gerda Andersen, Fru
49 (19 cæ, dl 37300) Karl Pedersen, Bryggerlarb. ☎ SØ 3646
51 (19 cø 49600) E Rosenborg, Fru ☎SØ 261
53 (19 da 46500) (Harald Lyngse A/S)
Harald Lyngse, Direktør ☎ hem.
55 (19 db 44000) Erik Rasmussen, Repræs. ☎SØ 5172
57 (19 dn 48700) K Wagner Sørensen, Sekr. ☎SØ 7101
Bente Wagner Sørensen, Fysioterapeut ☎SØ 7101
59 (19 do 41000) Jørgen Nicolaisen, Bagerm. ☎SØ 9651
2 (jvf. Vangedevej 213)
s Chr. I Hansen, Vicevært
C E Thisted, Politiass. ☎SØ 2625
1 K Bornæs, Toldvagtmester
O K Frederiksen, Repræs ☎SØ 1767
2 K Laursen, Overass. ☎SØ 9322
G Galsgaard Pedersen, Ostehdlr. ☎SØ 3059 u
4 (se Nr. 2)
s Carl Larsen, Snedker
Helge Rogenstrup, Forretn.bestyrer
1 H Brønnum-Jacobsen, Formd. ☎SØ 7791
H C Hansen, Trælastarb. ☎SØ 3661 u
S A Harpsøe, Murerm. ☎SØ 8213
2 Jørn Gundelach, Fuldm. ☎SØ 1871
Sigurd Nielsen, Disponent
6 (se Nr. 2)
s Sv. Aa. Olsen, Afd.leder
K G Petersen, Salgschef ☎SØ 1331
1 H Germundsen, Kriminaloverbetj. ☎SØ 3484
J Traberg, ps. Materielmester
2 Bodil Schram, Fru ☎SØ 6309
H Hørslund, Fuldm. ☎SØ 3537
8 (19 ca 40000) Vald. Nielsen, Musiker ☎SØ 5391
10 (19 bø 45000) Th. Hansen, Murerm. ☎SØ 585

ELEKTRISKE INSTALLATIONER - Kemp & Lauritzen - Tlf. OR 700

12 (19 bo 56500) Peter Geil, Viceskoleinspektør ☎SØ 8828
14 (19 bp 49000) Fr. Thorsen, Gross. ☎SØ 402
16 (19 bq 50000) H Tuesen Bruun, Prokurist ☎SØ 2055
18 (19 br 50200) P J Lønsted, Fuldm. ☎SØ 1960
20 (19 bs 53000) Alfr. Sørensen, Civiling. ☎SØ 2264
22 (19 bt 50300) Else Merrild, Fru ☎SØ 7626
24 (19 bu 45500) Johs. Ewertsen, Gross. ☎SØ 3376
26 (19 by 45500) M og K Tofte, Frkn. ☎SØ 691
28 (19 cl 53000) B Persson, Kontorch. ☎SØ 2353
30 (19 cm 49700) Georg Sørensen, Dir. ☎SØ 3125
32 (19 cn 50900) J Efsen, Prokurist ☎SØ 356
34 (19 co 56500) P H Juul, Civiling. ☎SØ 7572
36 (19 cp 63000) Sv. J Christensen, Smedem. ☎SØ 1190
38 (19 cq 49700) Birger Grandt, Dir. ☎SØ 6990
44 (19 dk 61200) P Meyland-Smith, Formd. ☎SØ 3005
46 (19 hm .....) (G Rønne, Fuldm.)
48 (19 dh 51800) H Lorentzen, Papirhdlr. ☎SØ 1759
50 (19 dg 46400) Osv. Buch, Viktualiehdlr. ☎SØ 2085
52 (19 df, dm 46000) Karen Gutfelt, Fru
54 (19 de 56000) James Knox, Disponent ☎SØ 3333
56 (19 dd 49300) A Juelstorp, Fuldm. ☎SØ 4031 Inger Gersdorff Ehlert, Fru ☎SØ 4031 Aa. Winkel, Murerm. ☎SØ 7622 Herm. Sigvardsen, Assist.
58 (19 dc 45700) B Skjoldmark Rasmussen, Gross. ☎SØ 2131
60 (19 dq 55100) S A Eskildsen, Købmd. ☎SØ 2944
62 (19 dp 41000) Knud Toft Johnsen, Snedkerm. ☎SØ 2347

Sønderengen

Postd.: Søbg. Bylag: Vang. Sogn: Dysseg. fra Vangedevej 143 til Ved Renden

3 (14 f, 15 v, x, gb, gc 58000) W Brask Thomsen, Handelsgartner ☎SØ 4
5 (15 u 35000) Axel Larsen, Maler ☎SØ 7387
9 (15 s 39100) N Stensbøl, Herkræmmer ☎SØ 1612
11 (15 r 60000) Preben Hollesen, Fabr. ☎SØ 6150
13 (15 q 45000) Frida Petersen, Fru ☎SØ 1243
15 (15 p 9200) Johs. Nielsen, Komm.lærer ☎SØ 1682
17 (15 am 38600) Skjold Petersen, Prokurist ☎SØ 3761
19 (15 an 52000) Carl E Olsen, Ing. ☎SØ 8697
21 (15 ax 11000) (Sommerhus) Otto Preuer, Manufakturhdlr. ☎SØ 3764
23 (15 av 67900) Carl Scharthi, Skoleinspektør ☎SØ 1189
25 (15 at 29000) (L C Bloch Frederiksen, Stationsfst.) Kn. Lund Viceskoleinsp. ☎SØ 3183
27 (15 n 40600) R Christensen, Maskinm.
29 (15 ao ....) H F Frederiksen, Montør ☎SØ 1381
31 (15 m 39500) P E Jensen, Faktor ☎SØ 2043
33 (15 fb 10500) Ax. Beck-Hansen, Gross. ☎SØ 1158
35 (15 fc 72000) O Lorentzen, Overass. ☎SØ 6244
41 (15 gl .....) (Konsortiet »Sønderengen«)
43 A (15 gk .....) (samme)
43 B (15 ff .....) (samme)
45 (16 et 48000) L Kongsbøll, Fru ☎SØ 2140
45 A (16 eu 44000) Knud Kristiansen, Dir. ☎SØ 1937
47 (16 da 49500) N E H Nilsson, Fabrikinsp. ☎SØ 4901
53 A (16 fn 51800) J Willemoes Sørensen, Repræs. ☎SØ 7918
53 B (16 x 22200) Marius Nielsen, Vognmd. ☎SØ 1171
55 (16 y 56000) A Ølgaard, Disponent ☎SØ 2328
57 (16 z 47000) H Hindsbo, Farvehdlr ☎SØ 4059
59 (16 æ 40000) M Vitger, Urmager ☎SØ 8006
61 (16 ø 36000) W Jensen, Kunstmaler ☎SØ 158
63 (16 aa 52000) Paula Wissenberg, Læge, Frk. ☎SØ 837
65 (16 ab ....) O Kongslet, Arkitekt ☎SØ 8641
67 (16 fi 51500) Laur. Larsen, Repræs. ☎SØ 6470
69 (17 ah 37800) Holg. Juhl, Hovedbogholder ☎SØ 440
73 (17 ap 35000) B Sørensen, Tømrer ☎SØ 2641
75 (17 aq .....) K G Gielov, Assist. ☎SØ 9071
77 (17 ar 40000) Alf Sørensen, Arbejdsmd. P Marcussen, Murerm. ☎SØ 2665
79 (17 as 45000) H J Martinussen, Tilskærer ☎SØ 1584
83 (17 az 44000) D Jorritsma, Fru ☎SØ 3339
85 (17 aæ 53000) Harry Christensen, Distriktschef ☎SØ 241
87 (17 aø 29000) Palle Grue, Urmagerm. ☎SØ 4651
89 ( ) Erik Andersen, Viktualiehdlr. ☎SØ 7526
91 (17 bf 38000) Asta Petersen, Vognmd., Fru ☎SØ 5937
93 (18 bt 16600) Anitta Brøndum, Frk.
95 (18 bu 36900) Leo Philipsen, Gas- & Vandm. ☎SØ 1478
101 (18 dr 37900) Agnes Jensen, Fru ☎SØ 9528
103 (18 eq 64700) Helga Dalgaard, Fru ☎SØ 3454
103 A (18 dl 36200) C Hansen, Tømrer
111 (18 ei 49300) A Poull Jensen, Musiker ☎SØ 230
111 A (18 do 30000) Aage Poulsen, Mekaniker ☎SØ 1831
113 (19 cu 48600) Constance Jørgensen, Fru ☎SØ 4669
115 (19 cs 34300) (K A Hartmann, Fabrikt.) K B Olsen, Ingeniør ☎SØ 6450
123 (19 eu 32100) E Hecht Johansen, Revisor ☎SØ 4747
125 (19 ev 29400) L Egebart, Frugthdlr. ☎SØ 4876
127 (19 ex 29800) Eigil Sørensen, Dekoratør ☎SØ 3079
129 (19 ey 29800) Eline Jensen, Fru ☎SØ 5474 v
131 (19 ez 31900) Th. Jensen, Cykelhdlr. ☎SØ 2368
133 (19 eæ 29800) Th. D Dreyer, Gross. ☎SØ 1084
135 (19 eø 29800) Sv. Aa. Christensen, Typograf ☎SØ 8385
137 (19 fa 29800) Erik Svane, Postass.
139 (19 fb 32000) H Svane Knudsen, Prokurist ☎SØ 6525
141 (20 cv 39700) (Hans Hansen, Bankfuldm. m. fl.) Margr. Hansen, Gross. Frk. ☎SØ 3835
143 = Søndergaardsvej 25
145 (20 cq 42300) H Malmkjær, Fabrikant ☎SØ 5565
147 (20 cr 47700) E Martinsen, Fru ☎SØ 8544 H P Kjeldsholm, Repræs. ☎SØ 6272
149 (20 cs 50500) Alfrida Knudsen, Fru ☎SØ 1662
151 (20 bæ 39200) Hakon Madsen, Toldklarerer ☎SØ 2031
153 (20 bz 37900) Thorv. Meyer, Gas- & Vandm. ☎SØ 293
2 (15 z 58200) Villy Petersen, Sekr. ☎SØ 6431
4 (15 ø .....) Sv. Aa. Harpøe Nielsen, Murerm.
6 A (15 gp .....) A C N Larsen, Hovmester ☎SØ 6338
6 B (15 go .....) (J Andersen, Murerm. m. fl.)
8 (15 ap, ev 38500) K E Frederiksen, Mekaniker ☎SØ 9550
10 (15 aq, fs 36500) A Danielsen, Tapetsererm. ☎SØ 4240
14 (15 az 39200) Erik Olsen, Skibsfører
16 (15 aæ 50000) K Raun-Jensen, Driftsleder ☎SØ 6301
18 (15 aø 25600) Gerh. Henrichsen, Maskinm.
20 (15 ba 40700) E Christensen, Husejer ☎SØ 2931 Sigurd Christensen, Chauffør ☎ 6444 R Havstreym, Væver
24 (15 fa 31200) K Sommer, Fru ☎SØ 1424
24 A (16 du 54000) Sv. Pedersen, Gross. ☎SØ 6369
26 (16 dv 30000) Vilh. Larsen, Litograftrykker
28 (16 cy 35000) J Elberg, Smedem.
32 (16 v 45000) Alb. Sørensen, Maler ☎SØ 5103
34 (16 fd 40000) Eskild Jensen, Arkitekt ☎SØ 2019
34 A (16 u 54500) A V Christensen, Arkit. ☎SØ 3557
36 (16 ae, af 47500) Sv. Andersen, Overlærer ☎SØ 8890
40 (16 ea 30000) L E Hansen, Assist. ☎SØ 2615
40 A (16 ad 40900) S Hattens, Overass. ☎SØ 8076
42 (17 af 41000) Rich. Madsen, Typograf Anker Jensen, Maskinarb.
44 (17 ag 30000) Karl Rasmussen, Faktor ☎SØ 1513
48 (17 cq 16000) F Østergaard Nøjgaard, Incassator
50 (17 cp 34000) C C Petersen, Parkbetj.
52 (17 co 36500) C N Andreasen, Forvalter ☎SØ 734
56 (17 bz 31500) K Bach-Jensen, Brandchauffør ☎SØ 4850
58 (17 by 45600) J Maisch, Tandtekniker ☎SØ 1235
64 (17 bg 23500) Olga Jantowsky, Frk.
74 (18 cs 43500) Erik Rønne, Befragter ☎SØ 3112
76 (18 eh 40900) H A Helbro, Disponent ☎SØ 1129
80 (19 ci 45000) W Holmkjær, Direktør ☎SØ 3550
86 (19 cr 41900) H W Elmquist, Lektor ☎SØ 8347
94 (19 et 36300) Jens Bjerregaard, Translatør

H. F. AAGAARD A/s - Kul - Koks - Olie - Lindegaardsvej 52, OR *2430

96 (19 es 33000)
Holg. Salfelt, Viceskoleinsp. ☎SØ 1515
98 (19 er 29400)
Poul Chr. Andersen, Snedkerm. ☎SØ 5464
100 (19 eq 29400) M Traberg, Fabrikant ☎SØ 6548
102 (19 ep 29400) A Garff, Lektor
104 (19 eo 30800) (V Jacobsen, Bogtrykker)
Uje Lagoni Jacobsen, Typograf ☎SØ 7150
106 (19 en 29400) Carlo Nielsen, Bogholder
☎SØ 5599 y
108 (19 cm 32400)
Ib Faber Hansen, Politiassist. ☎SØ 4258
110 (19 el 31800)
W Fenchel, Professor, Dr. phil. ☎SØ 1078
114 = Søndergaardsvej 23
116 = Søndergaardsvej 20
118 (20 fn 42400) Leop. Meyer, Administr. ☎SØ 1191
120 = Bækkebo 17
122 = Bækkebo 16
124 (20 bu 39800) P Haavig, Pramfører
126 (20 bv 43200) Vald. Hansen, Grønthdlr.
128 (20 bx 50600) (Engelsk-Dansk Biscuits Fabr. A/S)
Eigil Pedersen,, Driftsleder ☎SØ 5664
130 (20 by, ez 57800) S K Pedersen, Overofficiant
☎SØ 5817
Egon Pedersen, Radioforhdlr. ☎SØ 2842

Søndergårdsvej

Postd.: Sebg. Bylag: Vang. Sogn: Dysseg.
fra Vangedevej 227 til Slettevej

3 (20 as 48400) N Olafson, Frk.
5 (20 at 45800) Knud Hefft, Sekretær ☎SØ 2736
7 (20 au 55000) (S Thomsen, Frk.)
F Seifert, Forstander, cand. mag. ☎SØ 8919
9 (20 av 37300) J V Christensen, Fabrikant ☎SØ1098
11 (20 ax 35500) Martin Karrik, Detailhdlr.
13 (20 ay 48600) (E A Hansen, Direktør)
P W Udesen, Fiskehdlr. ☎SØ 5788
Kr. Persson, Chauffør ☎SØ 3420
15 (20 az 37000) C Chr. Kryger, Malerm. ☎SØ 2433
17 (20 ææ 39700) V Pedersen, Skibsbygger
19 (20 aø 44400) Ernst Chr. Hansen, Læge ☎SØ 6642
21 = Almindingen 69
23 (20 cu 33100) Ib Meyer, Bogbinder
25 (20 dæ 44900) E Christensen, Overassist. ☎SØ 3856
27 (20 cx 40700) Niels Jensen, Overlærer ☎SØ 1483
29 (20 cy 43900) Gerda Winther, Fru ☎SØ 3878
31 (20 cz 40600) Ole B Olsen, Lagerchef ☎SØ 3915
37 (20 da 42300) Osmon Houman, Afd.chef ☎SØ 5970
39 (20 fk, fl 33800) H K Jess, Plantagebest. ☎SØ 7468
39 A (20 db, fm 39000) Lisbeth Hansen, Fru
s Wilh Larsen, Insp. ☎SØ 7960
43 (20 df 32200) (P Egede Andersen, Viceskoleinsp.)
45 (20 dg 54700) G Larsen, Fru ☎SØ 5113
B Skogstadt, Formd.
47 (20 dh 28800) Mette Larsen, Fru
Børge Petersen, Lokomotivf.
49 (20 di 43000) Kirstine Nielsen, Fru
Peter Sørensen, Assist. ☎SØ 7038
Frank Rasmussen, Chauffør
51 (20 dk 52000) Hartvig R Jacobsen, Bogholder
☎SØ 1433
53 (20 ft 48900) (Ejer: Beboerne)
K Buch, Sygepl., Frk. ☎SØ 1340
S Andresen, Sygepl., Frk. ☎SØ 1340
55 (20 dl 42000) P Holmbo Andersen, Maler
4 (20 ec 47100) Osc. Kronholt, Insp. ☎SØ 8089
Ernst Simonsen, Hovedagent ☎SØ 8651
8 (20 ba 41900) Albert Petersen, Maler ☎SØ 7078
Herm. Jensen, Brændselshdlr.
10 (20 bb 41300) Rigmor Hansen, Fru ☎SØ 1209
12 (20 bc 48200) Poul Andersen, Læge ☎SØ 7081
14 (20 bd 27300) J P Rasmussen, Arbmd.
16 (20 be 39700) Poul Topp, Bankass. ☎SØ 7963
18 (20 bf 41000) Olga Nielsson, Fru ☎SØ 1345
Helge Nilsson, Ingeniør ☎SØ 1345
20 (20 bg 37500) A Birkmann, Maskinm. ☎SØ 3056
24 (20 cp 55800) H Holther, Guldsmedemester
☎SØ 1456
26 (20 co 60200) Edmund Gregersen, Repræs.
☎SØ 3366
28 (20 cp 53000)
Egon E Andersen, Tilskærer ☎SØ 1994
30 (20 cm 46600) P Gaardsted-Andersen, Translatør
☎SØ 1123
32 (20 ci 40600) F H Kastager, Mekaniker ☎SØ 8452
34 (20 ck 57500) Christine Jensen, Fru ☎SØ 4383
36 (20 ci 38500) F Bengtsson, Staldmester
38 (20 ch 58900) Im. Olsen, Afd.leder ☎SØ 3788
40 (20 cg 50100) Aage Sørensen, Assist.
42 (20 cf 42800) N Nielsen, Snedker ☎SØ 1904
44 (20 dq, fa 49200) W Juhl, Manufakturhdlr.
☎SØ 660
46 (20 dp 43000) Thorkild Christensen, Chauffør
Philip G Hornung, Repræs. ☎SØ 8792
48 (20 do 41000) Laur. Hansen, Driftsleder ☎SØ 184
50 (20 dn 59400)
Volmer Pedersen, Viktualiehdlr. ☎SØ 302
Hans Nielsen, Vognmd.
52 (20 fs 38100) G Thirstrup, Skrædderm. ☎SØ 1655
54 (20 dm 44600) Sv. Jensen, Gross. ☎SØ 7845

Søndersøvej

Postd. Gjentofte. Bylag Jægersborg, dog Nr. 62
Vangede, Sogn: Jægersborg
fra Jægersborg Allé til Smakkegårdsvej

5 (1 aka) Jægersborg Kirke
7 (1 lr 72000) O Eskildsen, Direktør ☎GE 215
9 (7 os 65000) S Cunild, Gross. ☎GE 4992
27 (1 oo 74000) E Taarning, Herreekvip.hdlr.
☎GE 2234
31 (1 hv 100000) (jvf. Ermelundsv. 49)
Kirsten Causse, cand. pharm., Frk.
s N Broesbøl-Jensen, Koncertmester ☎GE 2559
Gudrun Olsen, Fru
1 Poul Christensen, Farvem. ☎GE 3624
Lilli Veik, Fysioterapeut, Frk. ☎GE 541
33 A (1 hu 120000) (Axel Kragh. LRSagf. m.fl.)
Frithiof Andersen, Linoleumsmontør
K Hillestrøm, Arbejdsmd.
N H Olsen, Smed ☎GE 6658
1 A Neumann Andersen, Repræs. ☎GE 7244
Arnold Jensen, Arbejdsmd.
Peter Larsen, Arbmd.
33 B (1 hu) (Samme)
s Harry Busse, Afd.leder ☎GE 2281
Carlo Nielsen, Mekaniker ☎GE 6900
Enh. Burlev, Repræs. ☎GE 825
1 M Binau, Fru ☎GE 3200 x
W J Carlsen, Fuldm. ☎GE 6716
Mary Jensen, Frk. ☎GE 3200 y
35 (1 hq 42000) (Gentofte Kommunes Socialdirektorat)
37 (1 hp 42000) (Gentofte Kommunes Socialdirektorat)
F Bindslev Carlsen, Skolebetj.
39 (1 ho 42000) Gentofte Kommunes Socialdirektorat)
41 (1 lf 1500000) »Solhjem«, Gentofte Kommunes
Alderdomshjem ☎GE 3712
M K Saugberg, Forstanderinde
Marcus Pedersen, Opsynsmd. ☎GE 4938 y
2 (1 lu, lv 70000) Tom Larsen, Befragter ☎GE 6836
4 (1 ls, lt 94000) A Ramsgaard Thomsen, Tandlæge
☎GE 5799
6 (1 li, lk 75000) S Haunsø, Eksp.sekr. ☎GE 4414
8 (1 mo 61000)
J Langkilde-Larsen, statsaut. Revisor ☎GE 5020
10 (1 mm, mp 59000) Arne O Smith, Læge ☎GE 29
12 (1 mq ....) E Barfoed, Dir. ☎GE 4042
16 (1 ln, lo 52000) P Møller, Maskinkapt.løjtn.
☎GE 6240
18 (1 oz 76000) Ellen Crone, Fru ☎GE 1501
20 (1 oy 95000)
Wagner Bitsch, Murerm. ☎GE 564
M Bohse, Gross. ☎GE 7070
24 (1 ne 57000) A Zimling, Komm.lærer ☎GE 5031
26 A (1 oq 22000) N Christoffersen, Fuldm ☎GE 238
26 B (1 ou 72000) E Frimand Klausen, Arkitekt
☎GE 4848
28 (1 nz 68000) Ib Nielsen, Købmd. ☎GE 5761
28 B (1 mg .....) Chr. Kongsted, Civiling. ☎GE 194
30 (1 nq 45000) Hans I Wagner, Arkitekt ☎GE 4809
32 (1 np 50000) J Schultz-Larsen, Læge ☎GE 5266
34 (1 no 43000)
s Meulengracht-Madsen, Driftsleder ☎GE 5490
36 (1 nn 43000) P Steller, Komm.lærer ☎GE 7183
38 (1 mm 43000) H J Fridericia, Læge ☎GE 3649y
40 (1 nl 45000) (M Kondrup, Civiling.)
O Bjerregaard Jensen, Købmd. ☎GE 4029
42 (1 nk 45000) K Hjelm Hansen, Prokurist ☎GE 688
44 (1 ni 43000) J Fremming, Repræs. ☎GE 5514

TH. JENSEN. Blikkenslagermester. Brogaardsvej 26. Tlf. GE 162-262

46 (1 nh 43000) J Borresø, Reklamekonsulent ☎GE 7574
48 (1 ng 43000) H C Ørsted, Lodsdirektør ☎GE 4878
50 (1 nf 43000) I Rosenkilde Gram, Frk. ☎GE 4856
52 (1 mø 45000) Sigrid Wad, Fru ☎GE 6612
54 (jvf. Jægervangen 52, samme Ejd.)
Otto Bjerregaard Jensen, Købmand ☎GE 554
Marie Franck-Larsen, Viktualieforr. ☎GE 4936
Holger Jensen, Arbmd.
1 J Tellstrøm, Anlægsgartner ☎GE 4004
Kristian Nielsen, Arbejdsmand
56 (1 fs, se Nr. 54) (Samme)
Jægersborg Bageri ☎GE 1378
Erland Rasmussen, Bagerm. ☎GE 1378
Børge Hansen, Kørelærer ☎GE 1478 x
A. Hovmann, Gørtler ☎GE 5889 y
60 (5 bs 47000) Erik Slomann, Assurandør ☎GE 3542
62 (6 bf (af Vangede) 50000)
Aage Kjærbye Nielsen, cand. pharm. ☎E 1496

Søslippen

fra Lyngbyvej 358 til Gentofte sø

Søtoften

Postd.: Gent. Bylag og Sogn: Gjentofte fra C. L. Ibsensvej ....

1 (23 fø, gh 24 as 76000)
V A Bork, LRSagf. ☎GE 6543
3 (23 el, gg. 24 ar 62000)
Lina Zeuthen, Fru ☎GE 5159
Chr. Hansen, Kontorbud
5 (23 ek 52000) L K L Johansson, Fabrikant ☎GE 289
N H Kofoed Jensen, Oversergent ☎GE 2464
9 (23 eh 48000) (C J Rasch, Eksp.sekr.)
M C Rasch, Isenkræmmer
Valb. Rasch, Børnehaveleder, Frk. ☎GE 3081
Margr. Hansen, Frk. ☎GE 3213
11 (23 eg 43000)
C Vestergaard, Murerm., Kontor ☎GE 171
Bolig: ☎GE 5915
13 (23 ef, 24 ag 50000)
G Tovborg Jensen, Repræs. ☎GE 848
15 (23 ee 43000)
(V Techt-Hansen, Manufakturhdlr.)
Minna Herold Jensen, Prokurist ☎GE 2433
Knud Christensen, Kontorchef ☎GE 6883
N Kofoed Jensen, Mekaniker ☎GE 2664 x
17 (23 ed 44000) K L Madsen, Prokurist ☎GE 1376
19 (23 ec 51000) Aage Weimar, Sølvsmed ☎GE 3683
21 (23 eb 48000) H L Truelsen, Regnskabschef ☎GE 593
23 (23 ea 54000) Leif G Jepsen, Bankass.
Marianne Repsdorph, Frk. ☎GE 4963
25 (23 dø 59000) C C Pedersen, Direktør ☎GE 629
27 (23 dæ 54000) A Hall Jensen, Redaktør ☎GE 596
Jul. Jensen, Købmd.
29 (23 dz 57000) Rob. Larsen, Forretn.fører ☎GE 519
31 (23 dy 48000) Augusta Jensen, Fru ☎GE 905
Henry Lassen, Forvalter ☎GE 7646
33 (23 dx 75000) Ernst Thomsen, Skoleinspektør ☎GE 1545
P Wolmer, Hovedkasserer ☎GE 942
35 (23 dv 55000) J E v. Scharffenberg, Frk. ☎ GE 713
37 (23 du 49000) L Helmer, Fru ☎GE 545
Henri Pedersen, Vognmd. ☎GE 4600
39 (23 dt 57000) Jul. Rasmussen, Skolebest. ☎GE 580
Emil Bigandt, Redaktør ☎GE 3189
41 (23 ez 41000) Wm. Felding, Arkitekt ☎GE 4055
43 (23 ey 35000) J A Simonsen, Konsulent ☎GE 702
45 (23 ex 40000) C A Tolderlund, Prokurist ☎GE 858
47 (23 ev 45000) Hj. Håkansson, Direktør ☎GE 1458
49 (23 eu 41000) Frode Lund, Tegner ☎GE 5365
2 = **C L Ibsens Vej 11 A**
4 (23 dl 44000) Ole Blaakilde, Husejer ☎GE 2478
Karl Markussen, Arkivar ☎GE 5350
4 A (23 gi, 109 c 64000)
F C Wamberg, Civiling. ☎GE 1155
6 (23 dk 55000) A Axelsen Drejer, Redaktør ☎GE 1386
8 (23 fp 44000) Johanne Knudsen, Fru ☎GE 4103
10 (23 gb 41000) Joh. M Nielsen, Fabr. ☎GE 1302
10 A (23 gc 43000) P K Steenwinkel, Kriminalbetj. ☎GE 4417
12 (23 dh 47000) Kaj Nielsen, Prokurist ☎GE 7581
14 (23 fs, ft 66000) Chr. Prip, Togfører
Erik Prip, Gross. ☎ GE 614
16 (23 dg, fr 49000) (R Kastrup, Fru m. fl.)
R Kastrup, Fru ☎GE 2146
Margrethe Sievers, Frk. ☎GE 4371
18 (23 df 57000) R Albertsen, Rentier ☎GE 551
20 (23 cf 48000) Ella Jensen, Frk. ☎GE 179
Carl V Svensson, Eksp.sekr. ☎GE 6325
22 (23 cg 56500) E Fjeldborg, Fru ☎GE 107
M Fjeldborg, Civiling. ☎GE 7522
24 (23 ch 41000)
K Kock Nielsen, Direktør ☎GE 567

Søvolden

Postd.: Gent. Bylag og Sogn: Gjentofte fra Lyngbyvej til Brogårdsvej (Stien langs Gjentofte Sø) Adgangsvej til Nr. 2 & 4 ad Fiskebakken

2 (45 b 18000) L Torp, Glarmester ☎GE 853
4 (37 c, e, f, g, 64 d 44000)
Chr. Hansen, Pensionist ☎GE 7026
Chr. Poulsen, Eksped.

Taffelbays Allé

Postd.: Hell. Bylag: Gent. Sogn: Helr.lund fra Henningsens Allé 18 til Tranegårdsvej 33 (kun Tilkørsel fra Tranegaardsvej)

1 (14 bt, bu 64000) A Thorup, Fru ☎HE 3545
J C Reinhard, Afd.leder ☎HE 815
3 (14 bv 55000) Axel Olsen, Gross. ☎HE 5163
5 (14 by 50000) (K Schwenche, Antikvitetshdlr.)
Henn. Bjørn Larsen, Vognmd. ☎HE 7578
7 (13 n, q, 14 cn, er 60000)
M Lauritsen, Skrædermr. ☎HE 5669 x
S Schnack, Værkfører
9 (13 af 55000) H C Paludan, Ingeniør ☎HE 1214
11 (13 bi 54000) Jørgen Lausen, Direktør ☎HE 5743
13 (13 bi 55000) L Hallingskov, Fru ☎HE 342
C Schledermann, Fru
15 (13 ck 70000) Alex Jensen, Fabrikant ☎HE 2038
17 = Viadukt Allé 6 A
A/S Rotagravure ☎HE 8703
2 (13 k 130000) (Ingeniørfirmaet Chr. Bjørn
Petersen & Co. A/S)
Erik Jørgensen, Salgschef ☎HE 4624
Bent Jørgensen, Revisor ☎HE 8983
4 (13 au 48000) A Cetti, Ingeniør ☎HE 1830
J Cetti, Enkefru ☎HE 5286
4 A (13 l 40000) Maria Bolwig, Frk. ☎HE 1918 y
6 (13 t 65000) (G Steiner, Isenkræmmer)
8 (13 u 50000) Wm. Andersen, Mekaniker ☎HE 5044
10 (13 v 50000) Signe Scharling, Fru ☎HE 3541
C Willum Hansen, Adjunkt ☎HE 1817
12 (13 x 42000) Karla Hansen, Fru
A S Christensen, Postbud
14 (13 y 42000) P Østergaard, Gross. ☎HE 2012
16 (13 be 42000)
Jenny Mortensen, Fru ☎HE 1806
Heinr. Olsen, Forvalter
Else Echard Olsen, Damefrisørinde ☎HE 1806
18 (13 bd, bg, 110 50000)
Sten O Lüders, LRSagfører
Marie Koppel, Fru
Hellerup Godsbanegård, Indkørsel
René Fouchard, Trælasthdl. (Lager)
G Sparre-Ulrich & Co., Bygningsarkitekter ☎HE 5006 - 4443
F Stampe, Brændselshdlr. ☎HE 3984
Dana Hegn (Robert Petersen) ☎HE 4050

Tagesmindevej

Postd.: Gent. Bylag: Gjent. Sogn: Jægersb. fra Maltegårdsvej til Parkovsvej

1 (22 fm 117000) Orla Jacobsen, Fabrikf. ☎GE 2143
3 (22 em 128000) Orla Nielsen, Dir. ☎GE 498
5 (22 er 140000) E Høeg, Vekselerer ☎GE 3922

Er Deres radioapparat i uorden? Saa ring til OR 2843, Andresen, Ing.

2 (22 fz 150000) Otto Boserup, Læge ☎GE 3030
4 (22 h, go 111000)
M Bartholdy, Fuldm. ☎GE 880
8 (22 hb 92000) P Lenzberg, Dir. ☎GE 2593
14 (22 aq 104000) Poul Følsgaard, Disponent ☎GE 83

Tagestorp

(Privat Vej)

Postd.: Gent. Bylag: Gjent. Sogn: Jægersb.
Ved Parkovsvej Nr. 45

1 (22 co 85000) (A/S Sportsrideskolen)
Henm. Otzen, Direktør ☎GE 5806
3 (22 gq 54000) J Thomsen, Deparementschef ☎GE 3596
5 (22 cu 80000) M Christensen, Gross. ☎GE 4865
7 (22 ct 54000) S Svaabæk, Prokurist ☎GE 1562
11 (22 ch 67000)
M C Weibel, Frk., Lærerinde ☎GE 686
13 (22 cc 48000) H C Andersen, Snedkerm. ☎GE 866
Oscar Jensen, Typograf ☎GE 6728
4 (22 cm 30000) Gerda Rendtorff, Fru ☎GE 2862
6 A (22 cl .....) (E Randrup Christensen, Gross.)
Edith Christensen, Fru
6 B (22 gy 25000) V Lehrmann, Civiling. ☎GE 1698
8 (22 ck 90000) I Smelnicke, Civiling. ☎GE 5567
14 (22 gx 95000) (M Bøegh, Gross.)
— . — . — . — . —
16 (22 ce 50000) Bent Jørgensen, Gross ☎GE 4312

Teglgårdsvej

Postd.: Charl. Bylag: Ordrup. Sogn: Skovsh.
fra Strandvejen 325 til Ordrup Jagtvej 107

1 (jvf. Strandvej 325, samme Ejend.)
E Kristoffersen, Viktualiehdl. ☎OR 5377
V Tvede, Mejeriejer ☎OR 2378
1 Jac. Jeppesen, Skrædderm. ☎OR 4525
Carl Jensen, Tjener
2 J O Jørgensen, Fyrbøder
Wilh. Twede, Bagerm.
3 Preben Jensen, Tapetserer
C K S Jensen, Baadebygger
3 (45 f 40000) (Emmy Nielsen, Frk. m. fl.)
Emmy Nielsen, Frk. ☎OR 2838
Niels Olsen, Chauffør
5 (5 z 75000) (Gentofte Kommunes Socialdir.)
5 A (5 ba, tp 50000) J Hansen, Enkefru ☎OR 4568
Sv. Aa. Hansen, Overkontrolør ☎OR 4568
7 (5 cf, pr 30000) (Fru B Broch m. fl.)
J Trampe Broch, Civiling.
Grete Grage, Fru
9 (5 cf, pr 30000) Sv. Aa. Petersen, Vognmd. ☎OR 9113
11 A (5 ki 80000) A M Danvig, Redaktør ☎OR 2809
P H Povlsen, Repræs. ☎OR 2857
15 (5 kk 45000) E C Kollmorgen, Gross. ☎OR 5351
17 (5 kf 82000) O Maare, Gross. ☎OR 2572
19 (5 ke 48000) Kaj Vilhelmsen, Direktør ☎OR 6090
21 (5 kd 75000) (Gentofte Kommune)
H H Messerchmidt, Gross. ☎OR 1651
21 A (jvf. Melchiorsvej 12, samme Ejd.)
Ludvig Hansen, Arbejdsmd.
23 (5 kc 50000) (Gentofte Kommune)
K Bräuner, Vejinspekt. ☎OR 2890
25 (5 kb 59000) Ove Madsen, Tandlæge ☎OR 7463
27 (5 fø 70000) Jørgen Peetz, Gross. ☎ OR 4270
29 (5 td 55000) Signe J Olsen, Fru ☎OR 4291
31 = Teglvænget 2
35 (5 gæ 65000)
M Kjems, Viceskoleinspektør ☎OR 1175
Kaare Kjems, Komm.lærer ☎OR 7663
Einar Thomassen, Forfatter ☎OR 1307
39 (5 ug 70000) O J Skousen, Arkitekt ☎OR 7185
41 (5 gz, hb, hc 59000) (Inge Bern, Frk.)
A Bern, Fabrikant ☎OR 2118
43 (5 ha, rk 75000) Erik Kongsbak, Gross. ☎OR 7769
45 (5 kx 55000) Knud A Knudsen, Overlærer
Thyra Knudsen, Fru ☎OR 3988
47 (5 hy, iz 85000) Anna Langballe, Fru ☎OR 1222
P O Langballe, Civiling. ☎OR 7247
51 (5 iv 85000) (Fru Karen Hansen m. fl.)
Aage Kramer, Bagerm. ☎OR 1298
Hans Chr. Nielsen, Skrædderm. ☎OR 1018
1 Bernh. Jensen, Glasværksarbejder
2 Jens Jensen, Murerarb.
2 (5 æ 18000) (Otto Jensen, Vognmand)
Villabyernes Radio Bil Co. Holdepl. ☎OR* 9011
Tage Jacobsen, Anlægsgartner ☎OR 7498
Otto Jespersen, Cyklehdlr. ☎OR 7152
4 (5 ad 88000) Otto Jensen, Vognmd. ☎OR 304
John F Nielsen, Sporrenser ☎OR 8659
4 A (5 ay 42000) Frits Madsen, Tømrer
K V Tranekjær, Manufakurhdl. ☎OR 2750
T Brønnum Schmidt, Tjener
6 (5 fv 63000) H V P Raaskou, Købmd. ☎OR 60
Indkøbsforeningen Sund ☎OR 5360
8 (5 bl 48000) B Wildbock, Bagerm. ☎OR 5021
10 (5 bm 7100) G Schmit, Kontorchef ☎OR 9369
12 (5 dh 72000) Poul E Madsen, Dr. techn. ☎OR 7276
14 (5 di 65000) Else Prange, Fru ☎OR 2522
16 (5 fm, rb 50000) S Raaskou, Malerm. ☎OR 380
Hans Hansen, Træner ☎OR 8195
18 (5 hk) **Skovshoved Kirke**
20 (5 kg 42000) A Storm, Skattekontrolør ☎OR 2679
22 (5 gu 58000) Gustav Borgfelt, Gross. ☎OR 2951
26 (5 gv 65000) E A M Biering, Gesandt ☎OR 7762
28 (5 ho 50000)
Brdr.Mortensen, Murerm. & Tømrerm. ☎OR 917
Peder Mortensen, fh. Murerm.
30 (5 hp .....) (H v. Cappeln, LRSagf.)
32 (5 hq 65000)
E Fog-Petersen, Dommerfuldm. ☎OR 8400
34 (5 hr 55000) A Vogt, Inspektør ☎OR 89
36 (5 hs, ht 80000) Sv. Fleischer, Ingeniør ☎OR 491
40 (5 hu 80000) Tryde Andrés, Direktør ☎OR 4798
42 (5 hv 50000)
Carl B Sørensen, Restauratør ☎OR 8482
Peter Johansen, Chauffør
44 (5 ov 65000)
M Bjørnstad-Nielsen, Fru ☎OR 4064
46 (5 ox 65000) Ch. Holgersen, Kontorchef ☎OR2606
48 (5 oy 50000)
(Preben & Palle Diderichsen, Ingeniører)
P R Diderichsen, Prokurist ☎OR 7169
52 (5 oz 65000) Henry Johansen, Afd.chef ☎GE 706
Else Juul-Pedersen, Fru ☎OR 8215
54 (5 qf, qg, qh 50000)
Magda Dahl, Fru ☎OR 5518
56 (5 hx 88000) Kr. Jacobsen, Direktør ☎OR 5300
58 (5 hi, la, lb, or 65000) (Skovshoved Menighedsr.)
Viggo Jensen, Sognepræst ☎OR 6220
60 A (5 uf 82000) J Beyerholm, Redaktør ☎OR 7712
60 B (5 pt 72000) P Ejlskov Hansen, Prokurist ☎OR 8368
62 (5 ps 60000) Chr. Hansen & Søn, Tømrerm. ☎OR 1204
Chr. Hansen, Tømrerm. ☎OR 1204

Teglvænget

(Privat Vej)

Postd.: Charl. Bylag: Ordrup. Sogn: Skovsh.
fra Teglgårdsvej mod syd

3 (5 sy, ti 68000) Erik Kragh, Gross. ☎OR 5252
5 (5 sz 68000) W Hansen, Manufakturhdlr. ☎OR 7282
x x x x x x x x x
7 (5 sæ 55000) Ellen Jørgensen, Fru ☎OR 1055
9 (5 sø 62000) C E Wulff, Tandlæge ☎OR 7926
11 (5 st 60000) K Hecht-Nielsen, Gross. ☎OR 3456
2 (5 fz 95000) Arne Jensen, Direktør ☎OR 7778
4 (5 sx, tn 68000) Anton Friis, Konsul ☎OR 5045
6 (5 su 75000) Ib Hansfort, Direktør ☎OR 5308

Teglværksbakken

Post.: Hell. Bylag: Gjent. Sogn: Dysseg.
fra Lyngbyvej 295 til Ellemosevej

1 (5 ll 58000) Arne Fog, Automobilforhdlr.
3 (5 fv 43000) A Gjellerup, Maskinm. ☎GE 6692
5 (5 fx 50000) Stig Therkelsen, Tandlæge ☎GE 4345
9 (5 fz 42000) J Oskar Nielsen, Professor ☎GE 1211
11 (5 fæ 48000) Niels Borre, Violinist ☎GE 1303
13 (5 fø 36000) E Andersen, Entreprenør ☎GE 1905
15 (5 ga 45000) Henn. L M Schaarup, Gross. ☎GE 5693

ELEKTRISKE REPARATIONER - Kemp & Lauritzen - Tlf. OR 700

19 (5 ka 55000) J Chr. Andersen, Maskinchef ☎GE 2295
C V Munthe Fog, Dr. med. ☎GE 4032
21 (5 gc 47000) A Helquist Nielsen, Restauratør ☎GE 1179
23 (5 gd 43000) Erik Lorensen, Lektor ☎GE 4274
25 (5 ke 37000) H Meisner-Jensen, Oberstløjtnant ☎GE 3031
27 (5 ge 30000) Jens Christensen, Automekaniker ☎GE 1626
29 (5 gf 38000) P Bodenhoff-Olsen, Fru ☎GE 2052
31 (5 ec 46900) Ludv. Larsen, Arkitekt ☎GE 3192
33 (5 eb 50000) A M Mortensen, Fru ☎GE 3331
Sv. E Hedstrøm, Komm.lærer ☎GE 3331
4 (5 gs 37000)
L P Andersen-Draaby, Overpolitibetj. ☎GE 2067
6 (5 gr 53000) H Kroager, Overlærer ☎GE 5666
8 (5 gq 56000) Sv. Giese, Bogbinderm. ☎GE 4053
10 (5 gp 48000) K Johansen, Købmand ☎GE 2960
12 (5 go 45000) K A Flensted, Fuldm. ☎GE 1351
1 Ebbe Holm, Fuldm. ☎GE 3923
14 (5 gn 52000)
Aage Petersen, Bogtrykker ☎GE 4468
Vilh. Hauge, Repræs. ☎GE 3130
16 (5 gm 37000) H G Andersen, Snedkerm. ☎GE2991
18 (5 gl 57200) J F Norden, Frimærkehdlr. ☎ GE 3665
Einer Sehou, Sekretær ☎GE 5826
20 (5 gk 46300) N J Nielsen, Politiassist. ☎GE 2941
22 (5 gi 46000) Johanne Olesen, Fru
Gustav Olesen, Murerm. ☎GE 1424
24 (5 gh 42000) S Brinch-Hansen, Hovmester ☎GE 3451
26 (5 lø 47000) (Emmy Christiansen, Fru)
B W Christiansen, Kobbersmedem.
28 (5 gg 40200) N Hjort, Skibsprov.hdlr. ☎GE 33338
30 = Alrunevej 33
34 (4 di 50000) Bodil Branner, Fru ☎ hem.

Tellersvej

Postd.: Hell. Bylag og Sogn: Hellerup.
fra Carolinevej til Marievej

2 (1 k, ep 50000) H Schwarz, Fabrikant ☎HE 240

Thomas J. Ahlmanns Allé

(se Ahlmanns Allé)

Thulevej

(Privat Vej)

Postd.: Søbg. Bylag: Gjent. Sogn: Dysseg.
Blind sidevej fra Dyssegårdsvej 40 mod nord

2 (5 le 48000) Inger Hede Nielsen, Fru ☎SØ 4875
4 (5 lr 43900) E Thorvildsen, Fuldm. ☎SØ 2037
6 (5 lq 44600) J C R Linde, Oberst ☎SØ 7673
8 (5 lp 43200)
Kamma Rørbye, cand. pharm. ☎SØ 3091
10 (5 lo 43000) E Relster, Afd.chef ☎SØ 8186
12 (5 ln 43000) Axel Hansen, Overlærer ☎SØ 2030
14 (5 lm 43000) (O Nygaard Jespersen, Læge)
16 (5 ly 49000) J Bay Beenfeldt, Ingeniør ☎SØ 1732

Tinglevvej

Postd.: Gent. Bylag og Sogn: Jægersborg.
fra Springdamsvej

1 (1 dk, ea, gf 53000)
G Nielsen, Toldinspektør ☎GE 2356
7 (1 ke, kh 70000) V Prosch-Jensen, Civiling. ☎GE 3607
9 (1 kf, kl 18000) (Sommerhus)
(W S Steufer, Ingeniør)
11 (1 f, gc 53000) J Bremer, Civiling. ☎GE 5888
13 (1 kk, ko 60000) A Skjoldager-Nielsen, Fuldm. ☎GE 6946
19 (1 kn 45000) B Carstensen, Overass. ☎GE 3076
4 (1 cz 66000) H Fischer Christoffersen, Fru
A Krogh Christoffersen, Læge ☎GE 4263
8 (1 cø 85000) (Beboerne)
Magnus Hansen, Fuldm. ☎GE 513 x
Poul Jensen, Kasserer ☎GE 513 y
12 (1 hx 31000) H Martens, Gartner ☎GE 3375
14 (1 oø 70000) O Krohn, Arkitekt ☎GE 5322
16 (1 oæ 85000) C Rønneberg, Civiling. ☎GE 6590
18 (1 db 69000) H Bagger, Kontorchef ☎GE 4682

Tjørnegårdsvej

Postd.: Gent. Bylag og Sogn: Vangede.
fra Brogårdsvej 28 ....

3 (6 d, 30 c 42000) H Børs-Koefoed, Prokurist ☎GE 304
5 (6 e 28000) Marie Nielsen, Fru
A Legarth Nielsen, Tømrerm. ☎GE 247
Sigurd Bøgebjerre, Speditør ☎ GE 4903
7 (6 f 39000) Kaj S Thomsen, Eksp.sekr. ☎GE 5432
9 (6 g 47000) Alfr. Overlund, Læge ☎GE 6630
11 (6 h 42000)
Frants Schæffer, fhv. Købmand ☎GE 1259
13 (6 i 50000) Carl Carlsen, Underbrandmester ☎GE 4700
Agnes Tranberg, Fru ☎GE 413
15 (6 k 43000)
C Hviid-Nielsen, Bankass. ☎GE 3301
17 (6 l 44500) K Rathje, Overlærer ☎GE 3267
19 (6 m 46000) J Møllmann, Fuldm. ☎GE 3162
4 (6 n, 30 e 52000)
Karsten Blom, Fabrikant ☎GE 2596
6 (6 o 41000) Meta Toft, Trikotagehdlr. Fru ☎GE4392
8 (6 p 71000) (jvf. Ermelundsvej 7)
Else Thordal, Jordemoder, Fru ☎GE 389
12 (6 r 45000) P A Mørch, Kommandør ☎GE 2747
16 (6 t 40000)
L Frousing, Direktør ☎GE 2493
N J Tjørnelund, Kunsthandler ☎GE 1239
20 (6 u, v 42600) Ole Jørgensen, Vognmd. ☎GE 239
Henry Frederiksen, Tapetserer

Tjørnekrogen

Postd.: Gent. Bylag og Sogn: Vangede.
fra Brogårdsvej 41 ....

3 (30 x 55000) H M Bonde, Bogtrykker ☎GE 1173
5 (30 l 47000) M S Bry, Eksped.
Helge Bry, Købmd. ☎HE 6408
7 (30 m 49000) Charlotte Heuser, Fru ☎GE 1145
9 (30 n 57000) H S Nielsen, Prokurist ☎GE 878
4 (30 ø 50000) Carl Jensen, Direktør ☎GE 606
6 (30 p 51000) E Skovbro-Hansen, Revisor ☎GE3643
8 (30 o 47000) Leo Nielsen, Direktør ☎GE 4245

Tjørnestien

Postd.: Gent. Bylag og Sogn: Vangede.
Adgangsvej fra Brogårdsvej 34 til Tjørnegård

— (Pc. af 6 a E) K. F. U. M.-Spejderne
11 Tjørnegården (6 a, bx 4000) (jvf. Ved Stadion 6)
(Gjentofte Kommune)

Toftekærsvej

(fra 81 & 84 Gladsaxe Kommune)
Postd.: Gent. Bylag og Sogn: Vangede.
fra Snogegårdsvej 15 til Folkevej

3 (10 lt 42700) H C Jensen, Bryggeriarb.
Kai Olsen, Rulleejer
5 (10 ls 35200) L F Nielsen, Chauffør
7 (10 lr 68900) Laura A Jensen, Frk.
Bjørn Lundbergh, Overtrafikass. ☎GE 263
9 (10 lq 35500) F Mylius Nielsen, Maler ☎GE 7525
11 (10 lp 35600) A Heflebower, Fru ☎GE 4211
13 (10 lm 38700) Børge Nielsen, Cigarhdlr. ☎GE 2856
15 (10 ll 38000) H Rogowski, Bogholder ☎GE 3953
17 (10 lk 37100) Niels Møller, Frugthdlr. ☎GE 7360
19 (10 li 34500) Sv. Aa. Petersen, Frugthdlr.
21 (10 lh 45500) Carla Wind, Fru ☎GE 5238
23 (se Nr. 23) (Gjentofte Kommune)
31 (10 ic 25800) C F Jørgensen, Banebetj.
33 (10 ib ....) Bent Petersen, Fabr. ☎GE 7080

H. F. AAGAARD A/s ~ Kul ~ Koks ~ Olie ~ Lindegaardsvej 52, OR *2430

35 (10 ia 33100) G Carstens Petersen, Tilskærer ☎GE 3930
37 (10 hø 46000)
L H Pedersen. Vandværksarbejder ☎GE 1647
Kirsten Juul, Sygepl., Frk. ☎GE 4136
43 (10 hy 31000)
Axel Mathiesen, Elektroinstall. ☎GE 4997
45 (10 hx 36700) A Nielsen, Maskinarb. ☎GE 4593
47 (10 hv 40500) Alf. Jensen, Blikkensl.
49 (10 hu 35600) Sv. Jensen, Assurandør ☎GE 7365
51 (10 ht 38700) Kaj Madsen, Mekaniker ☎GE 2702
53 (10 hs 32400) Harald Hansen, Ejend.mægler ☎SØ 2253
Emil Straavad, Skomagerm.
55 (10 hr 30600) E Noordman, Fru
57 (10 hq 37000) Elith Petersen, Købmd. ☎SØ 5120
59 (10 hp 35800) Karl Kjeldsen, Husejer
61 (10 ho 31500) (Maja Hansen, Frue)
W Juul-Andersen, Kaptajn ☎SØ 5695
63 (10 hn 40000) H Nilsson, Fabrikmester
65 (10 hm ....) N Nordvad, Pensionist
E H Nordvad, Civilng. ☎SØ 1635
67 (10 hl 32000) Hj. Hornhaver, Postkontr.
69 (10 hk 47900) Kaj Parkholt, Krinimalbetj. ☎SØ 721
71 (10 hi 33600) A Jensen. Laborant ☎SØ 4136
73 (10 hh 37200) Edm. Hansen, Forr.fører ☎SØ 8226
75 (10 hg 38800) Axel Petersen. Keramiker
77 (10 hf 37900) Poul Lihme, Mekaniker ☎SØ 6465
79 (10 he 32900) E Frennesen, Fru
4 (10 ky 35200) Sv. H Andersen. Maskinarb.
6 (10 kz 42500) Karen Christensen. Fru
Fidtjof Petersen, Forvalter ☎GE 7306
8 (10 kæ 70700) (O Nielsen, Fru)
K K Hansen. Kusk
Karl Erik Hansen, Linoleumspålægger ☎GE 7490
10 (10 kø 38000) Th Lund Melbye, fhv. Massør
M Power. Murerm. ☎GE 2125
12 (10 la 40000) C O Lilie, Snedker ☎GE 7763
14 (10 lb 40000) Arne Møller, Ingeniør ☎GE 3780
16 (10 lc 42300) A Størling, Fuldm. ☎GE 2683
18 (10 ld. 61 n 48000) Brenh. Madsen, Automobilforhdlr. ☎GE 1513
20 (10 le. 61 m 49800)
E M Printz, Fru ☎GE 2379
22 (10 lf. lv. 61 l 54100) V Fogelstrøm, Afd.chef ☎GE 2242
24 (10 lg 41000) H Herluf Nielsen, Frugthdlr.
28 (10 ah 145000) »Snogegaarden« (Gentofte Komm.)
Gentofte Kommunes Husvildeafd. ☎GE 35016
32 (10 id 26900) H E Røpke. Arbejdsmd.
34 (10 ie 43000) H Fischer, Maskinarb.
36 (10 if 33500) B Juul-Jensen, Gas- & Vandm. ☎GE 3307
40 = **Sognevej 62**
42 (10 gh 31000) Chr. E Neess, Telefonmester ☎GE 2203
44 (10 gi 42200) (E & S Fagerlind)
A M Fagerlind, Fru ☎GE 3034
46 (10 gk 46200)
Erich Borsig. Fuldm. ☎GE 3421
48 (10 gl 38300) P Willemoes Larsen, Købmd.
50 (10 gm 38300) Rob. Eddy, Redaktør ☎GE 1984
52 (10 gn 33300)
H Schjerling Jensen, Overlærer ☎GE 4043
54 (10 go 39600) Max Otto. Snedkerm. ☎GE 385
56 (10 gp 43400) Otto Petersen, Glarm. ☎SØ 3157
58 (10 gq 36500) Aage Hals, Repræs. ☎SØ 906
60 (10 gr 32500)
Carl Nielsen, Værktøjsmager ☎SØ 8164
62 (10 gs 36600) P Hansen. Chauffør ☎SØ 2941
64 (10 gt 36600) Gunnar Jensen. Fængselsbetj.
Asger J Andersen, Komm.lærer
66 (10 gu 31600) O W Albrecht, Manufakturhdlr. ☎SØ 2937
68 (10 gv 36700) C C Hansen, Opsynsmd. ☎SØ 3430
70 (10 gx 34700) T K P Andersson, Konfekturehdlr. ☎SØ 4420
72 (10 gy 31800) Holg. Petersen, Bankbud
Laur. Vestergaard, Kommis
74 (10 gz 37800) Svend Nielsen. Chefkok ☎SØ 3047
76 (10 gæ 31900) A Hendriksen, Kioskejer ☎SØ 4677
78 (10 gø 28100) A G Christiansen. Maskinarb.
80 (10 ha 31100) M V Smidt. Eksp.sekr. ☎SØ 1919
82 (10 hb 35400) G Christensen, Ingeniør ☎SØ 4746

Toftholm Allé

(Privat Vej)

Postd.: Hell. Bylag: Gent. Sogn: Helr.lund fra Bernstorffsvej 77 til Kaas Allé

3 (14 be 70000) Kaj Wm. Nielsen, Fabrikant ☎HE 7915
5 (14 bø 45000) A Svindt, Gross. ☎HE 3359
7 (14 cp 68000) Viggo Møller, Apoteker ☎HE 5107
9 (14 cq 52000) Tage Boll, Dir. ☎HE 1868
11 (14 cæ 85000) L Tarp, Stabslæge ☎HE 8690
4 (14 bd 74000) Paul Emil Kronmann, Gross. ☎HE 1572
6 (14 bi 55000) B van Aller, Gross. ☎hem.
8 (14 bk 46000) Th. J Lind, Ingeniør ☎HE 3219
10 (14 bl 38000) Gerda Richter. Frk. ☎HE 1698
12 (14 ca. cb 50000) G Schiønnemann, Skibsreder ☎HE 685

Tonysvej

Postd.: Charl. Bylag: Gjent. Sogn: Magleg. fra Ingeborgvej 6 til Bernstorffsvej

1 (20 eo 58000) O V Garde, Raadsformd. ☎OR 2232
3 (20 ep, ls 47000) (Anni Landberg, Frk.)
O Bindseil, Afd.leder ☎OR 6864
Holg. Rasmussen. Civilng. ☎OR 2643
5 (20 lu 65000) Kn. Møller, Prokurist ☎OR 158
7 (20 lø 63000) Ib Michaelsen, Gross. ☎OR 8690
9 (21 ng 55000) Poul Weining, Manufakturhdlr. ☎OR 6842
11 (21 nx 50000) Inga Nørgaard, Fru ☎OR 6156
13 (21 nv 54000) Aage Hannover, Ingeniør ☎OR 2527
15 (21 nu 56000) (Holger Hede, ORSagf.)
Torben Hede, Læge ☎OR 8781
17 (21 ne 70000) C F Reck. Oberstløjtn. ☎hem.
19 (21 læ 62000) J Chr. Veilskov, Gross,
P Reinholdt, Overlærer ☎OR 7032
21 (21 ma 65000) Tage Gormsen, Dir. ☎OR 2552
23 (21 ly 55000) G Albertus, Underdir. ☎OR 2569
25 (21 mc 60000) E Greisen, Boghandler ☎OR 3050
27 (21 mk 65000) Th. Bjerre, Kommandørkapt. ☎OR 7557
29 (21 nh 55000)
Kay Sonne-Hansen, Direktør ☎OR 5341
31 (21 ni 49000) J Molner, Fabrikant ☎OR 857
33 (21 nf 45000) O Kyster, Redaktør ☎OR 3243
35 (21 ml 75000) Erik Smidth, Ingeniør ☎OR 4808
39 (21 lv 52000)
Kaj Oluf Buch, Skoleinspektør ☎OR 6208
41 (21 ms 49000) E Ypkendanz, Underdir. ☎OR 6940
43 (21 me 80000) J J Ulrich, Gross. ☎OR 7915
45 (21 nf 68000) Martha Mogensen, Fru ☎OR 4458
4 (20 ku ....) (Arp-Hansen, Murerm.)
6 (21 mh 62000) Rob. Henriksen, Dir., Prof. ☎OR 2869
8 (21 mx 55000) J Løvengreen, Frk. ☎OR 7450
10 (21 my 48000) N Gjerulff, Enkefru ☎OR 470
12 (21 na 65000) Arvid Persson, Fabrikant ☎OR 4226
14 (21 nb 62000) M Ørgreen-Jacobsen, Fru ☎OR 5088
Hans Berger, Gross.
16 (21 nc 52000) Aug. Rasmussen, Hdlsrejs. ☎OR 2352
18 (21 nd 62000) Poul Molde, Civilng. ☎OR 733
20 (21 mg 50000) Tage Nørgaard, Befragter ☎OR 58
22 (21 mf 62000)
Fl. Friis Hvidberg, Professor, Dr. theol. ☎OR 5005
24 (21 mm 60000) Nils Gjersøe, Sekr. ☎OR 4385
26 (21 mo 54000) J Heidicke, Oberst ☎OR 2614
28 (21 nk 75000) Kaj A Monies, Vekselerer ☎OR 9204
30 (21 mm 57000) Roar Kristensen, Prokurist ☎OR 4077
32 (21 lz 58000) Ivar Jappe, Fabrikant ☎OR 5901
34 (21 lx 50000) Vict. Andersen, Hovedkass. ☎OR 1551
36 (21 ls 52000) (N Borup Svendsen, LRSagf.)
Bent Borup Svendsen, Læge ☎OR 8786
38 (21 lr 50000) C Th. Brauer, Translatør ☎OR 1587
40 (21 mj 42000) A Meinert Thomsen, Vinhdlr. ☎OR 1582
42 (21 pe 62000) Ella Jacobsen, Driftsbest. ☎OR 4612

TH. JENSEN. Centralvarmeanlæg. Brogaardsvej 26. Tlf. GE 162-262

Torkel Badens Vej

Postd.: Hell. Bylag: Gent. Sogn: Helr.lund
fra Rygårds Allé til Niels Andersens Vej

1 (9 bf, bz 80000)
Johs. H Jensen, Gross. ☎HE 138
3 (9 bg, bæ 60000) Hartvig Müller, Apoteker ☎HE 8388
Ellen Ostenfeld, Fru ☎HE 1073
5 (9 bh, bø 54000)
L Kongsted Andresen, Overinspekt. ☎HE 1454
7 (9 bi 90000) (C G Thorborg, Direktør)
9 (9 bk 75000) H Ravn, Civiling. ☎HE 2201
11 (9 bl 75000) Alfr. Grønning, Overing. ☎HE 1243
13 (9 bm 68000) Aug. I Nielsen, Arkitekt ☎ HE 8230
15 (9 bn 48000) A U Christensen, Ingeniør ☎HE 8386
Willy Nielsen, Slagter ☎HE 3547
17 (9 ca 57000) Christine Nygaard, Enkefru ☎HE 1130
19 (8 y, 9 ax 88500) Axel Kampen, Skibsreder ☎HE 3242
Holg. Møller, Præst ☎HE 7921
2 (9 by 90000) C T Winkel, Civiling. ☎HE 4508
4 (9 bx 65000) Herluf Pedersen, Dyrlæge ☎HE 2961
Holger Møller, Præst ☎HE 4358
6 (9 bv 60000) Ø Kristensen, Malerm. ☎HE 78
8 (9 bu 65000) Helga Knudsen, Frk. ☎HE 6755
F Lehmann, Frk. ☎HE 4534
10 (9 bt 72000) Egon Bork, Lektor ☎HE 2548
12 (9 bs 65000) F E Folmar, Kontoreh. ☎HE 3355
14 (9 br 55000) Erik Abildgaard Rasmussen, statseks. Ejend.mægler ☎HE 3229
16 (9 bq 60000) Ingeb. Sonne Hjort, Fru ☎HE 4282
18 (9 bp 50000) R Johansen, Tømrerm. ☎HE 2628 x
Erik J Petersen, Ing. ☎HE 1364
20 (9 bo 75000) Osv. Andersen, Civiling. ☎HE 3179
R Lund, Fru ☎HE 2384

Tornagervej

Postd.: Charl. Bylag: Ordrup. Sogn: Skovsh.
fra Norasvej 21 til Ordrup Jagtvej 88

3 (4 eb, ke 52000) E Hauerslev, Direktør ☎OR 1066
5 (4 fh, fø 110000) H Christoffersen, Prokurist ☎OR 400
7 (4 hk, in, io 76000)
Knud E Hansen, Gross. ☎OR 2975
9 (4 gu 70000) Karen Bork, Fru ☎OR 2075
11 (4 hb 87000) E Henze Tomdrup, Civiling. ☎OR 6638
13 (4 hq 60000) E Bohn, Kontorch. ☎OR 3354
15 (4 ie 65000) (H Dam-Mikkelsen, Læge)
Johanne Mikkelsen, Fru ☎OR 1643
2 (4 dx, fg 78000) Frits Lange, Arkitekt ☎OR 9141
6 (4 kd 46000) Chr. Winther, Prof. ☎OR 1392
8 (4 gp 95000) N Mærsk-Møller, LRSagf. ☎OR 6288
10 (4 gø, ih 65000) Arne Hansen, Gross. ☎OR 6787
12 (4 ig 70000) T Obel-Jørgensen, Dirktør ☎OR 1174
14 (4 if 72000) Kai Lund, Ingeniør ☎OR 5067

Tranegårdsvej

Postd.: Hell. Bylag: Gent. Sogn: 1—29 E Hell., 31—71 Helr.lund, Resten Maglegrd.
fra Strandvejen 207 til Bernstorffsvej

3 (17 ol 85000) A Mathiesen, Fabrikant
5 (17 lx 85000)
Johan H Friderichsen, Læge ☎HE 93
15 (17 ly, lz 140000) (A/S Hellesens)
P Norsmann, Direktør ☎OR 2606
17 (17 nb 68000)
George Binau-Larsen, Gross. ☎HE 4
19 (17 mm 55000) Sven Brasch, Tegner ☎HE 3825
21 (17 na 82000) P Lønberg, Gross., Fru ☎HE 2045 y
Kjeld Lønberg, Gross., H.D. ☎HE 7310
Jørgen Birk Møller, Ingeniør
23 (17 mæ 58000)
C Grandjean-Rasmussen, Fuldm. ☎HE 2817
25 (17 mø 80000) H Steen Hasselbalch, Civiling. ☎HE 4741
27 (17 næ jvf. Gersonsvej 83) -
E Carstensen Egeberg, Slagterm. ☎ HE 4669
Axel S Hansen, Cykelhdlr. ☎HE 4557
Gerson, Cykelforr. ☎HE 4557
Sv. Ryø-Pedersen, Købmd. ☎HE 3929
Hans W Christensen, Konfekturehdl. ☎HE 6685
Rubow's Eftf. kgl. Hofbager ☎HE 2377
1 K Fahlmann, Reklamekonsulent ☎HE 7171
E Knudsen, Fru ☎HE 1370
2 C H Borch, Repræs. ☎HE 6969
Ove Schmidt, Fuldm. ☎HE 625
29 (se Nr. 27) (samme)
A Wibskov, Frugthdl. ☎HE 1624
Parfumerie »Suzette« (Grethe Mortensen) ☎HE 5097
Aage Buron, Damefrisør ☎HE 3438
1 **Anna Fabricius, Fru ☎HE 1869 v**
2 A Niedersø, Fru ☎HE 4111
S Avnsø, Fru ☎HE 7137
29 A (se Nr. 27) (samme)
H C Jacobsen, Skomagem. ☎HE 4634
Gersonhus Mejeri (Børge Mejsholm) ☎ HE 5300
s M Fleischer, Enkefru ☎HE 2422
1 **S Feldmann, Sæbemester ☎HE 5968**
Edv. Kjær Nielsen, Inspekt.
»Gersonshus«, Ejendommen ☎HE 6607
2 D Benzon-Schultz, Fru ☎HE 1206
Aage Selvang, Forretningsfører ☎HE 6518
29 B (17 ht 310000) (jvf. C-D-E)
(Livsforsikr. Akts. Hafnia)
L P Hansen, Rulleejer ☎HE 11
s Helge Munthesen, Ingeniør ☎HE 5497
A Enrico Hansen, Fabrikant ☎HE 5682
1 Bernh. Tarbo, Skræder ☎HE 5967 v
H U Larsen, Dir. ☎HE 1317
29 C (se Nr. 29 B) (samme)
Ch. Dahl, Snedkerm., Værksted ☎HE 6404
s Willy Hansen, Malerm. ☎HE 4122
Børge Knudsen, Eksp.sekr. ☎ HE 2773 v
1 **Henry Th. Christiansen, Afd.chef ☎HE 5777**
Aage Danielsen, Skotøjshdlr. ☎HE 5668
29 D (se Nr. 29 B) (samme)
Tranemessen, Trikotageforr. ☎HE 2229
A Enrico Hansen, Fabrikant ☎HE 6122
s **Kaj Weile, Bogtrykker ☎HE 6588**
Chr. Nielsen, Murer ☎HE 594 u
1 **Franciska Jacobsen, Forstanderinde ☎HE 3166**
S C C Wander, Overassist. ☎HE 594 v
29 E (se Nr. 29 B) (samme)
s P J Rasmussen, Malermester ☎HE 102
E Carstensen Egeberg, Slagterm.
1 **Kaj Orboe, Bogtrykker ☎HE 7402**
Carl Rosenquist, Overass. ☎HE 2773 x
31 (Banevogterhus) (Statsbanerne)
Rudolf Pedersen, Stationsbetj.
Børge Hansen, Portør ☎HE 3937
33 (13 ag, aq, dp, 119 58000)
K Schmidt-Petersen, Fabrikant
Hellerup Sennepsfabrik ☎HE 203
35 (13 e, ah, 124 42000)
Mary Pedersen, Fru ☎HE 1888
Aksel Meldorf, Vicetoldinspekt. ☎HE 6277
37 (13 æ 48000) (K Jerichau, Fru, m. fl.)
J J Johansen, Tømrerm. ☎HE 4270
Kristine Jerichau, Kassererske
39 (13 p 38000) V Storm Jensen, Gross. ☎HE 896
41 (13 o 26000) Henry Nielsen, Elektriker
43 (18 aa 52000) (Anna K Jensen, Vognmd., Fru)
H G Dam Jensen, Vognmd. ☎HE 135
45 (13 aa, se Nr. 43)
Oda Jensen, Fru ☎HE 7551
Axel Gundel, Maskinfabrik ☎HE 4257
47 (13 ah 48000) (Grethe Rasmussen, Fru)
s Poul Nielsen, Chauffør
D Warner, Fru
1 **Børge Warner, Murerm. ☎HE 7437**
Chr. Vejlbo, Arbejdsmand
2 .....
Emil Wang, Kunsthdlr. ☎HE 2770
49 (13 al 48000) (Samme)
s P Nielsen Larsen, Varmemster
J J Fabricius, Trafikass. ☎HE 4442
1 Dagmar Nellemose, Dameskræderinde ☎HE 699
Tage Tullin, Assist. ☎HE 6899 v
2 **Fr. Jøns, Malerm. ☎HE 6899 y**
Sv. Andersen, Vognmand
51 (13 am, as, 162 165000) (jvf. Nr. 51 A)
(Grethe Rasmussen, Fru)

RADIOREPARATIONER ~ Andresen, Jægersborg Alle 11 ~ Tlf. OR 2843

s **Aage Andresen, Vognmd.** ☎**HE 6091 y**
P Ladefoged, Vognmd.
1 Kaj Petersen, Ingeniør
Hugo Svendsen, Anlægsgartner ☎**HE 5053**
2 A Fischbeck, Fru ☎HE 6973 x
Marius Kristensen, Varmemester ☎ **HE 6091 x**
51 A (162, se Nr. 51) (Samme)
s H Gansted, Civiling. ☎HE 8781
Inger Diederich, Kontorassist. ☎**HE 4269 x**
Hj. Jacobsen, Vognmd.
1 Asta Hansted, Fru ☎HE 7997
H J Hemmingsen, Købmd. ☎HE 4963 x
R de Flon, Fru ☎HE 6476 y
2 Edith Bonnesen, Fru ☎**HE 65**
Mollie Tønder, Fru ☎**HE 4963 y**
H Burlev, Fru ☎HE 8051
53 (13 dy 325000) (jvf. 55-57) **(A/S Tranehusene)**
s **Axel V Nihøj, Vicevært** ☎**HE 4997**
Tranehusene (Viceværten) ☎ **HE 4997**
Chr. Andersen Alstrup, Revisor ☎HE 3529 x
1 S M Bach, Postkontrolør ☎**HE 1781 x**
Helge Prior, Lektor ☎**HE 5398**
2 Holg. Christensen, Sekretær ☎**HE 4717**
J Thrusholm, Skolebetj.
55 (jvf. Nr. 53, samme Ejd.)
s **Asta Zürn, Fru** ☎**HE 5871**
L Lorentsen, Gross. ☎HE 7037
1 **Magda Jonassen, Fru** ☎HE 1737
Inger Sørensen, Damefrisørinde ☎HE 3052
2 C de Nully, Rodemester ☎**HE 1781 v**
Inga Molding, Fru ☎ **HE 4286**
57 (jvf. Nr. 53, samme Ejd.)
Ths. Carlsen, fhv. Telegrafist ☎**HE 5568**
G A Schwedler, Direktør ☎HE 8760
1 A Sørensen, Civiling. ☎**HE 2287**
E Nehammer, Fru ☎**HE 6747**
2 N Tillisch, Fuldm. ☎**HE 4884**
Jørgen Melbye, LRSagfører ☎HE 3474 x
59 (13 dx 317000) (jvf. Nr. 61-63) (A/S Tranehusene)
s Vibeke Marcussen, Børnehaveleder ☎HE 6415
Erik Bildsøe, Overing. ☎ HE 7729
1 U Fischer, Fru ☎HE 7357
Ebba Brane, Fru ☎**HE 7508**
2 O Mickelsen, Fuldm. ☎**HE 7802**
J Rybner, Professor ☎**HE 4269 v**
61 (jvf. Nr. 59, samme Ejd.)
s **L C Boysen, Ingeniør** ☎**HE 3969 y**
Rob. Hellner, Bibliotekar ☎HE 1638
1 M Stuhr, Fru ☎**HE 3963 y**
H J Koefoed, Bankbestyrer ☎**HE 4446**
2 N P Hillebrandt Poulsen, Bankfuldm.
☎**HE 4236 x**
Agnete Bierring, Frk. ☎HE 3007
63 (jvf. Nr. 59, samme Ejd.)
s **Karen Nørby, Fru** ☎**HE 1175**
Johs. Poulsen, Afd.leder ☎HE 5910
1 Poul Knudsen, Regnskabschef ☎HE 7476
P Bessermann Nielsen, Ingeniør ☎HE 4269 x
2 Sv. Bay Duelund, Fabrikt. ☎HE 5915
A Bessermann Nielsen, LRSagf. ☎HE 4647
65 (13 dv 335000) (jvf. Nr. 67-69)
(Hans Nielsen, Direktør)
s Sv. Waage Lauritzen, Afd.geodæt ☎HE 6516
Gudrun Jensen, Dameskræderinde ☎HE 6220
1 V H Kofoed, Civiling. ☎**HE 6590**
Sv. Aa. Nielsen, statsaut. Revisor ☎**HE 3390**
2 E Richter, HRSagf. ☎HE 8280
C C Jensen, Ingeniør ☎HE 4558
67 (jvf. Nr. 65, samme Ejend.)
s K Steen-Andersen, Civiling. ☎**HE** 4028
Tage Feddersen, Overlæge ☎**HE 3188**
1 Jørgen Holm, Skibsmægler ☎**HE 5808**
N H Boye, Kontorchef, Kaptajn ☎**HE 5628**
2 L K Møller, Overpostassist. ☎HE 5309
Oda Christensen, aut. Fodplejer, Frk. ☎HE 5457
Martin Lauritzen, Skoledirektør ☎HE 7815
69 (jvf. nr. 65, samme ejd.)
s E B Sørensen, Politibetj.
Marie Hoff, Frk. ☎**HE 3952 x**
1 Aage Pedersen, Prokurist ☎HE 5603
S C Christensen, Indkøbschef ☎ **HE 926**
2 Chr. P Nielsen, Revisionschef ☎**HE 2518**
O Krøger Hansen, Assist.
71 Banevogterhus (Statsb.), (25000)
E Lebo, Signalformd.
E Kuhlmann, Banearb.

71 A (Statsbanerne) Alb. Budde, Stationsm.
☎**HE 4197**
73 (30 nb 110000) P Wulff Møller, Gross. ☎HE 5637
75 (30 bi 60000) C Hansen, Montør
A M Petersen, Fru ☎HE 8813
77 (30 nn 120000) Mogens Werner, Gross. ☎HE 8362
2 (18 bt, bu, bv, bø 93, se Strandvej 209)
s **Rudolf Scheibelein, Skræderm.** ☎**HE 5272**
1 Vilh. B Olsen, Bagerm.
Jens Hermansen, Fuldm. ☎**HE 1286 u**
2 Hans Bagger, Boghandler ☎HE 1504 u
O Thorjensen, Fru ☎HE 6359 y
3 Rob. Lau-Sørensen, Kontorchef ☎**HE 3595**
C G Thorborg, Civiling. ☎HE 6893
4 F Østrup, Viceskoleinspektør ☎**HE 1286 x**
M B Villefrance, Entreprenør
Havehuset:
s Ejnar Pedersen, Vicevært ☎HE 2488 v
Sv. Dyg, Postbud
4 (18 h, æø 300000) (jvf. Nr. 6)
(Carl W. Augustesen, Direktør)
s Henry Larsen, Montør ☎HE 509 u
A L Hertz Olesen, Fru ☎**HE 5354**
1 Harriet Kampmann, Frue ☎**HE 1456 x**
Martin Jensen, Repræs. ☎**HE 509 x**
2 Carl W Augustesen, Dir. ☎HE 3570
Caroline Jensen, Frue ☎**HE 3573**
3 Tage Hestbech, Direktør ☎**HE 6715**
S Ellgaard, Fru ☎**HE 4196**
4 Kai Lemcke, Gross. ☎HE 757
Paul H Mørck, Arkitekt ☎**HE 1799**
6 (18 h, æø se Nr. 4) (Samme)
s **Børge V Madsen, Vicestadsbibliotekar**
☎**HE 2545**
Blenda Tormer, Fru ☎**HE 1495 u**
1 Anna Lemche, Fru ☎HE 1912
M Kjærgaard, Fru ☎HE 113
2 M Nielsen, Dameskræddérinde ☎**HE 4703**
Chr. Goos, Overass. ☎HE 2750
3 Valb. Wammen, Fru ☎HE 7176
3 K Klinkwort, Hovmester ☎HE 7608
4 **Elv. Pedersen, Afd.best.** ☎**HE 1307**
Ellen Eget, Fru
16 (18 gh 73000) Agnes Møller, Frk. ☎HE 6686
20 (18 eh, em 200000) (Den danske Stat)
22 (18 gi 80000) Georg Rauh, Gross. ☎**HE 1438**
24 (18 gk 85000) J H Berner, ORSagf. ☎**HE 3885**
26 (18 cm, cs, ff 220000)
(M Crone, Fru m. fl.)
Overlæge Nyborg & Gleerups Klinik ☎HE 6463
Grønlænderhjemmet ☎HE 7647
V Løvdahl Pedersen, Forstander
2 K Gleerup, Jordemoder ☎**HE 6463**
Aase Toftemark, Læge ☎HE 6463
28 (18 x, kb 83000)
Franz Bruun, aut. Revisor ☎**HE 755**
30 (18 q 70000) C Steglich-Petersen, LRSagf. ☎HE 5788
32 (18 æ 29000) Johanne Petersen, Fru ☎**HE 616 x**
34 (18 z 32000) B Scheibye, Civiling. ☎HE 3468
36 (18 ag 45000)
Poul Leo Thonning, Civiling. ☎**HE 2806**
— . — . — . — . — . —
38 (18 l 50000) H Boye Jacobsen, LRSagf. ☎**HE 2553**
40 (18 u 58000) **A H Krebs, Malerm.** ☎**HE 191**
42 (18 v, 12 l 48000)
Aage Vogel-Jørgensen, Kunstmaler ☎ **HE 7309**
44 (18 ar, 122 48000) Hans Skov, Snedkerm. ☎HE 4917
46 (18 g, by, ha 772000) (P Goddik, Gross.)
(jvf. Nr. 50—66)
Tranen, Rulleforr. (Karm Bach) ☎HE 8177
C P Møller, Købmd. ☎HE 1034 y
s Aase Evensen, Frk.
Hans Jensen, Maskinarb.
1 Wm. Selsmark, Næstformd. ☎HE 2467
M Eriksen, Ejendomsmægler
2 Jens Nielsen, Fabriksarb. ☎**HE 7139 y**
Alfr. Jørgensen, Snedker ☎HE 7949 u
3 Niels Petersen, Arbejdsmd. ☎HE 6524 y
Niels Pedersen, Mejerlejer
50 (16 g se Nr. 48) (Samme)
Kai O Petersen, Lædervarefabrik ☎HE 2733
s H Frølund Møller, Købmd. ☎HE 7923 x
C Deichmann, Anlægsgartn. ☎HE 8934
Gerhard Hansen, Arbejdsmd.
1 R Svendsen, Skomagerm.
Otto Sommer, Kordegn
Egon Aagaard, Assurandør ☎HE 2407

RINGE- OG TELEFONANLÆG - Kemp & Lauritzen - Tlf. OR 700

2 Bjørn Krogh, Fuldm. (M.G.K.) ☎HE 6524 x
N E Larsen, Portier
Else Larsen, Dameskræderinde ☎HE 6524 u
Gulla Mogensen, Fru
3 W Knudsen, Arbejdsmd
Marie Sørensen, Fru
Laura Jørgensen, Fru
52 (18 g se Nr. 48) (Samme)
s Inger Bech, Fru ☎HE 2884 u
Axel Rasmussen, Snedker, ☎HE 7949 x
1 M L Vogel, Enkefrue
Alma Jensen, Enkefrue
2 C Strand, Fru ☎HE 6674 x
Svend Nielsen, Værktøjsmager ☎HE 8676
3 Elisab. Larsen, Lotterikollektrice, Fru
☎HE 6674 v
K J Brusendorff, Maler
54 (18 g se Nr. 48) (Samme)
s J G Pedersen, Maskinarb. ☎HE 7923
Tage Jørgensen, Instrumentmager ☎HE 5201 u
1 Ane K Møller, Fru
Harry B Jensen, Biblioteksbud ☎HE 7979
2 Axel Jersnæs, Overass. ☎HE 2884 x
2 Axel Jersnæs, Overass. ☎HE 2884 x
Kaj O Petersen, Fabr.
3 Leif Jensen, Maler
V Åkesson, Belysningsarb.
56 (18 g se Nr. 48) (Samme)
s G Bodi, Smed
s A Ingemann Nielsen, Gartner
1 Anders Johansen, Bådsmd.
Georg Petersen, Overpostbud ☎HE 7139 x
I Petersen, Fodpleje, Fru ☎HE 7139 x
2 K A Selsmark, Maler
Einer Dagil, Instrumentmager ☎HE 6674 u
3 Marna Jørgensen, Frk. ☎HE 7923 y
.....
58 (18 g se Nr. 48) (Samme)
s Ole Olsen, Fabrikant ☎HE 4230
O W Rasmussen, Anlægsgartner ☎HE 6140
1 Immanuel Andersen, Gross. ☎HE 401
E Stæhr-Olsen, Fru ☎HE 7949 y
2 Erik Sørensen, Mekaniker
S Speyer, Frue ☎HE 1084 x
3 Paul Hansen, Mejerist
Sofie Andersen, Tobakshdlr., Fru
60 (18 g se Nr. 48) (Samme)
s Georg Jensen, Nattevagt
Doris Olsen, Fru
1 Axel B L Hansen, Formd. ☎HE 7139 v
Sv. Dan Jensen, Sporv.funkt. ☎HE 2884 y
2 Else Christensen, Sekr., Frk. ☎HE 1621
Else Berg, Fru
3 Karen Inger Larsen, Sygepl. ☎HE 2884 v
C V Petersen, Bryggerlarbejder
62 (18 g se Nr. 48) (Samme)
s .....
Svend Kjeldsen, Gasværksarb.
1 Ellen Christiansen, Fru
H Westergaard Pedersen, Chauffør ☎ HE 1963 y
2 Børge Sørensen, Cyklehdlr.
Rob. Lilleholm, Chauffør
3 Stella Ulrich, Sygepl., Frk.
Aksel Christiansen, Gartner
64 (18g se Nr. 48) (Samme)
s Alfr. Østergaard, Postbud
L L Kok, Chauffør
1 H W Jensen, Chauffør
Elgil Johansen, Arbejdsmd.
2 Bjørn Rasmussen, Lagerist
O E Rasmussen, Frk.
3 H Bromann Hansen, Radiotekn. ☎HE 1963 v
C Siverson, Murerarb. ☎HE 7923 v
66 (18 g se Nr. 48) (Samme)
N Stoktoft, Tobakshdl. ☎HE 2931
s Alfr. Daltung, Elektroinstallatør ☎HE 596
Rob. V Rasmussen, Murerarb.
Malernes Fagforening for Gjentofte, Lyngby og oml. Sogne ☎HE 5778
E Ellenhardt Christiansen, Anlægsgartn.
☎HE 7949 v ?
1 Hansine Larsen, Fru ☎HE 5201 x
.....
M J Lauritsen, Fabrikarb.
2 Ellen Sørensen, Fru
V P Larsen, Træner
Henry Brock, Anlægsgartner ☎HE 3975
»Tranegården«, Viceværten ☎HE 6255
3 Olga Holmbom, Fru
Vald. Nielsen, Anlægsgartner ☎HE 1963 u
Karl Olsen, Tagdækker ☎HE 8062
68 (14 cy 80000) N A Larsen. Repræs.
»Ema« Kolonialiageret (H Frølund Møller)
☎HE 2437
Aage Jensen Bagerm. ☎HE 3068
R Svendsen, Skomagerm. ☎HE 2403
70 (14 g, cz 72000) (C Christiansen, Dir.)
Sofie Andersen, Tobakshdl. ☎HE 3806
Hans Sahl, Købmd. ☎HE 5061
O Nielsen, Frisørm.
G V Petersen, Slagterm. ☎HE 4571
Hans Nielsen, Frugthdl. ☎HE 4249
72 (14 z 200000) (jvf. Nr. 72 A)
(A/S Matr. Nr. 142 af Gentofte)
s O Christensen, Fru ☎HE 6539 v
Irene Bierring, Frk. ☎ HE 7313
Helge Nicolaisen, Arkitekt ☎HE 8747
B Rosted-Løvgreen, Fru ☎HE 4109 u
Axel Dresmer, Insp. ☎HE 2774 v
1 Elisabeth Jørgensen, Enkefru ☎HE 2774 y
G Renning, Frk. ☎HE 3395
Anna K Jensen, Fru
Vibeke Davidsen, Fru ☎HE 6940 y
Anna Christensen, Enkefrue
2 Gudrun Ørbech, Gymnastiklærerinde, Fru
☎HE 2728
Poul Fricke, Bankfuldm. ☎HE 4109 v
Marie Wetlesen, Frk. ☎HE 2774 u
B Mylting, Murer ☎HE 2101
72 A (jvf. Or. 70. samme Ejd.)
s Kristian Pedersen, Slagterm. ☎HE 6539 y
Thora Andresen, Enkefru
1 E H Eriksen, Pølsemager
M Erner, Repræs. ☎HE 7317
2 Anker Bech, Maskinm.
Frederik Mylting, Murerm. ☎HE 2799
74 (30 cn 104000) Ulfe Vilstrup, LRSagf ☎HE 8080
76 (30 bu 70000) E Harstung, Fru ☎HE 1578
78 (14 bz 80000) E H Krüger, Kassemager
80 (30 bt 48000) Kaj Holm, Assist. ☎HE 4821
82 (30 xb 38000) (J P M Hartmann, Tømrerm.)
84 (30 br 44000) Dora Fich, Fru ☎HE 8714
86 (30 bp, bq 62000)
(Redaktør E Bügel Hartmann's Bo)
88 (30 xg, xh 66000) H E Nielsen, Gross. ☎HE 8147
90 (30 bo 85000)
Augusta Bagger, Hjemmebagerl, Fru ☎HE 1149
C B Bagger, Bagerm. ☎HE 8974
92 (30 bn 64000) Ivan Meno, Kontorchef ☎HE 6892
94 (30 bl, bm, gb 70000) Johan Hansen, Depotejer
Carlsberg Depot ☎HE 575
96 (30 ga 72000)
A Bentzon, Højesteretspræsident ☎HE 1548
100 (30 ug 46000) R Elmenhoff, Gross. ☎HE 3635
102 (30 uh, up 43000) E Kalvig, Fru ☎HE 3890

Tranevænget

(Privat Vej)
Postd.: Hell. Bylag: Gjent. Sogn: Magleg.
fra Tranegårdsvej 6 til Vingårds Allé

2 (18 ir 176000)
(Det store Nordiske Telegraf-Selskab A/S)
s Folmer Genefke, Civiling. ☎ HE 4192
Ella Rasch, Fru ☎HE 891
1 Poul Holsøe, Stadsarkitekt ☎HE 5033
Aage Svendsen, Direktør ☎HE 6083
2 V Ebbesen, Fru ☎HE 5574
J Winkel, Gross. ☎HE 5220
3 Johs. Jacobsen, Gross. ☎HE 3470
4 (18 is 236000) (Samme)
s Bodil Kretz, Fru ☎HE 3694
C F Schlüter, Gross. ☎HE 7131
1 Birte Poul Hansen, Fru ☎HE 7119
T Schwanenflügel, Vekselerer ☎HE 5227
2 H P Tonning, Kaptajn ☎HE 6158
C Rindom Schiøtt, Læge ☎HE 4593 x
3 H Knox, Fru
C H Schultz, Manufakturhdl. ☎HE 2950
6 (18 it 205000) (Samme)
s Sv. Harne, Prokurist ☎HE 6603
Herm. Thers-Jørgensen, Postm. ☎HE 4447 u

H. F. AAGAARD A/s ~ Kul ~ Koks ~ Olie ~ Lindegaardsvej 52, OR *2430

1 **E Buch, cand. pharm.** ☎**HE 3028**
C Jervin, Fru ☎ HE 5758
2 R Wissing, Fru ☎HE 674
Theodor Alm, Direktør ☎ HE 6725
3 Edv. C Christensen, Civiling. ☎HE 1288
Ebba Bente, Fru ☎HE 4714
6 (18 iv, iy 471500) (Samme) (jvf. Nr. 10-12)
s **A Vissing, Fabrikant** ☎**HE 1404**
J Munch-Christensen, Overingeniør ☎ HE 2802
1 J O Marholt, statsaut. Revisor ☎HE 8312
Ths. P Olesen, Direktør ☎HE 4272
2 Mogens Wegener, Direktør ☎HE 6596
Inger Kühn, Fru ☎HE 4535
3 Dagmar Bonde, Fru ☎HE 8495
H Primus Nielsen, Fru ☎HE 5535
10 (18 iv) (Samme)
s **Schach Clausen, Kontorchef** ☎**HE 4600**
J Ellebye, Fabrikant ☎HE 3827
1 **Edv. Lillelund, Direktør** ☎**HE 2848**
G Friis, statsaut. Revisor ☎HE 8955
2 **Coral Dessau, Fru** ☎ HE 4708
Chr. Pedersen, Manufakturhdlr. ☎HE 5345
3 **Kirsten Helsted, Fru** ☎**HE 335**
B Lautrup-Larsen, Fru ☎HE 7084
12 (18 iv) (Samme)
Knud Buhelt, Vicevært ☎HE 1682 x
Tranevængets Ejendomskompleks, Viceværten
☎ HE 1682 x
1 **Elda Antolini, Fru** ☎**HE 4478**
2 **Søren Mehlsen, Direktør** ☎**HE 5343**
3 B Toft, Fru ☎HE 880

Traverbanevej

Bostd.: Charl. Bylag: Ordrup. Sogn: Skovsh.
fra Strandvejen 237 til Ordrup Jagtvej

3 (4 am 55000) (Ejvind M Borgen, ...)
C E Borgen, Gross. ☎OR 8880
5 (4 cr 60000) Arne Christensen, fhv. Vicekonsul
☎OR 6085
P Hyllested. Oberstløjtn.
Jørgen Hyllested. Gross.
7 (4 au 60000) N J Koster, Træner
2 (4 n 65000) (T Kjær, Gross.)
— . — . — . — . — . —
4 (4 o 58000) (P Volter Hansen, Dir.)
6 (4 de 60000) (Det Danske Travselskab)
Poul Saabye, Direktør ☎OR 648
8 (4 cq, gl 95000) (Det Danske Travselskab)
Bjørn Jensen. Laboratorieforst. ☎OR 3772
Travbanen (jvf. Ordrup Jagtvej 215)
Travbanens Restaurant (P Guttermand)
☎OR 562

Travervænget

Postd.: Charl. Bylag: Ordrup. Sogn: Skovsh.
fra Skovshovedvej ca. 31 til Øresundshøj

3 (5 sd 46000) (C Vincent, Eksp.sekr.)
H W Sowart, Bankass. ☎OR 8789
3 **A** (5 oa, qe 70000) Ove Westergaard, Dir.
☎**OR 1763**
5 (5 ne 80000) Erik Becker, Kontorch. ☎OR 2411
9 (5 ab 105000) B Jessen Schmidt, Dir. ☎OR 8233
6 (5 ne 60000) G Albertsen, Kontorch. ☎OR 2860
8 (5 nt 70000) Å Sjøstrøm, Dir. ☎OR 4023
10 (5 nv 58000) Gerda Jeppesen, Fru ☎OR 4349
12 (5 sm 22000) (K Kiehne-Broe, Fabrikant)
Kirsten Kiehne-Broe. Sekr.
12 **A** (5 sn 52000) H S Bach, Murerm. ☎OR 4149
12 **B** (5 so 50000) E Tvede Møller, Repræs. ☎OR 6248
14 (5 sf 90000) Carlos Tegner, Direktør ☎OR 3570
16 (5 oc 70000) C A Bodelsen, Prof. ☎OR 4528
18 (5 ot, ou. sg 75000)
David Fog, Professor, Dr. phil. ☎OR 5066

Trunnevangen

Postd.: Charl. Bylag og Sogn: Ordrup.
fra Jægersborg Allé 23 til Enighedsvej

1 (jvf. Jægersborg Allé 1, samme ejd.)
Lillemor Thrane, Damefrisør ☎OR 1374
Erik Larsen,, Mejeri ☎OR 1660
.....
1 **Harald Toksvig, Redaktør** ☎**OR 8641**
2 Poul Christoffersen, Fabrikant ☎**OR 4428**
3 Børge Tofte, Isenkræmmer ☎OR 8193
3 (11 bb, bo, fz 945000) (I/S Trunnevangen)
(jvf. Nr. 5 & Jensløve Tværvej 18—20—22—24)
s **Ingeborg Petersen, Mejerijejer, Fru**
Ellen Stensler-Thomsen, Fru OR 4280
1 **Vera Henriksen, Fru** ☎**OR 4163**
Karen Rosenberg, Fru ☎OR 3694 y
2 Sven Bräuner, Repræs. ☎OR 6352
B Bruskin, Civiling. ☎OR 8163
3 **Carl Krogh, Direktør** ☎ **OR 6227**
I Reinholdt, Fru ☎**OR 728 v**
4 B Utzon, Fru ☎OR 5793
Aage Jansen, Kontorchef ☎OR 3285
5 (se Nr. 3, samme Ejendom)
s Jørgen Stephensen, Assist. ☎OR 8612
Poul Wamborg, Kriminaloverbetj. ☎**OR 3935**
1 R Diderichsen, Overlærer, Frk. ☎OR 6179 u
Sv. Olsen, Afd.chef ☎ **OR 3694 v**
2 **H C Pedersen, Snedkerm.**
Erik Haagensen, Assist. ☎OR 7853
3 **Aagot Krarup, Fru** ☎OR 3343
H Jelsgaard, Inkassator ☎OR 4076
4 Jon Thillemann, cand. act. ☎OR 8313
E Goldschmidt, Fru ☎**OR 6693**
7 (11 bn 312000) (Ellen Tofte, Fru)
s **Arnoff Thomsen, Billedhugger** ☎**OR 3778**
Dagny Olsen, Fru ☎OR 329
1 **E Gødert, Fru** ☎**OR 4196 v**
C Rasmussen, Inspektør ☎**OR 5614**
2 **Jørgen A Rasmussen, Gross.** ☎**OR 446**
Victor Thrane, Disponent ☎OR 625
3 Inger Olsen, Sekr. ☎OR 7376
Inger Jes Petersen, Fru ☎OR 2152
4 **Erik Meyer, Bogtrykker** ☎ **OR 3626**
Jenny Rosenbaum, Tobakshdlr., Fru
☎**OR 1824 y**
9 (11 bn) (Samme)
s Karen Ammentorp, Trafikkontrolør ☎OR 1824 u
Grace Gyldenkrone Rysensteen, Baronesse
☎OR 6046
1 **Flemming Hiort, Gross.** ☎**OR 480**
E H Lund, Kasserer ☎**OR 3281**
2 Helga Thonesen, Fru ☎OR 5234
C H J Hjul, Kasserer ☎OR 5244
3 Niels Rosendal, Disponent ☎OR 4196 u
Sv. Aa. Thomasen, Skibsreder ☎**OR 3143**
4 H Gødert, Komm.lærer ☎OR 1824 v
Erik Larsen, Mejeriejer
2 (2 h se Jægb. Allé 25) (O Kjærulff, Slagterm. m.fl.)
P Christiansen, Barberforretning
»Trunnevangen« Skotøjsrep. (A Andersen)
☎**OR 5545**
F Nyborg, Tøjrenseriet ☎**OR 4025**
Aage Leschly Jacobsen, Snedkerm. ☎OR 7279
Børge Jensen, Glarmester ☎OR 273
H Falck, Fiskehandel ☎**OR 4225**
4 (2 p 150000))
Inge Rudbeck, Pensionatsejer, Fru ☎ **OR 770**
Pension Holst ☎ **OR 35118**
6 (2 s 45000) E H M Jacobsen, Overmaskinm.
☎OR 2341
8 (2 t 42000) (Ellen Tofte, Fru)
A Schimmel, Ejendomshdlr. ☎**OR 7002**
C Bantz, Vejer
10 (2 u 45000) C V A Troensegaard-Hansen, Korrespondent. Sproglærer ☎OR 8340
12 (2 v 40000) Erik Jensen, Købmd. ☎OR 7720
14 (2 x 35000) Alexandra Nielsen, Frk. ☎OR 7828
J Thrane, Chauffør

Tryggehvile Allé

(Privat Vej)

Postd.: Charl. Bylag: Bernst. Sogn: Jægersb.
fra Vilvordevej c. 69 ....

1 (1 abs 52000) Ole Bruun, Civiling. ☎OR 6081
3 (1 abr 77000) K Hübech, Prokurist, Fru ☎OR 7873
5 (1 abq 100000) B Kristensen, Dir. ☎OR 4512
9 (1 e 150000) C Duzaine Hansen, Dir. ☎OR 3894
11 (1 yp, yq, abo (Bernstorff), 8 s, t (Ordrup) 125000)
G C Moldow, Gross. ☎OR 345
2 (1 abu 23000) J Klausen, Vognmd. ☎OR 2331

TH. JENSEN - Aut. Gas-, Vand- & Sanitetsmester - Tlf. GE 162-262

Tuborg Havn

Postd.: Hell. Bylag: Tuborg. Sogn: Hell.
(Adgangsvej fra Strandvej 52—54)
se tillige Gammel Vartovvej, »Sdr. Tuborg«.

»Havne- og Toldkontorbygning«:
Havnekontoret ☎HE 1925
J O Johannesen, Havnefoged ☎HE 1925
A G Andreasen, Overmaskinm. ☎HE 4073
Alfr. Jacobsen, Toldassist.
»Havnepladsen«:
Tuborg Havns Havnekontor ☎HE 8000
Kongelig Toldkontor ☎ HE 720
Toldopsynet (Skand. Linietrafik) ☎HE 8813

Hellerup Kulimport A/S ☎ Helrup 20

A/S Tuborg Havns Krankompagni ☎HE 2292
Tuborg Havns Marketenderi ☎HE 1518
Skandinavisk Linietrafik v/ Jørgen Jensen ☎HE 8526
C Ivertsen, Tømmerhdl. ☎HE 7502
Flint & Bøgebjerg's Eftf., Maskinfabrik ☎HE 5292
Hellerup Fløde Is, Serviceafd. ☎HE 1262
O W Evertsen, Gross. ☎HE 8830
Lømvigh-Müller & Munck, Cementlager
V Meyers Cementlager
Nordisk Bakelite Industri ☎HE 5684
P H Sørensens Fiskeudsalg
Thermidan Isoleringsglas A/S ☎HE 302
Østerbros Trælasthdl.
Gasværket (5 i 2510000)
A/S Strandvejs Gasværket (se Strandv. 72)

Tuborglinien

(Gangsti fra Carolinevej til Tuborg Havn)

Tuborgvej

Postd. Hellerup. Bylag Gjentofte
Sogn: 71—109 & 74—108 Helr.lund, Resten Dysseg.
(Til Nr. 69 og 72 og fra Nr. 149 og 140 er beliggende i Københavns Kommune)
fra Strandvejen 123 til Emdrup

I Københavns Kommune:
15 F Hedemann Madsen, Købmd. ☎HE 379 y
50 Grue & Co., Automobilforr. ☎HE 3106
60 Ella Juul, Viktualiehdl. ☎HE 832
62 Elite Kjoler & Børnetøj ☎HE 8427

I Gentofte Kommune:
71 (8 aq, fs 78000)
Johan Heilesen, LRSagfører ☎HE 2181
75 (8 iy 110000) Jens Elving Kommandørkapt. ☎HE 3722
77 (8 eq 115700) Bjørn Ringsted, Gross. ☎HE 4560
79 (8 dæ 115000)
C Hill Madsen, Direktør ☎HE 8007
85 (8 ap, at (se Bernstorffsvej 20) (Sct. Lukas Stift.)
Per Schou, Læge, Dr. med. ☎HE 1245
87 (8 ap, at) (Samme)
Johs. Müller, Præst & Forstander ☎HE 7435
95 (8 ei 100000) Astrid Smidth, Fru ☎HE 6968
99 (8 al 70000) Tyge Hvass, Arkitekt ☎HE 6795
101 (8 hg 100000) J Minden, Fru ☎HE 6605
103 (8 hf 105000) Hilmer Pedersen, Gross. ☎HE 1589
105 (8 he 92000) H Moltzen-Nielsen, Overdyrlæge ☎HE 6582
107 (8 hu 68000) Kristine Kjer, Fru ☎HE 6932
.....
109 (se Lyngbyvej 224)
s Rob. Gronemann, Tapetsererm. ☎HE 4626 x
H Hein, Isenkræmmer ☎HE 4626 y
1 Arthury Hansen, Slagterm. ☎HE 2864
Ellen Petersen, Fru ☎HE 4234
2 Olga Bigler, Fru
Poul Henckel, Maskinm. ☎HE 8161 y
111 (jvf. Lyngbyvej 233)
Poul Nielsen & Søn, Isenkræmmer ☎HE 4246
113 (7 mi 43000) V Gottlieb, Postmester ☎HE 2647
115 (7 mk 52800) K Kofoed, Fru ☎HE 7853
119 (7 mm 53000) H Sørensen, Snedkerm. ☎HE 2979
121 (7 mn 62000) C Johansen, Fabrikant ☎HE 5481
Emil Estrup, Ingeniør ☎HE 5537
123 (7 nf 33000) (P A Petersens, Murerm.)
Høegh Flintholm, Murerm. ☎HE 8906
125 (7 ng 64000) E Schubert, Civiling. ☎HE 4423
127 (7 nh 66000) Ingemann Lausten, Gross. ☎HE 2998
129 (7 ni 90000) (Andelsbanken)
Peter Krogh, Bankdir. ☎HE 7857
131 (7 nk 66000) Max Bruun, Dir. ☎HE 6280
133 (7 nl 42000) O R Hansen, Skibsf. ☎HE 6269
137 (7 np 40000) Vald. Andersen, Overfaktor ☎HE 2091
139 (7 nq 57000) Ebba Juul-Nielsen, Fru ☎HE 3352
141 (7 nr 64000) Dora Jepsen, Fru ☎HE 3480
143 (7 od 50000) Axel Gryndahl, Købmd. ☎HE 4518
145 (7 oe 50000) W Hannerup-Hansen, Fru ☎HE 5281
147 (7 of 100000) P Jørgensen, Gross. ☎HE 5242
74 (8 e 130000) Grete A Lundbeck, Fru ☎HE 7066
76 (8 t, u, v, x, an, dy, dz, fæ, hy, hs, 9 au, os 180000)
H O Damgaard-Nielsen, Direktør ☎HE 3505
78 (8 ø 80000) E Lund, Prokurist ☎HE 8221
A Thyssing, Fru ☎HE 4172
80 (8 ao 150000) Aage Park, ORSagf. ☎HE 2210
90 (8 æ, ai 120000) L Ritzau, Dir. ☎HE 4026
96 (8 av 80000) A Pedersen, Kiropraktor ☎HE 3
H Willadsen, Fabrikant ☎HE 7841
98 (8 ax 120000) Magna Larsen, Fru ☎HE 4633
100 (8 ee, iæ 110000) Poul Sand, Fabrikant ☎HE 3190
100 A (8 hk, iq 110000) A R Andresen, Skibsreder ☎HE 2905
100 C (8 hm 75000) J V Laglye, Fabrikant ☎HE 6552
A Hein, Fru
102 (8 hn 114000) Aage Buch, Gross. ☎HE 398
102 A (8 ho 85000)
L Baron v. Lotzbeck, Kaptajn ☎HE 4526
104 (8 fc 84000) Emil Selmar, læge ☎HE 3610
106 (8 fb 80000) Ingeb. Eriksen, Fru ☎HE 3524
108 (8 en 390000) (Københavns Skomagerlaug)
s Sofie Palludan, Massøse ☎HE 5418 x
M R Mogensen, Tobakshdlr. ☎HE 4451 y
1 Holger Nielsen, Inkassator ☎HE 7851
Paul Schürmann, Forfatter
2 V Falcke, Sygeplejerske ☎HE 5423 x
Sophie Falcke, Fru
110 (7 gi se Lyngbyvej 255)
Gunnar Andersen, Trikotage ☎HE 3105
112 (7 gk 110000)
(H I Westh-Henrichsen, Gross.)
Karl Knudsen, Prokurist ☎HE 4957
E Pedersen, Fru ☎HE 6745
1 Sigrid Jørgensen, Prokurist ☎HE 6668 x
H I Westh-Henrichsen, Gross. ☎HE 2866
116 (7 hs 161000) Wilh. H Møller, Gross. ☎HE 2564
118 (7 it 9100) Arvid Solborg, Guldsmedem. ☎HE 7384
120 (7 iu 58000) Helge Mogensen, Toldvagtm. ☎HE 3933
122 (7 iv 50000) Eric Larsen, Fabrikant ☎HE 448
126 (7 ks 66000) Max Nielsen, Dir. ☎HE 7235
130 (7 ln 60000) G Strecker, Mejeriejer ☎HE 2862
D Rugaard, Smed
J Strecher, Gartner
132 (7 lo 46000) A C Henckel, Stationsbetj.
Jørgen Hartoft, Prokurist ☎HE 7162
134 (7 lp 52000) C F Wulff, Gross. ☎HE 6721
136 (7 mc 60000) S A Andersen, Kolonibest. ☎HE 8534
138 (7 md 43000) Aa. Simonsen, Overassist. ☎HE 3141

Tværbommen

Postd.: Gentofte. Bylag & Sogn Vangede
fra Ved Bommen 20 til Vangedevej 23

3 (9 kf 650000) (A/S Gentofte Søpark)
(jvf. Nr. 5 — 7 — 9)
s Otto Sørensen, Sekretær ☎GE 4724 u
J G Jørgensen, LRSagf. ☎GE 5754 x
1 E Pardazi, Fru ☎GE 213
Sv. Aa. Nielsen, Revisor ☎GE 77 u
2 Johs. Larsen, Inspektør ☎GE 5367
C Maaløe, stud. mag. ☎GE 4434 y
5 (jvf. Nr. 3, samme Ejd.)
s K Birkum Petersen, Læge ☎GE 5419 u
Helge Larsen, Fabrikant ☎GE 5568
1 .....
H C Meier Mortensen, Ingeniør ☎GE 5674 x
2 N Falsbæk, Prøvemester
P Benthien, Guldsmed

RADIO - Ingeniør Sven Andresen, Jægersborg Alle 11 - Tlf. OR 2843

7 (jvf. Nr. 3, samme Ejd.)
s Egon Skov, Assist. GE 3458
Lilian Lieberkind Hansen, Damefrisør GE 3277
1 J Birk Hansen, Gas- & Vandm. GE 5007
B Dalgaard, Kasserer GE 2124
2 Sv. Aa. Jensen, Slagterm. GE 7094
A Flamand, Overing. GE 85
3 Sv. Jørgensen, Holdfører GE 4522
9 (jvf. Nr. 3, samme Ejd.)
s Jan Heindorff, Arkitekt GE 2328
J A Vincent Jensen, Ingeniør GE 5856
1 Bruno Jessen, Konduktør GE 7089
J F Klausen, Frugthdlr. GE 3218
2 K E Nielsen, Ingeniør GE 5899
Aksel Jensen, Maskinm.
3 Bent Ladehoff, Læge GE 7612
11 (9 kh 730000) A/S Gentofte Søpark)
(jvf. nr. 13 og 23-25)
s Bent Nielsen, Fuldm. GE 7446
Jørgen Nielsen, Filmansætter GE 4630
1 Margr. Sonne, Fru GE 5827 v
Ove Prasz, Civiling. GE 6150
2 J Kapell Rasmussen, Tekstiling.
C A Jespersen, Lagerforv. GE 7538
3 Edith Petersen, Fru GE 4732 x
13 (jvf. Nr. 11, samme Ejd.)
s Hans Poulsen, Inkassator GE 7398
E Brodersen, Fuldm. GE 7687
1 E L Vibæk, Assist.
G C Fiorini, Gross. GE 5620
2 A Wodstrup, Fuldm. GE 7008
Einer Petersen, Forretn.best.
3 Sv. B Laursen, Ing. GE 2123
15 (9 kg 610000) (A/S Gentofte Søpark)
(jvf. Nr. 17 — 19 — 21)
s Helge Jakobsen, Ingeniør GE 5989 u
Carl Busted, fh. Hovedkasserer GE 2927
1 E Møller, Fru
Aage Blomberg, Repræs. GE 5627
2 P M Kierk, Ingeniør GE 7668
Alice Budtz, Fru
17 (jvf. Nr. 15, samme Ejd.)
s Otto Junge, Overass. GE 4156
Elisabeth Gjødesen, Fru GE 4864
1 H C Høgsted Andersen, Slagterm. GE 6007
K P Nilsson, Antikvitetshdlr. GE 1384 v
2 Tom Silva, Civiling. GE 5629 y
Edm. Kjeldsen, Assist. GE 7003
19 (jvf. Nr. 15, samme Ejd.)
s Carl Knudsen, Varmemester GE 4841
Kristen Kristensen, ps. Lærer
1 Ellen Iversen, Fru GE 4639
L F Clausen, Frugthdlr. GE 2247 y
2 L Meldgaard, Assist. GE 1164
Erik Dencker, Fuldm. GE 5139
3 T Gjedde Jørgensen, Afd.leder GE 7647
21 (jvf. Nr. 15, samme Ejd.)
s Curt Jørgensen, Translatør GE 2994 v
Inge Speyer, Fysioterapeut, Fru GE 2994 v
Ebba Walgreen, Fru GE 549
1 G Angus, Fru
Tage Kirsby, Gross. GE 5742
2 Jørgen Olsen, Galvanisør
Knud Døssing, Repræs. GE 7027
3 Hjarne Elin, Komm.lærer GE 4413 u
23 (jvf. Nr. 11, samme Ejd.)
s Walther Krusbo, Gross. GE 6170
Lily Andersen, Frk. GE 835
1 E Pontoppidan, Indkøbschef GE 346
H H Jensen, Prokurist GE 4216
2 Vagn Jacobsen, Premierløjtn.
Viggo Lunddahl, Kaptajn GE 6219
3 Hans W Petersen, Skuespiller GE 280
25 (jvf. Nr. 11, samme Ejd.)
s Poul Iversen, Bogholder
Birthe Iversen, Damefrisørinde GE 6064
Povl Ottesen, Salgschef GE 5549
1 Axel Havsholm, Repræs. GE 3405
Oluf Jakobsen, Tandtekniker GE 5659 u
2 I W Bekke, Prokurist GE 3592
Egon Larsen, Travtræner GE 2247 u
3 K G Jensen, Repræs. GE 5724
27 (9 ch, iø, km, ko 670000) (A/S Gentofte Søpark)
(jvf. Nr. 29 — 31 — 33 — 35 — 37)
s Anne Laursen, Fru
G Bruun Hansen, Civiling. GE 5417
1 H P Bernig, tekn. Assist. GE 4971
Thorkild Garp, Overlærer GE 3875
2 Poul Sørensen, Snedker GE 4724 x
E N Rosenfeldt, Afd.leder GE 6957
29 (jvf. Nr. 27, samme Ejd.)
s K Gornitzka, Typograf
I Restorff-Ipsen, Kontorchef GE 6528
1 Georg Jørgensen, Boghdlrmedhj.
Ib Jensen, Elektriker
2 John Jacobsen, Brandmd.
Erner Knudsen, Elektriker
31 (jvf. Nr. 27, samme Ejd.)
s Orla H Anthonsen, Gross. GE 3527
O Mundbjerg, Revisor GE 1384 u
1 Else Hartmann-Nielsen, Frk. GE 5111
Holg. Hansen, Fabrikant GE 7562
2 Evald Clausen, Gross. GE 1046
Erik Nemler, Fuldm. GE 7073
Gentofte Bedemandsforr. GE 7073
3 Jenny Nordstedt Jørgensen, Fru GE 174
33 (jvf. Nr. 27, samme Ejd.)
s Arnold Juul Nielsen, Murerm. GE 5562
P Erdmann, Autoelektriker GE 3422
1 Kai Tolstrup, Læge GE 4680
Charley Olsen, Organist GE 5083
2 Børge Andersen, Værkfører GE 7672
Henry Christiansen, Læge GE 3256
3 Anne Mary Hansen, Fru
35 (9 kk 640000) (A/S Gentofte Søpark)
(jvf. Nr. 37 og 47—49)
s Jørgen Andreasen, Købmd. GE 7521
Chr. Nielsen, Montør
1 K Hørsby, Hovmester GE 6444
Poul Vilh. Olsen, Maskinm. GE 5125
2 Dagmar Brandt, Fru GE 4473
Aa. Ladehoff, Læge GE 4624
3 Thomas Laursen, Læge
37 (jvf. Nr. 35, samme Ejd.)
s Sv. Aa. Thomsen, Varmemester
Erik Klein, Disponent GE 1210
1 Carsten Carstad, Kapt.løjtn. GE 4471 x
Fl. Sørenesn, Bankbud GE 4463
2 Tage Iversen, Styrmd.
G Thygesen, Fru GE 4724 v
3 Eyvind Plesner, Gross. GE 5931 y
39 (9 kd, ki 600000) (A/S Gentofte Søpark)
(jvf. Nr. 41-43-45)
s K Landt Nielsen, Portør
N Juel Andersen, Snedker
Elna Juel Andersen, Dameskræderinde GE 4327 y
1 Folmer Pedersen, Chauffør GE 5754 u
Chr. V Jørgensen, ps. Førstelærer GE 5794 u
2 Else Miller, Fru GE 5744
Ib Rouchmann, Disponent GE 5419 v
41 (jvf. Nr. 39, samm Eejd.)
s J Reumert, Direktør, cand. pharm. GE 5224
Bernh. Andersen, mag. scient. GE 4423 y
1 Kai Poulsen, Komm.lærer GE 6118
Victor Aasted Frandsen, Læge GE 406
2 H Arkov, Overassist. GE 4471 y
O Bruhns, Chauffør GE 4434 u
43 (jvf. Nr. 39, samme Ejd.)
s S Chr. Christensen, Anlægsgartn. GE 5659 x
Ernst Valentin, Værkfører GE 4423 y
1 A Roesen, Civiling. GE 6707
Edm. Mortensen, Underbrandmester GE 6509
2 Axel Louis Nielsen, Brandmester GE 7156
Karl Sørensen, Slagterm. GE 6087
3 J Wilken Pedersen, cand. jur. GE 5418 x
45 (jvf. Nr. 39, samme Ejd.)
s Kn. Norup, Ingeniør GE 5418 y
Louis Larsen, Montør GE 5827 x
1 H E Schack Andersen, Ingeniør GE 3243
Elisabeth Drejer, Frk. GE 3611
2 O Neiiendam, Forvalter GE 7024
E Bartram, Murerm. GE 5468
3 Th. Florander, Kaptajn GE 6089 v
47 (jvf. Nr. 35, samme Ejd.)
s E Falck-Rasmussen, Kontorist GE 6039 x
C J Forman, Premierløjt. GE 4724 y
1 Arne Bille, Materialforv.
Vagn Alsen, Repræs. GE 433
2 E Richelsen, Befragter GE 7267
Kaj Henriksen, Konduktør
3 Steen Olsen, Læge GE 7020

Særprægede Belysninger ~ Kemp & Lauritzen ~ V. Voldgade 9 ~ C. 936

49 (jvf. Nr. 35, samme Ejd.)
s Ib B Køster, Assist. ☎GE 6089 x
E Hjortborg, Rigsdagsbetj. ☎GE 4419 x
1 G Frandsen, Sekr., cand. polit. ☎GE 6206
Helge Olsen, Murer
2 M Schaltz, Arkitekt ☎GE 6513
Kai Fossing, Faktor ☎GE 7608
3 Sv. Lundgaard Andersen, Vekselerer ☎GE 1882
51 (9 an, at, kc 615000) (A/S Gentofte Søpark)
jvf. 53-55-57-59 & Vangedevej 23)
s Leif Hansen, Assist. ☎GE 6089 y
J P Groth Jensen, Malerm. ☎GE 5827 y
1 Kaj Schmidt, Montør
Anna M Jørgensen, Fru ☎GE 6094 u
2 Jørgen Frederiksen, Tjener
H Poulsen, Telefonarb.
53 (jvf. Nr. 51) (samme Ejd.)
s Aage Andersen, Jockey
E M Frost, Frk. ☎GE 5674 u
1 A S Jensen, Oversygepl., Frk. ☎GE 4551
Georg Christiansen, Disponent ☎GE 7546
2 H H Hesner, Hovedbogholder ☎GE 2950
Carl Fahlgren, Lagerarb.
55 (jvf. Nr. 51, samme Ejd.)
s H Jensen, Bestyrerinde ☎GE 6674
1 Aage Rasmussen, Typograf
Alex Hansen, Assist.
2 .....
57 (jvf. Nr. 51, samme Ejd.)
s Edel Ludvig, Frk.
1 P Bendixen, Maskinarb.
Oda Lynge, Bestyrerinde ☎GE 2994 y
2 John Albjerg Nielsen, Sporvejsfunkt.
Paul Nielsen, Snedker
59 (jvf. Nr. 51, samme Ejd.)
s Kurt Christensen, Typograf
Aage Holmbom, Sporvejsfunkt.
1 Bent Christiansen, Bogholder ☎GE 7174
Erna Arnesen, Fru
2 Sigfred Sørensen, Lærer ☎GE 6458
Henry Christiansen, Forvalter
6 (9 il 261000) **(jvf. Bomporten 1)**
»Holmehaven«, Parkanlæg

Udsigten

Postd.: Gent. Bylag og Sogn: Gjentofte ved Kirkebakken ....

7 (57 a 35000) G E Busch, Frk. ☎GE 1023
11 (37 h 53000) J Baden. I.P.Sagf. ☎GE 5817
E Schäffer, Fru ☎GE 2801
13 (37 k 60000) Axel Efsen, Professor ☎GE 2507
15 (37 l 79000) Gudrun Wandel, Fru ☎GE 1602
G Wandel, Kunsthdlr.
17 (37 t 62000) Ove Nielsen, Direktør ☎GE 2023
19 (37 b 94000) John Friberg, Gross. ☎GE 2760
21 (37 v 45000) Margrethe Thorborg, Overlærer, Fru ☎GE 1888
23 (37 m 50000) Jenny Bram, Fru ☎GE 3208
Børge Bach-Sørensen, Redaktør ☎GE 4442
25 (37 n 60000) Bernh. K Olsen, Civiling. ☎GE 6286
27 (37 o 76000) T Bøgelund-Jensen, Dekorationsmaler ☎GE 666
29 (37 p 53000) R E Troelsen, Frk. ☎GE 398
31 (37 g 55000) Marie L Mouritzen, Civiling. ☎GE 870
33 (37 r 68000) S Øst Hansen, Sekr.
8 (5o c 65000) C F Sørensen, Kalkulator ☎GE 897
Alb. Jørgensen, Radiotekniker ☎GE 4051
H Scharf Hansen, Gross. ☎ GE 5050
10 (64 p, t 41000) Tage Taaning, Redaktør ☎GE 2595
12 (64 o, s 44000) H C Adler, Dyrlæge ☎GE 3505
14 (Matr. Nr., Vurd., se Skrænten 1)
s Willy Farestved, Befragter ☎GE 4982
Kirsten Larsen, Frk.
1 .....
Sv. Egeskov Rasmussen, Frugthdlr. ☎GE 3547
18 (24 ah 68000) (P Krogh Christoffersen, Ingeniør m. fl.)
A Krogh Christoffersen, Læge ☎GE 986
C G Jørgensen, Tobakshdlr.
Preben Jensen, Assurandør
20 (24 bk 78000) Gunnar Hartmann Bornebusch, Direktør ☎GE 1640
22 (24 bf 60000) A Schmedes, Fru ☎GE 3584
P Emmeluth Nielsen, Gross. ☎GE 4045
24 (24 bi 62000) Axel Nielsen, Direktør ☎GE 800
26 (24 bl 70000) Aug. Sørensen, Reklamekonsulent ☎GE 1959
28 (24 bm 73000) Johs. Thorborg, Folketingssekr., cand. polit. ☎GE 931

Valbirkvej

Postd.: Hell. Bylag: Gent. Sogn: Maglegrd. fra Tranegårdsvej til Vingårds Allé

3 (18 ey, fæ 66000) V Lund, Fru ☎HE 6744
5 (18 ez 75000) J Roikjær Thøgersen, Fabrikt. ☎HE 762
7 (18 eæ 62000) Philip Nørgaard, Prokurist ☎HE 3257
9 (18 eø 72000) C H Nimb, Arkitekt ☎HE 2904
11 (18 fa 65000) Ludv. Wagner, Afd.chef ☎HE 7730
13 (18 fb 65000) Herluf Smitt, Komm.lærer ☎HE 2713
15 (18 es, gx 76000) G A Albertus, ps. Kapt. ☎HE 5971
Chr. Jensen, Kontorchef, cand. jur. ☎HE 7122
4 (18 eo 65000) O F Carstensen, Overinspektør ☎HE 2335
6 (18 fi, fx 61000) Erna Hansen, Fru ☎HE 678
8 (18 fk 54000) (E Leopold, Rentier)
Ferd. Brenner Hansen, Kaptajn ☎HE 3157 x
Inge Kjølbye, Frk. ☎HE 7639
10 (18 fm 72000)
H C Andersen, Dir. ☎HE 4041
12 (18 fc 88000) Astrid Thomsen, Professorinde ☎HE 672
14 (18 fs 167000) Holger P Andersen, Gross. ☎HE 3447

Valeursvej

(Privat Vej)
Postd.: Hell. Bylag: Gent. Sogn: Helr.lund fra Henningsens Allé til Bernstorffsvej 108

3 (13 iu 125000) (Intern. Commercial & Investment Corporation A/S)
Thorkild Larsen, Vekselerer ☎HE 1406
5 (13 iæ 125000) Bernt Hjejle, HRSagf. ☎HE 5864
7 (13 ir 150000) (A/S De Danske Sukkerfabrikker)
N Arnth-Jensen, Dir. ☎HE 8730
9 (13 in 118000) Holg. Cohen, Ingeniør ☎HE 1227
11 (13 ik 110000) H Schaldemose, Fru ☎HE 5079
13 (13 ix 125000) S Nellemann, Direktør ☎HE 490
17 (13 iy 140000) Knud Hansen, Skibsreder ☎HE 6381
2 (13 io .....) (Orla Christensen, Dir.)
4 (13 iq 120000) A Laage Petersen, Direktør ☎HE 6325
6 (13 ih, ip 190000)
Mærsk Mc-Kinney Møller, Skibsreder ☎HE 626
10 (13 im 105000)
K Kreijer-Jensen, Fabrikant ☎HE 8402
12 (13 il 110000) S A Jensen, Vekselerer ☎HE 5663

Vandrevej

Postd.: Hell. Bylag: Gent. Sogn: Helr.lund
fra Niels Andersens Vej til Vespervej

3 (9 eq 83000) T Winelhorn, Dir. ☎HE 7358
5 (9 er 76000) Johs. Petersen, Gross. ☎HE 548
7 (9 es 60000) Paul Lennartz, Gross. ☎HE 7995
9 (9 et 50000) Jenny Rasmussen, Fru ☎HE 4208
11 (9 eæ 55000) Viggo Pedersen, Forvalter ☎HE 4292
13 (9 eø 70000) Vagn Jespersen, Prokurist ☎HE 6358
15 (9 fc 63000) H Topsøe-Jensen, Landsdommer ☎HE 1576
17 (9 fb 66000) **Johanne Hey, Fru ☎HE 3476**
19 (9 gg 70000) S Nielsen, Antikvitetshdlr. ☎HE 3877
4 (9 fe 52000) G H Svendsen, Gross. ☎HE 5138
6 (9 fl 66000) K Lund Petersen, Overinsp. ☎HE 865
8 (9 fg 66000) H R Eshington, Værkfører ☎HE 2913
10 (9 gd 55000) L Christiansen, Direktør ☎HE 2825
12 (9 fh 68000) Carl Vangsø, Revisor ☎HE 6673

H. F. AAGAARD A/s ~ Kul ~ Koks ~ Olie ~ Lindegaardsvej 52, OR *2430

Vangedevej

Postd. 1—141, 2—138 Gentofte, Resten Søborg
Bylag: Vangede

Sogn: 1—141 & 2—138 Vangede. Resten Dyssegrd.

fra Lyngbyvej 435 til Søborg Hovedgade 2

1 (9 aa, bk 175000) (jvf. Nr. 3 & Lyngbyv. 435)
(LRSagf. Axel Hansborg m. fl.)
Vangede Købmandshandel (E Jørgensen)
GE 687
E M Flemmer, Mejeri GE 2725
»Hjørnet«, Kiosk & Rulle
A Hendriksen, Kioskejer GE 35075
Vangede Messe, Manufakturforr. (V Møller)
GE 3391
Wilhelmina Jensen, Fru
E Bronke, Fru
2 H Mathiesen, Overpostbud
L J Falk, Skomagermester
3 (jvf. Nr. 1, samme Ejd.)
N Rokkær Wangsgaard, Fiskehdl. GE 3016
J Falk, Skomagerværksted GE 3029
Albert Hansen, Slagtermester GE 983
Maison Urwald (V Baltzersen) Skræderforr.
GE 3849 y
Carl Christiansen, Sadelmager
Jan Hemann, Gas- & Vandm. GE 5431
1 J Krogh Petersen, Arbejdsmd.
Jens Jensen, Chauffør
5 & 5 A (9 ab, bp 93000)
A Garben, Elektroinstall. GE 4752
Frida Rasmussen, Fru GE 6874
Sv. Aa. Andersen, Installatør
7 (9 ad, bo, br, bs 59500) Sv. Andersen, Direktør
GE 5109
9 (9 af, au 61000) (I/S Nicolaisen & Sønner)
V A Nicolaisen, Vognmd. GE 5356
C H Nicolaisen & Sønner, Vognmd. GE 2312
Gentofte Dental Laboratorium GE 6490
11 (9 ah 37000) (Ellen Frørup, Fru)
H Frørup, Manufakturhdlr. GE 9
13 (9 bm, bn, bp, bs, cb 43000)
Signe Rasmussen, Fru GE 523
15 (9 bd, cc 40000) Clara Brink, Fru GE 350
Gentofte Motor Co. A/S, Automobilværksted
GE 6060
17 (9 ac 140000) (Georg Jensen, Mejerilejer)
s Fr. Christensen, Vognmd. GE 5835
Johnny Jensen, Arbejdsmd.
1 Chr. Jensen, Murerarb.
Thora Mogensen, Frue
2 Poul Jensen, Chauffør
Vilhelmine Poulsen, Frue
3 Ejner Henriksen, Remisearb. GE 3429 y
Anna Olsen, Fru
17 A (9 ac) (Samme)
s Signe Gamkjær, Syerske. Frk.
K Bjørkmann, Gørtler GE 3429 u
1 Bruno Madsen, Arbejdsmd.
Louis Andersson, Glasmager
2 Mich. Petersen, Værkfører
Chr. Larsen, Arbejdsmd.
3 Carl Richard Ottosen, Vejmd.
Gerhard Petersen, Arbejdsmd.
19 (9 ae 52500) (Ejner Larsen, Tømrerm. m. fl.)
s Bent Olsen, Maskinarb.
D Videbæk, Repræs.
1 Henn. Olsen, Vognmd. GE 3305
Aage Laursen, Anlægsgartner GE 7537
2 Jens Hansen, Tjener GE 1479
Niels Skov, Arbejdsmd. GE 1933 x
23 (jvf. Tværbommen 51, samme Ejd.)
Vangede Stofhus (H A Schou) Manufakturforr.
GE 2424
Peder Jensen, Ostehdl. GE 2817
27 (9 as 58000) (J T Christoffersen, ps. Overpakm.)
A/S Mejeriet Vangedevej 27 GE 176
Ejner Andresen, Barberm. GE 1636
Poul Christoffersen, Maskinarb.
J B Jensen, Smed
John Thomsen, Tlf.montør
29 (9 a, ei 40000) (Gentofte Komm.)
F Holg. Sørensen, Arbejdsmand
Palle Cohn Hansen, Arbejdsmd.
31 A (9 d 445000) (J Scharff, Købmand)
(jvf. Nr. 31 A-B-C—33)
s Wm. Jacobsen, Assist
K E Jensen, Prøvemester GE 4694 y
1 S Hudtoft Petersen, Tømrer GE 5692
Mathilde Christensen, Dameskræderinde
GE 2189 v
2 Louise M Christensen, Enkefru
T K Pedersen, Kontorass. GE 1487 x
31 B (jvf. Nr. 31 A, samme Ejd.)
s Kaj Larsen, Kok
F Bach-Nielsen, Styrmd.
1 Erik R Steffensen, Malerm. GE 5765
Laura Hansen, Fru
2 Per Andersen, Repræs. GE 3382
A C Beutzen, Buntmager GE 4493
3 E O Jensen, Postbud
31 C (jvf. Nr. 31 A, samme Ejd.)
s Carla Birlie, Viktualieforr. GE 212
P Grevsen, Skræderm. GE 3783
1 V Damgaard, Boghandler
Leif Neumann, Assist. GE 1487 u
2 Kaj Rasmussen, Frugthdlr. GE 7482
Arne Scharff, Elektroinstallatør
3 Therese Scharff, Frk.
33 (jvf. Nr. 31 A, samme Ejd.)
Vangede Kolonialhandel (V Christoffersen)
GE 2244
I M Theil Jacobsen, Blomsterhdl. GE 3676
Vangede Boghandel (V Damgaard) GE 2555
Vangede Isenkram (Johs. Thomsen) GE 3683
Anton M Andersen, Skotøjshdl. GE 5363
1 V Scharff Hansen, Fabr. GE 2095
Vangede Kredsbibliotek GE 3847
2 Dagny Petersen, Assist. GE 5107 u
J Scharff, Købmand GE 2622
Eileen Weilbach, Fru GE 284 v
3 Math. Frandsen, Fru GE 5107 x
33 A (1 f 160000) (jvf. 33 B) (J Scharff, Købmand)
Arne Scharff, Elektroinstall. GE 1040
Eva M Frederiksen, Fru
Kai Nielsen, Sporvejsfunkt.
1 R Bergenholz, Fru
s .....
2 Therese Stamer, Fru GE 3734
P L Larsen, Malerm. GE 183
33 B (se Nr. 33 A) (Samme)
K Faber, Fru GE 3718
Ejnart Lassen, Varmemester
1 Emma Scharff, Kogerske GE 2224
Chr. Olsen, Skorstensfejermester GE 3291
2 Ebba Jansen, Fru GE 284 y
Ludvig Dressel, Farvemester GE 1487 v
35 (1 a, 56 a 105000)
Vangede Kirke (Vangede Menighedsraad)
Axel Torm, Præst GE 4056
37 (1 c 15000) (Vangede Menighedsraad)
Postindlevering
C Knudsen, Kirkebetjent GE 1778
39 (55 c 33000) A Voss, Enkefru
King Voss, Fabr. GE 7286
41 (55 d 43000) G Petersen, Tømrer
Arne Petersen, Mekaniker GE 7441
43 (54. 55 a 51000) H F Petersen, Bademester
Poul Petersen, Instrumentmager GE 881
45 (51. 52. 53 28000)
Egon Nielsen, Arbejdsmd.
Einar Jensen, Frugthdlr. GE 5010
47 (2 u 154000) (Børge Nielsen, Tobakshdlr. m. fl.)
Vangede Tobak- & Vinhandel (Børge Nielsen
& Søn) GE 3400
Vangede Kiosk (Børge Nielsen & Søn) GE 35063
A Juul Hansen, Skomagerm.
Harry Franch
Gentofte Apoteks Haandkøbsudsalg GE 35068
Holger Nielsen, Fiskehdl. GE 6041
S Andersen, Legetøjsforr. GE 6048
B A Knudsen, Chauffør
55 (Ejer, Vurd. m. m. se Nr. 57)
57 (40 b, 48, 49, 50 65000)
A Gammeltoft-Madsen, Fru
61 A (45 b, c 102000) (Ejd.akts. Bomvangen)
P Willemoes Larsen, Købmd. GE 1088
s Annalise Carlsen, Fru GE 4934 x
1 A Th. Nielsen, Vognmand
Ellen Jensen, Fru
Viggo Kryger, Arbejdsmand
Ellen Svendsen, Fru
1 .....

TH. JENSEN - Alle Slags sanitære Installationer - Tlf. GE 162-262

63 (11 e 72000) (A C Jarvis, Civiling.)
s Holg. Hansen, Overinspekt. ☎GE 4958
Poul Larsen, Vicevært ☎GE 4231
1 V Bech Petersen, Politibetj. ☎GE 4669 v
E Bisgaard, Fru
2 Vagn Madsen, Postbud
Paul Olsen, Arbejdsmd.
65 (11 au 72000) (Samme)
s Henry Lauritsen, Murerm. ☎GE 4091
C J Lomborg, fhv. Kirkebetj.
1 Eilif E Christensen, Cyklehdlr. ☎GE 5483
Aage Petersen, Forvalter ☎GE 1412
2 Carlo Larsen, Overtjener ☎GE 6502
Kaj Pedersen, Sporv.funkt. ☎GE 7014
Aksel Jeppesen, Chauffør
67 (11 as 72000) (Samme)
s Benny Ritter, Typograf
N P Christiansen, Arbejdsmd.
1 **Knud Petersen, Forretn.fører ☎GE 4068**
W Jordt Adsersen, Glarmester ☎GE 3618
2 Karsten Jensen, Assist.
Anna Røpke, Fru
69 (11 av 72000) (Samme)
s Egon Nielsen, Malerm. ☎GE 2485
H H Brandt Hansen, Vognmd. ☎GE 2376 x
1 Henry Aurehøj, Skattekontrolør
Holger Green, Fabrikarb.
2 Viggo Madsen, Fabrikarb.
V Tyroll, Montør
71 (11 at 72000) (Samme)
s P Schimmel, Bestyrer ☎GE 5078
Asger Jensen, Arbejdsmd.
Gretha Jensen, Modehdl., Fru ☎GE 4628
1 Eigil Christiansen, Tapetsererm. ☎GE 2779 u
Alfred Andreasen, Chauffør
2 P Chr. Sørensen, Gross. ☎GE 6114
Torben Lund, Støbemester ☎GE 6619
91 (12 do 39000) Niels Salicath, Fuldm. ☎GE 4608
93 (12 dn 36000) Aage Madsen, Revisor ☎GE 4626
95 (12 af, dm 36500)
Børge Gram, Kaffehdlr. ☎GE 1514
97 (12 dl 35000) Wald. Selberg, Lagerforvalter
99 (12 dk 35000) Remy Ax. Bram, Murerm. ☎GE 4166
101 (12 di 38000) J Laur. Müller, Arkitekt ☎GE 5307
107 (12 dp 40000)
Harald Jørgensen, Fabrikant ☎GE 479
109 (12 du 38000) E Neye, Vognmd. ☎GE 3942
111 (12 dt 36000) E B Will, Assist. ☎GE 6130
113 (12 ds 35000) Aksel Johansen, Vognmd. ☎GE 5880
115 (12 ds 38000) Arthur Jepsen, Fuldm. ☎GE 3186
117 (12 dq 36000) (Emma Larsen, Fru)
Eli S Andersen, Ejd.mægler ☎GE 4334
119 (13 dn 35000) Axel Nielsen, Murer
123 (13 hi 72000) K Fangel, Fru ☎GE 316
129 (13 dz, jvf. Fuglegårdsvænget 100)
Trikotagelageret (P Fogh Møller) ☎GE 3478
Eigil Rydahl Rasmussen, Slagterm. ☎GE 675
Aages Fiskehus (Aage Hansen) ☎ GE 867
Yrsa Rasmussen, Kiosk ☎GE 2755
Arvid Andersen, Bagerm. ☎GE 2413
H V Rasmussen, Viktualiehdlr. ☎GE 2617
131 (13 er, jvf. Fuglegårdsvænget 91)
s Sv. Aage Svendsen, Købmd. ☎GE 1576
A/S Vænget, Mejeri ☎GE 937
1 P Breuning, Postbud
Preben Petersen, Chauffør
1 Sv. Aa. Brock, Arbejdsmd.
133 (se Nr. 131)
Hanne Grimm, Damefrisør ☎GE 1073
.....
1 J Gleie-Jørgensen, Fabrikant ☎GE 6686
Jens Jørgensen, Vaskemaskineudlejn. ☎GE 3152
135 (14 dk, do 112900) N M Bonne, Blomsterhdlr. ☎SØ 341
137 (14 dm 369000) (A/S Vangebo)
(jvf. Nr. 139 & Ellebæksvej 63, 65, 67, 69)
s Schous Sæbehus ☎SØ 3875
»Alexandra« Kjoleforretn. v. Asta Damm Petersen, Fru ☎SØ 4384 u
Vitamin, Frugtforr. (Kaj Pedersen) ☎SØ 3818
1 **Erik Andersen, Repræs. ☎SØ 4168**
E Godtfredsen, Skomagerm. ☎SØ 1013
H Thygesen, Driftsleder ☎SØ 6750
139 (jvf. Nr. 137, samme Ejend.)
E Lyksby, Konfekturefforr. ☎SØ 4290
Quick Cykler & Radio (Eilif Christensen) ☎SØ 6307
1 E Reinholt Lyksby, Slagterm. ☎SØ 532
Inger Rindom, Fru
141 (14 bt, bu, dh, dl 100000) (jvf. Ellegrdsv. 85)
I Erdmann, Farvehdlr. ☎SØ 800 - 1400
Kaj Erdmann, Tobakshdlr. ☎SØ 8465

— Ellegårdsvej —

— Postdistriktgrænse G/Søbg —

149 (15 aa 30000) **A M Hetting, Maskinm.**
151 (15 ab 53000) (N P Hansen, Fabrikant)
Max Sørensen, cand. oecon. ☎SØ 6404
Alb. Persson, Betonformd. ☎SØ 7696
153 (15 ac 82300) Erik Jensen, Fabr. ☎SØ 7242
Tove Mersebak, Købmd. ☎SØ 667
Marie Rasmussen, Fru
155 (15 ad 45700) L V A Fagerberg, Murer ☎SØ 3207
Leif Pedersen, Specialarb.
Niels Christoffersen, Vaskeriejer ☎SØ 1343
159 (15 d 40000) G Nielsen, Formd. ☎SØ 1762
161 (15 cy 53000) K P Albertsen, Direktør ☎SØ 5415
163 (16 b 57200)
Else von Huth Smith, Fru ☎SØ 3937
Camilla Hansen, Oberstinde ☎SØ 3937
H J Christensen, Fabrikant (Søborg Legetøj) ☎SØ 3926
Stjerne Gummi Industri ☎SØ 4146
167 (16 f 84800) C Verner Pedersen, LRSagf. ☎SØ 11
169 (16 eh 56600) R Pilegaard, Skibsfører ☎SØ 1908
171 (16 ei 52600) K P Reinholdtsen, Assist. ☎SØ 2223
173 (16 ek 61000) Rs. Henningsen, Depotbestyrer
(Kongens Bryghus) ☎SØ 1207
175 (16 ci 37300)
Frits Magnusson, Malerm. ☎SØ 8039
177 (16 bc 53400) S Bro, Blikkenslagerm. ☎ SØ 1373
179 (17 c, gx 35700)
Henry Christensen, Værkfører ☎SØ 4309
Ella Michelsen, Fru
183 (17 dt 22500) P M Dupont, Arbejdsmd.
185 (17 du 39600) G Pries, Købmd. ☎SØ 905
187 (17 ec 41700) O E Schwartzlose, Bryggeriarb.
A W Pedersen, Frisørm. ☎SØ 5723
K Frausing Hansen, Arbejdsmd. ☎SØ 8743
189 (jvf. Hjemmevej 2, samme Ejd.)
Tove & Viggo Larsen, Damefrisør ☎SØ 4271
191 (17 ev 48500) B Jeppesen, Gross. ☎SØ 844
193 = Røntoftevej 1
195 (17 fd 25200) (Helge Kragh, Købmd.)
T Nøjgaard, Købmd. ☎SØ 643
Chr. Larsen, Mejeri ☎SØ 2144
197 (18 c 74100) (Gentofte kommune)
Mathilde Olsen, Fru ☎SØ 586
Hedvig Schultz, Fru ☎SØ 5728
201 (18 t 48000) Hans Andersen, Fabrikmester
203 (jvf. Dyssegrdsvej 93, samme ejd.)
Marmorrullen (Harald Jensen) ☎SØ 2512
A Sørensen, Skomagerm. ☎SØ 6904 x
205 (18 b 82000) Oluf Bang, Civiling. ☎SØ 44
207 (18 ct 74200) (jvf. Mindevej 2)
N P Jensen, Snedkerm.
Stig Laursen, Købmd. ☎SØ 8550
207 A (18 ed 47000) J Jørgensen, Sygepl., Frk. ☎SØ 1226
209 (19 bc 223000) (jvf. 211 & Sønderdalen 1)
(J Christensen, Snedkerm.)
s L Christensen, Pressesvend
N L Brusch, Chauffør ☎SØ 6403
1 Emil Christiansen, Forvalter ☎SØ 8445
E Kyhe, Fru ☎SØ 4728
2 Arne Vodder, Arkitekt ☎SØ 6789
Poul Hansen, Montør
211 (se Nr. 209) (samme)
s Carla Nielsen, Damefrisørinde ☎SØ 2246
O P Rasmussen, Kedelpasser
1 A Molitor-Lenschou, Fru ☎SØ 1490
H V Andreasen, Repræs. ☎SØ 728
2 Henry E Jørgensen, Kemigraf ☎SØ 2244
Nico Kayser, Fru ☎SØ 4473 y
213 (19 bb 481000) (jvf. 215 & Sønderdalen 2—6)
(Fr. B Holm, Kontorchef)
s Mejeriet »Sønderdalen« (Aage Hansen) ☎SØ 2462
Robert Sørensen, Trykkeriarb.
Karen Sørensen, Fru ☎SØ 2762
1 Ib Lund, Murer
Asger Pedersen, Disponent
2 Aage Hansen, Mejeriejer
O Theil Hansen, Remisearbejder

FJERNSYN - Ingeniør Sven Andresen, Jægersborg Alle 11 - OR 2843

215 (se Nr. 213) (samme)
J K Lauridsen, Frugthdl. ☎SØ 2877
s Enid Sivertsen, Fru ☎SØ 9415
1 Sv. Aa. Hoffmann, Fabr. ☎SØ 5838
J K Lauridsen, Frugthdlr.
2 Aage Lindqvist, Prokurist ☎SØ 4487
Emanuel Hansen, Bagerm. ☎SØ 3059 v
217 (19 fy 574500) (jvf. Nr. 219 & Eskeager 5—7) (A/S Ny Søndergaard)
s Bjørg Lintrup, Assist., Frk. ☎SØ 7887
P B Boes Hansen, Viktualiehdlr. ☎SØ 3059 y
1 Emil Jensen, Malerm. ☎SØ 9194
H Hørsvig, Revisor ☎SØ 8315
2 H Blossfeld, Montør
Bent Seligmann, Forvalter
219 (jvf. nr. 217, samme ejd.)
s Fr. Gundelach, Fabrikant ☎SØ 5398
Preben E Thomsen, Afd.chef ☎SØ 3349 y
1 Frank Petersen, Assist. ☎SØ 3345
K Olcson, Styrmd.
2 Simon Fischer, Læge ☎SØ 9019
Eigil Pedersen, Opdagelsesbetj. ☎SØ 4888
221 (19 fx 574500) (jvf. Nr. 223 & Eskeager 1—3) (A/S Ny Søndergaard)
s Ole Kønig Hansen, Røntgentekn.
Arne Nicolaysen, Regnskabsfører ☎SØ 3046
1 .....
Kristine Sørensen, Fru
2 Knud Andersen, Sekr. ☎SØ 9102
Anker Jensen, Købmd. ☎SØ 3349 v
223 (jvf. nr. 221, samme ejd.)
s Poul Christiansen, Komm.lærer ☎SØ 6328
Arne Carlsen, Forr.bestyrer ☎SØ 225
1 **E Braes Christensen, Fru**
Kirsten Gram, Revisor ☎SØ 7792
2 Johan Beuschau, Gross. ☎SØ 1273
Eli Madsen, Fotograf ☎SØ 6222
225 (20 ar 55000)
Otto Christensen, Tobakshdl. ☎SØ 5287
Elsebeth Hansen, Damefrisør ☎SØ 1029
s Ev. Rasmussen, Arbejdsm.
1 Preben Klausch, Fotograf
2 Bernh. Fransson, Arbejdsmd.
227 (20 aq 76900) **E Kellermann, Viktualiehdlr. ☎SØ 3677**
Frugtbørsen (Inger Jensen) ☎SØ 2671
229 (20 ed 67000) Carl B Rasmussen, Købmd. ☎SØ 1043
231 (20 a 439600) (Alma Tørsleff, Fru, Asger Møller, ORSagf. & Axel Hulegaard, ORSagf.)
(Hf. 233 A-B, Bækkebo 1 A-B)
s Duelund Sørensen, Fru ☎SØ 5993
1 Benny Hansen, Maskinarb.
Svend Larsen, Bogtrykker ☎SØ 9301
2 Thh. Eriksen, Formd.
Henning Jensen, Snedker ☎SØ 4739 y
s V E Jacobsen, Politibetjent
H Thron Andersen, Filtmager ☎SØ 2520
233 A (se Nr. 231) (samme)
s Café »Bækkebo« ☎SØ 35050
Ingeb. Hvitfeldt Andersen, Dameskræderinde ☎SØ 5494 u
1 Fr. Kretz, Repræs. ☎SØ 3775
Nancy Albertsen, Fru
2 Frida Olsen, Fru ☎SØ 8754
Sofus Mortensen, Værkføjer ☎ SØ 4631
s Erik Kier, Prokurist ☎SØ 3306
Leon Jørgensen, Gross. ☎SØ 2875
233 B (se Nr. 231) (samme)
s E Jacobsen, Bagerm. ☎SØ 617
E Kellermann, Viktuallehdl. ☎SØ 3170
Astrups Kolonial, Købmandsforr. ☎ SØ 2304
1 A Bollhorn, Fru ☎SØ 2237
H H Irgens, Disponent
2 Edith Petersen, Fru
Fr. Jeppesen, Slagterm. ☎SØ 6533
3 Erna Bøttger-Olsen, Fru ☎SØ 3229 u
Carl Christiansen, Sadelmager
235 (20 d, eu 213600) (Oda Christensen, Fru)
Søborg Vognfjederfabrik ☎SØ 7601
237 (20 et, ff 227500) (Oda Christensen, Fru)
Søborghus Støbegodslager (L Andersen) ☎SØ 3427
Lars Andersen, Murerm. ☎SØ 3427
K K Jeppesen, Tobakshdl. ☎SØ 1202
1 G F Møller, Skræderm.
O Stampe, Dekoratør
2 Emil Jensen, Snedkerm. ☎SØ 78
Rich. Johnsen, Tegner
3 Aase Christensen, Frk.
Lars Jensen, Smed
4 F Hegner, Fru
A Konradsen, Kriminaloverbetj. ☎SØ 3311
6 (9 r, t, de 67000) H J Rasmussen, Gartner ☎GE 962
Halvor Hansson, Cyklesmed
8 (9 s 68000) Ole Christensen, Købmd. ☎GE 4818
s Rasmus Josiassen, Arbejdsmand
Børge Astrup, Arbejdsmd. ☎GE 6382
1 F C Saltoft Andersen, Radiotekn.
H P Sørensen, Arbejdsmand
10 (9 cr 25000) (Johs. Thomsen, Isenkræmmer)
K M Barzel, Fru ☎GE 1794
12 A (7 ax, 9 h 354000) (jvf. Nr. 12 B—C—D)
(C Christensen, Bagerm.)
s Parisersalonen, Damefrisør (Valb. Mortensen) ☎GE 3476
Verne Rosé Jensen, Frugtforr. ☎GE 2652
1 **A Kajberg Pedersen, Murer**
W C Jensen, Malerm. ☎GE 5743
2 Hugo Haar, Husejer ☎GE 5735 u
Alb. Busk, Arbejdsmd.
3 Eigil Nielsen, Eksped.
12 B (se Nr. 12 A) (samme)
s Louis Fleckenstein, Bageri ☎GE 2773
A E Nielsen, Tobakshdl. ☎GE 2109
1 H Klakring, Fru ☎GE 5735 x
Erik Larsen, Tobakshdlr. ☎GE 4454 u
2 S H Nielsen, Chauffør
Louis Fleckenstein, Bagerm.
12 C (se Nr. 12 A) (samme)
s Hansine Rasmussen, Fru
J V Lerche, Væver
1 Elna Svendsen, Fru
Torsten Wolle, Anlægsgartner ☎GE 1029
2 Jørgen Nielsen, Cyklesmed
E Grønlund, Frk.
12 D (se Nr. 12 A) (samme)
s Jørgen Jønsson, Mekaniker
P Mariager, Smed ☎ GE 5891
1 Verner Madsen, Portør
Carl Chr. Frederiksen, Brolæggermester ☎GE 6396
2 E Harritzbøl Nielsen, Vognmd.
Thv. Nielsen, Lagerarb. ☎GE 4454 y
3 Ellen M Poulsen, Frk. ☎GE 5735 y
14 (7 r 50700) (Foren. t. Opf. af bill. Boliger i Gentofte Kommune) (jvf. Nr. 16)
s Ester Olsen, Fru
1 Edvin Pedersen, Chauffør
Fl. Rømer Olsen, Hattemager
14 B (7 cc 330000) (Samme)
s E Holmer, Postbud ☎GE 1399 u
Iver Pedersen, Vicevært ☎GE 5189 x
1 Jørn Larsen, Arbejdsmd.
A Andreasen, Brandmd. ☎GE 559 v
2 Arnold Karlsson, Arbejdsmd.
Sv. Christensen, Viktualiehdlr. ☎SØ 1358
14 C (jvf. Nr. 14 B, samme Ejd.)
s Erik Berner, Repræs. ☎GE 559 y
Bernh. Nielsen, Gartner
1 N Moustgaard, Gartner
Jørgen Hansen, Maskinarb.
2 Knud Irby, Konduktør
Julius Christensen, Kedelpasser
14 D (jvf. Nr. 14 B, samme Ejd.)
s Kurt Hansen, Blikkenslager ☎GE 7071
R Mose Nielsen, Chauffør ☎GE 4585
1 Jørgen Hansen, Postbud
Børge Nielsen, Fabrikarb.
2 J E Pedersen, Arbejdsmd.
Alex Green, Malerm.
14 E (jvf. Nr. 14 B, samme Ejd.)
s Erik Kieldsen, Blikkensl.
A Troelsen, Bager
1 Kjell Olsen, Chauffør ☎ GE 2389 x
B Rasmussen, Brandchauffør ☎GE 1399 y
2 Kai Nielsen, Specialarb. ☎GE 5189 v
C Wintcentsen, Arbejdsmd.
14 F (jvf. Nr. 14 B, samme Ejd.)
s Poul Petersen, Sporv.funkt.
Kurt Nilsson, Garver
16 (7 r se Nr. 14) (Samme)
s H V Pedersen, Chauffør
Karl Thygesen, Arbejdsmd.
1 Carl Jensen, Arbejdsmd.
18 (27 as 86000) (Gentofte Kommune)

ELEKTRISKE INSTALLATIONER - Kemp & Lauritzen - Tlf. OR 700

H Sønnichsen, Arbejdsmd.
Peter Andersen, Arbejdsmd.
22 A (32 297000) (jvf. Nr. 22 B—22 C)
(Harald Moldow, Ingeniør)
Tage Jynberg, Mejerilejer ☎GE 661
s H Chr. Olsen. Arbejdsmd.
Kristiane Jensen, Fru
1 Edm. Johannesen, Mekanier ☎GE 7030
C H Petersen, Staldmester
Erik Bahl, Sekr. ☎GE 622
2 **Frode Hansen, Lagerforv.**
O F Kryger, Remisearb.
Inge Meldal, Fru
22 B (jvf. Nr. 22 A, samme Ejd.)
s **Ejnar Nielsen, Gartner**
S Serup, Fru
H Sjumark, Arbejdsmd.
C Schwartz Hansen, Belysningsarb.
1 **Vald. Johansen, Chauffør**
C Ingemann Jensen, ☎GE 6622
Sv. Aa. Hansen, Arbejdsmd. ☎GE 5539
Ingeborg Hansen, Fru ☎GE 5683
2 Karl A Larsen, Chauffør ☎GE 3499 y
Dan Nielsen, Fabrikarb.
Carl V Johansen, Vicevært ☎GE 3788 x
B A Nielsen, Fru ☎GE 5252
22 C (jvf. Nr. 22 A, samme Ejd.)
s **Vangede og Omegns Bank ☎GE 4100 - 5502**
Tove Christensen, Fru
Henrik Carlsen, Arbejdsmd.
1 Poul Larsen, Montør ☎GE 2321
Aage Nielsen, Kusk ☎GE 6322
C Ellar Nielsen, Kabelarb. ☎GE 5349 u
H Nicolaisen, Arbejdsmd.
2 Louis Pøhls, Urmager ☎GE 4415
Marie Hansen, Fru
M L Sørensen, Mekaniker
Agner Nielsen, Arbmd.
24 (33 c 10000) Ole Nielsen, Murer
26 (33 b, 34 80000) (Aug. Christiansen, Bygmester)
Vangede Herremagasin (E Frøkjær-Jensen) ☎GE 4751
V Dahl-Nielsen, Urmagerm. ☎GE 457
Preben Hansen, Konfekturehdl.
1 Willy G Bresemann, Manufakturhdlr. ☎GE 5771
Sv. Åge Hansen, Snedker
28 (35, 36 16000) (Viktor Johansen, ... & .... Eyber)
Viktor Johansen, Arbejdsmd.
30 (Samme)
Ole Sørensen, Svejser
Aksel Jørgensen, Vægter
32 A (38 c 210000) (Børge Ludvigsen, Konsul)
(jvf. Nr. 32 B—C—D)
s Vangede Rulleforretn. (K Olsen) ☎GE 3821
Oluf Olsen, Arbejdsmd.
Johs. Nielsen, Formd. ☎GE 3784 y
1 Anker Krøyer, Mekaniker ☎GE6255
Julius Alstrup, Vognmd. ☎GE 3098
2 **F Sjøgren, Fodplejer ☎GE 5739 v**
Anna Rasmussen, Fru ☎ GE 516
32 B (jvf. Nr. 32 A, samme Ejd.)
s Henry Henriksen, Gartner
M Boborg, Dameskræderinde, Fru ☎GE 5134 u
1 Grethe Petersen, Fru
Viggo Rasmussen, Specialarb.
2 Arne Petersen, Formd. ☎GE 3989 v
Kirsten Capion, Fru
32 C (jvf. Nr. 32 A, samme Ejd.)
s Olga Kastrup, Fru ☎GE 1656
V Fuhrmann, Tekstilarb.
1 **L P Iversen, Arbejdsmd.**
H C Jensen, Maskinpasser ☎GE 5932 y
2 **C Sønder, Maskinarb.**
Erik Hansen, Chauffør
32 D (jvf. Nr. 32 A, samme Ejd.)
s B Østergaard Nielsen, Vejmd. ☎GE 5171
Erling Winther, Arbejdsmd.
1 Børge Bryde, Tobakshdlr.
Poul Pedersen, Glarm. ☎GE 1654
2 Poul Henning Jensen, Tlf.arb.
Ejnar Pedersen, Repræs. ☎GE 4154
32 E (38 d 252000) (Børge Ludvigsen, Konsul)
(jvf. Nr. 32 F-G-H-J)
s Wilh. Bargholz, Vinduespolerer ☎GE 7112
Viggo Nielsen, Arbejdsmd.
1 E Hallenberg, Farver
Hans P Frederiksen, Chauffør
2 Hansa Jørgensen, Fru ☎GE 7054
Karlo Paulsen, Arbejdsmd.
32 F (jvf Nr. 32 E, samme Ejd.)
s Carl F Hansen, Arbejdsmd.
I B Erichsen, Fru
Louis F Sørensen, Arbejdsmd.
1 Helge Jensen, Murerarb. ☎GE 7565
Anker Nielsen, Repræs.
2 Jørgen Jensen, Arbejdsmd.
.....
32 G (jvf. nr. 32 E, samme ejd.)
s Esther Andersen, Fru ☎GE 4986 x
Børge Nielsen, Arbejdsmd.
Arent Bisted, Smedem.
F Lundbak Larsen, Typograf
1 Ole Mouritsen, Repræs.
Sv. Andersen, Specialarb.
Oda Jensen, Fru ☎GE 7560
Børge Olsen, Tømrer
32 H (jvf. nr. 32 E, samme ejd.)
s R Aaberg, Fru
I Dørig, Fru
1 **Viggo Nielsen, Gartner**
H O Saunte, Arbejdsmd.
L Drewes, Frk. ☎GE 3989 x
32 J (jvf. nr. 32 E, samme ejd.)
s **P E Petersen, Arbejdsmd.**
Ejnar Christensen, Slagter ☎GE 7206
1 **Rasmine Green, Fru**
Chr. Hansen, Bager
2 **Aksel E Jensen, Skomager**
Kaia Jørgensen, Fru
32 K (38 e 220000) (Børge Ludvigsen, Konsul)
(jvf. Nr. 32 L-M-N)
s Poul E Hansen, Lagerarb.
Knud Hansen, Konditor
1 **John Grimstrup, Montør ☎GE 5582**
H O Knudsten, Chauffør ☎GE 5479 x
2 Georg Eriksson, Kabelarb. ☎GE 3734 x
E Junge, Staldmester
32 L (jvf. Nr. 32 K, samme Ejd.)
s G I Jørgensen, Vognmd.
Povl Hansen, Chauffør ☎GE 5135
1 H Djervig, Mekaniker
1 **Arthur Andersen, Arbejdsmd.**
2 Georg Larsen, Glarmester ☎GE 1732
Børge Hillestrøm, Arbejdsmd
32 M (jvf. Nr. 32 K, samme Ejd.)
s A Lindhardt Petersen, Modellør
K M Mortensen, Manufakturhdlr. ☎GE 3865
1 **Andrea S Petersen, Fru**
Sv. Aa. Carlsen. Arbejdsmd.
2 **Ove Sørensen, Arbejdsmd.**
Valb. Larsen, Fru
32 N (jvf. Nr. 32 K, samme Ejd.)
s **Viggo Jensen, Skomager**
Sv. Aa. Kjeldsen, Cykelhdlr. ☎GE 4833
s Nina Bisted, Damefrisørinde ☎GE 3354
W K Pedersen, Kontorist
1 Max Sørensen, Murer
Alfr. Andersen, Mælkeriarb.
2 Aa. Søndergaard-Christensen, Snedkerm. ☎GE 6332
Arne Nielsen, Repræs. ☎GE 7480
34 A (38 a 710000) (R Neubert. Blikkenslagerm. m.fl.)
(jvf. Nr. 34 B—34 C & Snogegårdsvej 2—4—6—8 A—B—C)
s W Dennig, Bageri ☎GE 3891
»Kontakten«, J Panduro Ptersen, El.install. ☎GE 4760
Schous Sæbehus ☎GE 3924 y
1 A Christiansen, Fru
W Dennig, Bagerm.
2 Hans Jensen, Elektriker ☎2998
.....
34 B (jvf. Nr. 34 A, samme Ejd.)
s Niels Møller, Frugthdl. ☎GE 2674
H A Hansen, Slagterforretn. ☎GE 1222
1 H A Hansen, Slagtermester
Sv. Nielsen, Mekaniker
1 Verner Nielsen, Arbejdsmd. ☎GE 3924 x
2 Egon Pedersen, Overfenrik ☎GE 7591
Erik Helt, Arbejdsmd.
34 C (jvf. Nr. 34 A, samme Ejd.)
s **J Erdmann, Farvehdlr. ☎GE 3322**
»Bamba« Smørforretning ☎GE 1740

H. F. AAGAARD A/s ~ Kul ~ Koks ~ Olie ~ Lindegaardsvej 52, OR *2430

1 P Flindt-Hansen, Tandlæge & Læge ☎GE 3431
P H Bruun, Vicevært ☎GE 3229
2 **Kaj Petersen, Arbejdsmd.**
Martin Jensen, Arbejdsmd.

— Snogegårdsvej —

38 (1 q 178000) (jvf. 40-42) (J Christensen, Snedkerm.)
s **Sv. Aa. Petersen, Arbejdsmd.**
Bent Frilund, Mekaniker
1 **Ole Nørskov, Vicevært**
Orla Bagge, Bogtrykker ☎GE 1481
2 V H Herkov, Distriktsvejmd.
N P Hemmingsen, Malerm. ☎GE 6338
40 (jvf. nr. 38, samme ejd.)
s A Løwe, Fru
H M Rasmussen, Formd.
1 Evald Jørgensen, Assist. ☎GE 2978 x
Elin Larsen, Fru ☎GE 4147
2 N J Frilund, Maler
Hugo Nielsen, Bryggeriarb.
42 (jvf. nr. 38, samme ejd.)
P Søderberg, Eksped.
Kai Mauritzen, Blikkenslagersv. ☎GE 4569
1 K Reinholdt-Jacobsen, Arbejdsmd.
Leo Rasmussen, Radiotekn.
Henny Jespersen, Fru
2 M Holm, Sygepl., Fru ☎GE 2978 u
Halvor Hansson, Cyklesmed
Tage A Larsen, Snedkerm.
44 (1 m 34000)
H Kondrup, Tømrerm., Værksted ☎GE 461
46 (1 e 57000) H Poulsen, Tømrerm. ☎GE 890
48 (4 dz 74000) Rasm. Christensen, Manufakturhdlr
Zephyr, Manufakturhdl. ☎GE 3333
Gentofte Handelsforening ☎GE 3333
50 (4 eg 46000) (Anna Jensen, Fru)
H J Iversen, Repræs. ☎GE 7424
52 (4 eh 45500) Hans U Petersen, Gartner
54 (4 dq 58000) Erik Nielsen, Sagfører ☎GE 4601
56 (4 dr 39000) (A Løwe, Fru)
Sv. Løwe, Keramiker ☎GE 1994
58 (4 dp 64000) K Mønster, Fabrikant
60 (4 do 60000) A Frost-Hansen, Boghandler
☎GE 5096
62 (4 dø 22000) (Sommerbolig)
August Larsen, Vognmd. ☎GE 6294
64 (4 dæ 70000) Sv. Friedrich, Vinkyper ☎GE 2271
Sofie Norlev, Fru ☎GE 758
66 (4 ec 59000) Erik Aagesen, Disponent ☎GE 6806
68 (4 ed 50000) A Besjakov, Tandlæge ☎GE 6778
70 (4 ee 66500) Knud H Andresen, Danselærer
☎GE 3107
72 (4 ef 65000) Tyge Frandsen, Direktør

Nymosen, Parkanlæg

80 (4 bn 84000) (M Paul Nielsen, Bogtrykker)
Vallum Iversen, Viktualiehdl. ☎SØ 2446
Palle Skov Nielsen, Købmd. ☎SØ 1548
82 (4 en 52000) Ove Nielsen, Murer ☎SØ 7868
88 (4 br 120000) »Nordre Enggaard«
(Gentofte Kommunes Socialdirektorat)
Elna Bengtsson, Fru ☎SØ 1250
92 (4 bm 79000) (Sølv- & Pletvarefabr. Kronen A/S)
Chr. Christensen, Fabrikant ☎SØ 2082
94 (4 at 60000) M Mathisen, Repræs. ☎SØ 773
96 (4 as 36000) Jens Olsen, Malerm. ☎SØ 423
98 (4 ar 46000) Johan Bagge, Malersvend
100 (4 q 43000) Ebba Nielsen, Fru ☎SØ 6553
G Dalk, Kontorist
104 (4 c 52000) Alfr. Silcowitz, Direktør ☎SØ 1699
106 (4 cb 54000)
Sv. A Løvgreen Madsen, Gartner ☎SØ 8640
108 (23 dx 55000) Jakob Nielsen, fh. Bogholder
Kamma Nielsen, Rulleforr. ☎SØ 1201
Jørgen Lytzen, Frisørm.
F Schmeltz Pedersen, Bogholder
110 (23 dv 53000) O E Ryvald, Gross. ☎SØ 535
112 (23 dy 20000) R C Levring, Sporv.funkt.
112 A (23 fh 55000)
Gunnar Madsen, Topograf ☎SØ 6089
V Rosenkvist Jensen, Ejd.mægler ☎SØ 5858
114 (23 da 36000) N Wigger, Fru ☎SØ 5320
114 A (23 fg 67500) Carl Nielsen, Købmd. ☎SØ 656
R Hildebrandt, Formd. ☎SØ 3051
Jørgen Nielsen, stud. med.
118 (23 cl 35000) H Rasmussen, Forvalt. ☎SØ 5409
120 (23 ck 54000) Johs. Meldgaard, Malerm. ☎SØ5127
E Meldgaard, Damefrisør ☎SØ 5127
122 (4 c 87000) E Viskinge Jensen, Civiling.
M Viskinge Jensen, Tandlæge, Fru ☎SØ 1155
124 (23 bv, eh 34000)
S Schumacher Petersen, Elektroinstall. ☎SØ 4411
128 (23 bu, eg, ek 38000)
Emil Ritter, Bogtrykker
130 (23 d, bt 40000)
Bernh. Andersen, Sporv.funkt. ☎SØ 2197
132 (23 b 61000) Ivan Vesterstrøm, Mekaniker
☎SØ 8450
BP Service ☎SØ 8450
Børge Grauert, Musiker ☎SØ 2196

Vangede Jernbanestation
Tlf. Søborg 118

136
J Bjørnskov, Stationsforstander

— Postdistriktsgrænse G/Søbg —

142 (22 f 4700000) (Socialt Boligbyggeri)
(jvf. nr. 144 & Dalstrøget 161-187)
Bendt Sieborg-Andersen, Bagerm. ☎SØ 7511
Mejeriet Nordre Munkegaard A/S ☎SØ 7801
Tonny Nielsen, Viktualiehdl. ☎SØ 7505
144 (jvf. nr. 142, samme ejd.)
O Gottlob Andersen, Købmd. ☎SØ 5004
E Bomholz, Tobakshdl. ☎SØ 35066
Ordrup-Charlottenlund Bank A/S Munkegaard Afd.
☎SØ 7300
Leif Nørring, Isenkræmmer ☎SØ 3177
A C L Jørgensen, Frugthdl ☎SØ 5473
150 A ( ) (jvf. 150 B—152 A-B—154 A-B)
(Konsortium, v. Sagfører L Qvortrup)
150 B (»)
152 A (»)
152 B (»)
154 A (»)
154 B (»)
160 (22 a 605600) (A/S matr. nr. 22 a af Vangede)
I E Ohlsens Enke, Frøhdl. Lager ☎SØ 380
Viggo Nielsen, Repræs. ☎SØ 6805
162 (2 e, g, h, i 1292600) (I E Ohlsens Enke)
168 (.....) Ole Bæk, Gross. ☎SØ 6385
Hans Frederiksen, Smedemester ☎SØ 9295
178 (22 d 1700000) (Gentofte Kommune)
Munkegårdsskolen ☎SØ 7795
Ove Pramming, Skoleinspektør ☎SØ 3313
Eigild Olsen, Skolebetjent
Fritidshjemmet på Munkegårdsskolen ☎SØ 2592
180 (21 x 40900) (C A Ziebell, Kapt.løjtn.)
Axel Ziebell, Pensionist
Roar Christensen, Radiotelegrafist ☎SØ 7293
182 (21 y 39.200) E C Ziebell, Cigarmager
186 (21 bb 35200) Karen Hansen, Lagerchef, Fru
☎SØ 6093
188 (21 bc 36700) Aage Güldner, Tjener ☎SØ 3561
190 (21 bd 49000) A M Christiansen, Bogtrykker
Gwen Ilelm-Hansen, Damefrisørinde ☎SØ 1860
192 (21 be 49300)
Kaj Meistrup-Larsen, Typograf ☎SØ 732
196 (21 cf 44500) Rob. Sauerberg, Repræs. ☎SØ 3363
198 (21 ch 37700) (H F K Petersen, Fenrik)
200 (21 ci 34200) Henry C Berntsen, Værkfører
☎SØ 1953
202 (21 sk 52800)
Ebbe Christensen, Dyrlæge ☎SØ 7781
204 (21 g 66000) »Søndre Munkegaard«
(J Andersen, Murerm., m. fl.)
.....
214 (21 dv 67600)
Peter Berg, Handelsgartner ☎SØ 2908
216 A (21 fo 49700)
Viggo Hansen, Handelsrejsende
Agnes Svane Hansen, Fodplejer Fru ☎SØ 1967
216 B (21 c 40500) Math. Andersen, Fru
Otto Andersen, Fabrikant ☎SØ 1365
Exentrik, Værktøjsfabrik ☎SØ 1867
218 (21 u 42600) Jens Th. Hansen, Gartner
1 Niels Chr. Hansen, Overportør
220 A (19 ao 1900000) (A/S Gentofte Parkgaard)
(jvf. 220 B, 222 A-B, 224 A-B & Plantevej 1-5)
s Peter Jensen, Vicevært ☎SØ 4453
K Svensson, Bagerm.
Irma Svensson, Damefrisør ☎SØ 5942
1 K Lund-Hansen, Assist. ☎SØ 8081
Ketty Therkildsen, Frk. ☎SØ 5829 y

TH. JENSEN. Blikkenslagermester. Brogaardsvej 26. Tlf. GE 162-262

2 A Bülow-Petersen, Kontorchef ☎SØ 6639 y
Kurt A Petersen, Smed
3 G Haurum, Brandinsp. ☎SØ 8309
Henn. Kristensen, Repræs.
4 E Carl Svendsen, Ingeniør ☎SØ 5694 x
Helen Søndergaard, Fru ☎SØ 9270

220 B (jvf. Nr. 220 A, samme Ejd.)
s E Lundbeck, Assist.
Niels Ottesen, Søløjtn. ☎SØ 1244
1 O Marker, Styrmd.
S R Olsen, Kommis
2 Preben Uglebjerg, Skuespiller
L Graulund Olsen, Civiling.
3 Jørgen Christiansen, Løjtn.
Preben Jacobsen, Revisor ☎SØ 8016
4 Frede Lorentzen, Bankass. ☎SØ 9166
A Bottos, Overfenrik

222 A (jvf. Nr. 220 A, samme Ejd.)
s V Strandby Sørensen, Montør
Erik L Nielsen, Guldsmed
1 Harald Pedersen, Formd.
Bent Larsen, Ingeniør ☎SØ 6639 v
2 **Ingemann Hansen, Sporv.funkt.**
Axel Andreasen, Forretn.fører ☎SØ 8064
3 Knud Nielsen, Typograf
Aa. Rødding Larsen, Chauffør ☎SØ 1457 u
4 M Sølvsteen, Fru
Poul Høj Jensen, Murer

222 B (jvf. Nr. 220 A, samme Ejd.)
s **Jørgen Petersen, Maler**
V Ulsted Jensen, Politibetj.
1 Evald Møller, Maskinm. ☎SØ 5020
H J Skjerning, Toldassist. ☎SØ 3841
2 Conny Haas, Snedker ☎SØ 8123
Ditlev Petersen, Ingeniør ☎SØ 6937 x
3 **H Landil Andersen, Telefonmontør ☎SØ 6241**
E Bjerregaard Jensen, Tjener
4 P A Niebuhr, Assist. ☎SØ 5829 v
Ove Claus Hansen, Arkitekt ☎SØ 7007

224 A (jvf Nr. 220 A, samme Ejd.)
s **K & M Wilkenschildt, Frknr.**
Kjeld Simonsen, Repræs.
1 Poul Madsen, Dekoratør ☎SØ 6937 u
R Russel, Maskinist ☎SØ 394 u
2 Axel Nielsen, Sekr. ☎SØ 1467 x
P Hjorth-Jensen, Repræs. ☎SØ 7884
3 Anders Jacobsen, Bryggerarb.
S Torp Petersen, Søløjtn.
4 Per Johansen, Civiling.
H Boysen, Revisor

224 B (jvf. Nr. 220 A, samme Ejd.)
s Holger Hansen, Restauratør ☎SØ 4522
H Maindal, Styrmd. ☎SØ 8270
1 I Rostung, Fru ☎SØ 6813
Magr. Pedersen, Fru
2 Jens Bjerre Jensen, Købmd.
K Gregersen Overvad, Ingeniør ☎SØ 3665
3 Gunnar Jørgensen, Revisor
S Rønberg Laugesen, Afd.leder ☎SØ 9138
4 **Olga Zuntz, Fotograf ☎SØ 6767**
H Lyfeldt, Afd.leder

226 A (19 hi 648000) (A/S Gentofte Parkgaard) **(jvf. Nr. 226 B & 228)**
s Soffy Poulsen, Fru
s Jens Larsen, Vægter
F Sandberg, Arbejdsmd.
1 J I Andersen, Vognmd. ☎SØ 6096
Sigurd Pedersen, Bryggerarb.
2 Ole Renberg, stud. polyt.
S Christiansen, Frk.
3 T M Thøgersen, Afd.chef ☎SØ 7171
Elsa Richter, Fru ☎SØ 394 x
4 **H E Palm, Civiling. ☎SØ 5978**
Knud Otto, Konstruktør

226 B (jvf. Nr. 226 A, samme Ejd.)
s Inge Berry, Fru ☎SØ 9033
Fl. Schandorff, Litograf
1 Astrid & Gudrun Pedersen, Frknr. ☎SØ 9073
I Wintcentsen, Smed
2 H Thare, Revisor ☎SØ 6911
Erik Bruhn, Revisor ☎SØ 8043
3 Karl Åberg, Assist. ☎SØ 8195
G Gram Jespersen, Fru
4 Stig Laursen, Købmd. ☎SØ 1154 v
Lennart Strøm, Bogholder ☎SØ 9559

228 ((jvf. Nr. 226 A, samme Ejd.)
s J Ekstrøm, Assist.
E Rambøll Andersen, Bogtrykker ☎SØ 7672
1 **Stella Christoffersen, Fru ☎SØ 919**
N J Kindt, Assist. ☎SØ 8082
2 John Mungart, Bogholder
Harry Svendsen, Gas- & Vandm.
3 Erik Tverne, Assist.
T de Coninck Smith, Fru ☎SØ 7628
4 E Telkov, Fru ☎SØ 9331
Harald Jensen, Kørelærer ☎SØ 6085

230 (19 u 132100) (jvf. Nr. 230 A)
(Esther Knudsen, Fru)
s **N C Egeberg, fhv. Barberm.**
H Kløvborg Jacobsen, Arbejdsmd. ☎SØ 5522
1 Sv. Aa. Jensen, Mekaniker ☎SØ 4345 y
Carl Nielsen, Frugthdlr.
2 **Erland Rasmussen, Disponent**
Børge Nielsen, Salgschauffør ☎SØ 3690
3 **Erling Møller, Murerm. ☎SØ 3883**

230 A (se Nr. 230) (samme)
s Viggo Jessen, Vinduespolerer
Johanne Nielsen, Fru ☎SØ 7342
1 Jesper Høm, Fotograf
C Lumholtz, Frk.
2 Ingeb. Kinzi, Fru ☎SØ 7517
Chr. Raun, Arbejdsmd.
3 Esther Knudsen, Fru ☎SØ 6621

232 (19 dr 168500)
M J Guntofte, Fru ☎SØ 3067
s Otto Mansa, Konfektureforr. ☎SØ 4732
K L Pauly, Cykleforretn.
1 W Romanko, Søfyrbøder ☎SØ 4345 v
2 Poul Olsen, Kontorist
Rud. Holgersen, Mekaniker ☎SØ 2562
3 S. Aa. Harden, Tapetsererm.
Helge Christensen, Amanuensis ☎SØ 8415
4 Jakob Petersen, Politibetj.
Alfr. Guntofte, Bogholder ☎SØ 6629

234 (jvf. Grøntoften 1—7 & Søborg Hovedgade 12)
Vangedevejens Wienerbageri (T Kassow)
☎SØ 505
1 Holger Rasmussen, Isenkræmmer ☎SØ 5692
Jobs. Andersen, Inspektør
Ejd. A/S Grøntoften ☎ SØ 968 v
2 Evan Andersen, Blikkensl. ☎SØ 8545
H J Johansen, Maskinarbejder

234 A (19 b, at, au, av) (Samme)
s **H P Rasch, Gartner**
T Kassow, Bagerm.
1 Karl Nielsen, Kapt. ☎SØ 4134 y
A Christensen, Fru
2 Emmy Jørgensen, Fru ☎SØ 3842 y
Marius Andersen, Portør

236 (20 aa 185000) (jvf. 236 A) (E Brandes, Fru)
s **H M Rasmussen, Varmemester ☎SØ 3842 u**
.....
1 **K O Duus, Sporvejsfunkt.**
P Hollensted, Specialarb.
2 Yvonne Bendixen, Fru
Ida Bendixen, Fru ☎SØ 3019
3 **B Werner, Portør**
Gunnar Pedersen, Marcipanmester ☎SØ 5130
4 Leif Bj. Petersen, Speditør ☎SØ 2659 y
Einar Sørensen, Typograf

236 A (se Nr. 236)
s S S Olsen, Laborant
Kai Nielsen, Væver
1 **Boye Larsen, Tømrerm.**
B Fischer Pedersen, Eksped.
2 Thyge Nielsen, Tankbest.
Anders Petersen, Bryggerarb.
3 H J Delager, Typograf ☎SØ 968 u
H Brinkløv Jensen, Disp.
4 J C Nielsen, Repræs.
Carla Dambmann, Fru ☎SØ 2600

238 (20 o 181600) (jvf. 238 A) (E Brandes, Fru)
s **Andr. Knudsen, Slagter**
E Holm Petersen, Forretn.fører
1 .....
P Gjedde Hvild, Anlægsgartner ☎SØ 2659 v
2 H T R Pedersen, Portør
Margr. Højlind, Fru ☎SØ 6701 y
3 **Axel Bak, Brandmester ☎SØ 3842 x**
Osv. Christiansen, Gartner ☎SØ 9640
4 **V Damgaard, Fru**
Bodil Andersen, Fru ☎SØ 4924 x

238 A (se Nr. 238)
s **Hugo Nielsen, Chauffør**

Er Deres radioapparat i uorden? Saa ring til OR 2843, Andresen, Ing.

E H Persson, Mekaniker
1 **H Sønderbech, Filmsoperatør**
Normann Andersen, Smed ☎SØ 4661 y
2 Erik Bentzen, Bager ☎SØ 5793 u
Ove Nørskov, Arbejdsmd.
3 Georg Johansen, Assist.
Nancy Hansen, Sygepl. ☎SØ 4661 x
4 Nina Kofoed, Fru ☎SØ 7625
Eigil Thomsen, Arbejdsmd.
240 (20 o 105000) (jvf. 240 A)
(Den fransk Reformerte Kirke i Kbhvn.)
s Hans E Knudsen, Bødker ☎SØ 6452
S N Jacobsen, Fru ☎SØ 859
1 **Frits Larsen, Gasværksarb.**
O Klim-Hansen, Fabriksarb.
2 Axel Rasmussen, Arbejdsmd.
Johs. Nielsen, Maskinarb. ☎SØ 5784 y
240 A (20 o se Nr. 240) (Samme)
s **Niels Birk, Bryggerlarb.**
E Brandt, Vaskemester ☎SØ 4345 x
1 Marie Lauritsen, Fru
A M Jørgensen, Vicevært, Gartner
2 **C F Schulenburg, Arbejdsmd.**
Børge Z Jessen, Disponent
242 (20 f 139500) (A/S Dansk Shell)
Shell Service Station ☎SØ 705
Børge Møller, Benzinforhdlr. ☎SØ 7578
Søborghus Autoservice (Aksel Wickman) ☎SØ 4507
Alfr. Jensen, Tankpasser
Johanne Jensen, Dameskræderinde ☎SØ 6357

Vangeporten

Postd.: Charl. Bylag: Bernst. Sogn: Ordrup
fra Ordrupvej ca. 158

3 (10 ag 80000) (Hans Carlsen, Fuldm.)
Sv. Blichert, Fuldm.
C Riparbelli, Fru ☎ OR 5081
5 (10 ce 65000) Jørgen Brandt, Civiling. ☎OR 5645

Vasehøjvej

Postd.: Charl. Bylag: Ordrup. Sogn: Skovsh.
fra Gyldenlundsvej til Ordrup Jagtvej 68

1 (3 mn 60000) M Glahn, Fuldm. ☎OR 4818
V Raben-Korch, Prokurist ☎OR 4591
3 (4 ko 43000) G Ørsted, fh. Arkivar ☎OR 5009
5 (3 nh 65000) (Lothar Sørensen, Fabrikant)
— . — . — . — . — . —
7 (3 ni 58000) Eiler Rasmussen Prokurist ☎OR 5043
9 (3 ni 65000) Hans Juhl, Kontorchef ☎OR 7547
11 (3 mu 65000) (K Bohnstedt-Petersen, Direktør)
V Bohnstedt-Petersen, Fru ☎OR 1814
13 (3 ms 59000) (J M Hertz, Statsadvokat m. fl.)
J M Hertz, Statsadvokat ☎OR 7312
2 (3 kl, lt 75000) Ingeb. Nielsen, Fru ☎OR 223
Tove Kjølhede, Fru ☎OR 8498
4 (3 ls 65000) Johs. Keiding, cand. pharm. ☎OR2308
6 (3 mg 62000) Jørgen Møller, Repræs. ☎OR 2725
8 (3 mf 65000) J P Zilstorf, Dir. ☎OR 2812
10 (3 kx 55000) Einer Andersen, Opmålingschef ☎OR 2257
12 (3 kn 70000) O E Ahn, Direktør ☎OR 8346
14 (3 mk 70000) A Hoffmann, Apoteker ☎OR 3021
16 (3 mø 50000)
G Nolsø Petersen, Malerinde, Frk. ☎OR 3406

Ved Banen

Postd.: Gent. Bylag og Sogn: Gjentofte
fra Vældegårdsvej til Gentoftegade 1

1 (23 o, s, bg 62000)
Niels Hansen, Ligningsdirektør ☎GE 2064
3 (23 n 50000) Tonny Thomassen, Fru
Ove Rønn, Direktør ☎GE 2603
5 (23 m 114000) S Albertsen, Gross. ☎GE 519
7 (23 l 82000) Anna Ewald, Fru ☎GE 6573
Grete Lunding Smith, Tandlæge ☎GE 448
9 (23 k 97000) Sv. Aa. Rasmussen, Mekaniker ☎GE 2383
x x x x x x x x x
2 **og 4** (67000) (Statsbanerne)
Erling Nielsen, Overtrafikass. ☎GE 6168
P E Larsen, Overtrafikassist. ☎GE 2764
6 **og 8** (54000) (Statsbanerne)
Ejvind Larsen, Banearb.
A E Laursen, Baneformd.
10-12 (179000) Gentofte Postkontor
A de Renouard, Postmester
14
Gentofte Jernbanestation
Tlf. Gentofte 190
Gentofte Stationskiosk (Søren Sørensen) ☎GE 1664
Kn. Olsen, Cyklehdl. ☎GE 5029
Peter Poulsen, Overkontrolør
16 (Statsbanerne)
Kr. Andreasen, Portør ☎GE 1268
Hans Hansen, Portør

Vedbendvej

Postd.: Hell. Bylag: Gjent. Sogn: Dysseg.
fra Lyngbyvej 303 til Kildedalen

1 = Lyngbyvej 301
Ovela, Konfektionsfabrik ☎GE 3279
3 (4 eq 46200) Alma Petersen, Fru ☎GE 4906
Vagner Jensen, Fuldm. ☎ GE 3399
7 (4 es 45000) Aa. Christiansen, Kontorchef ☎GE 7207
11 (4 ex 45000) A S Worsøe-Schmidt, Overlærer, Fru ☎GE 3742
13 (4 ez 48000) E Nielsen, Revisor ☎GE 3432
15 (4 eø 62200) K Kjær Laursen, Civiling.
17 (4 fb 60000) V Brandt Smidt, Provisor ☎GE 4461
19 (4 fd 60000) Torben Westergaard, Boghandler ☎GE 6821
Stena Kunstforlag ☎GE 6821
21 (4 ff 40000) G Gudmar-Jensen, Konstruktør ☎GE 4759
23 (4 fh 46000) J V Nielsen, Overpostbud ☎GE 743
Erik Christensen, Fabrikant ☎GE 7123
27 (4 fk 43300) M O Knudsen, Gross. ☎GE 1742
29 (4 fm 45500) H Taarup-Andersen, Prokurist ☎GE 7214
31 (4 fo 26000) Jacob Pedersen, ... ☎GE 4831
4 **(jvf. Lyngbyvej 303 A, samme Ejd.)**
s H M Jensen, Prokurist ☎GE 3494
.....
1 Johs. E Andersen, Overlærer
Edith Dam, Bibliotekar, Frk. ☎GE 3689 y
6 (4 fz, fæ .....) Kn. Palle, Driftsleder ☎GE 6634
8 (4 fø 46500) Andr. Hansen, Dyrlæge ☎GE 2048
10 (4 gb, ge 54000) O E Olsen, Bestyrer ☎GE 3366
12 (4 gd 100000)
A J Mortensen, Konditor ☎ GE 4770
Else Mortensen, Sygehjem ☎ GE 4770
14 (4 gf, gg 40000) Andr. M Diemer, Købmd.
16 (4 gh 58600) H V Henk, Overing. ☎GE 2249
20 (4 gk 39000) E Rye Andersen, Trafikkontr. ☎GE 4837
22 (4 gm, yø 58000) A Nikolin, Ingeniør ☎GE 2378
28 (4 gq, gs 35000) B Clausen, Ingeniør
30 = Kildedalen 5

Ved Bommen

Postd.: Gent. Bylag og Sogn: Vangede
fra Lyngbyvej 403 til Vangedevej 47

1 (2 dy 64000) P Aarup Christiansen, Gross. ☎GE 1979
3 (2 ey 61000) S Beyer Clausen, Kørelærer ☎hem.
5 (2 ex 54000) H Laage-Petersen, Civiling. ☎GE 3475
7 (2 ei 66000) Otto Willerup, Arkitekt ☎GE 1569
9 (2 dø 52000) John G Myhre, Gross. ☎GE 1791
9 A (2 dæ 61000) Harry Holm, Tegner ☎GE 2152
11 (2 ap 53000) Axel Jørgensen, Direktør ☎GE 1821

ELEKTRISKE REPARATIONER - Kemp & Lauritzen - Tlf. OR 700

13 (2 ao 50000)
Gunni Christensen, Købmd. ☎GE 5138
15 (2 an 64000) L E Larsen, Snedker
Ruth Rasmussen, Fru
17 (2 am 80000) P Binzer, Direktør ☎GE 402
21 (2 ak 51000) P Pedersen, Murer ☎GE 5042
23 (2 ai .....) V Enderslev, Fuldm. ☎GE 7637
25 (2 ah 68000) Sv. Rasmussen, Slagterm. ☎GE 1045
27 (2 af 104000) Axel Frandsen, Repræs. ☎GE 2084
Dagmar Fønss, Fru ☎GE 7018
31 (2 y 54000)
W Deth Lydersen, Skibsinsp. ☎GE 2241
33 (2 x 68000) Kaj Brostrøm, Prokurist ☎GE 3910
35 (2 v 48000) J C Christensen, Maskinarb.
4 (2 ch 54500) (A/S BP Oliekompagniet)
H Stensholm Sørensen, Fragtmd. ☎GE 7604
6 (2 i 62000) Chr. Carlsson, Hovedkass. ☎GE 3603
8 (2 k 52000) Astrid Christensen, Fru ☎GE 1255
8 A (2 db 48000) P H Wesenberg, Eksp.sekr. ☎GE 2890
10 (2 l 51000) Peter Gørtz, Dyrlæge ☎GE 6568
12 (2 m, ci 74000) Herman Reistrup, Læge ☎hem.
14 (2 er 55000) Ebba Rathsach, Fru ☎GE 3083
16 (2 eq 60000)
H Damsgaard Olsen, Overlærer ☎GE 3424
L Lenskjold, Postkontr. ☎GE 1079
18 (2 n 22000) (F Ø Nøjgaard, ...)
Børge Nielsen, Gartner ☎GE 2486
20 (2 q 53000) H Andersen, Tømrerm. ☎GE 1048
22 (2 dt 43000) R Hauschildt, Kaptajn ☎GE 3372
24 (2 r 52000) A S Nielsen, Prokurist ☎GE 4025
26 (2 t 47000) Ax. Dyrhauge, Fabrikant ☎GE 7291

Ved Eltham

(Privat Vej)

Postd.: Hell. Bylag: Gl. Vartov. Sogn: Hell.
fra Strandvej Nr. 34 mod Øst (blind Vej)

1 (7 as, au 2500000) (A/S Eltham)
(jvf. Nr. 3—17 og Strandvej 34-36-36 A)
s Norma Boje, Damefrisørinde, Frk. ☎RY 5775
Verner Boje, Kemigraf
Kai Allerup, Fabrikant ☎ hem.
1 Ellen Lauritzen, Fru ☎RY 227
Chr. Hansen, Civiling. ☎hem.
Elise Jørgensen, Fru ☎RY 6767
H S Stattau, Overassist. ☎RY 4956 x
3 Dodde Haderup, Fru ☎RY 7912
Magda Rasmussen, Frk. ☎RY 4956 y
4 Gudrun Jensen, Fru ☎RY 4466
Inger Erichsen, Fru ☎RY 2257 u
3 (se Nr. 1 (Samme)
s Anna E Møller, Komm.lærerinde ☎RY 4693 y
H Matthisson-Hansen, Fuldm. ☎RY 9511
1 M Ewertsen, Fru ☎RY 8647
Lily Rasmussen, Fru ☎RY 4134 x
2 Sv. Nielsen, Arkitekt ☎RY 847
Axel Fischer, Sekretær ☎RY 9065
3 Erik Boesen, Salgschef ☎RY 4013
Sven Thaarslund, Civiling. ☎RY 7060
4 **Margr. Bald, Fru ☎RY 1515**
Willy Grib, Gross. ☎RY 485
5 (se Nr. 1) (Samme)
Helen Tycho, Frk. ☎RY 4544
Johan Schmidt, Blomsterhdlr. ☎RY 6931
1 **Mary Lund, Fru ☎RY 2199 u**
K Sørensen, Frk. ☎RY 5369 y
2 Sv. Hansen, Direktør ☎RY 5595
Karla Jansen, Frk. ☎RY 5406
3 **Rob. Tesch, Direktør ☎RY 4726**
G Engholm, Kontorchef ☎RY 4007
4 N Sjørmann, Dir. ☎RY 7660
.....
7 (se Nr. 1) (Samme)
s L E Jensen, Repræs. ☎RY 5457
Erik Brodam, Prokurist ☎RY 5070
1 **Anna Byberg, Fru ☎RY 5778**
Poul Olsen, Elinstall. ☎RY 7298 y
2 **Johan Duelund, Fabrikant ☎RY 1334 u**
A B L Knudsen, Inspektør ☎RY 5266
s Eigil Hansen, Kontorchef ☎RY 8755
Edith Nielsen, Fru ☎RY 1176
4 Ove Bjørn, Malerm. ☎RY 8703
9 (se Nr. 1) (Samme)
s Asbjørn Høybjerg, Varmemester
A/S Eltham's Ejd. Kontor ☎RY 5768
s **Monna Prior, cand. mag. ☎RY 3356**
1 E Sindberg, Direktør ☎RY 5005
O Winther, Fru ☎RY 7808
2 **Alfred Larsen, Direktør ☎RY 5237**
J E Tind Christensen, cand. pharm. ☎RY 5494 y
3 J Krager, Direktør ☎RY 7750
O J Nørgaard, Fabrikant
4 **Agnethe Lehmann, Frk. ☎RY 6886**
I Brøchner, Fru ☎RY 3437 x
11 (se Nr. 1) (Samme)
s Enok Ø Larsen, Slagterm. ☎hem.
A F Culmsee, Kontorchef ☎RY 7298 x
1 M K Kjær, Fru ☎RY 2199 y
Ingrid Johannsen, Fru ☎RY 4196
2 R Kjær-Madsen, Købmand ☎RY 4402
M Eiken, Læge ☎RY 3883
3 P Nielsen, Skibsinspektør ☎RY 1826
Emilie Franck, Frk. ☎ RY 5336 y
4 Louise Nielsen, Fru ☎RY 4747
Agnes Jeldel, Fru ☎RY 3361
15 (se Nr. 1(Samme)
s Sv. Erik Sørensen, Maler ☎RY 6327
Andreas Heiberg, Politiadvokat ☎RY 3906
1 Johs. Rona, Kontorchef ☎ RY 351
1 Bjarke Linder, Kontorchef ☎RY 910
2 M Hansted, Fru ☎RY 4307
Anders Find Jakobsen, Musiker ☎RY 435
3 E Østergaard Hansen, Urmagerm. ☎RY 5692
A M Svendsen, Fru ☎RY 2300
4 J Boris-Jørgensen, Fru ☎RY 1334 y
Ellen Berthoe, Fru
17 (se Nr. 1) (Samme)
s H J Assing, Sekr.
Jens Ellersen, Bogtrykker ☎RY 460
M Egvang, Skomagerm.
1 Gabriel Jensen, Bankass. ☎RY 97
Mariat Rasmussen, Tandlæge ☎RY 5369 x
Dagm. Fischer, Fru ☎RY 163
2 Børge Delholm, Apoteker ☎RY 1220
Antoinette Madsen, Fru ☎RY 53
K D Berggren, Gross. ☎RY 5310
3 O Lerche, Direktør ☎RY 4670
Otto Petersen, Gross. ☎RY 6782
Anna Philipsborn, Fru ☎RY 3401
4 Kr. Nielsen, LRSagf. ☎RY 7800
Poul Heegaard, Kontorchef ☎RY 9316
Grete Vontillius, Frk. ☎RY 86

Ved Ermelunden

(Privat Vej)
Postd.: Gentofte. Bylag og sogn: Jægersborg
fra Ibstrupvej ....

Postd.: Gentofte. Bylag og Kirkesogn: Jægersborg
2 (3 ed 60000) (A/S Philips Radio)
D-W van der Sijde, Ingeniør ☎GE 6488
4 (3 ec 54000) P Raaschou, Direktør ☎GE 3242
6 (eb 55000) Lennart Hollen, Fuldm. ☎GE 6933
8 (3 da, eo 58000) (Brdr. Friis-Hansen A/S)
E Friis-Hansen, Direktør ☎hem.
10 (3 ep, fc 47000) Aage Hansen, Gross. ☎GE 6462
12 (3 eq, fd 47000) B Bentzen Bilkvist, Gross. ☎GE 6077
14 (3 er, fe 49000) Niels Frandsen, Civiling ☎GE 7275
16 (3 es, fg 49000) A Vedel Tåning, Dr. phil. ☎GE 1695
18 (3 et, fh 47000)
Steen Richter, Eksp.sekr. ☎GE 5919
20 (3 eu, fi 49000) Otto Lassen, LRSagf. ☎GE 2575
22 (3 ev, fk 57000 (Mette Thiele, Fru)
Thomas Thiele, Ingeniør ☎GE 5577
24 (3 ex 52000) C J Liebe, Sekretær ☎GE 6049 u
26 (3 ey 50000) Edm. Hansen, Arkitekt ☎GE 6805
28 (3 ez 49000) Grete Juhl, Fru ☎GE 5472
30 (3 eæ 47000) Sv. Göransson, Prokurist ☎GE 474
32 (3 eo 47000) Igor Moltchanoff, Sanger ☎GE 4260
34 (3 fa 51000) (Edv. Storr, Gross.)
Preben Storr, Direktør ☎GE 2728

Ved Kæret

Postd.: Gent. Bylag: Jægersborg (hvor intet andet er anført). Sogn: Jægersborg
fra Søndersøvej

H. F. AAGAARD A/s ~ Kul ~ Koks ~ Olie ~ Lindegaardsvej 52, OR *2430

4 (1 nc 73000) W Meyer, Fabrikant ☎GE 5471
8 (1 ol 90000) Else Schmidt, Fru ☎GE 454
10 (1 ox 72000) Thorkild Bruun, Revisor ☎GE 5338
12 (1 om 88000) K G Zeuthen, Civiling. ☎GE 4577
14 (1 oo 74000) Y Secher, Professorinde ☎GE 6620
16 (1 oh 68000) E de la Porte, Driftsleder ☎GE 4495
18 (1 nd 75000) Bernh. P Cohn, LRSagf. ☎GE 4825
20 (1 ot .....) J Munksgaard, Tekstiling. ☎GE 638
22 (25 bx ....) M Wilsbech, Civiling. ☎GE 6667
24 (25 bt (af Gent.) 67000) Carl Petersen, Skræderm. ☎GE 6852
26 (25 bv (af Gent.) 90000)
A Tvilstegaard, Læge ☎GE 6486
30 (25 bu ....) Ole Munch, Læge ☎GE 7042
32 (25 bn (af Gent.) 66000)
Aage Dam, Repræs. ☎GE 5560
34 (25 bo (af Gent.) 75000) F A Grimsehl, Civiling. ☎GE 4868
36 (1 op 110000) J A Laursen, Civiling. ☎GE 6898
38 (1 on 70000) H Skov Christoffersen, Civiling. ☎GE 3012
40 (1 nø 73000) Vilh. Andersen, Dir. ☎GE 5068

Ved Renden

Postd.: Søbg. Bylag: Vang. Sogn: Dysseg. ved Slotsvej

13 (20 ca 35400) H Ebskov, Snedker
15 (20 cb 46600) R Hansen, Maskinm. ☎SØ 1477
17 (20 ee 48800) Chr. Andersen, Mekaniker ☎SØ 8327
19 (20 ef 62400) Poul Christensen, Prok. ☎SØ 2313
21 (20 eg 38300) Frits Bruhn, Bogholder
23 (20 eh 41000) Harald Jensen, Skotøjshdlr. ☎SØ 8322
25 (20 ei 67200) Marius Rasmussen, Tilskærer
Oluf Jørgensen, Kontorchef ☎SØ 3546
27 20 ek 62000) Louis Yttesen, Blikkensl. ☎SØ 1745
H Sehested Bloch, Kunstmaler ☎SØ 2068
29 (20 el 50800) M H Devantier, Sadelmagerm. ☎SØ 2066
31 (20 em 50000) C Aa. Christensen, Værkfører ☎SØ 631
Freilif Stahl, Fabrikant ☎SØ 4893
33 (20 en .....) Egon Mathiesen, Tandlæge ☎SØ 6955
35 (20 cc 45500) Harald Torpe, Skolepsykolog ☎SØ 4551
35 A (20 fu 50800) K W Rasmussen, Ing. ☎SØ 4152
39 (20 du 50200) C E Jensen, Karetmagerm. ☎SØ2863
41 (20 dv 40000) Wm. Larsen, Ingeniør ☎SØ 7431
43 (20 dx 36900) E V Madsen, Maler
Carl Knudsen, Maskinarb.
45 (20 dy 44000) Kethua Holbech, Fru ☎SØ 1768
47 (20 dz 34200) Henr. A Andersen, Metalsliber ☎SØ 5963

Ved Stadion

Postd.: Gent. Bylag og Sogn: Vangede fra Brogårdsvej 40 til Gentofte stadion

2 (6 bo 1680000) Nordiske Insulinlaboratorium ☎GE 1900
4 (6 cg 900000)
Gjentofte Badmintonklub ☎GE 400
Ebba Andersen, Restautrice, Fru ☎GE 6398
6 (6 cf 1265000) (Gentofte Kommune)
Gentofte Kommune Stadion ☎GE 4142
Restaurationen ☎GE 4143
Em. Andersen, Forvalter ☎ GE 4142

Vemmetofte Allé

(Privat Vej)

Postd.: Gent. Bylag: Gent. Sogn: 3—11 & 2—12 Helr.lund, Resten Gent. fra Baunegårdsvej ca. 47 ....

3 (11 aq 100000) (Københavns Amtsråd)
Ib Andersen, Overlæge, Dr. med. ☎GE 7203
5 (11 av 80000) G Foldskov, Fru ☎GE 2175
7 (11 ar 80000) C Gotthardt, Ingeniør ☎GE 3377
9 (11 at 75000) O Hänschell, Operasanger ☎GE 2065
11 (11 az 100000) Edv. Strandberg, Dir. ☎GE 4780
15 (12 fv 78000) (Københavns amtsråd)
Hroar Haldbo, Overlæge ☎GE 3711
17 (12 fu 68000) Rob. E Petersen, Bogtrykker ☎GE 6305
19 (12 ft, ...) M P Brande Madsen, Politikommisær ☎GE 7063
21 (12 ts 62000) Børge Poulsen, Mægler ☎GE 6223
23 (12 fr) P E Bjørrild, Sekr. ☎GE 5529
25 (12 fq 50000) Peter J Petersen, Frugthdlr.
1 Chr. Lausen, Smed
27 (12 fp 52000) Echardt Larsen, Prokurist ☎GE 3148
29 (12 fo 75000) G Jespersen. Dir. ☎GE 11
Kn Gregart, Salgschef ☎GE 6925
33 (12 kæ 85000) Karin Norup, Fru ☎GE 6301
35 (12 ke 56000) Poul Nielsen, Urmager ☎GE 332
J Schleisner-Petersen, Konstruktør
37 (12 kd 60000) E Lindhard, Dir. ☎GE 4775
39 (12 ks. kt, pæ. pø 75000)
Sofus Schøtt-Petersen. Gross ☎GE 965
6 (11 au 75000) Sv. A Woldbye, Direktør ☎GE 2170
10 (11 af 115000) M Brandt, Arkitekt ☎GE 2150
12 (11 z, 12 eæ 95000) Kai Dam, Fabrikant ☎GE 846
18 (12 fc 155000) Leo Frederiksen. LRSagf. ☎GE 116
20 (12 fd 68000) Jørgen Tvevad, cand. mag. ☎GE 7733
22 (12 fe 73000) C V Jensen, Kontorch. ☎GE 1027
26 (12 fg 38000) Henriette Jørgensen, Enkefru
H Andersen, Tapetserer ☎GE 483
28 (12 fh 68000) Skytte Nielsen, Red. ☎GE 834
30 (12 fi 58000) (Murerm. Anton Nielsen's Bo)
32 (12 fk 56000) K R Hansen, Forv. ☎GE 5220
34 (12 fl 68000) E Marslund. Overlærer ☎GE 5960
40 (12 la 58000) Maren Lemann, Frk. ☎GE 1068
Jan Reiter, Arkitekt
42 (12 lb 70000) Meta Weber, Fru ☎GE 692
Ellen Berg, Fru ☎GE 7493
44 (12 lc 42000) S C Gottfried, Instrumentm. ☎hem.
46 (12 ld 58000)
E Buch-Pedersen, Afd.ingeniør ☎GE 3646

Vermehrensvej

Postd.: Klamp. Bylag: Ordrup. Sogn: Skovsh. fra Rosavej til Dalsgårdsvej

3 (6 re 80000) Viggo E Johansen, Tapetsererm. ☎OR 5178
5 (6 qq, sa 90000) Anton Hansen, Dir. ☎OR 2038
7 (6 gd 80000) Herluf Raun, Civiling. ☎OR 5558
11 (6 rx 90000)
J Lambreth Rasmussen, El.installl. ☎OR 5755
15 (6 ql, rd, ry, ræ 103000)
Rikard Ehrhardt, Gross. ☎OR 4444
4 (6 qx 75000) R A Kraft, Trafikinspekt., cand. jur. ☎OR 6525
P O Østergaard, Bladforlægger ☎OR 6525
6 (6 mc 85000) (Frederik Larsens Fond)
Fred. Larsen, Gross. ☎OR 5166
8 (6 ls 70000) Erik I Schmidt, Sekretariatschef, cand. polit. ☎OR 4654

Wernersvej

(Privat Vej)

Postd.: Charl. Bylag og Sogn: Ordrup fra Rådhusvej 22

1 (11 fh 100000) (A/S Hanias)
Jørgen Rindom, Gross. ☎OR 103
3 (11 dq 75000) A Sandgreen, Fru ☎OR 197
Aase Sandgreen, Tandlæge ☎OR 197
5 (11 dp 82000) Herm. Jacobsen, Gross. ☎OR 964
S I Bruun, Overbanemester ☎OR 3039
Poul Hansen, Assurandør ☎OR 6082
7 (11 do 76000) (Peter F Heering, Fa.)
Preben Ipsen, Prokurist ☎OR 5863
H P Nielsen, Fuldm. ☎OR 3055
11 (11 ef 95000) Henry Tuxen, Civiling. ☎OR 1076
6 (11 eu, ev 87000) N Chr. Kragh, Gross. ☎OR 6254
8 (11 ec 45000) Egon Madsen, Operasanger ☎OR 4691
10 (11 ed 75000) Daniel Dirksen, Pensionatsejer ☎OR 35047

TH. JENSEN - Alle Slags sanitære Installationer - Tlf. GE 162-262

Vespervej

Postd.: Hell. Bylag: Gent. Sogn: Helr.lund
fra Niels Andersens Vej ca. 35 til Tuborgvej

3 (9 fz 65000) T Bjerge, Prof. ☎HE 6803
5 (9 fv 68000) K Lübcke, Fabrikant ☎HE 8514
7 (9 gc 78000) Axel Hansen, Overing. ☎HE 3095
9 (9 gb 66000) (Fr. Stouge, Blikkenslagerm.)
N Sandbergh Stouge, Tandlæge ☎HE 5792
11 (9 hb 70000) G S Jønsson, Tapetserer ☎HE 2535
Rigm. Claudi Hansen, Skoleinspekt., Frk.
☎HE 8784
Charlotte Lou, Massøse ☎HE 6510
13 (9 fs 70000) H Hansen, Red. ☎HE 4641
17 (9 fr 56000) (Holger Prehn, Typograf, m. fl.)
Ernst Prehn, Afd.leder ☎HE 8257
Holger Prehn, Typograf
27 (8 ic 106000) **Jean Laraignou, Civiling.** ☎HE 5216
33 (8 hp 92000) Kay Dyhr, LRSagf. ☎HE 446
2 (9 gø 80000) E R Henningsen, Landsdommer
☎HE 4742
4 (9 gr 68000) P Ferdinandsen, Gibsst. ☎HE 2513
8 (9 fu 70000) Niels Børresen, Metalvarefabrikant
☎HE 2657
10 (9 gs, 10 eh 94000) W Schou, Direktør ☎HE 3755
12 (9 fæ, 10 dn 62000) Sv. Kjærsgaard, Autoreparatør
☎HE 5874
14 (9 ge, 10 dq 69000)
P Scharff Hansen, Bogtrykker ☎HE 6618
16 (9 fl 54500) H Rørly, Gross. ☎HE 6215
18 (9 ft 70000) E Kjellerup, Repræs. ☎HE 6933
20 (9 fy, 10 dm 65000) N Groth Larsen, Fabrikt.
☎HE 4413
22 (9 fk 65000) Just Abildgaard, Dir. ☎HE 7863
24 (9 gt 96000) (jvf. Nr. 26)
Dybdal Jensen, Kontorchef ☎HE 6025
26 (jvf. Nr. 24, samme Ejd.)
Johs. Hausted Schmidt, LRSagtører ☎HE 27
28 (8 hx, 9 gu 100000) (jvf. Nr. 30)
(Ellen Glens, Fru & H A Willumsen, Repræs.)
Ellen Glens, Fru ☎HE 7234
30 (jvf. Nr. 28, samme Ejd.)
H A Willumsen, Repræs. ☎HE 7200
32 (8 id 78000) Elisabeth Jensen, Fru ☎HE 3655
Kaj Melchiorsen, Prokurist ☎HE 2885
34 (8 ir 105000) Carl Stief, Professor, Dr. phil.
☎HE 8603
36 (8 iu ....) (Aage Rothenborg, Ingeniør)
36 A (8 ix 120000) C A von Bülow,Gross. ☎HE 5101
38 (8 en jvfr. Tuborgvej 108) (Københavns Skomagerlaug) Skomagerlaugets Stiftelse
40 (8 en) (Samme)
Martin Aarslev, Inspektør for Stiftelsen
☎HE 3421
.....
42 (8 en) (Samme)
s **A Alexander, Kemigraf, ☎HE 5416 y**
A M Gad, cand. mag., Frk. ☎HE 4432 y
E Gram, Viceinspektrice ☎HE 4451 x
Frida Andersen, Kassererske, Fru
2 Ida Møller, Sygepl., Frk. ☎HE 6135 x
44 (8 en) (Samme)
s Kamma Nielsen, Overass. ☎HE 8620
Karna Josephsen, Fru
Ane Andersen, Sygepl. ☎HE 2784 x
1 **Agnete Frølich, Enkefru ☎HE 5245**
Th. Fuhrmann Jensen, Fuldm.
Astrid Theilbøl, Frk.
2 C Nielsen, Viceskoleinsp., Frk. ☎HE 4432 x
K M Hall, Fru ☎HE 2784 v
Elna Jespersen, Fru ☎HE 4432 v

Vesterbyvej

Postd.: Gent. Bylag og Sogn: Vangede
fra Stolpegårdsvej 3 til Snogegårdsvej ca. 18

9 (33 i 38000) L Carstens, Civiling. ☎GE 1077
H Wortziger, Smed
11 (33 k 34000) K K Larsen, Præst ☎GE 3848
13 (33 h 38000) Bent Noer, cand. pharm. ☎GE 5330
15 (27 am, 33 57000)
Kjeld Jensen, Overfaktor ☎GE 2440
Erik Sørensen, Konduktør
17 (27 an 30000) Asta Stenstrøm, Fru
19 (27 ao 34500)
B Damgaard-Jørgensen, Murerm. ☎GE 3707
21 (27 at 33000)
Einer Petersen, Salgskusk ☎ GE 2789
23 (27 au 34000) N Danielsen, Maskinm. ☎GE 4027
25 (27 av 42000) (J Karlqvist, Fru)
Maren Oesten, Fru ☎GE 2192
2 (27 ø 28000) Peder Henriksen, Tømrer ☎GE 5829
10 (27 a 65000) (O E Jønsson, Snedkerm.)
s **Willy Hansen, Murerarbmd.**
Børge Poulsen, Arbejdsmd. ☎GE 4869 v
Axel Poulsen, Vognmand
Martin Jeppesen, Arbejdsmd.
Clara Jensen, Fru
12 (33 a 72500) Sv. E Jensen, Entreprenør ☎GE 7163
14 (27 ab 42000)
J Anker Hejlsø, Fabrikt. ☎GE 737
16 (27 ac, 33 f 41000)
V Bernt Hansen, Assist. ☎GE 1622
Dania, Bælgefabrikken ☎GE 7481
18 (27 ad 38000) K Ryyd, Fru ☎GE 6232
20 (27 ae 37000) Karla Mogensen, Fru ☎GE 7181
22 (27 ar 39000) E M Flemmer, Mejerijejer ☎GE 7240
24 (27 ag 66000)
P M Nielsen, Entreprenør ☎GE 2314
Knud Larsen, Assist.
26 (27 ah 35000) K E Jensen Eksp.sekr. ☎GE 2968
28 (27 ak 37000) Allan Larsen, Salgskusk ☎GE 3604
30 (27 al 42000) Sv. Keil, Afd.chef ☎GE 3804

Vesterdalen

(Privat Vej)
Postd.: Søborg. Bylag: Vangede. Sogn: Dyssegrd.
fra Vangedevej 219 til Engstien

Viadukt Alle

Postd.: Hell. Bylag: Gent. Sogn: Helr.lund
fra Taffelbays Allé ....

1 (13 r, 14 cc 40000) Osc. Jørgensen, Reklamekonsulent
☎HE 3567
3 (13 s 80000) E Karpen, Gross. ☎HE 3485
5 (13 z 38000) E Parm, Fru ☎HE 3180
7 (13 cd, cm 85000) J P Groth Jensen, Malerm.
☎HE 2462
T Gommesen, Mekaniker ☎HE 8475
9 (13 cy 46000) H Hall Jensen, Tegner ☎HE 5013
11 (13 cz 50000) E Leunbach, Fru ☎HE 8665
13 (13 cæ 65000) P A Rosenkilde Gram, Bygningsinspektør ☎HE 711
15 (13 dz 55000) V P Hansen, Missionær ☎HE 841
17 (13 dm 62000) Axel Marcussen, Overlærer
☎HE 8372
19 (13 dæ 65000) R H Grønlykke, Dir. ☎HE 5838
21 (13 dt 58000) Sv. Lindberg, Disponent ☎HE 3493
23 (13 du 40000) Olaf Black, Gross. ☎HE 5181
25 (13 dh 47000) H V Jacobsen, Civiling. ☎HE 7519
27 (13 dn 59000) G K Jensen, Civiling. ☎HE 2316
2 (13 co 72000) Ivar Lemche, Gross. ☎HE 2873
4 (13 cp 52000) Edm. Andersen, Overass. ☎HE 2212
6 (13 cø 55000) V Norup, Koncertmester ☎HE 5001
6 A (13 km 110000) (Retouchørernes Hus A/S)
(jvf. Taffelbays Allé 17, samme ejd.)
Bent Sundby, Fabrikant ☎HE 653
8 (13 da 89000) Ole Norgart, Spediter ☎HE 2990
H C Norup, Afd.ing. ☎HE 1280
10 (13 db 35000) Claus Allan Christensen, Arkitekt
☎HE 2132
12 (13 dl 40000) C F Marcussen, Overass.
P J Marcussen, Urmager
14 (13 dk 50000) Vilh. P Naver, Kontorch. ☎HE 1716
16 (13 di 45000) H de Lichtenberg, Arkitekt ☎HE 3472

Wiehesvej

Postd.: Hell. Bylag: Gjent. Sogn: Magleg.
fra Stigårdsvej ....

RADIO - Ingeniør Sven Andresen, Jægersborg Alle 11 - Tlf. OR 2843

1 = Stigårdsv. 5
3 (19 u 40000)
A Rask Nielsen, Fru ☎HE 1679 y
Aa. Høimark, Repræs. ☎HE 1639
5 (19 v 60000) Hans Følsgaard, Gross. ☎HE 5552
7 (19 x 47000) M Tvermosegaard, Fru ☎HE 1866
9 (19 y 49000) O R Hinding, Kontorassist. ☎HE 116
11 (19 z 38000) Chr. Bentzen, ORSagf. ☎HE 4118
13 (19 æ 38000) Gudrun Andersen, Fru ☎HE 6239
15 (19 ak 36000) (J Chr. Pedersen, Varmem.)
Ida Tjellesen, Frk. ☎HE 1859
Johs. Nordmark, Konditor
17 (19 ad 30000) Thv. Nielsen, Hattemager ☎HE 7365
Jørger Kurt Nielsen, Frugthdlr.
Poul Busse, Lagerchef
2 (19 ba 44000)
Lønne Møller Nielsen, Malerm. ☎HE 6575
Arne Petersen, Købmd. ☎HE 636
4 (19 aø 57000) John Thomsen, Murrem. ☎HE 822
Kurt Christensen, Civiling. ☎HE 3160
Else Christensen, Fodpleje ☎HE 3160
6 (19 bf 48000) Johs. Larsen, Købmd. ☎HE 4699
8 (10 bg 20000) Paul Witzansky, Balletdanser ☎HE 212
10 (19 by 36000)
Ebbe Fog, Tegner ☎HE 6081
12 (12 bz, ce 45000) Fr. Christensen, Lønningsinspektør ☎HE 2540

Viggo Rothes Vej

Postd.: Charl. Bylag: Gjent. Sogn: Magleg.
fra Hartmannsvej til Espérance Allé

1 (20 f, 128 — 50000)
Ellen Hafn, Fru ☎HE 1524
3 (20 g 61000) Wilh. Sponneck, ps. Oberst ☎HE 7442
Marie Brøndsted, Frk. ☎HE 7985
Astrid Hvidberg, Frk. ☎HE 3197 y
5 (20 d 74000) Jørgen Rindom, Gross. ☎HE 7420
7 (20 h, i 98000) H P Lading, Dir. ☎HE 2655
9 (20 k, l, z 110000) Peter Dreyer, Dir. ☎HE 3919
13 (20 ah, fh, ih 81000) Oluf Bech, Bankdir. ☎HE 1090
15 (20 u, li 50000) (Aase Sørensen, Frk.)
Charlotte, Syge- og Plejehjem
17 (20 ae, ik 79000) K V Jørgensen, Ingeniør ☎HE 3269
19 (20 af, il 78000) (N Mellentin, Fru)
A K Mahler, Bankbestyrer ☎HE 6556
K Kjer, Fru ☎HE 5365
21 (20 v, im 67000) D Giersing, Fru ☎HE 210
23 (20 y, in 58000) Maria Fischer, Fru ☎HE 2609
Aage Fischer, Malerm. ☎HE 2609
Fischer & Fasting, Ingeniørfirma ☎HE 4636
Jytte Ringsted, Fru ☎HE 6673
25 (20 ad, io 83000) J Alb. Lorentzen, Afd.chef ☎HE 1468
27 (20 ac, ip 70000) Chr. Tillisch, Oberstløjtn. ☎HE 1727
Røde Kors, Dansk, Kredsen for Gentofte Komm ☎HE 1777
29 (20 ab, iq 80000) Sv. Reimers, Civiling. ☎HE 5804
31 (20 ba, ir 104000)
F H Acker, Direktør ☎HE 8888
33 (20 br, bø, is 80000)
K K Mandrup-Poulsen, Arkitekt ☎HE 259
35 (20 aa, it 75000) Else Lose, Fru ☎HE 2485
37 (20 ag, iu 104000)
Erik Pontoppidan, LRSagfører ☎HE 4342
39 (20 bi, iv 130000) Kjeld Rørdam, HRSagf. ☎HE 5077
39 A (20 pu, pv 81000)
Elsa Femmeberg, Fabrikt., Fru ☎HE 6401
41 (20 ax, ix 66000)
W Krogh Andersen, Gross. ☎HE 374
43 (20 aq, iy 99000)
P Terkelsen, Kontorchef ☎HE 5266
45 (20 ar, iz 70000) Poul Poulsen, Gross. ☎HE 463
A S Axelsen, Kontorchef ☎HE 8486
47 (20 as, iæ 65000) C Asbjørn Smitt, Fru ☎HE 966
49 (20 at, iø 85000) E Sebbelov, Dir. ☎HE 71
51 (31 ef 68000) J Helweg-Larsen, LRSagf. ☎HE 4177
53 (31 eg, fc 68000)
(D/S af 1912 A/S & A/S D/S Svendborg)
G Falslev, Dir. ☎HE 5789.
2 (20 ak, an 55000) Carsten Levinsen, Civiling. ☎HE 4022
4 (20 m, q, æ, ø 55000)
Vibeke Nielsen, Frue
Ida Tobiesen, Fru ☎HE 7565
6 (20 n, r 43000) Anna Othel, Fru ☎HE 1426
8 (20 s 51000) K M Friis, Fru ☎HE 1119
10 (20 az, aæ 65000) Anna la Cour, Fru ☎HE 458
Harald Lindow, Overnotar ☎HE 2916
12 (20 fv 110000) Chr. Mourier, Civiling. ☎HE 1238
14 (20 x 57500) Jens Therp, Prokurist ☎HE 5480
16 (20 ay 46000) Inge Dalmo, Fru
E Harridsholm, Gross. ☎HE 629
18 (20 fo 120000) Helge Buch, Ingeniør ☎HE 7018
20 (20 gq 68000) K Thorsøe-Jacobsen, Fru ☎HE 1314
22 = Alexandervej 10
24 (20 ei 55000)
J Lander-Rasmussen, Disponent ☎HE 7166
Uno Schlosrich, Prokurist ☎HE 7422
26 (20 ek 63000)
Erik Mayland, Direktør ☎HE 3860
26 A (20 pi 48000) Astrid Loldrup, Fru ☎HE 1349
28 (20 fø 57000) Poul Madsen, Civiling. ☎HE 418
30 (20 fæ 105000) R Keblet, Fotograf ☎HE 2168
32 (20 fp 87000) Ingrid Jensen, Gross., Fru ☎HE 2946
32 A (20 ho, hp, lh 200000)
(S Mc.Kinney Møller, Fru)
Mogens P Møller, Kaptajn ☎HE 3692
34 (20 fø 80000) Georg Poulsen, Agent ☎HE 561
36 (20 he 62000) Aage Jensen, Kontorch. ☎HE 4215
38 (20 kn 66000) (P Jaster, Dir.)
S Ryder, Direktør ☎HE 179
40 (31 fo, fy 71000) O Bondo Svane, HRSagf. ☎HE 5050

Vilhelmshåbsvej

Postd.: Charl. Bylag: Bernst. Sogn: Ordrup
fra Jægersborg Allé 71 til Bernstorffsvej 246

5 (2 hm 85000) P V Christensen, Skibsreder ☎OR 9281
7 (2 hs 75000) (L Lachmann, Dir.)
Ole Miang, Fabrikant ☎OR 4351
13 = Bernstorffsvej 244
2 (2 mc 90000) (jv. Jægersborg Allé 73)
Johs. Jensen, Befragter ☎OR 5248
6 (2 hk 70000) Ejnar Mikkelsen, Kaptajn, Inspektør for Østgrønland ☎OR 1414
8 (2 hn 62000) C B Christoffersen, HRSagf. ☎OR 124

Wilh. Smidts Vej

Postd.: Gent. Bylag og Sogn: Gjentofte
fra Adolphsvej til Sponnecksvej

7 (1 bu 73000) Arne Bjørk, Professor ☎GE 6145
9 (1 bv 72000) V Hougs, Civiling. ☎GE 1638
11 (bæ 88000) P Schiøtz, Direktør ☎GE 4879
15 (1 ar 78000) H Ricklefs, Gross. ☎GE 1268
12 (1 bl 103000) Tage Bendtsen, Isenkr. ☎GE 4115
14 (1 by 98000) Jørgen S Dreyer, LRSagf. ☎GE 4129

Vilvordevej

Postd. Charlottenlund, Bylag Bernstorff, Kirkesogn
ulige Nr. Jægersborg og lige Nr. Ordrup
fra Femvejen til Klampenborgvej

1 = Fortunvej 2
Femvejens Bageri ☎OR 1657
Winstrøms Lillebiler ☎OR 210
Knud Andersen, Bagerm.
3 (1 fz 43000) (Marie Nielsen, Fru)
Erik Knudsen, Købmd. ☎OR 50
5 (1 apk ....) Alb. Vziel, Dir. ☎OR 9005
9 (1 lt, uh 120000) Sv. F Jacobsen, Dir. ☎OR 7887
11 (1 ik 157000) (A Mellentin & Co. A/S)
Aage Mellentin, Gross. ☎OR 1696
13 (1 bb, er, es 72000)
Ingrid Petersen, Damefrisør, Fru ☎OR 4501
15 (1 az 70000) J Lunøe, Dir. ☎OR 832
17 (1 bg 92000)
K Bülow Jensen, Skibsreder ☎OR 6751
19 (1 pc 53000) K V Rasmussen, Ingeniør ☎OR 4147
21 (1 aø, pd 80000) V Halsted, Disponent ☎OR 3006

RINGE- OG TELEFONANLÆG - Kemp & Lauritzen - Tlf. OR 700

23 (1 ba 60000) R Em. Brandt, Fabrikant ☎OR 7035
25 (1 bs 55000) S A Lauritzen, Repræs. ☎OR 7235
27 (1 cn, abæ, abø 71000)
Sv. W Gisdesen, kgl. Kasserer ☎OR 896
Kn. M Svane, Toldass.
29 (1 cl 63000) Magn. Pedersen, Bogtrykker ☎OR 1443
31 (1 ci 60000) Rob. Madsen, Prokurist ☎OR 7865
33 (1 cx 75000)
H Greiffenberg, Arkitekt ☎OR 463
35 (1 cz 50000) Sven Clausen, Professor, Dr. jur. ☎OR 604
37 (1 cø 50000) (A M Berthelsen, Fru)
Olga Christensen, Fru ☎OR 1940
39 (1 db 50000) Frantz Petersen, Repræs. ☎OR 3901
Ella Møller, Fru
41 (1 em, rs 55000) Poul M Båhncke, Politibetj. ☎OR 667
43 (1 en 105000) Leo Leiding, Mejeriejer ☎OR 4309
45 (1 eo 50000)
V Berthelsen, Afd.chef ☎OR 2980
47 (1 ep 43000) Astrid Müller, Fru ☎OR 346
49 (1 fh 57000) Jenny Grew, Fru ☎OR 1536
51 (1 fi 108000) E Riemann, Fru ☎OR 2032
53 (1 dl 95000) Kuno Drechler, Prokurist ☎OR 196
55 (1 vn 35000) Erik Lage, Civiling. ☎OR 1925
57 (1 oæ 73000) Alfr. Madsen, Ingeniør ☎OR 8751
Axel Rasmussen, Sekretariatschef ☎OR 6614
59 (1 aat 68000) S Mandrup-Poulsen, Fru ☎OR 2786
Fl. Krogh Heghsholm, Malerm. ☎OR 7323
61 (1 ahr 88000) S D Munkler, Gross. ☎OR 6932
61 A (1 ta 82000) Hans H Christensen, Dir. ☎OR 7777
63 (1 abn 70000) H E Knudsen, Læge ☎OR 52
65 (1 abm 72000) L Vitoft, Fru ☎OR 8083
67 (1 abl 73000) L Harfot, Overlærer, Frk. ☎OR 3558
Iver Lindberg Toft, Kapt.løjtn ☎OR 8468
69 (1 abt) (Alfr. Raffel, Gross.)
71 (1 aqb) (C J Pieke, Dir.)
2 (10 k, l, m 70000) (NESA)
4 (10 ac 80000) Erik Carstens, Psykoanalytiker, cand. polyt. ☎OR 5331
6 (10 ad 80000) P J Stubbæk, Civiling. ☎OR 844
8 (10 ø 90000) Emil Petersen, Gross. ☎OR 1709
M Wolf, Politiinsp. ☎OR 6310
10 (10 r 70000) Poul E Andersen, Kreditchef ☎OR 3409
12 (10 p 70000) Jørgen Krabbe, Dir. ☎OR 4303
14 (10 q 70000) Mogens Sejersen, LRSagf. ☎OR 4032
16 (10 n 60000) Edith Nyholm, Fru ☎OR 1849
18 (10 o 70000) Aage Sell-Petersen, Købmd. ☎OR 6753
20 (10 s, 13 d 95000) P Hacker, Gross. ☎OR 4927
Alf Jarl Thuree, Gross. ☎OR 8317
Tone Haugen, Læge ☎OR 5310
22 (13 e 90000)
O V Andersen, statsaut. Revisor ☎OR 7286
24 (9 c 52000) Viola Bækgaard, Fru ☎OR 2933
H Bækgaard, Gross. ☎OR 8820
26 (8 c 80000) T Warlev, Fuldm. ☎OR 9078
28 (8 b, k, m, n 340100)
Einar P Foss, Civiling. ☎OR 2740
Vilvorde Havebrugshøjskole ☎OR 371
(2 b, 8 a Bernst., 8 c Ordrup 906000)
Vald. Jensen, Forstander ☎OR 371
Erik Skovby Jensen, Planteskoleejer
Skovlyst (Samme)
Ordrupgård (2 gz Bernstorff, 8 d, m, o (Ordrup) 350000) (Den danske Stat)
Ordrupgaard, Malerisamlingen ☎OR 1183
Leo Swane, Museumsdirektør ☎OR 8342
Portneren ☎OR 3738
C E Bachmann Larsen, Gartner

Vinagervej

Postd.: Gent. Bylag og Sogn: Vangede
fra Lyngbyvej ca. nr. 490 mod nordøst

5 (5 y .....) Vagn Zahle, Læge
7 (5 u, 31 o 76000)
F Sodemann, Civiling. ☎ 87 76 76
9 (5 v 75000) Frode Nielsen, Dir. ☎ 87 75 81
11 (5 r, 31 m 73000) Thorkil Glahn, Præst ☎ 87 72 30
Otto Blyt, fhv. Apoteker ☎ 87 72 81
15 (5 k) John Eriksen, Gross. ☎ 87 38 19
19 (5 m, 31 l 72000)
Arnold Petersen, Fabrikant ☎ 87 77 53
21 (5 x, 31 q 88000) Willy Madsen, Revisor ☎ 87 70 65
23 (5 ag, 31 t .....)
P Overgaard-Nielsen, Redaktør ☎ 87 74 78
25 (5 aa 92000) T Windfeldt, Afd.chef ☎ 87 70 46
29 (5 ø 58000) A Ørum, Landinspektør ☎ 87 70 48
31 (5 z 72000) Børge Jensen, Frugthdlr. ☎ 87 79 41

Vindestræde

Postd., Bylag og Kirkesogn Gjentofte
fra Gentoftegade 30 til Mitchellsstræde

1 (jvf. Gjentoftegade 32, samme Ejd.)
Erik H Christiansen, Chauffør ☎GE 6882
2 H P Lange, Renseiejer
Niels Jonassen, cand. mag. ☎GE 3899 u
Frode Henriksen, Vinduespol.
Villabyernes Vinduespolering ☎GE 5332
4 (81 1300) Karen Nielsen, Frk. ☎GE 2081
6 (80 a 8000) Edv. Brømsøe, Huseier
8 (80 b 24000) Marius Otteskov, Gartn.
Egon Cordes, Forvalter
10 (79 34000) (P M Pedersen, Frugthdlr. m. fl.)
Peter M Pedersen, fhv. Frugthdlr.
Fa. Carl Petersen, Blikkenslagerm. Værksted ☎GE 292 - 943
Anna Jensen, Fru
Chr. Rasmussen, Mekaniker
12 (77 50000) (I/S O Nielsen)
A Th. Sørensen, Postbud ☎GE 1371
Jørgen Themstrup, Snedker

Vingårds alle

Postd.: Hell. Bylag: Gjent. Sogn: Magleg.
fra Hartmannsvej til Strandvej 213

7 (18 io 78000) Kai Banke, Læge ☎HE 3823
9 (18 er 55000) Chr. Friis, Generalmajor ☎HE 3130
11 (18 dr 53000) Carl Klenz, Gross. ☎HE 7939
13 (18 ha 48000) (Sv. Evendt, Dir.)
— . — . — . — . — . —
15 (18 cæ, il 72000) Kai Middelboe, Ingeniør ☎HE 1234
19 (18 db, dg 50000) G Jensen, Ingeniør ☎HE 3603
21 (18 dd 65000) Knud Nørgaard, Gross. ☎HE 3918
23 (18 ld 105000) Elsa Møller, Fru ☎HE 3412
Nic. Christiansen, Direktør ☎HE 8509
25 (18 do 110000) M B Truelsen, Gross. ☎HE 905
27 (18 go 60000) Vilh. Zeltner, Civiling. ☎HE 6885
29 (18 gn 58000) Alfr. Hermansen, Fabrikant ☎HE 2845
31 (18 gd, gm 50000) O G Posselt, Ingeniør ☎HE 3660
33 (18 fo 57000) H Hansen, Gross. ☎HE 405
37 (18 bn, hb 75000) V Rechendorff, Fru ☎HE 2977
39 (18 kg 78000) J Lotz, Civiling. ☎OR 508
41 (18 bo 54000) O Malte Caspersen, Administrator ☎HE 7557
43 (18 ca 100000) P Halsted, Dir. ☎HE 6210
45 (18 fp 100000) Victor B Strand, Gross., Generalkonsul ☎HE 1765
47 (18 gs 60000) P W Poulsen, Gross. ☎HE 1146
49 (18 gr 70000) Arne Birkmann, Civiling. ☎HE 7130
51 (18 gq 40000) O Mølgaard Nielsen, Arkitekt ☎HE 3402
53 (18 hv, lc 70000)Ole Wivel, Direktør ☎HE 8877
55 (jvf. Strandvej 213 (St. Tuffelbay, samme Ejd.)
s J Bruël-Hansen, Tandlæge ☎HE 8156
Erik Bengtsson, Prokurist
1 Haakon Christensen, Skrædderm. ☎HE 3076
Gerda Thomas, Fru ☎HE 5754
2 W Krohn, Direktør ☎HE 5503
Wm. Kirkland, Gross. ☎HE 8908
3 Steen Meulengracht, Civiling. ☎HE 285
Torben Nielsen, Konditorm. ☎HE 3799
57 (jvf. Nr. 55, samme Ejd.)
K Bendix Nielsen, Gross. ☎HE 2221
E Foyen, Ingeniør ☎HE 8422
1 Ole Wiese, Prokurist ☎HE 4092
Jean C Fensmark, Fru ☎HE 8769
2 Ole Restrup, Forlagsboghdlr. ☎HE 1643
K M Børre, Fru ☎HE 8434
3 E Bøytler, Direktør ☎HE 7228
Eigil Kjær, Prokurist ☎HE 294
59 (jvf. Nr. 55, samme Ejd.)
s Lars Nielsen, Trædhdlr. ☎HE 1105
Ebba Klint, Fru
1 Harriet Goldstein, Fru ☎HE 6145

H. F. AAGAARD A/s ~ Kul ~ Koks ~ Olie ~ Lindegaardsvej 52, OR *2430

Teddy Hansen, Møbelhdlr. ☎HE 6743
2 Carl-Otto Møller, Disponent ☎HE 8940
K Kryger, Toldkasserer ☎HE 3803
3 Ernst Amsø, Gross. ☎HE 8734
Fr. Harboe, Gross. ☎HE 4412
61 (jvf. Nr. 55, samme Ejd.)
s Johs. Krogh, Direktør ☎HE 5478 y
E Grumstrup, Direktør ☎HE 3654
1 Petra Christensen, Fru ☎HE 3317
Rich. Steffensen, Direktør ☎HE 1836
2 Poul Nissen, Arkitekt ☎HE 1919
Sv. Dannevang, Direktør ☎HE 8425
3 Paul Amsø, Sekr. ☎HE 1156
Knud Madsen, Direktør ☎HE 8425
63 (jvf. Nr. 55, samme Ejd.)
s T Krogsgaard-Jensen, Forretn.fører ☎HE 5158
L Lemvigh-Müller, Fru ☎HE 7634 v
1 C Martin-Jensen, Fru ☎HE 8991
Knud Grønlykke, Forretn.best.
2 Knud O Nilson, Salgschef ☎HE 344
Inger v Pein, Fru ☎HE 7908
3 Mitzi Larsen, Fru ☎HE 6652
Kn. J Borglund, Revisor
65 (jvf. Nr. 55, samme Ejd.)
s Jørgen Sehested Hansen, Fuldm. ☎HE 6301
Jørgen Planck, Prokurist ☎HE 8975
1 Kirsten Schottländer, Translatør ☎HE 5778
A Alexejeff, Elektriker
2 Raquel Rastenni, Sangerinde, Fru ☎HE 7209
Kirsten Danielsen, Fru ☎HE 8195
Hans Fynbo, Ingeniør ☎HE 8643
Grethe Magnussen, Arkitekt, Fru ☎HE 1879 u
67 (jvf. Nr. 55, samme Ejd.)
s Ib Brangstrup Hansen, Gross. ☎HE 2368
Harald Lassen, Ingeniør ☎HE 8936
1 Kirsten Westerholt Monsen, Fysioterapeut ☎HE 5785
Bent Simmelkjær, Kunsthdlr. ☎HE
2 Tove Jacobsen, Fru
Emil Sørensen, Civiling. ☎HE 4543
3 Ragna Sølling-Jørgensen, Fru ☎HE 8897
B Thal Jantzen, LRSagf. ☎HE 7186
69 (jvf. Nr. 55, samme Ejd.)
s Niels Henrik Hansen, stud. polyt. ☎HE 5478 u
Jytte Ljungdahl, Fru
1 H Harmer, Lektor ☎HE 3941 x
E Arvits, Hovmester ☎HE 7266
2 T A Vestenskov, Skomagerm. ☎HE 6961 u
C Franck, Fru ☎HE 8371
3 Vera Storr, Frk. ☎HE 7133
Preben Eilersen, Læge ☎HE 248
71 (jvf. Nr. 55, samme Ejd.)
s Erik Moltke, Læge ☎HE 7086
H Balk-Møller, Gross. ☎HE 411
1 Johanne Jensen, Malerinde, Fru
Børge Dreyer, Tandlæge ☎HE 737
2 M Dam, Fru ☎HE 1938
Birthe Justesen, Fru ☎HE 8698
3 J R Keith Keller, Journalist ☎HE 5750
Harriet Luvard, Fru ☎HE 8963
73 (jvf. Nr. 55, samme Ejd.)
s Rosa Stefansen, Fru ☎HE 5478 v
Niels Falkentorp, Laborant
1 Christa Rytter, Fru ☎HE 5897
H E Vesterborg, Agent ☎HE 3379
2 Dagmar Tvermoes, Overlærer, Frk. ☎HE 7332
Jørgen Kochchristensen, Befragter ☎HE 6570
3 Alma Nielsen, Fru
Gerhard Jensen, Ingeniør ☎HE 5504
75 (jvf. Nr. 55, samme Ejd.)
s Sv. Aa. Hansen, Varmemester ☎HE 8960
Valborg Hald, Fru ☎HE 46
1 Betty Bjørn, Fru ☎HE 2146
Inger Iversen, Fru
2 John Ludvigsen, Repræs. ☎HE 7710
Rigmor Reventlow, Fru ☎HE 8048
3 Michael Sporon, Sekr. ☎HE 3467
H Ingemann Jørgensen, Fuldm. ☎HE 4932 u
4 (18 av 69000) Wm. Brücker, Vekselerer ☎HE 4582
6 (19 el 52000) Esther Nielsen, Fru
10 (18 dh 70000) A Scott Christensen, Dir. ☎HE 2822
12 (18 di 64000) H Kaas-Larsen, Administrator ☎HE 4322
14 (18 hm 60000) (Allan Christensen, Fabrikant)
Axel Blegvad Jensen, Bankfuldm. ☎HE 7520
16 (18 la 70000)
Carsten Meyer Petersen, Redaktør ☎ hem.
18 (18 ht, hu 70000) Edith Cloos, Fru ☎HE 1403
x x x x x x x x x x
24 (18 de 121000) Frans Norsk, Overlæge ☎HE 4105
26 (18 gl 48000) Gerda Justesen, Enkefru ☎HE 3592
28 (18 fq 50000) Esther Ejvind Møller, Fru ☎HE 5543
34 (18 fu 65000) C Novi, Arkitekt ☎HE 2978
36 (18 fv 62000) G Stürup, Overlæge ☎HE 6098
38 (18 ga 65000) P Bornemann, LRSagf. ☎HE 1690
40 (18 fh, gb 85000)
Jais Nielsen, Kunstmaler ☎HE 5712
46 (18 hq 48000) (E Bruun de Neergaard, Godsejer)
A Bruun de Neergaard, Hofjægermesterinde ☎HE 7856
48 (18 lf 44000) (T Arum, Fabrikant)
Ester Arum, Fru ☎HE 833
50 (18 lg 46000) Sv O Sørensen, Direktør ☎HE 5852
52 (18 lh 44000) Helga Rosenstand, Fru ☎HE 1562
54 (18 li 46000) (Johs. Hørslev, Dir.)
Jørgen Staun, Læge ☎HE 562
56 (18 lk 46000) Ax. Serup, Kontorchef, Dr. polit. ☎HE 7808
58 (18 ll 44000) Paul Jondahl, Gross. ☎HE 8245
60 (18 lm 47000) Per Finn Jacobsen, LRSagf. ☎HE 1802
62 (18 ln 43000) A Victor Hansen, LRSagf. ☎HE 4555
64 (18 lo, ls 43000)
A L Castell-Castell, Grevinde ☎HE 5642
66 (18 lp, lt 43000) E Eidemak, Fru ☎HE 7732
68 (18 ko, lq, lu 45000) (M Grüner, Hofjægerm.)
Berthe Langsted, Fru

Vinrankevej

Postd.: Hell. Bylag: Gjent. Sogn: Magleg.
fra Tranegårdsvej 16 til Vingårds Allé

7 (18 fl, fy 135000) K A Knudsen, Handelsgartn. ☎HE 2152
2 (18 gf, gg 72000) O Nielsen, fhv. Telegrafist ☎HE 4284
4 (18 ex, gu 70000)
B H Bojsen-Møller, Civiling. ☎HE 115
6 (18 ev 59000) Vald. Jørgensen, Arkitekt ☎HE 5670
Anna Wesnæs, Arkitekt
8 (18 eu 70000) Marcel Gethmann, Dir. ☎HE 5004
10 (18 et 75000)
John Hagemann, Bankier ☎HE 6757
12 (18 fd 60000) Fritz Lemche, Dir. ☎HE 1235
14 (18 fe 80000) M Vissing, Dir. ☎HE 1065

Vinrosevej

(Privat Vej)
Postd.: Gent. Bylag og Sogn: Gjentofte
fra Søgårdsvej 27 mod syd
(lukket vej)

3 (3 a 60000) Fr. Knudsen, Læderhdlr. ☎GE 1462
Amy Hansen, Frk. ☎GE 7127
5 (3 gs 65000) Th. Madsen, Afd ing. ☎GE 571
4 (3 gu 60000) (Axel Andersen, Direktør)
Elvira Petersen, Fru ☎GE 4648
6 (3 ha 75000) Chr. Andersen, Fabrikant ☎GE 2627
8 (3 gt 65000) Sv. Høffner, Viktualiehdlr. ☎GE 6681

Winterfeldts Allé

(se Holck Winterfeldts Allé)

Vintervej

Postd.: Charl. Bylag: Bernst. Sogn: Ordrup
fra Enighedsvej til Forårsvej

1 (2 ig 56000) Hj. Pedersen, Civiling. ☎OR 7798
3 (2 iæ 56000) Helga Krabbe, Fru ☎OR 4457
5 (2 ie 54000) Emmy Danø, Fru ☎OR 2746
7 (2 kf 55000) Helga Pedersen, Fru ☎OR 6697
Ib Nielsen, Tankforpagter ☎OR 6522
9 (2 kt 52000) Henrik Larsen, Forr.fører ☎OR 3905
11 (2 ks 60000) Kai A Nicolaisen, Dir. ☎OR 1417
13 (2 kh 52000)
Ebbe Kjems, Læge ☎OR 6037
15 (2 kg 47000) A Salling, Disponent ☎OR 4329

TH. JENSEN - Aut. Gas-, Vand- & Sanitetsmester - Tlf. GE 162-262

2 (2 ie 90000) C S Søndergaard, Arkitekt ☎OR 4202
J Nørgaard, Fiskerikonsulent ☎OR 7052
4 (2 ih 80000) Carl Pedersen, Vekselerer ☎OR 4816
M Dornonville de la Cour, Fru ☎ OR 105
8 (2 ju 80000) (British European Airways Corp.)
A G Kite, Direktør ☎OR 6312
10 (2 im 56000) Ernst Woldbye, Red. ☎OR 4215
12 (2 ke 52000) Edele Müller, Fru ☎OR 4551
14 (2 kr 45000) Dagmar Thorsen, Frk.
Julius Riepen, Assurandør ☎OR 3985
16 (2 ki 50000) L H J Kofod, Gross. ☎OR 2547
18 (2 kc 63000) Aage Kierkegaard, Direktør ☎OR 7280
20 (2 iz 45000) J V Henriksen, Personalechef
☎OR 7535

Violstien

Gangsti fra Søgårdsvej (ved Violvej) til Gentofte sø

Violvej

Postd.: Gent. Bylag og Sogn: Gjentofte fra Søgårdsvej til Bregnevej

3 (3 da 80000) O Chr. Jensen, Maler ☎GE 3324
5 (2 n, 3 am 38000)
Thorkild Hansen, Civiling. ☎GE 562
7 (2 m, 3 al 38000)
C Holck, Depotforv. ☎GE 1982
9 (2 l 70000)
Aksel Buchtrup, Bogtrykker ☎GE 5450
Maria Vonsild, Fru ☎GE 7486
P Kragskjold, Mekaniker
11 (2 k 75000) (Hedemann C Thomsen, Gaardejer)
Viggo Thomsen, Direktør ☎GE 7734
Elna Lyngbye, Fru ☎GE 3258
13 (2 i, 3 ah 36000)
J Schwartz Petersen, Tegner
15 (3 ai 48000) Emil Albertsen, Repræs. ☎GE 1566
17 (3 ah 35000) Asger Rasmussen, Købmd. ☎GE 4232
23 (3 ed 40000) Ebbe Christiansen, Assist.
Niels Lauritsen, Assist.
25 (3 ec 38000) N Hansen, Enkefru
Karlo Bech, Blikkenslager
27 (3 eb 52000)
Vilh. Kruse, Repræsentant ☎GE 2655
Bodil Steiness, Fru ☎GE 2206
2 (2 e, 3 x 42000)
Axel I Øhlenschlæger, Boghandler ☎GE 486
4 (2 v 42000) L K Larsen, fhv. Lærer ☎GE 992
Gerda Raft, Fru ☎GE 6557
6 (2 t, u 42000) C Weigand, Anlægsgartn. ☎GE 141
Leif Høyer, Ingeniør
8 (2 s, ag 38000) I A Heise, Assurandør ☎GE 495
10 (2 r 48000) K Vøhtz, Købmd. ☎GE 5996
12 (2 q 30000) E Bisgaard, Frk. ☎GE 5428
16 (2 ai 39600) EllenBruhn, Damefrisørinde, Fru
☎GE 4456
18 (2 af, 3 ef 52000) M Boilesen, Buntmagerm.
☎GE 4195
20 = Gjentoftegade 96
24 (3 dø 48000)
Tove Sonne-Jensen, Viceskoleinsp. ☎GE 2672
26 A (3 gq 44000) W Holm, Fabrikant ☎GE 3303
26 B (3 dæ 56000)
Christa Nielsen, Skolekøkkeninspektrice
☎GE 2106
28 (3 dz 36000) Sv. Aa. Madsen, Assurandør ☎GE 2408
Chr. Madsen, Skomagerm.

Vitus Berings Allé

(Privat Vej)

Postd.: Klamp. Bylag: Chr.holm. Sogn: Skovsh. fra Dyrehavevej 19 mod Syd.

3 (1 cø, fo, fp 85000) (Fa. Edgar A Holm)
.....
5 (1 fq 130000)
(Else Borella Knudsen, Fru, og Asta Borella Jensen, Frk.)
Casa Nova, Pension ☎OR 35060
7 (1 fr 100000) (Lisette Rasmussen, Fru)
A Glarsing, Pensionatsejer ☎OR 8775
9 (1 fi 76000) Harald Boas, Overlæge ☎OR 6016
11 (1 fk, ft 102000) J Palsbøll, Direktør ☎OR 703
15 (1 ev, gv, fz 120000)
A P Andersen, Direktør ☎OR 5116
R Lissauer, Gross. ☎OR 8292
2 (1 ba 45000) O Collstrup, Gross. ☎OR 566
Erik Helm, Dir. ☎OR 9083
4 (1 aø 46000) Karen Bang-Jensen, Fru ☎OR 6966
H Astrup Münster, Fru ☎OR 884
6 (1 aæ 49000) Frode Hilming, Tandlæge ☎OR 7570
8-10 (1 ay, az 86000)
Jytte Agerskov, Frk.
Pension Mørck ☎OR 5945 - 35125
12 (1 ax 45000) Bernt Nielsen, Gross. ☎OR 810
14 (1 av 45000) Ove Michaelsen, Direktør ☎OR 6848
16 (1 au 48000) Bjørn Saltorp, Direktør ☎OR 5666
18 (1 cr 61000) Otto Lauritzen, Gross. ☎OR 7442
20 (1 cq 46000)
J V Thygesen, Bankdir. ☎OR 3056
22 (1 cp 46000) Margr. Bülow, Fru ☎OR 768
A Sneum, Folketingsmand ☎OR 4985
24 (1 co 46000) Kn. Gemzøe, Eksp.chef ☎OR 3216
26 (1 cu 46000) Holger Ryø, Civiling. ☎OR 514
28 (1 cm 71000) Poul Jantzen, LRSagf. ☎OR 5315
30 (1 dd, gu 320000) »Christiansholm Slot«
(C Grevinde Moltke, Kammerherreinde)
.....
32 (Vurd. u. Nr. 80)
Ove Pontoppidan, Sekr. ☎OR 9259
Hans Jensen, Gartner

Vældegårdsvej

Postd.: Gent. Bylag: 1—59, 2—24 Gjent., Resten Bernst. Sogn: 1—15, 2—16 Gjent., Resten Jægersb.

fra Kirketorvet over Høeghsmindevej til Jægersborg Allé

1 (jvf. Gentoftegade 19, samme ejd.)
Knud Sørensen, Skæremester
5 (24 d 83000) »Bethania«
Gjentofte Menighedshus
Gjentofte Kirkekontor ☎GE 503
Bror Sørensen, Kordegn ☎GE 503
Gentofte Husmoderforenings Børnehave ☎GE 6236
7 (24 e, q 68000) K V Olsen, Lektor ☎GE 226
Børge Gotfredsen, Afd.chef ☎GE 2876
9 (24 f 54000) (Ejere: Beboerne)
V Strøyberg, fhv. Kontorchef ☎GE 552
Elisabeth Nielsen, Sygegymnast ☎GE 231
11 (23 e 55000) Poul Vejre, Kontorchef ☎GE 2562
M Wolsing, Fru ☎GE 1270
15 (23 p, t 57000) Børge Børresen, Komm.lærer
☎GE 1011

— Høeghsmindevej —

19 (23 ih 125000) A Olsson, Fabrikant ☎hem.
23 (23 ak, bl, gf 78000)
K J Kristensen, Ligningschef ☎GE 1311
E H Rilsgaard, Gross. ☎GE 3416
25 (23 u 153000) Severin Hansen, Gross. ☎GE 319
27 (23 bh, fæ 73000) M Mallinson, Frk. ☎GE 6329
Karen Jørgensen, Fru
29 (23 v 74000) V B Lauridsen, Direktør ☎GE 4861
Sigvard Kaae, Læge ☎GE 4168
31 (23 x 58000) E Brænning, Frk ☎GE 250
33 (23 q 40000) Aug. Hærning, Portrætmaler
☎GE 3100
35 (23 d 44000) Sv. Laursen, Hovmester ☎GE 7082
Viggo Hansen, Dir. ☎GE 610
37 (23 c 42000) H Nørlem, Ingeniør ☎GE 6750
Carl Nielsen, Assist.
39 (25 d 60000) Jes Hansen, Tandlæge ☎GE 1733
41 (25 t 62000)
Paul Nyboe-Pedersen, Arkitekt ☎GE 1512
Hilda Rømer, Arkitekt
43 (25 o 82000) Johanne Hansen, Fru ☎GE 6512
45 (25 ø 60000) (Willy Salicath, Orlogskapt.)
A Salicath, Fru
47 (25 æ 68000) E Hertz, Vandbygningsdirekt.
☎GE 1825
49 (25 z 60000) Hugo Jensen, Revisor ☎GE 144
51 (25 y 68000) P Loeske, Overingeniør ☎GE 2394
53 (25 n 84000) Chr. Christensen, Landsdommer
☎GE 1220

RADIO - Ingeniør Sven Andresen, Jægersborg Alle 11 - Tlf. OR 2843

55 (25 ad 91000) E Christophersen, Fabr. ☎GE 1887
57 (25 ai 100000) P Agerled, Gross.
59 (25 av, br 110000) Ib Bodenhoff, Gross. ☎GE 4355
61 (1 air, amn 72000)
Th. W Hansen, Assurandør ☎GE 6655
63 (1 alx 74000) O Houd, Revisor ☎GE 2551
65 (1 ais 88000) Aage Juul, Tandlæge ☎GE 590
67 (1 alt 30000) Eigil Caspersen, Murerm. ☎GE 2527
69 (1 ahd 82000) Thydsen Meinertz, Dr. phil ☎hem.
73 (1 aem, afk 134000)
Jørgen Switzer Lyngbye, Gross. ☎GE 5473
75 (1 afh, 1 afl 115000) E & M Hansen, Frkn. ☎GE 1987
2 = Kildeskovsvej 96
4 (22 ak, al, bb 81000)
Wm. Holtoft, Gross. ☎GE 522
6 (22 ai, ar, 24 an 83000)
Kay Ellern, Læge ☎GE 41
10 (22 v 225000) »Th. Wessels Minde« Stiftelse for ældre Damer ☎GE 631
Aagot Isaachsen, Forstanderinde
12 (22 ay 58000) O J A Kristensen, Direktør ☎GE 1853
14 (22 gm 62000) G Koefoed, LRSagf. ☎GE 3933
16 (22 gn 50000) P Bøgvad, Gross. ☎GE 1623
18 = Høeghsmindevej 93

— Høeghsmindevej —

22 (22 a 140000) H Kabell Kjær, Gross. ☎GE 244
»Brødrehøj« og »Bernstorffshøj« se under »Bernstorff«
Bernstorffsparken
54 (1 aa, se Bernstorff Slot)
P J Larsen, Gartner
56 (Samme)
Aage Hendriksen, Gartner
70 (1 ab 90000) »Lille Bernstorff«
Hans kgl. Højhed Prins Georg ☎OR 3303

Zeuthens Allé

Postd.: Hell. Bylag: Gent. Sogn: Helr.lund
fra Bernstorffsvej 81 til Kaas Allé

1 (14 bf 45000) (Gudrun Jacobsen, Fru)
H E Sørensen, kgl. Kapelmusikus ☎HE 8852
Gudrun Jacobsen, Fru ☎HE 2411
3 (14 ec 50000) H Westerdahl, Assist. ☎HE 3352
5 (14 eu 42000)
Else Prints, Musiklærerinde ☎HE 1076
7 (14 ev 40000) B Larsen, Skomager
9 (14 ht 79000) Poul Lauesen, Dir. ☎HE 2952
2 (14 bg 50000) H A Segerlin, Ejendomsmægler ☎HE 1027
P Petersen, Bogholderske, Fru ☎HE 6611
4 (14 da, db 42000) Knud Graff, Fabr. ☎HE 3924
8 (14 dc, fe 40000)
Marinus Sørensen, Fyrbøder ☎HE 6059
12 (14 dd, de, hg, hl 50000) R Mika, Arkitekt ☎HE 6171
14 (14 df 68000)
K Wieth-Knudsen, Professor ☎HE 7192

Zicavej

(Privat Vej)

Postd.: Klamp. Bylag: Ordrup. Sogn: Skovsh.
fra Emiliekildevej 9 til Strandvej 395

1 (6 sr) Leif Eriksen, Arkitekt ☎OR 5362
3 (6 f 80000) R Høeg-Hansen, Ingeniør ☎OR 2125
5 (1 e, f 6 sd 39000) (A/S Grønnegade hus)
6 (6 ak 70000) E Klink, Ingeniør ☎OR 3878
8 (6 cp 50000) Henn. Koefoed, Apoteker ☎OR 184

Ærenprisvej

(Privat Vej)

Postd.: Gent. Bylag og Sogn: Gjentofte
fra Lyngbyvej 326 til Begoniavej

1 (4 pa 125000) (Niels Ebbesen, Arkitekt)
s J Schønemann, Tapetsererm. ☎GE 2724 v
O Juhl, Formd. ☎GE 4151
Marie Olsen, Fru ☎GE 1149 x
1 Elna Røder, Fru ☎GE 4322
Dagmar Nielsen, Fru ☎GE 5860
Poul Møller, Arkitekt ☎GE 527
Birgit Rosenquist, Fru ☎GE 2724 x
Knud Albrekt, Kontorist
3 (4 aø 71000) (Poul Berendsen, ORSagf.)
Holg. Rasmussen, Rulleejer ☎GE 2584
s Gudrun Thomsen, Kontorass.
Marie Svendsen, Konfekturehdlr., Fru ☎GE 2444
1 Elise Arentoft, Enkefru ☎GE 3496
Georg Kjær, Civiling. ☎GE 6987
Sv. Aa. Østbøl, Kørelærer ☎GE 3495 y
5 (4 ba 74000) (Samme)
kld. Kaj Henriksen, Skræderm. ☎GE 6393
6 Volmer Christiansen, Anlægsgartn. ☎GE 3685
Jørgen Pedersen, Brandmand ☎GE 7196
Carl Dalsbo, Vinhdlr. ☎GE 2579 x
1 Helga Wiese, Fru ☎GE 1719 y
Alfred Kjær, Maskinarb.
Hans Buch, Assist. ☎GE 1719 x
9 (4 bc 58000) Kai Kristiansson, Overlærer, cand. mag. ☎GE 1829
K M Petersen, Overlærer, Frk. ☎GE 1482
11 (4 ov 85000) (E Trier Hansen, Læge)
s Cai Jørgensen, Gross.
Inga Parbæk, Plejemoder, Frk. ☎GE 3921 u
Manda Larsen, Forstanderinde ☎GE 3921 x
1 E Kjærby, Fru
H Mortensen, Instrumentmager
A C Toft Hansen, Frk. ☎GE 6343
15 (4 bd 92000) (Alma Bech, Sygepl., Frk.)
s Oda Dahl, Fru ☎GE 4696
W Vedelsted, Fru ☎GE 3644 x
M L Schepelern, Frk. ☎GE 1269
1 Karen Christensen, Fru ☎GE 3644 u
Aagot Sehledermann, Komm.lærerinde ☎GE 3326
Alma Bech, Sygepl., Frk. ☎GE 3146
19 (4 be 48000) (H Gording ....)
A Spanggaard, Gross. ☎GE 227
21 (4 bf 40000) H B Nielsen, Overtrafikassist. ☎GE 2707
23 (4 bg 48000) H Andersen, Skibsfører ☎GE 506
27 (4 bi 58000) I C Gronemann, Snedkerm. ☎GE 602
Ib Hansen, Ingeniør ☎GE 1319
29 (4 bk 50000) Emil Dehn, Fuldm. ☎hem.
31 (4 bl 42000) C A Pedersen, Prokurist ☎GE 1379
33 (4 bm 45000) Poul H Olsen, Murerm. ☎GE 2169
2 (4 bp 75000) Peter V Olsen, Snedkerm. ☎GE 5294
4 (4 bq 92600) (A Lund-Drosvad, Erhvervsleder)
s Astrid Nielsen, Fru ☎GE 6771
O V Frederiksen, Malerm. ☎GE 1839 x
M Boilesen, Fru ☎GE 2083
1 K Sterman, Afd.chef ☎GE 3039
M Heindorff, Fru ☎GE 2167
Carla Olsen, Fru ☎GE 2194
6 (4 br 55000) Olga Hougaard, Frk. ☎GE 5212
8 (4 bs 25000) (E M Hultquist, Fru)
V Kirk Larsen, Maskinarb.
10 (4 bt 62000) Sv. Gundelach, Gross. ☎GE 3808
16 (4 bu, oq, os 85000)
Evvind Møller, Afd.chef ☎GE 5696
18 (4 bv 45000) Johs. Hansen, Snedker ☎GE 1396
Henry Rasmussen, Vognmd. ☎GE 3829
20 (4 bx 14000)
Finn á Rogvi, Sekr. ☎GE 1735
22 (4 by 56000) Johanne Nielsen, Fru ☎GE 1488
26 (4 bz, bæ 48000) Olaf Schrøter, Gross. ☎GE 678
28 (4 bø 40000) (E Robbert, Prokurist)
E Robbert, Fru ☎GE 2292
30 (jvf. Begoniavej 12, samme Ejd.)
Palle Causse, cand. pharm. ☎GE 3977
1 Hedvig Kampmann, Massøse ☎GE 2906
Erik Jacobsen, Lærer
2 Kamma Ravn, cand. pharm., Fru ☎GE 4279 x
Elisab. Pheiffer, Fru ☎GE 5495

Øregårds Allé

Postd.: Hell. Bylag: Gjent. Sogn: Hell.
fra Strandvej 203 til Gruts Allé

7 (17 or 400000) (Gentofte Kommune)
Gentofte Kommunebibliotek ☎★HE 7500

Særprægede Belysninger - Kemp & Lauritzen - V. Voldgade 9 - C. 936

9 (17 lr 80000) C Brus-Jørgensen, Havearkitekt ☎HE 1259
11 (17 ll 95000) Chr. M Irven, Direktør ☎HE 3377
15 (17 lk 130000) Grete Villadsen, Fru ☎HE 3443
17 (17 ll 150000) (Automobilforr. Ici A/S)
B Worziger, Dir. ☎HE 5357
19 (17 lm 140000) K Steglich-Petersen, HRSagf. ☎HE 1598
21 (17 ln 180000) Jørgen Meyer, Gross. ☎HE 5075
23 (17 lo 115000) (A/S Lanng & Co.)
Erik Lanng, Direktør ☎HE 2621
25 (17 ld)
(Den kinesiske Folkerepublik)
12 (17 lq 105000) Thor Jørgensen, Direktør ☎HE 7572

Øregårdsvænget

(Privat Vej)
Postd.: Hell. Bylag: Gjent. Sogn: Hell.
fra Ahlmanns Allé 20 ....

5 (17 ob 140000) O V Johansen, Gross. ☎HE 325
7 (17 ok 180000) B A Matthissen, Oberstløjtn. ☎HE 2143
9 (17 oa 160000) (A/S Andersen & Bruun's Fabriker)
Ebba Bruun, Fru ☎HE 3800
11 (17 og 160000) (De Danske Cichoriefabriker A/S)
V Holm, Direktør
6 (17 od 180000) (A/S Søren Høgh)
Søren Høegh, Gross. ☎hem.
8 = Ørehøj Allé 1

Ørehøj Allé

Postd.: Hell. Bylag: Gjent. Sogn: Hell.
fra Øregårds Allé mod nord

1 (17 oi 160000) Fritz Løppenthin, Direktør ☎HE 5051
2 (17 a .....) (Gentofte Kommune)
»Øregaards Museum«
Laur. P Rasmussen, Museumsbetj. ☎HE 4107
4 (17 lg 500000) Børge Strand, Gross. ☎HE 527

Øresundshøj

(Privat Vej)
Postd.: Charl. Bylag: Ordrup. Sogn: Skovsh.
fra Strandvej 251 ....

1 A (12 cr 135000)
T Haugaard Petersen, Fabrikant ☎OR 1734
1 B (12 d, e 110000) E Ravnkilde, Gross. ☎OR 1353
3 A (12 cp 90000) Olaf Blegvad, Overlæge, Dr. med. ☎Olt 1095
3 B (12 q 90000) Aage Salomon, Gross. ☎OR 1333
5 (12 p, cm 80000) O A Strandberg, Overlæge ☎OR 675
7 (12 o 80000) Henry Hegner, Kontorchef ☎OR 8248
9 (12 at 68000)
Aage Westergaard, Læge, Dr. med. ☎OR 4106
15 (12 ax 80000) (Jysk Persienne Industri)
Johs. Bierlich, Fabrikant ☎OR 4236
23 (12 dg .....) (A/S Strandhøjsparken)
25 (12 dm .....) (A/S Strandhøjsparken)
27 (12 df .....) (A/S Strandhøjsparken)
29 (12 dl .....) (A/S Strandhøjsparken)
31 (12 de .....) (A/S Strandhøjsparken)
33 (12 dk .....) (A/S Strandhøjsparken)
35 (12 dd .....) (A/S Strandhøjsparken)
37 (12 di .....) (A/S Strandhøjsparken)
39 (12 ah .....) (A/S Strandhøjsparken)
41 (12 dh .....) (A/S Strandhøjsparken)
2 = Strandvej 253
2 C (se Strandvej 259)
2 D (5 x, 12 m, n (U.S.A.) (jvf. Strandv. 259)
4 (12 cc 60000)
K N Arentoft, Assurandør ☎OR 1540
A Buriis, Lærer ☎OR 6605
Hh.: A Willumsen, Chauffør
6 (12 cd 68000) C Brumberg Hansen, Gross. ☎hem.
8 (12 cb 53000) Preben Klinke, Ingeniør ☎OR 8307
Ruth Klinke, Fysioterapeut, Fru ☎OR 8307
Agnes Knudsen, Fru
10 A (12 cf 70000) Inga Bitsch, Fru ☎OR 4930
10 B (12 bm 70000) K Schmølker, Fru ☎OR 7779
Pension Øresundshøj
12 (12 bl 55000) Margr. Bechshøft, Fru ☎OR 9116
14 (12 bk 80000) (Otto Rostrup, Ingeniør)
.....
16 (12 bi 70000) Axel Ebbesen, Direktør ☎OR 114
20 (12 bg, bh 105000) Else Metz, Fru ☎OR 2773
24 (12 bd, be, bf, ci 105000)
I A Rimstad, Civiling. ☎OR 478
28 (12 bc 80000) (Foreningen af 23/4 1882)
Børnehjemmet Øresundshøj ☎OR 7147
Margr. Steenstrup, Forstanderinde

Ørnegårdsvej

Postd.: Gent. Bylag og Sogn: Vangede
fra Lyngbyvej 474 til Hørsholmvej

1 A (7 m 65000) (Anlægsdirektoratet)
Chr. Johansens Eftf., Maskinsnedkeri ☎GE 6646
1 B (7 ag 36000) (Anlægsdirektoratet)
O Borup Jensen, Fabrikant ☎GE 4086
3 (7 k 58000) (Anlægsdirektoratet)
Palle Iversen, Matros
Hans P Pedersen, Snedkerm. ☎GE 1725
5 (5 d, 7 ab 37000) (Anlægsdirektoratet)
Carlo Jensen, Malerm. ☎GE 7620
Sv. Aa. Iversen, Bryggeriarb.
19 (5 f 1230000) (Gentofte Kommune)
Forbrændingsanstalten ☎ GE 468
H E Flygenring, Driftsleder ☎GE 3898
A O Sørensen, Mekaniker
8-14 (7 cf 130000) (NESA)
8 Erik Mortensen, Ledningsinspekt. ☎GE 2002
10 K A Flindt, Kontorbud ☎GE 1587
12 S G Nielsen, Kørselsassistent ☎GE 1581
14 Sv. Olsen, Ledningsm. ☎GE 1538
16 (17 ap, ba 38000) (A/S Titan)
Titan elektroteknr. Laboratorium A/S
22 (7 bb .....) (Fa. A Jespersen & Søn)

Ørnekulsvej

Postd.: Charl. Bylag og Sogn: Ordrup
fra Holmegårdsvej ca. 5 til Skovsgårdsvej 40

3 (7 ad 54000) (Gentofte Kommune)
Stadsgartneren (Planteskolen) ☎OR 433
Poul Jensen, Overgartner ☎OR 4375
11 (9 bp, bq 78000) H Sebbelov, Fabrikant ☎OR 4475
13 (9 cq 67000) Gordon Frandsen, Civiling. ☎OR 1227
15 (9 de 69000) Max Nielsen, Prokurist ☎OR 4681
17 (9 dt 56000) Elisabeth Lind. Tegner ☎OR 5706
6 (7 cø 40000) (Jørgen Stoltenberg, ...)
Ove Jacobsen, Civiling. ☎OR 9102
8 (7 da 65000) Otto Sørensen, Hovedkasserer ☎OR 750
10 (7 db 45000) M Gunner-Svensson, Fru ☎OR 4664
12 (7 dc 80000) (Frederikssund Jernstøberi og Maskinfabrik A/S)
Wm. E Berntsen, Direktør ☎OR 6611
14 (7 bø, ce, cr, eq, er, et 85000)
Clara Pontoppidan, Skuespillerinde, Fru ☎hem.
26 (8 cp, 9 gm 84000) Sv. Nøring, Direktør ☎OR 7545
28 (8 ct, 9 hb 112000)
Ove Brinch, Dr. med. ☎QR 4243
30 (9 gd 73000) Martin Hansen, Direktør ☎OR 5026
32 = Skovgaardsvej 40

Østerbakken

Postd.: Gentofte. Bylag og sogn: Vangede
fra Skolebakken mod nord

5 (11 cb .....) Eggert Frandsen, Arkitekt ☎GE 466
4 (11 ce ....) Poul Rosenberg, Dir. ☎GE 6467
6 (11 cf .....) N Kaae Christensen, Slagterm. ☎GE 5523
8 (11 b .....) (B Selsing, Civiling.)

H. F. AAGAARD A/s ~ Kul ~ Koks ~ Olie ~ Lindegaardsvej 52, OR *2430

Østerbyvej

Postd.: Gent. Bylag og Sogn: Vangede
fra Bylodet til Ved Bommen

1 (2 ae 43000) N J Jørgensen, Malerm. GE 6116
3 (2 ad 42000) Helge Eskelund, Journalist GE 2877
5 (2 ac 45000) F Rosenbaum, Gross. GE 2337
7 (2 ab 67000) (Martha Nielsen, Fru m. fl.)
Martha Nielsen, Fru GE 4690
Bent L Nielsen, Komm.lærer
9 (2 aa 43000) E Henriksen, Sekr., Fru GE 2797
11 (2 ø 45500) Erik Christensen, Værkfører GE 1326
Vera Christensen, Damefrisør, Fru GE 1326
13 (2 æ 40500) Knud Petersen, Disponent GE 3097
15 (2 z 47500) Leopold Hansen, Kontorchef GE2913
23 (9 cn ....) (M Fisker, Dir.)
Villabyernes Bio GE 7303
18 (2 bo 46000) Carl Frederiksen, Chauffør
Holger Larsen, Ingeniør

Østerkildevej

Postd.: Gent. Bylag og Sogn: Gjentofte
fra Høeghsmindevej 22 til Maltegårdsvej

3 (21 fl 43000) K Amholt, Papirhdlr. GE 854
5 (21 fk 57000) K Tidemand, Frk
P Moldenhawer, Installatør GE 884
7 (21 fi 47000) Chr. Werdelin, Stadsdyrlæge
GE 6046
2 (21 ao 53000) N P V Møller, Beregner GE 1630
4 (21 hl, ln 43000)
Kaj V Povlsen, Direktør OR 4304
6 (21 lt 42000) (E Schackinger, Fru)
E Schultz, Fru GE 3323
8 (21 px 65000) Søren Seerup, Prokurist GE 2347
10 (21 pr. 51500) Erik Schlüter, Civiling. GE 1497
12 (21 pq 54000) K V Kjærby, Gymnasielærer
GE 114
14 (21 qæ 82000) (Martin Bøegh, Fabrikant)
—.—.—.—.—.—

Øxnevej

(Privat Vej)

Postd.: Gent. Bylag og Sogn: Vangede
fra Mosegårdsvej til Toftekærsvej

3 (3 cl 55000) Bendix Sørensen, Direktør GE 6073
Emil Hansen, Fuldm. GE 5079
5 (3 q 41000) Ejnar Madsen, Gross. GE 3716
2 (3 t 43000) (Gentofte Børnevenner)
Børnehaven Norlevs Minde GE 6797
4 (3 gc 35000) Erik Rasmussen, Købmd. GE 4421
6 (3 s 54500) Tage Olesen, Skomagerm. GE 4188
Karl Nielsen, Arbejdsmd.
8 (10 lo 40000) Hans Brücker, Snedker GE 5857

TH. JENSEN - Alle Slags sanitære Installationer - Tlf. GE 162-262

Person-Register.

Vejledning til Benyttelse af Person-Register:

Person-Registret er ordnet alfabetisk efter Efternavne og inden for samme Efternavn er Ordningen foretaget efter Stillinger; Personer opført uden Stilling staar tilsidst under hvert Navn.

Postdistrikterne Charlottenlund, Gentofte, Hellerup, Klampenborg og Søborg er anført med henholdsvis **Ch., G., H., Kl.** og **Søbg.**

Telefon-Centralerne Gentofte, Hellerup, Ordrup, Ryvang og Søborg er anført henholdsvis **GE, HE, OR, RY** og **SØ.**

Vej-Registeret giver Oplysning om Valgkreds og Vejens Beliggenhed paa Kortet, se Side 53.

Forkortelser:

Se endvidere Side 22.

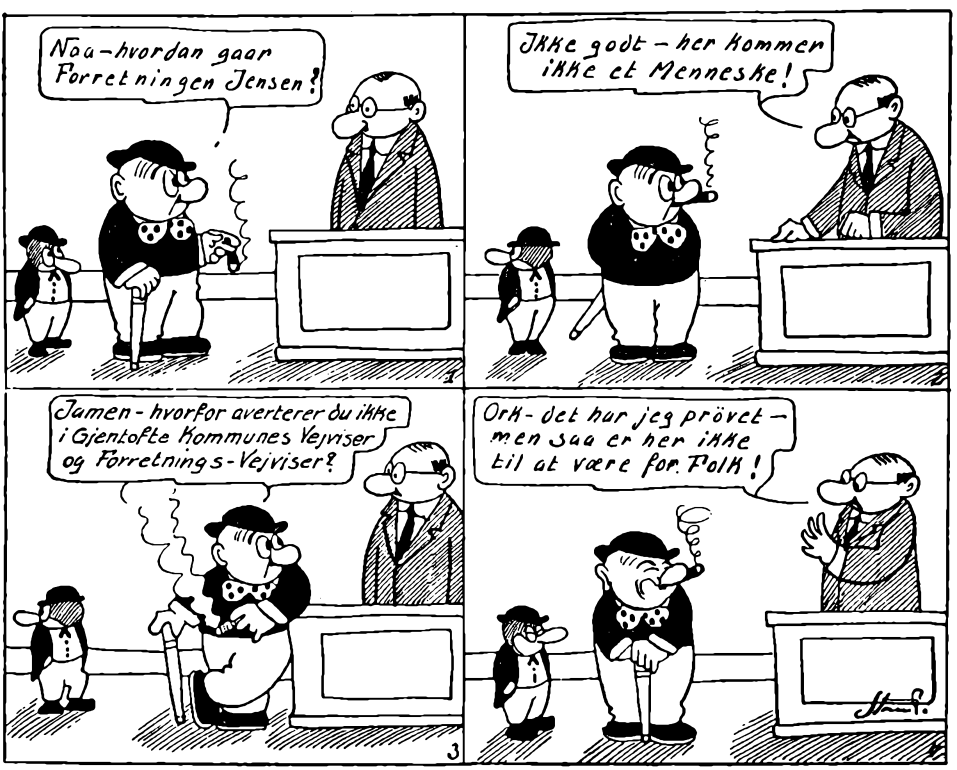

POSTTAKSTER

Postvæsenets Oplysningskontor, Tlf. Central 6298 (Fnl Notering).

Forsendelsens Art	Indland (incl. Færøerne).				Udland.			
		ikke over	Lokalporto	Landsporto		Ikke over	Finland Norge Sverrig Island	Øvrige Udland
Breve	højst 1 kg	50 g	25	30		20 g	30	60
		250 g	30	40	højst 2 kg	250 g	40	for hver
	højst	1 kg	80	80	Anbefaling 40 Øre	500 g	80	følg.
	45×30×3 cm				*Over 500 g efter hele		*)	20 g
	Anbefaling		+40	+40	Vægten som til øvrige			+35Ø.
	Ekspres		+100	+100	Udland.			
	Søndagsbreve		+30	+30	Aerogrammer		60	60
Brevkort			20	20			20	35
	med betalt Svar		40	40	med betalt Svar		40	70
Forretningspap.	højst 1 kg	250 g	25	30	pr. 50 g		12	12
		1 kg	60	60	højst 2 kg		Min. 30	Min. 60
Trykksager	højst 1 kg	50 g	12		højst 3 kg		12	12
		250 g	20					
		1 kg	60		pr. 50 g			
Vareprøver	højst 500 gr.	50 g	12		højst 500 g	pr. 50 g	12	12
		250 g	20			mindst	24	24
		500 g	60					
Værdibreve	Alm. Brevporto				Alm. Brevporto			pr.
	+ Værdigebyr:	1000 Kr.	70		+ Anbefaling 40 Øre	pr. Kr.		300 fr.
	følgende	1000 -	+10			500	15	40
Postanvisninger		25 Kr.	40		Anvisninger	25 Kr.	Som Indland	50
		100 -	60			50 -		60
		300 -	70			100 -		80
		1000 -	80			250 -		100
						500 -		200
						750 -		300
Postgiro-Indbetal.			30					
Postopkrævn., Postindkassering		25 Kr.	80					
		100 -	90					
		300 -	100					
		1000 -	125					
		2000 -	200					

Pakker	Nærmere Oplysn. om Zonernes Afgrænsn. faas paa Postkont.	Fjernzone-Porto	Nærzone-Porto	ikke over	Island	Sverrig	Norge ad Søvejen	Norge via Sverrig	Finland ad Søvejen	Tyskland	Storbritanien
	højst 50 kg			1 kg	220	170	200	200	220	240	390
	Værdi: se Værdibreve			3 -	310	250	290	300	310	310	390
	Vægt indtil 1 kg	80	70	5 -	420	340	390	400	420	380	480
	- - 3 -	100	70	10 -	810	660	760	800	810	750	800
	- - 5 -	120	90	15 -	1220	1000	1150	1200	1220	1200	—
	- - 6 -	170	170	20 -	1640	1320	1520	1600	1640	1700	—
	og hvert følgende kg	50	50								

Lokalporto:

I København og omegn er der lokalporto mellem posthusene i: København, Frederiksberg, Bagsværd, Ballerup, Brøndby Strand, Brønshøj, Charlottenlund, Dragør, Gentofte, Glostrup, Hareskov, Hellerup, Herlev, Holte, Kastrup, Klampenborg, Lyngby, Nærum, Skodsborg, Skovlunde, Springforbi, Store-Magleby, Søborg, Valby, Vanløse, Vedbæk og Virum.

Nærzone for pakker

fra København og omegn er Sjælland, Møen og Lolland-Falster med omliggende øer.

Person-Register.

Vejledning til benyttelse af hus-registret, se det røde blad.

Hs. kgl. Højhed Prins Axel
»Bernstorffshøj« G ☎GE 775
Husholdningen ☎ GE 143
Chaufføren ☎ GE 3234
Hs. kgl. Højhed Prins Georg af Grækenland
»Lille Bernstorff«, Vældegaardsvej 70 G ☎OR 3303
Hds. kgl. Højhed Prinsesse Margrethe af Bourbon-Parma »Brødrehøj« G ☎GE 245
Greve Christian af Rosenborg Lyngbyvej 293 A **H** ☎GE 4230
Greve Flemming af Rosenborg Skovvangen 34 **Ch** ☎OR 1365
Greve Oluf af Rosenborg Heilsmindev. 2 **Ch** ☎OR 1109

A

Aabech Helge Sporv.funkt. Fruev. 34 **Søbg** ☎SØ 8479
Aaberg R Fru Vangedev. 32 **H G** ☎GE 1029
Åberg Karl Assist. Vangedev. 222 B **Søbg** ☎SØ 8195
Aabling Martin L Læge Hulkærv. 5 **Søbg** ☎SØ 7191
Aabo Børge Fuldm. Hartmannsv. 3 **H** ☎HE 8765
Aabro Vagn Vaskerietjer Slettevej 14 Søbg ☎ SØ 3668
Aabron Alfr. fh. Postmester Skovgaardsvej 19 Ch ☎ OR 5659
Aaby K Overlærer Ellegårdsv. 33 **G** ☎GE 4157
— M Varmem. Skovgårdsv. 1 **Ch** ☎OR 5439 y
Aabye Søren Bankass. II A Clausens Vej 15 **G**
Aabye I S Ingeniør Ellevadsv. 33 **Ch** ☎OR 2735
Aabye-Hansen Ella Enkefru Callisensvej 39 H ☎ **HE 6708**
Aaes Erik Teatermaler Eivindsv. 17 **Ch** ☎OR 32
Aagaard Jørgen Assist. Eskeager 5 **Søbg** ☎SØ 7945
— Egon E Assurandør Tranegrdsv. 50 **H** ☎HE 2407
— **H F A/S Brændselsforr. Lindegaardsvej 52 Ch** ☎ **OR 2430**
— **Holg. F Brændselhdlr. Annettevej 8 Ch** ☎OR 3646
— J Dir. Lyngbyv. 343 A **G** ☎GE 104
— **Holg. F Flytteforr. Annettev. 8 Ch** ☎OR 3646 - 499
— **Jørgen Forvalt. Jægersborg Allé 20 Ch ☎OR 7874**
— **Jytte Fru Ordrup Jagtv. 54 C Ch**
— Ruth Fru Gudrunsv. 28 **Ch** ☎OR 7669
— Valb. Frk. Gardes Allé 6 A **H**
— P Fuldm. Bernstorffsv. 2 **H** ☎HE 1293
— Gustav Kaptajn Strandvej 229 A **Ch** ☎HE 6130
— **Erik S Konstruktør Ordrup Jagtv. 133 Ch** ☎OR 5267
— Herm. Overass. **Gentofteg. 75 G** ☎**GE 1336**
— Aage Politiassist. Bernstorff Avlsgård **G** ☎GE 298
— Kaj Prokurist Lyngbyv. 434 B **G** ☎GE 6268
— Iver S Repræs. Strandv. 266 **Ch** ☎OR 1678
— Ingeborg Sundhedspl. Frk. Charlottenlundv. 2 B **H** ☎IIE 399
— A Tobakshdlr. Gentofteg. 33 **G** ☎GE 518
— — — Bolig: Gentofteg. 56 B **G** ☎GE 6853
Aagaard Helge Typograf Eskeager 2 **Søbg** ☎SØ 6704
— J Vinduespol. Strandv. 224 **Ch**
— **H F Vognmand Jægersborg Allé 20 Ch** ☎OR 7374
— P Vognmand Rågev. 16 **H** ☎IIE 6638
— Kai Værkfører Christiansvej 19 **Ch** ☎OR 6913
— Alb. ..... Strandparksv. 3 **H**
Aagaard-Petersen H Snedkerm. Ejgårdsv. 12 **Ch** ☎OR 7430
Aagaard-Rasmussen O Forvalter Lundeskovsv. 14 H ☎ **HE 5277**
Aages Fiskehus Vangedevej 129 G ☎ **GE 867**
Aagerup Emil ps. Overdyrlæge Gjentoftegade 49 G ☎ **GE 3842**
Aagesen Erik Disponent Vangedev. 66 **G** ☎GE 6808
— Annelise Fru Hjortevangen 9 **Ch** ☎hem.
— Ketty Frk. Bregnev. 18 **G**
— K V Ingeniør Eivindsv. 4 **Ch**
— F Maskinarb. Broholms Allé 4 B **Ch**
— **Vagn Tømrerm. Ordrupv. 74 Ch** ☎OR 5023
— Sven Viceskoleinspekt. Aurehøjv. 5 **H** ☎HE 1823
Aaholm H Kriminalass. Bøgehøj 20 **H** ☎HE 3046
Åholt P Inkassator Hellerupv. 3 **H**
Aakast V Skræder Søborg Hovedgade 80 Søbg ☎ **SØ 2750**
Aakard Ed. Damefrisørm. Munkely 9 **Søbg** ☎SØ 1812
Aakerberg Ruth Forstanderinde Henningsens Allé 66 H
Aakerlund H Dir. Helleruplund Allé 18 **H** ☎HE 1144
Åkerlund Poul Prokurist Almev. 16 **H** ☎HE 7830
Aakesson Laura Fru Søgrdsv. 16 **G** ☎GE 1410
Åkesson V Belysningsarb. Tranegårdsv. 54 **H**
Aamund J P Direktør Skolebakken 1 G ☎ **GE 2411**
Aaquist Thv. Direktør Strandv. 187 **H** ☎HE 2267
»Aareborg« Rulleforretn. Margerethevej 1 H ☎HE 7183
Aarenstrup H Tjener Strandv. 134 **H** ☎HE 5403
Aarestrup Emil Gross. Eggersvej 18 H ☎**GE 786**
Aarkrog A Overtrafikinspekt. Schioldannsv. 34 **Ch** ☎OR 3084
Aarslev Martin Inspektør Vespervej 40 H ☎ **HE 3421**
— Preben Mekaniker Ellebakken 19 **H**
Aarstadt A Fru Ll. Strandv. 4 B **H** ☎HE 3405 u
Aarsø Kai Optiker Henningsens Allé 11 H ☎**HE 7355**
Aarsøe Arvid Direktør Sundvej 6 **H** ☎**HE 5406**
Aarud Kaj Komm.lærer Æskeager 1 **Søbg**
Aarud Fr.-Aa. Revisionschef Hagens Allé 23 **H** ☎He 7080
Aarup J Direktør Smakkegårdsv. 10 **G** ☎GE 2301
— Karen Fru Lyngbyv. 339 B **G**
— Mary Fru Ll. Strandv. 18 F **H** ☎IIE 5996
— Jørgen Fuldm. Grants Allé 50 **H** ☎SØ 5983
Aas Dorrit Frue Kirkevej 3 Ch
Aasberg-Petersen Sv Fabrikant Gersonsvej 26 H ☎HE 617
Aasbjerg & Ørloft Møbelsnedkeri Ole Bruuns Vej 2 **Ch** ☎OR 5438
Aasted Dorthea Fru Slotsv. 10 B **Ch** ☎OR 607

ELEKTRISKE INSTALLATIONER - Kemp & Lauritzen - Tlf. OR 700

Aastrup Vilh. Bankfuldm. Jægersborg Allé 18 Ch
— C H Ingeniør Mylius Erichsens Allé 20 H ☎ HE 4587
Abel Elna Fru Mindevej 19 **Søbg** ☎SØ 1026
— Valb. Fru Rentoftevej 46 Søbg ☎ SØ 3617
— Knud Murerm. Dalstrøget 185 **Søbg** ☎SØ 5378
— Viggo Overass. Lindegrdsv. 30 B **Ch** ☎OR 9032
— Marie Tandtekn. Fru Strandv. 292 A **Kl** ☎OR 6711
— Jørgen Tømrerm. Dalstrøget 137 **Søbg** ☎SØ 4909
— — — Værksted: Stolpegårdsv. 80 G
Abild Olga Fru Dyrehavev. 14 **Kl** ☎OR 3442
— Aage Gross. Løvspringsv. 2 A **Ch**
Abildgaard Just Direktør Vesperv. 22 **H** ☎HE 7863
— E Gross. Ingeborgv. 63 **H** ☎HE 6882
Abildhøj Ivar Salgskonsulent HD Kildeskovsv. 66 G ☎GE 308
Abildskke Ellen Fru Christiansv. 1 **Ch** ☎OR 8916
Abildskov A J Chauffør Christiansvej 24 Ch
— Rob. Salgschef Søager 35 G ☎GE 6454
Abildtrup Chr. Dir. Damgrdsv. 37 **Kl** ☎OR 3026
Abrahamsen E Fabrikant Smakkegårdsv. 145 G ☎GE 2806
— E Fru C V E Knuthsv. 4 **H** ☎HE 2510
— Henny Frk. Maglemosevej 87 H ☎HE 7708
— H Konditor Ordrupvej 98 Ch
— Sv. LRSagfører Maglevænget 9 **Ch** ☎HE 4328
— P Maskinm. Hellerupgaardvej 12 H ☎ HE 6950
— V K Overlærer Fortunvej 56 Ch ☎OR 8170
— P Overtelegrafinspekt. Sundv. 6 **H** ☎HE 4245
— M Restauratør Margrethev. 12 **H** ☎HE 6452
Abramowicz J Gross. Edelgave Allé 5 G ☎GE 6804
Abrahamsen G E Assist. Stolpehøj 80 G
Abramowitz G Skræderm. Bengtasvej 2 H ☎ HE 2399
Bopæl: **Fredensvej 28 Ch ☎ OR 4399**
Absalonsen Doris Fru Søborg Hovedgade 25 Søbg ☎SØ 6060 y
Achen Mathilde Tandlæge Fru Skovvangen 17 **Ch** ☎OR 2570
Acker F Direktør Viggo Rothes Vej 31 Ch ☎HE 8888
— Sv. Kontorchef Hyldegårds Tværv. 10 A **Ch** ☎OR 149
Askermann Axel Vekselerer Strandv. 108 **H** ☎HE 3314
Achilles E Fru Lyngbyv. 425 A G
Achilles G statsaut. Revisor Kaysersv. 2 **Ch** ☎HE 2706
Adamson H Anlægsgartner Herredsvej 68 G ☎ SØ 2422
Adamsen's Poul Farvehandel Gjentoftegade 37 G ☎ GE 1060
— E Radioinsp. Skovv. 17 G ☎hem.
Adelaide Børnehave og Vuggestue Ordrupv. 119 **Ch** ☎OR 7136
Adelaide Salonen (Iris Nielsen) Ordrupvej 110 **Ch** ☎OR 1718
Adelsten John Repræs. Ordrupv. 165 **Ch** ☎OR 3241
— I Trafikkontr. Løvspringsv. 3 A **Ch** ☎OR 5159 y
Adler H C Dyrlæge Udsigten 12 G ☎GE 3505
— Agnes Fru Helleruplund Allé 14 **H** ☎HE 550
— P M Oversætter Heslegrdsvej 45 H ☎HE 4218
Adler-Nissen J Arkitekt Soløsevej 10 **B G ☎GE 5056**
Adolph Mogens Afd.chef Begonievej 12 G ☎GE 914
— I Frk. Mitschell Stræde 3 G ☎GE 279
— J A Kaptajn Høstvej 11 **Ch** ☎OR 8107
— Asger ps. Oberstlojtn. Ordrupv 72 Ch ☎OR 2115
Adriansen P Civiling. Hørsholmsv. 27 G ☎GE 5954 x
Adriansen C Fabrikant Adolphsvej 54 G ☎ GE 1814
Adsbøl Carl Tandlæge Dyrehavevej 30 Kl ☎ OR 5256
Adserballe G Ingenior Brogrdsv. 93 G
Adsersen Jordt Glarmester Brogaardsvej 13 G ☎ GE 485
— — Bolig Vangedevej 67 G ☎ GE 3613
— B Ingeniør Fuglegaardsvænget 44 G ☎GE 3247
— J Trafikmester Alrunevej 11 H ☎ GE 789
— V Jordt Værkmester Dalstrøget 183 **Søbg**
Afzelius A fh. Trafikkontr. Hyldegrdsv. 40 B **Ch**
A. G. Radio Ordrupvej 46 A Ch ☎ OR 1884
— — — Servicechefen Ordrupv. 46 B Ch ☎OR 7510
Agbo Knud Eksped.sekr. Edithsv. 6 **Ch** ☎HE 281
Agdrup Børge Assurandør Skovgrdsv. 18 B **Ch** ☎OR 6329 x
Agenskov V Husejer Johannevej 10 Ch ☎ OR 5110
Agerbek-Poulsen N M Fabrikant Bernstorffsvej 86 H ☎ HE 4045
— Else Duplikeringsbureau Bernstorffsvej 86 **H ☎ HE 4045**
Agerbo Povl Vognmd. Strandv. 94 **H** ☎HE 8889
Agerled P Gross. Vældegaardsvej 57 G
Agerskov Jytte Frk. Vitus Berings Allé 8 **Kl**
— H C Gross. Høeghsmindeparken 14 **H** ☎HE 5947 v
Agertoft Jens Værkfører Jensløvs Tværv. 5 B **Ch** ☎OR 9333
Agersted Knud Ingeniør Høeghsmindeparken 12 H ☎ HE 6276
Agger H W cand. pharm. Stolpegårdsv. 112 G ☎ 87 76 13
— Sv. Civiling. Skovv. 73 A **Ch** ☎OR 4172
— Poul Direktør Hellerupv. 51 C **H** ☎HE 7792
— S Fru Gardes Allé 7 H ☎ HE 805
— E og H Frkn. Ordrupv. 73 **Ch** ☎OR 5839
Aggerdahl H C Revisor Ordrup Jagtvej 7 Ch ☎ OR 1560
Aggerholm Poul Købmd. Clarasvej 1 D Ch
— Oda Massøse **Clarasvej 1 D Ch ☎OR 6882 v**
Agner H C Direktør Frugtparken 6 G ☎ GE 3337
Ahlbech Knud Gross. Dyrehavevej 4 Kl ☎ OR 5217
Ahlberg J Blikkensl. Gentofteg. 54 A G
— A Fru Liljev. 13 G ☎GE 645
— J Fru Damtofte søndre Stræde 11 **Ch**
— A Tobakshdl. Ordrupv. 93 **Ch** ☎OR 1072
Ahlbom Jutta Fru Ordrupvej 178 Ch ☎OR 5843
Ahlefeldt-Hindenburg Gudrun Danselærerinde Frk. Strandvej 143 H ☎ HE 7120
Ahlefeldt-Laurvig Emil Greve Bankfuldm. Ordrupv. 18 Ch ☎OR 3548
— J Grevinde Høeghsmindevej 3 G ☎ HE 5160
Ahlers Inger Fru Høyrups Allé 2 **H** ☎HE 7035
Ahlmann-Ohlsen H cand. pharm. Jensløvsv. 2 **Ch** ☎OR 5746 u
— K Fru Margrethev. 6 **H** ☎HE 3553
— A Fru Ll. Strandv. 18 A **H** ☎HE 5262
— H Gross. Svejagervej 16 H ☎ HE 2400
Ahlmanns Allé Vinduespolerings Comp. Gersonsvej 81 **H** ☎HE 6577
Ahlqvist S kgl. Kapelmusikus Sommervej 10 Ch ☎OR 1396
Ahn O E Direktør Vasehøjv. 12 **Ch** ☎OR 8346
— Lissie Fru Plantev. 25 **Søbg** ☎SØ 1070 v
Ahnfeldt-Mollerup N Direktør Bakkedal 22 G ☎GE 920
Ahrenkiel C Fru Rentoftev. 51 **Søbg** ☎SØ 8051
— G Gross. Ll. Strandvej 17 **H** ☎HE 4994
— C E Sporvejsfunkt. Alrunevej 24 H ☎ GE 88
Ahrens Vibeke Fysioterapeut Ll. Strandv. 10 A **H** ☎HE 6779 y
Aistrup H Civiling. Ellensv. 1 **Ch** ☎OR 9343
— Kaia Fru Henriettev. 13 **Ch** ☎OR 4577
— Bjarne Fabrikant Hegelsv. 13 **Ch** ☎OR 1205
— D Fru Jensløvs Tværv. 5 B **Ch** ☎OR 9370
Akademisk Brevskole Helleruplund Allé 4 **H** ☎HE 8010
Akselbo Kaj Civiling. Schestedsv. 14 **H** ☎HE 7390
Akselstad F Vognmd. C L Ibsensv. 17 G ☎GE 4171
»Aladdin«, Bureau for Duplikering Norasvej 20 Ch ☎ OR 6368
Alba Maskinfabrik Sofievej 8 H ☎HE 1188
Alba-Salon Lyngbyvej 222 H ☎ HE 3211
Albeck E Fru Stolpehøj 104 G ☎GE 5691
— Knud Gross. Dyrehavev. 4 **Kl** ☎OR 5217
— Marg. Fru Ordrupvej 175 Ch ☎ OR 5459 u

ELEKTRIKER - Svend Holm's Eftf., Banevej 1 - Tlf. OR 2555 - 4755

Albeck Sigrid Fru Ibstrupvænget 6 G ☎GE 2267
— **Jørgen Skibsf. Liljev. 4 G ☎GE 808**
Albèr Carl Overbetj. Mylius Erichsens Allé 30 H ☎SØ 2221
Albertsen E Arbejdsmd. Stolpehøj 38 G
— **Finn Dekoratør Brannersv. 1 A Ch ☎OR 4984 y**
— K P Direktør Vangedev. 161 **Søbg** ☎SØ 5415
— **R L Direktør Strandvej 161 H ☎ HE 3301**
— **C Fru Ordrupvej 40 Ch ☎ OR 2844 x**
— Nancy Fru Vangedev. 233 A **Søbg**
— S Gross. Ved Banen 5 C ☎GE 519
— **G Kontorchef Travervænget 6 Ch ☎ OR 2860**
— M Overtrafikassist. Hartmannsv. 83 Ch ☎HE 8583
— **R Rentier Søtoften 18 G ☎ GE 551**
— **Emil Repræs. Violvej 15 G ☎ GE 1566**
— Arne Skibsfører Strandparksv. 2 H ☎HE 5122
Albertsson O Købmd. Bøgehøj 48 H
Albertus S E Direktør Stigårdsv. 6 H ☎HE 3349
— G A ps. Kaptajn Valbirkev. 15 H ☎HE 5971
— **G Underdirektør Tonysvej 23 Ch ☎ OR 2569**
Albrecht Lilli Fru Phistersv. 5 H ☎HE 459
— H Gross. Ll. Strandv. 14 B H ☎HE 7957 v
— Otto W **Manufakturhdlr. Toftekærsvej 66 G ☎ SØ 2937**
Albrecht-Beste J LRSagfører Maglemosev. 50 Ch ☎HE 4261
Albrechtsen Erik Direktør Bramsvej 10 Ch ☎ OR 6252
— Astrid Fru Ejgrdsv. 20 B Ch ☎OR 1103
— **Else Fru Brannersvej 7 Ch ☎ OR 5979 v**
— **M Fru Ellegaardsvej 1 G**
— **H Ingeniør Hvidørevej 4 Ch ☎ OR 2468**
— P Steen Prokurist Smakkegrdsv. 10 G ☎GE 7126
Albrectsen Marie Malerinde Strandvej 44 H ☎RY 3777
Albreht Kn. Kontorist Ærenprisv. 1 G
Albrethsen Robert Arbejdsmd. Mosegrdsvej 31 G
— Ove Assist. Snerlev. 20 G ☎GE 2765
Albretsen Albret Rigger Strandparksv. 20 H
Albæk Wm. Tømrer Baunegrdsv. 46 G ☎GE 4563
Aldan O Fru Strandv. 110 E H ☎HE 5427 y
Alderdomshjem
— Gentofte kommunes Hyldegårds Tværv. 12 Ch ☎OR 1495 Køkken ☎OR 8530
— — Søndersøv. 41 G ☎GE 3722 Køkken ☎GE 3712
Aldersrenteboliger se Gentofte Kommunes
Alex-Hansen Kai Bankfuldm. Gyldenholm Allé 23 G ☎ GE 3373
Alexander H Civiling. Brønlunds Allé 55 H ☎SØ 1437
— G Fru Blidahlund 7 Ch ☎HE 7523
— **A Kemigraf Vespervej 42 H ☎ HE 5418 y**
Alexejeff A Elektriker Vingrds Allé 65 H
Alg A Fru Broholms Allé 34 Ch ☎OR 4364 x
Algreen-Ussing H Civiling. Jahnsensvej 29 G ☎GE 5680
Alkil Niels HRSagf. Julie Sødrings Vej 3 Ch ☎HE 6938
Alkjær Louise Fru Frølichsvej 45 Ch ☎OR 854
Allé-Bilen ☎OR ★9011
»Allé«huset Jægersborg Allé 2 B Ch ☎OR 4724
Allé-Magasinet Trikotagehdl. Jægersborg Allé 21 Ch ☎OR 132 - 732
—**Teatret** Jægersborg Allé 44 Ch ☎OR 1404
— **Teatrets Fjernsyn & Radio** Jægersborg Allé 44 Ch ☎OR 4053
—**Teatrets Frisørsalon** Jægersborg Allé 44 Ch ☎ OR 2048
— — **Konfekturefirr. Jægersborg Allé 44 Ch ☎ OR 4889 y**
—**Teatrets Parfumeri** Jægersborg Allé 44 Ch ☎OR 1985
Alléens Frugt Central Jægersborg Allé 42 Ch ☎ OR 3488
Allens Ostebørs Jægersborg Allé 43 Ch ☎OR 7791
— **Parfumeri Jægersborg Allé 27 B Ch ☎OR 536**
Allen Robert **Teatermaler Dyrehavevej 17 Kl**
Allentoft Otto Mekaniker Lindegårdsv. 12 A Ch ☎OR 5989 x
Aller Ib **Direktør Skovvej 111 Ch ☎ OR 3834**
— S Direktør Lemchesvej 19 **H ☎ HE 7118**
— **W van Direktør Sassvej 17 G ☎ GE 1650**
— B van Gross. Toftholm Allé 6 **H**
Allerelli H Snedker Kongelysv. 17 **G**
Allerslev Mary Fru Brannersvej 1 B Ch ☎ OR 4624 y
Allert H E Postkontr. Ibstrupv. 8 G ☎GE 5956
Allerup Kai Fabrikant Ved Eltham 1 **H**
— R Generalmajor Strandv. 163 **H** ☎HE 5678
— Agnes Fru Ny Ordrup Sideallé 5 Ch ☎OR 3813
— **E Gross. Strandvej 217 H ☎HE 5118**
— Flemming HRSagf. Høyrups Allé 8 **H** ☎HE 4700
— A **Ingeniør** Ordrupdalv. 18 **Ch** ☎OR 724
Allerup-Lundbock M Fru Bengtasvej 2 **H** ☎HE 5820
Allestrup J E **Enkefru Ordrupvej 10 Ch ☎ OR 7528**
— Kaj Kontorchef Skovagerv. 3 **Ch** ☎OR 2939
Alless K A **Ingeniør Ermelundsvej 71 G ☎ GE 1670**
— **Sv. Ingeniør Schäffergaardsvej 6 G ☎ GE 4152**
— **W Sagfører Herredsvej 18 G ☎ GE 3557**
Allin Erik Arkitekt Kirkevej 21 C **Ch ☎ OR 7504**
— Ellen Fru Ibstrupv. 39 G
— **Iwan Ingeniør Gardes Allé 5 H ☎ HE 4528**
— Sv LRSagfører Ordrupvej 46 B **Ch ☎ OR 6204**
Alling E Fru Ordrupv. 162 Ch ☎OR 7294
— **H Malerm. Noras Sidevej 1 Ch ☎ OR 1868**
— Chr. Repræs. Ellinorsvej 35 **Ch** ☎OR 7175
— **Sv. Tobakshdlr. Ll. Strandv. 18 G H**
Alm Theodor Direktør Tranevænget 6 H ☎ HE 6725
— **Børge Disponent Ellegrdsvej 34 B G ☎GE 5095**
Alma L Civiling. Ordrupv 55 A Ch ☎OR 9541
— D Direktør Bloksbjerget 18 **Kl** ☎OR 2718
Almborg K Fru Kongeledet 7 Ch ☎OR 8051
Almind Jarl **Direktør Ordrup Jagtvej 54 B Ch ☎ OR 4484**
— Finn Salgschef Fredensv. 14 Ch ☎OR 8836
Almsig Alex Assist. Skovmosev. 28 **G ☎GE 4256**
Alnæs E Elektriker Frederikkevej 2 **H**
— **P Fuldm. Strandvej 157 H ☎ HE 1369 x**
— Sven Gross. Julianehaabsv. 8 **H** ☎SØ 279
Als Inger Fru Ordrup Jagtv. 42 C **Ch** ☎OR 6894 u
— **Chr. Viceskoleinsp. Løjtn. Høeghsmindeparken 5 H** ☎HE 1734
Alsdorf Bent Forvalter Norasv. 17 Ch ☎OR 1137
Alsfelt F C Fuldm. Fortunv. 41 Ch ☎OR 623
— P Programsekr. Skovvej 24 **Ch**
Alsing Inger Eksp.sekr. Dyrchavev. 56 **Kl** ☎OR 3411
Alsing Else Fru Dyrehavev. 49 **Kl** ☎OR 3767
Alsløv Alfr. **Komm.lærer Mosebuen 44 G ☎ SØ 478**
— A Skibsbygger Aftenbakken 10 **Søbg** ☎SØ 1291
Alsted Anne Frk. Jensløvs Tværv. 7 Ch ☎OR 390 x
Alster Poul ORSagf. Baunegrdsv. 14 A G ☎GE 1690
Alstrup Orla Inspektor Rygårds Allé 25 A **H** ☎HE 6036
— I Konfekturehdl. Lindegrdsv. 13 **Ch** ☎OR 4262
— **K Overassist. Skovvej 54 Ch ☎ OR 2787**
— **Poul Prokurist Høeghs Allé 3 G ☎ HE 7288**
— Chr. Andersen Revisor Tranegårdsv. 53 **H** ☎HE 3529 x
— Julius Vognmd. Vangedev. 32 A G ☎GE 3098
Alstrup-Jensen O Fuldm. Grænsev. 5 **Søbg** ☎SØ 4678
Alsøe Ax. fhv. Fabrikinspekt. Enighedsv. 9 Ch ☎OR 8018
— O **Ingeniør Enighedsvej 9 Ch ☎** OR 1861
Altermann S Tandlæge Ordrupv. 35 D **Ch** ☎OR 680
Alvar Gerda Fru Skovgaardsvej 5 Ch ☎ OR 6146
Alving S Lektor **Kanalbuen 8 Søbg** ☎SØ 5466
Ambisi Parfumeri Jægersborg Allé 37 Ch ☎ OR 5587 x
Ambiørn W Fru Søgaardsvej 4 B **G ☎ GE 5025**

ISENKRAM & UDSTYR - Johs. Tofte, Jægersborg Alle 23 - Tlf. OR 369

Ambjørn K Instrumentmager Fennevangen 8 G ☎ GE 8577
Ambrosen Else Frk. Sofievej 33 H ☎HE 890 y
— **Else Frk. Sofievej 33 H ☎HE 890 y**
— J Laboratoricleder Snerlev. 46 G ☎SØ 5131
— J Sproglærer **Margrethevej 15 H ☎HE 8645**
Ambye Thorv. Beregner Bernstorffslunds Allé 55 Ch ☎OR 3444
Amding H Fru Bernstorfflund Allé 35 Ch
Amelung G C Maskinm. **Hjemmevej 31 Søbg ☎ SØ 3428**
— H Sekr. Clarasv. 11 Ch ☎OR 2669
Amholdt E Papirhdlr. C L Ibsens Vej 4 G ☎GE 178
Amholt K Papirhandler Østerkildev. 3 G ☎GE 854
Ammendrup Grethe Fru Grøntoften 10 Søbg ☎SØ 4184
Ammentorp N G Afd.ing. Emmasv. 10 G ☎GE 5080
Ammentorp Poul Arkitekt Ordrupv. 18 Ch ☎OR 7227
— H Fru Søgårdsv. 30 G ☎GE 3569 x
— Rigmor Fru Broholms Allé 6 C Ch ☎OR 3780
— J C A Ingeniør Emiliekildev. 22 Kl ☎OR 3666
— Karen Trafikkontrolør Trunnevangen 9 Ch ☎ OR 1824 u
Ammitsbøl Anker Malerm. Moscgrdsv. 112 G ☎GE 4283
Ammitzbøll H Kontorchef Juliusv. 2 G ☎GE 6510
Amnitzbøll C J Arkitekt Jægersborg Allé 199 G ☎GE 6895
— H Fru Kollegiehaven 3 Ch ☎OR 1576
Amorsen Jenny Frk. Sommerv. 25 Ch ☎OR 6319
Amsinck Ove Skibsreder Damgårdsv. 32 Kl ☎OR 2010
Amsnæs M Pressefotograf Hellerupvej 51 H ☎ HE 2817
Amstrup Mathilde Enkefrue Blidahpark 3 H ☎ HE 2227
Amsø Ernst Gross. Vingårds Allé 59 H ☎HE 8734
— Paul Sekr. Vingrds Allé 61 H ☎HE 1156
Amtoft K Prokurist Rakelsv. 4 H ☎HE 7977
Amts-Arbejdsanvisningskontoret for Kbhvns Amtsraadskreds Hyldegaardsvej 11 Ch ☎ OR 6747 Ekspedition se Fag-Register
Amtsstuen for Nordre Birk Hellerupv. 5 H ☎ HE 6193, Amtsforvalteren pers. ☎ HE 6344
Amtssygehuset, se Københavns Amts Sygehus
— Børnehave Niels Andersens Vej 65 H ☎GE 5815
Amundsen Viggo Montør Nymose Huse 46 G
— C S Overpakmester Dalstrøget 167 Søbg
Andersen se endv. Anderson, Anderssen, Andersson
— Chr. Adjunkt Sauntesv. 28 A G ☎GE 6704
— Kn. Gram Adjunkt Hartmannsv. 71 Ch ☎HE 7241
— Leif Afd.chef Hørsholmv. 101 G ☎GE 5632
— N Afd.ing. Smakkegrdsv. 1 P G ☎GE 5883
— Tage Afd.ing. Ordrupv. 96 Ch ☎OR 757
— H A G Afd.leder Bernstorfflund Allé 35 Ch ☎ OR 6063
— Holg. Weirup Afd.leder Ordrupv. 175 Ch ☎OR 4942 y
— Sv. Afd.leder Bernstorffslunds Allé 21 Ch ☎OR 5029
— Breiner Anlægsgartn. Ordrupv. 79 Ch ☎OR 6640
— H Refsgaard Anlægsgartn. Søgrdsv. 16 G
— Morten Anlægsgartn. Lyngbyv. 436 B G ☎GE 7340
— **Anton Antikvarboghandel (Johs. Schou) Lindegaardsvej 53 Ch ☎ OR 127**
Andersen A V Arbejdsmd. Fuglegaardsvænget 78 G
— Alfr. Arbejdsmd. Stolpegårdsv. 90 G
— **Anton Arbejdsmd. Stolpehøj 88 G**
— **Arthur Arbejdsmd. Vangedevej 32 L G**
— Børge Arbejdsmd. Ermelundsv. 94 G
— Ch. **Arbejdsmd. Ordrupv. 98 E Ch**
— E Jul Arbejdsmd. Stolpehøj 114 G
— **Edv. Arbejdsmd. Bækkebo 10 Søborg**
— Erik S Arbejdsmd. Ellebækv. 62 G
— **Georg Arbejdsmd. Ordrupvej 102 A Ch**
— J Arbejdsmd. **Kirkev. 2 Ch**
— J C Arbejdsmd. Stolpegrdsv. 104 B G
Andersen J Kr. Arbejdsmd. Snogegaardsvej 4 G
— Jørgen Arbejdsmd. Grøntoften 6 **Søbg**
— **Kaj Arbejdsmd. Ellebækvej 52 G**
— **Osv. Arbejdsmd. Lyngbyvej 285 H**
— **P Arbejdsmd. Hulkærsvej 28 Søborg**
— Peter Arbejdsmd. Vangedev. 18 G
— **R Arbejdsmd. Mosegaardsvej 25 G**
— **R A Arbejdsmd. Annasvej 4 H**
— Verner **Arbejdsmd. Søborg Hovedgade 6 A Søbg**
— **Jørgen Arkitekt Rygrds** Allé 12 H ☎HE 5096
— **Ragnar Arkitekt Blidahlund 2 Ch ☎HE 2395 x**
— **Aage Assist Callisensvej 20 H**
— C Dion Assist. Stolpehøj 7 G
— C F Munthe Assist. Noras Sidev. 4 Ch ☎OR 9339
— Ejvind Assist. Frk. Dalstrøget 135 Søbg ☎SØ 4771 u
— Else Assist. Frk. Løvspringsv. 6 B Ch ☎OR 8873
— Ernst Assist. Jensløvs Tværv. 16 Ch ☎OR 8113
— H Vihrenfeldt Assist. Ord. Jagtv. 95 Ch ☎OR 597
— Hans Chr. Søegaard Assist. Dalstrøget 147 Søbg
— Kaj Assist. Baldrianv. 11 H ☎GE 5896
— Max Assist. Dyssebakken 13 H ☎GE 7255
— Poul Assist. Rebekkav. 40 H ☎HE 2149
— Poul S Assist. Hyldegrds Tværv. 6 Ch ☎OR 8923
— **Bernh. Assurandør Slotsvej 33 A Ch ☎ OR 1647**
— Albert Automobilhdlr. Johannev. 27 Ch ☎OR 3378
— Harald Automobilforh. Sølystparken 7 Kl ☎OR 403
— **Kaj Automobilforh. Korsgrdsv. 26 Ch ☎OR 7427**
— Arvid Bagerm. Vangedev. 129 G ☎GE 2413
— John Bagerm. Søborg Hovedg. 11 Søbg ☎SØ 2267
— **Knud Bagerm. Vilvordev. 1 Ch** ☎OR 1657
— Sv. Aa. Bager Gentofteg. 70 G ☎GE 721 v
— C W Banebetj. Sofiev. 7 H
— L A Banebetj. Sofiev. 7 H
— **L P Baneformd. Rådhusv. 77 Ch**
— Bent Bankass. Jægersborg Allé 217 G
— Johs. Bankassist. Ibstrupvej 37 G ☎GE 6253
— Holg. Bankbest. Blidahlund 3 Ch ☎HE 5412
— Poul Bankbest. A N Hansens Allé 11 H ☎HE 5583
— Robert Bankbud Høeghs Allé 3 G ☎HE 2702 x
— D Vittrup Bankfuldm. Brannersv. 17 Ch ☎OR 6289 v
— **Sv. Bankfuldm. Ordrupvej 92 Ch ☎ OR 1247**
— **H Barberm. Lyngbyvej 415 G**
— J M Belysningsarb. Smakkegårdsv. 81 G
— **Gunnar Berider Høeghsmindeparken 15 H ☎HE 1244**
— E Beck Blikkensl. Strandv. 248 Ch
— Evan Blikkensl. Vangedev. 234 Søbg ☎SØ 8545
— **Johan L Bogbinderm. Søager 25 G ☎GE 4807**
— Anton Eftf. Johs. Schou Boghandel Lindegrdsv. 53 Ch ☎OR 127 & 128
— **Rich. Boghandler Jomsborgvej 37 H**
— Kj. Brinck Boghdl.medhj. Snogegrdsv. 8 E G ☎GE 5482 u
— **Harald Bogholder Hagens Allé 56 H ☎ SØ 2673**
— Elisab. Bogholder Frk. Rakelsv. 2 H ☎HE 353
— Henry P Bogholder Hulkærv. 13 Søbg
— J Bogholder Rygrds Allé 119 H ☎HE 4204 y
— J V Bogholder Kærmindev. 35 G ☎GE 2580
— Chr. Bogtrykkerm. Egehøjv. 22 Ch ☎OR 1831
— E Randbøl Bogtrykker Vangedev. 228 Søbg ☎SØ 7672
— Alfr. Bryggeriarb. Sophus Bauditz Vej 8 Ch
— **Einar Bryggeriarb. Annasvej 2 H**
— I Leth Brændselshdlr. Plantev. 29 Søbg ☎SØ 4603
— Folmer Bygningsinsp. Skovshovedv. 27 Ch ☎OR 2110
— G Børnehaveleder Duntzfelts Allé 8 H ☎HE 2682 x
— Preben cand. agro. Emiliev. 11 Ch
— **Ib cand. mag. Ordrupvej 65 Ch**
— Erik Krogh cand. pharm. Fuglegrdsv. 46 G ☎GE 6972
— **Andr. Chauffør Ll. Strandvej 2 A H**

H. F. AAGAARD A/s ~ Kul ~ Koks ~ Olie ~ Lindegaardsvej 52, OR *2430

Andersen Ernst Chauffør Snogegrdsvej 8 C G
— **Gunnar Chauffør Slotsvej 43 Ch**
— Henry Chauffør Rosenv. 11 G
— Johs. Chauffør Ordrupv. 63 C Ch ☎OR 8138
— **K Hannibal Chauffør Snogegaardsvej 10 B G**
— **M Chauffør Ole Bruunsvej 3 Ch**
— **Niels Chauffør Hyldegaardsvej 20 Ch**
— Sv. Chauffør Lyngbyv. 431 G
— Sv. Aa. Chauffør Lindegårdsv. 12 A Ch
— Sv. Aa. Chauffør Ord. Jagtv. 58 D Ch ☎OR 969
— Wald. Chauffør Hyldegrdsv. 16 C Ch
— A M Civiling. Adolphsv. 33 G ☎GE 2637
— **Andr. Civiling. Lyngbyv. 412 G ☎GE 264**
— Axel Civiling. Ibstrupvænget 10 G ☎GE 4379 x
— B Thue Civiling. Jægersborg Allé 227 G ☎GE 5005
— **Bent G Civiling. Skovvej 97 Ch ☎ OR 7780**
— Dalsgaard Civiling. Emmasv. 17 G ☎GE 5895
— Gunnar Civiling. Høeghsmindev. 11 G ☎HE 7213
— **H Bjerring Civiling. Damgrdsv. 42 Kl ☎OR 2596**
— **Johs. Civiling. Exnersvej 34 Kl ☎ OR 4162**
— K B Civiling. Kirkehøj 12 H ☎GE 5592
— **Osv. Civiling. Torkel Badens Vej 20 H ☎HE 3179**
— **Rolf Civiling. Gentofteg. 60 G ☎GE 4361**
— Torben Civiling. Hørsholmv. 45 G
— W S Civiling. Dyssegårdsv. 42 Søbg ☎SØ 8206
— Willy Civiling. Lyngbyv. 224 H ☎HE 6312
— Ivar Civiloverbetj. Almev. 3 H ☎HE 4931
— **Anna Damefrisørinde Broholms Allé 40 Ch ☎ OR 2688**
— **Gerd Damefrisørinde Søgrdsv. 2 G ☎ GE 656**
— Solveig Damefrisørinde Bernstorffsv. 13 A H ☎HE 5544
— Agnes Beck Dameskræderinde Strandv. 248 Ch ☎OR 1220 y
— **Ella Dameskræderinde Enighedsv. 47 Ch ☎OR 4799**
— Elna Juel Dameskrædderinde Tværbommen 39 G ☎GE 4327 y
— Ingeb. Hvitfeldt Dameskrædderinde Vangedev. 233 A **Søbg** ☎SØ 5494 u
— **'s Hjalmar Danseinstitut Lyngbyvej 429 A G ☎ GE 1057**
— **V Hjalmar Danselærerinde Fru Lyngbyvej 429 A G ☎ GE 1057**
— Kn. Viben Dekoratør Skovkrogen 3 Ch ☎OR 4124 v
— Chr. Depotmester Ellegrdsv. 17 G ☎GE 4178
— **A P Direktør Vitus Berings Allé 15 Kl ☎OR 5116**
— Adam Direktør Erslevsv. 6 G ☎GE 3601
— **C A Direktør Ellegaardsvej 23 G ☎GE 8471 y**
— Carl Direktør Gentofteg. 29 G ☎GE 4178
— E Sparre Dir. Søager 18 G ☎GE 4705
— **Evald Direktør Lundely 7 H ☎HE 6021**
— G Dir. Sundvænget 2 H ☎HE 5214
— **Georg Direktør Skovrankevej 1 G ☎ GE 4278**
— H C Direktør A N Hansens Allé 31 H ☎HE 605
— H C Dir. Valbirkev. 10 H ☎HE 4041
— Hans P Direktør Fredensv. 4 Ch ☎OR 785
— Hugo Dir. Bregentved Allé 3 G ☎GE 5070
— Johs. Direktør Henriettev. 45 Ch ☎OR 1284
— **Johs. E Direktør Smakkegrdsv. 127 G ☎GE 4061**
— O Bøgh Direktør Skovbrinken 11 Ch ☎OR 7126
— Otto Direktør Baunegrdsv. 75 H ☎HE 3942
— **P Direktør Høeghsmindevej 60 G ☎GE 725**
— Peter Direktør Lundely 8 H ☎HE 5509
— Poul Direktør Bekkasinv. 4 H ☎HE 2217
— Rob. Direktør Rakelsv. 3 H ☎HE 8360
— Steen Direktør Bernstorffsv. 185 H ☎OR 4323
— Sv. Direktør Rørsøv. 8 Ch ☎OR 8756
— **Sv. Direktør Vangedevej 7 G ☎GE 5109**
— **Th. Direktør Holmegaardsvej 19 Ch ☎ OR 4017**
— Vilh. Direktør Ved Kæret 40 G ☎GE 5068
— Willy Direktør Aurehøjv. 20 D H ☎HE 7255
— **C K Disponent Stolpehøj 86 G ☎GE 5894 u**
— E Krogh Disponent Maglemosev. 13 H ☎HE 6920
— J P Disponent Smakkegrdsv. 127 G

Andersen Knud Disponent Søborg Hovedg. 21 **Søbg ☎SØ 2764 y**
— Otto Disponent Mosegrdsv. 50 G ☎GE 2053
— Peter Disponent Smakkegrdsv. 127 G ☎GE 7416
— **Holg. Distriktsinspektør Damgaardsvej 11 Kl ☎ OR 3532**
— **P Distriktsvejmand Skovkrogen 2 Ch**
— Anders Dr. med. Ledrebrog Allé 38 G ☎GE 1572
— S A Dr. phil. Bekkasinv. 14 H ☎HE 8441
— F C Driftsleder Baunegrdsv. 2 G ☎GE 3282
— Børge Ejendomsfunkt. Dalstrøget 153 **Søbg**
— **Ejnar Ejendomshdlr. Schioldannsv. 2 A Ch ☎OR 8164**
— Eli S Ejendomsmægler Vangedev. 117 G ☎GE 4334
— **A Freidorf Eksped. Almevej 3 H**
— Axel Eksped. Istrupvænget 18 G ☎GE 1137
— Ejnar Eksped. Fredensv. 37 A Ch
— **Erik Eksped. Ll. Strandv. 10 B H**
— Jørgen Eksped. Jensløvs Tværv. 16 Ch
— N C Eksped. Sophus Bauditz Vej 45 **Ch** ☎OR 363
— Preben Eksportchef Ibstrupvænget 14 G ☎GE 6518
— K H Elektroinstall. Dyssegrdsv. 115 **Søbg** ☎SØ 1
— **Anna Enkefru Bernstorffsvej 165 Ch**
— **I T Enkefru Anemonev. 42 G**
— **Kate Enkefrue Strandvej 256 B Ch**
— **Laura Enkefru Ledreborg Allé 4 G**
— **K Enkepastorinde Callisensvej 4 H ☎ HE 123 v**
— **E Entreprenør Teglværksbakken 13 G ☎ GE 1905**
— Harry Entreprenør Grønnevænge 13 Ch ☎OR 1135
— **Severin & Søn Entreprenører Grønnevænge 13 Ch ☎ OR 1135**
— **A D Fabrikant Soflev. 2 H ☎HE 326 u**
— **A N Fabrikant Skovholmv. 6 Ch ☎OR 4335**
— A Ohland Fabrikant Sundv. 16 A H ☎HE 6987
— Børge Fabrikant Strandv. 421 Kl ☎OR 7231
— C Fabrikant Løvspringsv. 1 A Ch ☎OR 1638
— Carlo Fabrikant Røntoftev. 59 **Søbg** ☎SØ 2271
— Charly Fabrikant Parkosv. 48 G ☎GE 2794
— Chr. Fabrikant Vinrosev. 6 G ☎GE 2627
— **E Fabrikant Mylius Erichsens Allé 8 H ☎ HE 5648**
— **H C Fabrikant Strandvej 191 H ☎ HE 6111**
— Hans Fabrikant Ordrupv. 4 Ch
— Hugo Fabrikant Gentofteg. 55 G ☎GE 2134
— K Wandahl Fabrikant Ordrupv. 67 C Ch ☎OR 8117
— Kaj Fabrikant Margrethev. 1 H ☎HE 8255
— **Kjeld Fabrikant Ordrupvej 67 C Ch**
— **M F Fabrikant Stendyssevej 11 H ☎ GE 561**
— **N M Fabrikant C L Ibsens Vej 31 G ☎ GE 2116**
— O Stig Fabrikant Engbakkev. 14 Ch ☎OR 9160
— **Otto Fabrikant Vangedevej 216 B Søbg ☎SØ 1865**
— P E Fabrikant Anemonev. 24 G ☎GE 5614
— Sv. Fabrikant Byledet 32 G ☎GE 5772
— Sv. Fabrikant Mosegrdsv. 56 G ☎Ge 3380
— T Wandahl Fabrikant Broholms Allé 22 Ch ☎OR 7318
— **Th. Fabrikant Ewaldsbakken 20 H ☎GE 599**
— V M Fabrikant Rosenv. 2 G ☎GE 7374
— **Vald. Fabrikant Lyngbyvej 395 G ☎ GE 4101**
— Arne Fabrikmester Snogegrdsv. 8 G G
— **Hans Fabrikmester Vangedevej 201 Søbg**
— Hans Farvehdlr. Sassv. 5 G ☎GE 1286
— **H Trohn Filtmager Vangedevej 231 Søbg ☎ SØ 2520**
— **N P Fisker Strandvej 315 B Ch**
— **Aage Forfatter Johannevej 26 Ch ☎ OR 1866**
— Otto Forlagsboghdlr. Løvspringsv. 1 C Ch ☎OR 5240
— H Stockfleth Forlægger Gersonsv. 9 H
— **Einar Formd. Annasvej 2 H**
— Sv. Aa. Breiner Formd. Hyldegrdsv. 7 Ch
— Frede Forretn.best. Hyldegrdsv. 38 A Ch
— H Kastberg Forretn.best. Ordrupv. 163 Ch ☎OR 4942 u

ELEKTRISKE REPARATIONER - Kemp & Lauritzen - Tlf. OR 700

Andersen K Maltzat Forstander Svejagervej 30 **H** ☎HE 5646
— Lilly **Forstanderinde** Gersonsv. 1 **H**
— **E Hedeager Forvalt. Frølichsv. 48 Ch** ☎OR 6138
— **Em. Forvalter Ved Stadion 6 G** ☎ **GE** 4142
— **Kai Forvalter Juul Steens Allé 10 H** ☎ **HE 2281**
— **P Forvalter Ingeborgvej 45 H** ☎ **HE 4194**
— Vagn Forvalter Ibstrupvænget 7 G ☎GE 5177
— **G F Frisørm. Gentoftegade 29 G** ☎**GE 5186**
— **A Frue Fredensvej 41 Ch** ☎ **OR 4453 v**
— A Fru Sofiev. 27 **H** ☎HE 198
— A V Fru Mindevej 27 **Søbg** ☎SØ 6417
— Agnete Fru Korsgrdsv. 26 **Ch** ☎OR 7427
— Ane Fru Ord. Jagtv. 161 **Ch**
— **Anna Frue Mosebuen 66 G**
— Anna Fru Mylius Erichsens Allé 24 **H** ☎HE 3186
— **Anna Frue Onsgaards Tværvej 2 H**
— **Anna Fru Strandvej 353 Kl**
— **Anna S Fru Jomsborgvej 19 H**
— Anne Fru Dalstrøget 149 **Søbg**
— **Annita Fru Garderhøjvej 4 G** ☎**GE 1467**
— Astrid Fru Fuglegårdsvænget 58 **G**
— **Augusta Fru Lyngbyvej 412 G** ☎ **GE 264.**
— Birthe Fru Clarasv. 1 B **Ch** ☎OR 8742
— Bodil **Fru Vangedev. 238 Søbg** ☎SØ 4924 x
— **C Fru Melvillevej 16 H** ☎ **SØ 3167**
— C Krøger Fru Rådhusv. 7 **Ch** ☎OR 3744 y
— **Camilla Fru Stolpehøj 32 G**
— **Carla Fru Ibstrupvænget 1 G** ☎**GE** 268
— Carla Fru Lyngbyv. 327 G ☎GE 3488
— Cathrine Fru Anemonevej 13 G ☎Ge 2712
— **Christine Fru Sophus Bauditz Vej 4 Ch** ☎**OR 2617**
— Dagmar Fru A N Hansens Allé 14 **H** ☎HE 410
— Dagny Fru Baunegårdsv. 28 **G** ☎GE 1507
— **Dora Fru Brannersvej 15 Ch** ☎**OR** 5760
— E Fru Fabritius Allé 15 Kl ☎OR 3564
— E Holst Fru Strandv. 201 **H** ☎HE 1609
— E O Fru Nellikev. 15 **H** ☎HE 3334
— E Seneca Fru Kirkevej 21 A **Ch** ☎OR 2440
— E Wainø Fru Lindegrdsv. 12 C **Ch** ☎OR 170
— Ebba Fru Høyrups Allé 8 B **H** ☎HE 1934
— Edel Fru Henriettev. 15 **Ch**
— Edith Stokkebro Fru Gersonsv. 25 **H** ☎HE 3483 v
— Elisab. Fru Bomporten 8 **G** ☎GE 5366 v
— Ella Fru Enighedsv. 10 **Ch** ☎OR 7516
— Ella Fru Schimmelmannsvej 19 Kl ☎OR 3196
— Ellen Fru Hyldegrdsv. 32 A **Ch** ☎OR 1162
— **Ellen Fru Jægersborg Allé 11 Ch** ☎ **OR 3201**
— **Ellen Fru Ll. Strandvej 10 A H** ☎ **HE 3560**
— Ella Fru Snogegrdsvænget 13 **G** ☎GE 6978
— Ellen Fru Søgrdsv. 1 **G**
— Eleonora Fru Ny Ordrup Sideallé 7 **Ch**
— Elna Fru Blidahpark 33 **H** ☎HE 4739 x
— Else Fru Herthav. 2 B **Ch** ☎OR 2737
— Else Marie Møller Ord. Jagtv. 42 D Ch ☎OR 8271
— Emanuela Fru Strandv. 36 A **H** ☎RY 3031
— Estrid Fru Strandv. 110 C **H** ☎HE 3267
— **Esther Fru Skovshovedv. 4 Ch**
Andersen Esther Fru Vangedev. 32 G **G** ☎GE 4986 x
— Gerda Fru Ellebækv. 58 **G** ☎SØ 4416 x
— Gerda Fru Sønderdalen 47 **Søbg**
— Grete Fru Blidahlund 3 **Ch** ☎HE 3836
— Grethe Fru Aagavev. 13 **H** ☎HE 955
— Grethe Fru Gyldenholm Allé 24 **G** ☎GE 8
— Grethe Fru Hellerupv. 4 **H** ☎HE 795 v
— Gudrun Fru Høyrups Allé 1 **H** ☎HE 3079 y
— **Gudrun Fru Wiehesvej 18 H** ☎ **HE 6239**
— Gudrun Schmidt Fru Adolphsv. 64 **G** ☎GE 4754 u
— **Helga Fru Adolphsv. 64 G**
— I M Fru Fragariav. 17 **H** ☎HE 7978
— Ida Fru Kildeskovsv. 42 **G** ☎GE 2382
— Ingeb. Fru Egebjerg Allé 6 **H** ☎HE 3495
— **Inger Fru Clarasv. 1 D Ch**
— Inger Fru Strandv. 242 A **Ch**

Andersen Johanne Fru Ordr. Jagtv. 79 **Ch**
— **K Fru Bøgehøj 86 H**
— Karen Fru Gersonsv. 31 **H** ☎HE 36
— **Karen Fru Lindegaardsvej 43 Ch** ☎ **OR 1228**
— Karen Fru Lyngbyv. 433 **G**
— Karen Fru Margrethev. 23 B **H** ☎**HE 3679**
— Karen Fru Ordrupv. 96 **Ch**
— Karla Fru Smakkegrdsv. 18 **G** ☎GE 6931
— **Kate Fru Kongelysvej 5 A G**
— Ketty Fru Evanstonev. 8 C **H** ☎RY 6096
— Kirstine Fru Strandv. 349 B Kl ☎OR 2694 v
— Laura Fru Byledet 25 **G**
— Lydia Fru Snogegrdsvænget 21 **G**
— **M Scavenius Fru Gardes Allé 7 H** ☎ **HE 7575**
— M Torp Fru Dalstrøget 9 **Søbg**
— **Magda Fru Bernstorffsv. 61 H** ☎**HE 4394**
— **Marie Fru Sauntesvej 19 G**
— **Marie Fru Stolpehøj 42 G**
— **Math. Fru Vangedev. 216 B Søbg**
— N George Fru Stigrdsv. 3 **H** ☎HE 1593
— **Oda Fru Lyngbyv. 425 A G** ☎GE 3751
— Olga Fru Ahlmanns Allé 7 **H**
— **Olga Fru Mosegaardsvej 25 G**
— **Olga Fru Søbakken 28 Ch**
— Oline Fru Ordrup Jagtv. 193 B **Ch**
— Otta Fru Stolpehøj 116 **G**
— **Poula Fru Gardes Allé 1 H** ☎**HE 6861**
— **Poula Fru Jensløvs Tværv. 18 Ch** ☎**OR 90**
— **R Schinnerup Fru Ordrupv. 169 Ch** ☎**OR 1762**
— **Ragnhild Fru Brannersv. 7 Ch**
— Ragnhild Fru Ll. Strandv. 2 A **H** ☎HE 4199 x
— Rigmor Fru Hyldegårdsv. 32 **Ch** ☎OR 1469
— Rigmor Fru Jensløvsv. 7 **Ch** ☎OR 6402
— **Ruth Fru Maglerosev. 59 Ch**
— Ruth Melchior Fru Hellerupvej 56 **H** ☎HE 2792
— Ruth Fru Stolpehøj 34 **G**
— Sophie Fru Svanemøllev. 101 **H**
— Sørine Fru Skovagerv. 21 **Ch** ☎OR 4640
— Tove Fru Mosegrdsv. 91 **G**
— Valb. Fru Hyldegrdsv. 61 **Ch** ☎OR 9047
— Valb. Fru Maltevangen 10 **G**
— Vera Fru Søbredden 35 **G** ☎GE 5430
— **Viola Fru Lyngbyvej 313 H**
— **A Frugtforr. Bernstorffsvej 82 H** ☎ **HE 2470 & HE 6144 Bop.: Knud Rasmussens Vej 10 Søborg** ☎ **SØ 2510**
— O H Frugthdlr. Bernstorffsv. 135 **H** ☎OR 3440
— Olga Frugthdl. Jægersborg Allé 24 **Ch** ☎OR 304
Bolig: Jægersborg Allé 48 B **Ch** ☎OR 6121 v
— P Høyer Frugthdlr. Clarasv. 1 D **Ch**
— P Frugthdlr. Hellerupv. 75 **H** ☎HE 2291
— — **Bolig: Kongelysv. 3 A G**
— Preben Höyer Frugthdlr. Ordrupv. 24 **Ch** ☎OR 944
— V Frugthdl. Ordrup Jagtv. 42 A **Ch** ☎OR 6071
— Viggo Frugthdlr. Slotsv. 51 **Ch** ☎OR 8871
— Ellen Frk. Ellinorsv. 35 **Ch** ☎OR 9432
— Esther Frk. Kildeskovsv. 96 **G** ☎GE 2601
— Esther Frk. Prs. Valdemars Vej 22 **G** ☎GE 2836
— Hedevig Frk. Godhavnsv. 11 **H** ☎SØ 7253
— Helga Frk. Fuglegrdsvænget 85 **G** ☎GE 5854 y
— Ilenny Frk. Kongelysv. 5 A **G**
— Inger-Lise Frk. Gardes Allé 6 A **H** ☎HE 2417 v
— **Kamma Frk. Hesseltoften 16 H** ☎ **HE 7216**
— Karen Frk. Aurehøjv. 5 **H** ☎HE 4970
— **Lilly Frk. Ll. Strandvej 6 C H** ☎**HE 5037**
— Lily Frk. Tværbommen 23 **G** ☎GE 835
— Louise Frk. Ord. Jagtv. 77 **Ch**
— **Vera Frk. Ll. Strandvej 6 C H**
— Alf. Fuldm. Bernstorffsv. 63 **H** ☎HE 668
— **Anders Bruhn Fuldm. Raadhusvej 3 Ch** ☎ **OR 3815**
— Axel Fuldm. C L Ibsens Vej 35 **G** ☎GE 2959
— Axel Fuldm. Strandvej 138 **A H** ☎ **HE 1224 v**

OLIEFYR-ANLÆG - Svend Holm's Eftf., Banevej 1 - Tlf. OR 2555 - 4755

Andersen B Techau Fuldm. Sophus Bauditz Vej 22 **Ch** ☎OR 7135
— Eigil Fuldm. Ll. Strandv. 14 A **H** ☎HE 7957 x
— Fred Fuldm. Strandv. 110 B **H** ☎HE 1017 x
— Harry Fuldm. Emilickildev. 59 **Kl** ☎OR 3811
— **Julius Fuldm. Lundekrogen 10 H**
— Stig Fuldm. Hvidørev. 62 **Kl** ☎OR 5218
— Sv. Nørgaard Fuldm. Strandv. 215 **H** ☎HE 6816
— Karen Fysioterapeut Strandv. 110 B **H** ☎HE 1017 x
— **A Gartner Herthavej 15 Ch** ☎ **OR 2376**
— **B Chr. Gartner Ordrupvej 79 Ch**
— A E Gartner Dyssegrdsv. 33 **H** ☎GE 2647
— **Georg Gartner Kongelysv. 26 G**
— **Laur. Gartner Schioldannsv. 3 Ch**
— **Peter Gartner Baunegaardsvej 9 B G**
— Tommy Gartner Olaf Poulsens Vej 5 **Ch**
— **H V Gartneriarb. Bøgehøj 21 H**
— John Glarmester Ordrupv. 61 A Ch ☎OR 8211
— **John Glarmester Ingeborgvej 37 H**
— C Damm Gross. Brannersv. 11 **Ch** ☎OR 8048
— Erik Gross. Ole Olsens Allé 3 **H** ☎HE 1395
— Ferd. Gross. Hesseltoften 16 **H** ☎HE 7216
— Georg Kyster Gross. Skt. Peders Vej 8 **H** ☎HE2763
— **Helge Gross. Brønlunds Allé 39 H** ☎ **SØ 2046**
— **Hjalmar Gross. Margrethevej 20 H** ☎ **HE 2062**
— Holger P Gross. Valbirkv. 14 **H** ☎HE 3447
— I C Gross. Ordrup Jagtv. 52 B **Ch** ☎OR 4387
— Immanuel Gross. Tranegrdsv. 58 H ☎HE 401
— **Jan Gross. Ermelundsv. 49 G** ☎GE 2384 x
— Jens Gross. Smakkegrdsv. 109 G ☎GE 6938
— **K G Gross. Aurehøjvej 30 H** ☎ **HE 1508**
— **Lauritz Gross. Lundely 5 H** ☎ **HE 648**
— M Cordt Gross. Slotsv. 22 B **Ch** ☎OR 2155
— **M O Gross. Strandv. 247 G Ch** ☎OR 1007
— M Wallentin Gross. Strandv. 285 **Ch** ☎OR 9137
— **Max Gross. Jensløvs Tværv. 1 Ch** ☎OR 5908
— **N Kjeldsen Gross. Baunegrdsv. 19 G** ☎GE 899
— **Niels Gross. Onsgaardsv. 39 H** ☎ **HE 1552**
— O E Gross. Bellevuekrogen 18 **Kl** ☎OR 8349
— Peter Gross. Paa Højden 2 H ☎GE 7641
— **Rich. Gross. Clarasv. 8 Ch** ☎OR 848
— **Steen Gross. Eggersvej 24 H** ☎ **GE 3380**
— W Krogh Gross. Viggo Rothes Vej 41 **Ch** ☎HE 274
— **Jørgen Hdls.gartner H A Clausens Vej 10 G** ☎ **GE 4369**
— Børge Handelsrejs. Ellebækv. 49 G ☎SØ 8738
— **Ejnar Handelsrejs. Plantev. 43 Søbg** ☎SØ 5065
— Helge Handelsrejs. Ordrupv. 126 **Ch** ☎OR 1598
— **Charles Havnearb. Alrunevej 26 H**
— Poul Holtmann Havneass. Johannev. 21 **Ch** ☎OR 6986
— Edm. Holdfører Fennevangen 32 G ☎GE 5413
— **Wilfred Hospitalsarb. Ellebækvej 53 G**
— Sv. Aa. Hovedbogholder Strandv. 231 A **Ch** ☎HE 1718
— Sv. Aa. Hovedkass. Dyrehavev. 2 **Kl** ☎OR 1766
— **Victor Hovedkasserer Tonysvej 34 Ch** ☎ **OR 1531**
— Ejgild Hovmester Plantev. 29 **Søbg**
— **Karl Hovmester Ermelundsvej 19 G** ☎ **GE 4933**
— **Knud Hovmester Jomsborgvej 29 H** ☎ **HE 3292**
— N P Husejer Klockersv. 5 G ☎GE 6943
— Laur. Indkøbschef Sogrdsv. 2 G ☎GE 2586
— P F Indkøbschef Ordrupv. 25 **Ch** ☎OR 8671
— A C Ingeniør Fortunv. 36 **Ch** ☎OR 1067
— Bj. Bundgaard Ingeniør Strandv. 110 D **H**
— F S Ingeniør Olaf Poulsens Vej 7 **Ch** ☎HE 7438
— G Chr. J Ingeniør Overværkfører Havnevej **H**
— H Schack Ingeniør Tværbommen 45 G ☎GE 3243
— **Hj Ingeniør Brødrevej 16 Søbg** ☎ **SØ 1216**
— N H Bruun Ingeniør Hørsholmv. 95 G ☎GE 5658
— P B Prag Ingeniør Hvilev. 14 **H** ☎HE 322
— **Rolf Ingeniør Gjentoftegade 60 G** ☎ **GE 4361**
— Sv. Ingeniør Lyngbyvej 337 A **G**
— **Thorkild Ingeniør Skolebakken 31 G** ☎ **GE 4774**
— **Willy Ingeniør Skjoldagervej 9 G** ☎ **GE 1632**

Andersen Ib Kjeld Inspekt. Strandv. 327 **Kl** ☎OR 458
— Erling Inspektor Lindegaardsv. 13 **Ch** ☎OR 5861
— **Johs. Inspektor Vangedevej 234 Søbg**
— **O A Inspektør Mitchellsstr. 20 G** ☎**GE 852**
— **Carl O Installatør Poppelhøj 29 H** ☎ **SØ 2893**
— Sv. Aa. Installatør Vangedev. 5 A **G**
— Gunnar Iskremmester Kongelysv. 27 **G** ☎GE 2452 v
— C C Jagtrådsformd. Ordrupv. 53 A **Ch** ☎OR 8232
— **Aage** Jockey Tværbommen 53 **G**
— Hagen Jockey Hyldegrdsv. 14 B **Ch**
— H C Kaptn.løjnt. Jægersborg Allé 150 **G** ☎GE 7225
— **P L Karetmager Rebekkavej 43 H** ☎ **HE 613 u**
— K Fr. Kartoffelhdlr. Plantev. 17 **Søbg** ☎SØ 6391
— **Einar Kasserer Gjentoftegade 89 G** ☎ **GE 625**
— **Elisab. Kasserer Frk. Hartmannsv. 9 H** ☎**HE 7430**
— **Frida Kasserer Vesperv. 42 H**
— G Bay Kioskejer Løvspringsv. 13 **Ch** ☎OR 1065
— Johan Kioskejer Strandv. 195 **H** ☎HE 4935
— S A Kolonibestyrer Tuborgv. 136 **H** ☎HE 8534
— Asger J Komm.lærer Folkekærsv. 64 **G**
— H Bjørnslev Komm.lærer Engbakkev. 3 **Ch**
— Kn. Komm.lærer Knud Rasmussens Vej 5 **Søbg**
— Poul Komm.lærer Slettev. 5 **Søbg** ☎SØ 5474 x
— **Johs. Komponist Exnersvej 46 Kl** ☎ **OR 298**
— F B Koncertsanger Strandv. 132 B **H** ☎HE 7986 x
— Egon Konduktør Stjerneborg Allé 8 **Søbg**
— Sv. Konduktør Dalstrøget 163 **Søbg**
— **E Houlberg Kontorassist. Anemonevej 43 G**
— **Erna Kontorassist. Ordrup Jagtvej 147 Ch** ☎**OR 6828**
— **C C Kontorbud Onsgaards Tværvej 6 H**
— A Kontorchef Annettev. 4 **Ch** ☎OR 5807
— Eigil Kontorchef Slotsv. 22 A **Ch** ☎OR 1601
— Frode H Kontorchef Annasv. 15 **H** ☎HE 8116
— Joh. P Kontorchef Rebekkav. 47 **Ch** ☎HE 1587
— **Mathias Kontorchef Bernstorffsvej 67 H** ☎**HE 3882**
— Ove Kontorchef i Landmandsbanken Frisersv. 22 C **Ch** ☎OR 3153
— Sv. Kontorchef Brønlunds Allé 26 **H** ☎HE 8226
Sv. Kontorchef Esperance Allé 32 H ☎HE 2007
— **Sv. Thrige Kontorchef Henriettevej 19 Ch** ☎ **OR 3256**
— Aage Kontorist Snogegrdsvænget 13 **G**
— Chr. Kontorist Duntzfelts Allé 12 **H** ☎HE 6148 v
— **Erik Kontorist Broholms Allé 40 Ch**
— **Jørgen** Kontorist Grøntoften 4 **Søbg**
— **A M Kontrolør Begoniavej 17 G**
— Poul Korporal Baunegrdsv. 6 A **G**
— Poul E Kreditchef Vilvordev. 10 **Ch** ☎OR 409
— G Boch Kriminalbetj. Tranegaardsvej 54 **H** ☎ **HE 6825**
— C H Vogelius Kriminalkommis. Fennevangen 21 **G** ☎GE 4716
— Aksel B Kunsthdlr. Somarksv. 5 **H** ☎HE 7252
— **Georg Kusk Ordrup Jagtvej 201 Ch**
— O Gottlob Købmd. Vangedev. 144 **Søbg** ☎SØ 5004
— Peter Emil Købmd. Strandv. 132 A **H** ☎HE 5551
— **Peter H Købmand Strandvej 132 A H** ☎ **HE 272**
Bop.: **Strandvej 132 A H** ☎ HE 3185 x
— Poul Købmd. Ordr. Jagtvej 123 **Ch** ☎OR 5155
— — **Bopæl: Sophus Bauditz Vej 43 Ch** ☎ **OR 6665**
— Albert's Køreskole Johannev. 27 **Ch** ☎OR 3378
— **A Laboratorieforstander Holmegaardsvej 4 Ch** ☎ **OR 270**
— Jens Lagerarb. Røntoftev. 25 **Søbg** ☎SØ 8246
— **F Preben Lagerchef Lyngbyvej 420 G**
— **O M Lagerchef Rosenvej 19 G** ☎ **GE 320**
— Christen Lagerforv. Annasv. 14 **H** ☎HE 2494 x
— Poul Lagerforvalter Kongelysvej 28 **G**
— **Holger Landmand Bramsvej 9 Ch** ☎ **OR 4503**
— **Arthur Landsdommer Sponnecksvej 2 G** ☎ **GE 2577**

HAVEREDSKABER - Johs. Tofte, Jægersborg Alle 23 - Tlf. OR 369

Andersen Helmer LRSagf. Exnersvej 45 Kl ☎OR 659
— Sv. Prip LRSagf. Rygrds. Allé 127 H ☎HE 5284
— H. F. Legetøjsforr. Vangedev. 47 C G ☎GE 6048
— Erik Lektor Ellinorsv. 27 Ch ☎OR 2635
— **Viggo Lektor Eivindsvej 2 Ch ☎ OR 1943 v**
— Frithiof Linoleumsmontør Søndersøv. 33 A G
— Palle Lokomotivfører Lysagerv. 17 Ch
— Anna Poul Læge A N Hansens Allé 11 H ☎HE 5583
— Arne Læge Ledreborg Allé 40 G ☎GE 1572
— Find Læge Forårsv. 24 Ch ☎OR 232
— **Jørgen Læge Dyrehavsvej 16 Kl ☎OR 6142**
— P Thestrup Læge Kirkebakken 9 G ☎GE 4606
— Poul Læge Søndergrdsv. 12 Søbg ☎SØ 7081
— Henn. Lærer Ellegrdsv. 80 G
— **J J Lærer Emmasv. 17 G ☎GE 5895**
— Kj. Løjtn. Hørsholmv. 49 G
— Bernhard mag. scient. Tværbommen 41 G ☎GE 4423 y
— Fl. mag. scient. Smakkegrdsv. 141 G ☎GE 5584 y
— **Aksel Maler Brødrevej 20 Søbg**
— Børge Malerm. Smakkegrdsv. 85 G ☎GE 2463
— C M Malerm. Ellebækv. 13 G ☎GE 4467
— **Frode Malerm. Callisensvej 2 H ☎ HE 2841**
— Niels Malerfirma Hellerupv. 36 H ☎HE 280
— **O Malerm. Brønlunds Allé 4 H ☎ HE 4813**
— **P Holmbo Maler Søndergaardsvej 55 Søbg**
— Sv. Aa. Maler Ellegrdsvænge 18 G
— Arne Maskinarb.Grænsev . 14 Søbg
— **Harry Maskinarb. Fuglegaardsvænget 87 G**
— J Beck Maskinarb. Strandv. 293 D Ch
— **R V Maskinarb. Anemonev. 4 G ☎GE 1768**
— **Sv. H Maskinarb. Toftekærsv. 4 G**
— **J Chr. Maskinchef Teglværksbakken 19 H ☎GE 2295**
— Brdr. Wandahl Maskinfabrik Ordrupv. 112 Ch ☎OR 8240
— Pauli Maskinist Rygrds Allé 5 H
— A Johs. Maskinm. Phistersv. 10 H ☎HE 2919
— **Anders Maskinm. Ordrupvej 43 Ch ☎ OR 1742**
— G Maskinmontør Strandparksv. 14 H ☎HE 3509 v
— **Emma Massøse Frk. Holmegrdsv. 1 C Ch ☎ OR 5115**
— **R J Materialist Ingeborgvej 23 Ch ☎ OR 3976**
— **Willy Chr. Materialmester Gersonsvej 25 H ☎ HE 3483 v**
— **Frederik Mejeriejer Fredensv. 43 Ch ☎OR 2070**
— — Bolig Ejgaardsv. 20 D Ch z
— **J Mejeriejer Rygaards Allé 119 H**
— **O Mejeriejer Lyngbyvej 234 H ☎ HE 4548**
— **Velding Mejeriejer Søborg Hovedgade 14 Søborg ☎ SØ 850**
— **A P Mekaniker Ellebækvej 3 G**
— Chr. Mekaniker Ved Renden 17 Søbg ☎SØ 8327
— H C Mekaniker Brønlunds Allé 54 Søbg ☎SØ 7742
— **J Mekaniker Hyldegaardsvej 43 Ch**
— Jens Mekaniker Plantev. 25 Søbg
— Kaj Mekaniker Prs. Alexandrines Allé 10 Ch ☎OR 8739
— Otto Mekaniker Højsgrds Allé 67 H ☎GE 7456
— **P Mekaniker Brogårdsvej 18 G ☎GE 2445**
— **W F Mekaniker Baunegaardsvej 9 A G**
— **Wm. Mekaniker Taffelbays Allé 8 H ☎ HE 5044**
— Henr. A Metalsliber Ved Renden 47 Søbg ☎SØ 5963
— **Hilma Modehandel (Tout a vous) Raadhusvej 8 ☎ OR 5311 x Bop.: Brannersvej 13 Ch**
— **John Montør Kløckersv. 18 G**
— Willy Montør Ellebækv. 7 G ☎GE 5268
— **S Ingemann Murerarb. Fuglegaardsvænget 62 G**
— Carl Murerm. Resedav. 4 G ☎GE 4193
— J Torp Murerm. Dalstrøget 9 Søbg ☎SØ 1109
— Jens Murer Frobakken 5 Søbg ☎SØ 4844
— **Johan Murerm. Ordrupvej 143 B Ch ☎OR 6797**
— Lars Murerm. Vangedev. 237 Søbg ☎SØ 3427

Andersen Laur. Chr. Murerm. Plantagevej 56 G ☎ GE 1226
— Poul Murerm. Gardes Allé 3 H ☎HE 6670
— **Evald Musiker Johannevej 26 Ch ☎OR 6855**
— Alfr. Mælkeassist. Vangedev. 32 N G
— E P Møbelpolstrer Hyldegrds Tværv. 45 Ch ☎OR 7988
— Erik H Oberstløjtn. Ordrup Jagtv. 58 B Ch ☎hem.
— Robert Oberstløjtn. Charlottenlundv. 13 H ☎HE 8380
— Einar Opmålingschef Vasehøjv. 10 Ch ☎OR 2257
— Sv. Aa. Optiker Sofiev. 31 H ☎HE 6543
— **Hakon Organist Frederikkev. 1 H ☎HE 5852**
— **Edm. Overass. Viaduktallé 4 H ☎ HE 2212**
— Erik Overass. Dalstrøget 151 Søbg ☎SØ 3752
— Gunnar Overass. Lorcksv. 8 G
— Jon Overass. Skolev. 22 G ☎GE 6413
— **Jul. V Overassist. Lundekrogen 9 H**
— O C Mide tekn. Overassist. Ermelundsv. 102 G
— **P Overassist. Ordrupvej 98 C Ch ☎ OR 5812**
— Poul Overassist. Jensløvs Tværv. 13 Ch ☎OR 5325 v
— **Werner Overassist. Melvillev. 16 H**
— Villy Overass. Strandparksv. 18 H ☎HE 6196
— **E E Overbetj. Smakkegrdsv. 74 G ☎GE 4268**
— Helge Overbtj. Lindegrdsv. 8 Ch ☎OR 7885
— **Vald. Overfaktor Tuborgv. 137 H ☎HE 2091**
— Niels Overing. Ordrupv. 12 Ch ☎OR 4278
— Aksel Harrestrup Overlæge Dr. med. Slotsv. 37 Ch ☎OR 2526
— Ib Overlæge, Dr. med., Niels Andersens Vej 65 H ☎GE 1200
— — — Bolig: Vemmetofte Allé 3 G ☎GE 7203
— M Siggaard Overlæge Dr. med. Amtssygehuset H ☎GE 1200
— — — **Bop.: Ammentorpsvej 11 H ☎ HE 6406**
— Esther Overlærer Bomporten 26 G ☎GE 2138
— Johs. E Overlærer Vedbendv. 4 H
— **Paul Overlærer Søgrdsv. 80 G ☎GE 459 x**
— Sv. O K Overlærer Sønderengen 36 Søbg ☎SØ 3890
— Viggo Overmontør Johannev. 17 Ch ☎OR 3149
— Keld Overpakmester Stolpehøj 62 G
— **K A Overportør Nymosevej 8 G**
— **Gerb. Overpostbud Rygrds Allé 5 H ☎HE 7532**
— Fl. E Overtoldass. Jomsborgv. 41 H ☎HE 3669 x
— Agil Overtoldkontr. Emiliekildev. 57 Kl ☎OR 2332
— Arne Overtoldkontr. Ordrupv. 159 Ch ☎OR 7221
— C L Overtrafikkontr. Rådhusv. 9 Ch ☎OR 6534
— Carl Overtrafikkontr. Hyldegrds Tværv. 8 Ch
— Gert Pakmester Ll. Strandv. 18 J H ☎HE 5987 x
— **A P Pakmesterformd. Ellebækv. 3 G ☎GE 2511**
— J F N Politiass. Herredsv. 59 G ☎SØ 4562
— Arne Politibetj. Sauntesv. 11 G
— **H B Politibetj. Stolpehøj 74 G ☎GE 5161**
— Kaj Politibetj. Jægersborg Allé 148 G
— Evald II Portør Dyssegrdsv. 120 Søbg
— J E Portør Rådhusv. 79 Ch ☎OR 8644
— **Kn. Portør Ny Ordrup Side Allé 10 Ch**
— Marius Portør Vangedev. 234 A Søbg
— **Ejvind Postbud Sophus Bauditz Vej 2 Ch**
— Johs. Postbud Frændev. 18 Søbg
— Sv. Aa. Postbud Evanstonev. 6 H
— A H Postm. Søborg Hovedg. 29 Søbg ☎SØ 407
— **Leo Postkontrolør Skolevej 4 G ☎ GE 852**
— **A F Prof., Dr. phil. Parkvænget 28 Ch ☎ HE 7294**
— E M Buch Professorinde Raadhusv. 3 Ch ☎OR 9086
— **Astrid Prokurist Frk. Strandvej 285 Ch ☎ OR 633**
— **Carl Prokurist Ordrupv. 48 A Ch ☎OR 7890**
— Erik Hammer Prokurist Ellemosev. 46 H ☎SØ 1075
— Hans Prokurist Soløsev. 51 G ☎OR 5511
— **Henn. Prokurist Brødrev. 10 Søbg ☎SØ 2693**
— I Holst Prokurist Herthav. 1 A Ch ☎OR 8404
— **J Thorup Prokurist Emiliev. 1 A Ch ☎OR 7260**
— Knud Prokurist Sømarksv. 25 H ☎HE 1110
— Leif Prokurist Bellevuev. 1 Kl ☎OR 4339 x

H. F. AAGAARD A/s ~ Kul ~ Koks ~ Olie ~ Lindegaardsvej 52, OR *2430

Andersen Poul Prokurist Broholms Allé 10 B **Ch** ☎OR 4979
— Poul E Prokurist Ingersv. 27 **Ch** ☎OR 9519
— **Reimer Prokurist Ordrupvej 76 B Ch ☎OR 1118**
— **Holger fh. Præsident Duntzfeldts Allé 26 H ☎ HE 4911**
— K T Præst Hellerupv. 54 **H**
— Niels Kn. Præst Korsgårdsv. 22 **Ch** ☎OR 4344
— **Børge Rådhusbetj. Ellebækv. 49 G** ☎SØ 3210
— Bendt Radiotekn. Jernsløvs. 4 **Ch** ☎OR 4773
— F C Saltoft Radiotekn. Vangedev. 8 **G**
— **Johs. Radiotekn. Ericavej 156 G ☎ GE 4190**
— Aksel Rebslagerm. Callisensv. 9 **H** ☎HE 7262
— **Edv. Redaktør Raadhusvej 5 Ch ☎ OR 4448**
— **Georg Reklamekonsulent Rakelsvej 2 H ☎ HE 2999**
— **C C Rektor Jægersborg Allé 28 Ch ☎OR 3869**
— **Einer Rektor Hæghsmindevej 39 G ☎ GE 815**
— Alf. G Rentier Mosegårdsv. 143 G ☎SØ 6087
— Isidor Reparatør Snogegrdsv. 8 E G ☎GE 3734 u
— **A Repr. Kildeskovsvej 29 G ☎ GE 745**
— A Neumann Repræs. Søndersøv. 33 A G ☎GE 7244
— **Børge Repræs. Rygaards Allé 13 H ☎ HE 2917**
— **D H Repræsent. Ewaldsbakken 12 H ☎ GE 679**
— Fritz Repræs. Dyssegrdsv. 69 **Søbg** ☎SØ 8271
— **Erik Repræs. Vangedevej 137 G ☎ SØ 4163**
— Gustav Repræs. Plantev. 3 **Søbg** ☎SØ 8297
— **H C Repræsent. Mosegrdsv. 88 G ☎GE 5185**
— H Munk Repræs. Ordrupv. 35 C **Ch** ☎OR 9054
— Harry Repræs. Stjerneborg Allé 4 **Søbg** ☎SØ 5017
— Helmer Repræs. Smakkegrdsv. 99 G ☎GE 7655
— **Henrik Repræsent. Ordrupvej 20 Ch ☎ OR 4638**
— Ivan Folke Repræs. Brogrdsv. 97 G ☎GE 5623 x
— John Repræs. Baunegrdsv. 41 G ☎GE 1804
— John H Repræs. Jernsløvs Tværv. 8 **Ch** ☎OR 8508
— Jørgen Repræs Jernsløvs Tværv. 3 A **Ch** ☎OR 4698
— K Ingdal Repræs. Fuglegrdsvænget 66 G ☎GE 318
— Leif Repræs. Hørsholmv. 101 G ☎GE 5632
— Olaf Th. Repræs. Ll. Strandv. 26 **H**
— Ove Repræs. Ll. Strandv. 6 C **H** ☎HE 7941
— Per Repræs. Vangedev. 31 G ☎GE 3382
— S A Repræs. Ellegrdsv. 31 G ☎GE 1071
— Sv. Harboe Repræs. Enighedsv. 16 A **Ch** ☎OR 6933
— Ebba Restauratrice Fru Ved Stadion 4 G ☎GE 6398
— Ellen S Restauratrice Strandv. 343 Kl ☎OR 3948
— H C Liebst Restauratør Ordrupv. 114 **Ch** ☎OR 56
— **J Lund Restauratør Hellerupv. 46 H ☎HE 6197**
— **Ove Restauratør Lyngbyvej 319 A G ☎ GE 2679**
— Erik Retspræsident Frederikkev. 23 **H** ☎HE 5264
— A Herfort Revisor Bernstorffsv. 165 **Ch** ☎OR 8399
— **Anker Revisor Frisersv. 4 Ch ☎OR 7877**
— Børge Østergaard Revisor Byledet 21 G ☎GE 2626
— C L Revisor, cand. polit. Smakkegrdsv. 167 **G ☎ GE 1341**
— Carl Revisor Ejgrdsv. 14 A **Ch** ☎OR 4670
— **Carl Revisor Skjoldagerv. 10 G ☎GE 4132**
— F Bjerglund Revisor Ledreborg Allé 8 G
— **Helge statsaut. Revisor Garderhøjvej 21 G ☎ GE 3805**
— M J Beck Revisor Baldrianv. 23 **H** ☎GE 4474
— O V statsaut. Revisor Vilvordev. 22 **Ch** ☎OR 7286
— **Tage Revisor Gentofteg. 56 A G ☎GE 4711**
— **Alf Rulleejer Jægervangen 42 G ☎GE 4429 x**
— Gerda Rulleejer Fru Henriettev. 1 **Ch** ☎OR 3483 y
— Poul Rulleforr. Hyldegårdsv. 20 **Ch** ☎OR 6649
— **Hj. Sagf. Stenagerv. 6 H ☎GE 2891**
— **O Salgschauffør Søb. Hovedgade 21 Søbg**
— Thorkild Salgschauffør Schioldannsv. 3 **Ch** ☎OR 8533
— **Anton Salgschef Kildegaardsvej 4 H ☎ HE 6102**
— Bjørn Salgschef Stigrdsv. 18 **H** ☎HE 6800
— **Sv. Salgschef Skolebakken 9 G ☎ GE 4444**
— Carl Salgskusk Lundeskovsv. 25 **H** ☎HE 2512
— J Meyer Salgskusk Strandv. 311 **Ch**

Andersen Ulrich Salgsleder Ellegrdsv. 35 **G** ☎GE 3760
— Aage Sekr. Kildegrdsvænget 50 **G**
— **Bendt Sekr. Plantev. 4 Søbg ☎SØ 6780**
— E Hyge Sekr. Plantev. 33 **Søbg**
— **Holg. Sekretær Krøyersv. 19 Kl ☎OR 5588**
— Kn. Sekr. Vangedev. 221 **Søbg** ☎SØ 9102
— Poul Sekr. Dalstrøget 139 **Søbg**
— Sv. Gullev Sergent Jægersborg Allé 205 **G**
— **H Skibsfører Ærenprisvej 23 G ☎ GE 506**
— C Mazanti Skibsreder Skovsgrdsv. 17 **Ch** ☎OR 453
— **Chr. Skibsreder Kamillavej 3 H ☎HE 1049**
— **Einar Skolebetj. Grønnevænge 16 Ch ☎ OR 5988**
— Kay Skolebetj. Mantziusv. 21 **H**
— A K Skolcinspekt. Ilægshsmindev. 11 G ☎HE 7041
— **Oluf Skoleinspektør Phistersvej 28 H ☎HE 2519**
— Arne Skomager Mosegrdsv. 21 **G**
— Bent Skomager Callisensv. 16 **H**
— **Peter Skomager Elgaardsvej 24 Ch ☎ OR 5712**
— Viggo Skomagerm. Jomsborgv. 13 **H** ☎HE 2128
— Viggo Skomagerm. Strandv. 175 **H** ☎HE 3729 x
— Anton M Skotøjshdl. Vangedev. 33 **G** ☎GE 5363
— **A M Skotøjshdlr. Sønderdalen 37 Søbg ☎SØ 1363**
— Kr. Skotøjshdl. Gentofteg. 27 G ☎GE 21
— C Iløgsted Slagterm. Tværbommen 17 G ☎GE 6607
— Henry Slagterm. Grumstrupsvej 10 **H** ☎GE 2320
— Egon Smed Stolpegrdsv. 106 A **G**
— **Fr. Smedem. Brogaardsvej 8 G ☎ GE 4276**
— Mogens Smed Ord. Jagtv. 201 **Ch** ☎OR 7315
— Normann Smed Vangedev. 238 A **Søbg** ☎SØ 4661 y
— Viggo Grønbæk Smedem. Søborg Hovedg. 28 **Søbg** ☎SØ 8367
— **Anton Snedker Brødrev. 13 Søbg ☎SØ 5869**
— E Blom Snedkerm. Kongelysv. 6 G ☎GE 2449
— **Eigil Snedker Kildebakkegrds Allé 15 Søbg**
— Erik Snedkersv. Hyldegrds Tværv. 1 **Ch**
— **H A Wigger Snedker Aftenbakken 19 Søbg**
— **H C Snedkerm. Tagestorp 13 G ☎ GE 866**
— **H G Snedkerm. Teglværksbakken 16 H** ☎GE 2991
— **H P Snedker Fruevej 64 Søbg**
— **Jens Snedkerm. Hans Jensens Vej 32 H ☎GE 182**
— Johs. Aasbjerg Snedkerm. Ejgrdsv. 20 B **Ch** ☎OR 5438
— John Snedker Ellebækv. 59 G
— **K H Snedker Ordrup Jagtvej 110 Ch**
— N Juel Snedker Tværbommen 39 G
— N Vendelbo Snedkerm. Ellemosev. 22 **H** ☎SØ 8029
— Poul Chr. Snedkerm. Sønderengen 98 **Søbg** ☎SØ 5464
— S C Snedkerm. Hartmannsv. 46 **Ch**
— Sv. Bille Snedker Plantev. 29 **Søbg**
— Villiam Snedker Plantev. 33 **Søbg** ☎SØ 8368
— K B Specialarb. Strandv. 275 C **Ch**
— Sv. Specialarb. Vangedev. 32 G G
— **And. Holg. Sporvejsfunkt. Strandparksvej 80 H ☎ HE 6756 x**
— **Anthon Sporvejsfunkt. Alrunev. 22 H ☎GE 1585**
— **Bernh. Sporvejsfunkt. Vangedevej 180 G ☎ SØ 2107**
— **Chr. Sporvejsfunkt. Bernstorffslunds Allé 54 Ch**
— **H C Sporvejsfunkt. Hellerupvej 41 H**
— **Poul Sporvejsfunkt. Jernsløvs Tværv. 3 B Ch**
— **Peter Stabsofficiant Skolebakken 14 G ☎ GE 2375**
— Jørgen stud. mag. Dalstrøget 147 **Søbg**
— **Erland stud. theol. Slettev. 17 Søbg ☎SØ 6037**
— Helge Styrmd. Ewaldsbakken 19 **H** ☎GE 6019
— Ib Støber Strandv. 267 **Ch**
— A M Sygeplejerske Svejgrdsv. 20 **H**
— Ane Sygeplejerske Vesperv. 44 **H** ☎HE 2784 x
— Anna Sygeplejerske Ibstrupvænget 1 G

RINGE- OG TELEFONANLÆG - Kemp & Lauritzen - Tlf. OR 700

Andersen Carla Sygepl. Frk. Ordrupv. 73 Ch
— E Baltzer Tandlæge Einar Holbølls Vej 5 Ch ☎HE 4379
— Niels Tandlæge Edlev. 8 A H ☎HE 6962
— Tage Hartvig Tandlæge Ole Bruunsv. 9 Ch ☎OR 8020
— Uffe Tandlæge Strandv. 143 H ☎HE 1290
— Ebba Tandtekn. Søborg Hovedg. 8 B Søbg ☎SØ 3647
— Aage I Klosterskov Tapetsererm. Ellegrdsv. 44 G ☎SØ 9063
— Charly Tapetserer Ellebækvej 59 G ☎SØ 6371 u
— Chr. Tapetsererm. Lundeskovsv. 21 H ☎HE 2169
— — Værksted: Hellerupv. 6 H ☎IIE 218
— **H Tapetsererm. Vemmetofte Allé 26 G ☎ GE 463**
— **William Tapetserer Ordrup Jagtvej 6 Ch**
— John Tegner Smakkegrdsv. 98 G
— P O Tekstilarb. Sauntesv. 19 G ☎GE 5973 x
— Ebba Tlf.inde Stolpehøj 118 G
— **H Landil Telefonmontør Vangedev. 222 B Søbg ☎SØ 6241**
— Egon E Tilskærer Søndergrdsv. 28 Søbg ☎SØ 1994
— Chr. Tobakshdlr. Kildegrdsvænget 11 H ☎GE 4950 u
— **David M Tobakshdlr. Rebekkav. 49 H ☎HE 2971**
— — — Bolig: Rebekkav. 53 H
— Gilbert Tobakshdlr. Rebekkav. 34 Ch ☎HE 35069
— **Hans Tobakshdlr. Hyldegrdsv. 38 Ch ☎OR 2042**
— **I W Tobakshdlr. Strandv. 201 H ☎HE 6310**
— — — Bolig: Duntzfelts Allé 3 H ☎HE 565
— **Jørn H Tobakshdlr. Strandv. 167 H ☎HE 958**
— P Ankjær Tobakshdlr. Ordrupv. 106 Ch
— **Sofie Tobakshdl. Tranegrdsvej 70 H ☎HE 3806** Bolig: **Tranegrdsvej 58 H**
— Stefan Meyer Tobakshdlr. Frølichsv. 48 Ch
— Erik Toldvagtmester Strandv. 242 A Ch ☎OR 7159
— W B Trafikass. Dalstrøget 169 Søbg
— E Rye Trafikkontr. Vedbendv. 20 H ☎GE 4837
— Axel kgl. Translatør Bernstorffsv. 155 Ch ☎OR 3881
— **Carin Translatrice Skovlæet 3 H ☎ HE 2915**
— **Gunnar Trikotagehdlr. Tuborgv. 110 H ☎HE 3105**
— Vagn Typograf Dyssebakken 5 H ☎GE 4822
— Erik Tømrer Ole Bruuns Vej 1 A Ch
— **Find Tømrerm. Fuglegrdsvænget 80 G ☎GE 5196**
— H Tømrerm. Ved Bommen 20 G ☎GE 1048
— **Hans Tømrerm. Snerlevej 2 A G ☎GE 1471**
— **Henry Tømrerm. Resedavej 4 G**
— **L C Tømrer Hellerupvej 1 H ☎ HE 1892**
— Mogens Tømrer Snogegrdsv. 10 C G
— **Niels Lundgaard Tømrerm. Enighedsvej 6 B Ch ☎ OR 4720**
— **Knud Underdirektør Strandvej 183 H ☎ HE 1227 x**
— Georg Urmager Hellerupv. 6 H ☎IIE 7051
— **Adolf Værmemest. Skovgrdsvej 20 Ch ☎OR 6729 x**
— **Carl Værmem. Strandvej 433 Kl ☎ OR 3751**
— Knud Varmem. Gamlehave Allé 8 Ch
— **Andrea Vaskeri Hyldegrdsv. 54 A Ch ☎OR 2019**
— Sv. Sander Vaskeriejer Brogrdsv. 17 G ☎GE 3019
— W Ree Vaskeriejer Lundely 16 H ☎HE 1662
— **Lars Vejmand Kirkevej 24 Ch**
— Mauritz Vejmd. Dalstrøget 161 Søbg
— Sv. Lundgaard Vekselerer Tværbommen 49 G ☎GE 1882
— H C Vicevært Hørsholmv. 109 G ☎GE 6984
— Sv. Vicevært Ordrupv. 35 B Ch ☎OR 868 y
— **A Wilh. Viktualiehdlr. Strandvej 84 H ☎ RY 3031**
— Erik Viktualiehdlr. Sønderengen 89 Søbg ☎SØ 7526
— G Viktualiehdlr. Duntzfelts Allé 17 H
— **P Vinduespolerer Hyldegaardsvej 38 C Ch**
— — Bolig: **Hyldegrdsv. 29 Ch ☎OR 1129**
— Henry O Vognmd. Baunegrdsv. 64 G ☎GE 6489
— **J I Vognmd. Vangedev. 226 A Søbg ☎SØ 6096**
— **L O Vognmand Helsebakken 8 H ☎ GE 3524**
— Oluf Vognmd. Stolpegrdsv. 104 D G ☎ 87 74 46

Andersen Sv. Vognmd. Tranegrdsvej 49 H
— Willy Vognmd. Charlottenlundv. 29 H ☎HE 2272
— Axel Værkfører Lindegårdsvej 28 D Ch ☎OR 6477
— Børge Værkfører Tværbommen 33 G ☎GE 7672
— Tage O Værkfører Snogegrdsv. 8 D G
— Georg Værktøjsmager Ericav. 22 G ☎SØ 8583
Andersen-Alstrup J Fru Strandvej 149 H ☎HE 5115
Andersen-Draaby L P Overpolitibetj. Tegiværksbakken 4 H ☎ GE 2067
Andersen-Høyer M Vinhdlr. Damgrdsv. 22 Kl ☎OR 4993
Andersen-Rosendal P Kontorchef Smakkegårdsv. 151 G ☎GE 6307
Anderson Poul Skræder Snogegaardsvej 2 G
Andersson C J Apoteker Hellerupv. 40 H ☎HE 5952
— H V Arbejdsmd. Strandv. 171 B H ☎HE 2740 v
— Ketty Fru Evanstonstonev. 8 C H
— **Anna V Frk. Ordrup Jagtv. 77 Ch ☎OR 6354 y**
— G A Gartner Middelv. 40 G
— **Louis Glasmager Vangedevej 17 A G**
— Erik Hovedbogholder Dyssegrdsv. 81 Søbg ☎SØ 2010
— **T Konfekturehdlr. Toftekærsv. 70 G ☎SØ 4420**
— Th. Maskinm. Fuglegrdsv. 32 G ☎GE 1452
— Stig Wallentin Sekr. Snogegrdsvænget 19 G ☎GE 785 u
— W O Skræder Strandparksv. 24 H ☎IIE 3272 v
— Finn Værkfører Fuglegrdsv. 32 G
— O A Værkmester Strandv. 36 A H
Andkjær M Fru Ord. Jagtv. 161 Ch ☎OR 2779 v
Andrade V M de Dameskræderin. St. Pedersvej 1 H
André Jeanette Jordemoder Fru Polarv. 13 H ☎SØ 4446
André Mary Bestyrerinde Ermelundsv. 101 G
Andreasen, se endv. Andreassen, Andresen
— H Afd.chef Skovv. 59 Ch ☎OR 5412
— Ole Assist. Plantev. 23 Søbg ☎SØ 413
— Aa. Brandmand Vangedev. 14 B G ☎GE 559 v
— **Alfr. Chauffør Vangedevej 71 G**
— **Marius Chauffør Ordrup Jagtvej 4 A Ch**
— Kn. Civiling. Indelukket 45 H ☎IIE 8030
— **H Cyklehdlr. Slettevej 30 Søbg ☎ SØ 4847**
— Else Sølvsteen Plantev. 23 Søbg ☎SØ 413
— **Ida Direktrice Ll. Strandvej 8 A H ☎ HE 6585 u**
— H Direktør Lindegrdsv. 10 C Ch ☎OR 8057
— Preben Fabrikarb. Strandv. 315 C Ch
— Axel Forretn.fører Vangedev. 222 A Søbg ☎SØ 8064
— **C Forv. Sønderengen 52 Søborg ☎ SØ 794**
— Agnete Fru Sønderdalen 39 Søbg ☎ SØ 2854
— I M Fru Ordrupv. 63 B Ch ☎OR 8327
— Sigrid Fru Strandv. 126 H ☎HE 8157
— Rigmor Fru Hellerupv. 15 A H
— Sørine Frk. Callisensv. 18 H
— **P Glarmester Mosegaardsvej 25 G**
— **Aage Gross. Baunegaardsvej 75 H ☎ HE 4780**
— **A Gross. Hyldegaards Tværv. 7 Ch ☎ OR 853**
— Villa Gross., Fru Hartmannsv. 18 H ☎HE 7065
— **Andr. Ingeniør Hvilevej 11 H ☎ HE 4054**
— **C Inspekt. Ellebakken 10 H ☎HE 4062**
— Helm Inspekt. Søager 13 G ☎GE 4713
— Holg. A Inspekt. Hellerupv. 51 C H ☎HE 631
— J Købmd. Tværbommen 35 G ☎GE 7521
— **S Købmd. Lyngbyvej 225 H ☎ HE 3940**
— **S K Købmd. Frøbakken 28 Søborg**
— S A LRSagfører Gersonsv. 5 H ☎HE 974
— **Axel Litograf Kildeskovsvej 63 G ☎ GE 1285**
— Henry Litograf Sødalen 20 G ☎ GE 4070
— **Marie Lysbadeanst. Strandvej 215 H ☎HE 5823**
— **H Maskinm. Frøbakken 28 Søbg ☎ SØ 2261**
— **Niels Masser Strandvej 215 H ☎HE 5823**
— Carl Montør Stolpegrdsv. 2 G
— **Anne Willeberg Musiklærerinde, Fru Lindegaardsvej 35 Ch ☎ OR 2864**
— Oda Overass. Kildegrdsv. 14 H ☎IIE 5321
— Jørgen Overlærer Aurehøjv. 5 H ☎HE 5046

El-Motorreparation - Svend Holm's Eftf., Banevej 1 - Tlf. OR 2555 - 4755

Andreasen A G Overmaskinm. Tuborg Havn **H** ☎HE 4073
— **Kr. Portør Ved Banen 16 G** ☎ **GE 1283**
— **Viggo ps. Postbud Kærmindev. 19 G**
— Alfr. Professor Dalsgrdsvej 8 **Kl** ☎OR 2078
— Arild Prokurist Gentofteg. 105 G ☎GE 929
— Helge Radiotekniker Ellebækv. 56 G ☎SØ 4393
— C J Repræs. Hyldegårds Tværvej 6 A Ch ☎OR 284
— **H V Repræs. Vangedevej 211 Søbg** ☎**SØ 728**
— A K Sagfører Strandvej 154 **Ch** ☎**OR 6877**
— **K Vallentin Smedesv. Hyldegrdsvej 27 Ch**
— **Jørgen fhv. Vognmand Fredensvej 46 Ch**
— **H J Værkfører Kildeskovsv. 60 G** ☎**GE 3168**
Andreassen K Møller Filmtekn. Sophus Bauditz Vej 20 Ch
— Else Læssøe Fru Hyldegrds Tværv. 3 A Ch ☎OR 7858
— **Rosa Fru Jægervangen 37 G**
— **K Frk. Callisensvej 12 H** ☎ **HE 3306**
— B Fuldm. Kildeskovsv. 55 G ☎GE 6961
— Ida Hovedkass. Frk. Kærmindev. 19 G ☎GE 5511
— **M Steen kgl. Kapelmusikus Ordrupvej 86 Ch** ☎ **OR 6014**
— Erling Legetøjshdlr. Ellegrdsv. 85 G ☎SØ 8419
— Sv. Repræs. Strandv. 145 H ☎HE 1807
— **F E Sporvejsfunkt. Ellebækvej 63 G**
Andrén K **Anlægsgartner Jægervangen 52 G** ☎ **Ge 1478 u**
Andrés Tryde Direktør Teglgrdsvej 40 Ch ☎**OR 4798**
Andresen E Barber Vangedev. 27 G ☎GE 1636
— Cyril Befragter Ibstrupvænget 5 G ☎GE 6849
— **Hans J cand. pharm. Knud Rasmussens Vej 6 Søbg** ☎ **SØ 4642**
— **Haakon Civiling. Ingeborgvej 65 H** ☎ **HE 1560**
— Kn. H Danselærer Vangedev. 70 G ☎GE 3107
— Jørgen Gad Direktør Kaas Allé 11 **H** ☎**HE 1410**
— L Direktør Mosegrdsv. 60 G ☎GE 3770
— **Thora Enkefru Tranegrdsv. 72 A H**
— **Th. Fotograf Ordrupvej 38 Ch** ☎ **OR 1776**
Bopæl: Banev. 1 **Ch**
— Anna Fru Ibstrupvænget 3 G ☎GE 4378
— Ellen Fru Ordrupv. 143 B Ch ☎OR 3605
— **Else Fru Raadhusvej 9 Ch** ☎ **OR 337**
— **Ingrid Fru Duntzfelts Allé 6 H** ☎**HE 1658 x**
— J Fru Søgrdsv. 6 B G ☎GE 3442
— Marg. Fru Emiliev. 3 **Ch** ☎OR 5577
— Marie Fru Fuglegårdsvænget 91 G
— Phillip Frugthdlr. Jægersborg Allé 25 **Ch** ☎OR 1128 ☎OR 1128
— Chr. Gross. L E Bruuns Vej 23 **Ch** ☎OR 4860
— Peter Gross. Ordrupv. 143 B **Ch** ☎OR 3605
— V Gross. **Strandvej 138 H** ☎ **HE 1678**
— **Henry Hovedkass. Strandv. 130 D H** ☎**HE 6888**
— **Sven Ingeniør Radioforr. Jægersborg Allé 11 Ch** ☎ **OR 2843**
— — — **Bopæl: Prs. Alexandrines Allé 14 Ch** ☎OR 3590
— **Helge Kommandør Høeghsmindeparken 3 H** ☎HE 180
— Erling LRSagf. Kathrinev. 31 **H** ☎**HE 8342**
— L Læge Ll. Fredensvej 7 **Ch** ☎ **OR 28**
— B J Overass. Grøntoften 8 **Søbg** ☎SØ 4134 x
— **L Kongsted Overinspekt. Torkel Badens Vej 5 H** ☎ **HE 1454**
— Axel Repræs. Snogegrdsv. 58 G
— P Pibl Repræs. Hulkærv. 31 **Søbg** ☎SØ 1720
— **A Skibsreder Tuborgvej 100 A H** ☎ **HE 2905**
— **Chr. Skibsreder R Onsgaardsvej 16 H** ☎ **HE 1768**
— Cyril R Skibsreder Eggersv. 38 **H** ☎**GE 2532**
— Cajus Slagterm. Bernstorffsv. 224 Ch ☎OR 7763
— Wald. Smed Fennevangen 28 G
— S Sygeplejerske Søndergårdsv. 53 **Søbg** ☎SØ 1340
— Ole Tapetsererm. Lindegårdsv. 17 **Ch** ☎OR 4610
— — — Bolig Ejgrdsv. 20 D **Ch**

Andresen Aage Vognmd. Tranegrdsv. 51 **H** ☎HE 6091 y
Andrup H Prokurist Strandv. 155 **H** ☎HE 5604 u
Andsbjerg Børge Vognmand Kongelysv. 26 G ☎GE 7175
Angeldrup C M Maskinm. Solosev. 71 G ☎OR 584
Angelo Aage Direkt. R. Egebjerg Allé 5 H ☎ **HE 2111**
Anglo-Danish Børnehave Emiliev. 7 **Ch** ☎OR 6623
Angus G Frk. Tværbommen 21 G
Angy Sandsten Sønderdalen 5 B Søbg ☎**SØ 28 v**
Anhalzer Bruno Disponent Herthavej 1 A Ch ☎ **OR 6429 x**
Anker K M Fru Hesseltoften 14 H
Anker-Jürgensen W Direktør Bernstorffsvænget 4 G ☎OR 7377
Anker-Møbler Strandv. 149 **H** ☎**HE 3637**
Anker-Møller E Sekr. Frk. Clarasv. 1 A **Ch** ☎OR 6490
Ankerfeldt Carl Direktør Sallingsvej 7 Ch ☎ **OR 4043**
Ankersen N L Telegrafist Langengen 5 **Søbg** ☎SØ 9113
Ankerlund P Repræs. Ordrupvej 75 Ch ☎ **OR 3650**
Ankerskov C Gross. Strandv. 185 **H** ☎HE 3433
Ankjær B Direktør Byledet 11 G ☎GE 4040
Annettegaarden Viceværten: Lindegaardsvej 28 A Ch ☎ **OR 6328**
Annettegårdens Mejeri Lindegrdsv. 28 B **Ch** ☎OR 1597
Annettevejens Tilskærerskole Annettev. 10 **Ch** ☎OR 9380
Annfeldt Johs. Tapetsererm. Clarasv. 4 **Ch** ☎OR 5185
Anthon Jørgen Direktør Klampenborgv. 39 Kl ☎OR 4831
— Agnete Fru Ved Eltham 17 **H**
— S W statsaut. Revisor Strandv. 159 **H** ☎HE 3725
Anthonisen Marslow Tobakshdlr. Ellegrdsv. 78 G ☎SØ 8761
Anthonsen M Fru Sophus Bauditz Vej 4 **Ch** ☎OR 1969
— Thorkild Ingeniør Ord. Jagtv. 48 C **Ch** ☎OR 4065
— Orla H Prokurist Tværbommen 31 **G**
— M P Værkfører Mosegrdsv. 118 G ☎SØ 156
Anthony L S Metalsliber C L Ibsens Vej 32 G ☎GE 5786
Antikgaarden Antikvitetshdl. Jægersborg Allé 6 **Ch** ☎OR 7787
Antique Antikvitetshdl. Strandv. 155 **H** ☎HE 3621
»Antoinette«, Salon, Jensløvs Tværvej 24 Ch ☎ **OR 2821**
Antolini Elda Fru Tranevænget 12 **H** ☎HE 4478
Antons Kai Overlæge Alexanderv. 2 **Ch** ☎**HE 438**
Antonsen S Hospitalsarb. Rygrds Allé 111 **H** ☎HE 1542 x
— Kr. Magister Lyngbyv. 209 **H** ☎HE 6878
— Thorkel Telegramester Fortunv. 47 **Ch** ☎OR 9082
Antvorskov Th. Frk. Ord. Jagtv. 69 A **Ch** ☎OR 4997 u
— Ferd. I/S Guldsmedemestre Gentofteg. 68 G ☎GE 911
— Ferd. Guldsmedem. Bolig: Fennevangen 22 G
Anviel Kjoleforr. Søborg Hovedg. 8 **Søbg** ☎SØ 4648
Apollon Musikhuset Strandvej 90 H ☎ **HE 1006**
Appel Jacob stud. mag. Lyngbyv. 421 A G
Appelt J Radiotekn. Byledet 32 G ☎GE 6540
Appelt G Gross. Mosegrdsv. 59 G ☎GE 7552
Apry Modelkjoler Kjoleforr. Strandv. 136 H ☎HE 7745
Aransø E Mekaniker Hyldegrdsv. 32 A **Ch**
Arbejdsanvisning, se Amts-Arbejdsanvisningskontor
Arbejdsmændenes Forb. for Gjentofte m. fl. Sogne Arbejdsanv. Brogaardsv. 32 G ☎ **GE 335**
Arberg H Gross. Rørskærsv. 10 G ☎SØ 8575
Arboe Laura Fru Poppelhøj 1 H ☎ **HE 6623**
Arboe-Rasmussen Per Redaktør Ridehusv. 10 G ☎GE 4210

ISENKRAM - Johs. Tofte, Jægersborg Alle 23 - Tlf. OR 369-3229

Arbøl S Civiling. Ordrupv. 152 Ch ☎OR 2658
Arco Maskinfabrik Kongelysv. 14 G ☎GE 5661
Arctander Philip Arkitekt Fruev. 45 **Søbg** ☎SØ 7909
Arendorff A Gross. Skovholmsvej 21 Ch ☎OR 8445
Arendrup Olga Fru Ll. Strandv. 12 A H ☎HE 6753 x
— B H Overlæge Parkvænget 6 Ch ☎HE 4255
Arendt Erik Afd.leder Callisensv. 5 **H**
— Emil Dir. Stenagerv. 13 **H** ☎GE 78
— H C Maskinarb. Jomsborgv. 13 **H**
— R Montør Gersonsvej 15 **H** ☎ **HE 6789**
— Poul Repræs. Kærmindev. 29 G ☎GE 1604
— Gjørrild Sekr. Frk. Plantagev. 29 G ☎GE 7273
Arenfeldt N Fru Rådhusv. 9 Ch ☎OR 6618
Arnstedt Niels cand. jur. Phistersv. 5 H ☎HE 7686
Arenstorff Augusta v. Massøse Lindegrdsvej 45 Ch ☎ OR 3721
Arenloft K N Assurandør Øresundshøj 4 Ch ☎OR 1540
— **E Enkefru Ærenprisvej 3 G ☎ GE 3496**
— Anna Fru Markvangen 6 G ☎GE 1411
— **Sv. LRSagfører Ordrupvej 29 Ch ☎ OR 3708**
— H Prokurist Ordr. Jagtv. 119 Ch ☎OR 8332
— **M Sagfører Esperance Allé 13 Ch ☎ HE 1055**
Arfelt S Kontorchef Holmegrdsv. 17 Kl ☎OR 5422
Arentzen Aage Direktør Prs. Alexandrines Alle 10 Ch ☎OR 1713
— G Fru **Hvidørev. 36 Kl ☎OR 2538**
Arge E Læge Mantziusv. 20 H ☎HE 8433
Arildsen Sofus Assist. Erichsensv. 1 G ☎GE 2759
Arildsen K Fru Henn. Bojesens Vej 14 G ☎GE 2659
Arildslund Martin Arbejdsmd. Ord. Jagtv. 6 A Ch ☎OR 4122
— Kaj Ringer Henrik Hertz Vej 2 **H** ☎OR 5963 v
Ariston Herre- & Drengemagasin Ordrupv. 88 Ch ☎ OR 3727
Arkov H Overass. Tværbommen 41 G ☎GE 4471 y
Arleth N Civiling. Smakkegaardsvej 171 G ☎GE 1242
— Sv. L Forvalter Dyssegaardsvej 104 **Søbg ☎ SØ 3538**
— Valb. Fuldm. Sauntesvænge 4 G ☎GE 6735
— **I P Havearkitekt Sauntesvej 29 G ☎ GE 219**
Arley Niels Dr. phil. Polarvej 13 H ☎SØ 8001
Arlstoft J Fru Niels Andersensv. 72 **H** ☎GE 2032
Arlyk R Fabrikant Lyngbyvej 434 A G
Armand L Fru Heslegrdsv. 21 **H** ☎HE 3083
Armfelt B R Politiassist. Lundeskovsvej 80 H ☎ HE 6040
Arn-Hansen M Gross. Klampenborgv. 20 **Kl** ☎OR 7520
Arndt Erik Afd.chef Callisensv. 5 **H** ☎HE 6388
Arnel W A Civiling. Skolebakken 10 G ☎GE 2481
Arnesen A J Brygmester Sundvænget 20 H ☎HE 6642
— Erna Fru Tværbommen 59 G
— Ruth Fru Strandv. 130 D **H** ☎HE 7677
Arnfred Ebbe Læge Exnersv. 15 **Kl** ☎OR 9006
Arni Valb. Fru Frederikkevej 2 A H ☎HE 5450
Arnold Inger Fru Ellegrdsvænge 19 G ☎GE 6889
Arnsel Ole Steward Adolphsv. 28 G ☎GE 5937
Arnstedt C Civiling. Baunegrdsv. 81 **H** ☎HE 8507
Arnsø F Læge Vilvordev. 20 **Ch** ☎OR 4273
— Paul Sekr. Vingrds Allé 61 **H** ☎HE 1156
Arnth-Jensen N Dir. Valeursv. 7 **H** ☎HE 8730
Arntz K Fru Phistersv. 11 **H** ☎HE 7153
— Erling Gross. Søbakken 21 **Ch** ☎OR 8198
Arntzen A Eksped.sekr. Høeghsmindeparken 5 **H** ☎HE 3876
— J Fru Lykkev. 15 Ch ☎OR 8029
Arnull A Fru Rakelsvej 2 H ☎ HE 293 x
— C W Revisor Enighedsv. 8 Ch ☎OR 8547
— Frank Træner Kirsten Piils Vej 3 Ch ☎OR 9241
— Wm. Træner Korsgårdsv. 26 **Ch** ☎OR 2895
— W Træningsetablissement **Damgaarden, Emiliekildev. Kl**
Arnvig K O Instruktør Rebekkav. 49 **H** ☎HE 1607
Arnø Sv. Bankfuldm. Gudrunsv. 24 **Ch** ☎OR 1859
Aronsson Marie Frue Ordrup Jagtvej 105 Ch
— **Otto Sadelmager Ordrupvej 134 C Ch**
Arp E Fru Sophus Bauditz Vej 44 Ch ☎OR 4321
— **P Murerm. Sognevej 46 G ☎ GE 2149**
Arp-Hansen Erik Gross. Nellikevej 18 G ☎ GE 1101
— **Alf Murerm. Schäffergrdsv. 8 G ☎GE 5508**
Artillerikroen Strandvej 150 Ch ☎ HE 2268
Arum Ester Fru Vingrds Allé 48 H ☎HE 833
Arup Selma Frk. Elvindavej 83 Ch
— **Henning LRSagfører Chr.holms Parallelvej 6 Kl ☎ OR 4026**
Arvedsen B G Karetmager Jomsborgv. 27 **H** ☎HE 3323
— A Overtrafikass. Dyrehavev. 5 **Kl**
Arvesen Elis Smedem. Ellemosev. 114 **H** ☎GE 6391
Arvits E Hovmester Vingrds Allé 69 H ☎HE 7266
Asaa Ingrid Fru Rentoftev. 22 **Søbg ☎SØ 568**
Asbjørn P Direktør Bernstorffsv. 29 H ☎HE 2781
Asbjørn M Møbelhdlr. Agertoften 20 G ☎GE 4542
Ascanius, Astrid, Damefrisør Ordrupvej 4 Ch ☎OR 5694
— Kn. Rahbek Sekr. Kildegrdsv. 23 **H** ☎HE 7229
Aschenberg Henn. Disponent Dyrehavev. 10 **Kl** ☎OR 5789 u
Asisoff K Kunstmaler Ordrupvej 96 C Ch ☎ OR 3568 x
Askerud Thor Ingeniør Jensløs Tværv. 3 B Ch ☎OR 8308
Askfelt H Postkontrolør Ole Bruuns **Vej 10 Ch ☎ OR 3770**
Askgaard F Museumsinspekt. Kanalbuen 26 Søbg ☎SØ 4193
Askjær C N Anlægsgartner Lyngbyvej 273 H ☎ GE 2673
Askly Arne Assist. Ibstrupvænget 8 G ☎GE 6291
Askløv Halvor Overlærer Kathrinev. 18 H ☎HE 2367
Askov-Jensen J Arkitekt Stolpehøj 82 G
Askov-Jensen K G Ingeniør Barsehøj 29 **H** ☎HE 1287
Asmussen H Civiling. Smakkegårdsv. 167 G ☎GE 4360 x
— Ax. Børge Disponent Annettev. 16 **Ch** ☎OR 981
— **E Dr. phil. Kollegievej 17 Ch ☎ OR 5233**
— Anna Fru Liljevej 12 G ☎GE 6243
— Astrid Fru Stolpehøj 64 G
— Inger Fru Kirsten Piils Vej 1 **Ch**
— Elsa Wahl Fru Skotvej 4 Ch ☎OR 3928
— Hans Fuldm. Brannersv. 17 **Ch** ☎OR 6484 v
— **E Komm.lærer Frølichsvej 47 Ch ☎ OR 163**
— **Ida Wahl Lærerinde Fru Høyrups Allé 8 H ☎ HE 2571**
— Sv. G Organist Jahnsensv. 19 G ☎GE 5821
— **A Overtoldvagtm. Snogegrdsv. 25 G ☎GE 1866**
— Alex Politibetj. Bomporten 42 G
— Ernst Sekr. Bernstorffsv. 95 **H** ☎HE 2785
— **A Holg. Skibsreder Annettevej 16 Ch ☎ OR 961**
Asner Erik Revisor Ordrupv. 25 **Ch** ☎OR 5770
Asnov Børge Automobilforhdlr. Strandv. 143 **H** ☎HE 7847 — **Bolig: Callisensv. 5 H**
— — — Callisensv. 10 A **H** ☎HE 6908
Aspeck E Prokurist Stigaardsv. 1 B H ☎HE 6095
Assens L S B Gross. Bernstorffsvej 98 H ☎ HE 813 y
— R A Komm.lærerinde Frk. Skolev. 12 **G ☎ GE 2954**
— E Secher LRSagf. Kollegiehaven 31 **Ch** ☎OR 7966
— Bent Repræs. Plantev. 35 **Søbg** ☎SØ 9449
Assing II J Sekr. Ved Eltham 17 **H**
Assingbæk M H Lektor Carl Baggers Allé 21 Ch ☎ OR 6809
Assumptionssøstrene Rygaard Bernstorffsv. 54 H ☎HE 3118
Assumptionssøstrenes Skole Bernstorffsvej 54 H ☎ HE 3118

H. F. AAGAARD A/s ~ Kul ~ Koks ~ Olie ~ Lindegaardsvej 52, OR *2430

Astild J Fru Hellerupvej 12 H ☎ HE 1654
Astrup Børge Arbejdsmd. Vangedev. 8 G ☎GE 6382
— **Tage** Dr. phil. **Engbakkev. 18 Ch ☎OR 6745**
— **Dagny Fru Gardes Allé 8 H ☎ HE 2772**
— **Thora** Kogerske Fru Grøntoften 1 **Søbg** ☎SØ 5280
— **'s Kolonial** Vangedev. 233 B **Søbg** ☎SØ 2333
Astrupgaard Sv. Astrup Konsulent Smakkegrdsv. 143 G ☎GE 5498 u
Asle Frits Snedkerm. Lindegrdsv. 14 **Ch** ☎OR 3431
Asvarisch M Prokurist Ordrupv. 67 B **Ch** ☎OR 4903 u
Asyler se Real-Register
Atke Hans V Bankass. Strandv. 138 A **H** ☎HE 2567
Atling Ebbe Eksped.sekr. Sognev. 65 **G** ☎GE 1799
Atterup Gerda Fru Baunegrdsv. 2 G ☎GE 796
Attewell Georg Tegner Hellerupvej 34 H ☎HE 3843
Attrup S K Handelsrejsende Høvænget 2 G ☎ GE 2278
Aubertin Ell Fru Lindegaardsvej 45 C Ch ☎ OR 4943 x
Aude Gregers Civiling. Hans Jensens Vej 24 **H** ☎GE 5299
Auener Alb. Typograf Kildegrdsvænget 19 **H** ☎GE 3479 y
Augsburg H V Kommandørkapt. Bloksbjerget 20 Kl ☎OR 813
Augustesen C W Dir. Tranegrdsv. 4 **H** ☎HE 3570
— Hj. Matros Søbredden 35 **G**
Aulin K Gross. Kildegaardsvej 24 H ☎ GE 3745
Auning-Hansen M Redaktør Stigrdsv. 24 **H** ☎HE 8941
Aurehøj Henry Skattekontrolør Vangedevej 69 **G**
Aurehøj Statsgymnasium Skolevej 7 **G** ☎GE 4545
— — Lærerværelse: ☎GE 85.044
Aust S Brandmd. Annettev. 20 **Ch** ☎OR 5761 x
Austeen K Maskinm. Niels Andersens Vej 65 H ☎ GE 3075
Auto-Lloyd Forsikringsakts. Ordrupv. 156 **Ch** ☎OR 5727
Auto-Royal Bellevuev. 10 **Kl** ☎OR 8001
Averhoff Fr. Gas- & Vandm. C L Ibsens Vej 7 G ☎GE 5793
Avnbæk S Slagterm. Ellemosev. 10 **H** ☎SØ 4959
Avnstorp Vibeke Fysioterapeut Broholms Allé 20 **Ch** ☎OR 6931
— Preben Gross. Broholms Allé 20 **Ch** ☎OR 6931
Avnsø S Fru Tranegrdsv. 29 H ☎HE 7137
Axa Beton Gammelmosev. 40 G ☎ 87 70 01
Axelsen Aage Kingo Afd.chef Sophus Bauditz Vej 13 **Ch** ☎OR 8263
— Jens Arbejdsmd. Henriettev. 11 **Ch**
— **A S Kontorchef Viggo Rothesv. 45 Ch ☎HE 3486**
Axelsen Helge Købmd. Kamleiav. 13 **H** ☎HE 7393
— Hardy Lagerforv. Sauntesv. 15 **G**
— D L Prokurist Enighedsv. 10 **Ch** ☎OR 2149
— A Trykkeriarb. Esthersv. 39 **H**
— **A Vexellerer Parkovsvej 45 G ☎ GE 1377**
Axelstrøm Ida Frue Broholms Allé 35 Ch ☎ OR 3502
Axholm Inger Fru Strandv. 377 Kl ☎OR 6935

B

Baadsgaard Erik Ingeniør Dalstrøget 143 **Søbg** ☎SØ 687 u
Baaner-Larsen Axel Forstander Kirkev. 20 **Ch** ☎OR 1152
Baaring G Distriktsinspekt. Hagens Allé 43 **H** ☎SØ 1730
Baastrup Chr. Krog Læge Ordrupv. 80 **Ch** ☎OR 6430
— Jens Læge Jensløvsv. 9 **Ch** ☎OR 6040
— Ernst Salgsinspekt. Hans Jensens Vej 11 **H** ☎HE 2711
Babe N Assist. Sophus Bauditz Vej 18 **Ch** ☎OR 937
»Babette« Dameskræderinde Baunegrdsv. 2 C **G** ☎GE 826
BabyMagasinet Strandvej 132 H ☎ HE 4902
Bach Joh. Sebastian Bestyrer Lindegrdsv. 28 C **Ch**
— A J cand. jur. Broholms Allé 10 B **Ch** ☎OR 4308
— **Leo v. Direktør Engmosevej 4 Ch ☎ OR 4924**
— Preben v. Fabrikant Brannersv. 1 B **Ch** ☎OR 91
— **Alma Fru Henningsens Allé 50 H**
— **Emilie Fru Brodersens Allé 11 H ☎ HE 2666**
— Ester Fru Gersonsv. 69 **H** ☎HE 7455
— **Paula Frk. Gardes Allé 2 H ☎ HE 2960**
— Halvor Læge Langengen 2 **Søbg** ☎SØ 3563
— **E S Murerm. Henriettev. 15 Ch**
— **H S Murerm. Travervænget 12 A Ch** ☎OR 4149
— **S M Postkontrolør Tranegaardsvej 53 H ☎ HE 1731 x**
— **Erik Universitetslektor Stigårdsv. 1 C H ☎HE 6718**
— S A Urmager Mindev. 23 **Søbg** ☎SØ 7385
Bach-Jensen K Brandchauffør Sønderengen 56 Søbg ☎ SØ 4850
Bach-Nielsen A ORSagfører Gardes Allé 15 H ☎HE 2522
— F Styrmd. Vangedev. 31 B **G**
Bach-Pedersen Arne Oversergent Jensløvs Tværv. 22 **Ch** ☎OR 8832
Bach-Sørensen G Civiling. Sauntesvænge 10 G ☎GE 4243
Bach-Sørensen Børge Redaktør Udsigten 28 G ☎ GE 4442
Bache Einar Civiling. Johannev. 9 **Ch** ☎OR 1666
— **A O Ekspsekr. C V E Knuths Vej 36 H ☎HE 3576**
— Karen Frk. Skovgrdsv. 20 F **Ch** ☎OR 2312
— Kurt Gross. Annasv. 2 **H** ☎HE 5698
— **Henrik HRSagfører Fredensv. 36 Ch ☎OR 4675**
— **Harald Skovrider Løvspringsvej 16 Ch ☎ OR 1110**
— Viggo Stationschef Høyrups Allé 7 **H** ☎HE 7522
Bacher-Jensen E Fru Mylius Erichsens Allé 50 **H** ☎SØ 2048
Bachmann O Eksped.sekr. Ordrupv. 131 **Ch** ☎OR 1364x
— B Gas- & Vandm. Onsgrds Tværv. 2 **H** ☎HE 6271
— — — Bolig: Strandparksv. 3 **H**
— Paul Gross. Ellensv. 3 **Ch** ☎OR 5580
— **Walter Gross. (Sommer) Hovmarksvej 63 Ch ☎ OR 3588**
Back H Dir. Hambroes Allé 15 **H** ☎HE 7919
— **J Repræs. Strandvej 219 H ☎HE 4419**
— John Typograf Ellebækv. 67 **G**
Backe Otto Assurandør Ll. Strandv. 18 K **H** ☎HE 2912
— R Fru Ord. Jagtv. 58 B **Ch**
— K Hovedkasserer Jensløvsv. 7 **Ch** ☎OR 7876
Backhausen E Frue Begonievej 14 G
Backhausen-Jensen C Typograf Hovmarksv. 35 A **Ch** ☎OR 4521
Baden Theodora Frk. Høyrups Allé 6 **H** ☎HE 4325 u
— **J LRSagf. Udsigten 11 G** ☎GE 5817
— Harry Repræs. Strandv. 349 C **Kl** ☎OR 5838
Baess Karen Fru Broholms Allé 13 F **Ch** ☎OR 456
— K Gross. Indelukket 25 **H** ☎HE 8696
Bager Aage Afd.leder Ibstrupv. 65 **G** ☎GE 1330
— Olaf Antikvarboghdlr. Søgrdsv. 2 A **G** ☎GE 4777
— **Holg. Arkitekt Hørsholmv. 93 G ☎GE 3101**
— Henn. Assist. Søborg Hovedg. 24 **Søbg**
— J P Formd. Bregnegrdsv. 26 **H** ☎HE 2008
— Jenny Fru Esthersv. 41 **H**
— L J Direktør Rådhusv. 2 **Ch** ☎OR 3292
— **Im. Ingeniør Nøddekrogen 11 Ch ☎ OR 3260**
— **Ric. Kasserer Frølichsvej 32 Ch ☎ OR 5063**
— **L J Viceskoleinspektør Stolpegaardsvej 9 G ☎ GE 813**
Bagge Orla Bogtrykker Vangedev. 38 **G** ☎GE 1481
— Sv. Civiling. Søager 32 **G** ☎GE 6106

Særprægede Belysninger ~ Kemp & Lauritzen ~ V. Voldgade 9 ~ C. 936

Bagge Poul Kristoffersen Fabrikant Hellerupv. 15 H ☎HE 4623 x
— **Johan Malersv. Vangedevej 98 G**
— **M Repræs. Dronningemarken 13 G ☎ GE 3077**
Bagge-Petersen A Kontorchef Damgrdsv. 45 **Kl** ☎OR 1732
Bagger Aksel Antikvarbohdlr. Maglemosev. 3 **H** ☎HE 5409
— Nanna Assist. Fuglegrdsvænget 82 G ☎GE 5854 v
— C B Bagerm. Tranegrdsv. 90 **H** ☎HE 8974
— Hans Boghdlr. Tranegrdsv. 2 **H** ☎HE 1504 u
— Erik V Disponent Rypev. 6 **H** ☎HE 8361
— C Enkefru Jensløws Tværv. 18 **Ch**
— Anna Fru Ll. Strandv. 8 C H ☎HE 1651 y
— **Ellen Fru Frimodtsvej 4 H ☎HE 3078**
— Elna Fru Hyldegrdsv. 34 B **Ch**
— **J Fru Jomsborgv. 87 H ☎HE 3857**
— Nancy Fru Ellensv. 1 **Ch** ☎OR 9375
— **H Fuldm. Levkøjvej 3 G ☎ GE 3216**
— **J Fuldm. Sundvej 8 H ☎ HE 6966**
— **Augusta Hjemmebager, Fru, Tranegaardsvej 90 H ☎ HE 1149**
— H Kontorchef Tinglevv. 18 G ☎GE 4682
— 's Motorservice Skt. Peders Vej 1 **H** ☎HE 8231
— Jens Tømrerm. Duntzfelts Allé 14 **H** ☎HE 5043
Bagger-Hansen K Gross. Anchersvej 8 Kl ☎ OR 5114
— **Kn. Konsulent Callisensv. 2 H ☎HE 1789**
Bagger-Nielsen H Forretn.fører Bakkedal 19 **H** ☎GE 1953
Baggers J Assist. **Søborg Hovedgade 36 Søbg**
Baggesgaard-Rasmussen H Professor Heslegaardsvej 15 H ☎HE 1564
Baggestrøm & Petersen Købmd. Strandv. 142 **H** ☎IIE 7200
Bahl Erik Sekr., cand. jur. Vangedev. 22 A G ☎GE 622
Bahnert V Gross. Dagvej 14 **H** ☎HE 4314
Bahnsen Erik Klarerer Stolpehøj 102 G
— H J Kommandør Olaf Poulsensv. 10 **Ch** ☎HE 4501
— Ole Reklamechef Ordrupv. 69 **Ch** ☎OR 8576
Bahnson E Provisor Strandvej 108 Haveh. **H** ☎HE 581 y
— Poul Ingeniør **Agertoften 16 G** ☎GE 5828
Bahrenscheer Viggo Mejerifejer Gjentoftegade 37 G ☎ GE 507
Bahs Sv. Beregner Ordrupvej 105 Ch
Bahl-Hagen G Bankass. Callisensv. 4 **H** ☎IIE 805
Bajer Dagm. Fru Bernstorffsvej 142 H ☎ HE 627
Bajusz R Tennistræner Ordrupvej 71 **Ch** ☎OR 4641 u
Bak Aksel Brandmester Vangedevej 288 Søbg ☎ SØ 3842
— **Viktor Direktør Enighedsvej 4 Ch ☎ OR 7775**
— D Fru Jensløvsv. 16 **Ch** ☎OR 3935 x
Bak Søren Gartner Røntoftev. 5 **Søbg** ☎SØ 8047
Bak-Jensen T Konsulent Sølystparken 25 Kl ☎OR 3722
Bak-Nielsen J Civiling. Ibstrupvænget 4 G
Bakkegaardens Børnehave Fuglegrdsv. 19 **G** ☎GE 2195
Bakkegaards Skolen Skolebakken 20 G ☎ GE 2017 Lærerværelse: ☎ **GE 35018**
Bakker N P Arbejdsmd. Søbakken 32 Ch
Bald Margr. Fru Ved Eltham 3 H ☎ RY 1515
—'s Inge Kjoleatelier Holmegrdsvej 15 **Ch** ☎OR 315
— **Anton Tømrerm. Holmegrdsvej 15 Ch ☎OR 315**
Baldersø Wilh. J Murer Kærvangen 13 G ☎SØ 8416
Baldrup Astrid Fru Ordrup Jagtvej 92 Ch ☎ OR 3109
Balk-Møller T Civiling. Jægersborg Allé 205 G ☎GE 5234 y
— K Dir. Kanalbuen 20 **Søbg** ☎SØ 5441
— Kn. Fabrikant Dyrehavev. 11 **Kl** ☎OR 2418
Balk-Møller S Fabrikant Løvspringsv. 1 C **Ch** ☎OR 3314
— H Gross. Vingrdsallé 71 **H** ☎HE 411
Balke Axel Ingeniør Strandvej 155 H ☎ HE 6232
Balle Astrid Fru C L Ibsensv. 5 G ☎GE 2159 x
— Ida Fru Jensløvsv. 16 **Ch** ☎OR 5235 u
— **J Skibsf. Sundvej 12 H ☎ HE 5453**
— **Sv. Sporvejsfunkt. Plantevej 19 Søbg**
Balle-Olsen J N Præst Hyldegrds. Tværv. 5 **Ch** ☎OR 7697
Ballhausen C Højesteretssagf. Baunegaardsv. 20 G ☎ GE 330
— Jørgen stud. jur. Smakkegrdsv. 93 G ☎GE 1631
Balling Thorv. Assurandør Resedav. 45 G ☎GE 446
— **Niels Direktør Slotsvej 71 Ch ☎ OR 4118**
— Erik Filmsinstruktør Hørsholmv. 105 **G** ☎GE 5870
Balling-Engelsen K Gross. Jensløvs Tværv. 7 **Ch** ☎OR 3075
Balslev Kjeld Assist. Nørrebakken 14 G ☎GE 6187
— H Fuldm. Moselukket 2 G ☎SØ 5208
— Aase Malerinde Frk. Nørrebakken 14 G
Balsløw Chr. Fabrikant Granhøjen 17 H ☎ GE 2495
— Edith Frk. Clarasv. 9 **Ch** ☎OR 1202
— F Gross. Skotv. 2 **Ch** ☎OR 6182
— **Axel Snedkerm. Hellerupv. 8 H ☎ HE 167** Værkst. Hellerupv. 8 o. G. **H**
Baltica Assurance Co. Filialkontor T Hjelm Cohrt Strandvej 86 **H ☎HE 2886**
— — Ordrup Afd. Jægersborg Allé 19 **Ch** ☎OR 6001
Baltz Ebba Fru Jensløvs Tværv. 4 **Ch** ☎OR 4298
— Tove Konsulent Jægersborg Allé 62 **Ch**
— Per Repræs. Smakkegrdsv. 121 G
Baltzer-Andersen E Fuldm. Einar Holbølls Vej 5 Ch ☎ HE 7092
Baltzersen B Købmd. Lyngbyv. 361 **G** ☎GE 4362
»**Bamba**« Smørforretn. Bernstorffsv. 84 **H** ☎HE 6767
— Smørforr. Ellegrdsv. 85 G ☎SØ 8848
— Smørforr. Ordrupv. 102 **Ch** ☎OR 476
— **Smørforretn. Vangedevej 34 C G ☎ GE 1740**
Bambas Fabrikker Kontor Maltegrdsv. 18 G ☎GE 6400
Banck-Petersen Chr. Revisor Jægersborg Allé 96 Ch ☎OR 1554
Bandholtz Harald Gross. Kildegrdsv. 43 **H** ☎GE 4823
Bandler Erik Dr. med. Hambroes Allé 14 **H** ☎HE 1670
Banegårdens Aviskiosk Charl. St. **Ch** ☎OR 3804 & ☎OR 4004
Banegaards Kiosken Jægersborg St. Hørsholmv. G ☎GE 2704
Banemann Carl Forretn.fører Baunegaardsvej 6 G ☎GE 5622
Banfelt H Fru Gyldenlundsv. 1 B **Ch** ☎OR 4287
Bang Eller Afd.leder Ordrupvej 157 Ch
— Erik Boghdlr.medhj. Ordrupv. 97 **Ch**
— E S S Civiling. Rådhusv. 42 B **Ch** ☎OR 8230
— **Oluf Civiling. Vangedev. 205 Søbg ☎SØ 44**
— Palle Civiling. Prs. Alexandrines Allé 12 **Ch** ☎OR 3221 x
— S E Civiling. Solbakkev. 69 G ☎OR 7407
— Hj Direktør Jahnsensv. 12 **G** ☎GE 5520
— **P Direktør Hartmannsvej 9 A H ☎ HE 5677**
— Palle de Disponent Margrethev. 3 **H ☎HE 7815**
— Th. Disponent Solbakkev. 63 G ☎GE 6571
— Knud Eksped. Bernstorfflund Allé 41 **Ch**
— Ove Eksped. Blidahlund 6 **Ch**
— **Anna Fru Hyldegaards Tværvej 10 A Ch ☎ OR 5653**
— Anna Marg. Fru Smakkegrdsv. 107 G ☎GE 6526
— G Fru Enighedsv. 8 **Ch**
— K M Fru Hartmannsv. 11 **H** ☎HE 2250
— Kate Fru Christiansholms Tværvej 11 **Kl ☎ OR 690**
— **Olga Fru, Henningsens Allé 1 H ☎ HE 7464**
— Eigil Gross. Strandv. 122 **H** ☎HE 5334

El-Husholdningsmaskiner - Svend Holm's Eftf., Banevej 1 - Tlf. OR 2555

Bang Herm. Gross. Høeghsmindeparken 14 **H** ☎HE 3295
— **O L Kontorchef Fredensvej 25 Ch** ☎ **OR 617**
— **J Chr. LRSagfører Eggersvej 9 H** ☎ **HE 4885**
— **Vald. Lektor Fasanhaven 13 G** ☎ **GE 2701**
— **Oluf Maskinm. Rygaards Allé 56 H** ☎ **HE 7152**
— H de Orlogskaptajn Gentofteg. 70 **G** ☎ **GE 2585**
— O Revisor Bernstorffsv. 71 **B H** ☎HE 3791
Bang-Christensen Søren aut. Vejer Ll. Strandv. 2 **C H** ☎HE 8490
Bang-Jensen Karen Fru Vitus Berings Allé 4 **Kl** ☎OR 6966
Bangsbo S Afd.chef Christiansholmsvej 27 Kl ☎ **OR 4271**
Bangsbye K Tobakshdlr. Ibstrupv. 27 G ☎GE 2625
Banhardt K Kontorchef Hans Jensensvej 16 H ☎ **GE 1765**
Bank Arnold P Bankassist. Lyngbyv. 222 G ☎HE 1929x
Banke Bertha Fru Bernstorffsv. 173 **Ch** ☎OR 3090
— Kai Læge Vingårds Allé 7 **H** ☎HE 3823
— L Overlærer **Faurholm Allé 2 G** ☎**GE 3785**
Bannebjerg Leon Arkivar Hellerupvej 6 H
Banner-Jansen E Fuldm. Ordrupv. 126 **Ch**
— F Gross. Jægersborg Allé 31 **Ch** ☎OR 1585
Bantz H Styrmd. Dalstrøget 143 **Søbg**
Bantz C Vejer Trunnevangen 8 Ch
Banzhaf Walter Direktør Hegelsv. 27 **Ch** ☎OR 4665
— Grethe Fru Ordrupv. 78 A **Ch** ☎OR 8025
la Barbera A Chauffør Evanstonev. 11 **H** ☎RY 9597
Barbesgaard Erik Fotograf Lyngbyv. 425 G ☎GE 898
Bardenfleth H L Direktør Dronningemarken 5 G ☎ **GE 2545**
— B Fru Kollegiehaven 37 **Ch** ☎OR 8345
— H Fuldm. Hyldegrdsv. 32 B **Ch** ☎OR 8551
Barding Sv. Aa. **Direktør Hegelsv. 28 Ch**
— **Jutta Enkefru Baunegrdsv. 2 G** ☎**GE 3582**
— Johs. A/S Farveri Jægersborg Allé 19 **Ch** ☎OR 8986
— Johs. A/S Farveri Ordrupv. 57 **Ch** ☎OR 2444
— Johs. A/S Farveri Strandv. 191 H ☎HE 3605
Bardram P Civiling. Rosenv. 16 **G** ☎GE 3123
— Preben **Direktør Lykkev. 6 Ch** ☎**OR 1157**
— **M Fabrikant Strandvej 296 C Kl** ☎**OR 2763**
— E V Overing. Skovbrinken 6 **Ch** ☎OR 5069
Barfod Asger Arkitekt Lyngbyv. 224 H ☎**HE 3618**
— Gustav cand. polit. Høyrups Allé 5 **H** ☎HE 7135
— E Dir. Søndersøv. 12 G ☎GE 4042
— **Else Fru Clarasv. 11 Ch** ☎**OR 5195**
— J Fuldm. Soløsev. 39 G ☎GE 6870
— Helga Kammerherreinde Gersonsvej 25 **H** ☎HE 5728
— K P Overlærer Fredensv. 43 **Ch** ☎OR 6229 x
— Eyvind Oversergent Ellebækv. 49 **G**
Barfod-Petersen J Civiling. Anemonev. 36 G ☎GE 2565
Barfod-Rousted Ax. Gross. Dagv. 8 **H** ☎HE 8820
Barfood Sv. Civiling. Enemarksv. 3 **G** ☎**GE 2297**
— J M Dir. Høeghsmindev. 54 G ☎GE 7035
— Grethe Fru Tværbommen 3 **G** ☎GE 6494 x
— H Gross. Sauntesvænge 8 G ☎GE 6091
— Margr. Sekr. Lindegrdsv. 28 B **Ch** ☎OR 582
Barfred K Frk. Ordrupdalsvej 24 Ch ☎ **OR 4480**
Bargholtz J M Buntmager Aftenbakken 7 Søbg
Bargholz M Fru Aftenbakken 17 **Søbg**
Bargholz Wilh. Vinduespolerer **Vangedevej 32 E G** ☎GE 7112
Bargum Marie Kaffehdl. Strandvej 142 H ☎ **HE 6699**
Barkholt E Fru Stolpehøj 32 G ☎GE 5789
Barlyng L Fru Ordrupvej **35 C Ch** ☎ **OR 3890**
— N Salgschef Fortunv. 71 **Ch**
Barmer Chr. Gartner Fuglegårdsvænget **86 G** ☎ **GE 2311**
Barmwater T Fru Strandv. 114 H ☎HE 4503
Barnekow C cand. jur. Mariev. 17 H
— **A von Fru Mariev. 17 H** ☎**HE 6445**
— S C Gross. Strandvej 431 **Kl** ☎ **OR 5052**
— K v. Kontorchef **Høeghsmindev. 48 G** ☎**GE 1348**
Barner-Rasmussen J Dir. Strandv. 427 **Kl** ☎OR 9127
— M Direktør Strandv. 419 **Kl** ☎OR 5262
Barning Erik Eksped.sekr. Hovmarksv. 7 **Ch** ☎OR 5028
Barris C E Kapt. Sauntesv. 37 G ☎**GE 4617**
Barsoe Else Fru Kirsten Piils Vej 14 **Ch** ☎OR 4383
Barsøe O Civiling. Dalstrøget 159 **Søbg**
Bartholdy L Fru Enighedsv. 6 A **Ch**
Bartholdy M Fuldm. Tagesmindevej 4 G ☎ **GE 880**
Bartholin J Glarm. Snogegaardsvej 8 A G
— **T J Lektor Ahlmanns Allé 11 H** ☎ **HE 2704 x**
Bartram Chr. Murerm. Ellinoravej 3 Ch ☎ **OR 4175**
— Ejvind Murerm. Tværbommen 45 G ☎GE 5468
Bartroff Ivan Eksped. Hellerupv. 48 **H**
Barvild B Repræs. Skovshovedvænge 6 **Ch** ☎OR 4113
Baruël-Hansen J Tandlæge Vingrds Allé 55 **H** ☎HE 8156
Barzel K M Fru Vangedev. 10 **G** ☎GE 1794
Basedow Willy Direktør Slotsvej 2 Ch ☎ **OR 3855**
Basse D Fru Bernstorffsv. 198 **Ch** ☎OR 190
— **A Hetland Skibsreder Dæmringsv. 9 H** ☎**HE 1455**
— T Hetland Skibsreder Parkovsvej 16 G ☎GE 3714
— G Sporv.funkt. Sognevej 88 **G**
Basse-Føns Nina Frue Holck Winterfeldts Allé 4 H
Bastholm Johs. Fuldm. Lyngbyv. 426 **G** ☎GE 6085
Bastiansen Ane Fru Fuglegrdsvænget 98 **G**
— E Gross. Jensløvs Tværv. 11 **Ch** ☎OR 7413 y
Bastrup-Birch Axel Grosserer Strandvej 161 H
Bath-Hagen Olga Fru Strandv. 145 H ☎HE 8537
Bauder Erna Fru Hambros Allé 3 **H** ☎HE 2070
Bauditz E Fru Ordrupv. 20 **Ch** ☎OR 5175 v
Baudtler O B Formd. Ordrupv. 141 **Ch** ☎OR 8179 v
Bauer Aug. **Fabrikant Sofiev. 33 H** ☎**HE 890 x**
— E Fru Ll. Strandv. 25 **H** ☎HE 5980
— Mathilde Fru Ellemosev. 106 **H**
— W Fru Hartmannsv. 17 **H** ☎HE 3446
— H Hovmester Grontoften 6 **Søbg** ☎SØ 968 x
— Walter Journalist Ordrupv. 167 **Ch** ☎OR 7055
Bauerlund L P Benzinforhdlr. Strandvej 94 H ☎ **HE 1656**
— — — **Bopæl: Strandparksvej 1 H** ☎ **HE 7071**
Baumann Valb. Fru Stolpehøj 48 **G**
— **Ebba Komm.lærerinde Kildegaardsvænget 10 H** ☎ **GE 2749 x**
Baumann Poul Maskinm. Frølichsv. 26 **Ch**
— Poul Murerm. Dyrehavev. 8 **Kl** ☎OR 4539
Baumgarten P Snedker Gentofteg. 34 G ☎GE 3897 x
Baunak G Bagerm. Hyldegrdsv. 56 **Ch** ☎**OR 3051**
»Baunegaard« Børnehave Baunegrdsv. 31 G ☎**GE 4548**
Baungaard G Wibe Fru Bellevuekrogen 6 **Kl** ☎OR 208
Baunsø P E Køkkenchef Herthavej 1 A Ch ☎**OR 6429 u**
Bauns E Disponent Skovkrogen 7 **Ch** ☎OR 4108
Bay P Direktør Ordrupdalvej 27 **Ch** ☎OR 4078
— Aase C Fru Broholms Allé 33 **Ch** ☎OR 6115
— **Bente Fru Brogaardsvej 53 D G**
— Ellen Fru Frugtparken 12 **G** ☎GE 975
— **Anna Frk., A N Hansens Allé 19 H** ☎ **HE 1770**
— **C Q Ingeniør Docent Schimmelmannsvej 5 Kl** ☎ **OR 3134**
— Axel LRSagf. L E Bruunsv. 17 A **Ch** ☎OR 3125
— **E Bluhme fhv. Overlærer Frk. Kathrinevej 7 H**
— **V Toldkasserer Gentofteg. 51 G** ☎GE 3330
Bay-Nielsen H Reservelæge Kildegrdsv. 28 **H**
Bayer Rigmor Enkefru Bernstorffsvej 143 Ch ☎ **OR 682**
— A Pastor emer. Strandvej 110 A **H** ☎ **HE 2127 x**

GLAS & PORCELÆN - Johs. Tofte, Jægersborg Alle 23 - Tlf. OR 369

Beauvais Lis Fru Enighedsv. 47 **Ch** ☎hem.
Bebe T Tjener Fuglegrdsvænget 57 **G**
Bech, se endv. Beck, Bek, Bæk
— **Axel & Søn Anlægsgartner Morescosvej 8 Ch** ☎OR 1996
— Sv. Anlægsgartn. Morescosv. 8 **Ch** ☎OR 1981
— Sven Anlægsgartn. Ellensv. 3 **Ch**
— **Oluf Bankdirektør Viggo Rothes Vej 13 Ch** ☎ **HE 1090**
— Carlo Blikkenslager Violv. 25 **G**
— Arthur Direktør Richelieus Allé 9 **H** ☎**HE 1546**
— Kai Direktør Strandv. 423 **Kl** ☎OR 4038
— Sv. J Disponent Ordrup Jagtv. 36 **D Ch** ☎OR 6860
— Poul Ejdmægler Brødrev. 1 **Søbg** ☎SØ 1688
— Bertrand Fabrikant Strandv. 92 **H** ☎HE 3596
— Bent Fabrikant Brannersv. 5 **Ch** ☎OR 3939
— **Ole Nielsen Fisker Strandvej 273 Ch**
— **E Fru Rakelsvej 6 H** ☎ **HE 2688 y**
— Inger Fru Tranegrdsv. 52 **H** ☎HE 2884 u
— **Johanne Fru Frisersvej 22 A Ch**
— Kate Fru **Søgaardsv. 2 G** ☎GE 4901
— Ulla Fru Ordrupv. 72 **Ch**
— Heinrich Frugthdlr. Lyngbyv. 431 **G**
— M Frk. Fortunv. 72 **Ch** ☎OR 1529
— E Frk. Jensløvs Tværv. 20 **Ch** ☎OR 6179 v
— Henry Fuldm. Lyngbyv. 261 A **H** ☎GE 2955
— Mogens Fuldm. Strandv. 347 **Kl** .. ..
— Axel Gartner Morescosvej 8 **Ch** ☎OR 1996
— **Sv. J Gross. Ordrup Jagtvej 26 D Ch** ☎ **OR 6860**
— Asbjørn Inspekt. Hyldegrdsv. 38 **C Ch** ☎OR 2081
— Anker Maskinm. Tranegrdsv. 72 A **H**
— Aage Postbud Dalstroget 155 **Søbg**
— C J Redaktør Christiansholms Tværv. 5 **Kl** ☎OR 7594
— Mogens Sagf.fuldm. Clarasv. 1 B **Ch**
— Alma Sygeplejerske Fru Ærenprisv. 15 **G** ☎GE 3146
— **Hugo Værkfører Gersonsv. 29 H** ☎**HE 3183**
Bech-Andersen E Disponent cand. pharm. Frisersvej 22 C **Ch** ☎OR 4751
Bech-Bruun Asta Fru Blidahpark 4 H ☎**HE 6070**
— **Inge Fru Jensløvs Tværvej 14 Ch** ☎OR 5886
Bech-Jespersen Oda Fru Svanemøllev. 110 H ☎HE 255v
Bech Mathiesen Henry Læge Klinik Kildegrdsv. 44 **H** ☎GE 1539
— — Bolig: Lyngbyv. 315 **G** ☎GE 781
Bech-Petersen K Frk. Skiftev. 27 G ☎**SØ 2714**
Becher Nina **Frk. Blidahpark 25 H** ☎**HE 5421 v**
— A Hovedbogholder Lundeskovsv. 31 **H** ☎HE 2456
Bechgaard Anna Fru Gardes Allé 2 H ☎HE 6475
— **Poul & Olaf Bang Læger Bernstorffsvej 81 H** ☎ **HE 6405**
Bechmann H G Dommer Heilsmindev. 4 **Ch** ☎OR 144
— Paula Fru Erichsensv. 10 G ☎GE 20
Bechsgaard Johs. Gross. Skovgrdsv. 3 **Ch** ☎OR 2493
— Rob. Gross. På Højden 20 **H** ☎GE 6615
Bechshøft A Direktør Søgrdsv. 31 **G** ☎GE 4338
— Margr. Fru Øresundshøj 12 **Ch** ☎OR 9116
— Asta Frk. Strandv. 140 A **H** ☎HE 3036 y
Beck Chr. Bankfuldm. Stolpehøj 98 **G** ☎GE 1391
— F Falkenstjerne Civiling. Ordrupv. 78 C **Ch** ☎OR 4203
— Hans Direktør Fabritius Allé 14 **Kl** ☎OR 33
— **Karin Fru Bernstorffsvej 18 H** ☎**HE 3624**
— **S Gartner Skovkrogen 15 Ch**
— C J Kloakmester Ordrupvej 49 **Ch** ☎OR 590
— Vih. Korresp. Hovmarksv. 43 **Ch**
— Johs. J Kriminalbetj. Strandv. 138 B **H** ☎HE 6675
— Andr. P Murerm. Exnersv. 33 **Kl** ☎OR 1201
— Chr. Murer Strandv. 258 **Ch**
— Sigrid Pastorinde Søbredden 29 **G** ☎GE 3139 x
— **Louise Rentrice Ellegaardsvej 9 G**
— **A J Sagf. Sognevej 49 G** ☎**GE 4714**
Beck H Tjener Lyngbyv. 431 C **G** ☎GE 7492
— M C Tobakshdl. Ordrupv. 49 **Ch**
— Svend Jensen Tømrerm. Ellinorsv. 3 **Ch** ☎OR 2450
— Jørgen ..... Strandv. 142 A **H** ☎HE 4145
Beck-Friis N E Gross. Baunegårdsv. 60 **G** ☎GE 3600
Beck-Hansen Axel Gross. Sønderengen 33 **Søbg** ☎SØ 1158
Beck-Rasmussen P M Enkefru Lyngbyv. 345 B **G** ☎GE 3403 v
— G B Kontorchef Lyngbyv. 347 B **G** ☎GE 2993 x
— **E Prokurist Sønderdalen 31 Søbg** ☎**SØ 2786**
Becker Richard Boghdlr. Gentofteg. 37 **G** ☎GE 1347
— — — **Bolig: Skovrankevej 5 G** ☎ **GE 528**
— Johanne M Dameskræderinde Hyldegaardsvej 14 B **Ch** ☎OR 5516
— **Georg Depotejer Ejgrdsvej 6 Ch** ☎**OR 6741**
— Hans Dømmer Høyrups Allé 5 **H** ☎HE 8506
— S Forretn.best. Frisersv. 22 C **Ch** ☎OR 601
— **Henny Fru Grants Allé 11 H** ☎**HE 6248**
— **Erik Kontorchef Travervænget 5 Ch** ☎ **OR 2411**
— Johs. Repræs. Søbakken 35 **Ch** ☎OR 1552
Beckmann Carl Distriktschef Søborg Hovedg. 24 **Søbg** ☎SØ 9810
— J Fru Strandv. 217 **H** ☎HE 3753
— **Minna Fru Strandvej 138 C H** ☎ **HE 1660**
— **G Gross. Parkovsv. 24 G** ☎**GE 2953**
— **Mogens Lærer Jensløvs Tværv. 3 A Ch** ☎**OR 7814**
— **C Overassist. Blidahpark 11 H** ☎**HE 5746 x**
— H v. d. Recke, Overpakm. Dalstrøget 139 **Søbg** ☎SØ 4472 v
— A Postkontr. Jægersborg Allé 223 **G** ☎GE 6481
— **Holg. Prokurist Grøntoften 10 Søbg** ☎**SØ 2876**
— A v d Recke Værkfører Ord. Jagtv. 58 A **Ch** ☎OR 2909
Beckwitt A Skibsreder Ordrupv. 66 **Ch** ☎OR 6491 u
Beco Belysningsart.fabrik Grusbakken 3 **G** ☎ 87 73 11
Beecham-Denmark A/S Sauntesv. 13 **G** ☎GE 7495
Beeken F Fabrikant Hovmarksv. 84 **Ch** ☎OR 357
— Chr. Taxator Gaasebjerget 3 **G** ☎SØ 1416
Been Henning Revisor Skovvangen 4 **Ch** ☎OR 2286
Beenfeldt J Bay Ingeniør Thulevej 16 Søbg ☎ **SØ 1732**
Begonia, Blomsterforr. Gentofteg. 62 **G** ☎GE 1621
Begtrup Holg. Læge Dalstrøget 169 **Søbg** ☎SØ 7520
Beholt E Fru Ordrupv. 98 **B Ch**
Behrend Povl Ingeniør Helleruplund Allé 8 H ☎ **HE 5803**
Behrendt-Poulsen P E HRSagf. Ridebanevang 4 G ☎**GE 5360**
Behrens C Enkefru Gentofteg. 17 **G**
— **K Fru Gardes Allé 33 H** ☎**HE 4681**
— **Aage Sporvejsfunkt. Stolpehøj 47 G**
Behrensdorff H Urmager Fredensv. 30 **Ch** ☎OR 2370
Behrmann Bendt Skolebetj. Baunegrdsv. 33 **G**
Behrndtz H Mekaniker Fennevangen 16 **G** ☎GE 4460
Beierholm Gudrun Duplikeringsbureau Ordrup Jagtv. 163 **Ch** ☎OR 9039
— Ebba Fru Ordrupv. 147 **Ch** ☎OR 1569 v
— **Knud Indkøbschef Ordrup Jagtv. 163 Ch** ☎OR 9039
Beiner C Sagfuldm. Holmegrdsv. 1 D **Ch** ☎OR 8322
Beitzel C C Rentier Callisensvej 2 H ☎ **HE 1668 y**
Bejstrup C Maskinarb. Ordrup Jagtvej 8 C Ch
— Leif Slagter Løvspringsv. 5 **Ch**
Bekke I W Prokurist Tværbommen 25 G ☎**GE 3592**
Bekker H Anlægsgartner Anemonevej 47 G ☎ **GE 981**
Bekkevold C Direktør Ord. Jagtv. 86 **Ch** ☎**OR 3615**
Beldring H J Enkefru Høyrups Allé 19 H ☎**HE 5114**
— **E Stanley Fru Strandv. 227 Ch** ☎**HE 3428**
— Stig Ingeniør Fuglegrdsvænget 12 **G** ☎GE 5862

H. F. AAGAARD A/s ~ Kul ~ Koks ~ Olie ~ Lindegaardsvej 52, OR *2430

Bellavista Blomsterhdl. Bellevuevej 5 Kl ☎OR 5415
— Cigar-, Vin- og Kolonialforr. Bellevuevej 5 Kl ☎ OR 1600 — 1617
— Damefrisørsalon Bellevuevej 5 Kl ☎ OR 2388
Bellevue Strandbad Strandv. 340 **Kl** ☎OR 695
— Strandhave Parkanlæg Strandv. 336 **Kl**
— Strandhotel Strandvej 338 Kl ☎ OR 2499 & 2500 ☎OR 2600
— Sydstrand Strandv. 336 **Kl**
— Teatret Strandv. 451 **Kl** ☎OR 4096
— — 's Konfekturekiosk Strandvej 451 **Kl**
Belling P Chauffør Stolpehøj 114 **G**
— G Frugthdl. Jægersborg Allé 23 **Ch** ☎OR 735
— — Bolig: Sommerv. 1 Ch ☎OR 755
— Ole Frugthdlr. Dalstrøget 169 **Søbg** ☎SØ 4472 y
Bencke Erik Direktør Hvidørev. 27 Kl ☎OR 3633
— Emil Regnskabschef Phlstersv. 24 H ☎HE 536
Benda E Gross. Strandvej 229 **C Ch** ☎HE 6832
Bender Carsten Bankprokurist Ordrupvej 46 A **Ch** ☎ **OR 1947**
Bendix A B Direktør Helleruplunds Allé 7 **H** ☎HE 3559
— R E Dir. Hellerupv. 60 **H** ☎HE 1786
— Else Fru Jomsborgv. 19 **H** ☎HE 2246
— Svend Malerm. Hyldegrdsv. 6 **Ch** ☎OR 3495
— J Overpostbud Stolpehøj 30 **G** ☎GE 2111
— Ove M Papirhdlr. Helleruplunds Allé 27 H ☎ HE 1697
Bendix-Hansen O Konfekturehdlr. Marievej 18 H ☎HE 1003
Bendixen H A Assist. Ordrup Jagtvej 8 F Ch
— E Fabrikant Klampenborgv. 23 Kl ☎OR 7942
— Anna Fru Markvangen 12 **G** ☎GE 3325
— Ida Fru Vangedev. 236 **Søbg** ☎SØ 3019
— Yvonne Fru Vangedev. 236 **Søbg**
— Carl Fuldm. Ll. Strandvej 10 B H ☎ HE 2423
— Aage Gross. Skovagerv. 20 **Ch** ☎OR 4248
— O Inspekt. Schimmelmannsvej 42 Ch ☎ OR 4679
— Per Kørelærer Hellerupv. 9 **H** ☎HE 8418
— H H Læge Jægersborg Allé 203 **G** ☎GE 6310
— P Maksinarb. Tværbommen 57 **G**
— Carl J Repræs. Phistersv. 5 **H** ☎HE 2124
— Ib G Skræderm. Brogrdsv. 31 **G** ☎GE 6095
Bendixen & Reuter Johansen A/S Hellerupv. 64 **H** ☎HE 2590
Bendsen, se tillige Bendtsen, Bendtzen, Bengtsen, Bengtsson, Bentsen, Bentzen, Bentzon, Benzon
— P Karetmager Middelv. 14 **G**
— Else Bjerg Læge Fru Plantev. 3 **Søbg** ☎SØ 6978 x
Bendt-Nielsen Asta Fru Carl Baggers Allé 13 **Ch** ☎OR 1903
Bendtner Aage Dir. Parkovsvej 4 **G** ☎GE 2682
— Lizzie Fru Ll. Strandv. 12 C **H** ☎HE 1801
Bendtsen Ole Afd.leder Jægersborg Allé 27 A **Ch** ☎OR 3449 u
— L P Benzinforhdlr. Baunegaardsvej 8 G ☎ GE 748
— A Blikkenslagerm. Høeghs Allé 1 **G** ☎HE 1644
— R U Lønholdt Brandmester Sofievej 5 **H** ☎HE 1145 v
— Børge Direktør Smakkegrdsv. 141 G
— C Jagd Djrektør Skovvej 4 G ☎ OR 4085
— Bernh. Forretn.fører Lindegrdsv. 10 C **Ch** ☎OR 3161
— Ellen Fru Strandvej 221 **H** ☎HE 6813
— H Fru Ordr. Jagtv. 81 **Ch** ☎OR 6354 u
— B B Ingeniør Baunegaardsvej 38 G ☎ GE 1718
— Hj. Overregissør Maglemosev. 85 **Ch** ☎HE 4578
— Poul H Professor Hesselvang 12 **H** ☎HE 4612 y
— 's J Eftf. (H C Nielsen) Skræderm. Tegigaardsvej 51 Ch ☎ OR 1018
— Gudmund Tømrerm. Ellegrdsv. 29 **G** ☎GE 6926
Bendtzen Otto Ingeniør Strandv. 34 **H** ☎RY 6863
— Tage Isenkræmmer Wilh. Smidts Vej 12 **G** ☎GE 4115
Bendz C A Arbejdsmd. Strandvej 171 C H
Bendz Knud Bager Strandv. 171 **H**
— Viggo Direktør Heslehøj Allé 12 **H** ☎HE 5251
— Aage Kranfører Ordrupvej 108 Ch
Benediktsson Ellen Tandlæge Fru Solbakkev. 66 **G** ☎GE 1230
Bengtsen B Chauffør **Fuglegrdsvænget 85 G** ☎GE 4396
— Mogens Portør Stolpehøj 33 **G**
— A E Stationsbetj. Ny Ordrup Sideallé 10 Ch ☎OR 3574
— S Telefonmontør Ordrupv. 83 **Ch** ☎OR 4199 v
Bengtsson F Direktør Phistersv. 11 **H** ☎HE 783
— Elna A Fru Vangedev. 88 **G** ☎SØ 1250
— Olga Fru Gjentoftegade 57 G
— E Frk. Ordrupvej 35 A Ch ☎ OR 6379 u
— C Portner Jægersborg Allé 1 G **Ch** ☎HE 8544
— Erik Prokurist Vingrds Allé 55 **H** ☎HE 3928
— Knud Prokurist Gardes Allé 2 H ☎ HE 5289
— F Staldmester Søndergrdsv. 36 **Søbg**
Benjaminsen C Arb. Fuglegrdsv. 37 **G**
Benjaminsen Edith Enkefru Snogegrdsvænget 27 **G**
Bennedbæk F Direktør Agavev. 5 **H**
Bennedsen K Fabrikarb. Plantev. 15 **Søbg.** ☎SØ 1114
Bennedsen J Skoleinspektør Hellerupvej 24 H ☎ HE 1458
Benner Vagn Overass. Ll. Strandv. 18 E **H** ☎HE 8416
Bennetzen B Driftsleder Bernstorffsvej 63 H ☎HE 3426
Bennike V Generalmajor Rakelsvej 6 H ☎ HE 1418
— Sv. Aa. Smedem. Lyngbyvej 289 **H ☎GE 1889**
Bent Oluf Oversergent Hørsholmv. 23 **G**
Bente Ebba Fru Tranevænget 6 **H** ☎HE 4714
— Joel Repræs. Søgrdsv. 6 A **G** ☎GE 708
Benthien Poul Chauffør Stolpehøj 48 **G**
— P Guldsmed Tværbommen 5 **G**
— M Handelsrejs. Jægersvinget 14 **G** ☎GE 5426
— E Kioskejer Hørsholmv. 109 **G**
— S Kontorchef Marievej 10 A H ☎ HE 6302
Benthien-Hansen F Rentier **Skjoldagervej 12 G ☎ GE 2957**
Benthin Helene Fru Dyrehavevej 14 Kl ☎ OR 796
Bentsen Johs. Arbejdsmd. Mitchellstræde 20 G
— E Haugaard Fru Ellegrdsvej 2 B G ☎GE 3546
— Ella K Fru Sodalen 8 G ☎GE 7568
— Jensigne Fru Callisensv. 3 H ☎HE 8058
— Erik Fuldm. Jægerbakken 2 G ☎OR 4785
— Hugo Kontorchef Skovv. 29 G ☎OR 5885
— Ralph LRSagf. Strandvej 157 H ☎HE 4113
— H Regnskabsfører Ordrupv. 102 **Ch** ☎OR 5981 v
Bentsen-Petersen Chauffør Lyngbyv. 343 **B G**
Bentzen C Afd.bestyrer Henningsens Allé 7 H ☎ HE 2218
— L Aa. Arkivar Dalstrøget 179 **Søbg** ☎SØ 8336
— Erik Bager Vangedev. 238 A **Søbg** ☎SØ 5793 u
— A C Buntmager Vangedev. 31 B G ☎GE 4493
— Sv. Chauffør Strandv. 130 **H**
— Ane Enkefru Mitchellstræde 20 G
— J Fabrikant Ordrup Jagtv. 48 A Ch ☎OR 6093
— Anna Fru Ellegrdsv. 23 **G**
— Emmy Fru Løvspringsv. 6 B **Ch**
— Helga Fru Kildegrdsv. 12 **H** ☎HE 6735
— Ingeb. Fru Plantev. 35 Søb
— Olga Fru Ord. Jagtv. 48 A **Ch** ☎OR 6093
— Jørgen Ingeniør Krathusv. 17 **Ch** ☎OR 1057
— Chr. Inspektør Margrethevej 15 H ☎ HE 6732
— A Kloakm. Søborg Hovedgade 15 Søbg ☎ SØ 970
— Bent Konduktør Hyldegrds Tværv. 17 **Ch** ☎OR 6469
— Kn. LRSagf. Skovshovedv. 40 **Ch** ☎OR 9410
— C A Malersv. Skrænten 18 G
— L Montør Ellemosevej 77 H ☎ HE 3178
— K Musikdirigent Egetoften 12 H ☎ HE 6030
— Chr. ORSagf. Wiehesvej 11 H ☎ HE 4116

ELEKTRISKE INSTALLATIONER ~ Kemp & Lauritzen ~ Tlf. OR 700

Bendtzen Sv. statsaut. Revisor Hoyrups Allé 2 **H** ☎ **HE 7265**
— Børge Værkfører **Ravnekærsv. 7 Søb** ☎SØ 2336
Bentzen-Bilkvist L Direktør Parkvænget 8 **H** ☎HE 4201
— B Gross. Ved Ermelunden 12 **G** ☎GE 6077
Bentzon M Weis Fru Høeghs Allé 2 **G** ☎HE 1318
— A Drachmann Hojesteretspræsident Tranegrdsv. 96 **H** ☎HE 1548
— N A Ingeniør Lyngbyv. 421 **A G**
— A Magister Fuglegrdsv. 65 **G** ☎GE 7426
— Henrik Skuespiller Slotsvej 79 **Ch** ☎hem.
Benzin Egon Fabrikant Smakkegrdsv. 117 **G** ☎GE 6631
Benzinger Rob. Dir. Emilickildcv. 13 B **Kl** ☎OR 9331
Benzon Cai von fhv. Apoteker Morgenv. 3 **H**
— Gerda Fru Ordrupvej 67 **A Ch** ☎OR 3437
— L Fru Ibstrupvænget 12 **G** ☎GE 4265
— P von Repræs. Hellerupv. 46 **H** ☎HE 7089
— **Aage von Vekselerer Heslegaardsvej 1 H** ☎ **HE 4955**
Benzon-Petersen E Fabrikant Skovshovedv. 11 **Ch** ☎OR 7097
Benzon-Schultz D Fru Tranegrdsv. 29 **A H** ☎ **HE 1206**
»Bereka« Tøjrensning Rebekkavej 59 H ☎HE 4605
Berendsen Ketty Kaffehdlr. Søborg Hovedgade 31 Søbg ☎ **SØ 1484**
— P Overretssagf. Ribisvej **3 G** ☎ **GE 953**
Berentsen F Assist. Lundeskovsvej 35 H
— H Maskinarb. Rebekkavej 51 **H**
— Lilly Fru Ibstrupvænget 11 **G**
Berentzen L Kontorchef Sophus Bauditz Vej 28 Ch ☎ **OR 5773**
Berentzen W Tavlemester Lindegrdsv. 12 **C Ch** ☎OR 3563 v
Berg Otto Antikvitetshandler Bildapark 31 H
— W Arkitekt Christiansv. 21 **Ch** ☎OR 933
— **Jørgen Bogbinder Vangedevej 84 B G**
— F G Direktør Svanemøllev. 128 **H** ☎HE 8510
— Vitus Driftsleder Henrik Hertz Vej 2 **A Ch** ☎OR 4245
— Dines Forretn.fører Gudrunsv. 10 **Ch** ☎OR 3669
— **Agnes Fru Eggersvej 28 H** ☎ **GE 1877**
— Anna Fru Fredensv. 6 **Ch** ☎OR 2287
— Anna Fru Pr. Valdemars Vej 10 **G** ☎GE 5337
— E Fru Vemmetofte Allé 42 **G** ☎GE 7493
— Ebba Fru Strandv. 171 **C H**
— **Edith Fru Ejgaardsvej 14 A Ch** ☎ **OR 3524**
— Elna Fru Onsgaards Tværv. **6 H** ☎**HE 6293** v
— Else Fru Tranegrdsv. 60 **H**
— Erna Fru Gardes Allé 1 **H** ☎HE 3531
— Gerda Fru Henr. Hertzv. 23 B **Ch** ☎OR 502
— H E Fru Ingeborgv. 9 **Ch** ☎OR 4282
— Jutta Fru Ordrup Jagtv. 101 **Ch** ☎OR 5398 u
— **Otta Fru Blidahpark 14 H** ☎**HE 5609** v
— Valborg Fru Kirkehøj 17 **H** ☎**GE 1747**
— Astrid Frk. Dalstrøget 175 **Søbg** ☎SØ 8078
— K A Gross. Jægersborg Allé 17 **Ch** ☎OR 781
— **P Gross. Carl Baggers Allé 24 Ch** ☎ **OR 2827**
— Peter Handelsgartner Vangedevej **214 Søbg** ☎ SØ 2908
— **Carl Konditor Svanemøllevj 110 H** ☎ **HE 691**
— **F Juel Kontorchef Clarasvej 11 Ch** ☎ **OR 1782**
— Georg Kontorchef Ord. Jagtv. 54 B **Ch** ☎OR 4986 u
— Alex Kranfører Snogegrdv. 6 **G**
— **Cai LRSagfører Grønnevænge 2 Ch** ☎ **OR 2747**
— Niels Lektor Blidahpark 30 **H** ☎HE 60
— O Juel Overass. Hyldegrds. Tværv. 3 **Ch**
— O Sekretariatschef Svejagerv. 32 **H** ☎**HE 8052**
— Axel Skibsinspekt. Bernstorffslunds Allé 24 **Ch**
— Chr. Vicevært Skovshovedv. 4 **Ch** ☎OR 2239 y
Bergendorff A Assist. Røntoftev. 42 **Søbg** ☎SØ 4282
Bergenhagen Victor Repræs. Krøyersv. 22 **Kl** ☎OR 5356
Bergenholz R Fru Vangedev. 33 **A G**
Berger K Dr. phil. Maglemosevej 11 **H**
— Carl Frisørm. Hellerupv. 73 **H** ☎HE 2574 x
— Hans Gross. Tonysvej 14 **Ch** ☎OR 5088
— A Lagerchef Snogegrdsv. 12 **G**
Bergfos P Arbejdsmd. Ellebækv. 60 **G**
Berggreen Inge Fru Løvspringsv. 6 B **Ch**
— E M Lektor Jensløvs Tværv. 24 **Ch** ☎OR 6334 y
— Sv. Prokurist Lindegrdsv. 28 **H** ☎HE 6720
Berggren Eva Frk. Jomsborgvej 29 H ☎ hem.
— K D Gross. Fortunv. 73 **Ch** ☎ hem.
— K D Gross. Ved Eltham 17 **H** ☎**RY 5310**
Bergh Tage Eksp.sekr. Hyldegaardsvej 40 A Ch ☎ **OR 899**
— **A G Snedker Callisensvej 16 H** ☎ **HE 3140** y
Bergholm Chr. Vinhdlr. Skovholmsvej 15 Ch ☎ **OR 4557**
Bergild Johanne Tandlæge Christiansv. 40 B Ch ☎OR 2563
— Jørgen Vognmd. Christiansv. 40 **Ch** ☎OR 9034
Berglind Vilh. Kontorchef Hans Jensens Vej 42 H ☎ **GE 3731**
Bergmann D Malerinde Rosenv. 5 **G** ☎GE 647
Bergquist Carl O Assist. Ellemosev. 74 **H** ☎GE 5768
Bergqvist Hedevig Fru Strandparksv. 6 **H** ☎**HE 5970**
— C Repræs. Kærmindev. 33 **G** ☎GE 1464
— **H Smed Ellebækvej 43 G**
Bergsted K G Ingeniør Jægersborg Allé 203 **G**
Bergsten E Gymnastikdlr. Frue Fredensvej 39 Ch ☎ **OR 1192**
Bergstrøm Inga Fru Kildegrdsv. 8 **B H**
Bergstrøm Y E Repræs. Mosegrdsv. 76 **G** ☎GE 3361
Bergstrøm Paul L Driftsleder Hyldegrds Tværv. 3 **A Ch** ☎OR 8849
Berid Anna Fru Smakkegrdsv. 1 **E G** ☎GE 3170
Berlid Niels B Komm.lærer Fuglegaardsvænget 29 **G** ☎GE 4665
Bering O Kontorchef Callisensv. 44 **H** ☎ **HE 3830**
— Terkel Korresp. Ll. Strandv. 18 **F H** ☎HE 2994 v
— **E Maskinm. Brogaardsvej 8 G** ☎ **GE 3782**
Bering-Jensen G Fru Stenagerv. 13 **H**
Berléme Aa. Direktør Fuglegrdsvænget 45 **G** ☎GE 6801
— P Gross. Svejgrdsv. 17 **H** ☎HE 8171
Bern A Fabrikant Teglgaardsvej 41 Ch ☎ **OR 2113**
Bernadotte Sigvard Greve af Wisborg Bernstorffsv. 15 **A H** ☎HE 6601
Bernadotteskolen Hellerupv. 11 **H** ☎HE 35073
Berndt M Frk. Ordrupvej 35 A Ch
Berner H Civiling. Hesselvang 5 **H** ☎HE 3214
— **H Kontorchef Grumstrupvej 5 H** ☎ **GE 2088**
— L Kontorchef Stenagervej **27 H** ☎**GE 3768**
— Edw. Overretssagf. Eggersvej **42 H** ☎ **GE 2233**
— J H ORSagf. Tranegaardsvej **24 H** ☎ **HE 3885**
— **'s Pension Hjalmarsvej 5 Ch** ☎OR 5042
— Erik Repræs. Vangedev. 14 **C G** ☎GE 559 y
— Jørgen Salgsinspekt. Kollegiehaven **22 Ch** ☎OR 4941 x
Bernhardsen Niels Repræs. Søgrdsvej 26 A G ☎ **GE 4041**
Bernhardtsen Karen Fru Gentofteg. 5 **G** ☎GE 1274
Bernig H P tekn. Assist. Tværbommen 27 **Søbg** ☎GE 4971
Berning Sigurd LRSagfører Bernstorffslunds Allé 1 **Ch** ☎OR 9238
Bernskov B Fru Kildebakkegrds Allé 13 **Søbg** ☎SØ 9095
Bernstorff Bageri Bernstorffsv. 156 **H** ☎HE 2528
— **Cykleforretning Bernstorffsv. 160 H** ☎**HE 2582**
— **Frugtforr. Bernstorffsvej 140 H** ☎**HE 3978**
— **Kemisk Rensning** Bernstorffsv. 125 **H** ☎HE 6542
— **Kjolesalon** Bernstorffsv. 135 **H** ☎OR 8538

ELEKTRIKER - Svend Holm's Eftf., Banevej 1 - Tlf. OR 2555 - 4755

Bernstorff Konfekteri Bernstorffsvej 86 **H** ☎HE 3930 u
— **Motortransport** Bernstorffsv. 86 **H** ☎HE 7786
— **Pensionen** Slotsv. 8 **Ch** ☎OR 2711
— Rulleforr. Bernstorffsv. 125 **H** ☎HE 6542
— **elektr. Rulle Slotsvej 20 Ch** ☎ **OR 5913**
Bernstorffbilen Bernstorffsvej 154 H ☎ **HE 2106**
Bernstorffsvejens Belysnings Central Bernstorffsv. 154 **H** ☎HE 2599
— — Hellerupvej 51 **H** ☎**HE 3846** — 6432
Bernstorffsvejs Jernbanestation Bernstorffsvej H ☎HE 2046
Bernth Jens Assurandør Kathrinev. 8 **H** ☎HE 1646
Bernth-Petersen B Forretn.fører Dalstrøget 179 **Søbg** ☎SØ 6269

Bernisen Tage Assist. Klampenborgv. 29 **Kl** ☎OR 3997
— Chr. Cigarmager Stolpegrdsv. 106 C **G**
— Wm. **E** Direktør Ørnekulsv. 11 **Ch** ☎OR 6611
— Ole **Fabrikant Jomsborgvej 41 H** ☎ **HE 7068**
— **Elisab. Fru Ll. Strandvej 11 H** ☎**HE 1581**
— Litte Fru Hellerupgrdvej 4 **H** ☎**HE 6343**
— Henry C Værkfører **Vangedev. 200 Søbg** ☎SØ 1953
Berntzen Georg Arbejdsmd. Jægervangen 38 **G**
Bernøe Axel Adjunkt Sassvej 16 **G** ☎GE 2643
— Julie Fru Jensløvs Tværv. 5 B **Ch** ☎OR 7856
Berring Margr. Fru Krøyersvej 3 Kl ☎ **OR 2832**
Berring-Jensen G Fru Stenagerv. 13 **H** ☎GE 7555
Berry Inge Korresp. Vangedev. 226 B **Søbg** ☎SØ 9033
Bertel-Hansen Johs. Produktionschef Bøgehøj 14 H ☎ **HE 3037**
Bertelsen Aage Arb.md. Stolpehøj 44 **G**
— **A** Boghandler Forårsvej 17 **Ch** ☎OR 6792
— **C A Civiling. Soløsevej 22 G** ☎**GE 1748**
— Erik Dr. phil. Jægersborg Allé 1 E **Ch** ☎HE 8985
— **A Ejendomshdlr. Gentofteg. 61 G** ☎**GE 3824**
— Anna Fru Lyngbyv. 341 B **G** ☎GE 6953
— Astrid Fru Dyssegrdsv. 44 **Søbg** ☎SØ 5782
— Inge Fru Lyngbyv. 436 B **G**
— **S Fuldm. Ermelundsvej 77 G** ☎ **GE 2359**
— K A Bjørklund Kontorchef Hundesøv. 6 **G** ☎GE 3336
— **O Mejerietjer Strandparksv. 2 H** ☎**HE 1626**
— — **Bolig: Strandparksv. 4 H**
— **Arne Organist Skjoldagervej 30 G** ☎ **GE 5032**
— Carl M Repræs. Anemonev. 49 **G** ☎GE 6246
— Chr. Tobakshdlr. Strandv. 34 **H**
— V H Trafikass. Klampenborgv. 9 **Kl**
— J A Trafikinspekt. Gyldenlundsv. 22 **Ch** ☎OR 3299
Berth Niels Juvelerer Mosehøjv. 38 **Ch** ☎OR 6674
Berth Jeanne Fru Ordrupv. 112 **Ch** ☎OR 6047
Berthelsen V Afd.chef Vilvordev. 45 **Ch** ☎OR 2980
— Laur. **P** Afd.leder Ll. Strandv. 9 **H** ☎HE 3714
— J Byretsdommer Ingersv. 24 **Ch** ☎OR 3670
— Henrik Civiling. Svejgrdsv. 26 **H** ☎HE 422
— Jørgen Civiling. Ord. Jagtv. 26 D **Ch**
— **V Civiling. Granhøjen 5 H** ☎**GE 2665**
— **Marie Enkefrue Adolphsvej 9 G** ☎ **GE 654**
— Anna Fru Ellegrdsvænge 17 **G** ☎GE 6721
— Elise Fru Brødrevej 24 **Søbg** ☎SØ 1323
— Karen Fru Stolpegrdsv. 100 A **G**
— Oda Fru Ll. Strandv. 18 J **H** ☎HE 1320
— K **Palle Ingeniør Ellinorsv. 6 Ch** ☎**OR 6625**
— Mich. Kontorchef Ellehøjv. 20 **H** ☎HE 2701
— N C Kontorchef Hyldegrds Tværv. 10 **Ch** ☎OR 2071
— **V Maskin- & Møbelfabrik Lyngbyvej 328 G** ☎ **GE 4390**
— **A C Oberstløjtn. Frølichsv. 1 Kl** ☎**OR 6502**
— J E statsaut. Revisor Kirkehøj 7 **H** ☎GE 6818
— O Snedkerm. Bøgehøj 9 **H** ☎HE 2198
— Allan Turistfører Hartmannsv. 31 B **H** ☎HE 2857
Berthing Th. Højesteretsdommer Lemchesvej 20 B ☎ **HE 2797**
Berthou Asta Mejerietjer Ordrupv. 105 **Ch** ☎OR 2267
Bertoe Inger Forstanderinde Fuglegrdsv. 11 A **G** ☎GE 1693

Berthoe Ellen Fru Ved Eltham 15 **H**
— C Eugen Repræs. Fuglegrdsv. 11 B **G** ☎GE 6504
Bertram Ines Fru Lyngbyv. 415 **G** ☎GE 4824 y
— Chr. Mekaniker Grænsev. 18 **Søbg**
— Kai B Radiotekn. Mosegrdsv. 41 B **G**
Bertøe Henn. Sekr. Bregnev. 10 **G**
Besekow L Skræderm. Lyngbyv. 343 D **G** ☎GE 3591
Beslakow D Direktør Svejgrdsv. 41 **H** ☎HE 4589
Besjakov A Tandlæge Vangedev. 68 **G** ☎GE 6778
Besthorn P Frk. Slotsv. 3 **Ch** ☎OR 410
»Bethania« Kirkelig Forsamlingsbygning Vældegaardsvej 5 G
Betlum Georg Købmd. Smakkegrdsv. 97 G ☎**GE 2250**
— — Bolig Jægersborg Allé 201 **G** ☎GE 6736
Betz N-C Lærer Nymose Huse 72 **G** ☎GE 7210
Beukel K Ingeniør Enemarksvej 8 G ☎ **GE 3900**
Beuschau Joh. Gross. Vangedev. 223 **Søbg** ☎SØ 1273
Beyer Jørgen cand. jur. Smakkegårdsv. 109 **G** ☎GE 5121
— Eric Dir. Sommerv. 23 **Ch** ☎OR 1747
— & Jensen El.install. Frederikkev. 12 **H** ☎HE 1819
— Kirsten Forstanderinde Margrethev. 14 **H** ☎HE 8633
— F Installatør Frederikkevej 12 **H** ☎HE 4359
— **C A Kontorchef Kongeledet 12 Ch** ☎ **OR 5847**
Beyerholm Ebba Fru Ordrupv. 147 **Ch** ☎OR 1569 v
— J Fru Sofiev. 2 **H**
— J Redaktør Teglgrdsv. 60 **Ch** ☎OR 7712
Bichel P Skoleforstander Henningsens Allé 68 H ☎**HE 81**
Bidsted Hilding Skibsreder Julie Sødringsv. 11 **Ch** ☎HE 4205
Bie P Driftsinspekt. Strandv. 46 A **H** ☎HE 2743
— **E** Frk. Høyrups Allé 5 **H** ☎**HE** 3224 x
— **A Gross. Gardes Allé 7 H** ☎ **HE 6824**
— Helge Gross. Horsholmv. 97 **G** ☎GE 6185
— **Leif Ingeniør Søgaardsvej 4 B G** ☎ **GE 3002**
— Jesper Læge Brogrdsv. 28 **G** ☎GE 1240
— **Anna L Skolesygeplejerske Enighedsvej 6 B Ch** ☎ **OR 3883**
Bieger Inge Fabrikant Ibstrupvænget 5 **G** ☎GE 6535
Biehl Knud Gross. Skovvangen 24 **Ch** ☎OR 441
Bielefeldt J Dr. techn. Mylius Erichsens Allé 37 **H** ☎ **SØ 1675**
— E Fru Maltegrdsv. 23 **G** ☎GE 1555
Bielke Nils Gross. Kildeskovsv. 69 **G** ☎**GE 3112**
Biener E Fuldm. Søgrdsvej 2 **G** ☎GE 2642
Bierfreund Poul HRSagfører Dronningemarken 6 G ☎ **GE 3088**
Biering E A M Gesandt Teglgaardsvej 26 Ch ☎ **OR 7762**
Bierlich J Fabrikant Øresundshøj 15 Ch ☎**OR 4236**
Bierregaard Aage Spedtør Hulkærsvej 32 Søbg ☎**SØ 5724**
Bierring Eva Fru Ord. Jagtv. 26 B **Ch** ☎OR 3127
— Agnete Frk. Tranegrdsv. 61 **H** ☎HE 3007
— Irene Frk. Tranegrdsv. 72 **H** ☎HE7313
Bigandt P cand. jur. Broholms Allé 6 D **Ch**
Bigandt Emil Redaktør Søtoften 39 **G** ☎GE 3189
Bigler Nanna Fru Carolinevej 19 **H**
— Olga Fru **Tuborgv. 109 H** ☎**HE 8343**
— **Paul Konditor Sønderbakken 11 G** ☎ **GE 2403**
— K Radiotekniker **Strandvej 143 H** ☎ **HE 2787 v**
Bigom Axel Eksped. Dalstrøget 157 **Søbg** ☎SØ 8223
Biilgaard P Landsdommer Sophus Bauditzv. 19 Ch ☎**OR 5622**
Biilmann E Assurandør Hyldegrds Tværv. 8 B **Ch** ☎OR 1568
Biilmann Vagn Eksp.sekr. Rosenfeldt Allé 3 **G** ☎ **GE 3172**
— Helmuth Komm.lærer Stolpehøj 25 **G** ☎GE 7443
— **J Salgsleder Kollegievej 1 Ch** ☎ **OR 4823**
— Viggo fhv. Skoleinspektør Ll. Strandv. 18 C **H** ☎HE 185 x

ISENKRAM & UDSTYR - Johs. Tofte, Jægersborg Alle 23 - Tlf. OR 369

Bikuben Hellerup Afd. Strandvej 76 **H** ☎HE 6688
— Ordrup Afd. Ordrupv. 78 **A Ch** ☎OR 8733
Bileentralen Strandv. 141 **H** ☎HE 1840
Bildal Th. Tobakshdlr. Rådhusv. 7 **Ch** ☎OR 3807
— — Bolig: Jensløvsv. 15 **Ch** ☎OR 5311 y
Bilde Jane Fru Jægersborg Allé 197 **G** ☎GE 6816
Bildsøe Erik Overing Tranegrdsv. 59 **H** ☎HE 7229
Bilfeldt Oskar Arkitekt Skovrankevej 6 G ☎ GE 3072
Bilgart Poul Direktør Hambros Allé 21 **H** ☎HE 8277
Bille Josias Forfatter Sponnecksv. 15 **G** ☎GE 4002
— Sigrid Jordemoder Hartmannsv. 25 **H**
— Preben Kontorist Phistersv. 12 **H** ☎HE 5636
— Arne Materialforv. Tværbommen 47 **G**
— **Axel Violinist Rosenfeldt Allé 6 G ☎GE 2566**
Bille-Brahe E Baronesse Generalinde Chrh. Tværv. 19 Kl ☎OR 404
Bille-Hansen S Tobakshdlr. Ordrup Jagtv. 147 **Ch** ☎OR 6832
Bille-Mathiasen J fhv. Skibsfører Høyrups Allé 21 H ☎ HE 1559
Billekop C Larsen Snedkerm. Ellensv. 2 A Ch ☎OR 1986
Billeloft A Fru Ll. Strandv. 30 **H** ☎HE 4853
Billing E Arbejdsmd. Søborg Hovedgade 6 A Søbg
— **E Guldsm. Fru Blidahpark 29 H ☎ hem.**
Billmann Vagn Eksp.sekr. Rosenfeldtallé 3 G ☎GE 3172
Billsten-Bang Kj. Dekorationschef Strandv. 110 **E H** ☎HE 1816 x
Billum N Juel Overlærer Gyldenlundsv. 15 **Ch** ☎OR 6676
Billund G Autoforh Ibstrupvænget 12 **G** ☎GE 6745
Bilsted Sara-Marie Frk. Ahlmanns Allé 6 **H** ☎HE 923
Bilstein Alfr. Gross. Højgrds Allé 45 H ☎GE 1762
Binau Ellen Fru Almev. 2 **B H** ☎HE 734
— M Fru Søndersøv. 33 **B G** ☎GE 3200 x
— **Max Guldsmed Strandv. 177 H ☎HE 347**
Binau-Larsen G Gross. Tranegrdsv. 17 **H** ☎HE 4
Binder Gudrun Fru Dalstrøget 135 **Søbg** ☎SØ 8188
— Hartmann Instrumentmager Marievej 19 **H** ☎HE 7694
— **& Larsen** Snedkerm. Lyngbyv. 230 **H** ☎HE 7696
Binderup Børge Direktør Bernstorffsv. 77 **H** ☎HE 8681
Bindseil V Assist. Jensløvsv. 16 Ch
— O Bogholder Tonysvej **3 Ch** ☎OR 6864
— **E Detailhdlr. Strandv. 142 A H ☎HE 5908**
— M Gross. Schimmelmansv. 45 **Ch**
Bindslev Asta Fru Carolinev. 3 **H** ☎HE 1221
Binfield-Rasmussen Kn. Løjtn. Lyngbyv. 424 **G**
Bing K Civiling. Brodersens Allé 9 **H** ☎HE 5540
Binger Ulrik Malerm. Stolpegrdsv. 78 **G**
Binzer A Civiling. Emiliekildev. 67 **Kl** ☎OR 1455
— **P Direktør Ved Bommen 17 G ☎GE 402**
— **Ernst de Frey Fabrikant Sassv. 2 G ☎GE 2343**
Bio-Radio Strandv. 341 Kl ☎OR 4206
Birch H Befragter Ll. Strandv. 30 **H** ☎HE 6578
— S Civiling. Chhr.holmsv. 9 **Kl** ☎OR 6290
— Ole Direktør Enighedsv. 45 **Ch** ☎OR 8930
— S Direktør Søbredden 17 **G** ☎GE 5113
— Asger Fabrikant Berlingsbakke 5 **Ch** ☎OR 519
— **Adda Fru Strandvej 110 D H ☎ HE 3253 x**
— **Elisabeth Fru Onsgaards Tværvej 2 H ☎ HE 6741 x**
— Tove Fru Charlottenlundv. 2 **C H** ☎HE 5194 u
— Olga Frk. Eskeager 5 **Søbg**
— A Gross Mantiusv. 18 **H** ☎IIE 2816
— Jørgen Gross. Egehøjv. 19 **Ch** ☎OR 4849
— **H P Handelsgartner Aurehøjvej 18 H ☎ HE 1086**
— G Kontorchef Prinsesse Alexandrines Allé 11 **Ch ☎ OR 911**
— **Vilh. Chr. Prokurist Kaas Allé 23 H ☎HE 4525**
Birch A Viceskoleinspekt. Gronnevænget 11 **Ch ☎ OR 4567**
Birch-Rasmussen P S Direktør Føraarsv. 15 Ch ☎ OR 4840
— **Ingrid Telefonistinde Fortunvej 89 Ch ☎ OR 1904**
Birck Palle Husejer Blidahpark 1 H ☎HE 756
Birgittes Blomster Strandv. 337 **Kl** ☎OR 2277
Birk Niels Bryggeriarb. Vangedev. 240 A Søbg
— M Frk. Bernstorffsv. 157 **Ch** ☎OR 393 v
— **C G Ostenfeld Kontorchef Sundvænget 10 H ☎ HE 62**
Birkedal Kn. Gross. Bregnev. 12 **G** ☎GE 6326
— Holg. Manufakturhdl. Hellerupv. 12 **H** ☎HE 7993
Birkeløv-Brieghel P Frk. Ejgrdsv. 23 **Ch** ☎OR 411
Birkmann Arne Civiling. Vingrds Allé 49 **H** ☎HE 7130
— Fr. Chr. Maskinm. Barsehøj 5 **H** ☎GE 2261
— **A Maskinmester Søndergaardsvej 20 Søbg ☎ SØ 3058**
Birkmose J Fabrikant Sundv. 6 **H** ☎HE 4848 y
— H Fru C L Ibsens Vej 46 **G** ☎GE 751
— Fl. Prokurist Smakkegrdsv. 115 **G** ☎GE 7593
Birknow K Bogholder Kongelysv. 31 **G** ☎GE 6520
Birkov-Sørensen C Lærerinde Stendyssev. 7 **H** ☎GE 7587
Birkshøj H Bryggeriarb. Ellebækvej 48 G
— **Henn. Maskinarb. Ellebækv. 42 G**
— Gust. A Gartnerass. Strandv. 78 **H** ☎HE 3271
Birkson Hj. Bohnsen Malerm. Gardes Allé 32 **H** ☎HE 1712
Birlie Carla Viktualiehdlr. Vangedev. 31 C G ☎GE 212
Birnø Karl Civiling. Ejgrdsv. 13 **A Ch** ☎OR 2557
Bischoff M K Frk. Sommer: Garderhøjv. 5 **G ☎ GE 2305**
Bisgaard E Fru Vangedev. 63 **G**
— **E Frk. Violvej 12 G ☎GE 5428**
— Kai Gross. Ridehusv. 7 **Ch** ☎GE 3563
— Kirsten Provisor Fru Elteraarsv. 3 **Ch** ☎OR 7351
Bispeskov G Fru Ordrup Jagtv. 54 **B Ch** ☎OR 8593
— **P Ingeniør Kirkevej 18 Ch ☎OR 188**
Bisted Nina Damefrisør Vangedevej 32 N G ☎ GE 3354
— Arent Smedem. Vangedev. 32 **G**
Bistrup H Fabrikant Garderhøjv. 8 **G** ☎GE 1944
— K H statsaut. Revisor Kildegrdsv. 4 **H** ☎IIE 4375
Bistrup-Larsen A M Frk. Jomsborgv. 37 **H** ☎HE 2643u
Bitsch A E Bagersv. Kongelysvej 19 A G
— **Leo Civilpolitibetj. Hyldegrdsv. 14 A Ch ☎OR 2535**
— Inga Fru Øresundshøj 10 **A Ch** ☎OR 4930
— Wagner Murerm. Søndersøv. 20 **G** ☎GE 564
Bjørn G Fabrikant Sundvej 20 H ☎ HE 2259
— Esther Fru Jensløvs Tværvej 24 **Ch** ☎OR 7202
Bjarkov L Oberst Adolphsv. 47 **G** ☎Ge 2621
Bjarnholt H D Enkefrue Gyldenlundsvej 17 Ch ☎ OR 2469
— Otto Smed Anemonev. 15 **G** ☎GE 6353
Bjarne M Fru Kærmindev. **6 G ☎GE 824**
— **F Ingeniør Bakkevænget 9 A G ☎GE 2011**
Bjelby O Bang Direktør Chrholmsv. 33 **Kl** ☎OR 5084
Bjelka N Assist. Lyngbyv. 434 **A G** ☎GE 6369
Bjerager Erik Civiling. Kirkev. 28 **Ch** ☎OR 8969
Bjerg Harry Overass. Bernstorffsv. 57 **H** ☎HE 331
Bjørge T Professor Dr. phil. Vespervej 8 H ☎ HE 6803
Bjerk N Tandlæge Jahnsensvej 14 **G** ☎GE 1561
Bjerne W Eksp.sekr. Rådhusv. 38 **B Ch** ☎OR 2619
— S G Sporv.funkt. Ericavej 19 **G** ☎SØ 1533

H. F. AAGAARD A/s - Kul - Koks - Olie - Lindegaardsvej 52, OR *2430

Bjørre E A Bankfuldm. Blidahpark 35 H ☎HE 5387
— Kay Bogh.medhj. Dalstrøget 175 **Søbg**
— Erik Direktør Kongeledet 15 **Ch** ☎OR 8006
— Kaj Disponent Baunegrdsv. 3 **G** ☎GE 6705
— M C Farvehdlr. Blidahpark 12 H ☎HE 6154 v
— M Fru Gersonsv. 4 H ☎HE 6870
— Jens Journalist Fennevangen 10 G ☎GE 5494
— Th. Kommandørkapt. Tonysv. 27 **Ch** ☎OR 7557
— Sven Læge Eggersv. 47 **H ☎GE 3310**
— N S J Oberstløjtn. Hyldegrds Tværv. 8 B **Ch ☎ OR 2247**
— V K fh. Telegrafbest. Juliusv. 12 G ☎GE 2374
Bjerre-Christensen K Læge Ingeborgv. 26 H ☎HE
Bjerre-Hansen M Husejer Jensløvs Tværvej 4 Ch ☎OR 1389 y
Bjerre-Jensen E Assist. Ordrupv. 98 D **Ch** ☎OR 7245
Bjerre-Petersen E Civiling. Kratvænget 7 Ch ☎ OR 2001
Bjerredahl Ivan Gross. Christiansv. 20 **Ch** ☎OR 7773
Bjerregaard Valb. Eksp.sekr. Fru, Ole Bruuns Vej 6 Ch ☎ OR 226
— B A Fabrikant Frimodtsv. 8 **H** ☎HE 809
— Dagmar Fru Musiklærerinde Frisersvej 12 Ch
— Ellen M Fru Clarasvej 1 C Ch ☎OR 4260 y
— J Kapelmester Ole Bruunsvej 6 Ch ☎ OR 226
— P G Læge Blidahpark 30 H ☎HE 2290
— A Massøse Hyldegrds Tværv. 3 **Ch** ☎OR 3774 v
— L Montør Ord. **Jagtvej 54 B Ch** ☎OR 7838
— J P Professor Anemonev. 60 **G** ☎GE 3332
— K O Prokurist Ordrupvej 42 Ch ☎OR 3030
— Folmer Repræs. Høstv. 22 **Ch**
— Jens Translatør Sønderengen 94 **Søbg**
Bjerring Grethe Fru Krogen 1 **G** ☎GE 2752 x
Bjerring Erik Mekaniker Stolpehøj 68 **G**
Bjerrum A Dr. phil. Skovgrdsv. 8 **Ch** ☎OR 7923 y
— Ingvard Frisørm. Ellebæksv. 17 **G** ☎GE 6869
— Henriette Fru Blidahpark 33 **H** ☎HE 4908
— P O Kaptajn Hambros Allé 12 **H ☎HE 5876**
— O Tandlæge Læge Skelvej 5 H ☎ HE 3324
Bjulstrøm H C Arkitekt Christiansv. 7 **Ch**
— H R Inspektør Christiansv. 9 **Ch** ☎OR 4692
Bjønnes A Konfekturehdlr. Phistersv. 9 **H** ☎HE 7088
Bjørk Arne Professor Wilh. Smidts Vej 7 **G** ☎GE 6145
Bjørke Jacob Forfatter Hyldegrdsv. 38 A **Ch** ☎OR 6880 u
— Sv. Oberst Hellerupv. 48 **H** ☎HE 8356
Bjørkers E Ekspedient Ellebækvej 40 G
Bjørkholm A Maler Soph. Bauditzvej 27 Ch ☎ OR 4668
Bjørkholt Sv. Civiling. Emiliekildev. 13 A **Kl** ☎OR 6541
Bjørklehn S B Konservator Sponnechsv. 7 **G** ☎GE 28
Bjørlund Tage Direktør Skovshoved Terrasse 2 **Ch** ☎OR 9358
Bjørkman K Fabrikant Smakkegrdsv. 123 **G** ☎GE 3297
Bjørkmann K Gørtler Vangedev. 17 A **G** ☎GE 3429 u
— Osc. Snedker Aftenbakken 16 **Søbg** ☎SØ 1896
Bjørlie E Sporv.funkt. Snogegrdsv. 8 A **G**
Bjørlig A Civiling. Søager 23 **G** ☎GE 2900
Bjørling Otto Direktør Generalkonsul **Maglemosev. 68 Ch ☎HE 3326**
Bjørløw G Dir. Ole Olsens Allé 9 H ☎ HE 3667
Bjørløw Sven Fabrikant Henningsens Allé 41 H ☎ HE 5590
— Erik Prokurist Maglemosev. 45 **H** ☎HE 6063
Bjørn Arne Civiling. Almev. 18 **H** ☎HE 1809
— M E Quistgaard Civiling. Solsiden 6 **G** ☎OR 6651
— Sigurd Civiling. Emiliekildevej 50 Kl ☎ OR 843
— Ole Elektromontør Lyngbyv. 236 **H** ☎HE 8967
— Paul Fabrikant Skovgrdsv. 10 **Ch** ☎OR 3008
— Anna Fru Strandv. 36 A H
— Betty Fru Vingrdsallé 75 **H** ☎HE 2146
Bjørn Birte Fru Stolpehøj 1 **G** ☎GE 5262
— Gudrun Fru Ordrupv. 75 A **Ch** ☎OR 5087
— Jutta Fru Carolinevej 18 H ☎ HE 456
— Johan Handelsrejs. Lindegrdsv. 28 B **Ch** ☎OR 5980
— Børge Lagerforv. Bækkebo 6 Søbg
— Ove Malerm. Ved Eltham 7 **H** ☎RY 8703
— Ove & Willemoes Sørensen Værksted Evanstonev. 9 **H** ☎RY 3977
— Rensningsservice Dalstrøget 135 **Søbg** ☎SØ 9703
— Gerh. Repræs. Bernstorffsvænge 8 G ☎OR 6408
— P W Sekr. Ll. Strandv. 2 C **H** ☎HE 1816 u
— V Skibsinspekt. Ingersvej 40 Ch ☎OR 3745
Bjørn-Christensen P Repræs. Ordrup Jagtv. 52 B **Cb ☎OR 8079 v**
Bjørn-Hansen Betzy Fru Ordrup Jagtv. 139 **Ch** ☎OR 4918 y
— E Fabrikant Kildedalen 9 **H** ☎GE 6221
Bjørn-Henriksen D Fru Ll. Strandv. 10 B H ☎HE 3813 u
Bjørn-Jensen F Laboratorieforst. Traverbanev. 8 Ch ☎OR 3772
Bjørn-Knudsen E Gross. Jensløvs Tværv. 16 **Ch** ☎OR 2874
Bjørn-Petersen G Fru Smakkegrdsv. 153 G ☎GE 5753
Bjørnelund C Kørelærer Fredensvej 43 Ch
— B Manufakturhdlr. Ordrup **Jagtvej 26 D Ch ☎OR 6645**
Bjørner C Bue Fru Ridehusv. 15 **G** ☎GE 3686
Bjørnestad B Kontorchef Esthersv. 39 **H** ☎HE 7113
Bjørnestad-Nielsen M Fru Teglgaardsvej 44 Ch ☎OR 4064
Bjørnlund Aage Assist. Strandv. 138 C **H**
Bjørnlund S Postmester Højsgårds Allé 77 **H** ☎GE 1369
Bjørnsby Karen **Frk. Hartmannsvej 23 H** ☎HE 7869
Bjørnsen II H Kontorchef Hovmarksv. 45 **Ch** ☎OR 4493
Bjørnskov J Stationsforstander Vangedev. 138 **G**
Bjørnson G Konfekturefirr. Brogrdsv. 24 **G** ☎GE 4925
Bjørnvig G Gross. Plantagevej 49 A G ☎ GE 1051
Bjørrild P E Sekr. Vemmetofte Allé 23 **G** ☎GE 5529
Bjørst J E Arkitekt Almindingen 4 **Søbg** ☎SØ 2036
Bjørvig M Gross. Ordrup Jagtv. 169 **Ch** ☎OR 4761
— Finn Reklamechef Skovshovedv. 30 **Ch** ☎OR 3138
Blaaberg Else Fru Dysscbakken 18 **H**
Blaaberg-Pedersen H C Mekaniker Sauntesv. 23 A G ☎GE 5023
Blaakilde Ove Husejer Søtoften 4 **G** ☎GE 2478
Blaaman II Fru Ordrup Jagtv. 18 **Ch** ☎OR 4783
Blache Ingeb. Fru Parkvænget 10 **Ch** ☎HE 5886
Black Olaf Fabr. Strandv. 163 A **H** ☎HE 7090
Bolig: Viadukt Allé 23 **H** ☎HE 5161
Black-Petersen M Arkitekt Solbakkev. 56 A **G** ☎OR 1632
Blad T W Tandlæge Holmegaardsvej 1 B Ch ☎ OR 6043
Bladkompagniet A/S Hellerupvej 75 **H** ☎HE 2334
Blaksted S Fabrikant Ord. Jagtv. 25 **Ch** ☎OR 5312
Blangsbøll & Steenbuch Ingeniørfirma Christiansv. 35 Ch ☎OR 9188
Blankenborg Otto Litograf Fuglegrdsvænget 98 **G**
Blankholm Sv. Aa. Musiker Ordrupvej 62 Ch ☎ OR 6076
Blasberg R Fru Phistersv. 15 **H** ☎HE 5070
Blaschke P Konditor Jomsborgv. 15 **H** ☎HE 8954
Blegvad Olaf Overlæge Dr. med. Øresundshøj 3 A **Ch ☎ OR 1095**
Bloll A Lærer Lyngbyvej 436 A **G** ☎GE 5760
Blem Inger Fru Lindegrdsv. 28 B **Ch** ☎OR 5383 y
— Carl E Lektor Bøgehøj 27 **H** ☎SØ 196
Blemmer Kirsten cand. pharm. Strandvej 140 H ☎ HE 1591
Blent-Hansen I Fru Hellerupv. 84 **H** ☎HE 1700
Blichert S Fuldmægtig Vangeporten 8 Ch
Blichfeld Elsa Danselærerinde Frk. Johannev. 27 **Ch** ☎OR 8118

ELEKTRISKE REPARATIONER - Kemp & Lauritzen - Tlf. OR 700

Blichfeldt Jørn E Arkitekt Ll. Strandvej 4 B H ☎HE 7307
— Betzy Fru Lyngbyv. 341 A G
— W Ingeniør Raaadhusv. 7 Ch ☎OR 4141
— O statsaut. Revisor Ord. Jagtv. 48 E Ch ☎OR 4442
Blichfeldt-Petersen A Civiling. Lundeskovsvej 27 H ☎HE 3029
Blichmann D S Provemester Bernstorffsvej 133 H ☎OR 3817
Blidah Boghandel Strandvej 136 B H ☎HE 7006
— Cigarforr. Maglemosevej 1 H ☎HE 5404
— Ejendomskontor Inspektøren: Strandvej 219 H ☎ **HE 5863**
— Farvehandel Strandv. 138 C H ☎HE 3773
— Frugthandel Strandvej 221 A H ☎HE 5380
— Mejeri Strandvej 221 A H ☎HE 1116
— Salonen Damefrisør Maglemosevej 2 Ch ☎ **HE 492**
Blindes Arbejde Akts. Udsalg Strandv. 177 H ☎HE 4711
Blinkenberg O Kontorass. Frk. Callisensvej 14 H ☎ **HE 7340**
Blinkenberg Kirsten Tandlæge Kathrinevej 29 H ☎**HE 1723 y**
Bliiger A Fru Brogrdsv. 10 G ☎GE 1786
— J Ingeniør Ellinorsv. 26 Ch ☎OR 3264
Blixencrone-Møller C Ingeniør Jægersborg Allé 27 A **Ch** ☎OR 6763
Bloch S Bager Rødstensv. 9 H
— Sigurd Brolæggerm. C L Ibsensv. 56 G ☎GE 6435
— Henry Fabrikant Dyssegrdsv. 70 **Søbg** ☎SØ 9596
— Jørgen Fabrikant Ole Bruunsv. 16 Ch ☎OR 2730
— Christen Fotograf Ole Bruuns Vej 16 Ch ☎OR 7288
— Ernst Fuldm. Lindegrdsv. 10 A Ch ☎OR 5991 v
— Kaj Fuldm. Ellensv. 1 Ch
— Palle Gross. Jensløvs Tværv. 6 Ch ☎OR 7665
— H Sehested Kunstmaler Ved Renden 27 **Søbg** ☎SØ 2068
— Carlo Kørelærer Fuglegrdsvænget 89 G ☎GE 7075
— Fr. L Portner C L Ibsens Vej 56 G ☎GE 5231
— P-G Repræs. Dalsvinget 5 H ☎GE 6288
— Palle Tandlæge Prs. Alexandrines Allé 16 Ch ☎OR 7596
— Ole Tegner Ll. Strandv. 10 B H
Bloch-Jørgensen K Gross. Jægersborg Allé 192 Ch ☎GE 6941
— O Vekselerer Holgersv. 4 Ch ☎OR 5893
Bloch-Sørensen E Benzinforhdlr. Kildegrdsvænget 2 H ☎GE 3155
Blok Inga Frk. Plantev. 43 **Søbg.** ☎SØ 3651
Blom O F Civiling. Bernstorffsv. 146 H ☎HE 2670
— Karsten Fabrikant Tjørnegrdsv. 4 G ☎GE 2596
— Arne LRSagf. Ibstrupvænget 16 G ☎GE 6563
— Kaj Prokurist Nerievej 3 H ☎HE 4790
Blom-Andersen H Civiling. Phistersvej 29 H ☎**HE 8014**
Blomberg Ch. Maskinm. Hvidørev. 12 Kl ☎OR 1360
— Alfr. Overass. Ewaldsbakken 9 H ☎GE 5293
— Aage Repræs. Tværbommen 15 G ☎GE 5627
— A Skrædderm. Gardes Allé 19 H ☎ HE 1854
— G Tilskærer Evaldsbakken 9 H ☎GE 1252
Blomgreen P Fragtmd. Sophus Baudltz Vej 22 Ch ☎ **OR 877**
Blomsterkiosken Niels Andersens Vej v. Amtssygehuset H ☎GE 1225
»Blomsterpavillonen« A/S Strandvej 199 H ☎ **HE 2920**
Blomqvist K Slagterm. Lovspringsv. 5 Ch
Blossfeld Paul Gartner Søborg Hovedgade 20 Søbg ☎ **SØ 1943**
— H Montør Vangedev. 217 **Søbg**
Blum T E Civiling. Lindegårdsv. 29 Ch ☎OR 3086
Blum-Hansen B Gross. Hans Jensensvej 22 H ☎ **GE 115**
Blumenhagen M cand. pharm. Frue Broholms Allé 34 Ch ☎ OR 4864 v
Blumenthal Vilh. Formd. Esthersv. 43 H
Blunk Max Repræs. Almindingen 72 Søbg ☎ **SØ 4087**
Blücher Pp. Prokurist Frk. Ll. Strandv. 4 B H ☎HE 3158
Blücher H C Smedem. Kildegrdsv. 91 H ☎GE 646
Blyme A T F Pianist Fasanhaven 28 G ☎GE 5984 v
Blyt Otto fhv. Apoteker Vinagersv. 11 G ☎ 87 72 81
Blytman H Arkitekt Ledreborg Allé 12 G ☎ **GE 2350**
— Knud Gross. Lyngbyvej 426 G ☎ GE 4667
Blædel Lill Frk. Bernstorffslunds Allé 45 Ch ☎ **OR 282**
Bo Esther Frk Kildegrdsv. 17 H ☎HE 1877 v
Boa Ch. Inspektør Ordrupv. 163 Ch ☎OR 3920 y
— A W Trævarefabr. Bernstorffsv. 160 H ☎HE 2921
Bopæl: Parkovsv. 59 G ☎GE 2678
Boas Arne Direktør Parkovsvej 38 G ☎GE 3880
— Erik Læge Ordrupvej 34 Ch ☎OR 2768
— Harald Overlæge Vitus Berings Allé 9 Kl ☎OR 6016
Boberg-Ans J Læge Adolphsv. 26 A G ☎GE 105
Boborg M Dameskræderinde Vangedevej 32 B G ☎GE 5134 u
Bobøl-Jørgensen M og E Manufakturhdlr. Ordrupv. 67 B Ch ☎OR 5297
Boch Aage Fuldm. Høyrups Allé 8 B H ☎HE 407
— Karen Fru Annettev. 20 Ch
Bock D Elise Fru Strandv. 110 E H ☎HE 3954 x
— Hilmer Tobakshdl. Strandv. 142 A H ☎HE 1889
Bodal M Bagerm. Gentofteg. 58 G ☎GE 1692
— — — Bolig Gentofteg. 56 F G
Bodelsen C A Professor Dr. phil. Travervænget 16 Ch ☎ **OR 4526**
Boden I F Forvalter Rygaards Allé 20 H ☎ **HE 2766**
Bodenhagen E Fabrikt. Høyrups Allé 33 H ☎**HE 5684**
Bodenhoff Ib Gross. Vældegrdsv. 59 G ☎GE 4335
Bodenhoff-Olsen P Fru Teglværksbakken 29 H ☎GE 2052
— Holg. Korresp. Ord. Jagtv. 73 Ch ☎OR 1951
Bodholdt Thv. Gross. Ordrup Jagtvej 73 Ch ☎ **OR 1951**
Bodi G Smed Tranegrdsv. 56 H
Bodilsen Petra Menighedssygepl. Søgårdsv. 30 A G
— Wm. Trafikkontr. Fragariav. 17 H ☎HE 5694 v
Bodin G Fru Ll. Strandv. 18 C H ☎HE 6815 u
Bodmin G S Direktør Gardes Allé 5 H ☎HE 4076
Bodum Britta Fodpleje Jægersborg Allé 58 Ch ☎OR 6495
— P Gross. Jægersborg Allé 58 Ch ☎OR 6495
Boe Jørgen Restauratør Ordrupv. 78 B Ch ☎OR 8844
Boeck Erik Brandinspekt. Ellebækv. 2 G ☎GE 4757
— Johanne Fru Ll. Strandv. 30 H ☎HE 4151
— Marie Fru Hyldegrdsv. 31 A Ch ☎OR 7307
— V Ingeniør Svejgaardsvej 18 H ☎ HE 1382
— Finn Prokurist Hultmannsv. 3 H ☎HE 2275
— E Toldkontrolør Gjentoftegade 110 G ☎**GE 5117**
Boeck-Hansen P Fru Sømarksvej 12 H ☎HE 5306
Boeg Paul Fuldm. Lyngbyv. 434 B G
Boel Erik K Erhvervsøkonom. Kærmindev. 14 G
Boel Børge Malerm. Plantevej 39 Søbg ☎SØ 4653
Boelsmand M Fuldm. Niels Andersens Vej 42 H ☎GE 251
Boertmann M Arkitekt Niels Andersens Vej 13 B H ☎HE 8682
Boesen J Kasserer Ny Ordrup Sideallé 7 Ch ☎OR 8827
— Sv. LRSagf. Ibstrupvej 13 G ☎GE 3045
— Erik Salgschef Ved Eltham 3 H ☎RY 4013
Boest Ingeb. Overlærer Fru Gentofteg. 106 G ☎GE 3562

OLIEFYR-ANLÆG - Svend Holm's Eftf., Banevej 1 - Tlf. OR 2555 - 4755

Boëtius Sigrid Fru Strandv. 429 Kl ☎OR 8942
— L Kontorchef Baunegaardsvej 2 G ☎ GE 973
— Poul Kontorchef Bregnevej 19 G ☎ GE 1126
— Holg. Redaktør Plantagev. 14 G ☎GE 3518
Bogh Helga Frk. Ordrupv. 35 B Ch ☎OR 8201
Bogh Knud Overlærer Liljevej 28 G ☎GE 1104
Bogø Carla Fru Begoniav. 12 G ☎GE 3079
Bohm H Vicetoldinsp. Ord. Jagtv. 151 Ch ☎OR 8635
Bohn E Kontorchef Tornagervej 13 Ch ☎ OR 3354
Bohn-Jespersen E Præst Bregnevej 37 G ☎ GE 2648
Bohne-Nielsen A Afd.best. Munkely 3 BSøbg ☎SØ 4772
Bohngreen N Smed Plantevej 39 Søbg ☎ SØ 178
Bohnstedt-Petersen H Direktør Hellerupvej 34 H ☎HE 7196
— V Fru Vasehøjv. 11 Ch ☎OR 1814
Bohr Erik Civiling. Lemchesv. 12 H ☎HE 7481
— Gerda Fru Svejagerv. 28 H ☎HE 6801
— U Fru Bernstorffsv. 144 H ☎HE 4207
Bohse Erik Gross. L E Bruuns Vej 35 Ch ☎OR 4150
— M Gross. Søndersøv. 20 G ☎GE 7070
Boie B Sekr. Dyrehavev. 7 Kl ☎OR 63
Boilesen M Buntmager Violvej 18 G ☎ GE 4195
— M Fru Ærenprisvej 4 G ☎ GE 2083
Boisen Peter Arbejdsmand Jærgervangen 22G
— A Bankfuldm. Schioldansvej 36 Ch
— Ingolf Direktør Melchiorsv. 4 Ch ☎OR 1919
— Ruth Fru Ordrupv. 134 E Ch
— Mogens Oberstløjtn. Fragariav. 1 H ☎HE 4579
— M Skoleinspekt. Ahlmanns Allé 24 H
»la boite« Modehdl. Strandvej 134 H ☎ HE 5948 v
Boje Alma Fru Klœckersv. 34 G
Boje H C Overlærer Damgrdsv. 40 Kl ☎OR 8278
Bojesen E Bo Sekr. Mosegrdsv. 139 G ☎SØ 5533
— Kaj Sølvsmedemester Strandv. 425 Kl ☎OR 77
Bojsen-Møller T Boghandel Bernstorffsvej 69 H ☎ HE 6355
Bolig: Morescosv. 14 Ch ☎OR 830
— B H Civiling. Vinrankevej 4 H ☎ HE 115
— Tove Frk. Callisensvej 42 H ☎ HE 175 y
Bojt M Gross. Hjemmev. 60 Søbg ☎SØ 632
Bokelund P Portner Bernstorffsv. 107 H ☎HE 3763
Bokelund-Madsen Leo Hdlsrejsende Fragariavej 15 H ☎ HE 4465
»Bokhara« Tæppebankning Stolpegrdsvej 84 G ☎ 87 73 21
Bokkenheuser Inge Fru Bernstorffslunds Allé 49 Ch ☎OR 9135
— Sv. Gross. Bernstorffsvænget 1 G ☎GE 6101
Bolbjerg O Typograf Bellevuekrogen 4 Kl ☎OR 594
Bolbroe K Fabrikant Bomporten 1 G ☎GE 1832
Bolig: Fuglegrdsvænget 50 G ☎GE 4081
Boldklubben 1903 Hj. af Lyngbyvej og Hans Jensensvej H ☎ GE 1903
Boldsen Jørgen H Arkitekt Sundvænget 41 H ☎HE 8460
— Thyra Billedhuggerinde Gardes Allé 14 H
— M Fru Sundvænget 41 H ☎HE 1440
— Poula Fru Ordrupv. 75 Ch ☎OR 8354
— Berta Overlærer Frk. Bernstorffsv. 155 Ch ☎OR 2066
Boldt C G Blikkenslager Stolpehøj 106 G
Boll Børge Bagerm. Dyssegaardsvej 15 H ☎ GE 325
— Tage Direktør Toftholm Allé 9 H ☎HE 1868
— Wilh. Købmd. Baunegaardsvej 9 B G
— L T Porcelænsmalerinde Strandparksvej 11 H
Bollborn Amalie Fru Vangedevej 233 B Søbg ☎ SØ 2237
Bolt H Gross. Clarasvej 8 Ch ☎ OR 5677
Bolt-Jørgensen A Fru Ordrupv. 98 D Ch ☎OR 4549 x
— F Lektor Annettev. 3 Ch ☎OR 5990 v
Bolton Herreward Skibsinspektør Ahlmanns Allé 15 H ☎HE 1178
Bolvig O Afd.chef Morescosvej 14 Ch ☎ OR 1494 y
— Augusta Lærerinde Ordrupv. 147 Ch ☎OR 4789 u
Bolvig Carl & Son Malerm. Springdamsv. 9 G ☎ GE 1401
— Harry Malerm. Springdamsv. 9 G ☎GE 3518
Bolwig Maria Frk. Taffelbays Allé 4 A H ☎HE 1918 y
— Kaj Montør Ledreborg Allé 7 G ☎GE 7265
Bomholtz E Tobakshdlr. Vangedev. 144 Søbg ☎SØ 35066
— — — Bolig Dalstrøget 183 Søbg
Bonde H M Bogtr. Tjørnekrogen 3 G ☎ GE 1173
— A J Enkefru Brønlunds Allé 25 H ☎ HE 4087
— Ivar Fabrikant Enighedsv. 14 Ch ☎OR 4105
— Edith Fru Ellegrdsv. 27 A G ☎GE 2391
— D Fru Tranevænget 8 H ☎HE 8495
— C Nielsen Fuldm. cand. polit. Hellerupv. 88 H ☎HE 1254
— W Gross. Snogegrdsv. 26 G ☎GE 4484
— S Maskininspekt. Godhavnsvej 27 H ☎SØ 2816
— Chr. M Mejeriejer Smakkegaardsvej 171 G ☎ GE 3991
— Debora Prokurist Fru Jægersvinget 14 G
— Heinr. Vognmd. Clarasv. 1 A Ch ☎OR 8050
Bonde-Nielsen N E Gross Maglemosev. 81 Ch ☎HE 3236
Bondesen S H Kontorchef Smakkegrdsv. 143 G ☎GE 3599
Bonder E Tandlæge Enighedsv. 14 Ch ☎OR 8481
Bonding O E Arkitekt, Smakkegrdsv. 1 G G ☎GE 3511
Bondo Marie Fru Ahlmanns Allé 5 H ☎HE 4265
Bonfils K Læge Jensløvs Tværv. 18 Ch
Bondt-Sørensen M Kasserer Frk. Sundvej 9 H ☎ HE 3278 y
Bonne Chr. Afd.chef Herredsv. 70 Søbg ☎SØ 445
— N M Blomsterhdlr. Vangedev. 135 G ☎SØ 341
— E Fru Mariev. 5 H
— Martha Fru Marievej 9 H ☎ HE 3304
— V Fru Kirkehøj 20 H ☎GE 4657
Bonnek J B Kommandørkapt. Kornv. 15 Ch ☎OR 8186
Bonnesen H Arkitekt Grumstrupv. 31 H ☎GE 1938
— Edith Fru Tranegrdsv. 51 A H ☎HE 65
— Ellen Frk. Skovgaardsvej 3 Ch ☎ OR 3569 y
— E S Overass. Brannersv. 5 Ch ☎OR 8990
— V Ritmester Høyrups Allé 15 H ☎HE 7838
— S A Vinhdlr. Ermelundsv. 48 G ☎GE 4383
Bonnevie Clara Fru Enighedsv. 16 A Ch ☎OR 1116
— J Fru Emmasv. 20 G ☎GE 535
Bonnevier K Fru Dronning Louises Vej 14 Ch ☎ HE 2654
Bonnichsen Holg. Bryggeriarb. Evanstonev. 11 H
Boolsen Sv. Aa. Assist. Søgårdsv. 30 A G ☎GE 3074 u
Borberg N Chr. Dr. med. Strandv. 227 B Ch ☎HE 5100
— Wm. Filminstruktør Jægersborg Allé 225 G ☎GE 7678
— Helga Fru Strandv. 265 Ch ☎OR 7620
— Lydia Fru Ll. Strandvej 6 C H ☎HE 1813
Borch Andr. V Boghandler Jensløvs Tværvej 4 Ch ☎ OR 6051
— Niels Civiling. Strandparksvej 7 H
— Poul F Civiling. Raadhusv. 16 Ch ☎OR 5247 ☎HE 8574
— Knud Fabrikant Strandv. 169 H ☎HE 3817
— Bessie Fru Jægersborg Allé 52 B Ch ☎OR 7026
— Peter Frugthdlr. Ordrupv. 40 Ch
— Kay Gross. Barsehøj 9 H ☎GE 7444
— Børge Ingeniør Parkovsvej 32 G ☎ GE 3455
— S J fhv. Manufakturhdlr. Ordrup Jagtvej 75 Ch ☎ OR 2907 u
— Johanna Overlærer Frk. Blidahpark 35 H ☎HE 8574
— C H Repræs. Tranegrdsv. 27 H ☎HE 6969
— Knud Sengeudstyrsforr. Strandv. 169 H ☎HE 3812

HAVEREDSKABER - Johs. Tofte, Jægersborg Alle 23 - Tlf. OR 369

Borch A Tapetsererm. Lyngbyv. 427 A G ☎GE 5345
— — — Værksted: Lyngbyvej 423 G
Borch-Madsen M Direktør Annettevej 18 **Ch** ☎OR 1942
Borcher Poul Revisor Mantziusvej 12 **H**
Borchsenius Inger Malerinde Bernstorffsv. 244 **Ch** ☎OR 1022
Borchsenius Kaare Overregissør Hyldegrds Tværv. 8 **Ch** ☎ **OR 5832**
Bording Søren Gross. Aurevang 8 **H** ☎**HE 6913**
— Vera Overass. Frk. Holmegrdsv. 8 **Ch** ☎OR 8872
Borella-Hansen V Ingeniør Niels Andersens Vej 11 A **H** ☎HE 2786
Borelli-Møller Erik Prokurist Jensløvs Tværv. 7 **Ch** ☎OR 8764
Borg Jan Repræs. Strandv. 110 B **H** ☎HE 4224
Borg Peter Værkmester Sommer: **Gyldenholms Allé 1 G** ☎ **GE 274**
Borgby Gudrun Ahlmanns Allé 3 **H** ☎HE 633 v
Borgen A Frk. Rygrds Allé 13 **H** ☎HE 2496 v
— A Frk. Hestvej 10 Ch ☎ **OR 2427**
— C E Grosserer Traverbanevej 3 Ch ☎ **OR 3830**
— Helge V Prokurist Kløckersv. 36 G ☎GE 5206
Borgen-Nielsen J Repræs. **Jægersvinget 4 G** ☎ **GE 3605**
Borgersen A C **Fuldmægtig Anemonevej 16 G** ☎ **GE 946**
Borgfelt Gustav Gross. Teglgrdsv. 22 **Ch** ☎OR 2951
Borghegn K **Baadebygger Henriettevej 5 Ch**
Borglin A J **Kontorchef Ellevadsvej 15 Ch** ☎ **OR 2138**
Borglund K J Revisor Vingrds Allé 63 **H**
Borgly Hvilehjemmet Bernstorffsvej 96 **H** ☎HE 35023
Borgqvist A **Forretningsfører Slettevej 20 Søbg** ☎ **SØ 3448**
Borgsmidt Kn. LRSagf. Broholms Allé 32 **Ch** ☎OR 177
— B Maskinm. Callisensv. 8 **H** ☎HE 5449
Borgstrøm Sv. Gross. Ordrupvej 6 **Ch** ☎OR 7379
— Fini Reklamekonsulent Ewaldsbakken 32 **H** ☎GE 1993
Bork A **Ingeniør Tornagervej 9 Ch** ☎**OR 2075**
— V A LRSagfører Søtoften 1 G ☎GE 6543
— Egon Lektor Torkel Badens Vej 10 **H** ☎HE 2548
— C V Søminemester Ravnekærsvej 19 Søborg ☎ **SØ 890**
Borkjær Else Kjolesalon Lyngbyvej 349 C **G** ☎GE 5986.
— K E Skræderm. Lyngbyvej 349 C G ☎**GE 5986**
Born O A fhv. Afd.ing. Ahlmanns Allé 21 **H** ☎HE 8656
— M P A Civiling. Skovagerv. 31 **Ch** ☎OR 9164
Bornebusch G **Hartmann Direktør Udsigten 20 G** ☎ **GE 1640**
— Elna Fru Strandvej 377 Kl
Bornemann Alma Fru Søgårdsv. 6 C G ☎GE 3428 x
— Claus Fuldm. Nymose Huse 88 G ☎GE 6645
— Preben LRSagfører Vingaardsallé 38 **H** ☎HE 1640
— Ole Redaktør Dalstrøget 181 **Søbg** ☎SØ 5578 y
Bornæs K H Overtrafikass. Lyngbyv. 423 G ☎GE 4824 v
— K Toldvagtm. Sønderdalen 2 **Søbg**
Borre Else Fru Ordrupv. 22 **Ch** ☎OR 2269
— Inger Fru Carolinev. 15 **H** ☎HE 2033
— D Fuldm. Lyngbyv. 231 **H** ☎HE 6331
— Sven Journalist Strandhøjsvej 33 **Ch** ☎OR 2137
— Poul Politibetj. Strandv. 108 **H** ☎HE 1058 v
— Axel Tømrerm. Munkely 14 **Søbg** ☎SØ 1090
— Niels Violinist Teglværksbakken 11 **H** ☎ **GE 1303**
Borrebye Axel Tømrerm. Munkely 14 **Søbg** ☎SØ 1090
Borred H Fru Sønderbakken 17 G ☎GE 2754
Borreschmidt K S ps. Stationsforst. Adolphsv. 66 G ☎GE 4078
Borrese J Reklamechef Søndersøv. 46 G ☎GE 7574
Borries A Fru Gjørlingsv. 14 **H** ☎HE 2576
Borris-Jørgensen J Fru **Ved Eltham 15 H** ☎ **RY 1334 y**
Borrit Sv. Civiling. Frisersv. 24 Ch ☎OR 9700
Borrit-Hansen Th. LRSagf. Jægersborg Allé 7 **Ch** ☎**OR 7614**
Borsig Erich Fuldm. Toftekærsv. 46 **G** ☎**GE 3421**
Borsing A Fru Skolev. 28 G ☎GE 603
Borten Sv. **Bogholder Søgrdsvej 6 A G** ☎**GE 1451 u**
Borum Kirstine Frue Raadhusv. 11 **Ch** ☎OR 3204 v
Borup Dan **Arkitekt Stænget 7 G** ☎**GE 4160**
— Elisabeth Fru Kildeskovsvej 96 G ☎GE 445
— Carl Civiling. Kærmindev. 24 G ☎GE 7113
— Laura Fru Kærmindev. 24 **G** ☎**GE 129**
— E Frk. Ellevadsv. 17 **Ch** ☎OR 4527
— Hans Højskoleforst. Fortunvej 6 Ch ☎ **OR 3536**
— H N Inspektør Lyngbyv. 339 A G ☎GE 4430
— Bent LRSagfører Smakkegrdsv. 21 G ☎**GE 5153**
— V Maskinarb. Ordrupvej 83 A Ch
— T Sekretær Jægersborg Allé 56 Ch ☎ **OR 6265**
— L Vicebrandchef Jægerbakken 8 G ☎ **OR 2105**
Boserup Inger Fru Smakkegrdsv. 102 G ☎GE 396
— Kirsten Fru Jægersborg Allé 116 Ch ☎OR 7929 x
— Otto Læge Tagesmindevej 2 G ☎ **GE 3030**
— Otto Repræs. Rødstensv. 1 **H** ☎GE 4915
— Sigrid Sygeplejerske Kirketorvet 9 G ☎GE 903
Bosold Agnes Fru Jensløvs Tværv. 14 **Ch**
Bostrøm Henning Ing. Bregnegrdsvej 12 **Ch** ☎ **HE 6595**
Bottos A Overfenrik Vangedev. 220 B **Søbg**
Botved Ole Disponent Emiliekildev. 13 B **Kl** ☎OR 6969
Bové Tage Glarmestersv. Lyngbyv. 345 A G
Boxenbaum Leo Disponent Chr.holmsv. 21 **Kl** ☎OR 9494
Boye S Chr. Antikvitetshdlr. Ermelundsvej 111 G ☎GE 4602
— Sv. Civiling. Hellerupv. 52 H ☎**HE 6880**
— Henry V Direktør Henningsens Allé 49 **H** ☎HE 892
— Knud Forvalter Gersonsv. 71 **H** ☎HE 8377
— N H Kontorchef Kaptajn Tranegrdsv. 67 H ☎**HE 5628**
— K Redaktør Frk. Ordrupv. 35 D **Ch** ☎OR 3963
—Albert Toldkontrol. Bernstorffsvej 31 H ☎ **HE 3902**
Boyesen Ras. Elektroinstall. Hartmannsv. 31 A **H** ☎HE 8961
— E Fru Solbakkev. 55 G ☎GE 2750
— Boye Læge Lyngbyv. 321 A G ☎GE 2523
Boysen Max Direktør Fuglegrdsv. 16 G ☎GE 814
— Ch. Ekspl.sekr. Rakelsv. 5 **H** ☎**HE 3789 v**
— A K Frk. Blidahpark 40 H ☎**HE 5914x**
— L C Ingeniør Tranegrdsv. 61 **H** ☎HE 3969 x
— H M H Kaptajn Høeghsmindev. 3 G ☎HE 7412
— F H E Oberstløjtn. Niels Andersens Vej 84 H ☎ **GE 2214**
— H Revisor Vangedevej 224 A Søbg
BP Service Bernstorffsv. 154 **H** ☎HE 8882
— Hyldegrdsv. 62 Ch ☎OR 819
— Lyngbyv. 322 G ☎GE 5028
— Lyngbyv. 409 G ☎GE 2028
— Strandv. 211 **H** ☎HE 8611
— Strandv. 70 **H** ☎HE 1525
— Vangedev. 132 G ☎SØ 8450
Braad Jens Fabrikant Christiansv. 10 **Ch** ☎OR 6143
Braae Caroline Fru Hellerupvej 15 H ☎ **HE 4623 y**
— Gerda Fru Carl Baggers Allé 16 Ch ☎ **OR 2462**
Braagaard A Bager Svejgrdsvej 20 **H** ☎**HE 4179 x**
— P L Direktør Skovgrdsv. 31 **Ch** ☎OR 6895

H. F. AAGAARD A/s ~ **Kul ~ Koks ~ Olie ~ Lindegaardsvej 52, OR *2430**

Braagaard M J Maskinarb. Skovshovedv. 6 **Ch** ☎OR 1198
Braager M M Ekspeditionssekr. Emiliekildev. 28 **Kl** ☎OR 2371
Braami Trævarefabrik Sauntesv. 13 A G ☎GE 3585
Braasch K Gross. **Anemonevej 8 G ☎ GE 24**
Braasch A's Eftf. Købmandsforr. Gjentofteg. 54 G ☎ GE 15
Braband-Köster J Tandlæge Lindegaardsv. 12 B Ch ☎OR 4821
Brabrand Erik Arkitekt Phistersv. 9 **H** ☎HE 2305
— Aage Direktør Ordruphøjv. 42 **Ch** ☎OR 4293
— Ejnar Direktør Skovholmv. 2 **Ch** ☎OR 4247
Bracher W Overlærer Fennevangen 26 **G**
Brack Grete Damefrisør Ordrupv. 67 B **Ch**
Bradt-Nielsen I Fru Strandv. 421 **Kl** ☎OR 8341
Brahe-Pedersen O H Konsulent Rypev. 10 **H** ☎HE 5812
Brahtz C H Fuldm. **Grants Allé 42 H ☎SØ 6370**
— C Maskinarb. **Margrethevej 5 H**
— K Smed Mosegrdsv. 47 **G**
Bram Marie Fru Skovkrogen 7 **Ch** ☎OR 4938 y
— Inger Fru Enighedsv. 6 E **Ch** ☎OR 6650
— **Jenny Fru Udsigten 28 G ☎ GE 3208**
— Jørgen Journalist Jensløvs Tværv. 5 A **Ch** ☎OR 3838
— A Kjergaard Maskininspekt. Adolphsv. 19 **G** ☎GE 5217
— Bjarne J Murerm. Snogegrdsv. 8 G G ☎GE 6250
— Remy Ax. Murerm. Vangedev. 99 **G** ☎GE 4166
— **Aage Repræs. Lyngbyvej 428 G**
Brammer Anna Fru Slotsv. 10 B **Ch** ☎OR 607
— **Helene Fru Ll. Strandv. 8 A H ☎HE 6068**
— Oda Fru Rosenv. 23 **G** ☎GE 5766
— **Hans Fuldm. Ejgrdsv. 16 B Ch ☎OR 4210**
— V E HRSagfører Løvsangerv. 14 **H** ☎HE 5140
— **C C Repræs. Ordrupvej 112 Ch**
Bramming Hans Chauffør Hyldegaardsv. 6 **Ch** ☎OR 2461 x
Bramsen Ernst Direktør Ordrup Jagtv. 213 Ch ☎OR 3786
— Knud Direktør Iløjsgrds Allé 81 **H** ☎GE 4481
— Louise Fru Maglemosev. 17 **H** ☎HE 1028
Bramsgaarden A/S Enighedsv. 6 **Ch** ☎OR 2997
Bramvig Carl Repræs. Engmosev. 3 **Ch** ☎OR 6709
Branddirektørat Nordre Birks Bernstorffsv. 2 **H** ☎HE 257
Brander R Afd.leder Smakkegrdsv. 121 **G** ☎GE 7404
Brandi-Hansen F Direktør Chr.holms Tværv. 16 **Kl** ☎OR 877
Brandorff O Arkitekt Ll. Strandv. 18 A **H**
Brandorff Ellen Fru Ll. Strandv. 10 A **H** ☎HE 3405 v
Brandrup R K Korrespondent Frølichsvej 25 Ch
— Axel Skibsmægler Holmegrdsv. 4 **Ch** ☎OR 153
Brandsmark E Revisor Herredsv. 53 **G** ☎SØ 2235
Brandstation, Gentofte Bernstorffsv. 159 **Ch ☎ OR 6100**
Brandstrup Ole Redaktør Dyrehavev. 32 **Kl** ☎OR 9120
Brandstrøm V H K Dr. phil. Dalv. 28 **G** ☎OR 3000
Brandt M Arkitekt Vemmetofte Allé 10 G ☎ GE 2150
— Claus Asist. Jensløvs Tværv. 5 B **Ch** ☎OR 8221
— **Henning Assist. Ordrupvej 29 Ch ☎ OR 6264**
— Vibeke Bankfuldm. Ordrupv. 8 **Ch** ☎OR 4416 v
— **Jørgen Civiling. Vangeporten 5 Ch ☎ OR 5645**
— Niels Civiling. Bakkevænget 1 **G** ☎GE 6296
— Poul Civiling. Mosegrdsv. 129 **G** ☎SØ 1249 u
— Jørgen Dekoratør Jensløvs Tværv. 24 **Ch**
— Sv. Dr. med. Grumstrupv. 23 **H** ☎GE 6767
— Adolf Eksportør Ordrupv. 134 E **Ch** ☎OR 3473 y
— Erik Fabrikant Ordrupv. 175 **Ch** ☎OR 4121
— Dagm. Fru Tværbommen 35 **G** ☎GE 4473
— Gerda Fru Høeghsmindepark 9 **H** ☎HE 189 v
— **Magna Fru Ibstrupvej 7 A G ☎GE 3289**
— Maria Fru **Efteraarsvej 10 Ch**
Brandt Vera Fru Drachmannsv. 1 **Kl** ☎OR 3028
— **Vera Fru Strandv. 138 B H ☎HE 543**
— Ellen Frk. Lindegrdsv. 45 A **Ch** ☎OR 3413 x
— Kaj Ingeniør Frændev. 29 **Søbg**
— Ib Mekaniker Hørsholmv. 25 **G**
— E R Murer Henriettev. 17 **Ch**
— Henn. Overass. Ordrupv. 29 **Ch** ☎OR 6264
— Jens Prokurist Frisersv. 4 A **Ch** ☎OR 7330
— **Ove P Prokurist Strandvej 167 H ☎HE 2691**
— **E fhv. Ritmester Ermelundsv. 109 G ☎GE 1490**
— **H Snedker Ravnekærsvej 5 Søbg**
— O Chr. Tegner Jægersborg Allé 27 A **Ch** ☎OR 8300
— E Vaskemester Vangedev. 240 A **Søbg** ☎SØ 4345 x
— Claus Jensløvs Tværv. 5 B **Ch** ☎OR 8221
Brandt-Møller Sv. Aa. Damefrisørm. Ordrupv. 44 **Ch** ☎OR 803
— P N Oberstlojtn. Lyngbyv. 340 **G** ☎GE 3886
— Fr. Tegner Strandparksv. 14 **H** ☎HE 8602
Brandt-Nielsen Johanne Bibliotekar Ellensv. 1 **Ch**
— Leonora Provisor Dyrehavev. 13 **Kl** ☎OR 1155
Brandtmar Henning Fuldm. Bernstorffslunds Allé 43 **Ch** ☎OR 2846
Brandtved C Gross. Solbakkev. 22 **G** ☎OR 8870
Brane Ebba Fru Tranegrdsv. 59 **H** ☎HE 7508
Branebjerg E El.install. Bomporten 24 **G** ☎GE 6119
Brannør Fanny Enkefru Skovgaardsvej 3 Ch ☎ OR 3569 x
— **P Forlagsboghdlr. Dyrehavev. 2 Kl ☎OR 1767**
— Bodil Fru Teglværksbakken 34 **H** ☎ hem.
— Gertrud Fru Hyldegrds Tværv. 9 **Ch** ☎OR 2153
— Troels Gross. Chr.holms Parkv. 20 **Kl** ☎OR 4138
— **Åge Salgsleder Myrtoften 2 G**
Brannow Svend Direktør, Civiling. Hvidørev. 40 **Kl** ☎OR 2862
Branth G W Direktør Heslegårdsv. 9 **H** ☎HE 5896
— Thore Fuldm. Sundvænget 34 **H** ☎HE 8626
Branum P M Litograf Hørsholmv. 115 **G** ☎GE 2687
Brasch Steen Civiling. Jægersborg Allé 50 B **Ch** ☎OR 9425
— Sven Tegner Tranegrdsv. 19 H ☎HE 3825
Brask B Høeg Fru Nellikev. 1 A **G**
— G Ingeniør Poppelhøj 4 **H** ☎HE 8276
— P Juul Konstruktør Rebekkav. 47 **H** ☎HE 8451
— R Politibetjent Gentoftegade 34 **G** ☎GE 994
Brask-Andersen K Artist Broholms Allé 30 **Ch** ☎OR 7051
— **H Træningsleder Ordrupvej 76 Ch ☎ OR 6328**
Brask-Nielsen P Reklamechef Broholms Allé 12 A **Ch** ☎OR 5096
Braskov Carl Direktør Smakkegrdsv. 115 **G** ☎GE 5757
Brasting P Befragter Ll. Strandv. 26 **H**
Bratvig Bernh. Dir. Ellemosev. 17 **Søbg** ☎SØ 4662
Brauer G Direktør Dalsvinget 19 **H** ☎GE 1598
— **C Th. Translatør Tonysvej 38 Ch ☎ OR 1587**
Braune H Sekr. Dyssegrdsvej 98 **Søbg** ☎SØ 6427
Braunschweig C Murer Bostamose østre Str. 5 Kl ☎ OR 449
Brean K Salgschef Phistersv. 2 D **H** ☎HE 8003
Brød M Chauffør Sauntesvej 19 G
Bredahl A Fru Esthersv. 43 **H** ☎HE 2511 v
— **K M Fru Ordrupvej 62 A Ch ☎ OR 7303**
— Aage kgl. Kapelmusikus Folevænget 11 **Ch** ☎OR 509
Bredberg Sv. Assurandør Claravej 8 Ch ☎ OR 1606
— Salon Damefrisør Aurehøjv. 1 **H** ☎HE 5512
— Lily Damefrisørinde Aurehøjv. 1 **H** ☎HE 5512
Bredholt Kai Direktør Slotsalléen 4 **Kl** ☎OR 9229
Bredmose Hans ORSagf. Strandv. 110 **H** ☎HE 4854
Bredstrup Ib Fotograf Ellegrdsv. 23 **G** ☎GE 6120
— — Bolig: Plantev. 29 **Søbg**
Bredvad H Bankass. Mindev. 13 **Søbg** ☎SØ 7924
Bregenborg A Fru Strandvej 301 A Ch ☎OR 4898
Bregensted L Kvarterm. Folkev. 4 **G** ☎SØ 4788

RINGE- OG TELEFONANLÆG - Kemp & Lauritzen - Tlf. OR 700

Bregnbak Ina Damefrisørinde Strandvej 104 H ☎ HE 3831
Bregning S Installatør Ny Ordrup Sideallé 3 **Ch** ☎OR 8360
Bregninge N P Kranfører Julianchaabsv. 1 **H**
Brehmer Birte de Rou Damefrisørinde Esthersv. 18 A **H** ☎HE 6751
Breidahl Karen Fru Grøntoften 8 **Søbg**
— Sv. Ingeniør Koglevej 8 **G** ☎GE 3257
— W Musiker Ibstrupvænget 6 **G** ☎GE 4084
Breinegaard H Assistent Skovkrogen 7 Ch
Breinholt E Billedhugger Ibstrupvænget 4 **G** ☎GE 6795
— — — Værksted Jægersborg Allé 42 **Ch**
Breininger Helge Prokurist Eivindsv. 4 **Ch** ☎OR 9335
Breinning K Frk. Ellebakken 16 **H**
Breitscheid G Kontorchef Ordrupv. 155 Ch ☎OR 4464
Brejnebøl H Skomagerm. Hellerupv. 10 **H** ☎HE 310 y
Brejner H C Fabriksbestyrer Jægersborg Allé 140 **G ☎ OR 2022**
Brekke Dagm. Fru Ejvindsv. 23 **Ch** ☎OR 4667
Bremer J Civiling. Tinglevvej 11 G ☎GE 5888
Bremerdal Torrey Revisor Soløsev. 23 **G** ☎GE 6023
Bremerholm A Direktør Strandv. 425 **Kl** ☎OR 7335
Brems G Ingeniør Sassv. 4 **H** ☎GE 6914
— Mogens Ingeniør Emiliekildev. 20 Kl ☎OR 7534
Bremsted Ove Bankass. Parkovsv. 53 B **G** ☎GE 7642
Brendholt A Repræs. Strandv. 132 **H** ☎HE 193
Brendstrup Chr. Bogtrykker Mylius Erichsensallé 39 H ☎ SØ 1111
Brener Viggo Repræs. Brannersv. 1 C **Ch** ☎OR 4807
Bresemann Willy G Manufakutrhdlr Vangedev. 26 **G** ☎GE 5771
Bresling Otte Assist. Jægersborg Allé 223 **G** ☎GE 3329 y
— Helge Overass. Jægersborg Allé 221 **G** ☎GE 2229 u
Breth Knud Skibsmægler Ordrup Jagtv. 84 **Ch** ☎OR 325
de Breteville Alice Fru Ordrupv. 75 A **Ch** ☎OR 3660
Breuning Harriet Fru Ordrupv. 63 A **Ch** ☎OR 6373
— P Postbud Vangedev. 131 **G**
Breyen Birger Civiling. Strandv. 48 **H** ☎HE 8005
Bridstrup A Gartner Snogegaardsvej 8 D G
Brieghel-Müller A Civiling. Dr. techn. Rosenv. 7 **G ☎ GE 2962**
»Briket« Brændselsforr. Rebekkavej 41 H ☎ HE 2112
Briksby M F N Kriminalbetj. Smakkegrdsv. 100 **G** ☎GE 7226
Brimberg Sven Læge Strandv. 163 **H** ☎HE 3164 v
Brinch Jens Dir. Heslehøj Allé 2 **H** ☎HE 5113
— Th. Gross. Parkvænget 26 Ch ☎ HE 5415
— Povl Repræs. Ordrupv. 98 C **Ch** ☎OR 7628
— Ove Tandlæge Ørnekulsv. 28 Ch ☎OR 4243
Brinck Jenny Fru Jenslevevej 15 Ch ☎ OR 4252 y
— Kai F Prokurist Hellerupv. 56 **H** ☎HE 840 x
— Gunnar Repræs. Snogegrdsv. 8 C **G** ☎GE 5932 v
Brinck-Lund Ragna lægeaut. Fodplejer Bernstorffsvej 69 A H ☎HE 5942
Brincker Henri Fabrikant Svalev. 35 **H** ☎HE 2878
— C Gross. Bloksbjerget 5 Kl ☎OR 6486
Brinckmeyer-Olsen Ida & Ellen Frkn. Ingeborgv. 55 **H** ☎HE 5498
Bringstrup Aase Fru Jægersborg Allé 8 **Ch** ☎OR 5690
Brink M G Formd. Kongelysv. 28 **G** ☎GE 1917
Brink Clara Fru Vangedev. 15 **G** ☎GE 350
— Preben Tandlæge Henrik Hertz Vej 12 **Ch** ☎OR 2168
Brink-Jacobsen P Isenkræmmer Gentoftcg. 60 **G** ☎GE 4348
— — — Bolig: Frugtparken 11 **G** ☎GE 1588
Brinkmann Grethe Assist. Fuglegrdsvænget 76 **G** ☎GE 3961 y
— E Fru Ordrup Jagtv. 40 A **Ch** ☎OR 1363
Brinkmann W Gross. Rosav. 3 **Kl** ☎OR 2228
Brinks H Fabrikant Resedavej 5 G ☎GE 3362
Brisson Sofie Pastorinde Fuglegrdsvænget 60 **G** ☎GE 5397
Brita Blomster Strandv. 147 **H** ☎HE 2015
»Britannia« Herreekvip.forr. Strandv. 187 H ☎HE 1301
Brix J H Th. Direktør Hagens Allé 22 **H** ☎HE 6665
— Hans Dr. phil. R. Professor Henningsens Allé 36 **H** ☎HE 2268
— H Overtrafikkontr. Ordrupv. 153 **Ch** ☎OR 764
— A Slagterm. Søborg Hovedg. 12 **Søbg** ☎SØ 2373
— E V H Politichef Juul Steens Allé 8 **H** ☎HE 2836
Brix-Hansen W Bankprokurist Ibstrupvænget 12 **G** ☎GE 5389 y
Brixen Elvin Disponent Hellerupvej 21 H ☎ HE 5528
Brixtofte C C Redaktør Strandv. 140 A **H** ☎HE 6990
Bro Sture Fabrikant Bregnegrdsv. 1 **Ch** ☎HE 6222
— Sigurd Gas- og Vandm. Vangedev. 177 **Søbg** ☎SØ 1373
— Ernst Ingeniør Høeghs Allé 5 **G**
— Flemming Læge Lemchesv. 4 **H** ☎HE 400
— Holger Tandlæge Bernstorffsv. 142 **H** ☎HE 5800
Bro-Jørgensen J Arkivar Strandv. 36 A **H** ☎RY 5494 y
Broager Peder Civiling. Maltevangen 6 **G** ☎OR 4328
— Bendt Overlæge Kildeskovsv. 10 **G** ☎GE 5105
Broberg P Antikvitetshdlr. Schimmelmannsv. 11 Ch ☎ OR 3114
— Ove Assist. Parkovsv. 53 B **G** ☎GE 7642
— Agnete Damekræderinde Annasv. 2 **H** ☎HE 2354 u
— Th. A Ekspcd.sekr. Bernstorfflund Allé 215 **Ch** ☎OR 3152
— O Fru Gardes Allé 5 H ☎HE 5337
— Peter Søløjtn. Smakkegrdsv. 121 **G** ☎GE 7564
Brobjerg N Johs. Civiling. Hegelsv. 18 Ch ☎OR 168
Broch J Trampe Civiling. Teglgrdsv. 7 **Ch**
Broch J H Forvalter Mindevej 4 Søbg
Brochés J Frue Dyrehavevej 28 Kl ☎ OR 4086
Brochmann Kaj Repræs. Damgrdsv. 45 **Kl** ☎OR 2702
Brock Henry Anlægsgartner Tranegrdsv. 66 **H** ☎HE 3975
— E Arbejdsmd. Mosegrdsv. 29 **G**
— Sv. Aa. Arbejdsmd. Vangedevej 131 G
— Bent Disponent Enighedsv. 6 F **Ch** ☎OR 3989 u
— Anna Enkefru Ord. Jagtv. 69 **Ch**
— Emmy Fru Mosegrdsv. 29 **G**
— G Gross. Strandv. 140 **H** ☎HE 686
— G Optiker Gjentoftegade 58 G ☎GE 4761
— Henr. Reklamekonsulent Lyngbyv. 423 **G** ☎GE 1606
Brockdorff J D Direktør Skjoldhøj Allé 1 **Ch** ☎OR 2972
Brockdorff-Eriksen E Salgschef Stolpegrdsv. 96 B **G ☎** 87 73 72
Brodam Erik Prokurist Ved Eltham 7 **H** ☎RY 5070
»Broderiboden« Strandv. 130 C H ☎HE 3838
Brodersen D Fru Ordrup Jagtv. 77 **Ch**
— Ernst Fuldm. Tværbommen 13 **G**
— P Gross. Skovrankevej 2 G ☎GE 3351
— Ejner Revisor Eskeager 7 **Søbg** ☎SØ 7653
— Chr. Slagterm. Ordrupv. 66 **Ch** ☎OR 6632
— H J Slagter Ordrupv. 45 B **Ch**
— C Viktualiebdlr. Sognevej 68 **G ☎GE 4671**
Brodthagen H Læge Jægersborg Allé 229 **G** ☎GE 4652
Broe Anna Linck Forfatterinde Enighedsv. 16 B **Ch** ☎OR 3933
— A Formd. Ordrup Jagtvej 42 A Ch
— Caja Fru Kongcledet 19 **Ch** ☎OR 3165
— Erik Inspekt. Ord. Jagtv. 105 **Ch** ☎OR 1758
— Poul Købmd. Ordrup Jagtv. 46 D **Ch** ☎OR 1158
— S G Køkkenchef Fredensv. 39 Ch ☎OR 5944 v
Broegaard A Skoleinsp. Skrænten 5 G ☎ GE 267
Broen Vilh. Billedskærer Hyldegrdsv. 31 A **Ch** ☎OR 833
— Cykleforr. Hyldegrdsv. 32 **Ch** ☎OR 3091
— Yrsa Damefrisør Lindegrdsv. 39 **Ch** ☎OR 2132

El-Motorreparation - Svend Holm's Eftf., Banevej 1 - Tlf. OR 2555 - 4755

Broen Yrsa Fru Ordrupv. 76 B Ch ☎OR 6132 v
Brodsbøl-Jensen N Koncertmester Søndersøv. 31 G ☎GE 2559
Brogaard Niels Direktør Fabritius Allé 2 Kl ☎OR 9390
Brogårdssalonen Damefrisør Brogrdsv. 13 G ☎GE 1581
Brogårdsvænge Børnehjemmet Brogrdsvænget 4 G ☎GE 4395
Brogren G Anl.gartner Middelv. 24 G ☎SØ 5545
— A M Enkefru Ellemosevej 73 H
Broholm S Stadslandsinspektør Hartmannsv. 61 Ch ☎HE 6383
Brohusværk A/S Elektromotir- & Apparatfabrik Smakkegaardsvej 39 G ☎ GE 1480
Brokmose J Frue Kunststopning Rebekkavej 49 H ☎ HE 6351
— E Fru Vangedev. 1 G
— Aage Sporv.funkt. Erichsensvej 2 G
Brolund Sv. Ingeniør Stolpehøj 110 G ☎GE 2772
Broløs Chr. Chauffør Christiansv. 24 Ch
Broman L Fru Ordrupv. 151 Ch ☎OR 2926
— H Kontorchef Ellemosev. 16 H ☎SØ 9563
Bronke K Chauffør Ordrup Jagtvej 14 Ch
— E Sporvejsfunkt. Lyngbyvej 427 A G
Bronnes J Frk. Ordrupvej 75 A Ch ☎ OR 4274 x
Bronton-Jensen N Gross. Edithsvej 1 H ☎ HE 6820
Brone A G Frihavnsdir. Ellevadsv. 7 Ch ☎OR 7500
Brooker F L Kontorchef Jahnsensv. 11 G ☎GE 3044
Broparken Ejd. A/S Brogrdsv. 95 G ☎GE 6678
Brorsen Niels Eksped. Bernstorffsvej 185 Ch ☎ OR 1079
— Niels Ingeniør Emmasvej 20 G
— N Prokurist Enighedsv. 14 Ch ☎OR 9059
Brorson J Repræs. Dalv. 15 A G ☎OR 5825
Brossel-Nielsen R Tandlæge Frk. Hyldegrds. Tværv. 23 Ch ☎OR 5709
Brosted Ellen Fru Strandv. 149 H ☎HE 6073
Brostrøm Leo Bankfuldm. Brogrdsv. 4 A G ☎GE 7573
— K J cand. mag. Rygaards Allé 27 A H ☎ HE 6346
— Filip Gross. Hyldegrdsv. 21 Ch ☎OR 383
— Kaj Prokurist Ved Bommen 33 G ☎ GE 3910
— Carl stud. jur. Ordrupv. 126 Ch ☎OR 9397
Broust Else Fru Lyngbyv. 432 B G ☎GE 6650
— Tove Frk. Gersonsv. 83 H ☎HE 3205
Brown W Coldstone Bankkasserer Skovshovedv. 35 Ch ☎OR 2708
— Olga Fru Henningsens Allé 4 B H ☎HE 696
— Peter de Nully Skibsreder Jægersborg Allé 45 Ch ☎ hem.
Browne E M Tegner Lovspringsv. 1 D Ch ☎OR 7678
Brudzewsky B Gross. Lyngbyvej 434 B G ☎ hem.
Bruce Inger & Else Frkn. Klockersv. 20 G ☎GE 5637
Bruhn, se endv. Brun, Bruun
— Frits Bogholder Ved Renden 21 Søbg ☎SØ 3494
— Erik Civiling. Skovshoved Terrasse 5 Ch ☎OR 9414
— Ellen Damefrisørinde Fru Violv. 16 G ☎GE 4456
— Asger Direktør Callisensv. 17 H ☎HE 1872
— A Disponent Forårsv. 8 Ch ☎OR 8842
— Ulf Forlagsleder Hyldegrds. Tværv. 37 Ch ☎OR 1436
— Ove Forretn.fører Chr.holms Parallelv. 9 Kl ☎OR 7916 y
— Carla Fru Ellegrdsv. 81 G ☎SØ 8413
— Doris Fru Broholms Allé 13 D Ch ☎OR 626 u
— Ellen Fru Ordrupv. 126 Ch ☎OR 1561
— Elna Fru Broholms Allé 4 A Ch ☎OR 1751
— Hedvig Fru Tværbommen 9 G ☎GE 5827 v
— Laura Fru Ordrupv. 147 Ch ☎OR 5339
— Marie Louise Fru Ejgrdsvej 14 A Ch ☎OR 6069
— Nora Fru Ord. Jagtv. 129 Ch ☎OR 3587
— S Fru Lyngbyv. 339 A G ☎GE 5974 v
— C A Frk. Mosegrdsv. 69 G
— Ingeb. Frk. Ord. Jagtv. 69 A Ch ☎OR 2879 y
— Jytte Fysioterapeut, Fru Annetlev. 3 Ch ☎OR 6444 y
— Helge Isenkræmmer Smakkegrdsv. 99 G ☎GE 5643v
Bruhn F Kammerherreinde Strandv. 201 H ☎HE 141
— Ole Kriminalbetj. Ordrupv. 64 Ch ☎OR 4731
— Oscar Købmand Dyrehavev. 4 Kl ☎OR 812
— P Købmand Christiansvej 2 Ch ☎ OR 6979 u
— J Mekaniker Ellebækv. 42 G
— G Oberstinde Kongeledet 11 Ch ☎OR 2517
— Sig. Prokurist Pr. Valdemarsv. 30 G ☎GE 5304
— Eigil Revisor Vangedev. 226 B Søbg ☎SØ 8043
— Kaj Salgschef Nelikevej 3 G ☎GE 3465
— H Viktualiehdl Mosegrdsv. 69 G ☎GE 7426
Bruhn-Petersen Ib Kaptajn Strandhøjsv. 35 Ch ☎OR 5432
Bruhns Aage Chauffør Ravnekærsvej 25 Søborg ☎ SØ 2929
— O Chauffør Tværbommen 41 G ☎GE 4434 u
Brumberg Carl E Gross. Ørosundshøj 6 Ch ☎hem.
Brummer B Fru Dyrehavevej 48 Kl ☎OR 555
Brummerstedt-Hansen E Fuldm. Kirketorvet 3 G ☎GE 2040
— J Komm.lærer Hesseltoften 22 H ☎HE 8085
— A Kontorchef Gentofteg. 54 A G ☎GE 607
Brun Ruth Damefrisørinde Fru Ordrup Jagtv. 26 Ch ☎OR 360
— Angelo Eksped. Ord. Jagtv. 26 C Ch ☎OR 360
— Johanne Fru Erichsensv. 8 G ☎GE 2046
— Alice Kontorchef Herthavej 19 Ch ☎ OR 1702
— Erik Landsdommer A N Hansens Allé 10 H ☎HE 3883
— Georg C Overlæge Hellerupv. 57 H ☎HE 8170
— Chr. Specialarb. Snogegrdsvænget 9 G
Brunbæk P Kontorchef Maglemosevej 3 H ☎HE 5469 v
Brunchmann Per Direktør Jensløvs Tværv. 6 Ch ☎OR 3339
— S Fru Jensløvs Tværvej 20 Ch ☎ OR 388
Brunckhorst K Fru Ll. Strandv. 18 B H ☎HE 5949
Brund Peter Banktæller Gyldenholms Allé 11 G ☎ GE 357
— Kn. Kasserer Smakkegrdsv. 101 G ☎GE 756
— K Overass. Ll. Strandv. 10 A H
Brundbjerg Kn. Gross. Strandv. 140 H ☎HE 5326
— Else Overass. Strandv. 140 H ☎HE 5326
Brunell Kjoleforr. Raadhusvej 3 Ch ☎ OR 6545
Brunshøj Margrethe Fru Bregnevej 31 G ☎ GE 875
Brunsø H V Murerm. Bernstorffsv. 8 H ☎ HE 3816
Brus-Jørgensen C Havearkitekt Øregaards Allé 9 H ☎ HE 1253
Brusch N L Chauffør Vangedev. 209 Søbg ☎SØ 6403
— Ilans Overassist. Søgrdsv. 1 G ☎GE 3217
Brusen A Chauffør Brogrdsv. 51 G
Brusendorff E Fru Strandv. 349 B Kl ☎OR 2618
— K I Maler Tranegrdsv. 52 H
Bruskin B Civiling. Trunnevangen 3 Ch ☎OR 8163
Bruun Sv. Bankkass. Rørskærsv. 11 G ☎SØ 5448
— C A Bedemand Højsgrds. Allé 73 H ☎GE 2630
— O Baadsgaard Boghdlr. Broholms Allé 13 B Ch ☎ OR 6861
— Aage Civiling. Emiliekildev. 29 Kl ☎OR 3191
— Ole Civiling. Tryggelvile Allé 1 Ch ☎OR 6081
— Georg Direktør Barsehøj 35 H ☎GE 4343
— Jørgen Direktør Fabritius Allé 10 Kl ☎OR 3367
— Max Direktør Tuborgv. 131 H ☎HE 6280
— Sv. Aa. Direktør Hyrdev. 6 H ☎HE 3436
— A Fr. Dr. phil. Bøgehøj 3 H ☎ HE 3175
— 's O Fabrikker A/S Søborg Hovedg. 23 Søbg ☎SØ 2549
— Ebba Fru Øregrdsvænget 9 H ☎HE 3800
— F Frue Fortunvej 43 Ch ☎ OR 3282
— Freja Fru Fredensv. 44 Ch ☎OR 552
— G Fru Rådhusv. 1 Ch ☎OR 2891
— Ingeborg Fru Kongelysvej 15 G ☎ GE 1381
— Mia Fru Lindegaardsvej 12 C Ch ☎ OR 3581 v
— Sigrid Fru Baunegrdsv. 21 G ☎GE 5521
— Anna I Frk. Kodansvej 4 H ☎HE 113

ISENKRAM - Johs. Tofte, Jægersborg Alle 23 - Tlf. OR 369-3229

Bruun Julie Frk. Kongelysv. 7 G ☎GE 3819
— A Rosenkrantz Gas- & Vandm. Kirkev. 21 C Ch ☎OR 7689 u
— **Harald Ingeniør Hvidørevej 54 Kl ☎ OR 5718**
— S H O Ingeniør Paa Højden 17 H ☎GE 6532
— Betty Komm.lærerinde Fru Skotv. 4 Ch ☎OR 5086
— Kaj Kontorchef Esperance Allé 3 H
— Allan Kunsthdlr. Smakkegrdsv. 93 G ☎GE 5869 x
— Sv. T LRSagfører Fortunv. 9 Ch ☎OR 4913
— Egon Læge Gersonsv. 8 H ☎HE 178
— Julie Lærerinde Frk. Snerlev. 7 G ☎GE 3819
— Aage Maskinm. Jensløvs Tværv. 9 Ch ☎OR 2901
— **Johs. Maskinm. Anemonevej 35 G ☎GE 1745**
— **R J E Mekaniker Lille Strandvej 2 H ☎ HE 1135 x**
— **F Murerm. Skjoldagerv. 31 G ☎GE 2197**
— **I I & F Bruun Murerm. Kontor Skjoldagerv. 31 G** ☎GE 4656
— H H Overass. Rådhusv. 67 Ch ☎OR 484
— S I Overbanemester Wernersv. 5 Ch ☎OR 3039
— Else Overlærer Fru Lindegrdsv. 45 C Ch ☎OR 8772
— **H Thuesen Prokurist Sønderdalen 16 Søbg ☎ SØ 2055**
— **Tage Prokurist Stolbergsvej 7 G ☎GE 3648**
— E Finnemann Redaktør Clarasv. 9 Ch ☎OR 4743
— **F Revisor Tranegaardsvej 28 H ☎ HE 765**
— Thorkild Revisor Ved Kæret 10 G ☎GE 5338
— Stig Sagf. Kildegrdsv. 23 H ☎HE 790
— **Erik Skattekontrolør Kongelysv. 5 A G**
— P H Vicevært Vangedev. 34 C G ☎GE 3229
Bruun-Johansen G Vognmd. Plantagev. 47 G ☎GE 5178
Bruus-Jensen K V Arkitekt Mosehøjvej 45 Ch ☎ OR 6262
— S statseksam. Ejendomsmægler Gentofteg. 55 G ☎GE 521
— Margr. Fru Fredensv. 51 Ch ☎OR 7449 x
— **P Ellegaard Murerm. Fredensvej 51 Ch ☎ OR 5707**
Bruzelius E Civiling. Skovkrogen 8 Ch ☎OR 7787
Bry M S Eksped. Tjørnekrogen 5 G
— Helge Købmd. Tjørnekrogen 5 G ☎GE 6408
— Erik S Malerm. Bregnev. 10 G ☎GE 18
Brücker Hans Snedker Øxnev. 8 G ☎GE 5857
— **Wm. Vexellerer Vingaardsallé 4 H ☎HE 4582**
Brückner Martha Enkefru Ordrup Jagtvej 54 A Ch ☎ OR 5739 v
— **Emil LRSagfører Krathusvej 3 Ch ☎OR 1436**
Bryde A Murerm. Hjemmev. 9 **Søbg** ☎SØ 3541
— **Rich. Redaktør Bomporten 10 G ☎ GE 4974 y**
— Aage Repræs. Sømarksv. 14 H ☎HE 4392
— Børge Tobakshdlr. Vangedev. 32 D G
Bryde-Schmidt Ellen B Lærerinde Bengtasvej 4 H ☎ HE 622
Brydesen C Skotøjshdlr. Slotsv. 82 Ch ☎OR 9213
Brydesen Alfr. Restauratør Pr. Valdemars Vej 17 G ☎GE 5394
Bryding Kj. Modellør Plantagevej 15 G ☎GE 1368
Brüel M Fru Jægersborg Allé 151 G
— Tage Lektor Smakkegrdsv. 3 G ☎GE 1971
— **B Reklamechef Aurehøjv. 22 C H ☎HE 8527**
Brygmann H A Overtoldkontr. Jacobsens Allé 2 H ☎ HE 4161
Bryhm Poul Civiling. Grumstrupv. 22 G ☎GE 6082
Bryner Elna Fru Blidahpark 9 H ☎HE 4739 v
Brüniche-Olsen H Civiling. Hørsholmv. 31 G ☎GE 2059
— Hans Direktør Søllingsv. 3 Ch ☎OR 3358
Bryning Sv. Kontorchef Gentofteg. 51 G ☎GE 2860
Brünnich Fritz Montør Cottagev. 2 H ☎HE 2379
Brünnich F Overmontør Cottagevej 2 H
Brynskov Vilh. Kontorchef Strandvej 177 H ☎ HE 6216
Bryrup Niels Bankdir. Hegelsv. 14 Ch ☎OR 8680
— Egon Civiling. Ellegrdsv. 60 G ☎SØ 163
— Jette Fru Ordrupv. 55 B Ch ☎OR 5296
Brædstrup-Holm C Malerm. Ellegaardsvej 77 G ☎ SØ 883
Brænning E Frk. Vældegrdsv. 31 G ☎GE 250
Bræstrup Else Fru Ibstrupvænget 18 G ☎GE 3700
— L Fru Jomsborgv. 23 H ☎HE 7929
— **P W Overlæge Amtssygehuset H ☎GE 1200**
— — **Bolig: Bakkedal 24 H ☎GE 2045**
Bräuner E Mejeri Ordrup Jagtv. 123 Ch ☎OR 3188
— — **Frk. Bopæl: Ordrup Jagtvej 125 Ch**
— Sv. Repræs. Trunnevangen 3 Ch ☎OR 6352
— K E Vejinspektør Teglgrdsv. 23 Ch ☎OR 2890
Brøchner Henn. Dir. Ord. Jagtv. 45 Ch ☎OR 9145
— I Fru Ved Eltham 9 H ☎RY 3437 x
— **Jenny Frue Høyrups Allé 1 H ☎ HE 8782**
Brødsgaard A Kontorchef Ellinorsvej 19 Ch ☎ OR 1804
Brøgger I Vedel Fru Rygrds Allé 8 H ☎HE 3951 v
Brømsøe Edv. Husejer Vindestræde 6 G
Brøndahl E Fru Ordrup Jagtvej 143 Ch ☎OR 4918 u
Brøndal R Professorinde Raadhusv. 16 Ch ☎OR 932
— Edith Tegner Fru Fortunv. 34 Ch ☎OR 1922
Brønderslev Aage Salgschef Dalsgrdsv. 19 Kl ☎OR 7617
Brøndkjær Henn. Assist. Kildegrdsv. 27 H ☎HE 6428
— H Bankbestyrer Svejagerv. 42 H ☎HE 4057
Brøndsholm K Fabrikant Rågev. 8 H
Brønsted Gerda Fru Esperance Allé 13 Ch ☎HE 2543
— P O Kontorchef Henningsens Allé 60 H ☎HE 6165
— **Gustav Lærer cand. theol. Rygaards Allé 60 H ☎ HE 2694 x**
Brøndt Egon Murerm. Lyngbyv. 303 B H ☎GE 1559 y
Brøndum Holg. Direktør Gjørlingsvej 8 H ☎ HE 7014
— Holg. Eksp.sekr. Ordrupv. 44 Ch
— **Agnes Fru Blidahpark 18 H**
— Anitta Frk. Sønderengen 93 **Søbg**
Brøndum-Nielsen Bo Ingeniør Chr.holms Parallelvej 10 Kl ☎OR 3326
Brønniche Ebba Frk. Gersonsvej 37 H ☎HE 6558
Brønnum K Isenkr. Klampenborgv. 7 B Kl ☎OR 8750
Brønnum Børge Prokurist Hovmarksv. 66 Ch ☎OR 6166
Brønnum-Jacobsen H Formd. Sønderdalen 4 **Søbg** ☎SØ 7791
Brønsvig O Lagerarb. Strandv. 147 H
Brøsch Gerda Damefrisør Hyldegrds Tværv. 41 Ch ☎OR 2104
— Gerda F urEigrdsv. 13 Ch ☎OR 3947 y
— Vera Fru Hyldegrds Tværv. 41 Ch ☎OR 2104
— **H Mekaniker Strandv. 281 B Ch**
— Karl Overmontør Jægersborg Allé 5 Ch ☎OR 7772
— K H A Værkm. Phistersvej 51 H ☎HE 1832
Brøste Ulf Gross. Søbakken 15 Ch ☎OR 8728
Bubandt Ib Assist. Ord. Jagtv. 105 Ch ☎OR 9111
Buch Thøger Aktuar Ermelundsv. 56 G ☎GE 7058
— Axel Arkitekt Strandv. 147 H ☎HE 6309
— Hans Assist. Ærenprisv. 5 G ☎GE 1719 x
— **E cand. pharm. Tranevænget 6 Ch ☎HE 3028**
— **Carl Disponent Ewaldsbakken 35 H ☎GE 3468**
— **C J Eksped. Bostamose vestre Str. 5 Kl**
— Mary Enkefru Margrethev. 9 H ☎HE 1664 x
— E Fru Maglemosev. 4 Ch ☎HE 6328
— **Ebba Utzon Fru Gross, Dyrehavevej 13 Kl ☎ OR 4850 x**
— K Frk. Søndergrdsv. 53 **Søbg** ☎SØ 1340
— Ch. Gas- & Vandm. Ellevadsv. 2 A Ch ☎OR 5584
— Aage Gross. Tuborgv. 102 H ☎HE 398
— Helge Ingeniør Viggo Rothes Vej 18 Ch ☎HE 7018
— **H J Ingeniør Rosavej 2 Kl ☎OR 1717**
— **N J Kalkulator Blidahpark 17 H ☎HE 6667**
— **K Rander Lektor Ejgaardsvej 14 A Ch ☎ OR 6543**
— Karen Lektor Solbakkev. 37 G

H. F. AAGAARD A/s ~ Kul ~ Koks ~ Olie ~ Lindegaardsvej 52, OR *2430

Buch H M Prokurist Gyldenlundsv. 7 **Ch** ☎OR 7609
— P C Prokurist Gentofteg. 70 **G** ☎GE 1289
— Jørgen Redaktør Enighedsv. 6 **Ch** ☎OR 7120
— **Kaj Oluf Skoleinspektør Tonysvej 39 Ch** ☎ **OR 6208**
— Hugo Skræderm. Dyssegrdsv. 76 **Søbg**
— E Smedem. Munkegrdsv. 18 **Søbg** ☎SØ 301
— Carla Sundhedsplejerske Ordrupv. 35 A **Ch** ☎**OR 6231**
— P F Telefonmester Svanemøllev. 112 H ☎HE 4237
— Osv. Viktualiehdlr. **Sønderdalen 50 Søbg** ☎ **SØ 2085**
Buch-Jensen R Fru Strandv. 175 **H** ☎HE 3758
Buch-Olsen K Fru Bomporten 20 **G**
Buch-Pedersen E Afd.ing. Vemmetofte Allé 46 **G** ☎ **GE 3646**
Buchard H Bankdirektør Ole Bruuns Vej 1 **Ch** ☎OR 3715
Buchardt E Chauffør Ellebakken 10 **H**
— Ludv. Chauffør Jægervangen 35 **G**
— **Rich. Chauffør Søgaardsvej 27 G**
— W J Chauffør Mosegrdsv. 14 **G**
— Astrid Fru Strandv. 130 D **H** ☎HE 5179 x
— **Axel Organist Ordrupvej 129 Ch** ☎ **OR 1912**
— **Jørgen** Radiotekn. Lindegrdsv. 14 **Ch** ☎**OR 967**
Buchhave Agnes Frk. Kragev. 4 **H** ☎HE 2190
Buchmann-Olsen B Amanuensis Jensløvs Tværv. 6 **Ch** ☎OR 7973
Buchner C E Varmem. Blidahpark 25 **H** ☎HE 6772 ☎ **HE 6772**
Buchtal Fritz Professor Søbredden24 **G** ☎GE 6629
Buchtrup A Bogtrykker Violvej 9 G ☎**GE 5450**
Buchwald Johan Anlægsgartner Sidgridsv. 1 A **H** ☎ **HE 5102**
— **H K Civiling. Høyrups Allé 8 H** ☎**HE 5739**
— E J Fabrikant Enighedsv. 5 **Ch** ☎OR 6631
— A Fru Bøgev. 7 **H** ☎HE 6922
— M Frk. Margrethev. 6 **H** ☎HE 3796
— H Montør Dyrehavev. 13 **Kl** ☎OR 5215
— Aage Smed Kildegrdsvænget 24 **H** ☎GE 1683
Buchwald-Rasmussen C J Boghandler Hyldegrdsv. 16 C **Ch**
Buchwaldt D Enkefru Gardes Allé 1 H ☎**HE 4403 y**
Buck G Prokurist Kildegrdsv. 31 **H** ☎GE 1946
Buda E de Fru Ll. Strandvej 18 L H ☎ **HE 5063**
Budde Chr. Bagermester Raadhusvej 8 Ch ☎ **OR 4882**
— — **Bopæl: Raadhusvej 8 Ch** ☎ **OR 1825**
— Erik Sekr. Blidahpark 1 **H** ☎**HE** 286
— Alb. Stationsm. Tranegrdsv. 71 A **H** ☎HE 4197
Budde-Lund K Lærerinde Svejagerv. 34 **H** ☎HE 3047
— E Væverske Kildegrdsv. 12 A **H** ☎HE 6645
Budtz Alice Fru Tværbommen 15 **G**
— M E Fru Rebekkav. 59 **H**
— O Egede LRSagf. Jægersborg Allé 50 A **Ch** ☎OR 3140
Budtz-Jørgensen M Fuldm. Gentofteg. 5 G ☎**GE 5241**
Buemann J. Direktør Gersonsv. 75 H ☎**HE 1955**
— **E** Fru Kildeskovsv. 46 **G** ☎GE 1787
— Ole Tandlæge Smakkegrdsv. 100 **G** ☎GE 7216
Bugge Leif Ingeniør Dalstrøget 139 **Søbg** ☎SØ 4406
— M O P Kørelærer Meutegrdsv. 1 **G** ☎GE 191
— O Mekaniker Jægersborg Allé 162 **G** ☎**GE 792**
— **H Varmem. Holmegaardsvej 1 A Ch** ☎ **OR 3290**
Buggenum M E van Præst Bernstorffsv. 56 **H**
Buhelt Knud Vicevært Tranevænget 12 **H** ☎HE 1682
Buhl Knud Civiling. Svejagerv. 44 **H** ☎HE 2865
— Ole Civiling. Jægersborg Allé 205 **G** ☎GE 6764
— Viggo Direktør Søbredden 14 **G** ☎GE 1862
— Emilie Enkefru Bernstorffsv. 157 **Ch** ☎OR 393 u
— Karen Enkefru Dyssebakken 2 **H** ☎GE 1565
— Else Fru Kollegiev. 7 **Ch** ☎OR 8494
— Olga Fru Mosegrdsv. 136 **G** ☎SØ 4212
— Otto Gross. **Gersonsvej 23 H** ☎ **HE 244**
Buhl G Kørelærer Fredensv. 29 **Ch** ☎OR 7574
— Ellen Læge Gentofteg. 2 **G** ☎GE 1661
— M Repræs. Lindorffs Allé 4 **H** ☎HE 317
la Buhn K Fru Callisensv. 18 **H**
Buje Bernh. Tandlæge Einar Holbølle Vej 4 Ch ☎ **HE 7025**
Buketten Blomsterforretn. Lindegrdsv. 21 **Ch** ☎OR 5960
Buldog's Tøjrenseri Søborg Hovedg. 33 **Søbg** ☎SØ 2820
Bull Bruno Gross. Phistersv. 15 **H** ☎HE 8178
Bunch Alfr. Direktør Birkehøj 15 H ☎ **HE 6698**
— Chr. Gross. Bangtasv. 3 **H** ☎ hem.
Bunch-Jensen K HRSagfører Blidahpark 29 H ☎ **HE 6860**
Bunde V Th. Elektromontør Dyssegaardsvej 29 H ☎ **GE 3294**
— **C J Laborant Plantev. 1 Søbg**
Bundesen Helge V Direktør Bøgev. 9 **H** ☎HE 3850
Bundesen Hector Reassurancemægler Kildegrdsv. 11 **H** ☎ **HE 4706**
Bundgaard G Fru Ord. Jagtv. 6 F **Ch**
— Bent Ingeniør Skovkrogen 7 **Ch**
— Rich. Repræs. Jægersborg Allé 37 **Ch** ☎OR 4529
Bundgård-Jørgensen F Tandlæge Strandv. 296 B **Kl** ☎OR 6622
— — — Bolig: Strandv. 296 B **Kl** ☎OR 5259
Bunk Margr. Fru Røntoftevej 1 Søbg ☎**SØ 6132**
Burdack M Fabrikant Frederikkev. 6 **H** ☎HE 7480
Burén Niels A Skræderm. Strandv. 132 A H ☎HE 3691
Buren-Jensen C Fru Ellebakken 26 H ☎**HE 3264**
Burg Alice Fru Jomsborgv. 41 **H** ☎HE 3177 y
Burgtorf H C Styrmand Kongelysvej 28 G
Burhøj Carl Afd.chef Cottagevej 16 H ☎ **HE 1927**
Buriis A Lærer Øresundshøj 4 Ch ☎OR 6605
Burkal Viggo Autolakerer Ermelundsv. 103 **G** ☎GE 360
Burkal O Ridelærer Brogaardsvej 95 G ☎ **GE 5053**
Burlev H Fru Tranegrdsv. 51 A **H** ☎HE 8051
— Erik Repræs. Søndersøv. 33 B **G** ☎GE 825
Burman G Kontorchef Dæmringsv. 1 **H** ☎GE 2608
Burmester, Clem & Co. Agentur Jægersborg Allé 19 **Ch** ☎OR 4772
Burmeister C C Direktør Aurehøjv. 22 B **H** ☎HE 2892
Burne Skjold Vinhdlr. Ordrupv. 78 C **Ch** ☎OR 8906
Buron Aage Damefrisør Tranegrdsv. 29 **H** ☎HE 3439
Burrild K Tømrerm. Grusbakken 4 **G** ☎ 87 75 44
Bursche Holg. Fabrikant Søbølkers Allé 1 **H** ☎ **HE 2659**
Bursche H C Ingeniør cand. polyt. Duntzfeldts Allé 9 H ☎ **HE 6274**
— Joh. C Manufakturhdlr. Hellerupv. 41 **H** ☎HE 3034
Bursell G Civiling. Ibstrupv. 43 **G** ☎GE 5699
Bursøe W Fuldm. Brannersv. 1 B **Ch** ☎OR 4624 u
Bus Chr. E Civiling. Ahlmanns Allé 4 **H** ☎HE 4361
— W H Ingeniør Strandv. 136 C **H** ☎HE 3927 u
— Ole cand. mag. Hellerupv. 60 **H** ☎HE 4466
Busch Fritz Driftsinsp. Hartmannsv. 35 **H** ☎HE 1754
— G E Frk. Udsigten 7 **G** ☎GE 1023
— **Augusta** Frk. Prs. **Alexandrines Allé 12 Ch** ☎**OR 4169**
— Fanny Frk. Jægersborg Allé 33 **Ch** ☎OR 4367 y
— Chr. **Hasselbalch Gross. Kolleglehaven 8 Ch** ☎ **OR 1061**
— H Stationsforst. Schioldannsv. 25 **Ch** ☎OR 8364
— **Johanne Sygepl. Frk. Fuglegrdsvænget 94 G** ☎**GE 4559 u**
— Julius Søløjtn. Herthav. 2 A **Ch** ☎OR 3651
Busch-Møller E Gross. Ermelundsvej 112 G ☎GE 153
— A Sangerinde Mariev. 7 **H** ☎HE 746
Buschard Th. Repr. Brannersv. 3 **Ch** ☎OR 7527

Særprægede Belysninger ~ Kemp & Lauritzen ~ V. Voldgade 9 ~ C. 936

Buschholm Agnes Enkefru Bildahlund 3 Ch ☎ HE 5332
Buschmann N P Antikvitetshandler A N Hansens Alle 26 H ☎ HE 37
— Erik Tapetserer Svejgrdsv. 11 H ☎HE 3925
Busck Viggo Afd.chef Lyngbyvej 348 A G ☎GE 3636
— Arne Boghandler Broholms Allé 10 A Ch ☎OR 3328
— Gunni Læge Skovmosevej 80 G ☎ GE 932
Busck-Nielsen Gunni Departementschef A N Hansens Allé 33 H ☎ hem.
Busk Alb. Arbejdsmd. Vangedevej 12 G
— Stefan Boghandler Bernstorffsvej 162 H ☎ OR 3585
— — — Bopæl: Charlottenlundsvej 17 H ☎ HE 3151
— Thøger Dr. phil. Ermelundsv. 56 G ☎GE 7058
— Poul Frugthdlr. Strandv. 130 D H
— A Kontorchef Bernstorffsvej 180 Ch ☎OR 1525
— Poul Læge Lyngbyv. 214 H ☎HE 2696
— Jens Overbanemester Ibstrupvænget 18 G ☎ GE 4007
Busse Harry Afd.leder Søndersøv. 33 B G ☎GE 2281
— Frits Eksp.sekr. Ordrup Jagtvej 179 Ch ☎ OR 4856
— Ida Fru Henrik Hertz Vej 2 Ch ☎OR 5963 y
— Franklin P Gross. Knud Rasmussens Vej 3 Søbg ☎ SØ 3181
— Poul Lagerchef Wiehesv. 17 H
— 's Privatskole, Fru K Strandparksvej 15 H ☎ HE 2536
— Harry Skiltemaler Søndersøvej 36 B G
— Kirsten Skolebestyrerinde Strandparksvej 15 H ☎ HE 2536
Busted Edith Fru Smakkegrdsv. 137 G
Busted Carl fhv. Hovedkass. Tværbommen 15 G ☎GE 2927

Bustrup Rich. Direktør Jomsborgvej 23 H ☎HE 8150
Butenschøn P ORSagf. Bildahpark 20 H ☎HE 1871
Butho-Olsen K Ekspeditionssekr. Enighedsvej 6 A Ch ☎ OR 3907
Butler L Fru Enighedsv. 14 Ch ☎OR ....
Butler-Madden N Direktør Ibstrupv. 41 G ☎GE 5720
Buttrup Poul Inspekt. Ordrupvej 49 A Ch ☎OR 260
Buus J C Overing. Hagens Allé 28 H ☎SØ 1272
Buus-Petersen L Afd chef Sømarksv. 15 H ☎HE 2703
Byberg Anna Fru Ved Eltham 7 H ☎ RY 5773
Büchmann Aug. Overlærer Rescdav. 30 G ☎GE 2885
Byfelt Rigm. Kjolesalon Hellerupv. 51 D H ☎HE 7263
Bygbjerg A Henn. Disponent Christiansv. 22 Ch
— P Gross. Mosegrdsv. 104 G ☎GE 2246
—H V Overpolitibetj. Smakkegrdsv. 67 G ☎GE 4465
Bügel-Neumann Sonja Koncertsangerinde Ordrupvej 147 Ch ☎ OR 2095
Byggeleverandøren Søborg Hovedg. 15 Søbg ☎SØ 3800
Bührmann A H Fabrikant Fiskebakken 6 G
— C Fabrikant Krøyersvej 31 Kl ☎OR 1193
— Henry Fabrikant Slotsalléen 3 Kl ☎OR 5674
Bülmann E Fabrikant Hyldegrds Tværv. 8 B Ch ☎OR 1568
Bülow P G Bagersv. Christianshvilevej 5 Ch ☎OR 5734 u
— A Bankfuldm. Sommervej 8 Ch ☎OR 7156
— Chr. Direktør Holmegrdsvej 25 Ch ☎ OR 7532
— V A Direktør Erslevsv. 9 G ☎GE 927
— Else v. Fru Svanemøllev. 110 H
— Kamma Fru Ordrupv. 24 Ch ☎OR 2510
— Margr. Fru Vitus Berings Allé 22 Kl ☎ OR 768
— C A Gross. Vesperv. 36 A H ☎HE 5101
— Robert Gross. Søllingsvej 14 Ch ☎ OR 2237
— S von Konsulinde Aurehøjv. 28 H ☎HE 5556
— Eiler Tandlæge Ordrupvej 55 Ch ☎ OR 4700

Bülow Sigrid v. Violinpædagog Frk. Rygaards Allé 3 H ☎ HE 5877 x
Bülow-Hansen T Adjunkt Smakkegrdsv. 76 G ☎GE 6548
Bülow-Hinrichsen H Købmd. Bellevuev. 7 Kl ☎OR1600
— — — Bolig: Fortunv. 3 A Ch ☎OR 5436
Bülow-Petersen Ove Bogtrykker Fredensvej 37 A Ch ☎ OR 3066
— — — Bopæl: Hyldegaardsvej 84 B Ch
— A Kontorchef Vangedev. 220 A Søbg ☎SØ 6639 y
Bülow-Ravens A Fru Maglemosev. 4 Ch
Bymose Bruno Fuglegrdsvænget 100 G ☎GE 3237 y
Byrch Frantz Direktør Rebekkav. 36 H ☎HE 7735
Byrdal Agnete Fru Chr.holms Parkv. 4 Kl
— Annie Fru Rådhusv. 17 Ch ☎OR 8983
Byrialsen Charlotte Prokurist Fuglegaardsvænget 94 G ☎GE 3315 v
Byriel K Civiling. Ordrupdalv. 8 A Ch ☎OR 9108
Byrn Gunner Ingeniør Bakkevænget 7 G ☎GE 6657
— Willy Øjenlæge Strandvej 114 A H ☎HE 7909
Bolig: Dalsvinget 2 H ☎GE 5197
Byrup P Fuldm. Brønlunds Allé 44 H ☎ SØ 1663
Byskov Arne Direktør Ellegaardsv. 21 G ☎GE 1106
Bützow-Rohde G Direkt. Gjørlingsv. 15 H ☎HE 122
— Olga Fru Bernstorffsv. 86 H ☎HE 4855
Bähncke G Fru Ordrup Jagtvej 44 B Ch
— Poul Politibetj. Vilvordevej 41 Ch ☎OR 667
Bøhr Erh. Farveriarb. Smakkegaardsvej 91 G
— Carl Repræs. Sønderdalen 3 Søbg
— Egon Skræder Sofiev. 3 H ☎HE 3489 y
Bæk E Direktør Jahnsensv. 17 G ☎GE 3790
— Chr. I Fabrikant Ellebækvej 16 G ☎GE 5751
— Ole Gross. Strandhøjsv. 29 Ch ☎OR 2519
Bækgaard J Brandinspekt. Sommer: Solsiden 9 G ☎ GE 3067
— Viola Fru Vilvordevej 24 Ch ☎ OR 2933
— M & A Frkn. Marediget 3 Ch ☎ OR 2650
— H Gross. Vilvordev. 24 Ch ☎OR 8820
Bækkebo Café Vangedevej 233 A Søbg ☎ SØ 35050
Bækvad A Chauffør Ellemosev. 1 A H ☎SØ 5770
— Vera Fru Dalstrøget 163 Søbg ☎SØ 4448
Bærentzen Axel Assurandør Bernstorffsvej 162 Ch
— B Damefrisør Bernstorffsv. 162 H ☎OR 2438
— Kim Direktør Fortunv. 11 Ch ☎OR 2367
— Karen Frue Strandv. 200 Ch ☎OR 313
— L E Gross. Svalevej 16 H ☎ HE 2581
— Carl Journalist Løvspringsv. 4 A Ch ☎OR 9067
— Carl Redaktør Strandvej 192 Ch ☎ OR 715
— Poul Redaktør Folevænget 5 Ch ☎OR 4178
— Edith Sygeplejerske Lyngbyv. 355 G ☎GE 7172
Børnholdt C V Chauffør Ordrup Jagtvej 4 Ch
— Kn. Specialarb. Stolpehøj 34 G
Bøcher T W Professor Fortunv. 90 Ch ☎OR 6890
Bødker Otto Gross. Pr. Valdemars Vej 21 G ☎GE 5805

Bøge Fritz Forretn.fører A N Hansens Allé 36 H ☎HE 4842
— H W Gross. Almindingen 13 Søbg ☎SØ 4468
— Hans Manufakturist Smakkegrdsv. 153 G
— Kaj Reklamechef A N Hansens Allé 36 H ☎HE 190
— Carl Sporvejsfunkt. Strandv. 110 A H
Bøgebjerre Sigurd Speditør Tjørnegrdsv. 5 G ☎GE 4903
Bøgebæk L Prokurist Rosedavej 18 G ☎ GE 60
Bøgel Jens Chauffør Hyldegrdsv. 60 Ch
Bøgelund J C Prokurist Parkvænget 40 Ch ☎ HE 800
Bøgelund-Jensen T Dekorationsmaler Udsigten 27 G ☎ GE 666
— Sv. Direktør Solbakkevej 23 G ☎ OR 2840
— Sven Overrevisor Plantagev. 23 G ☎GE 1754
Bøgeskov F Bakelitpresser Stolpegrdsv. 102 A G
Bøgestrøm-Nielsen R Frisørm. Bernstorffsv. 67 H ☎HE 1851

El-Husholdningsmaskiner ~ Svend Holm's Eftf., Banevej 1 ~ Tlf. OR 2555

Bøgese H C Tømrerm. Jomsborgv. 18 **H** ☎ **HE 1847**
Bøgevill Henry Mekaniker Hjemmevej 8 Søborg ☎ **SØ 1641**
Bøggild D Fru Sundv. 1 **H** ☎IIE 2226
— A Frk. Ord. Jagtv. 28 **Ch** ☎OR 7122
— Agnete Frk. Jensløvs Tværv. 9 **Ch** ☎OR 4810
— M Frk. Ruthsv. 11 **H** ☎HE 3564
— **A fhv. Fuldm. Ordrup Jagtv. 28 Ch** ☎**OR 3494 v**
— **P Krohn Prokurist Bernstorffsvej 55 A H** ☎ **HE 3558**
Bøhh Axel Ingeniør Sundvænget 42 **H** ☎IIE 3225
— Knud Bibliotekar Stolpehøj 118 **G** ☎GE 2442
Bøgvad P Gross. Vældegrdsv. 16 **G** ☎**GE 1623**
Bøhling W Ingeniør Gersonsv. 81 **H** ☎HE 594 y
Bøhme P F Bankassist. Bregnevej 41 G ☎ **GE 4341**
— M Fru Ll. Strandv. 10 A **H** ☎HE 107 u
Bøhne E Maskinmester Skovbakkevej 21 **Ch** ☎OR 1143
— Johan Overmekaniker Skovbakkev. 15 **Ch**
Bøje Poul S Civiling. Jensløvs Tværv. 5 A **Ch** ☎OR 1634 v
— Nora Damefrisørinde Ved Eltham 1 **H** ☎RY 5775
— Verner **Kemigraf Ved Eltham 1 H**
Bøkman A Forstanderinde Svanemøllev. 112 **H** ☎ **HE 5600**
Bølck Kai Gross. Fredensv. 1 **Ch**
Bølling L LRSagf. Sassv. 13 A **G** ☎GE 3017
— **V S Maskininspekt. Kildegaardsvej 15 H** ☎ **HE 2959**
— **M Salgsinspektør Lyngbyvej 331 G** ☎ **GE 1313**
Bønding E Fru Damtofte sondre Stræde 6 **Ch**
— Th. Medhjælper Broholms Allé 2 **Ch**
Bønneland A Elektroinstall. Strandv. 179 H ☎**HE 1774—85**
— — — **Bolig: Ll. Strandvej 2 H** ☎**HE 1775**
Bønsing S Gross. Langengen 12 **Søbg** ☎SØ 7599
Børgesen Hans Direktør Maglemosev. 41 **H** ☎HE 5172
— O Direktør Skovrankevej 7 A **G** ☎GE 3071
— **Georg Formd Broholms Allé 13 E Ch**
— Alma Fru Parkovsv. 52 **G** ☎OR 2893
— Claire Fru Snogegrdsv. 35 **G** ☎GE 4122
Børjeson Lili Fru Hyldegaards Tværvej 8 A Ch ☎ **OR 5647 u**
— A Ingeniør Hørsholmv. 57 **G** ☎GE 4199
Børjesson A Fru Blidahlund 3 **Ch** ☎HE 1477 x
— Erik Montør Dalv. 20 **G** ☎OR 7755
»Børnegaarden« Stolpegrdsv. 12 G ☎**GE 5359**
Børlos H Fru Plantagev. 24 **G** ☎GE 7324
Børnehaver se Fagregistret
Børnehjem se Realregistret
»Børnely« Spædbørnshjemmet Slotsv. 52 **Ch** ☎OR 2574
Børneplejestationer, se Real-Register
Børre K M Fru Vingrds Allé 57 **H** ☎HE 8434
Børresen I & B Benzintank Frkn. Ordrupv. 79 **Ch** ☎OR 165
— **Ove Direktør Strandvej 153 H** ☎**HE 7067**
— Georg Formd. Broholms Allé 13 E **Ch**
— Hulda Fru Hyldegrdsv. 17 **Ch** ☎OR 7985
— **Anna Frk. Jægervangen 8 G**
— Poul Guldsm. Ellemosev. 119 **H** ☎GE 2439
— Børge Komm. lærer Vældegrdsv. 15 **G** ☎GE 1011
— **Niels Metalvarefabr. Vespervej 8 H** ☎ **HE 2657**
— Henn. Overass. Ordrupv. 143 A **Ch** ☎OR 8953
Børs-Koefoed H Prokurist Tjørnegaardsvej 3 G ☎ **GE 304**
Børup Olaf Lektor Fredensv. 1 **Ch** ☎OR 2428
Bøtkjær M Smedem. Lillievej 24 G
Bøtger P Afd.chef Kildegrdsvej 12 A H ☎**HE 3413 u**
Bøtger-Olsen Erna Fru Vangedev. 233 B **Søbg** ☎SØ 3229 u
Bøttner A Slagterm. Strandv. 149 **H** ☎HE 6952
Bøtzau Tina Fru Broholms Allé 28 Ch
Bøving G M Chauffør Fuglegrdsvænget 85 **G**
Bøytler A Direktør Vingrds Allé 57 **H** ☎HE 7228
— Lilly Fru Bernstorffsv. 65 A **H** ☎HE 5479 y

C

Calberg Olaf B Direktør Ridehusv. 11 **G** ☎**GE 5820**
Callsen Ernst Direktør Eskcager 14 **Søbg** ☎SØ 606
— P Vicevært Strandv. 227 A **Ch** ☎IIE 6866
la Calotte Modehdl. Strandv. 94 **H** ☎HE 976
Caltex Marine-Service Kystvejen Skovshoved Havn Ch ☎**OR 5967**
Caltex Service-Station Hellerupv. 49 **H** ☎IIE 4075
— — Kystvejen, Skovshoved Havn **Ch** ☎OR 5372
— — — Lyngbyv. 414 **G** ☎GE 6377
Calvert P Oberstløjtn. Slotv. 14 **Ch** ☎OR 9416
le Camée Damefrisørsalon Strandv. 136 **H** ☎IIE 6522
»Camelia« Blomsterforr. Ordrupv. 57 A **Ch** ☎OR 2403
Caning Ulf Civiling. Hvidørev. 56 **Kl**
— A Fru Hvidørev. 56 **Kl** ☎OR 3286
— **A E Musiklærerinde Egehøjv. 17 Ch** ☎ **OR 1770**
— **Agnete Tandlæge Egehøjvej 17 Ch** ☎ **OR 1770**
Cantor Kaj Direktør Bloksbjerg 7 Kl ☎ **OR 1113**
— Edith Fru Aurehojv. 8 **H** ☎HE 3600
Capion C C F Chauffør Anemonevej 4 G
— Kirsten Fru Vangedev. 32 B **G**
— Leo Murer Sophus Bauditz Vej 10 **Ch**
Cappelen S von Fru Jensløvs Tværv. 12 **Ch** ☎OR 6459
— Elly Frk. Strandv. 86 **H** ☎IIE 1394 x
— Ella von Fysioterapeut Chrholms Tværv. 23 **Kl** ☎OR 35.153
— **L Gross. Henrik Hertz Vej 16 Ch** ☎**OR 782**
— **C O von Toldkontrolør Strandvej 349 D Kl** ☎ **OR 5578**
Cappeln Helmer von LRSagf. Krøyersv. 27 **Kl** ☎OR 8132
Carbonnier Paul Regnskabschef Smakkegrdsv. 153 **G** ☎GE 5414
Carl Kiss Fru Godsejer Schimmelmannsv. 28 **Ch** ☎OR 7871
— J Skibsreder Schimmelmannsv. 6 **Kl** ☎OR 7904
Carlberg N E Fabrikant Klampenborgv. 4 **Kl** ☎OR 6532
— Rud. Møbelsnedker Frugtparken 5 **G** ☎GE 3356
— **C Speditør Annettevej 14 Ch** ☎**OR 7688**
Carlé Louis Reklamekonsulent Ordrupv. 75 B **Ch** ☎OR 4274 v
Carlsberg Øldepot Broholms Allé 2 **Ch** ☎OR 2026
Søgrdsv. 27 **G** ☎GE 2221
Tranegrdsv. 94 **H** ☎IIE 575
Carlsen, se endv. Carlson, Carlsson, Karlsen
— **Sv. Bruno Afd.ing. Ridebanevang 26 G** ☎ **GE 4400**
— **A F Arbejdsmd. Stolpegaardsvej 2 G**
— **Henrik Arbejdsmd. Vangedevej 22 C G**
— Otto Arbejdsmd. Mosegrdsv. 40 **G**
— **Sv. Aa. Arbejdsmd. Vangedev. 32 M G**
— **E H Assist. Lindegrdsvej 10 A Ch** ☎**OR 3591 v**
— Louis Bankfuldm. Strandv. 136 **B H** ☎HE 1757
— Carl Chauffør Snogegrdsvænget 25 **G**
— Eigil Direktør Jægerbakken 6 **G** ☎OR 1004
— Hugo Direktør Broholms Allé 33 **Ch** ☎**OR 586**
— L C Direktør Ridehusv. 2 **G** ☎GE 2530
— Carl J Formd. Almindingen 11 **Søbg** ☎SØ 7173
— Arne Forr.best. Vangedev. 223 **Søbg** ☎SØ 225
— **Rich. Forvalter Skovgrdsv. 18 C Ch** ☎**OR 2696**
— Agnes Fru Hagens Allé 5 **H** ☎IIE 4586
— Anna Fru Bernstorff Slot **G** ☎OR 1705
— **Anna Fru Esthersv. 39 H**
— **Anna Fru Strandvej 215 H** ☎**HE 124**
— **Anna Fru Vangedevej 61 A G**
— **Annalise Fru Vangedevej 61 A G** ☎**GE 4934 x**
— Clara Fru Grøntoften 5 **Søbg**
— Dagmar Fru Ordrupv. 78 B **Ch**
— Gerda Fru Gardes Allé 3 **H** ☎**HE 1220**

GLAS & PORCELÆN ~ Johs. Tofte, Jægersborg Alle 23 ~ Tlf. OR 369

Carlsen H Grove Fru Skiftev. 27 G ☎SØ 8733
— **Hedevig Fru Brødrevej 5 Søbg**
— Margrethe Fru Strandv. 110 H ☎HE 1121 y
— Marg. Fru Dyssegrdsv. 66 **Søbg** ☎SØ 4214
— N Fru Hyldegrdsv. 34 A **Ch** ☎OR 2896 v
— V. Fru Sønderdalen 43 **Søbg** ☎SØ 5553
— W J Fuldm. Søndersøv. 33 B G ☎GE 6716
— Carl Gartner Strandparksv. 16 H ☎HE 2294 x
— **Johs. Glassliber Munkegaardsvej 20 Søborg ☎ SØ 2756**
— Aa. Gross. Mariev. 22 H ☎HE 1937
— Axel Ingeniør Ibstrupvænget 16 G ☎GE 968 v
— **Johanne Komm.lærerinde Hellerupv. 31 H** ☎HE 2057
— **J Kontorchef Ahlmanns Allé 4 H ☎ HE 5680**
— K Kontorchef Indelukket 5 H ☎HE 1237
— A Sloth Maler Lyngbyv. 436 A G
— **Thv. Maskinm. Ordrupvej 67 C Ch**
— **Inger exam. Massøse Onsgaards Tværvej 2 H ☎ HE 1022 x**
— Henry Overlærer Strandv. 140 B H ☎HE 7545
— C F Receptionssekr. Gjørlingsv. 3 H
— **Brdr. Regnemaskinefabrik Gammelmosev. 88 G** ☎ 87 75 22
— B Munch Repræs. Løvspringsv. 2 B **Ch** ☎OR 9228
— **Axel Salgschef Bernstorffsv. 148 H ☎HE 1596**
— Erik Sekr. Broholms Allé 13 F **Ch** ☎OR 856
— A Sejlmagerm. Gersonsv. 2 H ☎HE 8223
— F Bindslev Skolebetj. Søndersøv. 37 G
— Kai Snedker Callisensv. 3 H
— J C Svejser Stolpehøj 116 G
— Ejnar Tagdækker Mosegrdsv. 36 G ☎GE 3669 v
— **S Telegrafass. Julie Sødrings Vej 10 Ch ☎ HE 6773**
— **T P fhv. Telegrafist Tranegaardsvej 57 H ☎ HE 5568**
— Carl Underbrandmester Tjørnegrdsv. 13 G ☎GE 4700
Carlsson Hugo Arbejdsmd. Jægervangen 48 G
— H Disponent Bomporten 28 G ☎GE 5635
— G V Ejendomsmgl. Fuglegrdsvænget 71 G ☎GE 1395 x
— Ida Fru Fortunv. 49 **Ch** ☎OR 3472
— H Gross. Nymose Huse 98 G ☎GE 1522
— Chr. Hovedkass. Ved Bommen 6G ☎GE 3603
— C Lock Sadelmager Jensløvsv. 1 Ch ☎OR 8169 x
— E R Skræder Søborg Hovedg. 33 **Søbg**
— Kaj Smed Sophus Bauditz Vej 7 **Ch**
— **Anders Tilskærer Broholms Allé 30 Ch**
— Sv. Typograf Gentofteg. 66 G
— Sv. Aa. Typograf Ellebækv. 61 G
Carlstedt F Tekstilarb. Ord. Jagtv. 12 **Ch**
Carnera C Fabrikant Dyssegrdsv. 111 **Søbg** ☎SØ 5087
Carnera R Fru Broholms Allé 13 F Ch
Carstad C O Kaptajnløjn. Tværbommen 37 G ☎GE 4471 x
— J C Overlærer Cottagevej 18 H ☎HE 1242
Carstens L Civiling. Vesterbyv. 9 G ☎GE 1077
— **A Disponent Skjoldagerv. 4 G ☎GE 4020**
— **Tove Fru Clarasv. 5 Ch ☎OR 5330**
— Fritz Gross. Brødhøj 13 G ☎GE 4085
— **Johs. Kaptn. Ermelundsvej 134 G ☎GE 2393**
— Ejnar Kontorchef Løvsangerv. 5 H ☎HE 3030
— **Erik Psykoanalytiker, Vilvordevej 4 Ch ☎ OR 5331**
Carstensen W Afd.chef. Parkvænget 25 H ☎HE 4030
— **Ella Fru Bomporten 44 G**
— Else Fru Ll. Strandv. 2 B H ☎HE 7321
— **Gerda Fru Egehøjvej 4 Ch ☎OR 1978**
— **Knud Ingeniør cand. polyt. Hyldegaards Tværvej 16 Ch ☎ OR 2736**
— M Lærerinde Brogrdsv. 41 G ☎GE 370
— **Hans Maskinist Ellebækvej 44 G**
Carstensen Kj. A Organist Jensløvs Tværv. 7 **Ch** ☎OR 1573
— **B Overassist. Tinglevvej 19 G ☎ GE 3076**
— Vilh. Overlærer Hesseltoften 28 H ☎HE 8700
— O F Overpostinspektør Valbirkv. 4 H ☎HE 2335
— John Prokurist Sundv. 12 H
— N J Prokurist Kærvangen 48 G ☎GE 6484
— **K O Revisor Strandv. 136 B H ☎HE 7418**
Casa Blanca Hvilehjem Sofiev. 17 H ☎HE 7478
Casa Nova Pension Vitus Berings Allé 5 Kl ☎ OR 785—35060
Casper Helma Fru Ord. Jagtv. 193 B **Ch**
Caspersen O Malte Administrator Vingrds Allé 41 H ☎HE 7557
— Ole Assist. Ordrupv. 14 **Ch**
— Tage Bankbest. Skovv. 58 **Ch** ☎OR 2957
— Kaj Dekoratør Jensløvs Tværv. 22 **Ch** ☎OR 4899
— **J Chr. Depotmester Nellikev. 8 G ☎GE 4241**
— John Disponent Hvilev. 20 H ☎HE 6726
— **H Driftsingeniør L E Bruuns Vej 18 Ch ☎ OR 2347**
— Carla Forstanderinde Hyldegrdsv. 51 **Ch** ☎OR 8611
— **C C Fru Gentofteg. 32 G**
— Elise Fru Ordrupdalv. 28 **Ch** ☎OR 1532
— Grethe Fru Strandv. 36 A H ☎RY 1334 x
— Ejler Murerm. Vældegrdsv. 67 G ☎GE 2527
— M O Fru Ordrupvej 131 **Ch**
— C G Stenograf Hellerupv. 17 H ☎HE 6883
Cassirer Stefan ..... Ordrupv. 61 A **Ch**
Castell-Castell A Grevinde Vingrds. Allé 64 H ☎HE 5642
Castell-Castell Vibeke Grevinde Parkvænget 84 Ch ☎HE 891 u
Castenschiold H H Kontorchef Chr.holm Parkvej 8 Kl ☎ OR 2295
Castenskiold Gustav Fuldmægtig Ole Olsens Allé 15 H ☎ HE 3892
— **Carl Kontorchef Mylius Erichsens Allé 25 H ☎ HE 3700**
Castonier-Bagger E Fru Clarasv. 4 **Ch** ☎OR 5182
Causse M O Fru Ordrupvej 131 **Ch**
— Kirsten cand. pharm. Frk. Søndersøv. 31 G
Causse O Enkefrue Ordrupvej 131 Ch
Cederberg Otto Direktør Strandv. 231 A **Ch** ☎HE 8645
Cederfeld de Simonsen F W Tobakshdlr. Strandv. 187 H ☎HE 6903
Cederquist O Afd.leder Rebekkav. 59 H
— P Cyclehandler Rebekkav. 49 H ☎HE 3256
— — — — **Bopæl: Rebekkavej 51 H**
Centaur Cykleforretn. Margrethev. 2 H ☎HE 413 x

Centralledelsen for Gentofte Kommunes Handelsforeninger Strandv. 232 **Ch** ☎OR 4000

Centralmejeriet Skotv. 2 **Ch** ☎OR 1517
— **Strandvej 114 H ☎ HE 4200**
Centralmissionens Børnehjem Foraarsblomsten Gersonsvej 1 H ☎ HE 2040 Mødre og Børnehjem Sofievej 26 H ☎ HE 930
Centrifugal-Wash Vaskemaskine Strandvej 167 H ☎HE 8020
Centrum Cykleforr. Lindegrdsv. 13 **Ch** ☎OR 2046
Cervera A/S Søgaardsvej 11 G ☎ GE 4487-4488.
— C A Fabrikant Sassv. 14 G ☎GE 7449
— L Fru Søgrdsv. 11 G ☎GE 4487
Cervin Louise Fru Ravnekærsvej 22 Søbg ☎ SØ 2490
Cetti J. Enkefru Taffelbays Allé 4 H ☎ HE 5286
— **A tekn. Overassist. Taffelbays Allé 4 H ☎ HE 1830**
Chantelou Agnete Fru Jensløvs Tværv. 11 **Ch** ☎OR 4227
— J F Statsgeodæt Kirkhøj 4 H ☎GE 3327
Chapman H W Prokurist Edlevej 9 H ☎ HE 6827

H. F. AAGAARD A/s ~ Kul ~ Koks ~ Olie ~ Lindegaardsvej 52, OR *2430

Charlotte Syge- og Plejehjem Bramsv. 5 **Ch** OR 35.121
— Syge- og Plejehjem Viggo Rothes Vej 15 Ch
Charlottenlund Automobilværksted Jensløvsvej 5 Ch OR 2107
— **Badeanstalt Strandvej 152 Ch**
Dameafd. OR 35035 **Herreafd.** OR 35036
— **Badminton Klub** Maltegrdsv. 18 G GE 2466
— **Bilen** Charl. Stationspl. 5 **Ch** OR 6500 - 930
— — — Hyldegrdsv. 59 **Ch** OR 6500 - 930
— Elektrikeren Rådhusv. 9 Ch OR 9542
— **Farvehandel Jægersborg Allé 31 Ch** OR 1275
— **Fiskehal** Jægersborg Allé 5 Ch OR 269
— **Flytteforretning Ejgaardsvej 1 Ch** OR 551
— **Fort Restauration Strandvej 150 Ch HE 2263**
— **Jernbanestation** OR 608
— **'s Kloakrensningskompagni Kongeleddet 24 Ch** OR 1816
— **Kul & Koks Christiansvej 2 Ch** OR 6775
— **Ligkistemagasin Strandvej 236 A Ch** OR 448
— **Motortransport Slotsvej 19 A Ch OR 7695**
— **Møbelsnedkeri Jægersborg Allé 33 A Ch** OR 2626
— **& Omegns Vinduespolerings Comp.**
Ordrup Jagtvej 157 Ch OR 1255
— **Ordrup** Blikkenslagerforr. Lindegrdsv. 28 A Ch OR 5689
— **& Ordrup Vinduespolerings-Co. Ordrupvej 69 A Ch OR 1876**
— Slot's Portnerbolig Jægersborg Allé 1 G Ch HE 8544
— **Postkontor Charlottenlund Stationsplads 3 Ch**
— **Strandpark Strandvej 150 Ch Strandparken HE 35016**
— **Turist-Trafik Hyldegrdsvej 52 Ch OR** 1314
— **Vinhandel** A/S Rådhusv. 1 Ch OR 3851
Chidekel S Fuldm. Hørsholmv. 99 G GE 4633
Chidekol S Fuldm. Hørsholmv. 99 G GE 5427 y
Christens Niels **Toldvagtm. Skovshovedvej 4 Ch** OR 4561
Christensen, se endv. Kristensen
— C C Hedegaard Afd.chef Frølichsv. 1 **Ch** OR 2637
— Werner Afd.geolog Fredensv. 41 **Ch** OR 4453 x
— Helge Amanuensis Vangedev. 232 **Søbg** SØ 8415
— C V Anlægsgartn. Strandv. 261 **Ch** OR 538
— S C Anlægsgartn. Tværbommen 43 G GE 5659 x
— A J Arbejdsmd. Ordrupv. 3 Ch
— Aage Arbejdsmd. Ellebækv. 47 G SØ 8409
— Aage Arbejdsmd. Stolpehøj 46 G
— Aage Nørager Arbejdsmd. Henriettev. 9 Ch
— **Anders Arbejdsmd. Mosegrdsvej 105 G**
— C Arbejdsmd. Snogegrdsvænget 8 G
— Carlo Arbejdsmd. Mitchellstræde 12 G GE 5187
— **Chr. J Arbejdsmd. Lindegaardsvej 18 Ch**
— Curt Arbejdsmd. Stolpehøj 80 G
— K Nørager Arbejdsmd. Ordrup Jagtv. 8 Ch OR 6285
— O M Arbejdsmd. Brogaardsvej 45 G
— A V Arkitekt Sønderengen 34 A **Søbg** SØ 3557
— **C P Arkitekt Fabritius Allé 16 Kl** OR 4569
— Claus Allan Arkitekt Viadukt Allé 10 H HE 2132
— Hans Arkitekt Grants Allé 26 H SØ 1925
— **P Bredal Arkitekt Sønderbakken 19 G** GE 2074
— Torben Arkitekt Smakkegrdsv. 99 G GE 7430
— **V fh Artillerimester Frændevej 7 Søborg** SØ 2064
— **A Assist. Fredensvej 6 Ch OR 6201**
— **B V Assist. Sundvej 14 H** HE 2352 x
— **Engel Assist. Hellerupvej 6 H** HE 3086
— Evan Assist. Slettev. 15 **Søbg** SØ 7185
— **H P Marcel Assist. Fredensvej 46 Ch**
— **Harald Assist. Fuglegaardsvænget 64 G**
— K E Weiss Assist. Høyrups Allé 8 A H HE 8968
— Pauli Assist. Hyldegrdsv. 38 C Ch OR 7573
— V Kirstein Assist. Hellerupv. 56 H

Christensen Jens Automekaniker Teglværksbakken 7 H GE 1626
— **C Bagerm. Mosebuen 16 G SØ 1828**
— Rob. Bagerm. Søborg Hovedg. 8 A **Søbg** SØ 3441 x
— T Nyland Bager Hellerupv. 2 H
— **Peter Bandagist Ll. Strandvej 8 A H**
— Otto Banebejt. Birkehøj **14 H HE 4667**
— Alfr. Baneforv. Klampenborgv. 38 Kl OR 701
— **E Damm Bankass. Ordrupv. 55 A Ch**
— Hans Bankkass. Jenslovs Tværv. 16 Ch
— **P Bankbestyrer Gentoftegade 50 G**
— Valth. Bankbest. Fyrrehøj **18 H HE 5569**
— **Harald Bankfuldm. Søgaardsvej 2 G GE 2417x**
— **Ingvar Bankfuldm. Ellebakken 11H HE 5922**
— **L Bankfuldm. Plantevej 31 Søbg** SØ 3168
— Magnus Bankfuldm. Ordrup Jagtv. 167 **Ch** OR 2588
— **Mozart Bankfuldm. Dalvej 15 G OR 1858**
— R Chr. Bankprokurist Raagev. 6 **H HE 3792**
— **Otto Bestyrer Skrænten 1 G**
— Erik Blikkenslager Fuglegrdsvænget 61 **G**
— G Nørager Blikkenslager Lindegrdsv. 19 Ch
— C Blomsterhdlr. Gentofteg. 70 G GE 187
— Kay Blomsterhdlr. Bernstoffsvænget 10 G OR 7246
— P Rostgaard Bogholder Gentofteg. 56 D G GE 7596
— Ruben Boghdlr. Ordrupv. 44 **Ch** OR 5603
— Niels Ove Bogholder Plantev. 23 **Søbg** SØ 7533
— **Aksel Brandmand Folkevej 22 G**
— **V Brandmester Folkevej 22 G**
— Rich. Brødkusk Kongelysv. 13 G
— Finn Birger Buntmager Phistersv. 15 **H** HE 7507
— Rob. Buntmagerm. Pr. Valdemars Vej 3 **G** GE 73
— **Margr. Børnehaveleder Hellerupvej 31 H HE 2057**
— C Nøhr cand. jur. Skovgrdsv. 6 **Ch** OR 9406
— J E Tind cand. pharm. Ved Eltham 9 **H** RY 5494 y
— **Aksel Centralmekaniker Mosegrdsvej 114 G**
— C W Chauffør Herthav. 2 **Ch**
— E M Chauffør Plantev. 41 **Søbg** SØ 6398 y
— **Einar Chauffør Christianshvilevej 8 Ch**
— **Holg. Chauffør Lindegrdsv. 40 B Ch OR 2981 x**
— Jens Chauffør Christianshvilev. 6 **Ch**
— L C M Chauffør Skrænten 16 G
— Mogens Chauffør Ellebækv. 61 **G**
— S A Chauffør Stolpehøj 51 G
— Sigurd Chauffør Sønderengen 20 **Søbg** SØ 6444
— **Thorkild Chauffør Søndergaardsvej 46 Søbg SØ 1658**
— Weinholdt Chauffør Strandv. 78 **H**
— Otto Cigardhdlr. Vangedev. 225 **Søbg** SØ 5287
Bolig: Stjerneborg Allé 6 **Søbg** SØ 6237
— Aa. Øland Civiling. Strandv. 419 Kl OR 8701
— Axel Civiling. Gentofteg. 56 G GE 736
— Chr. Zimmer Civiling. Garderhøjv. 33 G GE 7500
— Ædv. C Civiling. Tranevænget 6 H HE 1288
— **I Engel Civiling. Adolphsvej 40 G GE 1746**
— **J A Civiling. Søgaardsvej 29 G GE 3810**
— J Daniel Civiling. Merianv. 27 **H** GE 2212
— **J V Civiling. Rosenstandsvej 8 Ch OR 8061**
— **Just Civiling. Byledet 17 G GE 2000**
— **Kaj Civiling. Solbakkevej 1 G GE 6728**
— Knud Civiling Gisselfeldt Allé 12 G GE 6108
— Kurt Civiling. Wiehesv. 4 **H** HE 3160
— Walther Civiling. Faurholm Allé 10 G
— Eilif E Cyklehdlr. Vangedev. 65 G GE 5483
— **Herluf Cyklehdlr. Ordrupvej 129 Ch OR 1304**
— **Herluf Cyklehdlr. Ordrupvej 69 Ch**
— **Vic. Cyklehdl. Gjentoftegade 27 G GE 1429**
— — **Bolig: Kongelysvej 17 G GE 5090**
— Aug. Damefrisørm. Gardes Allé 5 **H** HE 1093
— Karen Damefrisør Strandv. 349 D **Kl** OR 7057
— Vera Damefrisør Fru Østerbyv. 11 G GE 1326

ELEKTRISKE INSTALLATIONER - Kemp & Lauritzen - Tlf. OR 700

Christensen Mathilde Dameskræderinde Vangedevej 31 A G ☎GE 2189 v
— O Dameskræderinde Fru Ordrup Jagtv. 42 A Ch ☎OR 7265
— Palle Departementschef Frisersv. 6 A Ch ☎OR 1156
— A J Depotmester Hellerupvej 15 A H ☎HE 4327
— **Kay Detailhdlr. Hjemmevej 42 Søbg**
— Kirstine fh. Direktrice Lyngbyv. 339 B G
— **Aage Direktør Kærmindev. 11 G ☎GE 1085**
— Aa. Direktør Stjerneborg Allé 11 **Søbg** ☎SØ 325
— A Direktør Lyngbyvej 221 **H ☎HE 5452**
— **A Scott Direktør Vingaards Allé 10 H**
— Alfr. Direktør Annettevej 3 B **Ch ☎OR 5025**
— **Allan Direktør Bernstorffslund Allé 2 Ch ☎OR 6276**
— Børge G Direktør Løvspringsv. 2 A Ch ☎OR 9125
— C E Direktør Ingersv. 11 Ch ☎OR 5168
— **C J Direktør Emmasvej 15 G ☎GE 339**
— Carl Direktør Høyrups Allé 8 B **H** ☎HE 2738
— Carl Direktør Lyngbyv. 434 B G ☎GE 4406
— Chr. Direktør Parkovsv. 20 G ☎GE 3516
— E Direktør Kollegiehaven 2 Ch ☎OR 4705
— **Frants Direktør Enighedsv. 41 Ch ☎OR 7211**
— Frode Direktør Ellegrdsv. 42 **G ☎GE 2908**
— Haagen Direktør Krathusv. 18 Ch ☎OR 3218
— Hans Direktør Slotsv. 4 Ch ☎OR 9273
— **Hans H Direktør Vilvordev. 61 A Ch ☎OR 7777**
— J Direktør Fragariav. 14 **H** ☎HE 5141
— **J O Direktør Rosenvej 15G ☎ GE 4207**
— **Karl Direktør Pr. Valdemars Vej 32 G ☎GE 532**
— Kjeld Direktør Mosehøjv. 48 Ch ☎OR 8824
— Knud Dir. Dronningemarken 7 G ☎GE 2808
— **L Brahe Direktør Strandvej 269 Ch ☎ OR 1661**
— **M Direktør Hellerupvej 63 H ☎HE 973**
— **Martin Direktør Helsebakken 8 H ☎ HE 4747**
— N P Direktør Bernstorffsv. 151 Ch ☎OR 1620
— Poul Direktør Hellerupv. 18 H ☎HE 3737
— Poul Direktør Lemchesv. 22 H
— R Direktør Hyldegrds Tværv. 21 Ch ☎OR 5791
— S Veng Direktør Ellemosev. 3 **H ☎SØ 830**
— **Sv. Aa. Utoft Direktør Svanemøllevej 104 H ☎HE 7760**
— H Disponent Dyrehavev. 43 **Kl** ☎OR 984
— **Kaj Disponent Raadhusvej 69 Ch ☎OR 3769**
— Kay H Disponent Jægersvinget 8 G ☎GE 6732
— Ove Disponent Dalstrøget 171 **Søbg** ☎SØ 4503
— **Rud. Disponent Strandvej 108 H ☎ HE 797 v**
— Harry Distriktschef Sønderengen 85 **Søbg** ☎SØ 241
— Ib Drejer Bomporten 1 G
— **Knud Driftsleder Gentofteg. 54 A G ☎GE 3411 y**
— Ebbe Dyrlæge Vangedev. 202 **Søbg** ☎SØ 7781
— N P C Dyrlæge Ll. Strandvej 1 **H ☎ HE 6342**
— Vilh. Eksped. Rygrds Allé 72 **H**
— A C Eksp.sekr. Bernstorffsv. 159 **Ch** ☎OR 6100
— **Heinrich Eksp.sekr. Ordrupvej 27 Ch ☎OR 5607**
— Tage Eksped.sekr. Sauntesv. 20 A G ☎GE 4203
— Herm. Ekvip.hdlr. Dyrehavev. 43 Kl ☎OR 984
— **Børge Elektroinstall. Ordrupvej 99 Ch ☎ OR 702**
— — — Bopæl Ordrupvej 48 **B Ch ☎ OR 3156**
— Ib Storm Elektroinstall. Ellegrdsv. 38 G ☎GE 3270
— — — Bolig: Ellegrdsv. 43 G ☎GE 2366
— Fl. Elektromekaniker Sophus Bauditz Vej 8 Ch
— Anna Enkefru Tranegrdsv. 72 H ☎HE 5639 y
— **E Krøyer Enkefrue Adolphsvej 52 G ☎ GE 170**
— J Enkefru Fredensv. 27 **Ch** ☎OR 2632
— Johanne Enkefru Ermelundsv. 89 **G**
— K Enkefru Blidahpark 9 **H ☎HE 1425**
— **Louise Enkefru Vangedevej 31 A G**
— M K Enkefru Mylius Erichsens Allé 13 **H ☎HE 1684**
— **Marie Enkefru Ordrup Jagtvej 71 Ch ☎ OR 6364 v**
— **N Enkefrue Ll. Strandvej 18 A H**
— Oline Enkefru Ll. Strandv. 6 A H
Christensen E Entrepr. Gardes Allé 8 **H** ☎HE 4761
— Arne Fabrikant Langengen 18 **Søbg** ☎SØ 4229 u
— **Børge Fabrikant Ordrupv. 143 B Ch ☎OR 7608**
— Erik Fabrikant Vedbendv. 23 **H** ☎GE 7123
— F Allan Fabrikant Kameliav. 5 **H** ☎HE3549
— **F Malte Fabrikant Ruthsv. 10 H ☎HE 7021**
— Felix Fabrikant Jægersborg Allé 197 G ☎GE 6854
— Frantz Fabrikant Enighedsv. 41 **Ch** ☎OR 7211
— G Hall Fabrikant Høstv. 4 **Ch** ☎OR 9084
— H J Fabrikant Vangedev. 163 **Søbg** ☎SØ 3926
— **J C Fabrikant Fortunvej 8 Ch ☎ OR 3133**
— J V Fabrikant Søndergrdsv. 9 **Søbg** ☎SØ 1098
— **& Jensen Fabrikanter Søborg Hovedg. 23 Søbg ☎SØ 5707**
— Kai Fabrikant Brodersens Allé 14 **H** ☎HE 6188
— Børge Fabrikant Chr.hvilev. 3 **Ch**
— Poul Farvermester Søndersøv. 31 G ☎GE 3624
— **Erling Farversv. Snogegrdsv. 8 D G**
— P Filialdirektør Gentofteg. 50 G
— Peter Flyvetekn. Gyldenholm Allé 19 G ☎GE 1813
— Else Fodpleje Wiehesv. 4 **H** ☎HE 3160
— Oda Fodplejer Tranegrdsv. 47 **H** ☎HE 5457
— **C J Formand Hjemmevej 40 Søborg**
— **N P Forretn.best. Eivindsvej 21 Ch ☎OR 3177**
— Holg. Forr.fører Munkely 8 **Søbg** ☎SØ 8850
— **L Skovsgaard Forretn.fører Skt. Pedersv. 4 H ☎HE 1361 v**
— Lis Brunberg Forst. Rørskærsv. 12 G ☎SØ 3345
— M K Forvalter Ordrupv. 45 A Ch ☎SØ 9103
— Olaf V Forvalter Søborg Hovedg. 30 **Søbg**
— P A Forvalter Toftekærsv. 6 G
— S Dreyer Forvalter Blidahpark 24 **H**
— Sv. Forvalter Aurehøjv. 15 **H**
— **Adolf Fotograf Rakelsv. 5 H ☎HE 7426**
— Anker Fotograf Jægersborg Allé 27 B Ch
— Lilly Fotograf Fru Ordrupv. 165 Ch ☎OR 4949
— Kaj Frihavnsfunkt. Lindegrdsv. 39 **Ch**
— A J Frisørm. Holmegrdsv. 6 **Ch** ☎OR 6944 y
— **Hans Frisørm. Jomsborgv. 9 H**
— **A Fru Vangedev. 284 A Søbg**
— **A Bank Fru Lundegrdsvej 16 Ch ☎HE 1276**
— A Hougaard Fru C L Ibsens Vej 11 A G ☎GE 6355
— A M Fru Annasv. 20 **H** ☎HE 921
— A S Fru Bøgehøj 23 H ☎HE 2731
— Agnete Fru Bernstorffsv. 69 A H ☎HE 4890
— Alma Fru Rosenv. 18 G ☎GE 5978
— Anna Fru Sofiev. 3 H ☎HE 183
— Ane Fru Brønlunds Allé 14 H ☎HE 6414
— Anny Fru Damtofte sdr. Stræde 9 **Ch** ☎OR 8286
— **Astrid Fru Norasvej 35 Ch ☎ OR 1764**
— **Astrid Fru Ved Bommen 8 G ☎GE 1255**
— **B Fru Poppelhøj 31 H**
— **C M Fru Strandvej 188 A H ☎ HE 7289**
— Doris Fru Ellegrdsv. 34 B G ☎GE 6479
— **Dorthea Fru Sundvej 6 H ☎HE 6985**
— **E Braes Fru Vangedev. 223 Søbg**
— E Juul Fru Kløckersv. 3 B G ☎GE 5878
— **E White Fru Indelukket 29 H ☎ HE 2279**
— Edith Fru Rygrds Allé 27 H ☎HE 4729
— Edith Fru Tagestorp 6 A G
— **Elinor Fru Onsgrdsv. 4 H ☎HE 4851 x**
— Ellen Fru Jægersborg Allé 52 B **Ch** ☎OR 1344
— Elly Fru Stolpehøj 82 **G ☎GE 5884 y**
— Elna Fru Strandv. 351 **Kl** ☎OR 8177
— **Emilie Fru Nymosevej 16 G ☎ SØ 992**
— Erna Fru Alrunev. 1 H ☎GE 5174
— Esther Fru Evanstonev. 8 A **H** ☎RY 3732
— Eva M Fru Enighedsv. 6 C **Ch** ☎OR 3935 u
— Gerda Fru Rygrds Allé 6 B H ☎HE 8281
— **Grethe Fru Søbredden 19 G**
— H Højmark Fru Jensløvs Tværv. 18 Ch
— H Mølgaard Fru Esperance Allé 12 **Ch** ☎HE 768
— Harriet Fru Ordrup Jagtv. 177 **Ch** ☎OR 4920 u
— **Hertha Fru Hellerupvej 8 H ☎ HE 4320**

ELEKTRIKER - Svend Holm's Eftf., Banevej 1 - Tlf. OR 2555 - 4755

Christensen Hedvig Fru Rådhusvej 3 **Ch** ☎OR 6337
— **Hilda Fru Kildedalen 13 H** ☎GE 918
— Hulda Fru Julianehåbsv. 4 **H** ☎SØ 2117
— **Ida Fru Strandvej 36 A H** ☎**RY 6985**
— Inga Fru Blidahpark 17 **H** ☎HE 1165
— Inga Thaulow Fru Stolpehøj 26 G ☎GE 1414
— Inga Fru Ll. Strandv. 12 C **H** ☎HE 2695
— **Ingeb. Fru Ellegrdsvej 16 G** ☎**GE 4918**
— J K Fru Esthersv. 39 **H** ☎HE 4550
— K Fru Brønlunds Allé 14 **H** ☎HE 6414
— **K Fru Mosebuen 15 G** ☎**SØ 6228**
— Karen Fru Gentofteg. 56 F G
— Karen Fru Skovgrdsv. 27 **Ch** ☎OR 3554
— **Karen Fru Toftekærsvej 6 G**
— Karen Fru Ærenprisv. 15 G ☎GE 3644 u
— Katrine Fru Ordrup Jagtv. 95 **Ch** ☎OR 3348
— **Kirstine Fru Ravnekærsv. 26 Søbg**
— Kirstine Fru **Strandvej 349 C Kl** ☎ **OR 3412**
— Kylle Fru Nymosev. 11 **G** ☎**SØ 604**
— Lilly Bruun Fru Nellikev. 1 G ☎GE 5342
— Lis Fru Phistersv. 9 **H** ☎HE 7733
— **M J Fru Strandvej 266 Ch**
— Magdalene Fru Bengtasv. 1 **H** ☎HE 5524
— Margr. Fru Ordrup Jagtv. 6 G **Ch**
— **Maria Fru Lyngbyvej 308 H** ☎ **GE 1756**
— Maria Fru Smakkegrdsv. 161 **G**
— Marie Fru Hagens Allé 40 **H** ☎SØ 7579
— **Marie Fru Ellinorsvej 17 Ch** ☎ **OR 5079**
— **Mathilde Fru Søborg Hovedgade 26 Søbg**
— Nicoline Fru Ll. Strandv. 18 A **H** ☎HE 3584 y
— O Fru Tranegrdsv. 72 **H** ☎HE 6539 v
— **Oda Fru Charlottenlundvej 27 H** ☎ **HE 1717**
— **Oda Fru Dyssegrdsv. 105 Søbg** ☎SØ 869
— Olga Fru Ordrupv. 134 B **Ch** ☎OR 1858
— Olga Fru Vilvordev. 37 **Ch** ☎OR 1940
— Oline Fru Mosegrdsv. 131 **G** ☎SØ 2509
— Petra Fru Vingrds Allé 61 **H** ☎HE 3317
— Pauline Fru Ellinorsv. 3 **Ch** ☎OR 3539 x
— Rigm. Fru Ellegrdsv. 76 G
— **Rigmor Fru Høeghsmindevej 42 G** ☎ **GE 3245**
— **Ruth Fru Lyngbyvej 422 G**
— S Fru Ordrupv. 143 B **Ch** ☎OR 8357
— Selma Fru Kongelysv. 17 **G**
— **Sigrid Fru Hyldegrdsv. 40 Ch** ☎OR 5146
— Sofie Fru Ll. Strandv. 8 B **H**
— **Thora Fru Cottagevej 10 H** ☎**HE 3396**
— Tove Fru Hellerupv. 51 C **H** ☎HE 2155
— Tove Fru Stolpehøj 50 G
— Tove Fru Vangedev. 22 C G
— **Valborg Fru Baunegaardsvej 27 G** ☎ **GE 337**
— Valb. Fru Fuglegrdsv. 22 G ☎GE 2060
— Yelva Fru Bernstorffsv. 80 **H** ☎HE 777
— **Arnholdt Frugthdl. Lindegaardsvej 2 Ch** ☎OR 2073
Bolig: Ordrupv. 123 **Ch**
— **Asg. Frugthdlr. Slettev. 21 Søbg** ☎SØ 6443
— Kai Aage Frugthdlr. Nymosev. 16 G ☎SØ 992
— **L C Frugthandler Anemonevej 33 G**
— Sv. Aa. Frugthdlr. Anemonev. 23 G
— Vilh. Frugthdlr. Rygrds Allé 72 **H** ☎HE 4204 v
— Aase Frk. Vangedev. 237 - **Søbg**
— Conny Frk. Ordrupv. 24 **Ch**
— Ester Frk. Ordrupv. 23 **Ch**
— G Frk. Strandparksv. 3 **H** ☎HE 6293 x
— Gudrun Frk. Hellerupgrdsv. 18 **H** ☎HE 3263
— **Ida & Clara Frknr. Grumstrupv. 15 H** ☎**GE 4967**
— **Ingeb. Frk. Rebekkav. 55 H** ☎**HE 4128 u**
— Iris Frk. Kragev. 6 **H**
— Jette Frk. Ll. Strandv. 1 **H** ☎HE 2889 v
— **Karen Frk. Slotsvej 5 Ch**
— Kirstine Bech Frk. Fuglegaardsv. 70 G ☎GE 7220
— Mariane Frk. Bregentved Allé 5 G ☎GE 2326
— A Fuldm. Emmasv. 9 G ☎GE 931
— **A V Fuldm. Egehøjvej 10 Ch** ☎ **OR 1015**

Christensen Gunnar Fuldm. Baunegrdsv. 25 G
— J W Fuldm. Frisersv. 22 D **Ch**
— **Marius Fuldm. Ermelundsvej 117 G** ☎ **GE 1231**
— Olga Fuldm. Dalvej 15 G ☎OR 1858
— **Hans P Gartner Kongelysv. 5 B G**
— Henning Gartner Ordrupv. 33 **Ch**
— Ib Gartner Stolpegrdsv. 108 C G
— **Sofus Gartner Vangedevej 29 A G**
— Kr. Th. Gas- & Vandm. Strandv. 427 **Kl** ☎OR 1507
— Otto Gas- og Vandm, Hellerupv. 15 **H** ☎HE 216
— N O P Gasværksarb. Sømarksv. 27 **H** ☎HE 3014
— **Helge Gravør Ellinorsv. 7 Ch** ☎OR 7138
— **A Gross. Skovshovedvej 23 Ch** ☎ **OR 628**
— **A P Gross. Eivindsvej 36 Ch** ☎ **OR 2381**
— Alfr. Gross. Ll. Strandv. 23 D **H** ☎HE 5028
— **Anker Gross. Gersonsvej 79 H** ☎ **hem.**
— Brynhild Gross. Fru Enighedsv. 10 **Ch** ☎OR 5100
— C Pallesgaard Gross. Ellehøj 14 **H** ☎ hem.
— C W Gross. Sødalen 15 G ☎GE 2506
— **Chr. Gross. Ibstrupvænget 2 G** ☎**GE 2252**
— E Malling Gross. Fredensv. 54 **Ch** ☎OR 1637
— **Edv. Gross. Strandv. 247 C Ch** ☎OR 665
— Eilif Gross. Vangedev. 65 G ☎GE 5483
— Emil Gross. Adolphsv. 28 A G ☎GE 3814
— **Erik Kousgaard Gross. Markvangen 13 G** ☎GE 3503
— **Ervin Gross. Hjemmevej 24 Søbg** ☎ **SØ 1808**
— Fritz Gross. Bregentved Allé 26 **G** ☎GE 4788
— **H Føns Gross. Markvangen 1 G** ☎ **GE 2429**
— Hans Gross. Jægersborg Allé 206 **G** ☎GE 1000
— Helge Gross. Almindingen 26 **Søbg** ☎SØ 2669
— **Helge Gross. Marlev. 24 H** ☎ **HE 337**
— Holg. Gross. Ordrupv. 6 **Ch** ☎OR 3792
— P Brandt Gross. Søgrdsv. 52 G ☎GE 6300
— **P Thulstrup Gross. Charlottenlundv. 2 A H** ☎HE 5659
— **Steen Gross. Jægersborg Allé 48 B Ch** ☎OR 899
— Sv. K Gross. Barsehøj 25 **H** ☎GE 6517
— Aug. Holdfører Lyngbyv. 459 C G ☎GE 7349
— Severin Hovedbogholder Bernstorffslund Allé 44 **Ch** ☎OR 2489
— Poul Hovedkasserer Aagavev. 9 **H** ☎HE 6468
— Holger Hovmester Kirkev. 19 **Ch** ☎OR 7908
— E Husejer Sønderengen 20 **Søbg** ☎SØ 2931
— Edv. Husejer Gudrunsv. 10 **Ch** ☎OR 4371
— M Husejer Søborg Hovedg. 34 **Søbg** ☎SØ 618
— Walb. Husejer Fru Jomsborgv. 23 **H** ☎HE 1631
— Tomas HRSagf. Kameliav. 7 **H** ☎HE 4800
— S C Indkøbschef Tranegrdsv. 69 **H** ☎HE 926
— A Ingeniør Torkel Badens Vej 15 **H** ☎**HE 8386**
— A Holst Ing. Skovv. 82 **Ch** ☎OR 1639
— Erik Ingeniør Ordrup Jagtv. 54 C **Ch** ☎OR 7522
— **G Ingeniør Toftekærsvej 82 G** ☎ **SØ 4746**
— G Leth Ingeniør Lyngbyv. 442 G ☎GE 7592
— **H C Ingeniør Snogegaardsvej 32 G** ☎ **GE 4811**
— **H F Ingeniør Rygaards Allé 70 H** ☎ **HE 2321**
— Poul B Ing. Ellinorsv. 22 **Ch** ☎OR 1626
— Viggo Ingeniør Ll. Strandv. 26 **H**
— **Hans Inkassator Raadmand (G.K.) Lillievej 15 G** ☎ **GE 1713**
— **N J Inkassator Sundvej 4 H** ☎ **HE 3672**
— M K Inspektør Herthav. 2 A **Ch** ☎OR 6663
— C T Installat.forr. Brogrdsv. 4 A **G** ☎GE 670
— Rubert Isolatør Hyldegrdsv. 14 B **Ch** ☎OR 6275
— Kn. Kalkulator Plantev. 6 **Søbg**
— **A Juul Kaptajn Grumstrupvej 18 H** ☎ **GE 3159**
— **E Honoré Kaptajn Skovshovedv. 32 Ch** ☎**OR 5581**
— **Egon Kattuntrykker Charlottenlundv. 7 H**
— Julius Kedelpasser Vangedev. 15 **C G**
— Henn. Kemigraf Ibstrupvænget 10 G ☎GE 7402
— Esther Kogerske Ordrupv. 23 **Ch** ☎OR 6879 u
— Th. Komm.lærer Christiansv. 3 **Ch** ☎OR 6466
— Tage Konditor Jægersborg Allé 8 **Ch**
— Egon Konduktør Plantev. 39 **Søbg**

ISENKRAM & UDSTYR - Johs. Tofte, Jægersborg Alle 23 - Tlf. OR 369

Christensen Hans W Konfekturehdlr. Tranegrdsv. 27 **H** ☎HE 6685
— Sinne Konfekturehdl. Brogrdsv. 24 **G** ☎GE 4925
— I W Trap Konsulent Lindegrdsv. 12 **C Ch** ☎OR 8757
— C Th. Kontorass. Schioldansv. 11 **Ch**
— H Kontorass. Fru Ordrupvej 97 **Ch**
— **A Stampe Kontorchef Bernstorffsvej 18 A H** ☎**HE 6194**
— **Chr. Frølund Kontorchef Strandv. 189 H** ☎HE 3074
— Georg Kontorchef Solystv. 1 **Kl** ☎OR 3369
— Kn. Kontorchef Søstoften 15 **G** ☎GE 6883
— **Mogens Kontorchef Jægersborg Allé 27 B Ch** ☎ **OR 7518**
— Th. Kontorchef Høeghsmindev. 55 **G** ☎GE 6671
— **Viggo Kontorchef Høyrups Allé 8 B H** ☎ **HE 6926**
— Gunnar Korpsm. Jægersborg Allé 42 **Ch** ☎OR 7329
— **C M ps.** Korpsofficiant **Ll. Strandvej 32 H** ☎ **HE 6587**
— Henn. Korrespond. Høyrups Allé 3 **H** ☎HE 3782 x
— Kennet Korresp. Godhavnsv. 12 **Søbg** ☎SØ 9562
— Clemmen Kriminalbetj. Ordrupv. 74 **Ch** ☎OR 5626
— **Alfred Købmand Hellerupvej 10 H** ☎ **HE 820**
— **Børge Købmd. Ordrupv. 105 Ch** ☎ **OR 6416**
— Børge Købmd. Broholms Allé 20 **Ch** ☎OR 6316
— Egon Købmd. Ord. Jagtv. 9 **Ch**
— **G Købmand Lyngbyvej 417 G** ☎**GE 5145**
— Gunni Købmd. Ved Bommen 13 **G** ☎GE 5138
— H Vervolt Købmd. Ordrupv. 49 A **Ch** ☎OR 4900
— Holger Købmd. Ord. Jagtv. 44 **Ch** ☎OR 3960
— **Holger Købmd. Sundvej 16 B H** ☎**HE 2482**
— **Kay Købmand Hjemmevej 42 Søbg** ☎ **SØ 3725**
— **Martin Købmd. Hellerupvej 67 H** ☎ **HE 1834**
Bopæl: **Hagens Allé 58 H** ☎ **SØ 2330**
— Ole Købmd. Vangedev. 8 **G** ☎GE 4818
— R Købmd. Kløckersvej 20 **G** ☎ **GE 302**
— Verner Købmd. Lyngbyv. 369 **G** ☎GE 2758
— Carl Lagerchef Jægersborg Allé 229 **G** ☎GE 4123
— Chr. Landsdommer Vældegrdsv. 53 **G** ☎GE 1220
— Sv. LRSagf. Ll. Strandv. 30 **H** ☎HE 7434
— Ch. Højland Læge Maltevangen 8 **G** ☎OR 8382
— J Fischer Læge Søager 31 **G** ☎GE 4080
— Jan Læge Smakkegrdsv. 143 **G** ☎GE 7202
— Sophie Lærerinde Frk. Mariev. 8 **H** ☎HE 1228
— Fr. Lønningsinspektør Wiehesv. 12 **H** ☎HE 2540
— H P T Maler Baunegrdsv. 4 **G**
— Jørgen Maler Ellebækv. 42 **G**
— Paul Malerm. Mosegrdsv. 81 **G** ☎SØ 5510
— Per Malerm. Lyngbyve. 429 **G** ☎GE 7563
— **Thv. Christensen Malermester Ordrupvej 44 Ch** ☎**OR 5188**
— **H C Manufakturhdlr. Holmegrdsv. 7 Ch** ☎**OR 3438**
— **Rasmus Manufakturhdlr. Vangedev. 48 G** ☎**GE 3333**
— **Holg. Maskinarb. Stolpehøj 88 G**
— Ib Maskinarb. Duntzfelts Allé 10 **H** ☎HE 8272
— J C Maskinarb. Ved Bommen 35 **G**
— Leif Maskinarb. Fuglegrdsvænget 73 **G**
— E A Maskinfabrikant Ordrupv. 102 **Ch** ☎OR 257
— Axel Maskinm. Hagens Allé 40 **H** ☎SØ 6503
— Chr. Maskinm. Plantev. 29 **Søbg**
— E Maskinm. Gentofteg. 85 **G** ☎**GE 2894 x**
— **H Maskinm. Højsgaards Allé 84 H** ☎ **GE 2201**
— H J Maskinm. Loreksv. 8 **G** ☎GE 3427
— R Maskinm. Sønderengen 27 **Søbg**
— V E Maskinm. Lilliev. 10 **G** ☎GE 1644
— Anders Maskinpasser Brogrdsv. 34 **G** ☎GE 7554
— Ove Materialforvalter Phistersv. 51 **H** ☎HE 751
— G Matros Ordrupv. 83 A **Ch**
— A H Mejeriejer Ordrupv. 156 **Ch** ☎OR 5539

Christensen Sv. Aa. Mejerist Plantev. 25 **Søbg** ☎SØ 7288
— **Aage Mekaniker Kirkevej 14 Ch**
— Frode Mekaniker Ord. Jagtv. 91 **Ch**
— **H Mekaniker Ordrup Jagtvej 117 Ch**
— **K W Mekaniker Strandv. 349 B Kl**
— **Wm. Mekaniker Ellegaardsvænge 25 G** ☎**GE 4374**
— **Aage Montør Baunegrdsvej 6 G** ☎ **GE 3934 u**
— A B Montør Strandv. 110 A **H** ☎HE 4061 u
— Anton Montør Bernstorffsv. 30 **H** ☎HE 7074
— **Georg Montør Mylius Erichsens Allé 5 H**
— **Hans Montør Ewaldsbakken 39 H** ☎**GE 5209**
— Rich. Montør Stolpegrdsv. 2 **G**
— Sv. Montør Alrunev. 1 **H**
— Anders Murerm. Ellegrdsv. 15 G 160
— Anders Murerm. Sølystv. 17 **Kl** ☎OR 8204
— Hagbard Murer Henrik Hertz Vej 2 **Ch** ☎OR 8261
— Jens Murerm. Plantev. 15 **Søbg** ☎SØ 7807
— Marius Murer Søborg Hovedg. 28 **Søbg** ☎SØ 7439
— O S Murer Stolpehøj 42 **G**
— Chr. Musiker Strandv. 108 **H** ☎HE 4071
— **Emil Musikhandler Høyrups Allé 3 H** ☎ **HE 5561**
— Ib Møbelhdlr. Svalev. 28 **H** ☎**HE 7415**
— H Storgaard Møbelpolstrer Søborg Hovedg. 10 **Søbg**
— A Borch Oliemester Solbakkev. 10 **G** ☎OR 7252
— **Aage Overass. Baunegrdsv. 3 A G** ☎**GE 3273**
— **E Overass. Søndergrdsv. 9 Søbg** ☎**SØ 3856**
— Ejgil Overass. Snogegrdsv. 55 **G** ☎**GE 4838**
— **K A Overassist Bernstorffsvej 143 Ch** ☎ **OR 1240**
— Karen E Overass. Nørrebakken 16 **G** ☎GE 4092
— G Møller Overbetj. Plantev. 4 **Søbg** ☎SØ 5335
— **Peter fhv. Overbetj. Evanstonevej 6 H**
— Alex Overingeniør Kærmindev. 37 **G** ☎GE 2215
— Emil Overlærer Løvspringsv. 1 A **Ch** ☎OR 8670
— **H Overlærer Kildeskovsvej 34 G** ☎**GE 1308**
— Johanne Overlærer Hellerupv. 31 **H** ☎HE 2057
— P Rønn Overlærer Hesseltoften 20 **H** ☎HE 7976
— F Meilstrup Overmontør Ord. Jagtv. 26 A **Ch** ☎OR 6148
— H C Overmontør Frøbakken 18 **Søbg** ☎SØ 1256
— **Alfred J Overpostbud Faurholm Allé 5 G**
— Harry C Overtelgr.ass. Holmegrdsv. 1 D **Ch** ☎OR 6820
— C Storm Overtlgrfist. Ellegrdsv. 38 **G** ☎GE 3270
— **Roald Overtjener Lyngbyvej 433 G** ☎**GE 4699 x**
— N C Overtrafikass. Smakkegrdsvej 167 **G** ☎GE 3096
— H E Papirhdlr. Jensløvs Tværv. 24 **Ch** ☎OR 9230
— **Rasmus Papirhdl. Strandv. 325 Kl** ☎**OR 1910**
— **P Pensionist Broholms Allé 14 Ch** ☎ **OR 6514**
— Henning Politiadvokat Krøyersv. 12 **Kl** ☎OR 3300
— Arno Portner Sandtoften 10 **G**
— **Sigfred Portør Gyldenlundsvej 43 Ch**
— A S Postbud Taffelbays Allé 12 **H**
— E B Postbud Hyldegrds Tværv. 5 **Ch**
— John Postbud Lindegrdsv. 40 A **Ch**
— N C Postmester Højgrds Allé 43 **H** ☎5861
— N C Kjærgaard Postmester Lundegaardsv. 20 **H** ☎HE 3503
— Kurt K Pressefotograf Ibstrupvænget 9 **G** ☎GE 5380
— **Elof Pressesv. Søborg Hovedgade 3 Søbg**
— **L Pressesvend Vangedevej 209 Søbg**
— **K Arthur Professorinde Raadhusvej 62 Ch** ☎ **OR 222**
— G Brandt Prokurist Høyrups Allé 5 **H** ☎**HE 8136**
— **G Skovgaard Prokurist Sønderdalen 5 B Søbg**
— Helm Prokurist Slotsv. 18 **Ch** ☎OR 6045
— Jens Prokurist Knud Rasmussens Vej 4 **Søbg** ☎SØ 6641
— Jørgen Prokurist Bernstorffsv. 78 **H** ☎HE 7324
— **N Lundbæk Prokurist Plantev. 1 Søbg** ☎**SØ 6183**

H. F. AAGAARD A/s - Kul - Koks - Olie - Lindegaardsvej 52, OR *2430

Christensen Poul Prokurist Ved Renden 19 **Søbg** ☎SØ 2313
— Rob. Prokurist Brannersv. 1 B **Ch** ☎OR 3425
— Ejlif Radiotekn. Skovv. 14 **G**
— **Chr. Redaktør Exnersvej 27 Kl ☎ OR 6260**
— Viggo Redaktør Bindesbøllv. 11 **Ch** ☎OR 7353
— **Kurt Redder Kongelysvej 19 A G**
— B Torup Repræs. Brogrdsv. 22 G ☎GE 6807
— **Bjarne Repræs. Ordrupvej 179 Ch ☎ OR 5550**
— **Børge Repræs. Ibstrupvænget 12 G ☎ GE 2677**
— C E Repræs. Lindegrdsv. 45 A **Ch** ☎OR 6133
— C G Repræs. Jensløvs Tværv. 8 **Ch** ☎OR 5346
— Christen Repræs. Lyngbyv. 429 A **G**
— Henn. Repræs. Ll. Strandv. 28 **H**
— J Trap Repræs. Lindegrdsv. 12 C **Ch**
— Knud Repræs. Ibstrupvænget 1 G ☎GE 6944
— Sv. Repræs. Dalstrøget 167 **Søbg** ☎SØ 5090
— Sv. Foss Repræs. Rygrds Allé 92 **H** ☎HE 863
— Vagn Reservelæge Ledreborg Allé 40 G ☎GE 7640
— A O Restauratør Resedavej 6 G ☎GE 871
— Niels Peter Restauratør Hyldegrdsv. 53 **Ch** ☎OR 7922
— L Korsgaard Reservelæge Niels Andersens Vej 65 **H**
— Sv. Aa. Revisionschef Ellinorsvej 1 **Ch** ☎OR 7320
— Aage Revisor Lyngbyv. 421 G ☎GE 7145
— Folmer Revisor Broholms Allé 6 F **Ch**
— **J P Sadelmager Kaas Allé 25 H**
— Sv. **Sagførerfuldm. Jomsborgvej 23 H ☎ HE 7434**
— K W Salgschef Kløckersv. 21 G ☎GE 362
— Knud Salgschef Lindegrdsv. 30 B **Ch** ☎OR 8391
— Niels Salgschef Edithsv. 5 **H** ☎HE 3310
— **Sv. J Salgschef Enighedsv. 10 Ch** ☎**OR 3295 v**
— Sofus Salgskusk Dalstrøget 161 **Søbg**
— Else Sekr. Frk. Trnegaardsv. 60 **H** ☎HE 1621
— H Sekretær Tranegrdsv. 53 **H** ☎HE 4717
— H P Sekr. Lyngbyvej 424 **G ☎ GE 3968**
— Tage Bay Sekr. Langengen 9 **Søbg** ☎SØ 7198
— Erling Seminarist Hørsholmv. 43 **G**
— **N Skibsbygger Aftenbakken 14 Søborg**
— Chr. E Skibsinspekt. Jomsborgv. 39 **H** ☎HE 3744
— P V Skibsreder Vilhelmshåbsv. 5 **Ch** ☎OR 9281
— **T C Skibsreder Høstvej 31 Ch ☎OR 3232**
— **R Bondgaard Skolebestyrerinde Fru Ordrup Jagtvej 181 Ch ☎ OR 2333**
— E Skotøjshdlr. Bøgehøj 13 **H** ☎HE 5585
— **Anthon Skræderm. Hellerupvej 82 H ☎ HE 3113**
— Chr. Skræderm. Jensløvs Tværv. 20 **Ch** ☎OR 728 y
— H Skræderm. Vingrds Allé 55 **H** ☎HE 3076
— Viggo Skrædder Fuglegrdsvænget 55 **G**
— Ejnar Slagter Vangedev. 32 J G ☎GE 7206
— N Kaae Slagterm. Østerbakken 6 G ☎GE 5523
— **Th. Slagterm. Raadhusvej 1 Ch ☎ OR 6050**
— Erik Smed Jægersborg Allé 48 B **Ch**
— Aa. Smedem. Rebekkav. 43 **H** ☎HE 8881
— **Sv. J Smedem. Sønderdalen 36 Søbg ☎ SØ 1190**
— **C Snedker Grants Allé 34 H**
— **G V Snedker Skrænten 12 G**
— H Grube Snedkerm. Charlottenlundv. 10 **H** ☎HE 6916

Christensen Hjalmar Snedkermester Strandvej 66 **H ☎ HE 867 Bop.: Hellerupvej 90 H ☎ HE 1540**
— **J P Snedkermester Jægersborg Allé 26 Ch ☎ OR 5355**
— — — Christianshvilev. 12 **Ch** ☎OR 6518
— **Kaj** Snedkerm. Lindegrdsv. 13 **Ch** ☎OR 5850
— Kay Snedkerm. Lindegrdsv. 35 **Ch**
— Kurt Snedker Ordrupv. 19 **Ch**
— Orla Snedkerm. Eivindsv. 2 **Ch** ☎OR 696
— — Værksted: Bernstorffsv. 162 **H** ☎OR 696
— **Rich. Snedker Strandvej 171 C H**
— **V Snedker Ellensvej 2 Ch**
— **Folmer Specialarb. Fuglegaardsvænget 83 G**
— Arne M C Speditør Plantev. 31 **Søbg** ☎SØ 5713

Christensen Kai Sporvejsfunkt. Plantev. 25 **Søbg**
— Kai Sporvejsfunkt. Strandv. 173 **H** ☎HE 1152
— A V J R Stationsforst. Smakkegrdsv. 1 M G ☎GE 3548
— H Georg Stationsforst. Hellerupv. 17 A **H** ☎HE 7525
— V Stationsforst. Charl. Stationspl. 2 **Ch** ☎OR 8074
— R Bang Styrmd. Kanalbuen 10 **Søbg** ☎SØ 5429 x
— **Dagmar Syerske Fru Jomsborgvej 19 H**
— B Sygeplejerske Frk. Ordrupv. 65 **Ch** ☎OR 5983 y
— Ebba fhv. Sygeplejerske Søgrdsv. 2 A G ☎GE 2472y
— Erna Sygeplejerske Mosebuen 42 G ☎SØ 4023
— Torborg Sygeplejerske Frk. Ord. Jagtv. 45 **Ch**
— K V Sølvsmed Fuglegrdsv. 2 B G
— Laurits Tapetsererm. Søborg Hovedg. 22 **Søbg** ☎SØ 3973 y
— Otto **Tegner Lindegaardsvej 45 A Ch**
— Aug. Bals Tekstiltekn. Margrethev. 1 **H** ☎HE 5901
— **P Telegraftekn. Kongehøjen 4 Kl ☎ OR 5948**
— Helge Tilskærer Strandv. 171 **H**
— Anders Tjener Kongelysv. 15 **G**
— Axel Tjener Plantev. 41 **Søbg** ☎SØ 1070 x
— E Jørgen Tjener Fuglegrdsvænget 91 G ☎GE 3579 x
— Henn. Tobakshdlr. Bregentved Allé 20 **G** ☎GE 412
— Rasmus Tobakshdlr. Exnersv. 11 **Kl** ☎OR 8323
— Gunnar Togbetj. Rebekkav. 49 **H** ☎HE 2671 v
— Alf **Trafikass. Stjerneborg Allé 11 Søbg** ☎SØ 5111
— C Chr. Trafikeksped. Smakkegrdsv. 149 C G
— P Roland Trafikkontr. Smakkegrdsv. 1 N G ☎GE 3905
— Aage Trafikmesterass. Strandv. 34 **H** ☎RY 4134 v
— **Johanne Trikotagehdlr. Frk. Høyrups Allé 1 H**
— Trier Træ og Finerhdlr. Snerlev. 44 G ☎SØ 1204
— Kurt Typograf Tværbommen 59 G
— Sv. Aa. Typograf Sønderengen 135 **Søbg** ☎SØ 8385
— **Aage Tømrerm. Raadhusvej 71 Ch ☎ OR 1631**
— **Brdr. Tømrerm. Dalsgaardsv. 15 Kl ☎OR 2762**
— Carl Tømrerm. Dalsgrdsv. 15 **Kl**
— Chr. Tømrerm. Entreprenør Maltevangen 12 G ☎OR 4473
— **Ernst Tømrer Strandvej 272 Ch**
— **Jens Tømrerm. Dalsgaardsvej 15 Kl**
— Ole Tømrer Kollegiev. 4 **Ch**
— Oluf Tømrer Kragev. 6 **H** ☎HE 8396
— Ove Tømrerformd. Søborg Hovedg. 6 **Søbg** ☎SØ 7816
— S G Tømrer Emiliekildev. 12 **Kl** ☎OR 5158
— V Tømrerm. Skovbakkev. 28 **Ch** ☎OR 4044
— Bent Urmager Dalstrøget 153 **Søbg** ☎SØ 8746
— **Evald Urmager Myrtoften 5 G ☎SØ 3688**
— **Otto Urmager Bakkedal 18 H ☎ GE 1916**
— Kjeld Vagtm. Lyngbyv. 432 A G
— **Uhrenholdt Varmem. Stolpehøj 32 G ☎GE 4786**
— Ingemann Vejmd. Ejgrdsv. 12 **Ch**
— **Arne fhv. Vicekonsul Traverbanevej 5 Ch ☎ OR 6085**
— C Aa. Viceskoleinspekt. C L Ibsens Vej 8 **G** ☎GE 161
— N Chr. Viceskoleinspekt. Almindingen 18 **Søbg** ☎SØ 1113
— Vald. Vicevært Gentofteg. 51 **G** ☎GE 5903
— **H K Viktualiehdlr. Brogaardsvej 15 G ☎ GE 520**
— N fhv. Viktualiehdlr. Fuglegrdsvænget 5 G ☎GE 4562
— **Sv. Viktualiehdlr. Vangedev. 14 B G** ☎GE 1858
— Th. Viktualiehdlr. Jægersborg Allé 5 **Ch** ☎OR 240
— Helmuth Vinduespol. Esthersv. 41 **H**
— Mogens Vinhdlr. Niels Andersens Vej 40 **H** ☎GE 3227
— Peter Vinhdlr. Lemchesvej 11 **H** ☎HE 2911
— Tage Vinhdlr. Lemchesv. 11 **H** ☎HE 3237
— Ch. Vognmd. Hyldegaardsvej 60 **Ch**

ELEKTRISKE REPARATIONER - Kemp & Lauritzen - Tlf. OR 700

Christensen E Vognmd. Chr.hvilev. 6 Ch
— Fr. Vognmd. Vangedev. 17 G ☎GE 5835
— L P Vognmd. Jægersborg Allé 158 G ☎ GE 2920
— Poul Vognmd. Exnersv. 11 Kl ☎OR 7366
— W Vognmd. Snogegrdsv. 66 G ☎SØ 5988
— Anders Værkfører Ellehøj 14 H
— B J Værkfører Eskeager 7 Søbg
— C Aage Værkfører Ved Renden 31 Søbg ☎SØ 631
— Erik Værkfører Østerbyv. 11 G ☎GE 1326
— Henry Værkfører Vangedev. 179 Søbg ☎SØ 4309
— Vilh. Værkfører Aftenbakken 5 Søbg ☎SØ 1269
— P Munck Værktøjsmager Ellehøj 5 H
— Aage Vævestue Stolbergv. 8 G ☎GE 5966
Christensen Ingar Enkefru Lindegaardsvej 45 B Ch ☎ OR 6694
— R Gross. Enighedsv. 16 Ch ☎OR 9342
— O Kontorchef Skovvej 107 Ch ☎OR 4126
Christesen Josephine Enkefrue Fredensvej 27 Ch ☎ OR 2632
Christgau I Frue Ordrup Jagtvej 135 Ch ☎ OR 5050 u
— Ida Fru Ejgaardsvej 20 Ch ☎ OR 3386 u
— M Mansfeld-Büllner Gross. Ll. Fredensvej 18 Ch ☎ OR 5143
Christiani E Godsejer Løvsangervej 7 H ☎ HE 4069
Christiansen se endv. Kristiansen, Kristjansen
— Hans O Afd.chef Bøgehøj 15 H ☎HE 3252
— Henry Th. Afd.chef Tranegaardsvej 29 C H ☎ HE 5777
— Leo Akkvisitionschef Mosegaardsvej 86 G ☎ GE 3748
— E Ellenhardt Anlægsgartn. Tranegrdsv. 66 H ☎HE 7949 v
— Volmer Anlægsgartner Ærenprisv. 5 G ☎GE 3685
— A J Arbejdsmd. Jægervangen 52 G
— Gunnar Arbejdsmd. Snogegrdsvænget 23 G
— N P Arbejdsmand Vangedevej 67 G
— P Arbejdsmd. Snogegrdsv. 81 G
— Th. Arbejdsmd. Fuglegaardsvænget 54 A G
— H C Arkitekt Maltegrdsv. 26 G ☎GE 3776
— Kj. Arkitekt Ordrupv. 67 A Ch
— Bent Assist. Stolpehøj 98 G
— Ebbe Assist. Violv. 23 G
— Hans Assist. Herthav. 2 A Ch
— Leif Assist. Jensløvs Tværv. 12 Ch
— W Assist. Friisersv. 22 D Ch ☎OR 7438
— Loth Autoværksted Strandvej 199 H
— H Baadebygger Jomsborgvej 19 H
— M S Bager Ordrupv. 134 B Ch ☎OR 8264
— Thorv. Bager Søgrdsv. 54 A G
— Eilif Bankfuldm. Lyngbyv. 235 H ☎HE 450
— Kaj Bankfuldm. Ranunkelv. 16 G ☎GE 7184
— Verner Bankfuldm. Ordrupv. 45 A Ch ☎OR 9349
— A Barberforr. Strandvej 193 H
— Aug. Barbermester Hellerupvej 43 H ☎ HE 4121
— P Barberm. Trunnevangen 2 Ch
— — — Bopæl: Ole Bruuns Vej 3 Ch ☎ OR 3631
— Knud Belysningsarb. Ordrupv. 89 Ch
— Loth Benzintank Strandvej 195 H ☎ HE 4951
— — — Bopæl: Rosenstandsvej 23 Ch ☎ OR 4658
— Paul Blikkenslager Hyldegrdsv. 16 A Ch
— Erik Blomsterhdlr. Hellerupv. 56 A H ☎HE 4171
Bolig: Rygrds Allé 8 H ☎HE 8431
— Ejnar Blomsterhdlr. Ordrupv. 72 Ch ☎OR 7098
— Orla Blomsterhdlr. Fuglegrdsv. 16 G ☎GE 814
— Ernst Bogbinder Hellerupvej 15 H ☎ HE 624
— — Bopæl: Blidahlund 6 Ch ☎HE 6847
— Sv. E Bogbinderm. Strandvej 221 A H ☎ HE 6317 x
— Bent Bogholder Tværbommen 59 G ☎GE 7174
— Elly Bogholderske Phistersv. 9 H ☎HE 8064
— J Bogholderske, Frk. Strandvej 220 B Ch ☎OR 5933 y

Christiansen S Bogholder Grants Allé 23 H ☎SØ 1862
— A M Bogtrykker Vangedev. 190 Søbg
— Ela Broderiforr. Jægersborg Allé 28 Ch ☎OR 2458
— Aage Bryggeriarb. Fuglegaardsvænget 90 G
— Otto Bryggeriarb. Hyldegrdsv. 19 Ch ☎OR 9267
— Harald cand. mag. Jægersborg Allé 221 G ☎GE 5328
— Chr. Chauffør Dyssebakken 15 H ☎ GE 3004
— E J Chauffør Brogrdsv. 47 G ☎GE 2964 y
— E L Chauffør Vangedevej 188 Søborg
— Ejvind Chauffør Høyrups Allé 7 A H
— Emil Chauffør Sofiev. 5 H ☎HE 3934 x
— Erik H Chauffør Vindestr. 1 G ☎GE 6882
— Hartvig Chauffør Fuglegrdsvænget 89 G
— Knud Chauffør Skiftevej 21 G
— Ejler Civiling. Stigrdsv. 8 H ☎HE 4332
— Jean Civiling. Frøbakken 20 Søbg ☎SØ 974
— C E Cyklehandler Bellevuevej 7 Kl ☎ OR 3829
— H C Berg Cykelhdlr. Strandv. 373 A Kl ☎OR 8235
— Birthe Dameskræderinde Strandparksv. 20 H
— Axel Depotbest. Ordrupv. 112 B Ch ☎OR 8306
— B Stage Direktør Lyngbyv. 220 A H ☎HE 7643
— Chr. Direktør Jacobsens Allé 6 H ☎ HE 3048
— Fr. Direktør Emiliekildev. 15 Kl ☎OR 485
— H P Direktør Plantagev. 32 G ☎GE 3982
— Laur. Direktør Vandrev. 10 H ☎HE 2825
— Leif Direktør Sønderbakken 45 G ☎GE 3537
— Nic. Direktør Vingrds Allé 23 H ☎HE 8509
— P Direktør Søholmsparken 7 H ☎HE 3195
— S Direktør Hørsholmv. 115 G ☎GE 1074
— Georg Disponent Tværbommen 53 G ☎GE 7546
— Helge Disponent Ll. Strandv. 18 C H ☎HE 3159 u
— H Ejendomsmægler Lundegrdsv. 12 H
— H E Ejendomsmægler Sønderdalen 4 Søbg ☎HE 7020
— Ino Ejendomsmæglr. Johannev. 8 B Ch ☎OR 5799
— E Drachmann Ekspsekr. Ordrupv. 76 A Ch ☎OR 8422
— Frode Eksp.sekr. Rådhusv. 29 Ch ☎OR 4543
— Harald Ekstraarb. Duntzfelts Allé 3 H ☎HE 2697
— K G Elektriker Henriettevej 11 Ch
— Chr. Fabrikant Vangedev. 92 G ☎SØ 2082
— E H Fabrikant Skovgrdsv. 32 Ch ☎OR 1373
— Th. Fabr. Emiliekildev. 17 A Kl ☎OR 477
— W Fabrikant Strandv. 110 C H ☎HE 1995
— Victor Fabrikant Strandvej 149 H ☎HE 2780
— J Formand Fruevej 60 Søbg ☎ SØ 2496
— Harald Forpagter Strandparksv. 4 H
— Ejnar Forvalter Ordrupv. 91 Ch ☎OR 6985 x
— Emil Forvalter Vangedev. 209 Søbg ☎SØ 8445
— H E Forvalter Strandv. 110 E H
— Henry Forvalter Tværbommen 59 G
— A C Frisørm. Annasv. 20 H ☎HE 8166
— A Fru Rågev. 23 H
— A Fru Vangedev. 34 A G
— A S Fru Bøgehøj 23 H
— Anna Fru Resedavej 26 G
— E Fru Ellegrdsv. 25 G
— E Fru Ibstrupvej 22 G ☎ GE 1601
— E Juul Fru Kløckersv. 3 B G ☎GE 5878
— Edith Fru Skotv. 2 Ch ☎OR 4113
— Eli Fru Ll. Strandv. 8 B H ☎HE 7223
— Ella Fru Kildegrdsv. 14 H ☎HE 3551
— Ellen Fru Tranegrdsv. 62 H
— Elsa Fru Vangedevej 226 A Søbg
— Else Fru Baunegaardsvej 2 B G ☎ GE 3238
— Else Fru Ord. Jagtv. 8 A Ch
— Else Fru Skovkrogen 1 Ch
— Emilie Fru Ordrupvej 64 Ch ☎ OR 3461 v
— Emma Fru Mariev. 7 H ☎HE 2932
— Emmy Fru Fragariav. 10 H ☎HE 4377
— Eva Fru Høvænget 3 G ☎ GE 3887

OLIEFYR-ANLÆG - Svend Holm's Eftf., Banevej 1 - Tlf. OR 2555 - 4755

Christiansen Gudrun Fru Fuglegrdsvænget 56 G ☎GE 5871 y
— **Halse Fru Bernstorffsv. 108 H ☎HE 6462**
— **Ingeborg Fru Gjentoftgade 98 G**
— Johanne Fru Lyngbyv. 425 A G ☎GE 5366 y
— **Jutta Fru Ordrupvej 85 B Ch**
— **Karen Fru Henriettevej 11 Ch**
— L Fru Ermelundsv. 85 G
— Marie Fru Fuglegrdsvænget 70 G
— **Marie Fru Hyldegrdsv. 7 Ch ☎OR 6878**
— Mary E Fru Ordrupv. 72 Ch ☎OR 4572 v
— Olga Fru Strandparksv. 6 H ☎HE 2158 u
— **Thyra Fru Skovbakkevej 25 Ch ☎ OR 5985**
— Frode Frugthdlr. Lyngbyv. 225 H ☎HE 3986
— Agnete Frk. Lindegrdsv. 36 Ch ☎OR 7433 u
— Karen M Frk. Fortunv. 61 Ch
— Marg. Frk. Ordr. Jagtv. 75 A Ch
— Emmy Frk. Bomporten 2 G ☎GE 2479 u
— Emmy Frk. Henriettev. 17 Ch
— Olga Frk. Herredsv. 18 G
— Anker Fuldm. Jensløvs Tværv. 6 Ch
— **C Fuldm. Kildegaardsvej 12 A H ☎ HE 4536**
— Kn. Fuldm. Bernstorffsv. 133 Ch ☎OR 995 y
— **Robert Fuldm. Rebekkav. 51 H ☎HE 8338**
— Sv. Aa. Fuldm. C L Ibsens Vej 27 G ☎GE 59
— Willy Fuldm. Broholms Allé 40 Ch ☎OR 3886
— **Aksel Gartner Tranegaardsvej 62 H**
— C J Gartner Herredsv. 48 G ☎SØ 9542
— **Carl Gartner Ordrupvej 69 Ch**
— **Emil Gartner Ordrup Jagtvej 30 Ch**
— Osv. Gartner Vangedev. 238 **Søbg** ☎SØ 9640
— K O Gasmekaniker Plantev. 27 **Søbg** ☎SØ 2554 x
— Eivin Gasværksarb. Herredsv. 46 G
— J Glarmester Mosebuen 19 **Søbg** ☎SØ 574
— **A C Gross. Lundeskovsv. 7 H ☎HE 4308**
— **E Laurberg Gross. Juliusvej 10 G ☎ GE 4666**
— Erik Gross. Dyssegrdsv. 49 A **Søbg** ☎SØ 2879
— L Gross. Fredensv. 53 Ch ☎OR 8464
— M C Gross. Clarasv. 1 C Ch ☎OR 7897
— **P Aarup Gross. Ved Bommen 1 G ☎ GE 1979**
— **V Friis Gross. Blidahpark 32 H ☎HE 3062**
— **Chr. Hdlsgartner Skovvej 48 Ch ☎ OR 6350**
— **A C Herremagasin Jægersborg Allé 27 Ch ☎ OR 1359**
— Arthur H Ingeniør Rørsøv. 7 Ch ☎OR 4672
— **E M Ingeniør Sommer: Slotsvej 29 Ch ☎OR 3751**
— Erik Ingeniør Snerlev. 9 G
— **H Chr. Inspektør cand. jur. Gjerlingsvej 2 H ☎ HE 1705**
— Chr. Kabelarb. Søbakken 30 Ch
— Børge Kancellist Vangedev. 226 B **Søbg**
— **Niels Simon kgl. Kapelmusikus Fuglegaardsvænget 75 G ☎GE 3487**
— E Ths. Kaptajn Hulkærv. 29 **Søbg** ☎SØ 8258
— H M Kaptajn Kærmindev. 8 G ☎GE 5108
— **Erna Kasserer, Frk. Herthavej 11 Ch**
— J Kemigraf Fuglegrdsvænget 54 G
— **B W Kobbersmedemester Teglværksbakken 26 H**
— Anna Kogerske, Fru Hellerupv. 43 H ☎HE 4121
— Anna Kogerske Norasv. 10 Ch ☎OR 4867
— Marie Kogerske Fru Herredsv. 18 G
— P Kommandørkapt. Mnsebuen 23 G ☎SØ 678
— Erik Kommis Hellerupv. 52 H
— Benny Komm.lærer Jægersborg Allé 203 G ☎GE 2229 y
— Poul Komm.lærer Vangedev. 223 **Søbg** ☎SØ 6328
— Sv. Aa. Konduktør Dyssegrdsv. 72 B **Søbg** ☎SØ 2220
— Aage Kontorchef Vedbendv. 7 H ☎GE 7207
— **Poul A Kontorchef Smakkegrdsv. 123 G** ☎GE 5498 x
— **V I Kontorchef Brogaardsvej 23 G ☎ GE 166**
— **Holger Kontrolbetj. Sauntesvej 18 G**

Christiansen A L Kriminalassist. Strandvej 110 E H ☎HE 6219
— **J Købmd. Hvilev. 8 H ☎HE 7470**
— Henry Læge Tværbommen 33 G ☎GE 3256
— **Johanne Læge Dr. med. Ermelundsvej 121 G ☎ GE 4278**
— Poul Martin Læge Jensløvs Tværv. 1 A Ch ☎OR 9216
— Jørgen Løjtn. Vangedev. 220 B **Søbg**
— **Gunnar Maaleraflæser Soph. Bauditz Vej 4 Ch ☎OR 2309**
— **A Malermester Ermelundsvej 124 G ☎ GE 351**
— **Erik Maler Hyldegrdsv. 5 Ch**
— Kai Malerm. Smakkegrdsv. 65 G ☎GE 6934
— **L Søgaard Malerm. Ridehusv. 13 G ☎GE 5066**
— Max H L Malerm. Rygrds Allé 3 H ☎HE 1187
— **A G Maskinarb. Toftekærsvej 78 G**
— Sv. Aa. Maskinarb. Hyldegrdsv. 49 Ch
— A K Maskinchef Kildebakkegrds Allé 16 **Søbg** ☎SØ 3494
— **Aage Maskinm. Grøntoften 8 Søbg ☎ SØ 2124**
— Chr. Borre Maskinm. Fortunv. 58 Ch ☎OR 5316
— G Maskinm. Knud Rasmussens Vej 9 **Søbg** ☎SØ 5710
— **Kai W Maskinm. Ordrupv. 86 Ch ☎ OR 4794 x**
— **Chr. Mejerlejer Kildegrdsv. 8 C H**
— **O Hauberg Mejeriejer Eivindsv. 46 Ch ☎OR 4906**
— Børge Mekaniker Almev. 23 H
— Bøgvard Mekaniker Sehestedsv. 7 H ☎HE 8687
— Erik Mekaniker Plantev. 15 **Søbg** ☎SØ 4374 y
— Hans Mekaniker Chr.hvilev. 3 Ch
— E A Musiker Fuglegrdsv. 48 G ☎GE 2505
— Ole Musikhdlr. Holmegrdsv. 8 Ch ☎OR 9388
— Kaj Oberstløjtn. Gardes Allé 1 H ☎ hem.
— Paul Oberstløjtn. Ordrup Jagtv. 48 E Ch ☎OR 5972 x
— B Overassist. Frk. Blidahlund 7 Ch ☎HE 5511 x
— **D Overassist. Kærmindevej 12 G ☎ GE 3470**
— Hj. Overass. Vangedev. 222 B **Søbg**
— Sv. Overassist. Duntzfelts Allé 1 H ☎HE 8615
— Børge Overbetj. Baunegrdsv. 2 B G ☎GE 6691
— **Tage Overlæge Dr. med. Bernstorffsvej 108 H ☎ HE 3653**
— **Gerda Overlærer Frk. Gardes Allé 6 A H ☎HE 6094 u**
— Verner Overlærer Gersonsv. 77 H ☎HE 6380
— Vald. Overtelegrafist Kildebakkegrds Allé 4 **Søbg** ☎SØ 2073
— **Helga Parfumehdlr. Frk. Callisensvej 12 H ☎ HE 235 x**
— Villy Pensionatsejer Enighedsv. 40 Ch ☎OR 7177
— N Pensionist Rygrds Allé 60 H ☎HE 2843 y
— **Chr ps Postbud Mosegaardsvej 17 G ☎ GE 5550**
— **Finn Postbud Fuglegrdsvænget 88 G**
— Vilh. Postvagtm. Plantev. 4 **Søbg** ☎SØ 2781
— Rikard Schjøtt Pressesv. Anemonev. 30 G
— **H Lund Professor Chr.holms Parallelvej 11 Kl ☎OR 2942 v**
— J A Prof. dr. phil. Sundvænget 9 H ☎HE 3329
— Eigil Prokurist Heslegaardsvej 35 H ☎HE 4766
— Poul Prokurist Smakkegrdsv. 103 G ☎GE 7328
— P V Provisor Adolphsv. 13 G ☎GE 270
— Roar. Radiotelegrafist Vangedev. 180 **Søbg** ☎SØ 7293
— **Ejnar Redaktør Kathrinev. 17 H ☎HE 1136**
— Herm. Redaktør Ermelundsv. 94 G ☎GE 222
— Tove Redaktionssekr. Rebekkav. 51 H ☎HE 6195
— **Børge Repræs. Løvspringsv. 3 A Ch ☎OR 4365**
— Esbern Repræs. Ordrupv. 33 Ch ☎OR 8036
— Henn. Repræs. Hjemmev. 40 **Søbg** ☎SØ 2296
— Leif Repræs. Julianehåbsv. 3 H ☎SØ 7028
— Otto C Repræs. Brannersv. 1 C Ch ☎OR 4669 y
— Chr. statsaut. Revisor Hartmannsv. 13 H ☎HE 4489

HAVEREDSKABER - Johs. Tofte, Jægersborg Alle 23 - Tlf. OR 369

Christiansen E statsaut. Revisor Aurehøjv. 17 B **H** ☎HE 6777
— Tage Revisor Christiansv. 23 **Ch** ☎OR 5366
— Betty Rulleforr. Sauntesv. 34 **G** ☎**GE** 3173
— Nina Rulleforr. Duntzfelts Allé 3 **H** ☎HE 2697
— **Carl Sadelmager Vangedevej 3 G**
— Carl Sadelmager **Vangedevej 238 B Søbg**
— Georg Sadelmagerm. Ericav. 141 **G** ☎GE 4780
— **E Salgschef Strandvej 86 H** ☎ **RY** 108
— H Lund Sekr. Chr.holms Parallelv. 9 **Kl** ☎OR 7262
— **H J fh. Skibsfører Blidahpark 8 H** ☎**HE** 3906
— N J Skolebetjent Jomsborgv. 19 **H**
— Ebba Skotøjsreparation Baunegrdsv. 6 **G** ☎GE 886
— **Ragner Skræderm. Fredensv. 1 A Ch** ☎**OR** 2396
— **S Skræderm. Nørrebakken 12 G** ☎ **GE** 4337
— Eigil Slagteriarb. Jomsborgv. 17 **H** ☎HE 2355 u
— Ths. K Smedem. Strandv. 335 **Kl**
— A Lützhøft Snedkerm. Bernstorffsv. 65 A **H** ☎HE 8951
— **Chr. Snedkerm. Ordrupvej 98 Ch** ☎ **OR** 6735
— Gustav Snedkerm. Lindegrdsv. 9 **Ch**
— **Knud Sporvejsfunkt. Annasvej 4 H**
— **Laur. Staldmand Ordrup Jagtvej 8 H Ch**
— H M Stationsleder Sundv. 10 **H** ☎HE 8599
— I C Sygeplejerske Broholms Allé 28 **Ch** ☎OR 2088
— Poul Tandlæge Ellemosev. 1 B **H** ☎SØ 8705
— Eigil Tapetsererm. Vangedev. 71 **G** ☎**GE** 2779 u
— Helge Tjener Snogegrdsv. 6 **G**
— Leif Tjener Stolpehøj 52 **G**
— G G Toldass. Blidahpark 17 **H** ☎HE 8804
— **Karl Toldfunktionær Godhavnsvej 21 H** ☎ **SØ** 1804
— **M Tømrerm. Ledreborg Allé 17 G**
— **P J Tømrer Søbakken 28 Ch** ☎ **OR** 5803
— H Varmem. Strandv. 263 **Ch**
— **Ludv. Varmem. Hellerupv. 75 H** ☎**HE** 3930 v
— Orla Varmemester Snogegrdsv. 61 **G** ☎GE 2475
— Oscar Varmem. Strandv. 445 **Kl** ☎OR 6769
— P Varmem. Ord. Jagtv. 65 **Ch** ☎OR 7170
— Th. Vaskeriejer Dalstrøget 26 **Søbg**
— Leif Vicevært Søborg Hovedg. 8 A **Søbg** ☎SØ 1192
— **T Viseforfatter Lyngbyvej 438 G** ☎ **GE** 4634
— A Vognmand Fennevangen 9 **G** ☎GE 6123
— **Ch. Vognmd. Ordrupvej 60 Ch** ☎ **OR** 142
— Chr. Vognmd. Stolpegrdsv. 14 H **G** ☎GE 58
— **S P Vognmand Marievej 4 H**
— Sv. Aa. Vognmd. Sauntesv. 34 **G** ☎**GE** 3178
— Ch. Værkfører Plantagev. 42 **G** ☎GE 7550
— **E Værkfører Vangedevej 71 G**
— T V Buhl Værktøjsmager Strandv. 288 A **Kl**
— **Ejnar Ølhdlr. Ordrupvej 186 Ch** ☎ **OR** 5696
Christiansholms Maskinsnedkeri Clarasvej 10 Ch ☎ OR 5211
— **Mose** Parkanlæg Chr.holmsv. 16 — Schimmelmannsv. 10 **Kl**
— Villakareers Ejerlaug Chr.holms Parallelvej 8 **Kl** ☎OR 845
Christierson Tønne v. Direktør Parkovsvej 11 G ☎**GE** 1148
Christoffersen, se endv. Christophersen, Kristoffersen
— Andr. Anlægsgartn. Begoniav. 12 **G** ☎**GE** 3441
— **H L Arbejdsmd. Fuglegaardsvænget 55 G**
— **Agner Arkitekt Ll. Fredensvej 4 Ch** ☎ **OR** 1586
— Ernst Banearb. Brogårdsvænget 6 **G**
— C Bogtr. Springbanen 107 **G** ☎GE
— Edm. Bogtr. Eivindsv. 28 **Ch** ☎OR 1905
— **Erik** Bogtrykker Skovgrdsv. 20 F **Ch** ☎OR 3977 v
— G Bogtrykker Charlottenlundv. 2 B **H** ☎HE 3958 u
— H Skov Civiling. Ved Kæret 38 **G** ☎**GE** 3012
— Poul Chauffør Jægervangen 33 **G**
— F R Direktør Niels Andersens Vej 39 **G** ☎GE 6090
— Holg. Direktør **Fragariavej 17 H** ☎ **HE** 1748
— H F Ejendomshdlr. **Marievej 4 H** ☎ **HE** 6628
Christoffersen M Enkefru Gudrunsv. 10 **Ch** ☎OR 3369
— **Poul Fabrikant Trunnevangen 1 Ch** ☎ **OR** 4428
— **B M Frue Fuglegaardsvej 15 G** ☎ **GE** 959
— Ella Fru Fuglegrdsvænget 87 **G**
— **G Fru Raadhusvej 1 Ch** ☎ **OR** 6742
— **Gerda Fru Enighedsv. 6 B Ch** ☎OR 6538
— **Stella Fru Vangedev. 228 Søbg** ☎SØ 919
— **Helga Frk. Ll. Strandv. 6 D H**
— M Frk. Annasv. 4 **H**
— Marg. Fru Kaas Allé 33 **H** ☎HE 2795
— **Valb. Frk. Callisensv. 6 H** ☎**HE** 6294 u
— K N Fuldm. Søndersøv. 26 A **G** ☎GE 238
— O H Fuldm. Holmegrdsv. 1 C **Ch** ☎OR 8595
— C B HRSagfører Vilhelmshaabvej 8 **Ch** ☎OR 124
— **H E Inspektør Strandvej 150 Ch** ☎ **HE** 3688
— R E Inspektør Lyngbyv. 339 A **G** ☎GE 826
— L P Kontorchef Sundv. 2 **H** ☎HE 2962 y
— **Ib Købmand Lindegaardsvej 41 Ch** ☎ OR 12 — 2405
Bopæl: **Ordrupvej 69 Ch**
— **S Købmd. Kildegaardsvænget 6 H** ☎ **GE** 4366
— Sv. Købmd. Strandv. 101 **H** ☎RY 1995
— Vald .Købmd. Mosegrdsv. 45 A **G** ☎GE 7048
— **Leif LRSag. Parkvænget 11 Ch** ☎**HE** 5550
— Aage Læge Udsigten 18 **G** ☎GE 986
— **Poul Maskinarb. Vangedevej 27 G**
— **A Mejerlejer Ordrupvej 159 Ch Telf. OR 1677**
— A Overmontør Mosegrdsv. 82 **G** ☎GE 2948
— J T Overpakm. Agertoften 11 **G** ☎GE 6899
— C V Postkontr. Rakelsv. 3 **H** ☎HE 5210
— **H Prokurist Tornagerv. 5 Ch** ☎**OR** 400
— Arne Repræs. Ibstrupvænget 18 **G** ☎GE 5532
— Ch. Skræderm. Bækkebo 17 **Søbg** ☎SØ 1818
— E Slagterm. Hyldegrdsv. 4 **Ch**
— Søren Snedkerm. Kongelysv. 23 **G** ☎GE 3719
— J E Sporvejsfunkt. Ellegårdsv. 22 **G**
— Henry V Tegner Exnersv. 48 **Kl** ☎OR 4674
— **N J Tømrerm. Kragovej 8 H** ☎ **HE** 2205
— Niels Vaskeriejer Vangedev. 155 **Søbg** ☎SØ 1343
— **Heinrich Viktualiehdlr. Dyssegrdsv. 57 Søbg** ☎SØ 1242
— C V Værkfører Fuglegårdsvænget 55 **G**
Christophersen Aksel Assist. Esthersv. 45 **H**
— Ella Assist. Esthersv. 45 **H** ☎HE 5943 v
— **Hans Assist. Enighedsvej 16 Ch**
— **Kai Bankbest. Gersonsvej 65 H** ☎ **HE** 6965
— G R Civiling. Gyldenholm Allé 22 **G** ☎GE 2563
— **Esther Damefrisørinde Fru Enighedsvej 16 Ch** ☎OR 1074
— Sv. Eksped.sekr. Grænsev. 7 **Søbg** ☎SØ 8111
— **E Fabrikant Vældegaardsvej 55 G** ☎ **GE** 1887
— Otto Worsøe Formd. Strandv. 153 **H**
— **Dagm. Fru Høeghs Allé 10 G** ☎**HE** 6421
— **E Fru Kolleglehaven 24 Ch** ☎**OR** 1852
— **Edel Fru Ellehøj 3 H** ☎**HE** 4301
— **Ellen Fru Esthersvej 47 H**
— Leiza Fru Melvillev. 9 **H** ☎HE 5977
— Paula Fru Ordrupv. 79 **Ch** ☎ hem.
— Ellen Frk. Prs. Alexandrines Allé 14 **Ch** ☎OR 4851
— Povl Gross. Ingersv. 34 **Ch** ☎OR 3671
— K A Ingeniør Rådhusv. 3 **Ch** ☎OR 3167
— Otto Overass. Jensløvs Tværv. 7 **Ch** ☎OR 5177
— A Repræs. Høeghs Allé 10 **G** ☎**HE** 8266
— A Skattedirektør Sankt Peders Vej 6 **H** ☎HE 6378
— **J J Skibsmægler Aurehøjvej 1 H** ☎ **HE** 205
— Poul E Snedker Strandv. 275 B **Ch**
— Ulrik Snedkerm. Mindev. 51 **Søbg** ☎SØ 9400
— **Chr. Sparekassebest. Søbredden 40 G** ☎**GE** 63
Christrup G L HRSagf. Olaf Poulsens Vej 2 **Ch** ☎HE 7553
»Chrysantha« Blomsterforretning Ordrupvej 61 B Ch ☎ **OR** 352

H. F. AAGAARD A/s ~ Kul ~ Koks ~ Olie ~ Lindegaardsvej 52, OR *2430

Cilio-Jensen H A Kunstmaler Ejgrdsv. 13 A **Ch** ☎OR 2021
Cipikoff M Fabrikant Mosegrdsv. 134 **G** ☎SØ 5715
Civilforsvarsforbundet Gentofte Kredsen Kontor Jægersborg Allé 19 **Ch** ☎OR 7219
Civilforsvarsskolen Bernstorffs Slot **Ch** ☎**OR 6512**
Claesson Holg. Tandlæge Helleruplund Allé 13 **H** ☎ HE 7446
Clan E HRSagf. Helleruplund Allé 9 **H** ☎HE 6257.
Clante Marie Skjoldgrdsv. 2 **Ch** ☎OR 1698
— Angelo Ing. Nordsv. 29 **Ch** ☎OR 7565
Clarasvænge Ejendoms A/S Inspektøren Ordrupvej 10 **Ch** ☎OR 3476
— **Mejeri** Ordrupv. 4 **Ch** ☎OR 5276
Clasen H & Søn Entreprenør Ravnekærsv. 12 Søbg ☎SØ 1105
— **Harald Tømrerm. Ravnekærsv. 12 Søbg** ☎**SØ** 1110
— Ove Tømrerm. Søborg Hovedg. 8 B **Søbg** ☎SØ 6920
Claudewitz O Assist. Emiliekildev. 52 **Kl.** ☎OR 4101
Claudi-Hansen Kirsten Fru Strandv. 217 **H** ☎HE 6174 x
— Rigmor Skoleinspekt. Frk. Vesperv. 11 **H** ☎HE 8784
Clausager Hans Repræs. Hørsholmv. 23 **G** ☎GE 7335
Clausager A Toldinspekt., cand. polit. **Christiansholmsvej 30 Kl** ☎ **OR 4492**
Clausen, se endv. Claussen, Klausen
— Helge Adjunkt Sundv. 12 **H** ☎HE 8578
— **Th. Afd.leder Ordrupv. 92 Ch**
— **C O Arbejdsmand Hyldegaardsvej 23 Ch**
— **W J Hamilton Arkitekt Ordrupvej 31 Ch** ☎ **OR 7484**
— Bruno Assist. **Høvænget 4 G** ☎**GE 5462**
— **C C Bagerm. Alrunevej 5 H** ☎ **GE 749**
— Reider Bagerm. Ranunkelv. 10 **G** ☎**GE** 5769
— C C Befragter Skovshoved Terrasse 4 **Ch** ☎OR 8220
— Jørgen Befragter Jægersborg Allé 205 G ☎GE 6156
— Esger Bogholder Broholms Allé 13 C **Ch** ☎OR 1081
— Agnes Bogholderske Ll. Strandv. 4 A **H** ☎HE 6484 u
— **Chr. Cementstøber Plantevej 31 Søbg** ☎**SØ 3829 x**
— E B Civiling. Lysagerv. 5 **Ch** ☎OR 2936
— Henrik Civiling. Eivindsv. 22 **Ch** ☎OR 3516
— K Lange Civiling. Niels Andersens Vej 41 H ☎GE 4662
— Poul C Civiling. Rådhusv. 65 **Ch** ☎OR 8762
— Kn. O Direktør Ahlmanns Allé 29 **H** ☎HE 8237
— Sv. Direktør Margrethev. 6 **H** ☎hem.
— **A Hamilton Disponent Ordrup Jagtvej 177 Ch** ☎ OR 7730
— **T Elektromek. Fruevej 14 Søborg**
— **Fanny Enkefrue Tranevænget 10 H**
— Lydie **Fabrikant Høeghsmindev. 87 H** ☎**GE 2792**
— P Fabrikant Ordrupv. 64 **Ch** ☎OR 2958
— Poul Th. **Forretningsfører Fredensvej 50 Ch**
— A E Fru Ord. Jagtv. 8 D **Ch** ☎OR 5999 u
— Agnes Fru Bregnev. 9 G ☎GE 326
— Alfrida Fru Fredensv. 48 **Ch**
— **Bodil Fru Ordrupvej 72 Ch** ☎**OR 1238**
— Else Fru **Høeghsmindeparken 8 H** ☎HE 906
— Gudrun Fru Ole Olsens Allé 6 **H** ☎ hem.
— Inge Fru Kildegrdsvænget 34 **H** ☎GE 6909
— Hj. Briand Fru Lindegårdsv. 47 D **Ch** ☎OR 8291
— Meta Fru Ellegrdsv. 41 **G** ☎GE 3657
— Petrea Fru Lyngbyv. 339 B **G**
— Valb. Fru Ingeborgv. 47 **H** ☎HE 6189
— **Helena Frk. Kirketorvet 11 G** ☎ **GE 4972**
— Niels M Gartner Lundeskovsv. 5 **H**
— Evald Gross. Tværbommen 31 **G** ☎GE 1046
— **H Wohtmann Gross. Strandvej 156 Ch** ☎ **OR 19**
— Peter Gross. Byleddet 5 **G** ☎GE 6783
— **B Ingeniør Vedbendvej 28 H**
— **E Ingeniør Jægersborg Allé 125 Ch** ☎ **GE 597**
— Helge Ingeniør Ord. Jagtv. 54 C **Ch** ☎OR 9258
— **V Ingeniør (KTAS) Elvindsvej 22 Ch** ☎ **OR 1012**
— Rasmus Ingeniør Lyngbyv. 222 **H** ☎HE 7253
— C Inspekt. Rådhusv. 65 **Ch** ☎OR 8762
Clausen Alfrida Kasserer Fru Fredensv. 42 **Ch** ☎OR 5682
— Carla Strandv. 301 **Ch** ☎OR 2664
— Kaj Kontorchef Kirsten Piils Vej 15 **Ch** ☎OR 2220
— Schach Kontorchef Tranevænget 10 H ☎HE 4600
— Sv. Korresp. Høstv. 4 **Ch**
— S A Beyer Kørelærer Ved Bommen 3 **G** ☎GE 4854
— Olaf Lagerforv. Lyngbyv. 421 **G**
— **Hans Lektor H A Clausensvej 22 G** ☎**GE 583**
— Felix Briand Lærer Søborg Hovedg. 20 **Søbg** ☎SØ 9509
— **P Mekaniker Hjemmevej 28 Søbg** ☎**SØ 5828**
— Palle Mekaniker Emiliekildev. 15 **Kl**
— Sv. H Mekaniker Høyrups Allé 3 **H** ☎HE 7356
— **Sv. W Museumsbetjent Almindingen 29 Søbg**
— Erik Oberstløjtn. Broholms Allé 10 **Ch** ☎**OR 3968**
— M Groth Organisationschef Bernstorffslunds Allé 48 **Ch** ☎OR 160
— J E Overforvalter Stolbergv. 9 **G** ☎**GE 3169**
— Aage Tølfner Overlærer Dalstrøget 177 **Søbg** ☎SØ 883
— H Papirhdlr. Løvspringsv. 3 A **Ch** ☎OR 2611
— Th. Politiass. Hjemmev. 15 **Søbg** ☎SØ 2737
— Henry Politibetj. Søborg Hovedg. 8 **Søbg** ☎SØ 4883
— J G Postbud Stolpegrdsv. 2 **G**
— Sven Professor Vilvordevej 35 **Ch** ☎**OR 604**
— A G Prokurist Knud Rasmussens Vej 15 **Søbg** ☎SØ 1681
— C Repræs. Ordrupv. 67 C **Ch** ☎OR 9314
— **C O Repræs. Dyssegaardsvej 84 Søbg** ☎ **SØ 3064**
— A Savværksejer Brogrdsvænget 3 G ☎GE 1218
— Chr. Skibsreder Søholmparken 9 **H**
— C Skomagerm. Sofiev. 1 **H** ☎HE 4674 y
— Normann V Skomagerm. Hellerupv. 43 A **H** ☎HE 1551
— **Viggo Snedkerm. Sognevej 60 G** ☎ **GE 812**
— Arnold Telegrafist Folkev. 13 G ☎SØ 8240
— Carl Vaskerieier Bomporten 4 G ☎GE 2428
— E Vicevært Branenrsv. 11 **Ch** ☎OR 9211
— **Hans Vognmand Brønlunds Allé 47 Søbg**
Clauson-Kaas Fr. W Bankprok. Gruts Allé 6 H ☎**HE 2559**
— E Fru Holmegårdsv. 6 **Ch** ☎OR 7667
— Else Fru Clarasv. 11 **Ch** ☎OR 7244
Claussen O Hjelte Civiling. Hemmingsens Allé 52 H ☎HE 3348
— **Inger Enkefru Ermelundsv. 122 G** ☎**GE 343**
— **Chr. Gross. Kirsten Piilsvej 10 Ch**
— **G ps. Postmester Bernstorffsvej 200 Ch**
Cleemann J O Ingeniør Hovmarksv. 82 Ch ☎**OR 7037**
Clemens Alice Fru Skovagervej 15 **Ch**
Clemens-Nielsen H Overlærer Fru Ellegaardsvej 45 G ☎GE 3794
Clemensen Jørn Repræs. Fuglegrdsvænget 62 **G**
Clemmensen Ebbe & Karen Arkitekter Solbakkev. 57 G ☎GE 6880
— O Billedskærer Sognev. 61 G ☎GE 4492
— Marie Direktrice Strandv. 108 **H**
— E Fru Stolpehøj 38 **G**
— C J Kontorchef C L Ibsens Vej 9 G ☎GE 1937
— V Maler Hyldegrdsv. 47 **Ch**
— **I Manufakturhandler Enighedsvej 6 C Ch** ☎ **OR 1324 x**
— **H C statsaut. Revisor Bernstorfflund Allé 9 Ch** ☎ **OR 1589**
Clemmer André Direktør Lykkev. 14 **Ch** ☎OR 6266
Clemmesen Sv. Overlæge Dr. med. C L Ibsens Vej 22 G ☎ **GE 3593**
Cletus-Petersen K M Fru Bernstorffsv. 157 **Ch** ☎OR 393 u
Cleve Signe Sekretær Svejagervej 9 H ☎ **HE 4405**
Clod-Svensson Sv. Arkitekt Lyngbvy. 421 G ☎GE 6208
Cloos Edith Fru Vingaards Allé 18 H ☎HE 1403
— Sophus Gross. Sofiev. 14 A **H** ☎HE 5925

RINGE- OG TELEFONANLÆG - Kemp & Lauritzen - Tlf. OR 700

Clorius Gerda Fru Frisersv. 3 A Ch ☎OR 2284
Coakley F Direktør Kærvangen 46 G ☎GE 5902
Coakley Lily Sproglærerinde Frk. Markvangen 9 G ☎ GE 1674
Codan Pension Strandvej 302 Kl ☎OR 1976
Cohen Ida Frk. Ll. Strandv. 12 A H ☎HE 5751
— Holger Ingeniør Valeursv. 9 H ☎HE 1227
— J L ORsagf. Parkvænget 18 Ch ☎HE 2995
Cohn Carl Civiling. Ordrupv. 48 B Ch
— E Departementschef Sommerv. 2 Ch ☎OR 2018
— Magnus Gross. Herthav. 17 Ch ☎OR 8947
— Michael Grosserer Strandvej 149 H ☎ HE 258
— Bernh. P LRSagfører Ved Kæret 18 G ☎GE 4825
Cohrt Tage Hjelm Afd.bestyrer (Baltica) cand. jur. Strandvej 86 H ☎HE 2886
— — — Bolig Strandv. 177 H ☎HE 1240
— C Fru Annettevej 3 A Ch ☎OR 638
— E Overing. Jægersborg Allé 27 Ch ☎OR 3898
— Carsten Sekr. Jensløvs Tværv. 18 Ch ☎OR 1453
Colbiørnsen H P Toldkontr. Kathrinevej 22 H ☎ HE 4238
Cold Inge Fru Ordrupgrdsv. 9 Ch ☎OR 6946
Colding Marg. Fru Ll. Strandv. 6 D H ☎HE 6441
— Poul Lektor Dr. phil. Gyldenlundsv. 5 Ch ☎OR 2225
— J Lærer Snogegrdsvej 67 G ☎GE 4427
— Aug. Overlæge Jægersborg Allé 123 Ch ☎GE 2030
— Vilh. statsaut. Revisor Henningsens Allé 23 H ☎ HE 1270
Colding-Jørgensen H Direktør Brogrdsv. 27 G ☎GE 5728
Colitt A/S Maskinsnedkeri Ny Ordrup Sideallé 2 Ch ☎OR 1881
Collard H Afdchef Ordrupvej 64 Ch ☎ OR 8763 u
Collin E Frk. Ordrup Jagtv. 44 B Ch ☎OR 5692
— Jonas LRSagf. Heslegrdsv. 41 H ☎HE 7506
— Aage Malerm. Jægersborg Allé 83 A Ch
— — Bopæl: Strandvej 202 Ch ☎ OR 5708
Collstrup Olfert Gross. Vitus Berings Allé 2 Kl ☎OR 566
Colmorn E Slagterm. Strandv. 323 Ch ☎OR 241
— — — Bolig Strandv. 272 Ch
Colorprint Kunstforlag Sundv. 6 B H ☎HE 2036
Colstrup Jens Michelsen Isenkræmmer Eskeager 3 Søbg ☎SØ 8883
Colstrup Oluf Maler Edlev. 11 H
Colov Arne M Fabrikant Ordrupv. 157 Ch ☎OR 8744
— Finn M Fabrikant Enighedsv. 6 C Ch ☎OR 7337
— E HRDommer A N Hansens Allé 16 H ☎HE 7383
Concord Line A/S Dampskibsselsk. Hellerupv. 14 H ☎HE 8068
de Coninck Jørgen LRSagf. Slotv. 38 Ch ☎OR 9153
Conné Rob. Redaktør Hartmannsv. 21 H ☎HE 615
Conradsen H H Forvalt. Jensløvs Tværv. 14 Ch ☎OR 5225
— Kn. fhv. Gross. Lindegårdsvej 12 C Ch
— H Maler Ellebækv. 51 G ☎SØ 6703
— H E Maskiningeniør Bekkasinv. 6 H ☎ HE 2213
— Otto Skræderm. Hyldegrdsv. 15 Ch ☎OR 869
Conrau E Fru Aurehøjvej 8 H ☎ HE 1274 u
Constantia Bageri Strandv. 142 H ☎HE 979
— Damefrisørsalon Strandvej 142 H ☎HE 5085
— Ejend. A/S Strandvej 227 A Ch ☎ HE 6866
— Institut Esperance Allé 2 Ch ☎HE 6130
— Hotelpension Strandv. 231 Ch ☎OR 35100
Cordes Egon Forvalter Vindestr. 8 G
Cordsen O Personalechef Poppelhøj 39 H ☎SØ 7563
— Julius Salgschef Godhavnsv. 24 H ☎SØ 3213
Corfitsen B Direktør Avnsøv. 5 A G ☎GE 2668
Corfitzen P Elektromontør Grønnevænge 23 Ch
Corinne Børnekonfektion Sundv. 6 H ☎HE 1875
Cornelius Chr. Civiling. Kildegrdsvænget 18 H ☎GE 774
Cornelius-Kndsen Kaj Optiker Gentofteg. 104 G ☎GE 5167
Corneliussen B Gross. Raagev. 17 H ☎HE 146
— P Gross. Callisensv. 39 H ☎HE 6602
— Erik Maskinm. Stjerneborg Allé 9 Søbg
Correll U Mejeriejer Gentofteg. 110 G ☎GE 3561
— — — — Bolig: Emmasv. 11 G
Cortes H Fru Blidahpark 34 H ☎HE 5696
— K Fru Hyldegrds-Tværv. 8 B Ch ☎OR 5080
— C E Kaptajn Brannersvej 5 Ch ☎ OR 271
— Kay Radioforhdlr. Ole Bruunsv. 4 Ch ☎OR 3485
Cortsen B Maskinm. Baldrianv. 27 H ☎GE 394
— K A Overtrafikkontr. Ordr. Jagtv. 48 C Ch ☎OR 4519
Cortsen-Møller H Civiling. Lyngbyvej 432 A G ☎ GE 4685
Cortzen K Fru Ordrupv. 58 Ch ☎OR 8903
Cortzen Wilh. F Direktør Broholms Allé 10 A Ch ☎OR 6383
Cortzon-Lund Charles V Skræder Søborg Hovedgade 6 A Søborg
Countess Damekonfektion Jægersborg Allé 33 Ch ☎ OR 533
la Cour Anna Fru Viggo Rothes Vej 10 Ch ☎ HE 458
— B Dornonville de Fru Broholms Allé 82 Ch ☎OR 7996
— E Dornonville de Fru Strandv. 221 H ☎HE 3066
— Karen Fru Snogegrdsv. 45 G
— M Dornonville de Fru Vinterv. 4 Ch ☎OR 105
— Jacob LRSagfører Hellerupgrdv. 16 H ☎HE 7425
— Poul Læge Kommunelæge Enighedsv. 3 Ch ☎OR 55
— L Dornonville de Oberstinde Fru Clarasv. 2 Ch ☎OR 8661
Cramer Erik Komm.lærer Brogårdsv. 93 G ☎GE 2494 u
Cray S Translatør Enighedsv. 16 A Ch ☎OR 4099
Cribb B Fru Emiliekildevej 17 B Kl ☎OR 6911
Crockett H Assist. Ellebakken 22 H ☎HE 3208
Crone Ellen Fru Søndersøv. 18 G ☎GE 1501
— Vibeke Fru Krøyersv. 29 Kl ☎OR 2252
— Kaj Fritz Direktør Bernstorffslund Allé 17 Ch ☎OR 7473
— H Chr. Korresp. Ord. Jagtv. 48 B Ch ☎OR 5996 y
— Poul Maskinm. Kirkev. 11 Ch ☎OR 9512
Cronfeldt-Thomsen F Missionær, Frk. Rygaards Allé 35 H ☎ HE 1180
Croot Ch. Redaktør Clarasv. 8 Ch
Crossland Hildur Fru Hartmannsvej 69 Ch ☎ HE 3129
Cruse Mogens Gross. Erichsensvej 9 G ☎ GE 2099
Crüger Chr. Gross. Bernstorffsv. 45 H ☎HE 4859
— Jørgen Læge Lyngbyv. 434 B G ☎GE 3954 u
Crüger-Hansen P Ingeniør Carolinevej 29 H ☎ HE 1007
»Cudi« Konfektureforr. Dyrehavevej 2 Kl ☎ OR 4915
Culmsee Maud Fodplejer Grøntoften 4 Søbg ☎ SØ 4287
— A F Kontorchef Ved Eltham 11 H ☎RY 7298 x
Cunild S Gross. Søndersøvej 9 G ☎GE 4992
Curley dream Damefrisørsalon Strandv. 84 H ☎HE 1326
Curth T Maskinm. Ord. Jagtv. 24 Ch
— Ivan Repræs. Brogrdsv. 95 G ☎GE 5491
Cyklebanens Restauration Brannersv. 2 Ch ☎OR 1269

D

Dacapo Fabrikken Christianshvilev. 12 Ch ☎OR 8610
Daell Birthe Frk. Smakkegrdsv. 155 G ☎GE 945
Daell Lillemor Frk. Smakkegrdsv. 161 G ☎GE 6417
Dagger Finn Disponent Ordrupv. 109 Ch

El-Motorreparation - Svend Holm's Eftf., Banevej 1 - Tlf. OR 2555 - 4755

Dagil Einer Instrumentmager Tranegaardsvej 56 H ☎HE 6674 u
Dahl Fl. Arkivar Mantzusvej 4 H ☎HE 590
— Frank Arkitekt Dyrehavev. 47 Kl ☎OR 4167
— **Poul A Civiling. Ll. Strandvej 18 C ☎ HE 5507**
— Bjarne Direktør Charlottenlundv. 16 H ☎HE 7448
— Carl Direktør Frederikkev. 9 H ☎HE 5571
— **E M Direktør Henriettevej 39 Ch ☎ OR 2603**
— **Holger S Direktør Kildeskovsvej 74 G ☎GE 845**
— **M C Direktør »Fortet«, Rosavej Kl ☎ OR 198**
— **Sv. Fabrikant Ordrupvej 76 B Ch ☎ OR 5065**
— Carsten Filmstekn. Lindegrdsv. 28 B Ch
— Betty Fru Ord. Jagtv. 58 D Ch ☎OR 7194 u
— Caroline Fru Ll. Strandv. 6 B H
— Ebba Fru Kildegrdsv. 89 H ☎GE 6366
— Karen Fru Strandv 110 A H
— **Magda Fru Teglgrdsv. 54 Ch ☎OR 5518**
— **Mary Fru Slotsvej 1 Ch ☎ OR 1225**
— Oda Fru Ærenprisv. 15 G ☎GE 4696
— **Rigm. Fru Blidahpark 35 H**
— Elisab. Frk. Strandv. 145 H ☎HE 7644
— K Thomsen Frk. Ord. Jagtv. 93 Ch ☎OR 3069 y
— Niels Fuldm. Gardes Allé 32 H ☎HE 872 x
— **Knud H Gas- og Vandmester Banevej 1 Ch**
— **Aage Gross. Solbakkevej 62 G ☎ GE 1970**
— **Hans S Ingeniør Fennevangen 3 G ☎ GE 620**
— Torben Komm.lærer Smakkegrdsv. 143 G ☎GE 7370
— Kai Kontorchef **Kildegaardsvej 16 H ☎ HE 4918**
— Frede Kørselchef Ahlmanns Allé 13 H
— Chr. S Maskinm. Ordrup Jagtv. 54 **Ch** ☎OR 4937
— G A **Postassist. Frk. Frændevej 5 Søborg**
— **Rich. Postmester Charlottenlundsv. 16 H ☎HE 3996**
— Hans Receptionschef Broholms Allé 12 B **Ch** ☎OR 3764 x
— Billy Sagfører Hørsholmv. 95 G ☎GE 5858
— Hans Salgschef Ingersv. 14 Ch ☎OR 9336
— **Ch. Snedkermester Tranegaardsvej 29 C H ☎ HE 6404**
— Erik Tandlæge Smakkegrdsv. 145 G ☎GE 7170
— **H I Violinbygger Kildebakkegaards Allé 17 Søbg**
Dahl-Andersen Aage Bankfuldm. Stænget 4 G ☎ GE 164
Dahl-Jensen C Assist. Enighedsv. 5 Ch ☎OR 9362
— K Fru Lemchesv. 5 H ☎HE 3750
— John Sagfører Ll. Strandv. 18 F H ☎HE 6815 y
Dahl-Nielsen Vald. Urmagerm. Vangedev. 26 G ☎GE 457
Dahl-Petersen H Fuldm. Fredensv. 39 Ch ☎OR 1980
Dahl-Sørensen Frede Fabrikant Sundv. 6 H ☎HE 1875
— — Bolig: Sundv. 10 H
Dahlerup Jens Sekr. Plantev. 3 **Søbg** ☎SØ 8442
Dahlgaard Lauge Fuldm. Blidahpark 19 H ☎HE 1335
— Tage Fuldm. Frisersv. 4 **Ch** ☎OR 3249 v
— Bertel fh. Indenrigsminister Gentoftegade 55 **G** ☎GE 960
Dahlgren Poul Revisionschef Annettev. 20 **Ch** ☎OR 8378
Dahlin Karl Frisørm. Stolpegrdsv. 35 G ☎GE 5402
— Axel Montør Dalstrøget 173 **Søbg** ☎SØ 796
— Rudy Speditionschef Chr.holms Parallelv. 7 **Kl ☎ OR 6503**
Dahlmann-Møller A Fru Gersonsv. 63 H ☎HE 5614
Dahlquist M Bogholderske Enighedsv. 16 **Ch**
— H Fru Kildebakkegårds Allé 20 **Søbg**
Dahlstrøm O V Arkitekt St. Peders Vej 4 H ☎ HE 1361 y
— **Emma Fru Strandvej 110 H ☎ HE 5927**
— Preben Tegner Rådhusv. 47 Ch ☎OR 5715
Dal Knud Direktør Hvilevej 16 H ☎HE 4521
— I Gregersen Fodpleje Frk. Sofiev. 4 H ☎HE 3910
— F E Konsulent **Hjemmev. 39 Søbg** ☎SØ 5066
Dalager A Fabrikant Ibstrupvænget 5 G ☎GE 626
Dalby C Kontorass. Hørsholmv. 23 G
Dalby-Petersen H Konditorm. Jægervangen 32 G ☎GE 6791
Dalgaard Eric Afd.ing. Skovrankev. 9 G ☎GE 1986
— Helga Fru Sønderengen 103 **Søbg** ☎SØ 3454
— J Frk. Ll. Strandv. 8 B H ☎HE 299
— Carl Gross. Dronn. Louisesv. 11 **Ch** ☎HE 3285
— **Ch. Gross. Ridehusvej 14 G ☎ GE 2171**
— **H Gross. Dronn. Louisevej 15 Ch ☎HE 663**
— B Kasserer Tværbommen 7 G ☎GE 2124
— Sv. Aa. Overass. Snogegårdsv. 62 G ☎SØ 4198
Dalgas Sv. Chr. Overinsp. Hartmannsv. 57 A **Ch** ☎HE 7981
Dalk G Kontorist Vangedev. 100 **G**
Dalkjær Per Fabrikant Ll. Strandv. 28 **H** ☎HE 3024
— **Ib Sagfører Ordr. Jagtvej 48 D Ch ☎OR 2047**
Dall H P Eksped. Carolinev. 1 **H**
— Ane Fru Gardes Allé 1 H ☎HE 3953 y
— Olga Fru Ll. Strandv. 18 G H ☎HE 3936
— M Oberstløjtn. Rygrds Allé 39 H ☎HE 8570
Dall-Andersen Anna Dameskræderinde Kongelysv. 7 G ☎GE 2257
Dall-Qvist E Chauffør Plantev. 27 **Søbg** ☎SØ 5769 x
Dalmark Aase Fru Bernstorffsv 171 Ch ☎OR 1409
— P C J Læge Bernstorffsv. 171 **Ch** ☎OR 5703
Dalmo Inge Fru Viggo Rothes Vej 16 **Ch**
Dalsager Sv. Overlærer Hjemmev. 50 **Søbg** ☎SØ 2411
Dalsbo Carl Vinhandler Ærenprisvej 5 G ☎GE 2579 x
Dalsgaard Sv. A. Assist. Frændev. 3 **Søbg** ☎SØ 2130
— K H Fabrikmester Hørsholmv. 53 **G**
Dalsgaard-Andersen E Ing. Ny Ordrup Sidealle 5 **Ch**
Dalsgård G O Arkitekt Svanemøllev. 114 **H** ☎HE 3000
Dalskjær Robert Murerm. Dyssegrdsv. 10 **H** ☎GE 1124
Dalskov C J Tapetserer Jensløvsv. 15 Ch ☎OR 3137
Dalsten R Værkfører Polarvej 7 H ☎SØ 3817
Daltoft K Fru Lyngbyvej 220 **H** ☎HE 1089
— Sv. Erik Kontorchef Aurehøjv. 1 H ☎HE 6729
Daltung Alfr. Elektroinstall. Tranegaardsvej 66 H ☎ HE 596
Dam Ole Antikvarboghldr. Jensløvs Tværv. 3 A Ch ☎OR 7812
— H P Bankass. Jensløvs Tværv. 1 B Ch ☎OR 6159 y
— Edith Bibliotekar Vedbendv. 4 H ☎GE 3689 y
— Inger Danselærerinde Fru Johannev. 20 **Ch ☎ OR 1736**
— Henry Direktør Hegelsv. 17 Ch ☎OR 5858
— **Nyboe Direktør Bernstorffsvej 169 Ch ☎ OR 382**
— **Kaj Fabrikant Vemmetofte Allé 12 G ☎GE 846**
— Laur. Fabrikant Strandv. 223 Ch ☎HE 5799
— A Fru Prs. Alexandrines Allé 18 **Ch** ☎OR 3126 y
— L Skeel Fru Høyrups Allé 3 **H**
— M Fru Vingrds Allé 71 H ☎HE 1938
— **Sigurd Ingeniør Mosegrdsv. 98 G ☎GE 5969 v**
— Emil Lagereksp. Mosegrdsv. 72 G ☎GE 3978
— Johs. Læge Mindev. 26 **Søbg** ☎SØ 3360
— **C Murerm. Herredsvej 17 G ☎ GE 3417**
— Jens Murer Herredsv. 17 G ☎GE 6905
— Aage Repræs. Ved Kæret 32 G ☎GE 5560
— **N Skotøjsfabr. Bramsv. 4 Ch ☎ OR 1464**
— **Fr. Varmemester Gjentoftegade 60 G**
— **Carl J Vognmand Snerlevej 7 G ☎ GE 3720**
Dam-Larsen Else Fru Skovgrdsv. 20 B **Ch** ☎OR 6919
Dam-Nielsen Inger Trafikkont. Rådhusv. 7 Ch ☎ OR 457
Damberg O Sporvejsfunktionær Ellebæksvej 5 G
Dambmann Carla Frue Vangedevej 236 A Søbg ☎SØ 2600
Damborg G Arkitekt Ibstrupvænget 5 G ☎GE 2638
— O Sporvejsfunkt. Ellebækv. 5 G ☎GE 6410
Damborg-Larsen Th. Overpostbud Ordrupvej 7 Ch ☎ OR 3077

ISENKRAM ~ Johs. Tofte, Jægersborg Alle 23 ~ Tlf. OR 369~3229

Dambæk Jørgen Gross. Slotsv. 49 **Ch** ☎OR 8559
Damernes Roklub Hellerup Lystbaadehavn Strandparksvej 40 H ☎ HE 35043
Damgaard Willi Assist. Strandparksv. 24 H ☎HE 3273 x
— V Boghandler Vangedevej 33 G ☎GE 2555
— — — Bopæl: **Vangedevej 31 C G**
— **P Formand Strandparksvej 22 H**
— **Ellen Fru Mylius Erichsens Allé 15 H ☎ HE 851**
— Pearl I Fru Eivindsv. 31 Ch ☎OR 4396
— **V Fru Vangedevej 238 Søbg**
— **P** Gross. Ordrupdalvej 17 **Ch ☎ OR 331**
— W Købmd. Strandv. 98 H ☎HE 823
— **Bern. J Mælkehdlr. Byledet 8 G**
Damgaard-Jørgensen B Vesterbyv. 19 G ☎GE 3707
Damgaard-Larsen N Lærer Snogegrdsv. 39 G ☎GE 5400
Damgaard-Mørch Per Læge Lyngbyv. 434 A G ☎GE 6673
Damgaard-Nielsen H O Direktør Tuborgvej 76 H ☎ HE 3505
Damgaard-Thygesen Marie Inspektør Frk. Ordrupvej 159 Ch ☎ OR 5678
Damkier M Redaktør Skovbrinken 10 Ch ☎OR 9257
Damkilde Anker Forr.f. Fuglegrdsvænget 11 G ☎GE 6724
Damm K Berider Mosehøjv. 7 Ch
— M Disponent Jensløvs Tværv. 22 Ch ☎OR 9118
— A Fru Maglemosev. 2 **Ch** ☎HE 455 u
— Grethe Fru Ordrupv. 57 **Ch** ☎OR 5477
— **Hanna Fru Biscuitfabrik Sauntesv. 9 G ☎ GE 1244**
— Inge Fru Clarasv. 1 C **Ch** ☎OR 8919
— H Malerm. Ordrup Jagtv. 71 **Ch** ☎OR 6517
— **P Murerformd. Ravnekærsvej 4 Søbg**
— J Prokurist Springbanen 101 G
Damsgaard J Assurandør Bellevuekrogen 16 **Kl** ☎OR 5844
— Margr. Frk. Ærenprisv. 1 G ☎GE 5480
— **Ove Repræs. Holmegaardsvej 1 E Ch**
— Tage Repræs. Hyldegrds Tværv. 10 **Ch** ☎OR 7241
— **Olga Viceskoleinspektør Blidahpark 18 H ☎ HE 1247**
— B & O Kirkev. 26 **Ch**
Damsholt H Lærer Fæstev. 12 **Søbg**
— **Sven Forlagsboghdlr. Kollegiev. 4 Ch** ☎OR 7741
Damtoft T Komm.lærerinde Polarv. 17 H ☎HE 5543
Dams Ib Lærer Mosegrdsv. 118 **G** ☎SØ 5125
— **T P Sporvejsfunkt. Solbakkevej 60 G**
Dan Ebba Fru Ord. Jagtv. 165 **Ch** ☎OR 1803
— H I Læderhandler Søborg Hovedg. 29 **Søbg** ☎SØ 803
— 's Kolonial Esthersv. 25 H ☎HE 5017
— Fl. Receptionschef Gl. Vartovv. 38 H ☎RY 8800
— **Chr. Skomager Ellegaardsvej 82 G**
Dana Cementvarefabr. A/S Gammelmosevej 9 G ☎ 87 79 90
Dana Film Sønderdalen 39 Søbg ☎SØ 2854
Dana Hegn Taffelbays Allé Hellerup Godsbanegaard ☎HE 4050
Danahøj Smørforretning (H J Nilsen) Strandvej 209 H ☎ HE 1662
Danborgs Trædrejer Sauntesv. 15 G ☎GE 4962
Dandanell Elly Dameskræderinde Hyldegrds Tværv. 3 Ch ☎OR 3774 y
— M Dameskræderinde Edelgave Allé 9 G ☎GE 2739
— A P Smedem. Edelgave Allé 9 G ☎GE 2739
— J Svejser Hyldegrds Tværv. 1 **Ch**
Danholt I J M Enkefrue Adolphsvej 8 G ☎ GE 496
Dania Bæltefabrik Vesterbyv. 16 G ☎GE 7481
Danica Frugtforr. Rebekkavej 36 H ☎ HE 3801
— **Sæbefabrik** Gersonsv. 81 **H** ☎**HE 5968**
Daniel Jørgen Ingeniør Ord. Jagtv. 40 C **Ch** ☎OR 6854
Danielsen Kaj Bankfuldm. Munkegrdsv. 11 Søbg ☎SØ 435
— C Brandchauffør Ordrupv. 98 A **Ch** ☎OR 4094
— **Georg Chauffør Hyldegrdsv. 60 Ch**
— **Ejner Direktør Onsgrdsvej 35 H ☎HE 6263**
— B Fabrikant Høeghsmindev. 83 G ☎GE 2026
— **B Fabrikant Ordrupvej 2 Ch ☎ OR 1063**
— Edith Forstanderinde Blidahpark 18 H ☎HE 1282
— Bodil Fru Jensløvs Tværv. 2 **Ch** ☎OR 9373
— E Fru Rebekkav. 40 **H**
— Grete Fru Kløckersv. 8 B G ☎GE 5570
— Grethe Fru Høeghsmindeparken 9 **H** ☎HE 1843
— **Gudrun Fru Høeghsmindevej 13 G ☎ HE 1864**
— Johanne Fru Kathrinev. 11 H ☎HE 713
— Kirsten Fru Vingårds Allé 65 **H** ☎HE 8195
— R Fru Hagens Allé 17 **H** ☎HE 6311
— Rosa Fru Jomsborgv. 27 H ☎HE 3346
— **Emmy Frk. Henrik Hertz Vej 8 Ch**
— **Brdr. Guldsmede Ordrup Jagtvej 24 Ch ☎OR 3593**
— Gustav Guldsmed Ordr. Jagtvej 38 **Ch**
— **Ernst Malerm. Hyldegaardsvej 58 Ch ☎ OR 2931**
— N Maskinm. Vesterbyvej 23 G ☎GE 4027
— **Sv. Møbelpolstrer Baunegrdsv. 3 G ☎GE 3578 v**
— **J E Repræs. Fredensv. 20 Ch ☎OR 7153**
— **Otto Sekretær Plantagevej 18 G ☎ GE 4364**
— Knud Skibsmægler Kærmindev. 17 G ☎GE 5704
— Otto Skibsreder Merianv. 21 H ☎GE 4306
— Aage fhv. Skotøjshdlr. Tranegrdsv. 29 C H ☎HE 5668
— **A Tapetsererm. Sønderengen 10 Søbg ☎ SØ 4240**
— **Rich. Vicevært Gjentoftegade 49 G ☎ GE 3466**
— Axel Vognmand Hyldegårdsv. 32 A **Ch** ☎OR 7529
— E Værktøjsmager Ordrupv. 134 D Ch
Danielsson G Revisor Ordrupv. 134 A **Ch** ☎OR 6604
Danish Agency of Commerce Hellerupv. 52 H ☎HE 8204
— **Egg-Export Comp. The** Gersonsv. 7 **H** ☎Centr. 9505
Danmark Det gjensidige Forsikringsselskab Distriktskontor Gentofteg. 27 G ☎GE 1097
— — Hellerupv. 43 **H** ☎HE 5510
— Distriktskontor Strandv. 82 **H** ☎**HE** 6782
Lindegaardsvej 8 Ch ☎ OR 5056
Danmark Spædbørnshjemmet Rosav. 11 **Kl** ☎OR 1340, Køkken ☎OR 2486 og Funktionærer ☎OR 35019
Danmarks Akvarium Strandv. 233 **Ch** ☎HE 3283
— **Fiskeri & Havundersøgelser** Charlottenlund Slot, Jægersborg Allé 1 J **Ch** ☎HE 8550
— **geologiske Undersøgelser** Rådhusv. 36 Ch ☎OR 5787
— **Tekniske Museum Dantzfelts Allé 8 H ☎HE 7861**
Dannevang Sv. Forretn.fører Vingårds Allé 61 **H** ☎HE 1332
Dannisgaard Axel Malerm. Strandv. 147 **H** ☎HE 3530
Dannisse Arne Gross. Prs. Alexandrines Allé 13 Ch ☎ OR 3207
Danol Gulvbelægning Hyldegrdsv. 41 Ch ☎OR 655
Dansk se tillige Danske
— **Baadeserviee** A/S Skovshoved Havn Ch ☎OR 9243
— **Bicycle Clubs Bane Brannersv. Ch ☎OR 518**
— — — — **Banesekr. ☎ OR 2918**
— **Chemaco** A/S Gl. Vartovv. 40 H ☎RY 9501
— Esso A/S, se Esso Service
— **Kunstflidsforening** skolen for beskæftigelsesterapeuter Aurehøjv. 24 H ☎HE 4661
— **Ligbrændingsforening** Kirketorvet 17 G ☎GE 2432
— **Lokomotivmands Forening** Hellerupv. 44 **H** ☎HE 7269
— **Møbelindustri** Bomporten 1 **G** ☎**GE** 5297
— **Nordisk Metalindustri** Esthersv. 43 H ☎HE 6049
— **Norsk Samarbejde,** Fondet for Ermelundsv. 105 G ☎GE 6066
— **Olie Central** Søborg Hovedg. 14 A **Søbg** ☎**SØ** 19
— **Oliefyr** Service Lyngbyv. 303 A H ☎GE 2061

H. F. AAGAARD A/s ~ Kul ~ Koks ~ Olie ~ Lindegaardsvej 52, OR *2430

Dansk Porteføljefabrik Jægersborg Allé 19 Ch ☎OR 8972
— **Rødekors' Spædbørnehjem** Skovv. 2 **G** ☎**OR 2883**
— **Shell Service Station** Lyngbyv. 318 **H** ☎**GE 534**
— **Smørforsyning** Jægersborg Allé 25 **Ch** ☎OR 224
— — Strandv. 157 **H** ☎**HE 53**
— **Sulky & Speedcar Industri** Ord. Jagtv. 201 **Ch** ☎OR 7315
— **Tennis Club Rygrds** Allé 73 **H** ☎**HE 2373**
— **Tøræg Fabrik** A/S Gersonsv. 7 **H** ☎HE 544
Danske, se tillige Dansk
— **Kamelhaarsindustri, Den** Grusbakken 13 **G** ☎ 87 70 86
— **Rengørings Selskab, Det** A/S Nordre Birk **Afd.** Lyngbyv. 217 **H** ☎**HE 6511**
— **Røde Kors** Kredsen for Gentofte Komm., Viggo Rothesv. 27 **Ch** ☎HE 1777
— **Securitas, A/S** Kontor for Nordre Birk Vægtergaarden, Lyngbyvej 217 **H** ☎**HE 7363 & 7763**
— **Travselskab, Det,** se Travselskab
Dansten Esli Prokurist Paa Højden 19 **H** ☎ **GE 3538**
Dantzer D Fru Jensløvs Tværv. 11 **Ch** ☎OR 1113
— Karen Fru Ordrup Jagtv. 173 **Ch** ☎OR 3279 x
Dantzer-Sørensen H Frue Ll. Strandvej 18 F H ☎ **HE 6746 y**
Danvico I/S Hdlsfirma Enighedsv. 20 **Ch** ☎OR 5014
Danvig A M Redaktør Teglgrdsv. 11 **ACh** ☎OR 2309
Dano H H Boghandler Jægersborg Allé 5 **Ch** ☎OR 3840
— — — **Bopæl: Norasvej 18 Ch** ☎ **OR 2035**
— **G Bogholder Stolpegrdsv. 23 G**
— Ivar Civiling. Emiliekildev. 6 C **Kl** ☎OR 9306
— **K Civiling. Mylius Erichsens** Allé 17 **H** ☎**HE 2976**
— Emmy Fru Vinterv. 5 **Ch** ☎OR 2746
Darborg Ingolf Annasv. 2 **H** ☎HE 8653
Darling E Fiskehdlr. Baunegaardsvej 5 G ☎ **GE 1118**
Darr J W Fabrikant Fyrrehøj 9 **H** ☎HE 8750
Darre W Fru Carl Baggers Allé 16 **Ch** ☎OR 6192
— A K Fuldm. Holmegaardsvej 38 **Ch** ☎ **OR 5200**
— **A Gross. Stigaardsvej 22 H** ☎ **HE 1744**
— **N O Oberstinde Lindegaardsvej 10 A Ch** ☎ **OR 3563 u**
Darville Helge Repræs. Solbakkev. 53 **G** ☎GE 4674
Darwin Blomsterhdl. Bernstorffsv. 13 A **H** ☎HE 4426
Daugaard K Bille Bankfuldm. **Sømarksv. 21 H** ☎ **HE 5880**
— **E Enkefrue Sømarksvej 23 H** ☎ **HE 2869 y**
— I Fru Ordrupv. 76 **Ch**
— Valb. Fru Hyldegrdsv. 16 A **Ch** ☎OR 6974 v
— C A Stabsintendant Enighedsv. 10 **Ch** ☎OR 4914
Daugbjerg Sv. Gross. Schimmelmannsv. 47 Ch ☎**OR 1744**
Dausgaard Aage Kontorchef Kollegiehaven 13 **Ch** ☎ **OR 6970**
David Ib Assist. Enighedsv. 16 B **Ch** ☎OR 9338
David Ingolf Skuespiller Anemonev. 66 **G** ☎GE 7166
Dawids A C Ingeniør **Hambroes Allé 80 H** ☎ **HE 6152**
Davidsen Detlef A Bankfuldm. Fredensv. 50 **Ch** ☎OR 8260
— **Hjalmar** Direktør **Hultmannsvej 4 H** ☎**HE 6811**
— Elise Fru Stænget 6 **G** ☎GE 3730
— R Fru Henriettev. 4 **Ch**
— **Vibeke** Fru **Tranegrdsvej 72 H** ☎**HE 6940 y**
— **Hedda Frk. Callisensvej 20 H** ☎**HE 4978 x**
— J P Montør Stolpehøj 52 **G**
— Chr. Overassi. Havnev. 2 **H** ☎RY 9702
— **S A Rentier Vemmetofte Allé 15 G** ☎ **GE 2593**
— V E Repræs. Ahlmanns Allé 9 **H** ☎HE 1129
— A E Smedem. Ordrupv. 143 **Ch** ☎OR 4864
Dawis Ib fhv. Skibsfører **Ericavej 145 Søbg** ☎ **GE 5063**
Davy A Fabrikant Hagens Allé 4 **H** ☎HE 4391
Debel Marius Skomagerm. Hyldegrdsv. 24 **Ch** ☎OR 9484
Deber Cordia Kioskejer **Raadhusvej 6 Ch** ☎ **OR 3576**
— **J F Snedker Jensløvs Tværvej 10 Ch**
Deckmann Kn. Eksped. Bronlunds Allé 12 **H** ☎HE 7342
Dedenroth J Bryggeiarb. Anemonev. 22 **G**
— G W Sporv.funkt. Anemonev. 22 **G** ☎GE 1472
Dederding P V ORSagf. På Højden 16 **H** ☎GE 2400
— P V ORSagf. Paa Højden 16 **H** ☎GE 2400
Degenkolv I Hjorth Fru Vangedevej 50 G
Degenkolw Kurt Postpakm. Gentofteg. 9 **G** ☎GE 120
Degn Knud Ingeniør **Gyldenlundsvej 33 Ch** ☎ **OR 3284**
Dehlholm Børge Apoteker **Ved Eltham 17 H** ☎RY 1220
— Paul Arkitekt Gruts Allé 3 **H** ☎HE 8792
— B Bygningsinspekt. Strandv. 48 A **H** ☎**HE 7280**
— B Fru Bøgev. 6 **H** ☎**HE 3451**
Dehn Emil Fuldm. Ærenprisv. 29 **G** ☎hem.
Dehn Verner Vicevært Charlottenlundv. 2 C **Ch** ☎HE 620 u
Deichmann A W Anlægsgartn. **Ejgrdsv. 24 Ch** ☎ **OR 1232**
— C Anlægsgartner Tranegårdsv. 50 **H** ☎HE 8934
— Georg Anlægsgartn. Fuglegrdsvænget 87 **G** ☎GE 5871 v
— Vilh. **Arbejdsmd. Strandvej 315 B Ch**
— Fl. Befrugter Blidah Park 23 **H** ☎HE 7574
— E M Blomsterhdlr. Havearkitekt **Raadhusv. 2 Ch** ☎OR 670 & OR 5570
— — — **Bopæl: Gyldenlundsvej 21 Ch** ☎ **OR 3680**
— E Direktør Kildegrdsv. 14 A **H** ☎HE 5002 x
— Rita Fru Jomsborgv. 13 **H**
— Ruth Fru Ellegrdsv. 90 **G**
— Otto Frugthldr. Strandv. 181 **H**
— Poul Fuldm. Rådhusv. 5 **Ch** ☎OR 300
— **V J Gartner Strandvej 171 a H**
— Willy Malerm. C L Ibsens Vej 36 **G** ☎GE 4994
— **R Manufakturhdlr. Kirkehøj 15 H** ☎ **GE 4049**
Deker Inger Fru Fuglegrdsvænget 33 **G** ☎**GE 3704**
Dela-Jensen J Direktør Strandv. 231 **Ch** ☎HE 3617
— O Salgschef Rådhusv. 1 **Ch** ☎OR 9434
Delager H J Typograf **Vangedevej 236 A Søbg** ☎ **SØ 968 u**
Delahouse André Direktør Onsgrdsvå 27 **H** ☎HE 1603
Deleuran E Boghdlr. Henningsens Allé 5 **H** ☎HE 763
— **J P Laboratorieass. Nymosevej 21 G** ☎ **SØ 2545**
Delfs E Direktrice Stolpehøj 62 **G**
Delin Aage Gross. Smakkegrdsv. 94 **G** ☎GE 1914
Dellgreen-Jensen E Damefrisørinde Kildegaardsvej 12 H ☎ **HE 5009**
Dellheim L Gross. **Gardes Allé 5 H** ☎ **HE 7891**
Delmar V LRSagf. Dr. jur. Baunegaardsvej 75 H ☎ **HE 3907**
Demuth Dagny Konfektureforr. Dyrehavev. 15 **Kl** ☎OR 4104
— Knud Repræs. Dyrehavev. 13 **Kl** ☎OR 4054
Dencker J Forretnf. Rebekkav. 36 **H** ☎HE 7319
— Erik Fuldm. Tværbommen 19 **G** ☎GE 5139
Dener-Madsen H Brandmd. Stolpehøj 26 **G** ☎GE 5146 y
Denk M Fru Herthav. 1 **C Ch** ☎OR 5093
Denker E Bankassist. Koglevej 10 G ☎ **GE 4320 v**
Denhøj Clara Skønhedsekspert Rådhusv. 2 **Ch** ☎OR 2166
Denman Aage Gross. Adolphsv. 28 A **G** ☎GE 4847
Dennig L Bageri Vangedev. 34 A **G** ☎GE 3891
— — — Bolig Snogegrdsv. 8 A **G**
— W Bagerm. Vangedev. 34 A **G**
Dessau Ralph Civiling. Jensløvs Tværv. 1 A **Ch** ☎OR 6233
Dessau Einar Direktør Civilingeniør **Baunegaardsvej 50 H** ☎ **GE 3520**

Særprægede Belysninger ~ Kemp & Lauritzen ~ V. Voldgade 9 ~ C. 936

Dessau Alice Fru Charlottenlundv. 26 H ☎HE 8757
— Coral Fru Tranevænget 10 H ☎ HE 4708
Dethlefsen S Direktør Strandv. 435 Kl
— Herdis fhv. Oversygepl. Frk. Strandv. 145 H ☎HE 3920
— Johs. Sekr. Ridebanevang 16 G ☎GE 7361
Dethlefsen Inge Frk. Ll. Strandvej 6 B H ☎ HE 1808 v
— A Kontorchef Lorcksvej 4 G ☎ GE 772
van Deurs Wilh. Lektor, cand. polyt, Frugtparken 7 G ☎ GE 2633
— Knud Styrmd. Nymose Huse 42 G ☎GE 1359
Deuschle K V Formand Phistersv. 31 H ☎HE 747
Devantier Kaj Forr.fører Strandv. 134 H ☎HE 4491
— M H Sadelmagerin. Ved Renden 29 Søbg ☎SØ 2066
Deventer J Ingeniør Søbakken 25 Ch ☎OR 5643
Dewulff Holg. Gross. Jensløvsv. 16 Ch ☎OR 3330
— Mogens Gross. Enighedsv. 6 C Ch ☎OR 4240
— H Repræs. Maglemosev. 13 H ☎HE 5211
van Dhürbourgh J Ingeniør Ll. Strandv. 26 H ☎HE 3033
Dibbern E Holger Kontorchef Hovmarksvej 26 Ch ☎ OR 2082
Dich Tove Frk. Ordrupv. 64 Ch ☎OR 6279 x
Dichmann-Petersen P Afd.chef Bernstorffsvej 55 A H ☎ HE 3604
Dicksen Chr. Manufakturhdlr. Carollnevej 5 A H ☎ HE 2302
Diderichsen P Afd.ing. Bomporten 40 G ☎GE 7508
— Kirsten Fru Jægersborg Allé 9 Ch ☎ OR 4471 x
— Overlærer Frk. Trunnevangen 5 Ch ☎OR 6179 u
— P R Prokurist Teglgrdsv. 48 Ch ☎OR 7169
— Ingolf Varmem. Hellerupv. 51 D H ☎HE 6942
Diderichsen Erik Repræs. Ordrup Jagtvej 58 D Ch ☎OR 6296
Diderlksen Ellen Fru Skovkrogen 2 Ch ☎OR 7974 y
— C Gross. Mosehøjv. 32 Ch ☎OR 3096
— André Modehdlr. Phistersv. 31 H
— D O Prokurist Ordrupv. 16 Ch ☎OR 4449 v
— Maurice Slagterm. L E Bruuns Vej 28 Ch ☎OR 2030
— Kaj Smed Stolpehøj 22 G
Didrichsen E Gross. Gyldenholm Allé 30 G ☎ GE 1571
Didriksen K Bogholderske Fru Enighedsv. 6 F Ch ☎ OR 5235 v
— E Fru Ejgaardsvej 16 A Ch ☎ OR 942
— K Korresp. Ord. Jagtv. 97 Ch ☎OR 7509
— K M LRSagf. Smakkegrdsv. 107 G ☎GE 5424 x
Dieck Franz Artist Fortunv. 45 Ch ☎OR 4559
Diederich Inger Kontoriss. Tranegaardsvej 51 A H ☎ HE 4269 x
Diemar P Herskind Civiling. Gersonsvej 71 H ☎ HE 3797
Diemer B Assist. Ll. Strandvej 4 B H ☎ HE 5137
— Frode Civiling. Niels Andersens Vej 9 B ☎HE 8398
— Asta Fru Plantev. 35 Søbg
— A M Købmd. Vedbendv. 14 G
Diersen K Direktør Eggersv. 10 H ☎GE 4782
Dieterichsen Osv. Overassist. Hellerupvej 86 H ☎ HE 1439
Dietrich Emilie Fru Bernstorffsv. 133 H ☎OR 4562 y
— Ellen Fru Christianavej 35 Ch ☎ OR 1062
— Ida Fru Ordrupv. 35 A Ch ☎OR 1549
Dietsch W Direktør Gersonsvej 75 H ☎ HE 1741
Dietz Fritz Overmontør Rakelsv. 3 H ☎HE 1691 x
Dige H E Snedkermester Ordrupvej 88 A Ch ☎ OR 2483
Dilworth Mary Enkefrue Lle Strandvej 18 G H ☎ HE 727
Dindorp E Chauffør Stolpehøj 66 G
— Kr. J Vognmd. Snogegrdsv. 64 G ☎SØ 4326
Dinesen J K Civiling. Ordrupv. 78 A Ch ☎OR 7437
— B Departementschef Ingeborgv. 17 Ch ☎OR 1622
Dinesen G C Direktør Kildeskovsv. 6 G ☎GE 2708
— Erna Forstanderinde Hartmannsv. 70 Ch
— Ellen Fru Raadhusv. 3 Ch ☎OR 4837
— M Frk. Ordrup Jagtvej 71 Ch
— E Neergaard Gross. Henningsens Allé 28 H ☎HE 2323
— C Kommandørkapt. Eggersvej 30 H ☎ GE 2216
— Erik Sekr. Maltegårdsv. 20 G ☎GE 1878
Dinsen, C Vognmd. Sundvej 16 C H ☎HE 4649
Dirach K Gross. Sønderbakken 47 G ☎GE 1458
Dirach Hanne Jordemoder Sønderbakken 47 G ☎GE 1458
Dirckink-Holmfeld F A Baron Civiling. Holgersvej 11 Ch ☎ OR 2815
Dircks Åse Fru Ordrupdalv. 35 Ch ☎OR 288
Dirksen D Pensionatejer Wernersv. 10 Ch ☎OR 35047
Ditlev Tage Skotøjsarb. Lyngbyv. 425 G
Ditlevsen L N Bankdirektør Lindegrdsv. 8 Ch ☎ OR 146
— M Fru Ordrupvej 98 B Ch ☎ OR 4938 u
— P LRSagf. Garderhøjv. 7 G ☎GE 2995
— J Overlærer Lyngbyv. 423 G ☎GE 989
Ditmar Aase Fru Bernstorffsv. 184 Ch ☎OR 7987
Diwa Manufacturing Company Gjentoftegade 43 G ☎ GE 1300
Diva Trikotage-Fabriksuds. Jægersborg Allé 44 Ch ☎ OR 5882 x
Djarling F Mekaniker Fuglegrdsvænget 76 G
Djervig H Mekaniker Vangedev. 32 L G
Djuurhus-Petersen Leif Malerm. Lindegrdsv. 14 Ch ☎OR 67
— L Mejeriejer Fru Ledreborg Allé 2 G ☎GE 966
Dodensig Thorleif Bagerm. Sognev. 53 G ☎GE 3885
Dohm E Fru Højsgaards Allé 70 H
»Dohns Minde« Børnehjemmet Ordrupshøjvej 1 Ch ☎ OR 2532
Dokker K Redaktør Holmegrdsvej 1 C Ch ☎OR 6925
Dollerup Alf. Mekaniker Anemonevej 23 G ☎GE 254
Dolmer Marie Overlærer Frk. Heeghsmindeparken 5 H ☎ HE 2521
Dolriis K Portør Bellevuev. 9 Kl ☎OR 4176
Dominia A/S Varmem. Evanstonev. 8 B H ☎RY 4577 u
Donatzky Otto Journalist Skovagerv. 15 Ch ☎OR 2050
Donnér S H Direktør Hartmannsvej 3 H ☎ HE 4441
Donnerup J O Direktør Strandv. 885 Kl ☎OR 885
Donsby Else Juul Lærerinde Fru Nymose Huse 64 G ☎GE 472
Donskov A Install.assist. Ellemosev. 111 H ☎GE 4922
Doose C J Direktør Strandvej 136 B H ☎ HE 2509
Dorofejeff A Ingeniør Annasvej 4 H
Dorph-Hansen K Maler Fuglegrdsvænget 74 G ☎ GE 650
Dorph-Petersen K Red.sekr. Blidahpark 3 H ☎HE 2412
Dorrec A/S Gersonsvej 7 H
le Dous Kai Buntmagerm. Søbakken 2 Ch ☎ OR 5390
Drabitzius Betzy Enkefrue Baldrianvej 6 H ☎ GE 2130
Drachmann Aase Fru Kildegårdsv. 10 H ☎HE 6288
— H Fru Ordrup Jagtv. 52 A Ch ☎OR 6177
— K Fru Ordrupv. 134 E Ch ☎OR 3473 x
Dragby Karen Fru Gentofteg. 33 G ☎GE 2830
Draggard W Direktør Egebjerg Allé 3 H ☎HE 7674
Dragkjær Erna Fru Sømarksv. 18 H ☎HE 4976
Dragsted Bent Elektro-Installatør Mosegrdsv. 43 B G ☎GE 4005
— Fride Fru Ibstrupvænget 6 G ☎GE 3371 v
— Kirsten Frk. Ellebakken 26 H ☎HE 1905
— F ORSagfører Kildeskovsvej 45 G ☎ GE 1258
— Poul Jørgen Læge Ledreborg Allé 40 G ☎GE 7250
Dragvig E Fru Strandvej 359 Kl ☎ OR 7629
Draskau R Fru Brannersv. 7 Ch ☎OR 5623 v
— P Salgschef Snerlevej 3 G ☎GE 6237

El-Husholdningsmaskiner - Svend Holm's Eftf., Banevej 1 - Tlf. OR 2555

Drastrup R Direktør Fru Strandv. 235 Ch ☎HE 6340
— **Carla Fru Jægersborg Allé 27 B Ch ☎OR 1834 y**
Drechsler A Fru Høyrups Allé 27 H ☎HE 3699
— Kuno Prokurist Vilvordev. 53 **Ch** ☎OR 196
Dreiager Chr. Fabrikant Skovmosev. 17 G ☎GE 7140
Drejer Anna Frk. Strandv. 171 C **H**
— Elisab. Frk. Tværbommen 45 G ☎GE 3611
— A Axelsen Redaktør, cand. polit. Søtoften 6 G ☎GE 1386
Drent C Politibetj. Herredsv. 37 **G**
Drescher Inger Maasøse Fru Søgrdsvej 3 A G ☎GE 2472 u
Dresling Otto Kontorchef Christiansvej 1 Ch ☎ **OR 6095**
Dresmer A Inspekt. Tranegrdsv. 72 **H** ☎HE 2774 v
Dressel B Farvemester Vangedevej 236 A Søbg
— Ludv. Farvemester Vangedev. 33 B G ☎GE 1487 v
— Sv. Salgsinspekt. Ll. Strandvej 6 B H ☎HE 5071
Dresing D LRSagf. Phistersv. 27 **H** ☎HE 1329
Dressing G Major Jægersborg Allé 68 A Ch ☎OR 3124
Dressler O Fru Dyrehavevej 8 Kl ☎OR 4269
Drevald O Tlf.montør Byledet 32 G ☎GE 2376 u
Drewes Ove Direktør Blidahpark 30 H ☎HE 4888
— L Frk. Vangedev. 32 H G ☎GE 3989 x
— **Aage Kontorchef Løvspringsv. 1 E Ch ☎OR 7080**
— Knud Vinimport Slotsv. 3 Ch ☎OR 7476
— — — Bolig: Slotsv. 3 **Ch** ☎OR 4091
Drewsen H Chr. Formd. Højsgrds Allé 63 H ☎GE 2606
— Ingrid Fru Jægersborg Allé 27 A **Ch** ☎hem.
— Holg. Fuldm. Margrethevej 13 A H ☎ HE 5316
Dreyer H Direktør Berlingsbakke 28 Ch ☎OR 7999
— **J Direktør Søholmsparken 8 H ☎HE 4718**
— P G Direktør Slotsv. 6 **Ch** ☎OR 4609
— Peter Direktør Viggo Rothes Vej 9 **Ch** ☎HE 3919
— Viggo Fuldm. Svanemøllev. 107 **H** ☎HE 8056
— Th. D Gross. Sønderengen 133 **Søbg** ☎SØ 1084
— Hugo Ingeniør Markvangen 5 G ☎GE 2332
— Naomi Høeg Klinikchef, Fru Jægersborg Allé 66 Ch ☎OR 1073
— Jørgen S LRSagf. Wilh. Smidts Vej 14 G ☎GE 4129
— Børge Tandlæge Vingrds Allé 71 **H** ☎HE 737
Dreyfuss L Direktør Jomsborgvej 37 H ☎ HE 6762
Drivhuset Frugtforr. Ellegrdsv. 86 G ☎SØ 5947
Drong B W Gross. Bernstorfflund Allé 28 Ch ☎ OR 4817
Dronninggaard Ludv. H Snedker Plantev. 35 **Søbg** ☎SØ 6851
Drost Oscar Ingeniør Eivindsvej 24 Ch ☎ OR 1595
— Maria C Sekr. Pr. Alexandrines Allé 22 **Ch** ☎OR 2478
— Rigmor Sekretær Pr. Alexandrines Allé 22 **Ch** ☎ **OR 2478**
Drumm H Fabrikant Rådhusv. 31 Ch ☎OR 31
Dræby Stella Fru Jægersborg Allé 52 B **Ch**
Drægert Alfr. Elektr.install. Ordrupvej 75 B **Ch** ☎OR 5800
Duckert Kaj Arbejdsmd. Ordrup Jagtvej 42 C Ch
— **Knud Belysningsarb. Strandvej 313 Ch**
— **S A Chauffør Christianshvilevej 8 Ch**
— **A Fru Strandvej 262 B Ch**
Due Svend Cigarmager Stigårdsv. 2 **H** ☎HE 7758
— Poul Cykelhdlr. Lovenborg Allé 5 G
— Carl Forv. Gentoftcg. 41 G ☎GE 2983 v
— Z Fru Løvenborg Allé 5 G ☎GE 1015
— H Chr. Gross. Jomsborgvej 89 H ☎ HE 6606
— Chr. Lokomotivf. Ordrupv. 62 B Ch
— Kaj Overass. Ibstrupvænget 6 G
— A Politiassist. Ordrup Jagtvej 93 Ch ☎ OR 3616
— John Prokurist Ibstrupv. 56 G ☎GE 3210
— Erling Provisor Frisersv. 22 A Ch ☎GE 4201
Duelund Johan Fabrikant Ved Eltham 7 H ☎RY 1334 u
— **Sv. Bay Fabrikant Tranegaardsvej 63 H** ☎HE 5915
— **H Generalkonsul Richelieus Allé 10 H ☎HE 3882**
— Kj. Kemigraf Myrtoften 9 G ☎SØ 5334 y
Duemose H C Oversignalformd. Ny Ordrup Sideallé 10 Ch ☎OR 6924 y
Dufour Johanne Fru Søgaardsvj 4 A G ☎ GE 4046 x
Dugdale E Direktør Kratvænget 9 Ch ☎ OR 1972
Dujardin A Forvalter Smakkegrdsv. 135 G ☎GE 6688
Dujardin O Konsulinde Christiansv. 8 Ch ☎OR 426
Dunnwald Alex Arkitekt Dalstrøget 157 **Søbg** ☎SØ 7905
Dupont P M Arbejdsmd. Vangedev. 183 **Søbg**
— E Fru Strandv. 191 **H** ☎HE 5183
— J René Gross. Edlev. 9 **H** ☎HE 7157
— Jacob Malerm. Lyngbyv. 345 A G ☎GE 2351 x
— K Overlærer Gentofteg. 56 **E G** ☎GE 3855
— **Johs. Postassist. Fuglegrdsv. 31 G** ☎GE 1026
— Jul Repræs. Ll. Strandv. 6 D **H** ☎HE 7620
— Ole Repræs. Ordrupv. 134 B **Ch** ☎OR 8196
— René Repræs. Jensløvs Tværv. 1 B **Ch** ☎OR 9385
Durban Arlo L Malerm. Jægersborg Allé 205 G ☎GE 6930
During Erik Kontorist Strandparksv. 30 **H**
Duris Birgit Fru Stigrdsv. 3 **H** ☎HE 8290
Durlev Sigrum Damefrisørinde Fru Maglemosev. 2 **Ch** ☎HE 492
— V Gross. Maglemosev. 2 **Ch**
Duurloo Lilli Fru Clarasv. 5 **Ch** ☎OR 266
Duus Carl Direktør H A Clausensvej 20 G ☎ **GE 500**
Duus K O Sporvejsfunkt. Vangedevej 236 Søbg
Duus-Andersen L Fru Ordrupv. 75 **Ch** ☎OR 4197 y
Duval Clara Fru Dalstrøget 159 **Søbg** ☎SØ 8062
Duwens E & I Frknr. Chr.holms Parallelv. 3 Kl ☎OR 862
Duvier Algot Gross. Frisersv. 6 **Ch** ☎OR 2009
Dux Tælleapparatfabrik Enighedsvej 22 Ch ☎ **OR 1060**
Duzaine-Hansen C Direktør Tryggehvile Allé 9 **Ch** ☎ **OR 3894**
— A/S Korsetmagasin Jægersborg Allé 29 Ch ☎OR 2134 & **Strandvej 108 H ☎HE 1904**
Dybbro Lars Ingeniør Esperance Allé 7 **Ch** ☎HE 35087
Dybkær Kirsten Fru Ordrupvej 73 Ch ☎OR 4222
Dybro L P Forvalter Ordrup Jagtvej 16 **Ch** ☎OR 5975 x
Dybsø Carl Gross. Grøntoften 8 **Søbg** ☎SØ 3142
Dybsø C Politiassistent Evaldsbakken 14 H ☎GE 1476
Dybvig A Gross. Kildeskovsvej 62 **G ☎GE** 3521
Dydensborg Arne Overl. Ellegrdsvej 61 G ☎SØ 717
Dyg Sv. Postbud Tranegårdsv. 2 Hh. **H**
Dyggve L Fru Sophus Bauditzvej 35 Ch ☎OR 5178
Dyhm Axel Konditor Melvillevej 13 H ☎ SØ 4685
Dyhr Andrea Enkefr. Sproglærerinde Marievej 2 H
— Sv. Gross. Snerlevej 29 G ☎ SØ 2023
— Kay LRSagfører Vespervej 33 H ☎ HE 446
— Mogens Prokurist Ordrupv. 55 B Ch ☎OR 7878
— Edel Sygeplejerske Frk. Marievej 21 H ☎ HE 6118
Dyhre Sv. Tandlæge Ordrupv. 46 A **Ch** ☎OR 8708
— — — Bolig: Skovsgrdsv. 1 **Ch** ☎OR 557
Dyhre-Poulsen Niels Læge Dyssegaardsvej 125 Søbg ☎ SØ 3111
Dyhrfjeld O Prokurist Almindingen 44 Søbg ☎SØ 3513
Dünnwald G Fotograf Hjemmevej 5 Søbg. ☎ SØ 59
Dyrberg Viggo Læge Ledreborg Allé 40 G ☎GE 1072
Dyrberg Knud Murerm. Granhøjen 19 H ☎ GE 452
Dyrbing E Sekr. Knud Rasmussens Vej 17 **Søbg** ☎SØ 9916
Dyrborg V E Kaptajn Ordrup Jagtv. 145 Ch ☎ OR 5007 v
Dyrehavsbakkens Parkeringsplads A/S Dyrehavevej 64 Kl ☎ OR 7344
Dyrhauge Ax. Fabrikant Ved Bommen 28 G ☎GE 7291
— K H Fru Blidahpark 5 **H** ☎HE 1472

GLAS & PORCELÆN - Johs. Tofte, Jægersborg Alle 23 - Tlf. OR 369

Düring Bodil Fru Ordrupv. 98 **Ch** ☎OR 4919 x
— H A Trafikass. Ermelundsv. 94 G
Dyring K Afd.leder Sønderbakken 3 G ☎ GE 2628
— Vald. Fabrikant Lykkev. 8 Ch ☎OR 8496
— Sv. Pianostemmer Middelv. 7 **Søbg** ☎GE 2722
Dyring-Andersen E Ingeniør Hørsholmv. 119 G ☎GE 1932
Dyrlund C M Dir. Jensløvs Tværv. 6 **Ch** ☎OR 5559
— **Ingb. Fru Kildegaardsvej 42 H ☎ GE 4323**
— C Tandlæge Lindegrdsv. 30 A **Ch** ☎OR 8319
Dyrskov W Mekaniker Brogrdsv. 14 G
Dyrup Ingeb. Fru Søbredden 34 G ☎GE 4309
— W Mekanikerm. Brogaardsvej 14 G
Dyssegårdens Lighistemagasin Fruev. 16 **Søbg** ☎SØ 748
Dyssegaardens Mejeri Dyssegaardsvej 86 Søbg ☎ GE 2878
Dyssegaards Kirken Dyssegaardsvej 26 H
— — 's Kirkekontor Ellemosevej 115 H ☎ GE 2875
— Station Dyssegaardsvej 36 H
Dyssegaardsskolen Dyssegaardsvej 20 H ☎ GE 1508
Lærerværelse ☎GE 35011
Dyssel L W Læge Fredensvej 8 Ch ☎ OR 688
— Vagn Læge Fredensv. 44 **Ch** ☎OR 6210
— — — Konsultation: Fredensv. 8 **Ch** ☎OR 688
Dütz Steffen Prokurist Jensløvs Tværv. 1 A **Ch** ☎OR 1975
Dendler Dorthe Frk. Skjoldhøj Allé 4 **Ch** ☎OR 1047
Dyva Ib Bogtrykker Snerlevej 39 G ☎ SØ 1406
Dølner Jørgen Gross. Ahlmanns Allé 2 H ☎HE 7742
Dølpher H Frisørm. Strandv. 189 H ☎HE 879
— — Bolig: Strandparksv. 1 **H** ☎HE 874
— Mogens Frisør Rådhusv. 18 **Ch** ☎OR 2229 y
— R Overingeniør Kildebakkegrds Allé 28 **Søbg** ☎SØ 1468
Dömel Frida Fru Gardes Allé 2 H ☎HE 4056
Dønvig H Revisor Bjergtoften 8 **H** ☎GE 6660
Dørffer Otto Bagerm. Hyldegrdsv. 38 **Ch** ☎OR 3919
— Otto Bagerm. Ordrupv. 112 A **Ch** ☎OR 4330
— Sv. Fabrikant Ewaldsbakken 26 **H** ☎HE 3206
Dørge Carl Arbejdsmd. Stolpehøj 98 G
Dørig L Brandmester Ingeborgvej 59 H
— I Fru Vangedev. 32 H G
Døring K Fru Callisensvej 2 H ☎HE 2969 y
Døssing Knud Repræs. Tværbommen 21 G ☎GE 7027
— P N Fuldm. Kanalbuen 32 **Søbg**
— R Tømrerm. C L Ibsens Vej 27 G ☎GE 3027

E

Ebba's Kunststopning Esthersv. 20 A H ☎HE 6486 y
Ebbesen Axel Direktør Øresundshøj 16 **Ch** ☎OR 114
— Niels Arkitekt Svalevej 33 H ☎ HE 2319
— Svend Chauffør Lindegårdsv. 19 **Ch**
— K Fabrikant Frølichsv. 39 **Ch** ☎OR 8069
— E Julius Fenrik Jægersborg Allé 150 G ☎GE 6125
— V Fru Tranevænget 2 H ☎HE 5574
— Jakob Frugthdlr. Ermelundsv. 82 G ☎GE 5084
— Ida Frk. Ordrupv. 6 **Ch** ☎OR 5634
— Aage Gross. Agavevej 11 H ☎HE 3440
— Carl Handelsgartn. Lyngbyv. 240 **H**
— F Ingeniør Ellevadsvej 8 Ch ☎ OR 3611
— Jørgen Prokurist Svejagerv. 26 **H** ☎HE 7671
— C Vognmd. Ejgrdsv. 1 **Ch** ☎OR 1551
— J & Søn Vognmd. Ejgårdsv. 1 **Ch** ☎OR 551
— Sv. Aa. Vognmd. Søborg Hovedgade 20 Søborg ☎ SØ 2384
— Th. Vognmd. Ejgrds Tværvej 7 Ch ☎OR 7256
Ebert Willy Eksped. Kildebakkegrds Allé 6 **Søbg** ☎SØ 1527
— Inga Fru Herredsv. 54 G
— Ernst Købmd. Strandvej 110 H ☎HE 360
— — — Bopæl: Strandvej 108 H ☎HE 7331
— E Skomagerm. Jægersborg Allé 153 G ☎GE 3113
Eberth Bent Civiling. Lyngbyv. 279 A **H** ☎GE 6969
— Thorkild Civiling. Maglemosev. 46 **Ch** ☎HE 4141
— Karen Fru Ahlmanns Allé 33 **H** ☎HE 1295
— C Overretssagfører Raagevej 14 H ☎ HE 2108
Ebsen S Postbud Brogrdsv. 24 G
Ebsen S Remiseformd. Callisensvej 6 H ☎ HE 3697
Ebskov R Snedker Ved Renden 13 Søborg
Eckardt C Bankass. Hørsholmv. 29 G ☎GE 2068
— S Civiling. Duntzfelts Allé 22 H ☎HE 2505
— K O Fuldm. Sømarksv. 20 **H** ☎HE 1259
— E S Kriminalassist. Ordrupvej 75 B Ch ☎ OR 6075
Eekeroth Svend Blikkensl. Gas- & Vandm. Bernstorffsv. 13 A H ☎HE 7410
— — — Bolig: Kildegrdsvænget 13 **H** ☎GE 7013
Eclipse A/S Tøjrenseri Strandvej 199 H ☎ HE 6491
Eddie Damefrisørsalon Søborg Hovedg. 32 **Søbg**
Eddy Rob. Redaktør Toftekærsv. 50 G ☎GE 1984
Edelberg E M Kontorchef Hultmannsv. 10 H ☎HE 2356
Edelgren F Agerbæk Optiker Ordrupv. 29 **Ch** ☎OR 6879 v
Edeling Haakon Litograf Søager 26 G
Edelskov H Fru Fortunvej 1 Ch
— Alice Fru Høeghsmindeparken 15 **H**
— E Vognmd. Mylius Erichsens Allé 58 **H** ☎SØ 8041
Edholm E Fru Strandv. 94 H ☎HE 1138
Edinger E Gross. Sundvænget 48 H ☎HE 7768
Edsberg Kr. Husejer Ordrupvej 112 A **Ch ☎ OR 696**
— H C Maskinm. Ordrupv. 112 B **Ch**
— Axel R Salgschef Vangedevej 227 Søborg
Edwards Ingeb. Enkefru Marievej 19 H ☎HE 1194 v
Edvardsen Frede Civiling. Byledet 10 G ☎GE 5843
Eeg Alfr. Repræs. Ibstrupvænget 8 G ☎GE 3439 y
Eegholm S A Vægter Stolpehøj 104 G
Efsen Ole E Civiling. Skovgårdsv. 6 **Ch** ☎OR 6839 x
— Axel Professor Udsigten 13 G ☎GE 2507
— J Prokurist Sønderdalen 32 **Søbg** ☎SØ 356
Ege Louis Chefingeniør Blidahpark 14 H ☎HE 5063
Egebart L Frugthdlr. Callisensv. 4 H ☎HE 460
— — — Bolig: Sønderengen 125 **Søbg** ☎SØ 4376
Egeberg N C fhv. Barberm. Vangedev. 230 Søbg
— Edwin Gross. Strandparksv. 11 **H ☎HE 5633**
— V Carstensen Reklamekons. Jægersborg Allé 106 **Ch** ☎OR 162
— E Carstensen Slagterm. Tranegaardsvej 27 H ☎ HE 4669
— — — Bolig: Tranegrdsv. 29 **E H**
Egebjerg Bodil Fru Fenhevangen 34 G ☎GE 2963
Egeboe E Befragter Slotsvej 57 Ch ☎ OR 1673
Egede E A Fru Ll. Strandv. 2 C H ☎HE 7987
— Paul Godsejer Skovv. 69 B **Ch** ☎OR 8545
— Gertrud mag. art. Brohlms Allé 7 **Ch** ☎OR 9123
Egede-Andersen K Eksp.chef Mindevej 6 Søbg ☎ SØ 882
Egede-Lassen Sv. Civiling. Broholms Allé 12 C **Ch ☎ OR 230**
Egelsen K B Kommissionær C V E Knuths Vej 34 H
Egelund V Arkitekt Rygaards Allé 5 H ☎ HE 4182
Egenfeldt-Nielsen T Befragter Strandvej 112 H ☎HE 7940
Egense Jørgen Fotograf Sønderdalen 55 Søbg ☎ SØ 3411
— V Fru Fuglegrdsv. 27 G ☎GE 3498
Egesborg T Frk. Prs. Alexandrines Allé 14 **Ch** ☎OR 2434 x
Eget Ellen Fru Tranegrdsv. 6 H ☎HE 995 u
Egevang P Mekaniker Dalstrøget 149 **Søbg** ☎SØ 9522
Egge F E Forlagsdirektør L E Bruunsvej 17 Ch ☎ OR 2008
Eggers Sv. Aa. Assist. Brogrdsv. 4 G ☎GE 4318 x
— G Eksped. Ordrupv. 24 **Ch**
— Alma Fru Jomsborgvej 9 H ☎ HE 1177
— K S von Fru Strandvej 165 A H ☎ HE 1167 u

H. F. AAGAARD A/s - Kul & Koks - stadig Lindegaardsvej 52 - OR *2430

Eggers H von Montør Strandparksv. 22 **H**
Eggers-Krag T Fru Jægersborg Allé 5 **Ch** ☎OR 1688
Eggersen G Repræs. Ordrupdalvej 4 Ch ☎ **OR 4660**
Eggert J Disponent Engbakkev. 12 **Ch** ☎OR 8298
Eghjort R Fru Plantev. 35 **Søbg** ☎SØ 709
Egholm Anna Frk. Fasanhaven 26 G
— Sv. Montør Dalstrøget 151 **Søbg** ☎SØ 8208
— Esther Sygepl. **Fasanhaven 26 G** ☎GE 5984 u
Egins M A Gross. **Strandv. 132 H** ☎HE 1529 v
Egli Heini Reporter Chr.holms Parallelv. 3 **Kl** ☎OR 7602
Egmont-Petersen Inger Frk. Gersonsv. 81 **H**
Egvang M Skomagerm. Strandvej 34 H ☎ RY 5372
— — — Bopæl: Ved Eltham 17 H
— Sv. Skomagerm. Strandv. 262 **Ch** ☎OR 3094
Ehlern Helge Prokurist Dyrehav. 12 **Kl** ☎OR 4257 u
— Poul Underkass. Sommerv. 4 **Ch** ☎OR 6017
Ehlers Axel Bagerm. Hyldegrdsv. 47 **Ch**
— H O Bagerm. Lyngbyv. 347 B **G** ☎GE 499
— H Direktør Blidahlund 4 Ch ☎ **HE 5402**
— H Fabrikant Almindingen 45 Søbg ☎ **SØ 2273**
— E Andersen Fru Klampenborgv. 41 **Kl**
— Kn. LRSagf. Hørsholmv. 111 **G** ☎GE 6566
Ehlert Inger Gersdorff Fru Sønderdalen 56 **Søbg** ☎SØ 4031
Ehrenfeldt H Gross. Adolphsv. 24 **G** ☎GE 2385
Ehrenreich-Hansen N J fhv. Direktør Johannev. 18 Ch ☎OR 2380
Ehrenskjold O Fuldm. Chr.holmsvej 36 Kl ☎ OR 4913
— G E O Oberst Kameliavej 9 **H** ☎HE 1433
Ehrhardt Bjørn Direktør Christianholmsv. 25 **Kl** ☎OR 3453
— Bertha Fru Chr.holms Parallelvej 13 **Kl** ☎OR 6035
— Rikard Gross. Vermehrensvej 15 Kl ☎ **OR 4444**
— Niels Sekr. Ordrupv. 47 B **Ch** ☎OR 8805
Eibe G fhv. Fabrikant Kirketorvet 11 G
Eiberg P Arkitekt Henningsens Allé 4 B **H** ☎HE 570
— Sv. Arkitekt Henningsens Allé 4 A **H**
— J Smedem. Sønderengen 28 Søbg
Eiberg-Hansen P Disponent Ll. Strandv. 30 **H** ☎ **HE 4621 y**
Eiby Poul Prokurist Ord. Jagtv. 97 **Ch** ☎OR 6784
— Vagn Bogtrykker Emmasvej 7 **G** ☎GE 5089
Eibye Aage kgl. Balletdanser Solbakkev. 30 G ☎GE 6086
Eibye Poul Filmsfotograf Ordrup Jagtvej 73 Ch ☎ **OR 953**
Eickhoff H Fabrikant Bernstorffsvænget 13 **G** ☎GE 6572
— A O Ingeniør Bakkedal 27 H ☎ **GE 2456**
Eickworth F Skomager Fuglegaardsvænget 88 G
Eide Astrid K Fru Enighedsvej 66 Ch ☎**OR 2015**
Eidemack E Fru Vingrds. Allé 66 **H** ☎**HE 7782**
Eidemack H Prokurist Bernstorffsv. 214 Ch ☎OR 6167
Eidenbom A Fru Phistersv. 13 H HE 8966
Eider Lis Fru Odr. Jagtv. 101 **Ch**
Elding Elly Fru Jægersborg Allé 11 **Ch** ☎OR 6163
Ele N E kgl. Translatør Rørsøvej 10 **Ch** ☎OR 5435
Elermann A Handskefabrikant Strandhøjsvej 25 Ch ☎ **OR 274**
Elersted O cand. pharm. Lyngbyv. 365 **G** ☎GE 1573
— Erik Repræs. Svanemøllevej 109 H ☎**HE 5170**
Elfer Aage Kaptajn Phistersv. 2 B H ☎**HE 2372**
Elgaard Inger Frk. Jensløvsv. 15 **Ch** ☎OR 9421
— Aage Gross. Skovv. 8 **G** ☎OR 1471
Elgenfelt O Assurandør Ll. Strandv. 18 J **H** ☎HE 5709
Elgived Børge Inspekt. Raadhusv. 9 Ch ☎**OR 4910**
Elken M Læge Ved Eltham 11 **H** ☎RY 3883
Ellersen Jens Bogtrykker Ved Eltham 17 **H**
— B P Direktør Helsebakken 7 **H** ☎GE 4893
— Preben Læge Vingrds Allé 69 **H** ☎HE 248
— Fl. Overinspekt. Callisensv. 4 **H** ☎GE 6290
Ellertsen Axel Bogtrykker Julianehbsv. 7 **H** ☎SØ 6524
— Per Reklamechef Smakkegrdsv. 129 **G** ☎GE 7129
— F Salgschef Ordrupv. 133 **Ch** ☎OR 1575
Ellif Kai Inspekt. Jægersborg Allé 227 **G** ☎GE 7569
Einarson Johan Kontorist Stolpehøj 116 **G**
Einfeldt Rob. Direktør Juliusv. 3 **G** ☎GE 2153
— D Fru Gentoftegade 60 **G** ☎GE 1322
— Marie Frk Gentofteg. 60 **G**
Eir Ulf Fuldm. Alrunev. 25 **H** ☎GE 5000
Els Elna Frk. Stolpehøj 92 G
Eisner Ingolf Murerm. **Grøntoften 7 Søbg** ☎SØ 5784 v
Elthz L C Kontorchef Charl. Stationsplads 1 Ch ☎ **OR 2703**
Ellvig Jytte Fru Clarasv. 1 A **Ch**
— E Slagterm. Klampenborgv. 3 **Kl** ☎**OR 3842**
Elvindsvej Mejeri Elvindsvej 46 Ch ☎ **OR 4906**
Ejlers Erik Arkitekt Hellerupv. 8 **H** ☎HE 645
Ejlers Knud Fuldm. Bomporten 34 **G** ☎GE 6081
Ejlersen Rita Bibliotekar Ll. **Strandv. 12 A H**
Ejgaarden Frugtforr. Fredensv. 43 **Ch** ☎OR 5212
Ekberg Ellen B Fru Alrunev. 6 **H** ☎**HE 2896**
— O Overassist. Skovkrogen 7 Ch ☎**OR 7043**
Ekelid J Fru Jomsborgvej 9 H
Ekenberg Grete Frk. Ordrupv. 35 A **Ch** ☎OR 868 v
Ekeroth L M Overlærer, Frk. Hyldegaardsvej 32 C Ch ☎ **OR 534**
Eklund Ernst Assist. Gentofteg. 62 **G** ☎GE 1065
Ekman G Frk. Kongelysv. 7 **G** ☎GE 7504
Ekner Henrik Civiling. Hellerupgrdv. 9 **H** ☎GE 8500
Ekner J Civiling. Grumstrupv. 14 **G** ☎**GE 3761**
Ekstrøm J E Assist. Vangedev. 228 **Søbg**
Elbaum J Skræderm. Gersonsv. 33 **H** ☎HE 7296
Elbjørn K Fru Plantevej 39 **Søbg**
Elborough Torben Typograf Rygrds. Allé 82 H
Elbrandt H Mejerietjer Baunegrdsv. 6 G ☎**GE 131**
Elbæk S Skomagerm. Skovshovedv. 6 **Ch** ☎OR 3101
Eldon E F A Dir. Bengtasv. 2 **H** ☎HE 357
»Elegant« Vaskeriet Duntzfelts Allé 1 H ☎ **HE 907 v**
Elektricitetsværket se NESA.
Elektrodyn Elektromek. Fabrik Dyssegrdsv. 87 Søbg ☎SØ 5555
Elektrovirke Radioforretn. Lyngbyv. 425 A **G** ☎GE 5420
Elementkulfabrikken Lyngbyv. 447 A G ☎**GE 881**
Elfelt Else Marie Kruuse Fysioterapeut Fru Kollegiehaven 26 **Ch** ☎OR 7903
Elgaard E Fru Hesselvang 3 **H** ☎hemm. Nr.
— Niels fhv. Trafikminister Aurehøjvej 1 **H** ☎HE 2060
Elholm J Stationsarb. Gersonsv. 55 **H**
Elholt Rud. Gross. Poppelhøj 9 H ☎ **HE 614**
Elhuset Elektroinstall. Ellegrdsv. 81 **G** ☎SØ 546
Eliasen Meta Fru Gardes Allé 3 **H** ☎HE 552
— E Frugthdlr. Strandv. 140 **H** ☎HE 4688
— — Bolig Strandvej 140 A H
— Vilh Frugthdlr. Hellerupv. 47 **H** ☎HE 8471
— — — Bolig: Hellerupv. 45 **H** ☎HE 8471
— Gudrun Frk. Ellebækv. 67 **G** ☎SØ 8725
— Osk. Vinhdlr. Strandvej 237 Ch ☎**OR 113**
Elin Hjarne Komm.lærer Tværbommen 21 **G** ☎GE 4413 u
Elite Kjoler & Børnetøj Tuborgv. 62 **H** ☎HE 8427
— Renseri Ordrupv. 58 **Ch** ☎OR 3931
Elkjær Fr. Maskinforhdlr. Callisensv. 42 **H** ☎HE 4477
Elkrog Alfr. Gartner Baunegrdsv. 13 **G** ☎GE 6759
Elle Gerd Frk. Broholms Allé 30 **Ch** ☎OR 9275
Elleboe P Assist. Baunegaardsvej 45 G
Elleboe-Lauritzen W LRSagf. Ibstrupvænget 10 **G** ☎GE 4740
Ellebye Johs. Fabrikant cand. jur. Tranevænget 10 **H** ☎HE 3827
— Ch. Rejseinsp. Baunegrdsvej 2 B G ☎**GE 5081**
Ellegaard Grete Jacobsen Frk. Strandv. 130 B **H** ☎ **HE 2417 u**

ELEKTRISKE INSTALLATIONER - Kemp & Lauritzen - Tlf. OR 700

Ellegaard H Manufakturhdlr. Gentofteg. 68 G ☎GE 721 y
— — — Bolig: Adolphsv. 66 G ☎GE 365 x
— **Knud Murer Ravnekærsv. 19 Søborg ☎ SØ 263**
— **A Jacobsen Slagterm. Gjentoftegade 68 G ☎ GE 703** Bop.: **Middelvej 19 G ☎ SØ 1683**
Ellehammer H Fabrikant Kildegaardsvej 20 H ☎ HE 814
— Laboratorium Kildegårdsv. 20 H ☎HE 8914
Ellehøj Mejeri Lyngbyvej 225 H ☎ HE 861
Ellekilde J Depotbest. Lyngbyv. 424 G ☎GE 5347
Ellekilde O Fru Ordrupv. 133 Ch ☎OR 7230
Ellemosen Parkanlæg Mosehøjvej Ch
Eller Mogens Civiling. Phistersv. 7 H ☎HE 5707
Ellerbek D Fru Fuglegrdsv. 6 G ☎GE 2299
Ellern H Olaf Civiling. Jægersborg Allé 11 Ch ☎OR 5020
— **Kay Læge Vældegaardsvej 6 G ☎ GE 41**
Ellestad Palle Repræs. Ord. Jagtv. 54 A Ch ☎OR 5124 v
Ellesøe Grethe Købmd. Frk. Hellerupvej 6 H ☎HE 4452
— J Sporvejsfunkt. **Soflevej 7 H**
Ellgaard S Fru Tranegaardsvej 4 H ☎ HE 4196
Elling K M Fru Jægersborg Allé 52 A Ch
Ellingsen Grethe Fru Ordrupv. 157 Ch ☎OR 3917
— M Korsetforr. Fru Ordrup Jagtv. 69 A Ch ☎OR 3301 u
Elliott John Afdelingschef Markvangen 18 G
Elm Paul F Konsul Dronningemarken 16 G ☎GE 6381
— Anders Lærer Tværbommen 21 G
Elmenhoff R Gross. Tranegrdsv. 100 H ☎HE 3635
Elmer Thyra Fru Ahlmanns Allé 23 H ☎ HE 1023 y
— **H B LRSagf. Skolebakken 19 G ☎GE 3616**
— Olaf B LRSagf. Annettev. 7 Ch ☎OR 7666
Elmgaard Bent Arkitekt Stolpehøj 58 G
— L K Lektor Mosegrdsv. 135 G ☎SØ 4572
Elmgreen Paula Oberstinde Ellegrdsv. 2 C G ☎GE 3133 x
Elming O **Bagerm. Strandvej 138 B H ☎ HE 5231**
— — —Bolig: **Strandvej 138 C H**
Elmquist K Gross. Fasanhaven 32 G ☎GE 404
— P **Gross. Gersonsvej 55 H ☎ HE 1098**
Elmqvist H W Lektor Sønderengen 80 **Søbg** ☎SØ 8347
Elmstrøm Agda Fotohdlr. Bernstorffsvej 82 H ☎ HE 2808 x
— — Bolig: Kildegaardsvej 17 H
Elnegaard P Direktør cand. polyt. Bernstorffsvej 65 A H ☎HE 2988
Elrud P raadg. Ingeniør Høstv. 7 Ch ☎OR 3307
Elsass Adam Direktør Rådhusv. 26 Ch ☎OR 1740
— Leif Repræs. A N Hansens Allé 18 H ☎ HE 6279 u
Elsass-Hansen P Gross. Broholms Allé 6 A Ch ☎OR 5124 x
Else Magasin Trikotageforr. Bernstorffsv. 84 H ☎HE 8511
Elseling & Bøgel Ejendomshdlr. Hyldegrdsv. 61 Ch ☎OR 7700
Elsnab-Winther N Repræs. Ewaldsbakken 14 H ☎GE 6452
Elster J P Sekr. Ellegrdsv. 43 G ☎GE 4326
Elstoft Svend Redningsinsp. Lyngbyv. 455 G
Eltham Blomsterforr. Strandvej 36 H ☎RY 2252
— A/S Ejendomskontor Ved Eltham 9 H ☎RY 5768
— Tobaksforr. Strandv. 36 A H ☎RY 5368
Eltzholtz C J Overbetj. Herredsv. 44 G ☎GE 5797
Elvang Mogens Assist. Svanemøllev. 110 H ☎HE 597 v
Elvang J Gross. Gersonsv. 18 H ☎HE 2194
Elverdam E Civiling. Hjemmev. 51 **Søbg** ☎SØ 6457
Elvers Svend Ingeniør Dalstrøget 167 **Søbg** ☎SØ 4903 v
Elvers C P Overing. Ll. Fredensv. 10 Ch ☎OR 5833
Elvi Trikotageforretn. Strandvej 110 H ☎ HE 61
Elvin A Fru Fauerholm Allé 3 G ☎GE 695
Elving Jens Kommandørkapt. Tuborgv. 75 H ☎HE 3722
Elvinge Gunnar Overassist. Ordrup Jagtv. 169 Ch ☎OR 5609
Elwis Ingeniørfirmaet Grusbakken 12 G ☎ 87 78 22
Elvius Otto Direktør Hovmarksv. 5 Ch ☎OR 9247
— Wm. Overlærer Mylius Erichsens Allé 55 H ☎SØ 9286
Elvstrøm B Fru Sigridsvej 22 H ☎ HE 1745 y
— Hugo Læge Esperance Allé 1 H ☎HE 611 Konsultation: Strandv. 225 H ☎HE 225
— Paul Murerm. Sigridsv. 12 H ☎HE 8980
Emanuelsen Erik Direktør Jægersborg Allé 221 G ☎GE 7438
— E Fru Gardes Allé 7 H ☎HE 5713
Emanuelsen E Møller Murerm. Bernstorffsvej 155 Ch ☎ OR 3871
Emborg Gerda Frk. Ellensv. 3 Ch ☎OR 9438
Emchen L Ingeniør Kirsten Pils Vej 1 Ch ☎OR 8016
Emholm Minna Fru Sønderdalen 5 A **Søbg** ☎SØ 7067
Emig A Fru Ordrup Jagtv. 103 Ch ☎OR 3858
Emken A G Direktør Sundvænget 89 H ☎HE 608
Emme Kai Værkmester Hagens Allé 53 H ☎SØ 2704
— Sv. Værktøjsmager Hagens Allé 53 H
Emmeltorp H Ingeniør Ll. Strandvej 18 H H ☎ HE 5062
Emmertsen E Tandlæge Sundvænget 35 H ☎HE 7893
Emsbo O Prokurist Ejvindsv. 2 Ch ☎OR 1707
Enderslev V Fuldm. Ved Bommen 23 G ☎G7 7637
Enemark Otto Bankfuldm. Frændevej 14 Søbg ☎ SØ 1882
— Hans Gross. Dalstrøget 161 **Søbg** ☎SØ 6540
— **A Ingeniør Fuglegrdsvænget 70 G ☎GE 5478**
Enevoldsen Hans G Anlægsgartner Fortunvej 62 Ch ☎OR 6294
— Niels Arkitekt Jægersborg Allé 203 G ☎GE
— **B Cementstøber Plantevej 29 Søbg ☎SØ 4339 v**
— E Chauffør Lyngbyv. 233 H ☎HE 4276
— K Civiling. PrinsValdemarsv. 27 G ☎GE 6092
— A Fru Smakkegårdsv. 125 G ☎GE 1132
— **Agnete Kontorassistent Rebekkavej 43 H ☎HE 618 v**
— K J Repræs. Liljev. 21 G
Engberg E Fru Ellevadsv. 34 Ch
— Karen Fru Annettevej 20 Ch
— V Fru Emmasv. 12 G ☎GE 2309
— J Magister Ibstrupv. 50 G ☎GE 4267
— Harald Redaktør Gersonsv. 3 H ☎HE 208
Engbirk Pou Ingeniør Agertoften 22 G ☎GE 5480
Engbæk M Fru Mosegrdsv. 122 G
— Hans Chr. Læge Dr. med. Sognev. 57 G ☎GE 403
Engdahl I Læge Frk. Smakkegrdsv. 129 G ☎GE 6601
Engel J Emil E Civiling. Enighedsvej 21 Ch ☎ OR 6808
— **Ebba Dameskræderinde Brogrdsvej 58 D G ☎GE 5489 x**
— **Maria Enkefrue Strandvej 167 H ☎ HE 1046 v**
— S Fabrikant Fru Blidahpark 29 H ☎HE 5588
— **Helga E Frk. Baunegrdsv. 1 G ☎GE 266 v**
— N Ingeniør Solesv. 24 G ☎GE 1520
— **Christine Overlærer Ermelundsv. 130 G ☎GE 3844**
— Aage Revisor Strandv. 138 C H
— W Professor Dr. phil. Fabritius Allé 7 **Kl** ☎OR 4024
Engelberg L Fru Strandv. 229 Ch ☎HE 8172
— O **Gross. Ingeborgv. 10 Ch ☎OR 2677**
Engelbrecht Sv. Aa. Filmsoperat. Søgrdsv. 10 G ☎GE 1335
— Marie Fru Søgrdsv. 6 B G ☎GE 4290
— **Olga Fru Jægersborg Allé 37 Ch ☎OR 1562**
— Alb. Inspektør Søgårdsv. 6 C G ☎GE 4290

ELEKTRIKER - Svend Holm's Eftf., Banevej 1 - Tlf. OR 2555 - 4755

Engelbrecht Hansen's Chocolader
— Jægersborg Allé 33 Ch ☎ OR 1423
— Ordrupv. 86 **Ch** ☎OR 5416
— Strandvej 147 H ☎ HE 4923
Engelbrecht-Hansen V Fabrikant Eggersvej 14 H ☎GE 4993
Engelbrekt Rich. Ingeniør Søborg Hovedg. 29 Søbg ☎ SØ 4239 y
Engelbreth-Holm J Professor Dr. med. Bakkedal 6 H ☎ GE 3515
Engelhardt Ove Prokurist Frisersv. 12 **Ch** ☎OR 9253
Engelhart H Chr. Civiling. Smakkegrdsv. 27 **G** ☎GE 7548
Engelholm Ellen Fru Ellegrdsv. 29 **G** ☎GE 5926
— Povl Fuldm. Gentofteg. 70 G ☎GE 2778
Engell Emil Arkitekt Herthavej 8 Ch ☎OR 3175
— Holga Fru Jægersborg Allé 114 **Ch** ☎OR 642
— Peter LRSagfører Rebekkav. 45 **H** ☎HE 5581 u
— Grete Massøse Jægersborg Allé 114 **Ch** ☎OR 642
— P Overass. Dalvej 14 **G** ☎OR 8860
— C Overtrafikassist. Rebekkav. 53 **H** ☎HE 5825
Engell-Nielsen A Bogholder Strandv. 130 B **H** ☎HE 4231
Engelsen Inger Schneekloth Fru Blidahpark 6 H ☎ HE 5652 u
— N O Fuldm. Søgrdsv. 4 A **G** ☎GE 4008
Engelstoft Aksel Gross. Erlevsv. 15 **G** ☎GE 4781
Engelstoft B Maskinmester Kærvangen 11 G ☎ SØ 2838
Engelstoft-Schmidt Orla Gross. Ellinorsvej 45 Ch ☎ OR 1596
Engelund Anders V Tandlæge Gyldenlundsv. 8 **Ch**
Engen Kamma Sygehjem Anemonev. 53 **G** ☎GE 35072
Engermann Jørgen Gross. Skovgrdsv. 20 E **Ch** ☎OR 1242
Enghoff E C Civiling. Kildeskovsv. 26 **G** ☎GE 6313
— Jørgen H Fabrikant Juul Steens Allé 4 **H** ☎HE 1126
— A Tandlæge Kærmindev. 36 **G** ☎GE 5935
— J Tandlæge Callisensvej 25 H ☎HE 2483
Engholm Erik W Gross. Ermelundsv. 53 **G** ☎GE 4890
— G Kontorchef Ved Eltham 5 **H** ☎RY 4007
Englund H Vekselerer Kragevej 6 H ☎HE 4188
Engmann Sv. Repræs. Aftenbakken 7 **Søbg** ☎SØ 3657
— Paul Revisor Maglemosev. 3 **H** ☎HE 6154 x
Engstrup G Grøn Driftsleder Callisensvej 5 H ☎ HE 449 v
Engqvist Th. Civiling. Kildegrdsv. 14 **H** ☎HE 4153 x
Engstrøm Anna Fru Ermelundsv. 49 **G** ☎GE 6733
— Ebba Korrespond. Herthav. 1 A **Ch** ☎OR 3270
— Arvid S **Vaskemester Munkegrdsv. 17 Søbg** ☎SØ 1409
Enna Sigurd Guldsmedemest. Jægerborg Allé 87 Ch ☎OR 3562
Enoch-Hansen A Afd.chef Høyrups Allé 7 H ☎ HE 1897 u
Eppers Bernt Gross. **Fortunv. 24 Ch** ☎OR 7979
Erdal Frank Kontorchef Fyrrehøj 5 H ☎HE 3035
— A Revisor L E Bruunsv. 28 **Ch** ☎OR 2518
Erdmann Poul Auto-Elektriker Tværbommen 33 **G** ☎GE 3422
— J Farvehdl. Vangedev. 34 C **G** ☎GE 3322
— — — Vangedevej 141 **G** ☎SØ 800 & 1400
Bolig: J Erdmand Vangedev. 141 Søbg ☎SØ 1400
— Kaj Tobakshdlr. Vangedev. 141 **G** ☎SØ 8465
Bolig: K Erdmand Vangedev. 141 Søbg ☎SØ 800
Erforth-Hansen M Frk. Ahlmanns Allé 7 **H** ☎HE 8346
Ergo Kolonialiageret A/S Gjentoftegade 26 G ☎ GE 444
Erhardt Else Frk. Ellegrdsv. 34 A **G** ☎GE 2513 x
Erhoff P Direktør Frølichsv. 23 **Ch** ☎OR 1968
Erholt Orla Cyklehdlr. Snogegrdsv. 53 G ☎GE 4753
— Gerda Fru Jægersborg Allé 48 A **Ch** ☎OR 2764 v
Erichs G Ingeniør Plantev. 1 **Søbg** ☎SØ 5829 x
Erichsen P Arkitekt Rådhusv. 38 A **Ch** ☎OR 3982 y
— Carsten Bogholder Charlottenlundv. 7 **H** ☎HE 3840
— A Civiling. Maltegrdsv. 9 **G** ☎GE 2284
— C O G Direktør Strandv. 92 **H** ☎HE 1241
— Kai Direktør Egebjerg Allé 18 **H** ☎HE 4068
— Kn. Direktør Maltegrdsv. 24 **G** ☎GE 49
— Edv. Fabrikant Kildegrdsv. 8 A **H** ☎HE 7834 y
— Holg. Fabrikant Strandvej 138 B H ☎ HE 1267 u
— I B Fru Vangedev. 32 F **G**
— Inger Fru Ved Eltham 1 H ☎RY 2257 u
— Inger L Fru Phistersv. 1 **H** ☎HE 3853
— Irma Fru Dyrehavevej 14 Kl ☎ OR 2927
— Mary Fru Enighedsvej 2 Ch ☎ OR 4188
— Ritta Fru Skovshovedv. 21 **Ch** ☎OR 3949
— K Wolther Fru Høeghsmindv. 31 **G** ☎GE 3929
— Birgitte Frk. Enighedsv. 4 **Ch** ☎OR 4057 y
— Erna B Frk. Ordr. Jagtv. 31 **Ch** ☎OR 6708
— Kai Gross. Brodersens Allé 15 H ☎ HE 4068
— Kjeld Gross. Hagens Allé 13 **H** ☎HE 3119
— P N Gross. Soløsev. 50 **G** ☎OR 7950
— Augusta Kollektrice Blidahpark 11 **H** ☎HE 6377
— E Kommunaldirektør Bramevej 6 Ch ☎ OR 17
— E Komm.lærer Dalstrøget 165 **Søbg** ☎SØ 9181
— P Allin Komponist Søager 14 G ☎GE 4546
— Axel Konstruktør Ordrupv. 98 **A Ch**
— Fr. Lokomotivm. Ordrupv. 75 B **Ch** ☎OR 9187
— Sv. Redaktør Kildegrdsv. 93 **H** ☎GE 2572
— M Revisionschef Dyssegrdsv. 93 **Søbg** ☎SØ 3574
— O Salgschef Gentofteg. 56 B **G** ☎GE 2589 u
— C G Skibsfører Ellegrdsv. 51 **G** ☎SØ 8444
Erichson Sara Enkefru Callisensvej 7 H ☎ HE 6509
Ericksson G O Dekoratør Kirkevej 2 **Ch ☎ OR 3729 y, Værksted: Fredensvej 42 Ch**
Eriksen Th. Arbejdsmd. Ellebækv. 55 **G**
— Leif Arkitekt Zicav. 1 **Kl** ☎OR 5362
— Johs. Baadebygger Jomsborgvej 17 H
— Rich V. Bagerm. Strandv. 155 **H** ☎HE 157
— Erik H Bankfuldm. Ewaldsbakken 15 H ☎GE 473
— Bjørn Civiling. Jægersborg Allé 229 **G** ☎GE 7185
— Erik E V Direktør Sødalen 17 G ☎ Ge 896
— K B Direktør Grumstrupsvej 21 H ☎ GE 3201
— W A Direktør Smakkegrdsv. 36 **G** ☎GE 4248
— B Stener Disponent Ordrup Jagtvej 175 Ch ☎ OR 5286
— M Ejendomsmægler Tranegaardsvej 48 H ☎ HE 6674 y
— Jens Eksped. Kongelysv. 3 B **G**
— Ove Eksp.sekr. Hørsholmv. 119 **G** ☎GE 1848
— Ruthwen Forlagsboghdlr. Ordrupv. 71 **Ch** ☎OR 9027
— Th. Formand Vangedev. 231 **Søbg**
— Jens Forvalter Strandv. 34 **H** ☎RY 5429 v
— A Fru Ahlmanns Allé 15 H ☎ HE 885 v
— Bente Fru Vangedev. 33 A **G**
— E Fru Blidahpark 33 **H** ☎HE 7193
— Emilie Fru Herredsv. 31 **G**
— Eva Fru Sundv. 2 **H** ☎HE 1881 x
— Ingeb. Fru Tuborgv. 106 **H** ☎HE 3524
— Sophy T Fru Clarasv. 1 A **Ch** ☎OR 7541
— Valb. K Fru Blidahpark 17 **H**
— Vera Fru Nøddekrogen 8 **Ch** ☎OR 3819
— Carla Frk. Broholms Allé 6 E **Ch** ☎OR 6311
— Ebba Frk. Fuglegrdsvænget 3 **G** ☎GE 4184 v
— E H Fuldm. Lyngbyv. 283 **H**
— Jørgen Fuldmægtig Gjentoftegade 54 A G ☎GE 3941 x
— Kai Fuldm. Hovmarksv. 28 **Ch**
— Carl A Gartner Søgrdsv. 54 **G**
— Erik Gross. Brannersv. 3 **Ch** ☎OR 3172
— John Gross. Vinagerv. 15 **G** ☎ 87 38 19
— Sv. Aa. Gross. Kollegiev. 25 Ch ☎OR 7123
— Bent Guldsmed Fuglegrdsvænget 69 **G**
— C V From Husejer Drachmannsv. 7 **Kl** ☎OR 3958

ISENKRAM & UDSTYR - Johs. Tofte, Jægersborg Alle 23 - Tlf. OR 369

Eriksen Leif Inspekt. Skovv. 65 B **Ch** ☎OR 7210
— V Graugård Kartoffelhdlr. Grøntoften 6 **Søbg** ☎SØ 4794
— Niels Kontorist Rakelsv. 1 **H**
— Mogens Lagerforv. Hørsholmv. 49 G ☎GE 7617
— K Wolther LRSagfører Høeghsmindev. 31 **G** ☎GE 3929
— S LRSagfører Slots Alléen 18 **Kl** ☎OR 1920
— Knud Læge Høvænget 6 G ☎GE 4843
— **S E Malerm. Ejgaardsvej 22 Ch** ☎ **OR 116**
— **Anton Maskinsnedker Ordrupvej 41 A Ch** ☎OR 5496
— Edv. Modellør Ellegrdsv. 22 G
— H Skov Montør Evanstonev. 6 H ☎RY 8759
— Per Montør Kirkev. 21 Ch ☎OR 2506
— **May Musikpædagog Kongelysv. 20 G** ☎GE 1283
— L Pastorinde Gyldenlundsv. 3 **Ch** ☎OR 6648
— O Prokurist Baldrianv. 18 **H** ☎HE 4826
— E H Pølsemager Tranegårdsv. 72 A **H**
— P R Regnskabschef Forårsv. 10 Ch ☎OR 78
— J K Rektor Callisensv. 30 **H** ☎HE 6857
— Osv. Repræs. Smakkegrdsv. 101 G ☎G7 2928
— Edv. Sporvejsfunkt. Rygrds. Allé 58 **H**
— **E Trafikkontrolør Hovmarksvej 28 Ch** ☎OR 1444
— Karl Tømrerm. Bækkebo 12 **Søbg** ☎SØ 1302
— Georg Urmager Godhavnsv. 7 **H** ☎SØ 2162
— E Værkfører Fyrrehøj 7 **H** ☎HE 8783
— **E A Værkfører Lyngbyvej 335 G** ☎ **GE 2854**
Eriksson Gottfrid Anlægsgartner Bregnevej 17 G ☎ **GE 1098**
— Allan Gartner Strandparksv. 18 **H** ☎HE 5749
— Georg Kabelarb. Vangedev. 32 K G ☎GE 3734 x
Erikstrup P Gross. Ordrupv. 12 Ch ☎OR 7855
Erin-Petersen Hj. Læge Ewaldsbakken 1 B **H** ☎GE 51
Erlsby B Købmd. Tværbommen 33 **G**
Ermelundshuset Restauration Ermelundsvej 120 G ☎GE 35048
Erner M Repræs. Tranegrdsv. 72 A **H** ☎HE 7317
Ernst Kaj Arbejdsmd. Jægervangen 44 G
— Herluf Civiling. Elvindsvej 37 Ch ☎ **OR 5635**
— Asta Fru Ordrupv. 114 Ch ☎OR 6438
— Bredo **Gross. Sønderbakken 25 G** ☎ **GE 261**
— A Weis Kmjkrinde Holck Winterfeldts Allé 4 **H** ☎ **HE 956**
— Henry B Kjolechef Ordrupv. 102 A **Ch** ☎OR 8229
— Jørgen Læge Ejgrdsv. 30 **Ch** ☎OR 8148
— **P Ovnbygger Rakelsvej 2 H** ☎ **HE 293 v**
— Aage Vognmd. Gentofteg. 34 G ☎GE 2412
Erntgaard A Fru Ordrupv. 63 B **Ch** ☎OR 7054
— O Toldklarerer Jægersborg Allé 48 B **Ch**
Errboe Birger N Havearkitekt Kildeskovsvej 58 G ☎ **GE 2629**
Errendal P El.Installatør Fuglegrdsvænget 28 **G** ☎GE 383
Erritze M Organist Hyldegrdsv. 9 **Ch** ☎OR 706
— **Sv. Speditør Resedavej 11 G** ☎ **GE 691**
Erskine Clara Generalkonsulinde Hultmannsvej 2 H ☎ **HE 6785**
Ertel Tove Fru Stolpehøj 116 G
Erthmann P Sekretær Henriettevej 37 **Ch** ☎OR 2162
Ertmann-Christiansen T Kontorchef Skovgrdsv. 6 Ch ☎OR 8913
Erwolter B Fuldm. Lyngbyv. 345 B G ☎GE 5804
— **Aage Vaskerilejer Lyngbyvej 345 B G**
Es-Renseriet, Tøjrensning Søborg Hovedg. 19 **Søbg** ☎SØ 3476
Esbensen John Disponent Niels Andersens Vej 11 B **H** ☎HE 5128
— Henny Fru Broholms Allé 13 D **Ch** ☎OR 626 y
— Chr. fhv. Malerm. Lindegrdsv. 38 A **Ch** ☎OR 6439
— Jørgen Malerm. Henrik Hertz Vej 16 **Ch** ☎OR 412
— — — Værksted Lindegrdsv. 38 A **Ch**
— P Overassist. Lysagerv. 1 **Ch** ☎OR 4487
Eschen Agnes Fru Lyngbyv. 224 **H** ☎HE 1614
Eshington H R Værkfører Vandrev. 8 **H** ☎HE 2913
Eskelund Helge Journalist Østerbyv. 3 G ☎GE 2877
— **V Prosektor Dr. med. Ordrupvej 17 Ch** ☎ **OR 7766**
Eskildsen P Afd.læge Dr. med. Kildegrdsv. 28 **H** ☎GE 628
— E Bager Plantev. 3 **Søbg**
— Ib Bankassist. Ord. Jagtv. 87 **Ch** ☎OR 1077
— Olaf Direktør Søndersøv. 7 G ☎GE 215
— **O S Enkefru Blidahpark 18 H** ☎ **HE 6317 y**
— Kirsten Fru Snogegrds Sidev. 1 D G
— Thorkild Kunstmaler Ordrupv. 62 A **Ch** ☎OR 6247
— **S A Købmand Sønderdalen 60 Søbg** ☎ **SØ 2944**
— S-K Maskininspekt. Stænget 9 **Søbg** ☎GE 7606
— T Mælkeriarb. Snogegrdsvænget 15 G
— **L P Stationsforst. Middelv. 35 G**
— Otto Sølvsmed Ellebækv. 42 G ☎SØ 8673
— **Ove Tegner Middelvej 35 G** ☎ **SØ 5350**
Esmer Else Fru Sofiev. 30 **H** ☎HE 2309
— H M Ingeniør Ordrupv. 61 B **Ch** ☎OR 8466
Esmund E Fru Gentofteg. 56 D G
España Frugtforr. Ordrupv. 78 **Ch** ☎OR 8878
Espensen Rich. Bogholder Hjemmev. 10 **Søbg** ☎SØ 7652
Espersen E Fru Carolinev. 17 **H**
— Else Fru Lyngbyv. 443 G
— **K Fru Sommer: Strandvej 186 Ch** ☎ **OR 1855**
— Aage Gross. Mindev. 33 **Søbg** ☎SØ 5156
— N P Gross. Chr.holms Parallelv. 10 **Kl** ☎OR 7401
von Essen Jørgen Bankfuldm. Dalstrøget 24 **Søbg** ☎SØ 5862
— **P Professor Ll. Strandv. 18 J H** ☎ **HE 8163**
Esso Service Bernstorffsv. 115 H ☎ **HE 3525**
— — **Station** Bernstorffsv. 1 **H** ☎HE 1516
— — — Jægersborg Allé 162 G ☎GE 1092
— — — **Strandvej 44 H** ☎ **RY 1299**
— — — Lyngbyv. 418 G ☎GE 6405
— — — Strandv. 455 **Kl** ☎OR 2584
— — — Søborg Hovedg. 17 **Søbg** ☎SØ 57
Est Georg Revisor Jensløvvej 7 **Ch** ☎OR 5060
Estreich A Fru Rebekkav. 42 **H** ☎HE 5818
Estreich Carl B Motorforhdlr. Søbredden 19 G
Estrup A Bager Brogaardsvej 53 B G
— P E Civiling. Gudrunsv. 4 **Ch** ☎OR 2304
— Knud Dr. phil. Ermelundsv. 116 G ☎GE 3946
— Else Fru Plantev. 41 **Søbg** ☎SØ 3973 u
— **Emil Ingeniør Tuborgvej 121 H** ☎ **HE 3537**
— Niels **Prokurist Frisersv. 6 Ch** ☎OR 1008
— Ruth Sygeplejerske Strandv. 48 B **H** ☎HE 3279 y
Ettrup-Petersen E Civiling. Solosev. 7 G ☎GE 6107
Evald-Foto Johannev. 26 Ch ☎OR 6855
Ewald Sven Direktør Smakkegrdsv. 145 G ☎GE 5924 x
— Anna Fru Ved Banen 7 G ☎GE 6573
— Egon stud. techn. Evanstonev. 8 B **H**
Ewald-Jensen Marie Fru Blidahpark 25 H ☎ **HE 5652 y**
Evanstonevejens Rulleforr. Evanstonevej 6 H ☎ **RY 8146**
Even H Chr Snedkerm. Evanstonevej 4 H ☎ **RY 4948 x**
Evensen Aase Frk. Tranegrdsv. 48 **H**
Everberg I Fru Onsgrdsv. 7 A **H** ☎HE 6862
Everberg G læge Onsgrdsv. 7 A **H** ☎HE 3649
Ewerlöf Ebba Fru Bloksbjerget 6 Kl ☎**OR 3352**
Evers Chr. Direktør Brodersens Allé 19 H ☎ **hemm.**
— Aug. V Værkm. Ord. Jagtv. 48 B **Ch** ☎OR 9426
Ewers Charcuteri Bernstorffsv. 69 A **H** ☎HE 5019
Ewers-Knudsen Helmuth Slagterm. Bernstorffsv. 69 A **H** ☎HE 5019 Bolig Kildegrdsv. 12 **H** ☎HE 3835
Ewertsen M Fru Eltham 3 H ☎RY 8647
— **Johs. Gross. Sønderdalen 24 Søbg** ☎**SØ 3376**
— C Tømmerhdlr. Løvspringsv. 18 **Ch** ☎OR 262
— C Tømmerhdlr. Tuborg Havn H ☎HE 7502

H. F. AAGAARD A/s ~ **Kul & Koks** ~ stadig **Lindegaardsvej 52 ~ OR *2430**

Exentrik Værktøjsfabrik Vangedev. 216 B **Søbg** ☎SØ 1365
Eybye Jørn Fabrikant Ordrupv. 45 A **Ch**
Eyermann-Petersen Sv. Forlagsboghdlr. Strandv. 177 H ☎HE 8243
Eyjolfsson Sv. Chauffør Snogegrdsvænget 11 G
Eyrich Th. Direktør Bakkedal 12 H ☎GE 2405

F

Faaborg E P Kontorchef Hellerupv. 3 H ☎HE 8127
Faage M Fru Ord. Jagtv. 69 A Ch ☎OR 3971
Faarbæk Nina & Knud Tandlæger Ordrupv. 86 Ch ☎OR 4456
— — — Bolig: Dyrehavev. 14 Kl ☎OR 7933
Faber Rich. Boxchef Sundv. 2 H ☎HE 1708
— Helga Fru Hyrdev. 10 H ☎HE 5146
— K Fru Vangedevej 33 B G ☎ GE 3718
— Louise Fru Sct. Peders Vej 3 H ☎ HE 6
— Sv. Gross. Charlottenlundvej 13 H ☎HE 4880
— Erik Prokurist Dalstrøget 161 Søbg ☎SØ 5461 y
Fabech-Larsen C R Salgschef Snerlev. 19 G ☎GE 3594
Fabian Paul Exportsekr. Hellerupv. 56 H ☎HE 6807
— Max Civiling. Søbredden 35 G ☎GE 2706
Fabiansen Ole Prokurist Damgaardsvej 7 Kl ☎ OR 7099
Fabricius A V Arbejdsmd. Annasvej 1 H ☎HE 5948 x
— Erik Bankprokurist Sundv. 6 H ☎HE 535
— 1b Chauffør Sognevej 80 G
— Ida V Damefrisør Annasvej 1 H ☎HE 5948 x
— B Bjerre Direktør Hørsholmv. 111 G ☎GE 5849 x
— Anna Fru Tranegrdsv. 29 H ☎HE 1869 v
— Karen Fru Ordrupv. 47 A Ch ☎OR 7984 y
— V Fru Ordrupvej 74 Ch ☎ OR 3044 y
— L S Generalsekretær cand. jur. Callisensvej 31 H ☎ HE 2747
— J Gross. Sigridsvej 20 H ☎ HE 4384
— Jørgen Chr. Ingeniør Svanemøllev. 120 H ☎HE 1781
— Chr. Inkassator Gjentoftegade 86 G ☎ GE 649
— J Kasserer Hartmannsvej 39 H ☎ HE 5546
— Sv. Lærer Strandv. 173 H
— Alb. Overass. Hellerupv. 4 H ☎HE 3810
— Johs. statsaut. Revisor Mylius Erichsens Allé 3 H ☎HE 7678
— A Andersen fhv. Skibskapt. Hartmannsv. 39 H
— O Skibsfører Agertoften 17 G
— P Skibsmægler Lyngbyv. 253 H ☎HE 7404
— L P Sognepræst Hartmannsvej 44 Ch ☎ HE 1567
— J J Trafikassist. Tranegaardsvej 49 H ☎HE 4442
— Hartvig Vicevært Lindegaardsvej 45 C Ch ☎ OR 6084 y
Fabricius-Jørgensen S E Skibsfører Dalsgrdsv. 3 B Kl ☎OR 7989
Faden K Eksped. Ellebækv. 62 G
Fage-Pedersen Sv. Skibsinspekt. Høeghsmindev. 29 G ☎HE 8118
Fagerberg G C K Fabrikant Bækkebo 20 Søborg ☎ SØ 2250
Fagerberg L Murerm. Vangedev. 155 Søbg ☎SØ 3207
Fagerlind A M Fru Toftekærsv. 44 G ☎GE 3084
Fagerlund F Maskinm. Kildegrdsvænget 30 H ☎GE 3749
— J Gartner Plantev. 27 Søbg
— J Lagerist Mosebuen 33 G ☎SØ 1719
— I Maskinm. Kildegrdsvænget 39 H
— R A Pensionist ndr. Damtoftestr. 14 Ch ☎OR 8024
— P Trafikeksped. Gyldenlundsv. 53 Ch
— Holg. Værkfører Strandv. 140 H ☎HE 4602
Fagervold E Inspektør Dalstrøget 171 Søbg ☎SØ 2186
Fahlgren Carl Lagerarb. Tværbommen 53 G
Fahlgren G Telefonmontør Snogegaardsvej 6 B G
Fahlmann K Reklamekonsulent Trangersdsv. 27 H ☎HE 7171
Fahrenholtz W H Direktør Frugtparken 30 G ☎GE 4242
Fahrner E Fru Morescosv. 10 Ch ☎OR 2987 y
— Chr. Gross. A N Hansens Allé 35 H ☎HE 1078
Fakstorp J Civiling. Skovv. 75 A Ch ☎OR 1720
Falberg Max W Konditor Jægersborg Allé 130 G ☎OR 9274
Falch Ebba Fru Strandv. 403 Kl
Falch Inger Marie Fru Baldrianv. 17 H ☎GE 6932
Falck W Direktør Lyngbyvej 455 G ☎ GE 1168
— H Fiskehandel Trunnevangen 2 Ch ☎OR 4325
— — — Bolig Lindegrdsvej 17 Ch
— Nancy Fru Bernstorffsv. 57 H ☎HE 5624
— 's Redningskorps Lyngbyv. 455 G ☎GE 1108
Falck-Larsen Jørgen Gross. Ordrupvej 44 Ch ☎OR 1352
Falck-Rasmussen E Kontorist Tværbommen 47 G ☎GE 6039 x
Falcke Sophie Fru Tuborgv. 108 H ☎HE 8189
— Mogens Fuldm. Hørsholmv. 99 G ☎GE 3660
— V Sygeplejerske Tuborgvej 108 H ☎HE 5423 x
Falding Ketty Kontorassist. Gardes Allé 3 H ☎ HE 3522 v
Falk Ferd. Dr. phil. Broholms Allé 12 C Ch ☎OR 2566
— Frithjof Fabrikant Søborg Hovedgade 16 Søbg ☎ SØ 1737
— L J Skomagerm. Vangedevej 3 G Bop.: Vangedevej 1 G ☎ GE 3029
Falk-Hansen Aage Redaktør Bellevuekrogen 14 Kl ☎ OR 4030
Falk-Larsen A Gross. Skovgaardsvej 68 Ch ☎ OR 815
— Folmer Gross. Drachmanns Vej 20 Kl ☎OR 6702
— J Gross. Godfred Rodes Vej 6 Ch ☎OR 1352
Falk-Petersen Gerd Viceskoleinspektør Gentofteg. 54 A G ☎GE 6636
Falk-Petersen P Snedker Gentofteg. 66 G
Falk-Rønne Bent LRSagfører Fortunv. 81 Ch ☎OR 801
Falk-Rønne Sv. Tandlæge Skovholmvej 19 Ch
Falk-Sørensen E Civiling. Ordrupv. 134 C Ch
Falkebo L Fabrikant Bramsv. 13 Ch ☎OR 9515
Falkenberg Hans M El.install. Fabr. Grusbakken 6 G ☎ 87 75 07
Falkenberg-Seidal H Arkivar Jensløvs Tværv. 9 Ch
Falkenholt H Frugthdlr. Brohlms Allé 22 Ch ☎OR 7797
Falkensted H Prokurist Hørsholmv. 113 G ☎GE 6685
Falkentorp Niels Laborant Vingrds Allé 73 H
— P Prokurist Baunegrdsv. 2 C G ☎GE 3358 x
Falkesgaard G Chauffør Ermelundsv. 88 G ☎GE 4073
Fallesen Rich. Gross. Strandparksv. 3 H ☎HE 7258
Fallesen-Schmidt Th. Gross. Skovgaardsvej 17 Ch ☎ OR 5544
Fallung Helge Maskinarb. Kongelysvej 28 G
Fallung F H Vognstyrer Lundeskovsvej 16 H ☎ HE 2579
Fals T Blikkensl. Søbakken 35 Ch
— Julie Frk. Ord. Jagtv. 75 A Ch
— Helge Montør Lyngbyv. 459 K G ☎GE 4523
— J F Murerav. Nordvestvej 7 A Ch
Falsbæk N Prøvem. Tværbommen 5 G
Falsby Johs. Prokurist Bernstorffsv. 55 A H ☎ HE 4583
Falsing Vagn Gas- & Vandm. Hyldegrdsv. 58 Ch ☎OR 3355
— — — Bolig Hyldegrdsvej 58 Ch
— Erik Prokurist Jægersborg Allé 108 Ch
Falslev G Direktør Viggo Rothesv Vej 53 Ch ☎HE 5789
— Erik Gross. Gardes Allé 1 H ☎HE 6066
Falster J Civiling. Strandvej 219 H ☎HE 3878
— H Frk. Ord. Jagtv. 79 Ch ☎OR 5546 u
Falsø E G Fuldm. Juliusvej 11 G ☎ GE 2220

ELEKTRISKE REPARATIONER - Kemp & Lauritzen - Tlf. OR 700

Falther O Tobakshdlr. **Bernstorffsvej 86 H** ☎ **HE 2475**
Fang Tage Redaktør Rakelsv. 6 H ☎HE 2614
Fangel Svend Bagerm. Gentofteg. 32 G ☎GE 50
— K Fru Vangedev. 123 G ☎GE 316
— H C Ingeniør Helleruplund Allé 12 H ☎HE 4114
Fanøe G G Ingeniør Jomsborgv. 23 H ☎HE 7343
Farestvedt Willy Befragter Udsigten 14 G ☎GE 4982
Farina Salonen Damefrisør Ordrupv. **103 Ch** ☎OR 3135
Farlov Ein. Fabrikant Onsgrdsv. 31 H ☎HE 6075
Farre Chr. Repræs. Dyssegrdsv. 59 A **Søbg** ☎SØ 1327
Farum-Jensen V Kontorist Skt. Peders Vej 4 H ☎HE 1361 x
Fasting C Fru Ll. Strandv. 6 C H ☎HE 589 y
Faulenborg K Translatør Bernstorffslund Allé 53 **Ch** ☎OR 6052
Faurholt C Professor Dr. phil. Sundvænget 3 H ☎ **HE 5538**
Faurschou Marg. Fru Jensløvsv. 9 Ch ☎OR 6089
— B Repræs. Broholms Allé 13 B **Ch** ☎OR 4365
Faurholt H M Assist. Hyldegrdsv. 5 **Ch**
Fausbøll P Valeur Disponent Strandv. 177 H ☎HE 2600
Fausbøll Aage Ingeniørassist. Kildegaardsv. 16 H ☎ **HE 7524**
Fausing F Civiling. **Ibstrupvænge 16 G** ☎ **GE 3481 x**
Faust H Assist. Plantev. 15 **Søg** ☎SØ 5331
Fechtenburg A H Kasserer Elvindsv. 80 Ch ☎**OR 7707**
Fedders Hans C Fuldm. Smakkegårdsv. 1 O G ☎GE 4125
— O F Civiling. Kildedalen 9 H ☎GE 7557
Feddersen Tage Overlæge Tranegaardsvej 67 H ☎ **HE 3138**
Federspiel F Fru Holmegrdsv. 2 **Ch** ☎OR 4331
— P O Gross. Fuglegrdsvænget 66 G ☎**GE 4202**
— E Skuespiller **Holmegaardsvej 6 Ch** ☎ **OR 2002**
Fehmerling Aage Assist. Ibstrupvænget 2 G ☎GE 6379
Fehrenkamp Volmer Tømrerm. **Ejendomshandler Gudrunsvej 30 Ch** ☎ **OR 897**
— B C **Slagterm. Strandvej 167 H** ☎ **HE 4178 v**
Fehrmann Agnes Fru Maglemosev. 43 H ☎**HE 6465**
— B C **Slagterm. Strandvej 167 H** ☎ **HE 176**
— — — — Bopæl: **Blidahpark 5 H** ☎**HE 2533**
— **Carl & Søn Slagterm. Jægersborg Allé 25 Ch** ☎ OR 84 & OR 6184
— H Slagterm. Gudrunsv. 26 Ch ☎OR 3873
— **V Tekstilarb. Vangedevej 82 C G**
Fehrn S A Gross. **Blidahpark 9 H** ☎**HE 2061**
Feilberg Signe Frk. Clarasvej 7 Ch
Felding Wm. Arkitekt Søtoften 41 G ☎ **GE 4055**
— Ole Orlogskaptn. Kollegiehaven 40 **Ch** ☎OR 6679
Feldinger Axel Arkitekt Hellerupgårdsv. 2 H ☎HE 540
Feldinger S Eksped. Lindegrdsv. 28 C **Ch**
Feldmann S Sæbemester Tranegaardsvej 29 A H
Feldthusen P A Kontorchef Eggersv. 8 H ☎GE 2235
Felkov Th. Gross. Jægersborg Allé 11 Ch ☎ **OR 940**
— Lis Overass. Løvspringsv. 4 A **Ch** ☎OR 9072
Fellermann Gerda Fru Broholms Allé 12 **Ch**
Femvejens Bageri Vilvordevej 1 Ch ☎ **OR 1657**
— **Bil** ☎OR *9011
— **Fiskehus Fortunvej 2 Ch** ☎ **OR 4192**
— **Frugtforr.** Fortunv. 2 **Ch** ☎OR 2811
— **Gymnastikinstitut** Forårsv. 25 **Ch** ☎OR 2141
— **Hundebad Bernstorffsvej 242 Ch** ☎ **OR 707**
— **Kiosk** Femvejen 1 **Ch** ☎OR 35147
— **Kødudsalg** Fortunv. 2 **Ch** ☎OR 3035
— **Mejeri Fortunvej 2 Ch** ☎ **OR 2176**
Fenchel W Professor Sønderengen 110 **Søbg** ☎ **SØ 1078**
Fendrup Helge Kontorchef Ellinorsv. 1 **Ch** ☎OR 3366
Fenger K J Civiling. Sølystv. 6 Kl ☎**OR 1115**
Fenger Dora Fru Gjentoftegade 56 D G ☎ **GE 780y**
Fenger-Pelersen K Direktør Prs. Alexandrines Allé 4 **Ch** ☎OR 59
— J Fru Ibstrupvænget 7 G
— **Gunnar Gross. Annettevej 14 Ch** ☎ **OR 119**
Fenneberg J H Direktør Charlottenlundv. 18 H ☎HE 1051
— Elsa Fabrikant Fru Viggo Rothes Vej 39 A **Ch** ☎HE 6401
— M Gross. Strandv. 231 **Ch**
Fensbo Jørgen Direktør Phistersv. 13 H ☎HE 715
— M Fabrikant Ord. Jagtv. 165 **Ch**
— **A Prokurist Strandvej 138 B H** ☎ **HE 3294**
Fensmark Jean C Fru Vingrds Allé 57 H ☎HE 8769
Fenstrup E Formd. Brogrdsv. 34 G
Fentex elektr. Svejsning Hyldegrdsv. 13 **Ch** ☎OR 8718
Ferdinandsen A H F Direktør Strandvej 349 Kl ☎ **OR 297**
— P G Fabrikant Rådhusv. 18 **Ch** ☎**OR 7480**
— **Poul Gipsstøber Vespervej 4 H** ☎ **HE 2518**
— H H elektr. Fredensv. 1 A **Ch**
— Anna Professorinde Frederikkev. 1 H ☎**HE 2251**
Ferentz E Pianistinde Bernstorffsvej 222 Ch ☎ **OR 2339**
Fergo Per Sekr. Hyldegrds. Tværv. 3 **Ch** ☎OR 8943
Ferlov Ole Gross. Sundvænget 7 H ☎HE 1016
Ferlov-Nielsen Gerda Korrespondent Frk. Evanstonev. 8 A H ☎RY 5239 y
Fernov Sv. Ingeniør Ellemosev. 11 H ☎**SØ 4202**
Fessel Otto Koncertmester Ellevadsv. 2 A **Ch**
Fester Jack Direktør Strandv. 166 **Ch** ☎OR 8833
— Anna Fru Onsgrdsv. 29 H ☎HE 1172
— Georg Fuldm. Resedav. 39 G ☎GE 5763
— Ulla & Knud Tandlæger Jægersborg Allé 19 **Ch** ☎OR 8926
Feveile Flint Direktør Fredensv. 12 **Ch** ☎OR 4420
— Johs. Præst Duntzfelts Allé 19 H ☎HE 2767
Fiala Carla Fru Munkegrdsv. 25 **Søbg.**
Fibecker Erik Konfekturehdlr. Ordrupv. 69 A **Ch**
— L P Murerm. Fortunv. 92 **Ch** ☎OR 2988
— Louis Murerm. **Bostamose vestre Str. 3 Kl** ☎OR 3477
Fibiger V fhv. Kirkeminister Adolphsvej 18 G ☎ **GE 3035**
Fich Chr. Blikkensl. Hyldegrds. Tværv. 19 **Ch**
— Dora Fru Tranegrdsv. 84 H ☎HE 8717
— R Boas Fru Broholms Allé 13 **E Ch** ☎OR 7627
— **A Boas Gross. Marievej 14 H** ☎**HE 1503**
— Knud LRSagf. Strandv. 322 **Kl** ☎OR 7022
— **C B Murersv. Strandvej 293 C Ch**
— Ole Prokurist Høeghsmindev. 91 G ☎GE 6191
— O Boas Revisor Brogrdsv. 21 G
— A Vinhdl. Strandv. 183 **H** ☎**HE 807**
Fick K Chauffør Stolpehøj 110 G ☎GE 1793
Fiedler Ellen Fru Enighedsvej 53 Ch ☎ **OR 3522**
— Ingrid Fru Fuglegrdsvænget 82 G ☎GE 6872
Fiehn Hedvig Fru Duntzfelts Allé 3 H
— **Fanny Jordemoder Frk. Parkovsvej 39 G** ☎**GE 25**
— **Axel Landmand Snogegaardsvej 59 G**
Fiiskov Johs. Bankdir. Strandv. 142 B H ☎HE 8828
Finderup Henry Direktør Fortunvej 5 A Ch ☎ **OR 869**
— **Jørgen Fabrikant Lindegrdsvej 51 Ch** ☎**OR 7168**
— Viggo Gross. Skovgrdsv. 10 **Ch** ☎OR 8484
— Hilmar Manufakturhdlr. Indelukket 3 H ☎HE 3668
la Finette Damefrisørsalon Fredensv. 1 **Ch** ☎OR 6801
— — — Ny Ordrup Side Allé 1 **Ch** ☎**OR 6830**
Fink-Jensen L Disponent Løvspringsv. 4 B **Ch** ☎OR 9290
Fink-Jensen P Kontorchef Munkely 2 **Søbg** ☎SØ 552
— Hans Salgschef Snogegrdsv. 23 G ☎GE 2829
Finneberg E Fru Ordrupv. 13 **Ch** ☎OR 2707

OLIEFYR-ANLÆG - Svend Holm's Eftf., Banevej 1 - Tlf. OR 2555 - 4755

Finsen Helge Arkitekt Berlingsbakke 8 Ch ☎ OR 4228
— Inge Fru Bakkedal 25 H ☎GE 1821
— Aage Kreditfor.direktør Gjeselfeld Allé 14 G ☎ HE 4828
— Olaf LRSagf. Bernstorffsv. 149 Ch ☎OR 5040
— H C S Læge Jægersborg Allé 126 G ☎OR 2325
— Vilh. Pressattache Maglemosev. 31 H ☎HE 4415
— I Professorinde Sommer: Skovv. 91 Ch ☎OR 3363
Florini G C Gross. Tværbommen 13 G ☎GE 5620
Firkløveret Konfektureforr. Ord. Jagtv. 16 Ch ☎OR 35085
Fischbeck A Fru Tranegrdsv. 51 H ☎HE 6973 x
Fischer P Arbejdsmd. Mosehøjvej 7 Ch
— Adam Billedhugger Femvejen 2 Ch ☎ OR 3549
— Bent Buntmager Fuglegrdsvænget 69 G
— K Rehling Civiling. Duntzfelts Allé 14 H ☎ HE 6763
— A Direktør Maglemosevej 18 Ch ☎ HE 3719
— Dagmar Fru Ved Eltham 17 H ☎RY 163
— Gudrun Fru Hyldegrds. Tværv. 6 A Ch ☎OR 1687
— Maria Fru Viggo Rothesv. 23 Ch ☎HE 2609
— Rita Fru Lindegaardsvej 10 A Ch ☎ OR 4663
— U Fru Tranegrdsv. 59 H ☎HE 7357
— Mogens Fuldm. Fuglegrdsvænget 65 G ☎GE 2349 v
— A Glarm. Lyngbyvej 243 H ☎ HE 3124
— Hejnrich Glarm. Lyngbyv. 243 H ☎HE 3124
— & Fasting Ingeniørfirma Viggo Rothes Vej 23 Ch ☎OR 4636
— Olfert Kapt.løjtn. Bernstorffsv. 69 B H ☎HE 8321
— Dan Kunstmaler Jomsborgv. 37 H
— Leo LRSagfører Ingersvej 23 Ch ☎OR 2251
— C O Læge Hesselvang 6 H ☎HE 8808
— — — Konsultation: Gardes Allé 1 H ☎HE 3777
— Simon Læge Vangedev. 219 **Søbg** ☎SØ 9019
— Aage Malerm. Fa. Viggo Rothesv. 23 Ch ☎HE 2609
— H Maskinarb. Toftekærsv. 34 G
— Louis Musiker Fuglegrdsvænget 72 G ☎GE 1290 y
— Viktor Pianist Højsgaards Allé 57 H ☎ GE 4015
— Alvar Prokurist Jahnsensv. 3 G ☎GE 375
— Axel Sekr. Ved Eltham 3 H ☎RY 9065
— F E Skræder Fuglegrdsvænget 86 G
— 's Eftf. Slagterforr. Ordrupv. 88 Ch ☎OR 98
— H Værkfører Ordr.Jagtv. 48 D Ch ☎OR 4558
— Lisbet Væverske Kildegrdsv. 12 H ☎HE 1353
— — — Bolig: Kildegrdsv. 8 A H ☎HE 6416
Fischer-Møller Hans Sagf.fuldm. Ord. Jagtv. 171 Ch ☎OR 3049
Fischer-Nielsen T J Civiling. Fasanhaven 17 G ☎GE 6304
— Ebba Fru Strandv. 159 H ☎HE 1894
— Gudrun Fru Bernstorffsv. 140 H ☎HE 8045
— R Skibsreder Bernstorffsv. 189 Ch ☎OR 5880
Fischmann K Fru Snogegrdsvænget 25 G ☎GE 5481 x
Fiskbæk Holg. Valb. Fru Gentofteg. 33 G ☎GE 1475
Fiskehuset Nr. 1 (Osc. Fredericksens Eftf.) Strandv. 108 H ☎HE 106
Fisker Erik Arkitekt Ordrupv. 47 A Ch ☎OR 1715
— Mogens Direktør Johannev. 2 A Ch ☎OR 7945
— Steffen Konsulent Lyngbyv. 430 G ☎GE 5623 y
— Preben Repræs. Ibstrupvænget 12 G ☎GE 6888
— K A Vognmd. Ellebækv. 50 G ☎SØ 6299 x
Fisker-Andersen J cand. jur. Søbredden 29 G ☎GE 6516
Flurendal B Fotograf Falkev. 14 G ☎SØ 2291
Fix Betty Fru Kildegrdsvænget 7 H
— Jenny Frk. Gentofteg. 39 G ☎GE 3409 u
Fix-Hansen A Reklamechef Smakkegrdsv. 96 G ☎GE 3567
Fjeldager Anna Fru Strandv. 82 H ☎HE 2433 y
Fjeldborg J Civiling. Ridebanevang 29 G ☎GE 6587
— M Civiling. Søtoften 22 G ☎GE 7522
— E Fru Søtoften 22 G ☎GE 107
Fjeldsted A Eksped.sekr. Sømarksv. 24 H ☎HE 2308
— L Fuldm. Strandvej 138 A H ☎HE 5331
— Ernst Maskinarb. Duntzfelts Allé 5 H ☎HE 772 x
Fjeldsøe Erik Gross. Enighedsvej 8 Ch ☎ OR 3232
Fjeltestad Ruth Fru Lyngbyv. 417 G
Fjerbæk-Pedersen N P Navigationslærer Ll. Strandv. 12 B H ☎HE 8549
Fjerde Sø Forsikr. A/S Morescov. 14 Ch ☎OR 1949
Fjording Kaj F Murerm. Chr.holmsv. 2 A Kl ☎OR 5722
Fjordside C H Bager Jægervangen 50 G ☎GE 4344
Flach Rigmor Fru Resedavej 34 G ☎ GE 2897
— Laura Frk. Hellerupv. 12 H ☎HE 2554
— Kaj Garver Strandv. 403 Kl ☎OR 3938
— Holger Salgschef Strandv. 403 Kl
Flagstad I M Overlærer Frk. Schioldannsv. 12 Ch ☎OR 3336
Flamand A Overing. Tværbommen 7 G ☎GE 85
Flamingo Industri Elektr. Art. Gammelmosev. 38 G ☎ 87 71 05
Flaskjær Sv. Aa. Forrtn.forer Ordrupv. 14 Ch
Flater Harold Salgschef Kirkebakken 6 G ☎GE 6278
Fleckenstein Louis Bageri Vangedevej 12 B G ☎ GE 2773
Fleischer A Direktør Maglemosevej 34 Ch ☎ HE 6814
— Jørgen Direktør Jensløvs Tværv. 8 Ch ☎OR 8316
— M Enkefru Tranegaardsvej 29 A H ☎ HE 2422
— Adda Fru Mosehøjvej 50 Ch ☎ OR 6982
— A Frk. Jensløvvej 1 A Ch
— Ida Frk. Kirsten Pilsvej 1 Ch ☎ OR 3074 x
— Poul E Gross. Onsgrdsvej 9 H
— Sv. Ingeniør Teglgaardsvej 36 Ch ☎ OR 491
— Erik Kontorchef Bramsv. 9 A Ch ☎OR 1745
— P E Repræs. Onsgaardsvej 9 H ☎ HE 7410
Flemmer E M Mejerietjer Vangedev. 1 G ☎GE 2723
— — — Bolig: Vesterbyv. 22 G ☎GE 7240
Flemming A H Overtrafikassist. Dyrehavev. 8 Kl
Flensborg C Fru Ellegrdsv. 12 G ☎GE 3396 x
Flensborg E Winge Læge Henningsens Allé 32 H ☎HE 8142
Flensted K Fuldm. Teglværksbakken 12 H ☎ GE 1351
Fletting Aage Guldsmedem. Strandv. 134 H ☎HE 5589 y
Fliedner Karl Tømrerm. Skovmosevej 7 G ☎ GE 2358
Flindt Kjeld Direktør Bernstorffsv. 55 A H ☎HE 1778
— Børge Fuldm. Snogegrdsv. 18 G ☎GE 2080
— H G Kapt. Ellebæksv. 8 G ☎GE 1070
— Orla Kok Plantev. 27 **Søbg** ☎SØ 2337
— K A Kontorbud Ørnegrdsv. 10 G ☎GE 1587
— John Pianist Ll. Strandv. 6 A H ☎HE 6934 y
Flindtas A/S Osteforr. Ejvindsv. 2 Ch ☎OR 6214
Flindt-Hansen Poul Tandlæge & Læge Vangedev. 34 C G ☎GE 3431
— — Bopæl: Brams Sidev. 4 Ch ☎OR 6601
Flint Tage Benzinforhdlr. Bernstorffsv. 115 H
— & Bøgebjerg Eftf. Maskinfabrik Tuborg Havn H ☎ HE 5292
— Axel E Civiling Schimmelmannsv. 21 Kl ☎OR 5386
— A M Fru Hvidørev. 6 Kl ☎OR 3224
— L Fru Ordrup Jagtvej 26 C Ch ☎OR 6834 y
— Harry Ingeniør Kløchersv. 8 A G ☎GE 1831
Flintberg J Mekaniker Mylius Erichsens Allé 84 H
Flintholm Høegh Murerm. Tuborgv. 123 H ☎HE 8906
Flittig Lise Blomsterforr. Lyngbyv. 240 H ☎HE 6466
de Flon R Fru Tranegrdsv. 51 A H ☎HE 6476 y
Flor-Nielsen Gerda Frk. Ordrup Jagtv. 58 B Ch ☎OR 5376
»Flora« Blomsterforr. Strandv. 140 H ☎ HE 3093
Florander Th Kaptajn Tværbommen 45 G ☎GE 6089 v

HAVEREDSKABER ~ Johs. Tofte, Jægersborg Alle 23 ~ Tlf. OR 369

Florian-Larsen M Socialraadg. Frk. Dyssegrdsv. 39 **Søbg**
Florin L Speditør Lyngbyv. 430 G ☎GE 4655
Flox, Parfumeri Gentofteg. 47 **G** ☎**GE 3412**
Flygare Frode Typograf Clarasv. 1 D **Ch** ☎OR 6154 v
Flygenring Harry E Driftsleder Ørnegrdsv. 19 **G** ☎GE 3893
— John Eksped. Ellebæksv. 51 G
Flyger L Frue Damefrisør Bernstorffsvej 142 H ☎ **HE 4485**
Fløistrup Victor Revisor Herthav. 2 **Ch** ☎OR 6493
Fode Ingeb. Fru Bernstorffsv. 177 **Ch** ☎**OR** 3735
Fode Chr. Gross. Klampenborgvej 31 Kl. ☎ OR 4746
Fodgaard Max Ingeniør Emiliekildev. 18 **Kl** ☎OR 2203
Foersom Hilmar Afd.chef Strandv. 229 **Ch** ☎HE 8531
— **Louis Apoteker Bøgevej 17 H** ☎ **HE 1805**
— & Co. Gustav A/S Afd.kontor Rosav. 3 **Kl** ☎OR 2228
— Sigrid Forstanderinde Fru Emiliekildev. 19 A **Kl** ☎OR 3278
Fog Arne Automobilhdlr. Teglværksbakken 1 **H** ☎ **GE 1486**
— C V Munthe Dr. med. Teglværksbakken 19 **H** ☎GE 4032
— **Johanne Enkefru Enighedsvej 49 Ch** ☎ **OR 239**
— Asta Fru Prs. Alexandrines Allé 7 Ch ☎OR 6636
— **Astrid Fru Gudrunsvej 16 Ch** ☎ **OR 1234**
— **Emilie Fru Ordrupvej 151 Ch** ☎ **OR 5089 u**
— **Mary Fru Høyrups Allé 21 H** ☎ **HE 1340**
— **C Th. Gartner Ellegaardsvej 63 G**
— Aa. Gross. Svejgrdsv. 25 H ☎HE 6224
— Johs. Herreekvip.hdlr. Mosebuen 22 **G** ☎SØ 6509
— **Carl Ingeniør Prs. Alexandrines Allé 18 Ch** ☎OR 6783
—'s Henrik Eftf. Isenkræmmer Gentofteg. 60 G ☎GE 4348
— **G Kaptajn Skovagervej 13 Ch** ☎ **OR 3941**
— Dan ps. Komm.lærer Svanemøllev. 96 H ☎HE 7322
— Bjarke Lektor Frændev. 40 **Søbg** ☎SØ 1440
— Rigm. Fru Skjoldagerv. 8 G ☎GE 2103
— Elin Læge Fru Søllingsv. 17 **Ch** ☎OR 7301
— Jørgen Læge Stolpegrdsv. 82 G ☎GE 7205
— Torben Overlæge Margrethev. 31 **H** ☎HE 848
— **David Professor, Dr. phil. Travervænget 18 Ch** ☎ **OR 5066**
— **Mogens Professor, Dr. med. Søllingsvej 17 Ch** ☎ **OR 7301**
— Jørgen Prokurist Kratkrogen 6 **Ch** ☎**OR 3683**
— Ebbe Tegner Wiehesvej 10 **H** ☎**HE 6081**
— Axel Tømrerm. Lyngbyv. 387 **G** ☎GE 2435
— K V Tømrerm. Prs. Valdemars Vej 44 **G** ☎**GE 4619**
Fog-Hansen H Maskinm. Polarv. 5 **H** ☎SØ 427
Fog-Nielsen O Dekoratør Ordrup Jagtvej 139 **Ch**
Fog-Petersen E Dommerfuldm. Teglgrdsv. 32 **Ch** ☎OR 8400
— J Fuldm. Jægersborg Allé 199 G ☎GE 7224
Fogelstrøm V Afd.chef Toftekærsvej 22 G ☎ **GE 2242**
Fogh M Fuldm. Skovkrogen 5 **Ch** ☎OR 1035
— Henr. Gross. Byledet 6 **G** ☎GE 5331
— Rich. Lædervarehdlr. Strandv. 86 **H** ☎**HE 3696**
— — — Bolig: Frederikkev. 2 A **H**
— Poul Porteføljemager Broholms Allé 36 **Ch**
— Viggo Skotøjshdlr. Frederikkev. 2 A **H** ☎**HE 3696**
— **Oscar Vekselerer Phistersvej 2 H** ☎ **HE 781**
Fogh-Nielsen Ebba Fru Christiansvej 33 Ch ☎ **OR 920**
— O Repræs. Ordrup Jagtv. 139 **Ch** ☎OR 464
Foght Lilly Fru Hovmarksv. 24 **Ch** ☎**OR 7863**
— Helga Fru Gentofteg. 11 G ☎GE 936
— Kaj Fægtelærer Gersonsv. 25 **H** ☎HE 8559
Fogt K Fru Liljevej 3 G
Fogtmann K Fru Bøgehøj 34 **H** ☎HE 498
Folghel I Universitetslektor Kildegrdsvænget 9 H ☎GE 4950 x
Fokdal A Civiling. Adolphsv. 36 G ☎GE 6820
Foldager M Prokurist Sundvej 14 **H** ☎HE 1427
— Bue Typograf Snogegrdsv. 10 C G
Foldberg Kurt Repræs. Dalstrøget 141 **Søbg** ☎SØ 8805
— Alfr. Snedkerm. Stolbergv. 11 G
Foldschack N Fru Drachmannsv. 11 **Kl** ☎OR 4592
Foldskov G Fru Vemmetofte Allé 5 **G** ☎**GE 2175**
Foldsted H Repræsent. Rygaards Allé 6 H ☎HE 8364
Folkebladet for Gladsaxe Kommune Dyssegrdsv. 120 **Søbg** ☎SØ 1504
Folkenberg J Assist. Lyngbyv. 343 D G ☎GE 2351 u
— **J Fru Gjentofteg. 56 G**
Folker Johs. Fabrikant Foraarsv. 5 Ch ☎**OR 1288**
— P stud. med. Ord. Jagtv. 58 A **Ch**
Follender Erik Direktør Baunegaardsvej 65 H ☎ **GE 540**
Folmann B Ingeniør Søgaardsvej 6 B G ☎ **GE 4057**
Folmar F E Kontorchef Torkel Badensvej 12 H ☎ **HE 3355**
Foltmann Viggo Ingeniør Mylius Erichsens Allé 2 **H** ☎ **HE 2090**
Foltmar Kaj Bankfuldm. Skovkrogen 5 Ch ☎ **OR 4517**
Foltved Knud-Aage Prokurist Strandv. 132 A H ☎ **HE 6871**
Fona-Radio Strandv. 161 H ☎HE 4422
Fonnesbech A A/S (Hellerup Afdeling) Strandvej 173 H ☎ **HE 1446 & 1447**
— **E Fru Kildegaardsvej 12 B H** ☎ **HE 6471 v**
Fonnesbech-Frandsen A Afd.chef Strandvej 159 H ☎ **HE 5615**
Foo Dick Sing Tjener Hørsholmv. 101 G ☎GE 1229 x
Forbrændingsanstalten Ørnegaardsvej 19 G ☎**GE 463**
Forchhammer E Forstander Rygrds Allé 45 H ☎**HE 4702**
Fordsmand Carl Afd.chef Ordrupv. 102 Ch ☎OR 3749 x
— M Civiling. Skovshovedv. 38 Ch ☎OR 4661
Forenede Benzinimportører, De A/S Benzintank Lyngbyvej 438 G ☎**GE 5051**
— **Granitbrud, De A/S Skovshoved Havn Ch** ☎ **OR 7604**
— **Vagtselskaber, De A/S se Vagtselskab**
Forman C J Premierløjtn. Tværbommen 47 G ☎GE 4724 y
Formann H Fru Lemchesvej 18 H ☎**HE 2346**
Forné C A Murerm. Strandvej 198 Ch ☎ **OR 36**
— Walther Murerm. Blidahpark 33 H ☎HE 7514
— **Anker Pianofabrikant Hovmarksvej 4 Ch** ☎ **OR 5609**
— **Viggo Skiltefabrik Blidahpark 35 H** ☎ **HE 2339**
Fornitz G J A Fru Fuglegrdsvænget 59 G ☎GE 3961 u
Fornæs Aage Fuldm. Ll. Strandvej 18 J H ☎ **HE 4840**
Forrest Else Fru Bernstorffsv. 193 **Ch** ☎OR 5824
Forsberg A Farvehdlr. Frændevej 12 Søbg ☎ **SØ 2925**
— **E Gross. Gersonsvej 65 H** ☎**HE 320**
Forstbotanisk Have Bregnegaardsvej 2 Ch
Forster B Indelukket 9 H ☎IIE 7368
— J Prokurist Bellevuekrogen 10 **Kl** ☎OR 8094
Forsting K Befragter Ibstrupvænget 9 G ☎ **GE 4012**
Forsyningstroppernes Stab Generalinspektøren for Annasv. 12 **H** ☎HE 1702
Forum-Thomsen Gr. Gentofteg. 67 **G** ☎GE 4835
Forup S Kaptajn Almindingen 59 **Søbg** ☎SØ 1999
Fosberg II Overtoldass. Sauntesv. 13 B **G** ☎GE 4450
Fosbøll I C Arkitekt Lyngbyv. 348 A **G** ☎GE 4620
— Kjeld Oversignalmontør Stolbergv. 1 **G** ☎**GE 1915**
— **Ole Restauratør Stoltbergsvej 13 G** ☎ **GE 1811**

H. F. AAGAARD A/s ~ **Kul & Koks** ~ stadig **Lindegaardsvej 52** ~ **OR *2430**

Foss (se endvidere Voss)
— **F K Artillerikapt. Tranegrdsv. 4 H ☎HE 3209**
— P K Assurandør Rygrds Allé 8 A H ☎HE 3209
— Einar P Civiling. Vilvordev. 28 Ch ☎OR 2740
Husholdning ☎OR 5971
— **Erling Civiling. Parkovsv. 22 G ☎GE 2996**
— Niels Civiling. Blidahpark 36 H
— **Christine Fru Blidahpark 31 H ☎HE 1166**
— **Elith Skuespiller Søager 20 G ☎GE 4640**
Fossing H A Assist. Brogrdsv. 29 G
— Kaj Faktor Tværbommen 49 G ☎GE 7608
— Julie Korrespondent Resedavej 36 G
— Keld Prokurist Kanalbuen 9 **Søbg** ☎SØ 4964 y
— **H Smedem. Brogaardsvej 53 B G**
— N V Smed Brogrdsv. 53 B G ☎GE 5489 y
Fossum K Direktør Lyngbyv. 238 H ☎HE 5336
— Ole Direktør Ibstrupvænget 12 G ☎GE 3519
— H Schytte Inspekt. Onsgrdsv. 2 H ☎HE 4094
Foto-Fritz Hellerupv. 71 H ☎HE 3869
Foto-Magasinet Charlottenlund Jægersborg Allé 27 Ch ☎OR 1419
Foto-Magasinet Hellerup Strandvej 189 H ☎ HE 1634
Fouchard René Trælasthdlr. Frugtparken 20 G ☎GE 3065
— — Lager: Hellerup Godsbanegrd. Taffelbays Allé H
Fournais Sv. Assurandør Emilievej 5 Ch ☎OR 2583
— **Anna Fru Ibstrupvænget 2 G ☎GE 2667**
Fox Manie Camilla Fru Baunegaardsvej 1 G ☎GE 2427 v
— **Else Fru Chr.holms Parallelv. 12 Kl ☎OR 3821**
Foyn E Ingeniør Vingrds Allé 57 H ☎HE 8422
Fradkin A Fotograf Svanemøllevej 113 H ☎ HE 3712
Fraenkel H Autoforhdlr. Strandv. 165 A H ☎HE 2598
Frahm Peter Automek. Ordrupv. 43 B Ch ☎OR 7732
— Axel Ingeniør Almev. 6 H ☎HE 2487 x
Fraifeld S Fabrikant Jægersborg Allé 209 G
La France Damefrisørsalon Jensløvsvej 1 A Ch ☎ OR 2539
Francis K Fru Evanstonev. 8 A H ☎RY 7712
— **Torben Overlæge Chr.holms Parkv. 26 Kl ☎OR 4326**
Franch O Damefrisør Lyngbyv. 307 H ☎GE 2304
Franck Børge Arkitekt Henrik Hertz Vej 13 Ch
— **Erling Civiling. Fuglegrdsvænget 16 G ☎GE 1605**
— C Fru Vingrds Allé 69 H ☎HE 8371
— **M Fru Exnersvej 34 Kl ☎ OR 2466**
— **Emilie Frk. Ved Eltham 11 H ☎ RY 5336 y**
— Elisabeth Frk. Løvspringsv. 6 A Ch ☎OR 3794 v
— **Hilde Kontorassist. Frk. Kongelysvej 7 G ☎ GE 3971 x**
— **C C Rodskjer Kontorchef Fuglegaardsvej 35 G ☎ GE 297**
— **Niels Malerm. Grønnevænge 17 Ch ☎ OR 1953**
— Th. Overingeniør Strandv. 193 H ☎HE 220
— M Prokurist Jensløvs Tværv. 1 A Ch ☎OR 6396
— **Finn Repræs. Gjentoftegade 27 G**
Franck-Larsen Marie Viktualiehdlr. Søndersøv. 54 G ☎GE 4936
Franck-Rasmussen Else Fru Juliusv. 14 G ☎GE 1064
Francke Henn. Arkitekt Ermelundsv. 123 G ☎GE 6780
Francke E Installationsassist. Merianvej 10 H ☎ GE 290
Francker Poul Tøjrenseri Højsgrds Allé 18 H ☎SØ 5353
Frandsen Eggert Arkitekt Østerbakken 5 G ☎GE 466
— Erik Assist. Rakelsv. 1 H ☎HE 269 x
— E M Boghandler Strandv. 130 H ☎HE 3593
Bopæl: Almevej 4 A H
— Gordon Civiling. Ørnekulsv. 13 Ch ☎OR 1227
— **Gunnar Civiling. Søbredden 31 G ☎ GE 4629**
— Niels Civiling. Ved Ermelunden 14 G ☎GE 7275
Frandsen C Damefrisørinde Frk. Ll. Strandv. 18 G H ☎HE 2436
— Erik Direktør Strandv. 96 H ☎HE 4502
— **Tyge Direktør Vangedev. 72 G**
— **Johs. Dr. med. Medicinaldirektør Esperance Allé 16 Ch ☎ HE 2014**
— Karl Ekspsekr. Ordrupv. 43 B Ch ☎OR 1837
— B Eksportchef Kollegiehaven 12 Ch ☎OR 7028
— **Max Fabrikant Ellegrdsvej 39 G ☎GE 2526**
— **Christiane Forstanderinde Hyldegaards Tværvej 12 Ch ☎ OR 1495**
— Anna Fru Aurehøjv. 1 H ☎HE 5873
— **Asta Fru Christiansvej 2 Ch ☎ OR 1911**
— Gurli Fru Hyldegrds Tværv. 6 Ch ☎OR 2686 v
— Iniz Fru Skovrankev. 4 A G ☎GE 3697
— Kirsten Fru Høyrups Allé 4 A H ☎HE 7389
— Math. Fru Vangedev. 33 G ☎GE 5107 x
— Rigmor Fru Callisensv. 18 H
— **Sigvald Ingeniør Merianv. 11 H ☎GE 1653**
— **Rich. Kioskejer Grønnevænge 7 Ch**
— **E Konstruktør Begoniavej 1 G ☎GE 3070**
— **Kai Kunsthdlr. Ll. Strandvej 18 D H ☎ HE 1803 y**
— Carl Lagerarb. Bækkebo 5 **Søbg**
— A D Læge Blidahpark 22 Ch ☎HE 8787
— **Helga Læge Esperance Allé 16 Ch ☎ HE 2014**
— Victor Aasted Læge Tværbommen 41 G ☎GE 406
— Olga Massøse Ord. Jagtv. 58 D Ch ☎OR 2349
— **P M Professor Baunegaardsvej 22 G ☎ GE 622**
— Sv. Aa. Prokurist Hyldegrdsv. 32 B Ch ☎OR 828
— **Axel Repræs. Ved Bommen 27 G ☎ GE 2084**
— G Sekr. cand. polit. Tværbommen 49 G ☎GE 6206
— Hans Slagter Callisensv. 18 H
— J P Sporvejsfunkt. Ellebækv. 42 G
— P O Tapetserer Strandv. 141 H ☎HE 5135
Frank N Afd.chef Ellemosevej 59 H ☎ GE 3198
— Ellen Fru Sophus Bauditz Vej 17 Ch ☎OR 7390
— Mogens Afd.leder Snogegrdsvænget 17 G ☎GE 6426
Franken H Fru Rygrds Allé 13 H ☎HE 5117 u
Franken A Overpostb. Jomsborgv. 13 H ☎HE 3409 u
Frankena C P Direktør Skjoldagerv. 3 G ☎GE 3684
Franklund E M Fru Ellemosev. 8 H ☎SØ 5972
Fransson Bernh. Arbejdsmd. Vangedevej 225 Søbg
Fransson R Assist. Plantev. 3 **Søbg** ☎SØ 1154 u
Franta Arne Ingeniør Strandv. 261 Ch ☎OR 3674
Frantzen Hans Gartner Brødrev. 18 **Søbg** ☎SØ 810
— S Malerm. Skovvangen 11 Ch ☎OR 2436
— **Inger Prokurist Skovvangen 11 Ch**
Franzen Elisab. Fru Sundvej 8 H ☎ HE 3177 u
Frauen C K R Ing. Skovvangen 15 Ch ☎ OR 3881
Fredelund K Portvagt Ellebækv. 38 G
Fredensvejs Kolonialmagasin Fredensvej 42 Ch ☎OR 616
Frederichsen Aug. Fuldm. Klockersv. 18 G ☎ GE 1201
Frederickssen Oscar Kgl. Hof Fiskehandler Filial Strandvej 108 H ☎ HE 106 - 1303 - 1308
Frederiksen F Afd.chef Bjergtoften 4 H ☎ GE 1941
— **C C Apoteker Plantagev. 44 G ☎GE 2232**
— **Alfr. Arbejdsmand Stolpegaardsvej 4 G**
— **F M Arbejdsmd. Henriettevej 18 Ch**
— **Lars Arbejdsmd. Nordvestvej 5 Ch**
— Mogens Arbejdsmd. Brannersv. 4 Ch
— **Chr. Assist. Enighedsvej 6 F Ch ☎OR 6884**
— Leif Assist. Ordrupv. 134 B Ch
— **P E Assist. Lyngbyv. 225 H**
— O Bagersv. Hyldegrdsv. 16 B Ch
— Otto Bankfuldm. Jægersborg Allé 31 Ch ☎ OR 2098
— Grethe Bestyrerinde Begoniav. 12 G ☎GE 4464 x
— Sv. Blomsterhdlr. Ordrupv. 86 Ch ☎OR 7998
— **V Jess Blomsterhdlr. Henriettev. 2 Ch**

RINGE- OG TELEFONANLÆG - Kemp & Lauritzen - Tlf. OR 700

Frederiksen Carl Chr. Brolæggermester Vangedevej 12 D G ☎GE 6396
— Harry Brolægger Stolpehøj 24 G
— **A Bryggerlarb. Skovkrogen 2 Ch**
— Carl Chauffør Østerbyv. 18 G
— Chr. Chauffør Grøntoften 5 **Søbg** ☎SØ 5494 y
— **Hans P Chauffør Vangedev. 32 E G**
— Willy Chauffør Evanstonev. 12 **H** ☎RY 7156
— Eyvind Civiling. Lyngbyv. 315 A G ☎GE 3630
— Lars Civiling. L E Bruuns Vej 32 Ch ☎OR 5829
— **M** Civiling. Birkehøj 16 **H** ☎HE 5988
— **Holg. Direktør Niels Andersens Vej 51 H ☎ HE 1945**
— Poul Direktør Brogrdsv. 87 G ☎GE 4266
— **Viggo Direktør Strandvej 427 Kl ☎ OR 3294**
— Egon Distriktschef Plantagev. 41 G ☎GE 4239
— E Ejendomsmægler Sophus Bauditz Vej 11 Ch ☎OR 4259
— **Alma Enkefru Ordrupvej 46 B Ch ☎ OR 1489**
— B Flor Fabrikant Brogrdsv. 11 G ☎GE 7331
— **Georg Fabrikant Sigridsvej 16 H ☎ HE 102**
— Knud Fabrikant Bernstorffsv. 33 A H ☎ **HE 3250**
— S Faktor Strandv. 343 Kl ☎OR 6859 y
— K J **Farvehdl.** Hellerupv. 56 **H** ☎HE 5130
— Kj. Farvehdlr. Bernstorffsv. 82 **H**
— **H J Formand Onsgaards Tværvej 4 H**
— **Victor Formd. Nordvestv. 5 Ch**
— **L J Forretn.fører Kirsten Pills Vej 1 Ch** ☎OR 8557
— **Peder Forretn.fører Nøddekrogen 4 Ch ☎OR 4084**
— Torben Forstander Strandv. 183 **H** ☎HE 1313
— **A Fru Skovvej 16 G**
— **Anna Fru Jægersborg Allé 43 Ch ☎OR 1185**
— Birthe Fru Morescosv. 10 Ch ☎OR 8950
— **D Fru Ibstrupvej 10 G ☎ GE 2981**
— Dorthea Fru Ordrupv. 66 **Ch** ☎**OR 8098**
— Elna Fru Broholms Allé 4 A **Ch**
— Else Fru Maglemosev. 4 **Ch** ☎HE 4723
— **Gerda Fru Fuglegaardsvænget 83 G ☎GE 3315 y**
— Ida Fru Ordrup Jagtv. 6 **Ch** ☎OR 1289 y
— Inge Fru Jensløvs Tværv. 20 Ch ☎OR 5889
— **Ingeb. Fru Holmegaardsvej 4 Ch ☎ OR 2652**
— Johanne Fru Ordrupv. 61 A Ch ☎OR 4114
— **Karen Fru Sophus Bauditz Vej 6 Ch**
— Lilly Fru Jægersborg Allé 48 B **Ch** ☎OR 3003
— M Fru Broholms Allé 32 **Ch** ☎OR 7634
— **Missi Fru Lille Strandvej 8 H**
— **Olga Fru Raadhusvej 5 Ch ☎ OR 3433**
— **Rita Møller Fru Strandvej 249 Ch**
— Therese Fru Jensløvs Tværv. 24 Ch ☎OR 9077
— Jørgen Frugthdlr. Høyrups Allé 5 **H**
— G Frk. C L Ibsensv. 19 G ☎GE 1570
— **Ida Frk. Bomporten 26 G**
— Børge Fuldm. Stendyssev. 9 **H** ☎GE 2025
— Axel Gross. Sømarksv. 3 **H** ☎HE 4437
— H R Gross. Hartmannsv. 31 **H** ☎HE 6991
— O Gross. Parkvænget 13 **Ch ☎ HE 4060**
— **Paul Gross. Jægersborg Allé 110 Ch ☎ OR 4686**
— A Hattemager Ll. Strandv. 6 A **H**
— Kn. Hovedkass. Jægersvinget 11 G ☎GE 5205
— Rs. Ingeniør Plantev. 1 **Søbg**
— Sv. Erik Ingeniør Ellebækv. 65 G ☎SØ 8735
— **Thorkild Ingeniør Broholms Allé 13 F Ch ☎ OR 2994**
— C A Inspektør Ordrupv. 157 Ch ☎OR 4080
— **Oscar Installatør Sødalen 5 G ☎ GE 32**
— John Kemigraf Lyngbyv. 219 **H**
— **Coles Kontorchef Baunegaardsvej 68 H ☎ hem.**
— **E** Kontorchef **Banevej 10 Ch ☎ OR 4710**
— **H Kontorchef cand. jur. Ll. Strandvej 19 H ☎ HE 3368**
— F K Korpsofficiant Ordrupv. 48 A Ch ☎OR 6441 u
— **Fr. Kranfører Frændevej 38 Søbg ☎ SØ 4731**

Frederiksen Holger Købmd. Ordrupv. 100 **Ch** ☎OR 710
Bolig: Ordrupshøjvej 44 Ch ☎ OR 3622
— M Købmd. Dyssegrdsv. 56 **Søbg** ☎SØ 852
— Chr. LRSagfører Gersonsv. 22 **H** ☎HE 3072
— **Leo LRSagfører Vemmetofte Allé 18 G ☎ GE 116**
— Paul Lektor Jensløvsv. 15 **Ch** ☎OR 5417
— **N C Læderhdlr. Levkøjvej 7 G ☎GE 2903**
— **Helge Maalerkontr. Fortunvej 86 Ch**
— O V Malerm. Ærenprisv. 4 **G** ☎GE 1830 x
— Th. Maler Ordrupv. 135 **Ch** ☎OR 5637
— **M Maskinarb. Rentoftevej 26 Søborg**
— J J Maskinm. Ordrupv. 98 **Ch** ☎OR 4549 y
— **Kaj Maskinm. Hyldegrds Tværv. 13 Ch ☎OR 1917**
— Sv. Matros Sandtoften 12 **G**
— Edm. Mekaniker Middelv. 11 G ☎GE 6302
— K E Mekaniker Sønderengen 8 G ☎SØ 9550
— K T Mekaniker Hyldegrdsv 60 **Ch**
— Poul Mekaniker Hørsholmv. 33 **G**
— Sv. Mekaniker Charlottenlundsv. 7 **H** ☎HE 7139 u
— H F Montør Sønderengen 29 **Søbg** ☎SØ 1381
— Axel Murerm. Kongelysv. 27 G ☎GE 4294
— K A Overinspekt. Hellerupgrdv. 19 **H** ☎**HE 7589**
— **C Overlærer Gardes Allé 20 H ☎HE 3896**
— O ORSagfører Ahlmanns Allé 16 **H** ☎HE 4747
— Jørgen Ovnpasser Lyngbyv. 421 G ☎GE 6259
— **H Pelsvareforr. Strandv. 189 H ☎HE 4876**
— — — Bolig: Strandv. 179 **H** ☎HE 7182
— H J Politibetj. Jægervangen 1 G ☎GE 1204
— Helmuth Postbud Snogegrdsvænget 13 **G**
— **A J Prokurist Hellerupvej 41 H ☎ HE 3498**
— N J Prokurist Gjørlingsv. 16 **H** ☎HE 5295
— **V Prokurist Brannersvej 1 A Ch ☎ OR 2054 v**
— Bjørn Provisor Annettev. 20 **Ch** ☎OR 6141
— **E Redaktør H. A. Clausensvej 24 G ☎ GE 798**
— Andr. Remisearb. Frændev. 38 **Søbg** ☎SØ 8038
— Fr. Repræs. Dyssegrdsv. 79 **Søbg** ☎SØ 692
— **O K Repræs. Sønderdalen 2 Søbg ☎ SØ 1767**
— **E Restauratør Rakelsvej 1 H ☎ HE 269 x**
— Eva Restauratør Strandv. 150 **Ch** ☎HE 2263
— Helge Salgschef Jensløvs Tværv. 3 B **Ch** ☎OR 5369
— **Holg. Sektionsing. Blidahpark 3 H ☎HE 5855**
— Franz Slagter Ellebækv. 45 **G**
— Hans Smedem. Vangedev. 168 **Søbg** ☎SØ 9295
— Hugo Snedkerm. Rebekkav. 49 **H** ☎HE 2671 u
— Vagn Snedker Lindegrdsv. 10 B **Ch** ☎OR 8625
— Mikael Trier stud. mag. Hørsholmv. 25 **G**
— Sofus Styrmd. Liljev. 8 G ☎GE 6647
— C A Sundhedspl. Dalstrøget 181 **Søbg**
— **Inger Systue Margrethevej 1 H ☎ HE 721 x**
— Aage Tandlæge Strandv. 229 A **Ch** ☎HE 3945
— Henry Tapetserer Tjørnegrdsv. 20 **G**
— Carl Tjener Sofiev. 7 **H** ☎**HE 3934 y**
— **Jørgen Tjener Tværbommen 51 G**
— Edm. Tobakshdlr. Skovgrdsv. 3 **Ch** ☎OR 4485
— H L Tobakshdl. Ordrupv. 112 A **Ch** ☎OR 965
— Carlo Travtræner Ll. Strandv. 10 A **H** ☎HE 8927
— Jacob Varmemester Plantev. 31 **Søbg** ☎SØ 2564 u
— Karl Varmem. Onsgrds Tværv. 4 **H**
— F Viceskoleinspekt. Maglemosev. 11 **H** ☎HE 7242
— **A V Viktualiehdlr. Hyldegaardsvej 29 Ch ☎ OR 6394**
— — — Bopæl: Løvspringsv. 12 **Ch** ☎OR 6393
— H Viktualiehdlr. Bernstorffsvej 131 **H** ☎HE 1583
— Holg. Vognmd. Stolpehøj 66 G ☎GE 2459 x
Fredgaard L Direktør Høstv. 29 **Ch** ☎OR 4048
Fredholm C E Købmd. Gross. **Jægersborg Allé 71 Ch ☎ OR 1102**
— **Eftf. Købmandsforr. Jægersborg Allé 86 Ch ☎ OR 28**
Fredly Hvilehjem Skovvej 7 G ☎ OR 35109

El-Motorreparation - Svend Holm's Eftf., Banevej 1 - Tlf. OR 2555 - 4755

Fredman N Sproglærer Jensløvs Tværv. 14 **Ch** ☎OR 8038
Fredskild J Hovedbogholder Ordrupv. 35 E Ch ☎OR 853
Fredskilde Erik Eksped.sekr. Slotsvej 73 Ch ☎ OR 6147
Fredtoft C Sundhedspl. Fru Dalstrøget 181 **Søbg** ☎SØ 8122
Freeman H Fru Hellerupv. 43 **H** ☎HE 497
Freese Stella Fru Ordrupv. 61 C Ch ☎OR 8608
Freesia Blomsterforretn. Strandv. 108 H ☎ HE 1605
Frei Herm. Inspekt. Jensløvs Tværv. 9 Ch ☎OR 6710
Frei Poul Fuldm. Liljev. 5 G ☎GE 7676
Freiesleben K Kurvemager Folkevej 24 **G**
Freilev K Enkefru Vangedevej 209 Søbg
— Holger Isenkræmmer Strandvej 149 H ☎ HE 5110 Bol.: Dagvej 5 H ☎ HE 4965
Freimann Olga Fru Ll. Strandvej 2 B H
Freising Bent Elektroinstall. Strandv. 171 B **H** ☎HE 1029
— Erik A El.installatør Hyldegrdsv. 46 **Ch** ☎OR 4388
— — — Bopæl Ellensvej 2 A Ch ☎ OR 5167
— A Fru Krøyersv. 16 Kl ☎OR 5163
Frellesvig M fhv. Afd.chef Fuglegaardsvej 17 G ☎ GE 491
Frellsens I M Konfekturefor. Strandv. 179 **H** ☎HE 6089 y
Frelsens Hær Hjem for Spædebørn Fuglegrdsv. 45 G ☎ GE 409
Fremming Orla Forretn.fører Ellebæksv. 7 **G**
— J Fru Blidahpark 5 **H** ☎HE 5914 u
— J Repræs. Søndersøv. 44 **G** ☎GE 5514
Frendrup Flemming Buntmager Skovmosevej 6 **G ☎ GE 2285**
— E Fru Charlottenlundv. 12 **H** ☎HE 2906
— J Overassist. Strandv. 147 **H** ☎HE 7663
— Helge Revisor Bernstorffsv. 184 **Ch** ☎OR 3366
— E Tobakshdlr. Charlottenlundv. 28 **H** ☎HE 419
Frennesen E Fru Toftekærsv. 79 **G**
Frenning E S Værkstedschef Ridebanevang 2 G ☎GE 4859
Frennov Fl. Bogholder Ordrupv. 27 **Ch** ☎OR 3689 y
Frese F G Fabrikant Lyngbyv. 368 **G** ☎GE 768
— C Fru Lindegaardsvej 13 **Ch ☎ OR 6624 y**
— Knud Install. Lindegårdsv. 13 **Ch** ☎OR 6624 y
Freuchen A & I Frkn. Fuglegaardsvej 12 G ☎ GE 1826
— P B Lektor cand. mag. Parkvænget 16 **Ch ☎ HE 2782**
— Ib P Læge Jægersborg Allé 52 B **Ch** ☎OR 7621
Freudenthal K Assurandør C V E Knuths Vej 24 H ☎ HE 48
Frey Inge Direktrice Søgaardsvej 4 B **G** ☎GE 2710
— Nina Krohn Fysioterapeut Ny Ordrup Sideallé 7 **Ch** ☎OR 4379 y
Friang Wald. Optiker Ellemosevej 33 **H** ☎SØ 1864
Friberg Marg. Fru Bernstorffsv. 104 **H** ☎HE 1558
— John Gross. Udsigten 19 G ☎GE 2760
— F Snedkerm. Søborg Hovedg. 22 **Søbg.** ☎SØ 4620
Friberg-Pedersen Allan Ekspeditør Plantev. 5 **Søbg**
Fricke Poul Bankfuldm. Tranegaardsvej 72 H ☎ HE 4109 v
— John Maskinm. Damgaardsvej 7 Kl ☎ OR 2186
Frickenmeier G Fabrikant Henn. Bojesens Vej 1 **G** ☎GE 7650
Frid Willy Revisor Ordrupvej 65 Ch ☎ OR 2940
Friderichsen Bodil Fru Callisensv. 6 **H** ☎HE 8610
— Ingrid Frue Slotsvej 9 Ch ☎ OR 1292
Friderichsen H Hjorth Gross. Niels Andersens Vej 86 **H ☎ GE 2114**
— Viggo LRSagfører Berlingsbakke 26 **Ch** ☎OR 657
— Johan H Læge Tranegaardsvej 5 H ☎ HE 92
Fridericia H J Læge Søndersøv. 38 **G** ☎GE 3649 y
Friedberg H Fabrikant Lindegrdsv. 30 C **Ch** ☎OR 4229
— Adda Fru Jomsborgv. 41 **H** ☎HE 4149
— E Gross. Jomsborgv. 37 **H** ☎HE 8876
Friederich Sv. Vinkyper Vangedevej 64 G ☎ GE 2271
Friedländer K Bankfuldm. Bekkasinvej 10 H ☎ HE 5055
— Ellen Fru Løvspringsv. 2 B **Ch** ☎OR 6905
Friedmann Max Fabrikant Smakkegaardsvej 13 G ☎ GE 4247
Friedrichsen Ella Overassist. Gjentoftegade 56 F G ☎ GE 2816
Frier-Andersen K H Civiling. Ordrupv. 20 **Ch** ☎OR 8054
Frigast P Prokurist Hørsholmv. 117 **G** ☎GE 4234 v
Frigast-Hansen A Maskinm. Christiansvej 28 Ch ☎OR 3487 x
Friis Poul Anlægsgartn. Fuglegrdsvænget 69 **G** ☎GE 3740 x
— V G Autoforhdlr. Skovshovedv. 12 **Ch** ☎OR 8908
— N M Direktør Hyldegrdsv. 9 **Ch** ☎OR 706
— P V Direktør Lemchesvej 13 H ☎ HE 925
— Fr. Disponent Enighedsvej 4 Ch ☎OR 5951 y
— Ellen ps. Forstanderinde Rådhusv. 55 **Ch**
— E S Forvalter Hørsholmv. 43 **G**
— Amy Richter Fru Christiansv. 1 **Ch** ☎OR 2425
— Dagny Fru Skovbakkev. 18 B **Ch** ☎OR 7142
— I Fru Enighedsv. 6 E **Ch** ☎OR 5174 y
— K M Fru Viggo Rothes Vej 8 **Ch** ☎HE 1119
— M Fru Bernstorffsv. 121 **H** ☎HE 7513
— M Fru Jensløvs Tværv. 13 Ch
— M C Fru Kongelysv. 20 **G** ☎GE 327
— S Fru Callisensvej 6 H ☎HE 149
— J Fuldm. Rygrds Allé 109 **H**
— Chr. Generalmajor Vingrds. Allé 9 H ☎HE 3130
— Chr. Gross. Skovv. 89 **Ch** ☎OR 9131
— H Gross. Brønlunds Allé 22 H ☎ HE 784
— Preben Gross. Mosegrdsv. 150 **G** ☎SØ 4823
— Ernst Guldsmed Søborg Hovedg. 8 **Søbg** ☎SØ 8203
— — — Bolig: Søborg Hovedg. 8 B **Søbg**
— Ejnar Ingeniør Ordrupv. 131 Ch ☎OR 2394 x
— M Ingeniør Broholms Allé 36 Ch ☎OR 5509
— Anton Konsul Teglvænget 4 Ch ☎OR 5045
— Chr. fhv. Købmd. Hellerupv. 42 **H** ☎HE 2148
— Søren Overing. Paa Højden 6 **H** ☎GE 850
— Erik Overpostbud Snogegrdsvænget 17 **G**
— Aage Overtoldkontr. Merianv. 38 **H** ☎GE 5698
— B Professorinde Bernstorffsv. 32 **H** ☎HE 5248
— Allan stud. polyt. Jægersborg Allé 48 A **Ch**
— Niels-Michael Prokurist Hyldegaardsvej 9 Ch ☎ OR 706
— A Restauratør Strandv. 143 **H** ☎HE 4453
— Thorkild Reservelæge Niels Andersens Vej 65 **H** ☎GE 7116
— Axel Restaur. Strandv. 143 **H** ☎HE 4453
— F Revisor Lyngbyv. 422 **G** ☎GE 5897
— G Revisor Tranevænget 10 **H** ☎HE 8955
— Frederik Salgsleder Enighedsvej 10 Ch
— Peer Sekr. Hørsholmv. 45 **G** ☎GE 5449 u
— Povl Snedker Clarasv. 12 **Ch**
Friis-Hansen Knud Arkitekt Strandparksv. 34 **H** ☎HE 8493
— Ebba Billedhugger Emiliekildev. 52 Kl ☎OR 3246
— Ejnar Direktør Ved Ermelunden 8 **G** ☎hem.
— S Fabrikant Høyrups Allé 17 H ☎ HE 1513
— A Fru Lindegrdsv. 28 D Ch ☎OR 4109
— M Fru Gentofteg. 95 **G** ☎GE 7348
— Th. Fru Ll. Strandv. 4 B H
Friis-Jensen Ellen Fru Smakkegrdsv. 149 **G** ☎GE 3919
— Otto Gross. Gersonsv. 69 **H** ☎HE 594 x
— H Kriminalbetj. Strandv. 110 E **H**
Friis-Larsen S Forretn.fører Esthersv. 41 **H** ☎HE 8999
Friis-Møller Inger Fru Blidahpark 37 **H** ☎HE 7036

ISENKRAM - Johs. Tofte, Jægersborg Alle 23 - Tlf. OR 369-3229

Friis-Pedersen G V Fuldm. **Gentofteg. 56 F G** ☎ GE 1213
Friis-Topholm J Fuldm. Smakkegårdsv. 1 J G ☎GE 3857
Frikke Chr. Blikkensl. Dalstrøget 135 **Søbg** ☎SØ 9703
Frilund N J Maler **Vangedevej 40 G**
— Bent Mekaniker Vangedev. 38 **G**
Frimand Aage Værkmester Mosegrdsv. 117 **G**
Frimer-Larsen H Overlærer Fredensv. 48 **Ch** ☎OR 4929 x
Frimodt Ruth Fru Ordrupv. 47 B **Ch**
Frimodt J Vognmd. Plantev. 4 **Søbg** ☎SØ 7160
Frimodt-Møller J Fuldm. **Brønlunds Allé 48 H** SØ 2844
Frisch E Gross. Ejgrdsv. 14 B **Ch** ☎OR 6384
Frische K Fru Ll. Strandv. 7 **H** ☎HE 4585
— Grethe Skuespillerinde Ll. Strandv. 7 **H**
Frisenette H og N Frkn. Exnersv. 13 **Kl** ☎OR 3656
— E Repræs. Lyngbyv. 432 A **G** ☎GE 7523
— A Salgschef Sommerv. 5 **Ch** ☎OR 347
Frisenfeldt Frantz Bankbud **Evanstonevej 8 C H** ☎ **Ryvang 851**
Frisland G J Kaptajn Strandv. 163 **H** ☎HE 1101
Frisov Grethe Damefrisør Hy'degårdsv. 46 **Ch** ☎OR 8846
Frisov H Garver Hyldegrdsv. 46 **Ch**
Fristrup Børge cand. mag. Hultmannsv. 7 **H** ☎HE 3437
Fristrup H B Overassistent Strandvej 130 D H ☎ **HE 908 y**
Fristrup-Qvist G **Fabrikant Jensløvs Tværvej 12 Ch** ☎OR 7675
Frithioff A H Arbejdsmd. **Jægervangen 25 G**
Fritidshjem, se Real-Registret
Fritsch Johs. Afd.bestyrer Ellevadsvej 22 Ch ☎ **OR 2805**
Fritsche Thv. Arkivar Jægersborg Allé 39 **Ch** ☎OR 4890
— **Christa Fru Baunegaardsvej 30 G** ☎ **GE 961 v**
— Olaika Tilskærerskole, Stigårdsv. 2 H ☎HE 5925
Fritz E Fru Holmegaardsvej 1 D Ch ☎ **OR 6718 u**
Fritz-Rasmussen Boie fhv. Købmd. Henningsen Allé 46 **H** ☎HE 3122
Fritzbøger W Indkøbschef Strandv. 110 **H** ☎HE 8614
— **Joh. Købmd. Lyngbyv. 429 G** ☎ **GE 255**
— Aug. Tømrerfirma Grusbakken 1 G ☎ 87 76 80
— Sv. Tømrerm. Ellegrdsvænge 13 G ☎GE 2922
— **Jens H Vognmd. Lyngbyvej 472 G** ☎ **GE 803**
Fritze Chr. Kasserer Ordrupv. 62 A **Ch** ☎OR 6279 v
— M G Møbelpolstrer Callisensv. 10 **H** ☎HE 235 v
Froberg G Assist. Ll. Strandv. 18 B **H** ☎HE 364
Froberg A L Godsejer Godhavnsv. 4 **H** ☎SØ 5282
Froda Bent Redaktør Eggersv. 19 H ☎**GE 2203**
Frode-Jensen N C Direktør Efteraarsvej 13 Ch ☎ **OR 3756**
Frohn-Christensen M Gross. Brannersv. 5 **Ch** ☎OR 7790
From Carl Disponent Dalstrøget 147 **Søbg** ☎SØ 6257 y
— Ellen M Fru Neriev. 1 **H** ☎HE 3638
— Sv. Gross. Stænget 18 **G** ☎GE 4451
— Erik Prokurist Ahlmanns Allé 36 **H** ☎HE 1977
Fromberg C Boghandler Onsgrdsv. 2 **H** ☎**HE 7934 x**
— **L Chauffør Stolpehøj 40 G**
— Herman Forretn.best. Fredensv. 28 **Ch** ☎OR 9347
Front Osc. Skrædderm. Bakkedal 17 H ☎ **GE 1079**
Frost Egon Arbejdsmd. Strandv. 171 D H
— **A Frk. Merlanvej 9 H**
— E M Frk. Tværbommen 53 **G** ☎GE 5674 u
— Arne Prokurist Ridebanev. 19 **G** ☎GE 7300
Frost-Hansen A Boghdlr. Vangedev. 60 G ☎GE 5096
Frousing L Direktør Tjørnegaardsvej 16 G ☎**GE 2493**
Frovst G Overtjener Ordrupv. 107 **Ch**
Fruergaard Ch. Bager Søgrdsv. 3 G ☎**GE 5672**
— Johs. Trævareforr. Søgrdsv. 3 **G** ☎GE 68
Fruerlund Hans V Postbud Stolpehøj 46 **G**
— Villiam Værkfører Evanstone 6 **H**
Frugtbørsen Vangedev. 227 **Søbg** ☎SØ 2671
Frydendal R Gross. Sundv. 4 **H** ☎HE 4642
Frydsberg E Urmager Raadhusvej 8 Ch ☎ **OR 4967**
— — — Bolig: Fredensv. 63 **Ch** ☎OR 7986
Fryland S Tobakshdlr. Lindegrdsv. 9 **Ch** ☎OR 1504
Frømohs M E Civiling. Brogaardsvej 91 G
Frømohs A Kontorchef cand. jur. Ellinorsvej 24 Ch ☎ **OR 2369**
Frøding Ingeborg Enkefru Jomsborgvej 89 H ☎ **Helrup 49**
Frøhlich E Fru Gardes Allé 7 H ☎HE 1584
— A M Frk. Høyrups Allé 28 **H** ☎HE 5234
— Jørgen Revisor Høyrups Allé 28 **H**
Frøhlke Carl Kontorchef Brannersvej 1 C Ch ☎OR 7458
Frøkiær R E Vægter Brogrdsv. 53 A **G**
Frøkjær-Jensen A Direktør Jægersborg Allé 65 Ch ☎OR 233
— Chr. **Fabrikant Lyngbyvej 298 H** ☎ **GE 761**
— **D Fru Ordrupvej 112 A Ch** ☎ OR 4459 v
Frølich Alfr. Dr. phil. Hagens Allé 60 **H** ☎SØ 8477
— Agnete Fru Vesperv. 44 **H** ☎HE 5245
— E Stampe Fru Sølystparken 6 **Kl** ☎OR 416
— Ingeb. Fru Blidahpark 24 **H** ☎HE 7577
— L Frk. Hagens Allé 15 **H** ☎HE 8624
Frøling Poul Fotograf Blidahpark 18 **H** ☎HE 3993
— S Fru C V E Knuths Vej 8 **H** ☎**HE 2503**
Frølund H C Pianostemmer Rygaards Allé 74 H ☎HE 8239
Frømling Max Driftsleder **Højsgrds Allé 83 H** ☎ **GE 893**
Frømling Harly Konservesmester Brødrev. 5 **Søbg** ☎SØ 5971
Frørup E Fru Herthav. 2 B **Ch** ☎OR 1997
— A Fuldm. Herthav. 2 **Ch** ☎OR 8265
— **H Manufakturhdlr. Vangedevej 11 G** ☎ **GE 9**
— **Aage Overassist. Fæstevej 19 G** ☎**SØ 5096**
— A Tobakshdlr. Mosegrdsv. 69 G ☎GE 2430
Frøsig K Civiling. Smakkegaardsvej 8 G ☎ **GE 1540**
— K S Civiling. Smakkegrdsv. 3 G
Frøslev-Nielsen B Ingeniør Dyssegrdsv. 100 **Søbg** ☎SØ 5987
Fuchs J Direktør Baunegrdsv. 44 G ☎GE 1785
— **N B Disponent Ll. Strandvej 18 C H** ☎ **HE 6124 u**
— Poul E Fuldm. Ll. Strandv. **18 E H** ☎**HE 3136 x**
— **G Grosserer Lykkevej 13 Ch** ☎ **OR 2803**
Fugl-Olsen K Gross. **Maglemosev. 18 Ch** ☎**HE 4563**
Fuglegården A/S Kontor Fuglegrdsvænget 54 **G** ☎GE 3755
— **Mejeri Fuglegrdsvænget 72 G** ☎**GE 2230**
— **'s Vuggestue** Fuglegrdsvej 11 A **G** ☎GE 1693
Fuglsang Chr. Malerm. Christiansv. 12 **Ch** ☎OR 6462
Fugmann Thyra Enkefrue Strandvej 138 B **H** ☎**HE 1488**
— Karen Forstanderinde Skovgrdsv. 9 **Ch** ☎OR 2161
Fuld Lisbeth Fru Enighedsv. 2 **Ch** ☎OR 4320
Funch Erik Gross. Klampenborgv. 25 **Kl** ☎OR 6102
— A Fru Skovkrogen 1 **Ch**
— **M Fru Skt. Peders Vej 2 H**
— H P Købmd. Hovmarksv. 25 Ch ☎OR 9408
— **Rob. Mekaniker Grants Allé 42 H** ☎**SØ 1181**
Funch-Rosenberg Anny Sygeplejerske Sauntesvænge 9 **Ch**
Funch-Thomsen L Kontorist Frue Lyngbyvej 426 G ☎ **GE 2479 v**
Funder Carl Chr. Fabrikant Henningsens Allé 8 H ☎ **HE 340**
— H J Hoffman Forretn fører Mylius Erichsens Allé 63 **H**
— **Ketty Frk. Henningsens Allé 8 H** ☎ **HE 340**
— P E Mosehøjv. 54 **Ch** ☎OR 795
— Sv. Aa. ORSagfører Ordrupv. 61 B **Ch** ☎OR 2729
— **J Recdtz Skibsinspekt. Munkely 6 Søbg.** ☎SØ 1292

H. F. AAGAARD A/s ~ Kul ~ Koks ~ Olie ~ Lindegaardsvej 52, OR *2430

Furrer G R Driftsbest. **Stolbergv. 3 G ☎GE 3179**
Furtwängler Z Fru Fauerholm Allé 4 **G** ☎GE 5845
Furu Finn Afd.leder Smakkegrdsv. 115 G ☎GE 5447
— Bjørn Disponent Hørsholmv. 103 G ☎GE 2056
Furu-Hansen Ruth Fru Smakkegrdsv. 104 **G** ☎GE 7052
Fussing Georg Assist. Lyngbyv. 303 B **H** ☎GE 2751
— **H** Bygningskonstruktør **Kildeskovsv. 27 G**
— **Marie Enkefru Skolevej 12 G**
— Inge Fru Gjørling 6 **H** ☎HE 3432
— **Valborg Fru Margrethevej 29 H ☎ HE 313**
Fyhn Villy Maskinm. Grøntoften 8 **Søbg** ☎SØ 5793 v
Fynbo Hans Fabriksarb. Ordrupv. 104 **Ch**
— Hans Ingeniør Vingrds Allé 65 **H** ☎HE 8643
Fürst E Kontorchef Duntzfelt Allé 1 **H** ☎HE 5824
— Mogens Produktionschef Koglev. 3 G ☎GE 3884
— Ib Skuespiller Blidahpark 36 **H** ☎HE 5149
Fænnik Lars Assist. Ll. Strandv. 8 B **H**
Færch Frode Vitualiehdlr. Lyngbyv. 227 **H** ☎HE 2607
Færch-Jensen H Fabrikant Charlottenlundv. 10 **H** ☎HE 6291
Færch-Jørgensen J Direktør Strandv. 140 B **H ☎ HE 2973**
Færge Signe Damefrisørinde Skotvej 2 Ch ☎ OR 2103
— Else Direktrice Skotvej 2 Ch ☎ OR 2103
— Jørgen Murerm. Skotvej 4 **Ch** ☎OR 7581
Føster & Rasmussen Tømrerm. Henningsens Alle 60 H ☎ HE 2258
Følger A Repræs. Slotsv. 25 **Ch** ☎OR 1087
Følger A F Prof. Slotsvej 25 Ch ☎ OR 1087
Følner Erling Professor Almindingen 64 **Søbg** ☎SØ 4075
Følsgaard J Bandagist Strandvej 423 Kl ☎ OR 5701
— Poul Disponent Tagesmindev. 14 G ☎GE 83
— B Gross. A N **Hansens** Allé 12 **H** ☎**HE** 3844
— **H** Grosserer **Wisbesvej 5 H ☎ HE 5552**
Fønsby-Petersen Karl Repræs. Broholms Allé 13 D Ch ☎ OR 2165
Fønss Dagmar Fru Ved Bommen 27 G ☎GE 7018
Fønss M Basse Fru Skovgrdsv. 8 **Ch** ☎OR 7249
— E Kontorchef Strandvej 153 H ☎ HE 706
Førgaard J E Sporvejsfunkt. Nymose Huse 68 G ☎GE 5936 x
Førster C Disponent **Adolphevej 44 G ☎ GE 1870**
— Alfr. Murerm. Sødalen 12 G ☎ GE 1233
— Einar V Murerm. Frugtparken 26 G ☎ GE 3638

G

Gaarde W Montør Strandv. 277 A **Ch**
Gaardhøje G cand. pharm. Ordrupv. 63 B Ch ☎OR 4962 x
Gaardsted-Andersen P Translatør **Søndergaardsvej 80 Søbg ☎ SØ 1123**
Gaarmann-Petersen K Fuldm. Mosebuen 2 G ☎SØ 7766
Gaarslev Chr. Forretn.fører Pr. Valdemars Vej 6 G ☎GE 1845
Gaarsøe K **Damefrisør Ermelundsv.104 G ☎ GE 948**
— Ellen Fru Ibstrupv. 33 G ☎GE 477
Gabe Maria Fru Ellinorsv. 8 **Ch** ☎OR 431
Gabrielsen Ernst Frugthdl. Hyldegaardsvej 84 Ch ☎ OR 1254
Gabrielsen Meta L Lærerinde Høyrups Allé 5 H ☎ HE 3082
Gabs Valborg Fru Jægersborg Allé 52 B **Ch**
Gad M cand. mag. Frk. Vesperv. 42 H ☎HE 4432 y
— Agnete Fru Hyldegrdsv. 61 **Ch ☎** OR 6778
— Johanne Fru Rakelsv. 2 **H** ☎HE 3867
— H C ps. Kommandør Enighedsv. 16 **Ch** ☎OR 3394
— Finn Lektor Anemonev. 58 G ☎GE 4332
— Urban Orlogskaptn. Ordrupv. 8 **Ch** ☎OR 6489
Gad-Andersen J cand. pharm. Ordrup **Jagtv. 35 Ch** ☎OR 504
Gadbert E Fru Strandvej 130 E H ☎ HE 4757
Gadd T Fru Broholms Allé 28 **Ch**
Gade Sv. Direktør Fortunv. 37 **Ch** ☎OR 7290
— T Forfatter Stigrdsv. 10 H ☎HE 3591
— Sv. Kontorchef **Plantagevej 48 G ☎GE 481**
— E Tandlæge Ordrupv. 133 **Ch** ☎OR 3755
— E F Trafikkontr. Ordrupvej 22 **Ch ☎** OR 5344 v
Gade-Johansen N Malerm. Ordrupv. 38 **Ch** ☎OR 3319
Gadeberg Henny Asylbestyrerinde **Stolpegaardsvej 6 G ☎** GE 2827
Gadebirk E Fru Jomsborgvej 17 H ☎ HE 2355 v
Gadegaard Paul Bogholder Ellemosev. 31 **H** ☎SØ 1743
Gadmar Arne Anlægsgartner Fuglegaardsvænget 80 G ☎GE 2420
— Erling Tegner Ericav. 35 G ☎SØ 7050
Gagnér Anna Fru Callisensv. 11 H ☎HE 303
Gahrn John Montør Hambros Allé 21 **H** ☎HE 7439
Galatius F Arkitekt Rosavej 5 Kl ☎ OR 2222
Galatius-Jensen F Læge Enighedsv. 14 **Ch** ☎OR 9570
Galberg-Lund P Disponent Hellerupv. 60 **H** ☎HE 8953
Galby E J Fru Fortunv. 61 **Ch** ☎OR 2099
Galla Renseriet Hellerupv. 12 **H** ☎HE 6711
Gallov E Repræs. Parkvænget 35 **H** ☎HE 3203
Galsgaard R V Disponent Frølichsv. 25 **Ch** ☎OR 9394
Galsmar Ib Fuglegrdsvænget 14 G ☎GE 6815
Galst Carl Kontorchef Klampenborgvej 24 Kl ☎ OR 3019
Galster Jon cand. mag. Rosenv. 18 **G**
— J Civiling. Strandv. 249 **Ch** ☎OR 6282
— Lissi Fru Hurdlev. 5 **Kl** ☎OR 8940
— G Museumsoverinspektør Cottagev. 11 **H** ☎HE 3213
Galtheen Else Gross. Mantziusv. 15 H
Gamborg Kirsten Fru Kildegaardsvej 12 A H ☎ HE 5278
— Leif HRSagfører Skovvej 113 Ch ☎ hem. Nr.
— Villads Kontorchef Ll. Strandv. 18 D **H** ☎HE 4658
— Jørgen Sagførerfuldm. Jensløvs Tværv. 9 **Ch** ☎OR 8829
Gamkjær Signe Syerske Fru Vangedevej 17 A G
»Gamle Slukefter« Café Strandv. 141 H ☎HE 35033
Gammel Hellerup Gymnasium Svanemøllev. 87 **H** ☎HE 758 Pedel ☎HE 2317 Lærerværelse ☎HE 35002
Gammelbo P Kunsthistoriker Lyngbyv. 330 **G** ☎GE 5942 y
Gammelgaard T Assist. Strandv. 163 **H** ☎HE 3164 y
— Ingeb. Frk **Kildegrdsv. 12 H ☎ HE 5367 x**
— P Læge Henning Boyesens Vej 3 G ☎GE 3688
— N N Skoleinspektør Tjernegaardsskolen Brogaardsvej 40 G ☎ GE 1056
— — — Bolig: Brogaardsvej 38 G ☎ GE 4643
— H Skræder Snerlev. 2 A **G** ☎GE 5906
Gammelmosehuus Aandssvageanstalt Stolpegaardsvej G ☎GE 35045
Gammeltoft Chr. Forvalter Blidahlund 7 Ch ☎ HE 5193 v
Gammeltoft-Madsen Agnes Fru Vangedevej 55 G
Gammeltoft-Skovgaard H Fru Ordrupv. 96 **Ch**
Gamsgaard P A Forvalter Gjentoftegade 69 G ☎ GE 3073
— Ole Sølvsmed Anemonev. 31 G ☎GE 2455
Gamst E Frk. Ll. Strandv. 12 A **H** ☎HE 7061
Gamst-Andersen F Direktør Kildegrdsvænget 15 H ☎GE 5275
Gandorff P W Prokurist Gardes Allé 7 **H** ☎HE 4260
Gandrup Osc. Prokurist Ordrupvej 55 B **Ch ☎ OR 630**
Gans Robert Gross. Lindegaardsvej 28 B Ch ☎ OR 6152
Gansted Sv. Afd.ingeniør cand. polyt Kærmindev. 36 G ☎GE 6425
— H Civiling. Tranegrdsv. 51 A **H** ☎HE 8781
Gantzel M Prokurist Ordrupv. 155 **Ch** ☎OR 1796
Garbasch R Fru Brønlunds Allé 29 **H** ☎SØ 2468
Garben A Elektroinstall. Vangedev. 5 **G ☎GE 4752**

RINGE- OG TELEFONANLÆG - Kemp & Lauritzen - Tlf. OR 700

Garbers C W Fabrikant Fredensvej 10 Ch ☎ OR 6922
— Camilla Fru Kongelysv. 18 G ☎GE 7685
Garby Erik Lektor Sponnecksv. 16 G ☎GE 6907
Garby Leif Revisor Phistersv. 3 H ☎HE 8833
Garby-Hansen L Fabrikleder Sundvænget 13 H ☎ HE 6977
Gardal H M Radioforhdlr. Ny Ordrup Sideallé 3 Ch ☎ OR 7321
Garde Peter Direktør Stigrdsvej 5 H ☎ HE 7546
— Poul Disponent Sigridsv. 14 H ☎HE 3508
— Isa Fru Sundv. 14 H ☎IIE 569
— **Holger Grosserer Ranunkelvej 14 G ☎ GE 2280**
— Erik Kontorchef Henriettev. 1 A Ch ☎OR 7197
— **Peter Overingeniør Stigrdsv. 5 H ☎HE 7546**
— **H U Prokurist Lysagervej 11 Ch ☎OR 6865**
— Poul Prokurist Sigridsv. 14 H ☎HE 7658
— **O V Rådsformd. Tonysv. 1 Ch ☎OR 2232**
Gardenia Blomsterforr. Lyngbyv. 311 H ☎GE 2550
Garff A Lektor Sønderengen 102 **Søbg**
Garfort Jørgen Tømrerm. Dalstrøget 157 **Søbg** ☎SØ 8187
Garhøj Bendt Konduktør Stolpehøj 38 G
— H Overassist. Plantev. 41 **Søbg** ☎SØ 3978
Garney Holg. F Gross. **Hovmarksv.** 81 **Ch** ☎OR2482
Garp Thork. Overlærer Tværbommen 27 G ☎GE 3875
Garring A Revisor Strandvej 349 D Kl ☎ OR 6937
Garsdal K E Afd.ing. Blidahpark 23 H ☎HE 8815
Gartnervængets Børnehave Plantevej 31 Søbg ☎ SØ 49
Gartnervængets Mejeri Søborg Hovedgade 22 Søborg ☎ SØ 2924
Garval V Værkfører Broholms Allé 6 F Ch
Gasser Bodil Fru Phistersv. 17 H ☎HE 8819
Gasværket se »Strandvejs-Gasværket«
Gatten Chr. Bogholder Sønderdalen 5 A **Søbg ☎ SØ 3598**
Gatzwiller D Overlærer Ordruphøjvej 20 **Ch ☎ OR 4854**
Gauger P Guldsmed Ordrupv. 63 B **Ch** ☎OR 4962 u
Gauguin J R Billedhugger Kathrinevej 12 H ☎ HE 6347
— P S Civiling. Kathrinev. 12 H ☎HE 7378
Gaunbo H E Skibsfører Soløsev. 25 G ☎GE 1291
Gay Elvin Teatermaler Hovmarksvej 74 Ch ☎ OR 2756
Gebbel Mogens Kriminaloverbetj. Dalstrøget 137 **Søbg** ☎SØ 8209
Geckler K Frk. Plantagev. 51 G ☎GE 7631
Geddey I Fru Hans Bruunsv. 10 **Ch** ☎OR 3371
Geds H Bogholder Skovvej 26 G ☎ OR 1674
Geertsen Jens Arbejdsmd. Jægervangen 48 G
— N Chr. Civiling. Løvsangerv. 6 H ☎HE 7611
— Anna Fru Rørkærsv. 8 G ☎SØ 9229
— Allan Guldsmedem. Jægersborg Allé 37 **Ch** ☎OR 1545
— **Søren Guldsmedemester Jægersborg Allé 37 Ch** ☎OR 1545.
Bolig: Lyngbyv. 341 A G ☎GE 3832
— **L Ingeniør Ermelundsvej 13 G ☎ GE 1166**
— John fh. Købmd. Brønlunds Allé 17 H ☎HE 1038
— Aa. Oberstløjtn. Fennevangen 23 G ☎GE 6080
Gehl Kn. Lagerchef Søgrdsv. 48 G ☎GE 5330
Gehrke E Fru Strandv. 114 H ☎HE 1417
Gehrke M Fru Rosenfeldt Allé 19 G ☎GE 405
Gehrs Th. ps. Stabsofficiant Ll. Strandvej 18 F H ☎ HE 3974 v
Geiker O Disponent Smakkegrdsv. 129 G ☎GE 7245
Geil Peter Viceskoleinspekt. Sønderdalen 12 **Søbg** ☎SØ 3828
Geill Erik Programmedarb. Smakkegrdsv. 115 G
Geill T Overlæge Dr. med. Barsehøj 18 H ☎ GE 2717
Geisted-Johansen M Arkitekt Frølichv. 43 A ☎OR 7566
Geitner-Andersen J Prokurist Elgaardsvej 20 D Ch
Gelardi Karen Fru Røntoftev. 14 **Søbg**
Gelberg S M Ingeniør Høstvej 31 Ch ☎ OR 3232
Geleff Thora Frk. Callisensvej 14 **H ☎ HE 591 v**
Gellin F Direktør Ordrupv. 48 A **Ch** ☎OR 8501
Gelmark-Sørensen Aage Ingeniør Stigrdsvej 1 H ☎ HE 1030
Gelsbo L Civilpolitibetj. Dalstrøget 167 **Søbg** ☎SØ 6345
Gelvan Rich. Prokurist Rebekkavej 49 **H ☎HE 6211**
Gemzøe Kn. Eksp.chef Vitus Berings Allé 24 **Kl** ☎OR 3216
Genckel M Fru Ingersv. 19 **Ch**
Genefke Folmer Civiling. Tranevænget 2 H ☎ HE 4192
Genkel Erik Direktør Maglevænget 1 **Ch** ☎HE 5299
Gentex Grusbakken 10 G ☎ 87 71 03
Gentofte Apotek Brogrdsv. 6 G ☎GE 156 & 3335
— Apoteks Håndkøbsudsalg Vangedev. 47 G ☎GE 35068
— **Badminton-Klub** Ved Stadion 4 G ☎GE 400
— **Bilen** Lyngbyv. 418 G ☎GE 7701
— **Blomster** Gentofteg. 26 G ☎GE 1144
— **Boghandel** (v. Richard Becker) Gentoftegade 37 **G ☎ GE 1347 & 1348**
— **Bogtrykkeri Kongelysvej 14 G ☎GE 1850**
— **Brandstation Bernstorffsvej 159 Ch** ☎OR 6100
— **Broderimagasin** Brogårdsv. 4 G ☎GE 314
— **Brugsforening Baunegaardsvej 4 G ☎ GE 458**
— **Brændselsforretn.** Gentofteg. 94 **G** ☎GE 4120
— **Børnehave** Sødalen 7 G ☎GE 4968
— **Dampvaskeri** Ermelundsv. 126 G ☎GE 3080
— **Dental Laboratorium** Vangedev. 3 G ☎GE 6490
— **Elektriker** A/S Baunegrdsv. 1 G ☎GE 726
— **Fjerrenseri** Gentofteg. 52 G ☎GE 5515
— **Flagfabrik** Kongelysv. 29 G ☎GE 4955
— **Handelsforening** Vangedev. 48 G ☎GE 3333
— **Handske & Paraplymagasin** Gentofteg. 32 G ☎GE 2790
— **Herremagasin** Gentofteg. 66 G ☎GE 435
— **Hotel** Gentofteg. 29 G ☎GE 26
— — — Kælderstue Gentofteg. 29 **G ☎GE 35046**
— **Husmoderforenings Børnehave** Vældegrdsv. 5 G ☎GE 6236
— **Husgerningskontor Mitchellsstræde 18 G ☎ GE 447 og 3815**
— **Jernbanestation** Ved Banen 14 G ☎GE 190
— **Kino Gentoftegade 39 G ☎GE 3350**
Direktør P O Nielsen ☎ GE 1839
— **Kiosk Gjentoftegade 49 G ☎ GE 4153**
— **Kirkegaards Kontor** Gentofteg. 21 G ☎GE 124
— **Kirkekontor** Vældegrdsv. 5 G ☎GE 503
— **Kolonialmagasin** Brogrdsv. 4 G ☎GE 65
— **Kommunes Alderdomshjem »Solhjem« Søndersøvej 41 G ☎ Kontor GE 3722 Køkken GE 3712**
— **Kommunes Aldersrenteboliger Charlottenlundvej 8 A—B H**
— — — **Hyldegrdsvej 11 Ch**
— **Børne- og Skolebibliotek** Strandv. 82 H ☎HE 6865
— **Kommunebibliotek**, Hovedbiblioteket Øregrds Allé 7 H ☎HE 7500 (se endv. under Gentofte kommune foran i bogen)
— **Kommunes Farvehandlerforening Strandvej 282 Ch ☎ OR 4000**
— **Gentofte Kommunes Forretnings-Vejviser**
Fasanhaven 38 G ☎ GE 4686
— **Kommunes Fritidshjem Nørrebakken 1 G ☎ GE 3464 og Korsgaardsvej 3 Ch ☎ OR 692**
— Kommunes Husvildeafd. **Toftekærsvej 28 G ☎ Ge 35016 ..**
— **Kommunes konservative Ungdomsforening Kontor Gersonsvej 63—65 H ☎ HE 5212**
— Kommunes konservative Vælgerforening, Kontor Baunegrdsv. 1 **G** ☎GE 3217
— Gentofte Kommunes kontorer, se side 15—20
Bernstorffsvej 161 Ch ☎ *OR 6600

El-Husholdningsmaskiner - Svend Holm's Eftf., Banevej 1 - Tlf. OR 2555

Gentofte Kommunes Plakatsøjler Klampenborgv. 30 **Kl** ☎OR 424
— **Kommunes Stadion Ved Stadion 6 G ☎ GE 4142**
— — — — **Restaurationen ☎ Ge 4143**
— **Kommunes tekniske Selskabs Skole Hartmannsvej 22 H ☎ HE 6136**

— **Gentofte Kommunes Vejviser** Fasanhaven 38 Gentofte ☎GE 4686

— **Konfekture** Baunegrdsv. 3 A G ☎GE 3705
— **Korsetmagasin** Gentoftegade 50 G ☎GE 1838 x
— **Kredsbibliotek** Baunegrdsv. 1 G ☎GE 323
— **Menighedshus** (Bethania) Vældegrdsv. 5 G ☎ GE 503
— **Menighedssygepleje** Gentofteg. 23 G ☎GE 840
— **Messe** Manufakturhdl. Gentofteg. 34 G ☎GE 70
— **Modesalon Gentoftegade 50 G ☎GE 715**
— **Nattevagt** Lyngbyv. 217 H ☎HE 6511
— **& Omegns Bank** Gentofteg. 50 G ☎GE 100
— **Motor Co. A/S Vangedev.** 15 G ☎GE 6060
— **Park** Gentoftegade 40 (Dahlenstræde) G
— **Planteskole** Lyngbyv. 376 G
— **Politistation** Kildegaardsvej 71 H ☎*GE 1448
— **Postkontor** Ved Banen 10—12 G
— **Renseri** Gentofteg. 34 G ☎GE 6204
— **Ringbil** Lyngbyv. 418 G ☎GE 1420
— **Skole** Baunegrdsv. 29 G ☎GE 228 — 1681 Lærerværelse ☎ GE 35022
— **Sport & Legetøj** Baunegrdsv. 3 G ☎GE 3549
— **Sprogkursus Bernstorffsvej 84 H ☎ HE 1304**
— **Spædbørnhjem** Jahnsensv. 9 G ☎GE 4851
— **Stationskiosk** Ved Banen 14 G ☎GE 1664
— **Statsskole Dahlenstræde G ☎ GE 1103**
— — Lærerværelse Dahlenstr. 5 G ☎GE 35047
— **Stenhuggeri** Lyngbyv. 485 G ☎ 87 76 60
— **Stobegodslager** Baunegrdsv. 9 G ☎GE 4144
— **Sygeplejeforr.** Baunegrdsv. 5 G ☎GE 827
— **Telefoncentral Adolphsvej 59 G**
— **Tennis Klub Skolevej 23 G ☎ GE 35010**
— **Torvehalle Bregaardsv. 4 A G ☎GE 408**
— **Trikotage & Lingerimagasin** A/S Gentofteg. 35 G ☎GE 912
— **Tæppebankeri** Ordrupv. 126 Ch ☎OR 183
— **Ungdomsboliger** Viceværten Hørsholmsv. 39 G ☎GE 5565
Gentofte-Vangede Idrætsforening Klubhus Mosebuen 28 B G ☎SØ 35003
— **Sygekasse** Gentofteg. 71 G ☎GE 669 - 3069
— — —**'s fysiurgiske Klinik** ☎GE 3067
Geodætisk Institut Svanemøllev. 85 H
Georg Johan Reservelæge Hørsholmv. 99 G ☎GE 7111
Georg-Christensen H Prokurist Hellerupv. 10 H ☎ HE 910 v
— E Snedkerm. Strandv. 141 H
George Dorothy Fodspecialist Gjentoftegade 94 G ☎ GE 2275
Georgesco-Olenin R Fru Sigridsv. 9 H ☎HE 664
Georgi G J Frk. Strandv. 108 Hh. H
Geppel K Fru Rygårds Allé 1 H ☎HE 8496
Gerald C Direktør Jægersborg Allé 48 A Ch ☎ OR 3531
— V A Skibsinspektør Maltegaardsvej 17 G ☎ GE 2182
Gerber Marie Fru Søbg Hovedg. 8 B Søbg ☎SØ 3471
Gerds Magasin Strandv. 213 H ☎HE 8484
Gerhardt Paul Inspektør Rygaards Allé 8 H ☎ HE 3358
— Max Slagterm. Strandv. 145 H ☎HE 5
Gerhardt-Hansen A Kaptajn Kildegrdsvænget 48 H ☎GE 1705
Gerlach Paul Gross. Sødalen 22 G ☎ GE 2042
Gerling Axel Vekselleder Enigbedsvej 42 Ch ☎ OR 1855
Gerlund A Fru Gentofteg. 51 G
— Lizzie Fru Gentofteg. 51 G
— V A Gross. Skovgrdsv. 36 Ch ☎OR 4811
Gerløv-Larsen K Chauffør Ordrupv. 71 Ch ☎OR 3421 v
Germark K Fru Smakkegrdsv. 121 G ☎GE 252
Germundsen H Kriminaloverbetj. Sønderdalen 6 Søbg ☎ SØ 3484
— E N Stabsofficiant Fortunvej 68 Ch
Gernaa Alice Frue Strandvej 395 Kl ☎ OR 2515
Gerner C A Direktør Bernstorffsvej 176 H ☎ OR 2706
— K N V Kleinsmedem. Markvangen 25 G ☎ GE 822
Gersdorf F W Direktør Johannevej 14 Ch ☎OR 1163
Gerson Cykleforr. Tranegrdsv. 27 H ☎HE 4557
Gersonhus Ejendommen Tranegrdsv. 29 A H ☎HE 6607
Gersonhus Mejeri Tranegaardsvej 29 A H ☎HE 5800
Gersonshøj Børnehjem Gersonsv. 1 H ☎HE 2040
Gersted Sonja Fru Parkvænget 17 Ch ☎HE 5237
Gerstenberg W Revisor Ordrup Jagtvej 40 A Ch ☎ OR 1124
Gerstrand Margr. Fru Slotsv. 42 Ch ☎OR 8245
Gertsen Hakon Civiling. Nøddekrogen 6 Ch ☎OR 5883
— G Dameskræderinde Snogegrdsv. 10 C G ☎GE 5439 v
Gertz Gerda Fru Skovgrdsv. 6 Ch ☎OR 1887
— O W Gross. Mindev. 20 A Søbg ☎SØ 5878
— R Repræs. Kongelysv. 24 G ☎GE 3980
— Tyge Reservekirurg Niels Andersens Vej 65 H ☎GE 6485
Gerved Erik Ingeniør Ibstrupv. 19 G
Gervil Rigmor Fysioterapeut Fru Ordrupv. 165 Ch ☎ OR 3108
— Knud Viceskoleinsp. Slotsv. 58 Ch ☎OR 6162
Gervin Th. Maalerkontr. Sundvej 16 H ☎HE 8077
Gesner-Morthensen Olga Fru Brannersv. 13 Ch
Gethmann M Direktør Vinrankev. 8 H ☎HE 5004
Geto Stuk & Kunststensfabrik Mosegrdsvej 11 G ☎ GE 3054
— — — Stolpegrdsv. 56 G ☎ 87 73 43
Gettermann Ivan Cykelhdlr. Baunegrdsv. 7 G ☎GE 56
Privat ☎SØ 3256
Gideon Bengt Fabrikant Ingeborgv. 43 H ☎HE 1976
— M Fru Bernstorffsv. 109 H ☎HE 5261
Gielfeldt S Fru Ordrupv. 45 B Ch ☎OR
— T Fabrikbest. Svalev. 22 H ☎HE 1539
Gielstrup Bodil Fru Fuglegrdsvænget 102 G
de Gier E L Ingeniør Knud Rasmussensvej 7 Søbg ☎ SØ 4063
Gielov K S Assist. Sønderengen 75 Søbg ☎SØ 9071
Giersing Emil Arkitekt Plantagev. 45 G ☎GE 86
— Dagmar Fru Viggo Rothesv. 21 Ch ☎HE 210
— Johan Taksator Ordrupv. 169 Ch ☎OR 3768
Giertsen Clara Fru Sophus Bauditz Vej 26 Ch ☎ OR 7058
Giese Sv. Bogbinderm. Teglværksbakken 8 H ☎ GE 4053
— Carl Gartner Callisensv. 16 H
— A Overass. Schioldannsv. 23 Ch
Gilbro Anna Frk. Ordrupv. 67 B Ch
Gillesberg Alfred E Direktør Hartmannsvej 10 H ☎ HE 651
Gimsing Th. Kontorchef Fredensv. 32 Ch ☎OR 9361
Gine Kjoleforr. Hellerupv. 8 H ☎HE 1814
Ginge Ella Fru Emiliev. 7 Ch ☎OR 6623
Ginge-Nielsen K Fabrikant Dyrehavev. 39 Kl ☎OR 1571
Ginnerup A Bryggeriarb. Fredensv. 71 Ch
Ginsberg Børge Direktør Ordrupv. 8 Ch ☎OR 4133
— S Gross. Svejgrdsv. 24 H ☎HE 5490
Ginsborg Bernh. Disponent Ibstrupvænget 7 G ☎GE 4375
— W Disponent Bramsv. 2 Ch ☎OR 1813 x
— H Herreekvip.hdlr. Eivindsv. 45 Ch ☎OR 1547
Giolbas Gr. Fru Fruev. 39 Søbg ☎SØ 7771

GLAS & PORCELÆN - Johs. Tofte, Jægersborg Alle 23 - Tlf. OR 369

Gislason Erik Fuldm. Hellerupv. 51 E **H** ☎HE 8885
Gislev G Frk. Emmasvej 2 G
Gislinge E Eksped. Charlottenlundv. 2 B **H** ☎IIE 620 v
Gisselbæk Marie Fru Frisersv. 22 B **Ch**
Gisselfeldt Oscar Brandmd. Rebekkav. 55 **H** ☎HE 3947 v
Givskov Marie Fru Exnersv. 44 **Kl** ☎OR 1708
Gisdesen Karen Frk. Lindegaardsvej 28 B Ch ☎OR 5593
— S W kgl. Kasserer Vilvordevej 27 Ch ☎ OR 396
— E Lektor Sømarksvej 17 H ☎ HE 2262
Gjaldbæk Ove Adjunkt Ll. Strandvej 10 B H ☎HE 8145
Gjedde-Olsen C Fru Henr. Hertz Vej 9 **Ch** ☎OR 3169
— L Fru Callisensv. 23 **H**
— Ib Sekr. Ll. Fredensv. 6 B **Ch**
— A P Søløjtn. Henrik Hertz Vej 9 **Ch**
Gjeddebæk N Aktuar Skjoldagerv. 25 **G** ☎GE 6448
Gjøfsen K Fru **Kanalbuen 14 Søbg**
Gjellerup Carl Arkitekt Bomporten 14 **G** ☎GE 2929
— A fhv. Maskinm. Teglværksbakken 3 **H** ☎GE 6692
Gjelstrup J Malerm. Ellemosev. 112 **H** ☎GE 1924
— Aage Tjener Jensløvs Tværv. 3 B **Ch** ☎OR 8309
Gjentofte se Gentofte
Gjerlev M Gross. Broholms Allé 20 **Ch**
Gjerløff H Ove Direktør Strandv. 435 **Kl** ☎OR 3398
— P Anker Direktør Søbakken 26 **Ch** ☎OR 8178
— Anne Marie Juhl Skuespillerinde Jægersborg Allé 209 **G** ☎G7 7209
Gjerløv Harald Møbelpolstrer Nymosev. 18 **G**
Gjerløv Anker Snedkerm. Kildegaardsvej 16 H ☎ HE 640 x
Gjersing P M Direktør Hambros Allé 21 **H** ☎HE 903
Gjersøe Viggo Direktør Barsehøj 20 **H** ☎GE 1534
— Aage Læge Phistersv. 13 **H** ☎HE 8593
— Bent Prokurist Jægersborg Allé 197 **G** ☎GE 6271
— Niels Sekretær Tonysvej 24 Ch ☎ OR 4385
Gjerulff A N Enkefru Tonysv. 10 **Ch** ☎OR 470
— Suzanne Fru Smakkegrdsv. 151 G ☎ GE 5656
— Carsten Gross. Damgrdsv. 19 **Kl** ☎OR 8495
— Ernst Gross. Strandv. 191 **H** ☎HE 1056
— Torben Gross. Ranunkelv. 3 **G** ☎GE 4026
— Magda Repræs. Kildegaardsvej 16 H
Gjetting Arne Ingeniør Ordrupdalv. 6 B **Ch** ☎OR 9298
Gjurup E Lærerhdlr. Ll. Strandv. 28 **H** ☎HE 1118
Gjødesen Elisab. Fru Tværbommen 17 **G** ☎GE 4864
Gjødvad E F Gross. Blidahlund 2 **Ch** ☎HE 6440
Gjels-Andersen A Revisor Frisersvej 4 **Ch** ☎OR 5795
Gjørup Ernst Læge Kollegiehaven 35 **Ch** ☎OR 1446
—P A & Lone Læge Niels Andersens Vej 68 **H** ☎GE 1641
— Ida Overlærer Fru Maglemosev. 33 **H** ☎HE 6829
Glad Carl C Direktør Hovmarksv. 8 **Ch** ☎OR 7141
— A Frugthdlr. Strandv. 153 **H** ☎HE 2144
Glad-Weirup R Fru Skrænten 3 **G** ☎GE 6903
— Ingeb. Fru Ordrupvej 140 A **Ch** ☎OR 1383
Glahder H E Tandlæge Dyssegaardsvej 116 Søborg ☎ SØ 1634
Glahn Gunnar Arkitekt Chr.holms Parallelv. 14 **Kl** ☎OR 4970
— Jørgen Arkitekt Herthav. 2 **Ch** ☎OR 6994
— Axel Bogtrykker Gardes Allé 9 **H** ☎HE 3220
— K Driftsinspekt. Ermelundsv. 104 **G** ☎GE 6982
— Mogens Fuldm. Vasehøjv. 1 **Ch** ☎OR 4818
— H E Ingeniør Elvindsvej 32 Ch ☎ OR 2880
— Hans Egede Kontorchef ORSagf. Duntzfelts Allé 20 H ☎ HE 2415
— Thorkil Præst Vinagerv. 11 **G** ☎ 87 72 30
— Bodil Tandlæge Elvindsvej 32 Ch ☎ OR 2880
Glahnson P E Kontorchef Kongeled. 19 Ch ☎ OR 8165
Glanner A M Fru Ll. Strandv. 13 **H** ☎HE 8837
Glarbo Ole Civiling. Solbakkev. 50 **G** ☎OR 2160
— Vivi Overlærer Frk. Skovgrdsv. 3 **Ch** ☎OF 4488
Glargaard Rs. Købmd. Sofiev. 17 **H**
Glansol Bonevoksfabrik Lyngbyv. 296 **H** ☎GE 5500
Glarsing A Pensionatsejer Vitus Berings Allé 7 **Kl** ☎OR 8775
Glasberg D Fru Ordrupv. 143 B **Ch** ☎OR 5771
Glase C Enkefrue Gersonsvej 6 H ☎ HE 2132
Glashof Ejnar Bankdirektør Hvidørevej 83 Kl ☎ OR 3248
Glass Frode Overgartner Bregnev. 6 **G** ☎GE 342
Glatrup Else Fru Skrænten 4 **G** ☎GE 1922
— Julie Fru Kongelysv. 31 **G** ☎GE 117
Glauring Elna Fru Duntzfelts Allé 5 **H** ☎HE 2745 x
Gleerup K Jordemoder Tranegrdsv. 26 **H** ☎ **HE 6463**
— Fritz LRSagf. Bernstorffsv. 144 **H** ☎HE 2266
— J Sporvejsfunkt. Dalstrøget 137 **Søbg**
Gleie-Jørgensen J Fabrikant Vangedev. 133 **G** ☎GE 6686
— P H Forretningsfører Ole Bruuns Vej 5 A **Ch** ☎OR 2540
— Ragnhild Frue Rygaards Allé 93 H ☎ HE 8912
Gleinig Curts Gross. Gjentoftegade 55 G ☎ GE 1630
Gleisner Carl A Forfatter Stigaardsvej 4 H ☎ HE 4919
Glemark Ellen Damefrisørinde Fuglegrdsvænget 70 **G** ☎GE 6214
Glenberg Olaf Kontorchef Brødhøj 15 **G ☎ GE 2735**
Glender-Petersen E Organist, Frk. Callisensvej 8 H
Glendorf H Gross. Enighedsv. 32 **Ch** ☎OR 7317
Glens Ellen Fru Vespervej 28 **H ☎ hem.**
Glindemann Poul Direktør Ordrupv. 160 **Ch** ☎OR 1151
Glitved Leif Fabrikant Plantevej 6 Søbg ☎ SØ 4342
Glob Gerda Fru Søgrdsv. 6 C **G** ☎GE 2285
Globus Skolæstfabrik Hellerupv. 56 A **H** ☎HE 7670
Glode Harriet Fru Holmegrdsv. 42 **Ch** ☎OR 22
»la Gloire« Parfumeri Strandv. 175 **H** ☎HE 2273
Glottrup I A Politiass. Solbakkev. 31 **G** ☎OR 4390
Glud Chr. Civiling. Frisersv. 22 C Ch ☎OR 2338
— Søren Ekspeditør Blidah Park 11 **H** ☎HE 2633
— A Fru Heslegrdsv. 23 **H ☎HE 1107**
— Otto statsaut. Revisor Blidahpark 19 H ☎HE 7188
Glück Oscar Fabrikant Raadhusv. 45 **Ch** ☎OR 6216
Gløde A Direktør Søbredden 18 G ☎ GE 1115
Glæët J J Redaktør Ordrupv. 109 **Ch** ☎OR 5669 v
»Godetia« Blomsterforr. Jægersborg Allé 26 **Ch ☎ OR 6113**
Godmer Erling Tegner Fuglegaardsvænget 52 D G
Godske-Nielsen V Afd.leder Smakkegrdsv. 149 **G** ☎GE 6182
— — R Fru Strandv. 229 A Ch ☎HE 1163
Godskesen O Baneingeniør Christiansholms Tværvej 8 Kl ☎ OR 3065
— M Chr. Malerm. Gersonsv. 39 **H** ☎HE 1994
Godtfredsen A M Fru Rebekkav. 53 **H** ☎HE 3972 x
— E Skomagerm. Vangedev. 137 **G** ☎SØ 1013
— Erik Øjenlæge, Dr. med. Aurehøjv. 23 **H** ☎HE 1668
Godtliebsen Elly Telefonistinde Strandv. 275 B **Ch**
Goldberg Jørgen LRSagfører Kirkebakken 12 G ☎GE 1093
Goldmann Manfred Gross. Lyngbyvej 420 G ☎ GE 3108
Goldschmidt C Disponent Taffelbays Allé 7 **H**
— Verner Eksped.sekr. Jægersborg Allé 110 **Ch** ☎OR 8628
— E Fru Trunnevangen 5 Ch ☎OR 6693
— H Fru Fortunv. 13 Ch ☎OR 649
— H J Gross. Ordrupgrdv. 5 Ch ☎OR 2215
— Erik M LRSagf. Hyldegrds Tværvej 2 Ch ☎ OR 7506
— Ernst Sekr. Ord. Jagtv. 26 B **Ch** ☎OR 898
Goldstein Harriet Fru Vingårds Allé 59 **H** ☎HE 6145
— Aage Tobakshdlr. Hyldegrdsv. 40 A **Ch** ☎OR 7603
Goll Arne Arkitekt Fristedet 5 H ☎ GE 1776
Goltermann I Bestyrerinde Frk. Kongelysvej 9 G ☎GE 6079 v

H. F. AAGAARD A/s ~ Kul ~ Koks ~ Olie ~ Lindegaardsvej 52, OR *2430

Golzmann A Møbelhdlr. Søborg Hovedgade 23 Søbg ☎ SØ 132
Gommesen Johs. Grafiker Dyssegaardsvej 48 Søborg ☎ SØ 949
Gommesen T Mekaniker Viadukt Allé 7 **H** ☎IIE 8475
Goos Agnes Dameskræderinde Sigridsv. 2 **H** ☎HE 3962 x
— Chr. Overass. Trancgrdsv. 6 **H** ☎IIE 2750
— Max Repræs. Sigridsv. 2 **H** ☎HE 3962 x
Gorel E & J Frkn. Baldrianvej 14 H
Gorm-Petersen S Fru Ordrupshøjvej 13 Ch ☎ OR 5413
Gormsen Tage Direktør Tonysv. 21 **Ch** ☎**OR** 2552
— Esther Frk. Snerlev. 35 **G**
— **Jørgen Gross. Grumstrupvej 24 H ☎ GE 3187**
— **Boris Kontorchef Brogaardsvej 23 G ☎ GE 3103**
— Johs. Reservelæge Kildegrdsv. 30 A **H** ☎HE 6525
Gornitzkaj K Typograf Tværbommen 29 **G**
Gorrissen Chr. Gross. Sommer: Skovvangen 16 Ch ☎ OR 2716
— N J HRSagfører Hegelsvej 12 Ch ☎ OR 721
Gorritzen R Fru Plantev. 35 **Søbg**
Gosch A Fru Dyrehavev. 6 Kl ☎OR 4360
Gosler Per Assist. Clarasv. 5 **Ch**
Gosler O M Kaptajn Clarasvej 5 **Ch** ☎OR 2892
Gotfred Erik Cyklehdlr. Lyngbyv. 367 **G** ☎GE 3917
Gotfredsen Børge Afd.chef Vældegrdsv. 7 **G** ☎GE 2876
— K W Fabrikant Blidahpark 8 **H** ☎HE 5087
— Helga Fru Blidahpark 15 H ☎HE 3156
— Jørgen Sagførerfuldm. Ordrupv. 61 C **Ch** ☎OR 8631
— L P Skoleinspekt. Iløeghsmindev. 53 **G** ☎GE 1925
— E Skomagerm. Ellegrdsv. 81 **G** ☎SØ 1013
— Hanne Sygeplejerske Ordrupv. 134 D **Ch** ☎OR 5994
Gotschalk J L Fru Broholms Allé 6 F Ch ☎ OR 1788
Gotsche E Fru Hartmannsv. 7 H ☎HE 1730
Gottfredsen Olaf Politibetj. Plantev. 21 **Søbg**
Gottfried S C Instrumentm. Vemmetofte Allé 44 G
Gotthardt C Ingeniør Vemmetofte Allé 7 G ☎ GE 3377
Gottlieb N E Arkitekt Smakkegrdsv. 169 **G** ☎GE 7350
— Werner Ejendomsmægler Lyngbyv. 279 A **H** ☎GE 7333
— E Elektriker Evanstonev. 4 **H**
— A E Fru Ryvangs Allé 86 **H** ☎HE 5644
— L Fru Dyrehavevej 11 Kl ☎**OR** 3038
— Knud Gross Johannev. 28 **Ch** ☎OR 7825
— Helge Kontorchef Høegsmindeparken 6 **H ☎ HE 895**
— Kn. Korresp. Ordrupv. 46 B **Ch** ☎OR 6633
— Ole Læge Ryvangs Allé 86 **H** ☎HE 3090
— V Postmester Tuborgv. 113 **H** ☎HE 2647
— N F Revisor Ordrup Jagtvej 54 **Ch** ☎OR 4647
Gottschalck K W Fabrikant Maltevangen 1 **G** ☎GE 2639
— Chr. Lagerarb. Ellebækvej 58 **G**
Gottschalck-Andersen C Isenkræmmer Ordrup Jagtvej 52 Ch ☎ OR 2685
— — — Bolig: Ordrupv. 35 F **Ch** ☎OR 8586
Gottschalck-Hansen E Begravelsesforr. Hyldegrds Tværv. 11 Ch ☎OR 532
— Anna Fru Hyldegrds Tværv. 11 **Ch** ☎OR 9383
— S Fru Gentoftegade 112 G ☎GE 818
— Sv. Aa. Prokurist Hyldegrds Tværv. 11 **Ch** ☎OR 532
Gottschalk H Dr. phil. Blidahlund 5 **Ch ☎HE 6564**
— H Fru Hyldegaardsvej 29 Ch ☎ OR 3474 u
Gottschau O Afd.ingeniør Emmasv. 8 **G** ☎**GE** 3792
Graae Ejner Arkitekt Broholms Allé 14 Ch ☎ OR 4019
— Rolf Arkitekt Annasv. 8 **H** ☎**HE** 2260
— Carl Bankdir. Annasv. 8 H ☎HE 2624
— S Pilegaard Fru Jensløvs Tværv. 1 B Ch ☎OR 6628
— A M Frk. Kildegrdsv. 16 B **H** ☎HE 8340
— Inga Frk. Søgaardsvej 30 G ☎ GE 3568
Graae Karen Frk. Jægerb. Allé 116 **Ch** ☎OR 7929 v
— Lisbet & Irene Frkn. Mitchell Stræde 3 **G** ☎GE 5264
— Inga Koncertsangerinde Ordrupvej 67 B Ch ☎ OR 1195
— Ebbe LRSagf. Ordrup Jagtv. 66 **Ch** ☎OR 6270
Grabod V Direktør Brogrdsv. 49 **G** ☎GE 933
Grabow Ellen Fru Lyngbyv. 431 B **G** ☎GE 6192
Grabæk P Skuespiller Herredsvej 86 G ☎GE 393
Gradman Søren Eksp.sekr. Prs. Alexandrines Allé 16 **Ch** ☎OR 2434 y
Graef A Eksped.sekr. (Sommer) Bernstorffslunds Allé 86 Ch ☎ OR 4067
Graff Ole Anlægsgartner Kollegiev. 4 **Ch** ☎**OR** 7874 x
— B Assist. Ellensv. 3 **Ch**
— Knud Fabrikant Zeuthens Allé 4 **H** ☎**HE** 3924
— Else Fru Rebekkav. 55 H ☎HE 3947 x
Graffe V Assist. Snogegrdsv. 37 **G**
Graffø H Sporvejsfunkt. Fortunvej 94 Ch ☎ OR 7703
Grage Erik Aktuar Eivindsv. 23 **Ch** ☎OR 6061
— P Direktør Henriettevej 28 Ch ☎ OR 5242
— Grete Fru Telggrdsv. 7 **Ch**
Grahn P Skræderm. Strandvej 421 Kl ☎OR 4809 v
Graier-Nielsen L Fru Byledet 13 G ☎GE 2404
Gram P A Rosenkilde Bygningsinspektør Viadukt Allé 13 H ☎ HE 711
— Kn. Civiling. Ordrup Have 3 **Ch** ☎OR 7623
— Georg Cyklehdlr. Liljev. 2 **G** ☎GE 3171
— Nonni Danselærerinde Bernstorffsv. 67 **H** ☎IIE 8663
— E Disponent Ellemosev. 13 **H** ☎SØ 3163
— Chr. Forretn.fører Lyngbyv. 272 H ☎GE 2939
— Marg. Fru Gardes Allé 4 **H** ☎IIE 2064
— Mary Fru Hartmannsv. 63 **Ch** ☎IIE 5761
— Rigmor Fru Ibstrupvænget 6 **G** ☎GE 5194
— I Rosenkilde Frk. Søndersøv. 50 **G** ☎GE 4856
— B Kaffehdlr. Lyngbyv. 346 G ☎GE 5866
— — — Bolig: Vangedev. 95 **G** ☎GE 1514
— Ove Kaptn. Kærvangen 18 **G** ☎SØ 1917
— Jørgen Kriminaloverbetj. Lindegrdsv. 10 B Ch ☎OR 6737
— Helene fhv. Massøse Dalstrøget 145 **Søbg**
— Birte Musikundervisning Ordrup Have 3 **Ch** ☎OR 7623
— Helge Premierløjtn. Ibstrupvænget 1 **G**
— Kirsten Revisor Vangedev. 223 **Søbg** ☎SØ 7792
— Chr. Tømrerm. Strandvej 247 II **Ch** ☎OR 2573
— E Viceinspektrice Vesperv. 42 **H** ☎IIE 4451 x
Gram-Nielsen A Værkfører Hagens Allé 24 H ☎ HE 2542
Grambye C Civiling. Kildeskovsvej 50 G ☎ GE 1493
Gramkov-Johansen A Arkitekt Ericavej 6 G ☎ SØ 342
Gramstrup Ove Tømrerm. Rødstensv. 5 **H** ☎GE 7351
Grand M K Fru Ord. Jagtv. 58 C **Ch** ☎OR 8883
Grandahl P Travtræner Ordrup Jagtvej 42 B Ch ☎OR 2744 u
Grandjean Poul Arkivar Fuglegrdsvænget 62 G
— A Fru Heslegaardsvej 29 H ☎ HE 5793 x
— Lili Fru Margrethev. 17 **H**
— L Læge Ordrupv. 135 **Ch** ☎OR 5557
Grandjean-Rasmussen W P Eksped.sekr. Strandparksvej 2 **H ☎ HE 2985**
— C Fuldm. Trancgrdsv. 23 **H** ☎IIE 2817
Grandt Otto Chauffør Fuglegrdsvænget 86 **G**
— T C Civiling. Phistersv. 13 **H** ☎IIE 8532
— Birger Direktør Sønderdalen 38 **Søbg** ☎SØ 6990
— H C Direktør Kærmindev. 30 **G** ☎GE 7488
Grane Kirsten Fysioterapeut Fru Hellerupv. 71 **H** ☎IIE 1608
— Leif Præst Hellerupv. 71 **H** ☎IIE 1608
Graner K Fru Brogrdsv. 30 **G** ☎GE 92
— Axel Murerm. Søgrdsv. 54 A **G** ☎GE 4792

ELEKTRISKE INSTALLATIONER - Kemp & Lauritzen - Tlf. OR 700

Granholm Agnete Fru Aurehøjv. 3 **H** ☎HE 1316
Grann Esther Fru Carl Baggers Allé 28 Ch ☎CR 5533
— M & J Tandlæger Ridehusv. 9 G ☎GE 2118
Granzow E Direktør Strandv. 334 A **Kl** ☎OR 1216
Grashoff Senta Frk. Fennevangen 4 **G**
Grau Karla Fru Kløckersv. 15 G ☎GE 712
— **Johs. Gross. Bernstorffsvej 84 H** ☎**HE 49'9**
— — — Bolig: **Fuglegrdsvej 21 G** ☎GE 5093
— Carl **Smedemestre aut. Elektroinstallatør** Kontor: **Søgaardsvej 8 G** ☎GE12 — 1012
— **Carl Installatør Resedavej 22 G** ☎ **GE 512**
— Mogens Kontorchef Ibstrupvænget 18 G ☎GE 3181
— **Marie Prokurist Søgaardsvej 8 G**
— Jørgen Smedem. Gentofteg. 66 G ☎GE 3312
Grauengaard H J Snedkerm. Strandvej 141 B ☎ **HE 390 y**
Grauer Jak. Fuldm. Bøgevej 10 H ☎ **HE 502**
Grauersen Lissa Massøse Stolpehøj 22 G
Grauert Børge Musiker Vangedev. 132 G ☎SØ 2196
Graugaard M Fabrikant Almev. 19 **H** ☎HE 2618
Graulund Knud J Direktør Ordrupvej 23 Ch
— K Mekaniker Dyssegrdsv. 16 **H** ☎GE 3997
Graun B Ingeniør Klampenborgv. 24 Kl ☎OR 7571
Graversen Henn. Arkitekt Hellerupv. 8 **H** ☎HE 705
Graversen Sv. Aa. Direktør Kirkehøj 3 **H** ☎HE 2946
— Chr. Lektor Søborg Hovedg. 33 **Søbg** ☎SØ 616
Gravesen Aage Fabrikant Enemarksv. 11 G ☎GE 7461
— M Fru Levkøjv. 4 G
— K Ingeniør Agertoften 13 G
— Chr. Lektor Søborg Hovedg. 33 **Søbg**
— **Holger Tandlæge Sundv. 16 C H** ☎**HE 4522**
Greco Modeller Kjoleforr. Jægersborg Allé 28 **Ch** ☎OR 8522
— — Søborg Hovedg. 1 **Søbg** ☎SØ 3467
Greding K Købmd. Sømarksv. 26 G ☎**HE 7854**
Green Sv. Arbejdsmd. Stolpegrdsv. 2 G
— J Direktør Strandvej 439 **Kl** ☎OR 4305
— **Rasmine Fru Vangedev. 32 H G**
— Chr. Gross. Baunegårdsv. 57 **H** ☎GE 2258
— **Holger Fabriksarb. Vangedev. 69 G**
— Louise Fru Smakkegrdsv. 171 G ☎GE 6151
— H Købmd. Smakkegrdsv. 167 **G** ☎GE 4030
— **Helge Købmd. Hørsholmv. 101 G** ☎**GE 260**
— G LRSagfører Godtfred Rodes Vej 18 **Ch** ☎ **OR 2782**
— Alex Maler Vangedev. 14 D **G**
— Benny Malerm. Dyssegrdsv. 91 **Søbg**
— **J Malerm. Strandv. 297 A Ch** ☎ **OR 2072**
— **Elsa Modehandlerinde Jægersborg Allé 29 Ch** ☎ **OR 1867**
— **Sv. Naalemager Stolpegrdsv. 4 G**
— H Papirhdl. Smakkegrdsv. 167 G ☎GE 4036
— L C Postbud Strandv. 277 A **Ch**
Gregart V K Korttegn., Arkivar Sophus Bauditz Vej 33 Ch ☎OR 1572
— K Salgschef Vemmetofte Allé 29 G ☎GE 6925
Gregersen P Damefrisør Enighedsv. 8 **Ch** ☎OR 4336
— H Fabrikant Hyldegrdsv. 41 **Ch** ☎OR 655
— **Paula Fru Ord. Jagtv. 149 Ch** ☎OR 7930
— **A Gartner Plantevej 33 Søbg**
— **K E Gross. Exnersv. 41 Kl** ☎**OR 2916**
— Sv. Gross. Ibstrupv. 43 G ☎GE 147
— **P Lykke Læge Plantagev. 12 G** ☎**GE 4478**
— Kaj Manufakturhdlr. Ll. Strandv. 6 C **H** ☎HE 8488
— **O R Regnskabsfører Plantagevej 68 G** ☎ **GE 2522**
— **Emund Repræs: Søndergrdsv. 26 Søbg** ☎**SØ 3866**
— N A Repræs. Strandv. 232 **Ch** ☎OR 5738
— **Ingrid Sekretær Adolphsvej 1 G**
— Torben Telefonarb. Søgrdsv. 4 B G ☎GE 3424 y
— P Trafikeksped. Jensløvsv. 13 **Ch**
Gregoire P Sognepræst Kollegiev. 2 **Ch** ☎OR 412
Gregor Sv. Arbejdsmd. Nymose Huse 60 **G**
— Povl Maskinarb. Henriettev. 1 A **Ch**
Greibe Grethe Fru Esperancev. 20 **Ch** ☎HE 1543
Greiff Randi Fru Fasanhaven 19 G ☎ **GE 928**
Greiffenberg H Arkitekt Vilvordevej 33 Ch ☎**OR 463**
Greiner Johs. Glasmager Snogegrdsvej 8 G G
Greinert Oscar Skotøjsrep. Strandvej 138 C H ☎ **HE 1128 y**
Greisen Bengt Forr.fører Gentofteg. 47 G ☎GE 7232
— M Fru Kollegiev. 11 **Ch** ☎OR 1244
— B Repræs. Gentofteg. 47 **G**
Greiser E Boghdlr. Tonysv. 25 **Ch** ☎OR 3050
Grentzmann W fhv. Købmd. Fortunv. 53 Ch ☎OR 2831
Gress Edv. fhv. Sekretær Lindegaardsvej 40 Ch
Greulich Rud. Direktør Chr.holmsv. 11 **Kl** ☎OR 2851
— W Direktør Strandv. 296 **Ch** ☎OR 4445
Grew Jenny Fru Vilvordev. 49 **Ch** ☎OR 1536
Greve Viggo Massør Hovmarksv. 5 **Ch** ☎OR 2807
— Helge Prokurist Fennevangen 17 G ☎GE 6995
— K F Vinduespolerer Gentofteg. 70 G ☎GE 665
Grevenkop-Castenskiold J Direktør Skovv. 71 A Ch ☎OR 4752
Grevsen Poul Skrædderm. Vangedevej 81 C G ☎ **GE 3783**
Grib Ellen Fru Høyrups Allé 4 H ☎**HE 941**
— Willy Gross. Ved Eltham 3 **H** ☎RY 485
Grige Xenius Vekselerer Anemonevej 38 G ☎ **GE 627**
Griis Ove Læge Ordrupvej 74 Ch ☎ **OR 6776**
Grimm Hanne Damefrisørsalon Vangedevej 133 G ☎ **GE 1073**
Grimsehl F A Civiling. Ved Kæret 34 G ☎ **GE 4868**
Grimstrup W Assist. Dalstrøget 137 G
Grimstrup Johs. Montør Vangedev. 32 K G ☎GE 5582
Grinder Erling Lærer Ordrupv. 66 **Ch** ☎OR 1142 u
Grindsted Fr. Fuldm. Fredensv. 55 A Ch ☎**OR 8023**
Grinewski G A Godsejer Herthav. 6 Ch ☎OR 5865
Groch Anna M Fru Grønnevænget 4 **Ch** ☎OR 361
— Ebba Fru Drachmannsv. 22 **Kl** ☎OR 2242
— Paul Vognmd. Grønnevænge 4 **Ch**
Groes-Petersen Aase Fru Blidahpark 24 **H**
Gronemann A Fru Søllingsvej 15 Ch ☎ **OR 4797**
— G Fru Hellerupv. 52 **H** ☎HE 6991
— E Kioskejer Søborg Hovedg. 6 A **Søbg** ☎SØ 35026
— — Bolig **Bækkebo 1 A Søbg** ☎SØ 232
— **I C Snedkerm. Ærenprisvej 27 G** ☎**GE 602**
— Rob. **Tapetserer Tuborgvej 109 H** ☎**HE 4626 x**
— R Værkfører Fuglegrdsvænget 62 G ☎GE 6115
Groos Kay Bogtrykker Almindingen 65 **Søbg** ☎SØ 2097
Groot J Chr. Købmd. Strandparksvej 6 H ☎ **HE 6631 y**
Gros-Larsen A Fru Kildegrdsv. 25 H ☎**HE 5164 x**
Grosbøl T H Inspektør Frugtparken 36 G ☎GE 3798
Grosen G Komm.lærer Lyngbyv. 422 G ☎GE 7393
Grosman A Civiling. Soløsev. 57 G ☎OR 3031
Grossmann A Radioforhandler Ordrupvej 46 A Ch ☎OR 1384
— — — **A.G.Radio Servicechefen** ☎**OR 7510**
Grote Karen Fru Lyngbyv. 306 H ☎**GE 5172**
Groth Kai Civiloverbetj. Ordrupv. 72 **Ch** ☎OR 8335
— Arne Direktør Skovv. 78 **Ch** ☎OR 143
— **Henny Fru Gentofteg. 56 F G** ☎**GE 2769 y**
— Birthe Frk. Ewaldsbakken 1 A **H**
— Per Fuldm. Svejagerv. 52 **H**
— Arne Gross. Skovv. 78 **Ch** ....
— Poul Gross. Lundegrdsv. 4 **H** ☎HE 4896
— Axel Kontorchef Ellegrdsv. 22 G ☎GE 3809
— Sophus Murer Ordrup Jagtv. 8 F **Ch**
— H K Skibsinspekt. Sødalen 10 G ☎GE 6887

ELEKTRIKER - Svend Holm's Eftf., Banevej 1 - Tlf. OR 2555 - 4755

Groth Else Tandtekn. Fru Strandparksv. 5 **H** ☎HE 3787
— Johs. Vognmd. Strandv. 327 **Ch** ☎OR 8988
Groth-Andersen E Fru Blidahpark 6 **H** ☎HE 5489 y
— I H Gross. Ahlmanns Allé 2 **H** ☎HE 93
— E Prokurist Ordrupv. 151 **Ch** ☎OR 5089 x
Groth-Hansen Orla Farveriarb. Carolinev. 1 **H** ☎HE 2353 x
Groth-Jensen J Kusk **Middelvej 23 G**
Groth-Pedersen C Overtoldass. Ll. Strandv. 18 C **H** ☎HE 5987 v
Grothe G Materialbetj. Enighedsv. 6 E **Ch** ☎OR 1121
— P E Vinduespolerer Stolpegrdsv. 94 A **G** ☎ 87 76 03
Grotkjær Mary Fodplejer Frk. Ibstrupvænge 8 **G** ☎GE 5711
Grove Valborg Fru Strandv. 142 **H** ☎HE 1272
Groving Carl Repræs. Aurehøjv. 1 H ☎HE 3764
Grube Peter Direktør Snogegaardsvej 29 G ☎ GE 2421
Gruber K Fru Ellensv. 2 **Ch** ☎OR 5263 x
Grue & Co. Automobilforr. Tuborgvej 50-52 H ☎HE 3106 (6 Ledn.)
— Mogens Driftsbestyrer Indelukket 15 **H** ☎HE 3859
— **Ellen Fru Egebjerg Allé 10 H ☎HE 3061**
— Fred. Kaptn. Johannev. 16 **Ch** ☎OR 745
— Grethe Fru Lindegrdsv. 12 A **Ch** ☎OR 3591 x
— **Petra Fru Sønderengen 87 Søbg**
— Palle Urmager Sønderengen 87 **Søbg** ☎SØ 4651
Grufstedt J Specialarb. Fredensv. 37 **Ch**
Grugni J Fru Gersonsv. 11 **H ☎HE 897**
Grum A Fru Brogrdsvej 53 A **G ☎GE 5654**
Grumløse A Trafikeksped. Gyldenlundsv. 55 **Ch**
Grumme Erik Jens A Læge Drachmannsvej 4 Kl ☎OR 743
Grumstrup Chr. Assist. Broholms Alle 36 **Ch** ☎OR 5018 x
— Ejvind Direktør Vingrds. Allé 61 **H** ☎HE 3654
— **V Gross. Margrethevej 6 H ☎ HE 5683**
Grundahl Carl Gross. Foraarsv. 7 **Ch** ☎OR 8580
Grundejerforeninger se Realregistret
Grundejerforeningernes Sekretariat (LRSagf. Olaf Finsen) Bernstorffsv. 149 **Ch** ☎ OR 5040
Grundejertidende Bernstorffsvej 149 Ch ☎ OR 5040
Grundén Eric Hofrättsråd Løvsangerv. 7 **H** ☎HE 8841
Grundstad G E Arbejdsmd. Hyldegrdsv. 48 Ch
Grundtvig N F S Forretn.fører Gyldenholm Allé 3 **G** ☎GE 5581
— **Sv. Kontorchef Blidahpark 1 H ☎HE 5771 u**
— Otto Operatør Dalstrøget 155 **Søbg**
Grunnet Niels Chefredaktør Frisersvej 4 Ch ☎ OR 4801
— E & H Frknr. Fiskebakken 2 **G** ☎GE 7528
Gruno E Komm.lærer Kildegaardsvej 21 H ☎ HE 7642
Grunth Magda Fru Strandvej 187 H ☎ HE 8231
Grut Peter Arkitekt Smakkegrdsv. 137 **G** ☎GE 1541
— Aase Fru Ejgrdsv. 20 B **Ch** ☎OR 7960
— H A Generalkonsulinde Kongeledet **23 Ch** ☎OR 4188
— Aage Overlæge Dr. med. Hambroes Allé 20 **H** ☎HE 1628
Grymer Bertha Dameskræderinde Ole Bruunsvej 8 Ch ☎ OR 912
Grün Erik Gross. Rygrds Allé 6 A ☎HE 1432
— **Laur. Gross. Gersonsvej 14 H ☎ HE 4756**
— Olaf Gross. Svejagerv. 4 **H** ☎HE 2323 v
— E Skotøjshdlr. Duntzfelts Allé 5 **H** ☎HE 7195
Grünbaum Philip M Gross. Ingersvej 20 Ch ☎ OR 419
— Sv. Prokurist Rådhusv. 9 **Ch** ☎OR 8834
Gryndahl Axel Købmd. Tuborgv. 143 **H** ☎HE 4518
Grünfeld Fr. Afd.chef Kathrinev. 10 **H**
Grünfeld P Symaskineforhdlr. Søborg Hovedg. 6 **Søbg** ☎SØ 143
Grysberg J stud. polyt Hyldegrdsv. 34 D **Ch**
Grænsegaardens Bageri & Konditori Rakelsv. 5 H ☎ HE 5364
— Mejeri Rebekkav. 36 **H** ☎HE 3754
Grønbech's H Bageri Brogårdsv. 15 **G** ☎GE 423
— **N E Bagerm. Ræveskovsv. 10 G ☎GE 4150**
— E M Fru Brogårdsv. 15 **G** ☎GE 3623
— **Aage Gross. Gersonsv. 88 H ☎HE 4363**
— **K J Gross. Drachmannsvej 14 Kl**
— J Notar Sauntesvænge 5 **G** ☎GE 6074 x
— **K Professor Brogaardsv. 6 G ☎GE 6**
— Chr. **Fa.** Sadelmager Gentofteg. **37 G ☎GE 723**
— **N Chr. Tapetsererm. Brogrdsv. 45 G ☎GE 5513**
— **B fhv. Udskrivningschef Hyldegaards Tværvej 6 A Ch ☎ OR 5778**
Grønbek H C Apoteker Skjoldhøj Allé 2 Ch ☎ OR 4279 y
Grønberg Caja Fru Ll. Strandv. 6 B **H**
— Ella Fru Stolpehøj 30 **G** ☎GE 4325
— Nina Fru Hellerupv. 76 **H** ☎HE 8612
Grønbjerg M T Murer Søager 5 **G** ☎GE 6450
— **S Tømrer Mylius Erichsens Allé 21 H**
Grønborg A H Overbetj. Baunegrdsv. 12 **G** ☎GE 4791
Grøndahl Poul Disponent Smakkegrdsv. 99 **G**
— Børge Maskinm. Ll. Strandv. 30 **H** ☎HE 3768
— **H Frahm Prokurist Baldrianvej 80 H ☎ GE 4697**
— Niels-Viktor Salgschef Jægersborg Allé 211 **G** ☎GE 530
Grøndal Chr. Skibsfører Duntzfelts Allé 17 H ☎HE 8089
Grøndalshuset Restauration Ord. Jagtv. 112 **Ch** ☎OR 68
Grønholt Sv. Aa. Overlærer Løvspringsv. 10 **Ch** ☎OR 4400
— Jens P Politiass. Løvspringsv. 10 **Ch**
— G Fru Fuglegrdsvænget 68 **G** ☎GE 1495
Grønlands Fiskeriundersøgelser Jægersborg Allé 1 J Ch ☎HE 7278
Grønlandske Selskab, Det L E Bruunsvej 10 **Ch** ☎OR 543
Grønlund A Boghdlr. Jomsborgv. 29 **H**
— E Frk. Vangedev. 12 C **G**
— Helmuth Gross. Hørsholmv. 119 **G** ☎GE 1506
— Ester Overlærer Gardes Allé 6 **H** ☎HE 3689 u
— Sv. Malerm. Lyngbyv. 426 **G** ☎GE 6605
Grønlykke E Direktør Fasanhaven 1 G ☎GE 2196
— **R H Direktør Viadukt Allé 19 H ☎HE 5838**
— Kn. Forretn.best. Vingrds. Allé 63 **H**
— **Emilie Fru Blidahpark 18 H ☎HE 5429 y**
Grønlænderhjemmet Tranegrdsv. 26 **H** ☎HE 7647
Grønne E Murerformd. Frændevej 81 Søborg
Grønne Æske Chokoladeforr. Ordrupvej 123 Ch ☎ OR 368
Grønnebæk K Gross. Aurehøjv. 20 C **H ☎HE 8193**
Grønnegaard E Fru Ord. Jagtv. 44 C **Ch** ☎OR 6524
Grønning Tanja Fru Kongeledet 8 **Ch** ☎OR 8135
— Ole G Luftkaptajn Jensløvs Tværv. 9 **Ch** ☎OR 8080
— Alfr. Overingeniør; cand. polyt. Torkel Badensv. 11 **H** ☎HE 1243
Grønqvist A Maler Hyldegrdsv. 2 **Ch**
— **H Organisator Sønderbakken 4 G ☎GE 2853**
Grøntoften Ejendoms A/S Vangedevej 234 Søbg ☎ SØ 968 v
Grønvald F C Direktionssekretær cand. jur. Gersonsvej 78 H ☎ HE 2193
— Torben Sagførerfuldm. Ord. Jagtv. 175 **Ch** ☎OR 9491
Grøthan V J A Enkefrue Fredensv. 50 Ch ☎ OR 1542
Gudbjerg Carl E Læge Begoniav. 20 **G** ☎GE 6569
Gudbjerg-Hansen K Værkfører Alrunev. 28 **H** ☎GE 6407

ISENKRAM & UDSTYR - Johs. Tofte, Jægersborg Alle 23 - Tlf. OR 369

Gude Sv. Direktør Ellebækvej 37 G ☎GE 3484
Gudjohnsen G Frk. Sødalen 11 G ☎ GE 2468
Gudmann Ida Fru Rebekkavej 55 H ☎ HE 89..7 y
— Poul Restauratør Gardes Allé 8 H ☎HE 8716
Gudmansen Preben Assurandør Morescov. 14 Ch
Gudmar-Jensen G Konstruktør Vedbendvej 21 B ☎ GE 4759
Gudme Margr. Fru Chr.holms Parallelv. 15 Kl ☎OR 777
— P A de Hemmer Kontorchef Ridebanevang 9 G ☎GE 5071
Gudmundsen Poul Statskontrol Gardes Allé 1 H ☎HE 3041
Gudmundsen-Holmgreen Billedhugger Eggersv. 29 H ☎GE 660
Gudmundsen-Vestre S Fru Ordrupv. 85 Ch ☎OR 817
— Sv. E Vaskerierjer Ordrupv. 85 Ch ☎OR 3602
Gudmundsen Grethe Massøse Erichsensv. 1 G ☎GE 7737
Gudnitz Sven Kontorchef Gentofteg. 47 G ☎GE 1983 y
Guhle Axel Arbejdsmd. Strandvej 301 Ch
— **A & Søn Glarmestre Strandvej 335 Kl ☎ OR 243**
— Alex Glarmestersv. Snogegrdsvænget 11 G
— Anthon Glarmester Strandv. 282 Kl ☎OR 283
— Edm. Glarm. Ordrupv. 98 E Ch ☎OR 4441
— — Bopæl: Ole Bruuns Vej 4 Ch ☎OR 4423
— Osc. Glarm. Strandv. 345 Kl ☎OR 243
— Ehrenfried Vognmd. Strandv. 262 Ch ☎OR 7559
Guichard Jean Sekr. Sundvænget 18 H ☎HE 4152
Guichard R Oberst Fasanhaven 9 G ☎GE 5599
Guicherit Wera Fru Blidahlund 3 Ch ☎HE 3303
Guignard R C P Direktør Lemchesv. 3 H ☎HE 2756
Guildal J A cand. mag. Esperance Allé 24 H ☎ HE 2804
Guldager Harald Direktør Ejgrdsv. 26 Ch ☎OR 3698
— G Fru Broholms Allé 31 Ch ☎OR 3240
— O Fru Strandv. 169 H
Guldager H Mekaniker Ordrupv. 76 A Ch
— **Max Prokurist Frugtparken 15 G ☎GE 5358**
— O Værkfører Jægersborg Allé 27 B Ch
Guldbak E Arbejdsmd. Fuglegaardsvænget 94 H
Guldberg Ove Civiling. Drachmannsv. 3 Kl. ☎OR 4707
Guldberg-Møller V Civiling. Jægersborg Allé 142 Ch OR 5209
Guldbrandsen Axel cand. jur. Hørsholmv. 47 G ☎GE 2145
— E Chauffør Ravnekærsv. 11 Søbg
— **Martin Direktør Skjoldgaardsvej 5 Ch ☎ OR 4680**
— J Fabrikant Agertoften 1 G ☎GE 1250
— H Tømrer Aftenbakken 1 Søbg ☎SØ 3767
Guldfeldt-Hansen E Afd.chef Smakkegrdsv. 167 G ☎GE 6058
Guldsmedelaugets Stiftelse Kirketorvet 11-13 G
Gulf Service Station Lyngbyv. 370 G ☎GE 791
Gulftanken Hellerupv. 25 H ☎HE 1250
Gulla Konfektureforretn. Bernstorffsvej 142 H ☎HE 3139
Gullach Fl. Mekaniker Plantev. 5 G
Gullacksen M Fru Ord. Jagtv. 40 C Ch
— Poul Gross. Dyrehavevej 12 Kl ☎OR 7348
Gullaksen Paul Assist. Ibstrupvænget 3 G
Gullberg Oluf Cyklehdlr. Lyngbyv. 222 H ☎HE 4281
Gulmann Karen Fru Henriettev. 39 Ch ☎OR 8566
— Chr. Kontorchef Aurevang 4 H ☎HE 4549
Gundel Marie Fru Holmegrdsv. 6 Ch ☎OR 188
Gundel Kn. Fuldm. Ravnekærsv. 20 Søbg ☎SØ 9570
— Poul Gross. Ellegrdsv. 13 A G ☎GE 1934
— Axel Ingeniør Tranegrdsv. 45 H ☎HE 4257
Gundelach E H Driftsleder Clarasvej 13 Ch ☎ OR 1382 x
— Fr. Fabrikant Vangedev. 219 Søbg ☎SØ 5398
— Jørn Fuldm. Sønderdalen 4 Søbg ☎SØ 1871
Gundelach Sv. Gross. Ærenprisvej 10 G ☎GE 3808
— E Oberstinde Høyrups Allé 23 H ☎HE 8770
Gundelach-Nielsen Kartonnagefabrik Søborg Hovedg. 23 Søbg ☎SØ 6670
Gundersen Kn. Formd. Ejgrdsvej 24 Ch ☎OR 3728 v
— **Jenny Fru Gyldenlundsvej 18 Ch ☎ OR 1301**
— Else Frk. Rådhusv. 10 Ch ☎OR 8379
Gundesøn B Frue Sundvænget 4 H ☎HE 3117
Gundestrup P Ingeniør Garderhøjvej 18 G ☎ GE 2075
Gundolf M Rektor Ingersv. 30 Ch ☎OR 3762
Gundloft Christen Læge Strandvej 319 Ch ☎OR 6810
— — — Bolig: Søbakken 1 Ch ☎ OR 6810
— Jens Læge Søbakken 1 Ch
Gunlund Arne Vaskeriejer Callisensv. 6 H ☎HE 6294 v
— Karl Vaskeri Callisensvej 5 H ☎HE 945
Gunner A Arkitekt Fyrrehøj 12 A H ☎HE 2185
Gunner J Professor Lundegaardsvej 10 H ☎ HE 2693
Gunner-Svensson M Frue Ørnekulsvej 10 Ch ☎ OR 4664
Gunnergaard-Poulsen M Ingeniør Mosegaardsvej 100 G ☎ GE 2613
Gunnersen A Arbejdsmd. C L Ibsens Vej 50 G
Guntel A M Frk. Musiklærerinde Gersonsvej 15 H ☎ HE 315
Gunthel O Chauffør Plantev. 8 Søbg
Guntofte Alfr. Bogholder Vangedev. 232 Søbg ☎SØ 6629
— **M J Fru Vangedevej 232 Søbg ☎SØ3087**
Gustafson Axel Distriktsvejmd. Chr.hvilev. 6 Ch ☎OR 8462
Gustafsson N J Arbejdsmand Frøbakken 13 Søbg
— A Fru Lyngbyv. 441 G ☎GE 1550
— C Fru Taffelbays Allé 15 H ☎HE 8110
— Inge Fru Chr.hvilev. 3 Ch ☎OR 7149
— **C H Tilskærer Søgaardsvej 4 A G ☎ GE 4046 u**
— Axel Vejmd. Christianshvilev. 6 Ch
Gutenberghus Reklame Film Strandv. 447 Kl ☎OR 8301
Gustavsen A Smedem. Gl. Vartovv. Sdr. Tuborg 4 H ☎RY 2842
— Henn. Tapetsererm. Sundv. 16 B H ☎HE 7467
Gustavson H Prokurist Ellemosev. 95 H ☎GE 1109
Gustavsson Helge Disp. Johannev. 27 Ch ☎OR 2641
Gutfelt Karen Fru Sønderdalen 52 Søbg
Guttorm A Personalechef Ahlmanns Allé 9 H ☎ HE 3899
Gyberg O Salgschef Paa Højden 21 H ☎ GE 1668
Gyde Hilda Assist. Frk. Broholms Allé 38 Ch ☎OR 2404 y
— Gustav Ingeniør Bakkevænget 10 G ☎GE 2373
Gydesen Jens Arbjdsmd Hyldegrdsv.43 Ch
— **J Barber Hyldegrdsv. 46 Ch**
— J Chauffør Stolpehøj 43 G
— P Ø Inspektør Skovgrdsv. 20 A Ch ☎OR 6303
Gylche J Glastekniker Ll. Strandv. 28 H
Gylcke Agnes Fru Jægersborg Allé 50 A Ch ☎OR 1731 y
— Børge Frugthdlr. Strandv. 209 H ☎HE 1409
— — Bolig: Clarasv. 1 B Ch ☎OR 8966
Gyldahl E Fru Kildegrdsv. 41 H ☎GE 668
Gylden Tage Chauffør Plantev. 33 Søbg ☎SØ 4933
— Else Fru Hyldegårdsv. 31 C Ch ☎OR 5744 y
— E Kunstmaler Hyldegrdsv. 58 Ch ☎OR 2974 y
— Rud. Organist Foraarsv. 44 Ch ☎OR 5157
Gyldenbro H Hovmester Lyngbyv. 371 G ☎GE 5790
Gyldenfalk Aa. Overtrafikassist. Gjentoftegade 55 G ☎GE 1595
Gyldenkrone Jørgen Baron Ordrupv. 78 A Ch ☎OR 2777
— Oscar Baron Direktør Højsgrds Allé 80 H ☎GE 4130
— Viggo Baron Herredsv. 30 G ☎GE 3190
— Lilian Baronesse Ahlmanns Allé 15 H ☎HE 4643

H. F. AAGAARD A/s ~ Kul ~ Koks ~ Olie ~ Lindegaardsvej 52, OR *2430

Gyldenlund Frugtforr. Jensløvsv. 6 **Ch** ☎OR 1054
— Restaurant Jægersborg Allé 3 Ch ☎OR 35107
Gyldenstein E Fru Frølichsv. 50 **Ch** ☎OR 2420
Gylding K Civiling. Friesersvej 22 B Ch ☎ **OR 5595**
Gyldmark Sven Kapelmester Bernstorffsv. 49 **H** ☎HE 8782
Güldner Sv. Direktør Hellerupvej 75 H ☎ **HE 3307**
— A Prokurist Ll. Strandv. 10 A **H** ☎HE 8605
— Aage Tjener Vangedevej 188 Søbg ☎ **SØ 3561**
Gyldsø Ellen Fru Brogrdsv. 47 **G** ☎GE 2964 x
Güllich V V Pianostemmer Sauntesvej 19 G ☎ **GE 4224**
Gylling G Civiling. Alrunev. 3 **H** ☎GE 2051
— 's Konditori Smakkegrdsv. 147 G ☎**GE 5545**
— **Halvor** Murerm. Grøntoften 8 **Søbg** ☎SØ 17
Gümoes C W Afd.ing. Henningsens Allé 56 **H** ☎HE 500
Gyntelberg Ib Læge Margrethev. 6 **H** ☎HE 2082
Günther Erh. Tekstiltrykker Fuglegrdsvænget 82 **G**
Gürge Hertha Sekretær Fru Jensløvs Tværvej 24 Ch ☎OR 6334 u
Gyring G Adjunkt Ll. Strandv. 25 **H**
— Inger Overlærer Frk. Ll. Strandv. 25 **H** ☎HE 4102
— S Urmager Ll. Strandvej 18 B H
Gyring-Nielsen W Fabrikant På Højden 9 **H** ☎GE 1533
Gytel P E Assist. Skovgrdsv. 42 Ch
Gyth Agnes Fru Ordrupv. 155 **Ch** ☎OR 3710
Grythfeldt Birgit Fru Smakkegrdsv. 115 G ☎GE 6096
Gytkjær J Forretn.fører Plantevej 43 Søbg
Gärtner Henny Damefrisørinde Søb. Hovedgade 22 Søbg ☎ **SØ 2293**
Gärtner Alfr. Guldsmed Søborg Hovedgade **22 Søbg**
Gøbel Harry Vicedir. Ingersv. 15 **Ch** ☎OR 1285
Gødert E Fru Trunnevangen 7 Ch ☎ **OR 4196 v**
— H Komm.lærer Trunnevangen 9 Ch ☎OR 1824 v
Gødiksen C T Snedker Lyngbyvej 431 B G
Gødtz A Maskinm. Lyngbyvej 346 G ☎ **GE 1864**
Gönget F F Fabrikant Evanstonev. 12 **H** ☎RY 9112
— — — Bolig: Ll. Strandv. 26 **H** ☎HE 4312
Gønss Hulda Fru Enighedsv. 16 A **Ch** ☎OR 525
Gønss-Jensen E Gross. Henningsens Allé 12 H ☎ **HE 4899**
Göransson Sv. Prokurist Ved Ermelunden 30 **G** ☎GE 474
Göricke Sv. Repræs. Bregnevej 11 G ☎ **GE 486**
Gøriz Peter Dyrlæge Ved Bommen 10 G ☎GE 6568
— Irene Fru Soløsev. 55 G ☎OR 4136
— R Mørkeberg Fru Clarasvej 1 D **Ch**
Gøse Johs. Fuldm. Smakkegrdsv. 143 G ☎**GE 4941 u**
Gøth Tage Revisor Bernstorffsv. 135 **H** ☎OR 9043
Gøth J Vinduespolerer Ordrupvej 67 A Ch ☎ **OR 6028**
Götke O Manufakturhdlr. Lyngbyvej 284 H ☎ **GE 3955**
Gøtsche Rosa Fru Lyngbyv. 341 A G
Gøttsche B Bogholder Lyngbyvej 365 G ☎ **GE 709**
— Asta Fru Skovkrogen 2 **Ch**
— F Inspektør Ahlmanns Allé 4 **H** ☎HE 968 x
— **Axel Radiohdl. Ordrupvej 55 B Ch** ☎**OR 5061**
Gøtz Hans Antikvarboghdlr. Brannersvej 7 Ch ☎OR 8156
Gøtzsche Aksel Civiling. Holmegrdsv. **24 Ch** ☎OR 8106
— Ester Frk. Massøse Bregnev. 5 A G ☎GE 577
— A Landsdommer Mosehøjvej 34 Ch ☎ **OR 5532**
— O Oversignalingeniør Sødalen 21 G ☎GE 1362
— Thora Overtrafikassist. Bregnevej 5 A G ☎GE 577
— Poul Stadsarkitekt Sundvænget 11 H ☎**HE 1492**

H

Haaber J Snedkerm. Snogegrdsvænget 13 G ☎GE 3767
Haack Einar J Forretn.fører Rådhusv. 5 **Ch** ☎OR 7416
Haag Lytton Tobakshdlr. Lyngbyv. 315 G ☎GE 3143
Haagensen O K Arbejdsmd. Ordrup Jagtvej 6 H **Ch**
— Erik Assist. Trunnnevangen 5 **Ch** ☎OR 7853
— O Billedhugger Skiftevej 16 **G** ☎SØ 2206
— Ole Civiling. Hørsholmv. 47 G ☎GE 6105
— Anna Fru Skolev. 17 G ☎GE 877
— Esther Fru Svalevej 13 **H** ☎HE 506
— H Fru Ermelundsv. 45 **G** ☎GE 6867
— P E Kontorchef Strandv. 369 Kl ☎OR 820
— N Læge Kollegiehaven 29 **Ch**
— Sv. Maskininspekt. Fuglegrdsvænget 15 G ☎GE 6471
— Carlo Postbud Damtofte Søndre Stræde 9 **Ch**
— H H Postbud Ordrupv. 102 A Ch
— Bjørn Viseforfatter Lyngbyv. 213 **H** ☎HE 7286
Haahr Christiane Fru Enighedsvej 24 Ch
Håkanson J Snedker Snerlev. 20 G ☎GE 2765
Håkansson Hj. Direktør Konsul Søtoften 47 G ☎ **GE 1453**
Haakansson T Fru Ll. Strandvej 25 **H** ☎HE 496 v
Haake H Gross. Ordrupv. 107 **Ch.** ☎**OR 2987 x**
Håkonsson A H Montør Snogegrdsv. 72 G ☎SØ 1615
— E R Overlærer Snogegrdsv. 45 G ☎GE 4956
— Erik J Overtrafikass. Ordrupv. 75 A **Ch**
Håland Karl Pensionist Soph. Bauditz Vej 12 **Ch**
Haandarbejdsmagasinet Kirketorvet 1 G ☎GE 1152
Haar J Assist. Almindingen 25 **Søbg** ☎SØ 3860
— Hugo Husejer Vangedev. 12 A G ☎GE 5735 u
Haartz J Sekretær Charlottenlundv. 2 B **H** ☎HE 7571
Haarbye
— Vald. Haarbye, Blikkenslagermester
Gas-, Vand- & Sanitetsmester
Adolphsv. 32 (Hj. af Kildeskovv.) G ☎GE 2
Haarløv O Kammerherreinde Heslehøj Allé 10 H ☎ **HE 4829**
— **T** Kontorchef Bekkasinv. 3 **H** ☎**HE 2357**
Haas H Eksped. Nymose Huse 82 G
— Karen Fru Gladsaxevej 14 **Søbg**
— Viggo Maler Fæstevej 4 G ☎ **SØ 1284**
— Conny Snedker Vangedev. 222 B **Søbg** ☎SØ 8123
Haase Preben Fabrikant Mylius Erichsens Allé 58 **H** ☎SØ 1121
— Thora Fru Pisthersv. 17 **H** ☎HE 3365
Haastrup Gerda Antikvitetshdlr. Kanalbuen **15 Søbg** ☎SØ 6083
— B V Komm.lærerinde Rosav. 3 **Kl** ☎OR 1331
— Helga Sygeplejerske Frk. Enighedsvej 16 Ch ☎ **OR 3923 v**
Haavig P Pramfører Sønderengen 124 Søbg
Habenicht H Plejemor Høyrups Allé 4 A **H** ☎HE 8812
Habis Tøjrensning Soflevej 1 **H** ☎ **HE 5282**
Hacker P Gross. Vilvordevej 20 **Ch** ☎ **OR 4927**
Hadberg H Manufakturhdlr. Hellerupv. 51 D **H** ☎HE 8832
Haderup Dodde Fru Ved Eltham 1 **H** ☎RY 7912
Hadsund H Fabrikant Rygaards Allé 46 **H** ☎hem.
Haffgaard O Fru Grumstrupv. 11 **H** ☎GE 2822
— Ellen Frk. Jensløvs Tværv. 7 **Ch**
Haffner H v. Fuldm. Barschøj 3 **H** ☎GE 6765
Hafn E Fru Viggo Rothes Vej 1 **Ch** ☎ **HE 1524**
Hagdrup J Fru Schimmelmannsv. 23 **Ch** ☎OR 5261
Hage Jørgen Civiling. Chr.holms Parallelv. 2 **Kl** ☎OR 6291
— Torben Oberstløjtn. Fabritius Allé 11 **Kl** ☎OR 8960
Hagedorn Edm. Forretn.best. Stolpehøj 86 **G**
— Arne Isenkræmmer Ordrupvej 87 Ch ☎**OR 5161**
— R Købmand Rygaards Allé 101 H ☎ **HE 2232**
— H C Læge Dr. med. Niels Steensensvej 4 G ☎ **GE 1900**
— Jørgen Murerm. Noras Sidev. 2 **Ch** ☎**OR 6366**
— Th. Murerm. Hellerupvej 52 Haveh. **H** ☎HE 1689
Hagedorn-Olsen V Direktør Kildegrdsvænget 52 **H** ☎ **GE 1161**

ELEKTRISKE REPARATIONER - Kemp & Lauritzen - Tlf. OR 700

Hagelberg H P Kaptajn Markvangen 19 G ☎ GE 1535
— H P Repræs. Blidahpark 35 **H** ☎HE 4786
Hagemann John Bankier Vinrankevej 10 **H ☎ HE 6757**
Hagemann-Jensen B Fabrikant Høyrups Allé 20 **H** ☎HE 1820
— T Gross. Ellevadsv. 36 **Ch** ☎OR 2275
Hagen Poul Civiling. Christiansv. 1 **Ch** ☎OR 1080
— Preben Direktør **Dronning Louises Vej 12 C.1** ☎HE 2809
— Ole Høeg Gross. Emiliekildev. 23 **Kl** ☎OR 5952
— August Læge Hørsholmv. 107 **G** ☎GE 7043
— **D Price Sanglærerinde Svejagervej 84 H ☎ HE 3047**
Hagen-Schow F Konsulinde Ejgaardsvej 20 C Ch ☎ OR 3386 v
Hagenau B Fru Schioldansv. 26 **H** ☎OR 6973 v
Hagensen L R Kolonibest. Onsgrdsv. 14 **H** ☎HE 8864
— E R Købmd. Brannersv. 1 **Ch** ☎OR 6070
— — — **Bolig: Brannersv. 1 C Ch**
Hagerup L C Frue Hellerupgaardsvej 25 H
— **F Ingeniør Benglasvej 2 A H ☎ HE 2245 u**
Hahn E Fabrikt. Ordruphøjv. 36 **Ch** ☎OR 6205
— **Leif Fabrikant Skovagervej 14 Ch ☎ OR 2806**
— **Ingeb. Fru Enighedsvej 6 Ch ☎ OR 2752**
— K M Fru Dalstrøget 183 **Søbg**
— Maja Fru Strandv. 220 A **Ch** ☎OR 1851
— G Snedker Blidahpark 23 **H** ☎HE 5868
Hahnemann Axel Repræs. Jomsborgv. 39 H ☎HE 3278 x
Halbak E Frue Skovmosevej 9 G ☎ GE 1228
Halberg Else Gardes Allé 18 **H** ☎HE 1170
— A Konsul Chr.holms Tværv. 7 **Kl** ☎OR 8371
— M Speditør Bøgev. 7 **H** ☎HE 1170
— C R Styrmd. Skolev. 30 **G** ☎GE 6292
Halby K Bogholder Ord. Jagtv. 137 **Ch** ☎OR 9415
— E Disponent Høyrups Allé 8 **H** ☎HE 855
— **V G Gross. Strandvej 140 B H ☎ HE 985**
Halck H Fuldm. Ord. Jagtv. 40 C **Ch**
Halck Niels Sekr. Ordrupv. 61 A **Ch** ☎OR 8149 u
Hald E O Civiling. Ermelundsv. 119 **G** ☎GE 6998
— Jens Direktør Ole Olsens Allé 10 **H** ☎HE 6562
— Theodor Direktør Hartmannsv. 33 **H** ☎HE 6116
— Valb. Fru Vingrds Allé 75 **H** ☎HE 16
— **Jacob LRSagfører Fredensvej 6 Ch ☎ OR 7242**
— **Soph. Skrædderm. Hellerupvej 9 H ☎ HE 4939**
Haldbo Hroar Overlæge Vemmetofte Allé 15 **G** ☎GE 3711
Halfeld Sv. Kontorchef Markvangen 10 **G** ☎GE 7467
Halgreen Edw. Driftsleder Smakkegrdsv. 34 **G**
Halgreen M Fru Smakkegrdsv. 34 G ☎GE 2796
Halgreen-Nielsen A Fuldm. Forårsv. 4 Ch ☎OR 5463
Halkier R Fru Duntzfelts Allé 16 **H** ☎HE 2735
Halkjær's Biscuit Lyngbyv. 213 **H** ☎HE 5366
— Chr. Direktør Markvangen 15 **G** ☎GE 2534
— Kjeld Gross. Enighedsvej 6 **F Ch ☎ OR 3895**
Hall P Gandrup Anlægsgartner Kildedalen 11 H ☎ GE 2273
— Jørgen Chauffør Hørsholmv. 25 **G** ☎GE 6157 y
— **Vilh. Direktør Maglemosevej 1 H** ☎HE 5368
— K M Fru Vesperv. 44 **H** ☎HE 2784 v
— **Erik LRSagf. Dalsvinget 17 H ☎GE 5830**
— **Anna Mejeri Callisensvej 14 H ☎ HE 591 y**
— H Chr. Trafikkontrolør Hellerupv. 60 **H ☎ HE 184**
— O Veterinærinspekt. Smakkegrdsv. 151 **G** ☎GE 5608
Hall-Nielsen E Gross. Ibstrupvænget 4 G ☎ GE 3134
Hallager B Fru H A Clausensv. 14 **G** ☎GE 428
— J Frk. Sommer: Dyrehavevej 51 **Kl** ☎OR 2389
— **H G Forretn.fører Emilievej 11 Ch ☎ OR 521 x**
Halland I Fru Hyldegrdsv. 40 Ch ☎OR 1140
Hallarth W Direktør Adolphsv. 28 G ☎GE 371
Hallas Poul Repræs. Pr. Valdemars Vej 8 **G** ☎GE 6127
Hallenberg E Farver Vangedev. 32 **E G**
Hallev Eric Forretnbest. Ellemosev. 47 **H** ☎GE 6415
Hallev Oda Fru Ellemosevej 47 H ☎ GE 1273
Hallgren C Instrumentmager Jægersborg Allé 196 G ☎ GE 888
Hallin Erik Chauffør Sophus Bauditz Vej 11 Ch
Halling F Parfumehdl. Ordrupv. 46 **B Ch** ☎OR 2576
Halling-Andersen G Prokurist Høyrups Allé 7 H ☎ HE 2005
Halling-Koch R Prokurist Skovv. 12 **G** ☎OR 2410
Hallingskov Dorte Fru Taffelbays Allé 13 **H** ☎HE 342
Hallson G S isl. Købmand Kirkevej 15 Ch ☎ OR 2211
Hallund Vagn Ingeniør Skovgaardsvej 35 Ch ☎ OR 5500
— P H Overlærer Hjemmev. 22 **Søbg** ☎SØ 3544
Halmar A Depotformd. Lyngbyvej 351 **B G** ☎GE 4324
Halner Ernst Inspekt. Lundekrog 8 H ☎ HE 1283
Hals Aage Repræs. Toftekærsv. 58 G ☎SØ 906
Halse K Fru Rygrds Allé 26 **H**
— **J Ingeniør Schimmelmannsv. 25 Ch ☎OR 3635**
Halskov E Salgschef Stjerneborg Allé 10 **Søbg** ☎SØ 5836
Halsted Poul Direktør Vingrds Allé 43 **H** ☎HE 6210
— V Disponent Vilvordevej 21 **Ch** ☎OR 3006
— **Ebba Fru Rygaards Allé 8 A ☎ HE 4776 u**
Hallstrøm Otto Direktør Anemonev. 51 **G** ☎GE 7654
Halvas-Svendsen Th. Ingeniør Dyssegrdsv. 25 **H**
Halved J la Cour Civiling. Gentofteg. 54 A **G** ☎GE 2597
Halving Kay Forretn.fører Gjentoftegade 56 E G ☎ GE 3890 v
Halvorsen Th. J Bankfuldm. Evanstonevej 8 C H
— P E Fuldm. Ibstrupvænget 14 **G** ☎GE 5102
— Olaf Læge Jægersborg Allé 138 **G** ☎OR 9407
Haly Børge & Estrid ..... Ellinorsv. 1 **Ch** ☎OR 2559
Hamann Vilh. Overpostbud Rødstensvej 23 **H ☎ GE 4071**
Hamburger C fhv. Bogtrykker Rosedavej 14 G ☎ GE 819
— W Direktør Damgrdsv. 20 **Kl** ☎OR 7681
— **Chr. Dr. med. Slotsvej 62 Ch ☎ OR 3116**
— **Povl Organist Jægerbakken 7 G ☎ OR 5227**
— **Ove Prokurist Høyrups Allé 8 B H ☎ HE 4632**
Hamm J Civiling. Blidahpark 29 H ☎HE 3266
Hammarlund Lars Afd.best. Jensløvs Tværv. 2 **Ch** ☎OR 3529
Hammarlund L Assist. Strandv. 321 Ch ☎OR 922
Hammeken H Chauffør Sophus Bauditz Vej 8 **Ch**
Hammelev Jeff Tandlæge Brogaardsvej 4 G ☎ GE 173
— **Josefa Tandlæge Fru Brogaardsv. 4 G ☎GE 173**
— — Bopæl: Gentoftegade 84 **G** ☎GE 3161
Hammer Jørgen Afd.chef Sassvej 18 G ☎GE 2783
— **Bertha Fru Strandv. 227 A Ch ☎HE 5519**
— Carl Bankprokurist Ordrupvej 161 **Ch** ☎OR 3879
— **Maria Enkefru Jægersborg Allé 202 G ☎ GE 1327**
— Verner Fuldm. Schæffergrdsv. 3 **A G** ☎GE 6611
— **A N Mekaniker Ellemosevej 4 H**
— Edm. Skrædderm. Dyrehavev. 53 **Kl** ☎OR 7813
— Alb. Snedkerm. Svejgaardsv. 4 **H** ☎HE 1095
— **Nanna Tandlæge Fru Høyrups Allé 1 H ☎ HE 6534**
— **N ps. Trafikkontr. Svejgaardsvej 4 H ☎ HE 6397**
Hammergart M Fru Sønderdalen 27 Søbg
Hammerich Johs. Bankprokurist Herthavej 1 **B Ch ☎ OR 6369 x**
— H H Civiling. Plantagev. 2 **G** ☎GE 7595
— **Anna Fru Enighedsvej 6 A Ch ☎ OR 5174 v**
— **C Fru Schimmelmannsvej 30 Ch ☎ OR 1521**

OLIEFYR-ANLÆG - Svend Holm's Eftf., Banevej 1 - Tlf. OR 2555 - 4755

Hammerich Ingeb. Fru Strandv. 136 C **H** ☎HE 6790
— **Borghild Generalsekr. Fru Ermelundsv. 105 G**
— Poul Journalist Søbakken 6 Ch ☎OR 9236
— Kaj Kommandør Hambros Allé 15 H ☎HE 6283
— Jan. Sekr. Sauntesv. 10 G ☎GE 5887 x
Hammerlund Agnes Fru Brønlunds Allé 50 **H** ☎SØ 3149
— F Slagterm. **Jægersborg Allé 29 Ch** ☎OR 455
— Bolig: Lindegrdsv. 17 **Ch** ☎OR 5891
— Axel Montør Strandv. 90 **H**
Hammershaimb G Fru Ordrupvej 6 Ch
Hammersholt Jens Civiling. Hellerupv. 43 **H** ☎HE 249 v
Hammersholt A Enkefru Hellerupvej 43 H ☎ **HE 1804**
Hammershøi A Frk. Ordr. Jagtv. 78 **Ch** ☎OR 139
Hammershøy Bjørn Direktør Eivindsv. 41 **Ch** ☎ OR 5756
Hammerstrøm K Portør Rådhusv. 73 **Ch**
Hammerum G A Direktør Rygaards Allé 25 B H ☎ **HE 6297**
Hampsted I Fru Plantagev. 70 G ☎GE 2644
Hanberg Asta Fru Slotsv. 40 **Ch** ☎OR 8971
Hanberg Rich. Viktualiehdlr. Kildebakkegrds Allé 1 **Søbg** ☎SØ 5747
Hancke L Gross. Bernstorffsvej 80 H ☎ **HE 2808 y**
Handelsbanken Hellerup Afd. Strandvej 96 H ☎ **HE 6019**
— Bernstorffsvej Afd. Bernstorffsvej 67 **H** ☎HE 6363
— Gentofte Afd. Gentofteg. 47 **G** ☎GE 2200
— Klampenborg Afd. Dyrehavevej 2 **Kl** ☎OR 6066
— **Ordrup Afd. Ordrupvej 55 Ch** ☎ **OR 4780**
Handelsskolen i Gentofte Kommune Duntzfelts Allé 8 **H** ☎**HE 2682 y**
Handske Centralen Ordrup Jagtv. 108 **Ch** ☎OR 2448
Hanghøj K O Civiling. Rømtoftev. 57 Søbg ☎SØ 6590
Hani Metalvarefabrik Margrethevej 1 H ☎**HE 7714**
Haning Aa. Vicevært Frisersv. 22 B **Ch** ☎OR 4704 u
Hannerup-Hansen W Fru Tuborgv. 145 H ☎HE 5281
Hanneman M Frk. Strandv. 145 **H** ☎**HE 3920**
Hannibal K Kann Kontorchef Høyrups Allé 3 **H** ☎HE 5271
— **S Maaleraflæser Ordrupvej 83 Ch** ☎OR 2852
— Rud. Sporvejsfunkt. Dalstrøget 163 **Søbg**
Hannov Henry Kontorchef Grumstrupevej 6 H ☎ **GE 996**
Hannover Knud Direktør Callisensvej 38 H ☎ **HE 3862**
— **Poul Direktør Lyngbyvej 201 H** ☎ **HE 5672**
— **Hans Gross. Rypevej 4 H** ☎ **HE 3465**
— **Aage Ingeniør Tonysvej 13 Ch** ☎ **OR 2527**
— **Laura Professorinde Strandvej 185 H** ☎ **HE 425**
Hanquist Johann Direktør Skovgaardsvej 23 Ch ☎ **OR 2382**
Hansa Kaffe og Smørforr. Ordrupv. 64 Ch ☎OR 2633
— Kaffe & Smørforr. Stolpehøj 72 G ☎GE 1800
Hansborg Axel Hovmarksv. 9 **Ch** ☎OR 427
Hansen (se endv. Hanson, Hanssen, Hansson)
— **C Willum Adjunkt Taffelbays Allé 10 H** ☎**HE 1817**
— Erling Bjørn Adjunkt Broholms Allé 18 **Ch** ☎OR 6984 y
— **Arne Afd.chef Slotsvej 46 Ch** ☎ **OR 2114**
— B Ole Afd.chef Dalstrøget 181 **Søbg** ☎SØ 5794
— **E Valentin Afd.chef Duntzfelts Allé 16 H** ☎**HE 3380**
— H Espen Afd.chef Kirkehøj 16 **H** ☎GE 1387
— Holg. Afd.chef Ordrupv. 165 Ch ☎OR 6961
— **H F G Afd.Ingeniør Sundvænget 12 H** ☎**HE 3333**
— **Kai A Afd.Ingeniør Egehøjvj 11 Ch** ☎ **OR 3880**
Hansen W Wessel Afd.ing. Smakkegårdsv. 1 C **G** ☎GE 2819
— Frode Afd.leder Rådhusv. 18 **Ch** ☎OR 8188
— Thork. Aktuar Broholms Allé 6 D **Ch**
— **Jens Amtsvejmd. Lyngbyvej 285 H** ☎ **GE 3374**
— Benny Anlægsgartner Skovvangen 9 **Ch** ☎OR 960
— **Bernh. Anlægsgartner Skovv. 46 Ch** ☎OR 1050
— **E Melchior Anlægsgartner Ordrupvej 76 B Ch** ☎ **OR 7642**
— **Erik F Anlægsgartner Ole Bruunsvej 2 Ch** ☎ **OR 3389**
— G Rosenthal Anlægsgartner Gentofteg. 55 A **G** ☎GE 5792
— Ingemann Anlægsgartner Fuglegaardsvænget 38 **G** ☎ **GE 2294**
— **J Martin Anlægsgartner Plantev. 45 Søbg** ☎SØ 1954 y
— Jens Anlægsgartner Stolpehøj 13 G ☎GE 7464
— Johs. Anlægsgartn. Dyssebakken 19 H ☎GE 4874
— K Anlægsgartner Ellebækv. 62 **G** ☎SØ 2584 v
— **Kenno Anlægsgartner Smakkegaardsvej 80 G** ☎ **GE 1879**
— Marius Anlægsgartn. Skovv. 105 **Ch** ☎OR 3430
— O Fr. Anlægsgartn. Strandv. 268 **Ch** ☎OR 7209
— **P Melchior Anlægsgartner Ordrup Jagtvej 42 C Ch** ☎ **OR 2301**
— **Victor Anlægsgartner Ellegaardsvej 27 G** ☎ **GE 3398**
— P Tage Antikvitetshdlr. Ejgrdsv. 28 **Ch**
— **A Arbejdsmd. Plantev. 6 Søbg** ☎SØ 286
— **A L Arbejdsmd. Plantevej 6 Søbg**
— **A O Arbejdsmd. Strandvej 171 C H**
— **A W G Arbejdsmd. Jægervangen 48 G**
— **Alfr. Arbejdsmd. Henriettevej 17 Ch**
— Alfr. Arbejdsmd. Sofiev. 3 **H**
— Børge Arbejdsmd. Ellemosev. 104 **H** ☎GE 2473
— Børge Arbejdsmd. Nordvestv. 9 **Ch**
— **Carl Arbejdsmd. Munkely 9 Søbg**
— **Carl Chr. Arbejdsmd. Middelvej 22 G**
— Carl F Arbejdsmd. Vangedev. 32 F **G**
— **Ch. Arbejdsmd. Strandvej 301 C Ch**
— **E Højbo Arbejdsmd. Stolpegrdsvej 96 C G**
— **E S Arbejdsmd. Bostamose vestre Stræde 5 Ch**
— **Edm. Arbejdsmd. Stolpehøj 22 G**
— **Ejnar Arbejdsmand Plantevej 6 Søbg**
— **Georg Arbejdsmd.** Fuglegaardsvænget 93 **G**
— Gerhard Arbejdsmd. Tranegrdsv. 50 **H**
— **H J Arbejdsmd. Snogegaardsvej 57 G**
— **Hans P Arbejdsmd. Fredensvej 62 Ch**
— **Harry Arbejdsmd. Jægersborg Allé 5 Ch**
— Harry Arbejdsmd. Snogegrdsvænget 29 **G**
— **Henry Arbejdsmd. Ordrup Jagtvej 6 A Ch**
— Herluf Arbejdsmd. Henriettev. 7 Ch ☎OR 6285
— **Jens Arbejdsmd. Jægervangen 20 G**
— **J Chr. Arbejdsmd. Christianshvilevej 3 Ch**
— **Joh. Vilh. Arbejdsmd. Damtofte sdr. Str. 12 Ch**
— **Julius Arbejdsmd. Christianshvilevej 4 Ch**
— **Jørgen Arbejdsmd. Jægervangen 46 G**
— K Frausing Arbejdsmd. Vangedev. 187 **Søbg.** ☎SØ 8743
— Kai Arbejdsmd. Chr.hvilev. 3 **Ch**
— Kurt Arbejdsmd. Strandparksv. 16 **H**
— **Ludvig Arbejdsmd. Teglgaardsvej 21 A Ch**
— Martin Arbejdsmd. Strandv. 110 A **H**
— O Bille Arbejdsmd. Stolpehøj 58 **G**
— **O G Arbejdsmd. Bregnevej 35 G**
— **Palle Cohn Arbejdsmd. Vangedevej 29 G**
— **Rasmus Arbejdsmd. Sauntesvej 15 G**
— Sv. Aa. Arbejdsmd. Vangedevej 22 B **G** ☎GE 5539
— Villy Arbejdsmd. Chr.hvilev 2 **Ch**
— **Vald. Arbejdsmd. Jægervangen 28 G**
— **Bertel Arkitekt Grumstrupvej 19 H** ☎ **GE 1691**
— Chr. Thorning Arkitekt Brogrdsv. 97 G .....

HAVEREDSKABER - Johs. Tofte, Jægersborg Alle 23 - Tlf. OR 369

Hansen Carl Arkitekt Eivindsv. 33 **Ch**
— Edm. V Arkitekt Ved Ermelunden 26 G ☎GE 6805
— **H H Holme Arkitekt Ordrupv. 67 A Ch ☎OR 6784**
— Helmer Arkitekt Skovmosev. 19 G ☎GE 2319
— Jørn Bertel Arkitekt Lindegrdsv. 30 A **Ch** ☎OR 8987
— **Kai Arkitekt Grøntoften 6 Søborg ☎ SØ 972**
— Orla Arkitekt Rygrds Allé 24 H ☎HE 7880
— Ove Claus Arkitekt Vangedev. 222 B **Søbg** ☎SØ 7007
— **Torben Arkitekt Kirkevej 21 B Ch ☎ OR 6923**
— Georg E Arkivar Frimodtsv. 12 H ☎HE 1907
— Alex Assist. Tværbommen 55 G
— Arne Assist. Ilyldegrdsv. 5 **Ch**
— Arne Assist. Ibstrupvænget 1 G ☎GE 3371 x
— **Gunnar Assist. Gjentoftegade 33 G**
— Gunnar Assist. Ordrupv. 35 D **Ch** ☎OR 6379 x
— H Kirkeby Assist. Ibstrupvænget 14 G ☎GE 1871 v
— **H Lund Assist. Strandparksvej 4 H ☎ HE 1083 x**
— Hilmar Assist. Jægersborg Allé 48 A **Ch** ☎OR 8435
— **Inga Munk Assist. Enighedsvej 6 B Ch ☎OR 2055**
— Johs. Assist. Begoniav. 3 G ☎GE 667
— Jørgen Assist. Eskeager 5 **Søbg** ☎SØ 2230
— **L E Assist. Sønderengen 40 Søbg ☎SØ 2615**
— Leif Assist. Tværbommen 51 G ☎GE 6089 y
— O Krøger Assist. Tranegrdsv. 69 **H**
— **Poul Assist. Fredensvej 50 Ch ☎ OR 5684 v**
— Poul Assist. Mosegrdsv. 124 G ☎SØ 3889 v
— **S Henning Assist. Enighedsv. 6 F Ch ☎OR 3935 v**
— **W Assist. Søgrdsv. 1 G ☎GE 3994 u**
— **V Bernt Assist. Vesterbyvej 16 G ☎ GE 1622**
— Wm. Borg Assist. Ibstrupvænget 2 G ☎GE 6936
— **Vilh. B Assist. Mosegaardsvej 122 G ☎ SØ 1501**
— **Axel Assurandør Ellemosevej 27 H ☎ SØ 1236**
— **Poul Assurandør Wernersvej 5 Ch ☎ OR 6082**
— Th. W Assurandør Vældegrdsv. 61 G ☎GE 6655
— **Lion Autoværksted Søborg Hovedgade 10 Søbg ☎ SØ 2126**
— **Jens Baadebygger Strandvej 262 A Ch**
— Edm. Bademester Jensløvsv. 6 Ch ☎OR 8749
— **Axel Bagerm. Lysagervej 9 Ch ☎ OR 4928**
— Chr. Bager Vangedev. 32 J G
— **Emanuel Bagerm. Vangedevej 215 Søbg ☎ SØ 3059 v**
— **Erik Wese Bagerm. Strandv. 112 H ☎HE 676**
— Erling Bagerm. Baunegrdsv. 2 C G
— Germann Bagerm. Kildegrdsv. 10 H ☎HE 4042
— — — Brodersens Allé 13 ☎hem.
— H Frimodt Bager Strandv. 145 H
— H Frimodt Bagerm. Hellerupv. 41 H ☎HE 6129
— — — Bolig Rebekkav. 44 H
— H Gylling Bagerm. Smakkegrdsv. 155 G ☎GE 6794
— **J H F Bager Søgaardsvej 3 G**
— Lauritz Bageri Strandv. 112 H ☎HE 677
— Laur. Bagerm. Smakkehøj 2 G ☎GE 1995
— Vald. Bager Fuglegaardsvænget 54 G
— **Viggo Bagersvend Ordrupvej 83 B Ch**
— Ole Palle Balletdanser Folevænget 12 **Ch** ☎OR 1198
— **A Baneformd. Bellevuevej 11 Kl**
— C O Bankbest. Ordrup Jagtv. 157 Ch ☎OR 1993
— Rudolf Bankbest. Kildegrdsv. 12 A H ☎HE 2389
— Sv. T Bankbest. Skotv. 4 **Ch** ☎OR 6419
— Arne Bankfuldm. Parkovsv. 36 G ☎GE 7394
— **F W Bankfuldm. Dyrehavevej 16 Kl ☎ OR 1439**
— **G Bankfuldm. Plantev. 41 Søbg ☎SØ 2554 y**
— Johannes Bankkass. Frisersv. 5 **Ch**
— Knud Bankfuldm. Ord. Jagtv. 18 **Ch** ☎OR 4587
— Franklin Bankrevisor Rådhusv. 7 Ch ☎OR 3744 u
— Vald. Barberm. Jægersborg Allé 33 **Ch** ☎OR 3613
— — **Bolig: Ordrupvej 131 Ch ☎ OR 2394 v**
— Henry Befragter Fortunv. 51 B **Ch** ☎OR 4759
— **C Schwartz Belysningsarb. Vangedevej 22 B G**

Hansen H P Belysningsarb. Fruev. 64 **Søbg**
— **Gerh. Benzinforhdlr. Brogrdsvej 99 G**
— Niels Beregner Brannersv. 9 **Ch** ☎OR 664
— Thorv. Bestyrer Lindegrdsv. 40 **Ch** ☎OR 8632
— C E Bibliotekar Prs. Alexandrines Allé 12 **Ch** ☎OR 3221 u
— Alfr. M Blikkenslagerm. Strandv. 142 H ☎HE 7306
— — — **Bolig: Sigridsv. 1 A H**

Hansen Heinrich & Søn Blikkenslagerm.
Duntzfeldts Allé 1 H ☎ HE 2634
— **K J Blikkenslager aut. Gas- & Vandmester Brødrevej 8 Søbg ☎ SØ 2980**
— Karl Blikkenslagerm. Løvspringsv. 5 B **Ch** ☎OR 3664
— Kj. Blikkensl. Kongelysv. 31 G ☎GE 4283
— **Karny P Tjott Blikkensl. Strandv. 220 A Ch** ☎OR 6952
— Kurt Blikkensl. Vangedev. 14 D G ☎GE 7071
— Niels H Blikkensl. Strandv. 293 B **Ch**
— **Oskar Blikkenslager Munkegrdsvej 13 Søbg** ☎SØ 5410
— Sv. Aa. Blikkensl. Ordr. Jagtv. 8 G **Ch**
— **W Scharling Blikkenslagerm. Blidahpark 2 H ☎ HE 5834**
— **Børge Blomsterhdlr. Strandv. 229 C Ch** ☎HE 5189 x
— S Blomsterhdlr. Lyngbyvej 311 **H** ☎GE 2550
— Emil Bogbinderm. Søborg Hovedg. 28 **Søbg** ☎SØ 2405
— Vagn Bogbinderm. C L Ibsens Vej 10 G ☎GE 5925
— **Rosa Boghandler Frk. Hellerupv. 52 H ☎HE 2605**
— M Hemmeshøj Boghdlr.medhj. Ordrupv. 73 **Ch** ☎OR 7977
— **Aksel Bogholder Skovgaardsvej 18 A Ch**
— **Arthur Bogholder Høeghsmindeparken 12 H ☎ HE 6207**
— **Eigil Bogholder Hørsholmv. 117 G ☎GE 3260**
— P Juhl Bogholder Gentofteg. 54 A G ☎GE 5679 u
— P Sindt Bogholder Hans Bruuns Vej 14 **Ch** ☎OR 6613
— **V Bogholder Hans Bruuns Vej 6 Ch ☎OR 2824**
— Marie Bogholderske Jensløvs Tværv. 10 **Ch** ☎ OR 2194 y
— Hartvig Bogtrykker Lyngbyv. 339 B G ☎GE 3558
— & Koch Bogtrykkeri Brogrdsv. 7 G ☎GE 97
— P Scharff Bogtrykker Vesperv. 14 H ☎HE 6618
— Th. Bogtrykker Ordrupv. 150 **Ch** ☎OR 2157
— **Johs. Brandmester Onsgrds Tværvej 4 H ☎ HE 6653 x**
— **Jul. Brandmester Strandvej 78 H**
— **Margrethe Broderihdlr. Brogaardsvej 4 G ☎ GE 314**
— A E Bryggeriarb. Rødstensvej 24 **H**
— B M Bryggeriarb. Kildebakkegrds. Allé 8 H
— **Carl Bryggeriarb. Callisensvej 16 H**
— **H C Møller Bryggeriarb. Damgaardsv. 25 Kl**
— Hans Brygg.arb. Elleg.vænge 8 **G** ☎GE 5749 v
— **Helge Bryggeriarb. Strandvej 301 Ch**
— **Laur. Bryggeriarb. Hellerupvej 2 H**
— **M C Bryggeriarb. Jægervangen 34 G**
— **Sigfred Bryggeriarb. Strandvej 285 A Ch**
— Sv. Buntmager Skovkrogen 13 **Ch** ☎OR 8247
— Bent Møller cand. jur. Phistersv. 3 H ☎HE 5086
— Rich. Centralbest. Lyngbyv. 348 **G** ☎GE 5948
— Alb. Centralmekaniker Lindegårdsv. 17 **Ch** ☎OR 7064 x
— A Dan Chauffør Middelv. 8 G ☎GE 3473
— A Tolstoy Chauffør Clarasv. 1 A **Ch**
— Alb. Meltofte Chauffør Ericav. 32 **Søbg** ☎SØ 5097
— Axel Chauffør Plantev. 21 **Søbg** ☎SØ 6139 y
— B A Chauffør Fuglegaardsvænget 78 **G**
— C E Chauffør Fuglegrdsvænget 90 G ☎GE 1290 x
— **Erik Chauffør Vangedevej 32 C G**
— H A Chauffør Ordrupv. 98 B **Ch**

H. F. AAGAARD A/s ~ Kul ~ Koks ~ Olie ~ Lindegaardsvej 52, OR *2430

Hansen H Fugmann Chauffør Exnersvej 32 Kl
— H Magdal Chauffør Ll. Strandv. 6 C H ☎HE 4940
— H W Chauffør Kildebakkegrds Allé 24 Søbg ☎SØ 1479
— H Holm Chauffør Snogegrdsv. 52 G
— **Helmuth Chauffør Ordrupvej 67 C Ch**
— Henn. Haiss Chauffør Almev. 23 H ☎HE 8697
— **Henn. Chauffør Hyldegrdsv. 33 Ch**
— **Jens Chauffør Stolpehøj 49 G**
— Jørgen Chauffør Jægersborg Allé 201 G
— Jørn Chauffør Stolpegrdsv. 104 C G
— Kai Chauffør Plantevej 33 Søbg
— Kurt Chauffør Ellemosev. 15 H
— **Marius Chauffør Fuglegaardsvænget 72 G**
— Mouritz Chauffør Stolpegrdsv. 106 D G
— N Ploug Chauffør Snogegrdsv. 38 G ☎GE 5477
— O P E Chauffør Jægerborg Allé 153 G
— **P Chauffør Toftekærsvej 62 G ☎ SØ 2941**
— **P Stenersen Chauffør Hyldegrds Tværvej 8 Ch**
— Povl Chauffør Vangedev. 32 L G
— R Chauffør Aftenbakken 13 Søbg ☎SØ 6176
— **Viktor Chauffør Strandvej 341 Kl**
— **A Ivar Civiling. Hyrdevej 12 H ☎ HE 2100**
— **A Würgler Civiling. Eggersvej 46 H ☎ GE 2818**
— **Aage Civiling. Bernstorfflund Allé 59 Ch ☎OR 915**
— **Chr. Civiling. Ved Eltham 1 H**
— **Cornelius Civiling. Annettevej 3 B Ch ☎ OR 1170**
— **F Carll Civiling. Niels Andersens Vej 21 H ☎ HE 2501**
— G Bruun Civiling. Tværbommen 27 G ☎GE 5417
— Gunnar Civiling. Søager 33 G ☎GE 6483
— H Finn Civiling. Ordrup Jagtv. 58 C Ch
— H Thuelstrup Civiling. Holmegrdsv. 1 A Ch
— **Hans Civiling. Blidahlund 1 Ch ☎HE 5697**
— Hans J Civiling. Ellehøj 14 H ☎HE 7414
— **Herman Civiling. Adolphsvej 2 G ☎ OR 7034**
— Holger Civiling. Langengen 11 Søbg
— J J Civiling. Fredensv. 39 Ch ☎OR 7928
— Johs. Civiling. Bøgehøj 20 H ☎HE 8400
— **Knud Civiling. Grumstrupv. 3 H ☎GE 5715**
— **Leo Civiling. Margrethev. 1 H ☎HE 5224 x**
— I Civiling. Myrtoften 8 G ☎SØ 5355
— Niels-Henrik Civiling. Vingrds. Allé 69 H ☎HE 5478 u
— O A Civiling. L E Bruuns Vej 25 Ch ☎OR 5292
— Otto D Civiling. Slettev. 31 Søbg ☎SØ 9082
— Poul Civiling. Strandparksv. 18 H
— Sv. Aa. Civiling. Bernstorffsv. 13 A H ☎HE 5787
— **Thorkild Civiling. Violv. 5 G ☎GE 562**
— **A & D Brdr. Cyklehandler Jægersborg Allé 20 Ch ☎ OR 2058**
— Axel S Cykelhdlr. Tranegrdsv. 27 H ☎HE 4557
— **Dimar Cyklehdlr. Ordrupvej 63 B Ch ☎ OR 2058**
— **G Cyklerep. Jægersborg Allé 188 G ☎ GE 765**
— **Henry Cyklehdlr. Ordrupdalvej 40 Ch ☎OR 5433**
— Karl E Cyklehdlr. Bernstorffsvej 29 H ☎HE 5513
— **Hj. Cyklemekaniker Jægersborg Allé 188 G**
— Elsebeth Damefrisørinde Vangedev. 225 Søbg ☎SØ 1029
— **Gudrun Damefrisørinde Fru Strandvej 335 Ch ☎ OR 2025**
— Gwen Damefrisørinde Vangedev. 190 Søbg ☎SØ 1860
— Lilian Lieberkind Damefrisørinde Tværbommen 7 G ☎GE 3277
— Im. Gregersen Damekonfektionshdl. Strandvej 151 H ☎HE 5022
— **Laura Dameskræderinde Hellerupvej 23 H ☎ HE 6647 x**
— Jytte Defektrice Ejgårdsv. 16 B Ch ☎OR 8396
— John Depotejer Tranegrdsv. 94 H ☎HE 575
— Alfr. Direktør Julie Sødrings Vej 8 Ch ☎HE 3970
— **Anton Direktør Vermehrensvej 5 Kl ☎ OR 2038**
— Axel Direktør Ordr. Jagtv. 89 Ch ☎OR 3350
Hansen Børge E Direktør Mantziusv. 2 H ☎HE 7791
— **Chr. Direktør Strandvej 158 Ch ☎ OR 1131**
— Charles Direktør Skovgrdsv. 72 Ch ☎OR 9240
— Daniel Direktør Skovgårdsv. 75 Ch ☎OR 6867
— **E Albinus Direktør Jægersborg Allé 23 Ch ☎ OR 2696**
— **E Henning Direktør Granly Allé 19 H ☎ HE 7619**
— **Erik Direktør Kildegrdsvej 14 H ☎HE 5660**
— **Ernst Direktør Alrunevej 17 H ☎ GE 4798**
— Frode Direktør Høyrups Allé 24 H ☎HE 4552
— **Georg Direktør Garderhøjvej 16 G ☎ GE 1564**
— **H C Direktør Hegelsvej 11 Ch ☎ OR 4211**
— H Holm Direktør Sølystparken 10 Kl ☎OR 3555
— **H H Direktør Skovvej 28 G ☎ OR 1630**
— **H Ivar Direktør Hyrdev. 12 H ☎HE 2100**
— Hans Direktør Blidahpark 11 H ☎HE 5029
— Harry Direktør Frugtparken 18 G ☎GE 7228
— **Helbig Direktør Fiskebakken 4 G ☎GE 2805**
— Jens Jørgen Disp. Jægersborg Allé 215 G ☎GE 1125
— Johs. Direktør Holgersv. 1 Ch ☎OR 8510
— John A Direktør Ordruphøjv. 16 Ch ☎OR 1343
— **J Møller Direktør Blidahlund 2 Ch ☎HE 2**
— Jul. Direktør Carolinevej 32 H ☎HE 4816 A
— Jørgen Kiilerich Direktør Søbredden 42 G ☎GE 2003
— **Lilly Direktør Fru Gyldenlundsvej 9 Ch ☎ OR 3104**
— **Martin Direktør Ørnekulsv. 30 Ch ☎OR 5026**
— Otto Direktør Gersonsv. 55 H ☎HE 4507
— Otto Direktør Skovv. 87 A Ch ☎OR 8239
— **P Thorning Direktør Sofievej 23 H ☎ HE 4496**
— Robert Direktør Brogrdsv. 49 G ☎GE 766
— Rud Direktør Bernstorffsv. 6 H ☎HE 8515
— **Skjold Direktør Bernstorffsv. 80 H ☎HE 1416**
— Sv. Direktør Ved Eltham 5 H ☎RY 5595
— V Abildgaard Direktør Høeghsmindev. 67 G ☎GE 3703
— Viggo Direktør Vældegrdsv. 35 G ☎GE 610
— J Folmer Disponent Folevænget 10 Ch ☎OR 4923
— **S Hjelm Disponent Ordrupvej 29 Ch ☎ OR 7613**
— Sv. Disponent Lysagerv. 10 Ch ☎OR 8810
— Willy Disponent Ord. Jagtv. 129 Ch
— E Ludv. Distriktsvejmd. Ordrup Jagtvej 8 G Ch ☎OR 7859 x
— **J Chr. Distriktsvejmand Resedavej 16 G ☎ GE 1129**
— **A Dr. phil. Slotsvej 16 Ch ☎ OR 2792**
— **H Mølholm Dr. phil. Dyssebakken 19 H ☎ GE 3386**
— Laur. Driftsleder Søndergrdsv. 48 Søbg ☎SØ 184
— Andr. Dyrlæge Vedbendv. 8 H ☎GE 2048
— Harald Ejendomsmægler Toftekærsv. 55 G ☎GE 2253
— Rob. Th. Ejendomshdlr. Snogegrdsv. 44 G ☎GE 6606
— Bent Eksped. Ord. Jagtv. 58 D Ch
— Egon Tranberg Eksped. Broholms Allé 36 Ch
— Erik Dyhre Eksped. Broholms Allé 31 Ch
— Erik L Eksped. Rebekkav. 44 H
— Poul Eksped. Søbredden 31 G
— Poul Erik Eksped. Fruev. 62 Søbg
— **E Anker Eksp.sekr. Ordrupv. 76 A Ch ☎OR 3610**
— Fritz Eksp.sekr. Dyrehavev. 3 Kl
— Ingeb. Eksp.sekr. Lindegrdsv. 10 A Ch ☎OR 2692
— K A Eksp.sekr. Johannev. 3 Ch ☎OR 2659
— **Max Eksp.sekr. Ibstrupvænget 1 G ☎GE 2573**
— C Ekviperingshdl. Skrænten 11 G ☎GE 2094
— Sv. Aa. Elektriker Ordrupv. 63 C Ch
— H H Elektroinstall. (Sommer) Kærvangen 16 G ☎SØ 1652
— Johs. Gottlieb Elinstall. Lyngbyv. 348 A G ☎GE 7194
— Knud Elektroinstall. Søgårdsv. 2 A G ☎GE 701
— Knud A Elektroinstall. Sauntesv. 23 B G ☎GE 5236
— Max Elektromek. Hellerupv. 52 H ☎HE 6427

RINGE- OG TELEFONANLÆG - Kemp & Lauritzen - Tlf. OR 700

Hansen Willy Elektromekaniker Sundv. 10 H ☎HE 1075 x
— **Amalie Enkefru Jensløvsvej 6 Ch ☎ OR 4073**
— **Charlotte Enkefrue Strandhøjsvej 6 Ch ☎ OR 217**
— **E Mølgaard Enkefrue Skovlæet 6 H ☎ HE 2257**
— **Ida Enkefr. Jægersborg Allé 18 Ch ☎ OR 1483**
— **J Enkefru Jensløvs Tværvej 20 Ch**
— **J Enkefru Teglgaardsvej 5 A Ch ☎ OR 4568**
— **Karen Enkefru Søager 6 G ☎ GE 3115**
— **Laura Enkefru Krøyersvej 7 Kl**
— M Stenersen Enkefru Fortunvej 17 Ch
— **N Enkefru Violvej 25 G**
— **Helga Enkepastorinde Hellerupvej 8 H ☎ HE 3104**
— **Axel Entreprenør Gammelmosevej 40 G** ☎ *87 78 01
— N Juul Entreprenør Christianshvilev. 4 Ch ☎ OR 3625
— Hugo Erhvervsøkonom Hørsholmv. 33 G
— A Enrico Fabrikant Tranegrdsv. 29 D H ☎HE 6122
— — — Bolig: Tranegrdsv. 29 B H ☎HE 5682
— A W **Fabrikant** Mosegrdsv. 106 G ☎GE 4632
— **Anders Fabrikant Hyldegaards Tværvej 4 Ch ☎ OR 780**
— **Arthur Fabrikant Strandv. 332 Kl ☎OR 7579**
— **Axel Fabrikant Bernstorffsvej 55 H ☎ HE 799**
— **Axel Fabrikant Hagens Allé 29 H ☎SØ 5073**
— Egon Fabrikant Ordrupv. 78 C Ch ☎OR 1624
— Eigil Fabrikant Fuglegrdsv. 18 G ☎GE 5506
— **Eli Fabrikant Sønderdalen 41 Søbg ☎ SØ 2537**
— **Gunnar Fabrikant Rentoftev. 12 Søbg ☎SØ 504**
— **H Aug. Fabrikant Ordrupvej 74 Ch ☎ OR 6813**
— H Bonde Fabrikant Strandv. 163 H ☎HE 8779
— **H C Fabrikant Mindev. 13 Søbg ☎SØ 3046**
— **H O Fabrikant Høeghsmindev. 20 G ☎ GE 1004**
— **H Wienberg Fabrikant Sønderbakken 14 G ☎GE 3463**
— Holg. Fabrikant Tværbommen 31 G ☎GE 7562
— Kaj Fabrikant Fuglegrdsvænget 70 G ☎GE 7099
— Kay Fabrikant Mosegårdsv. 62 G ☎GE 6021
— Kay Fabrikant Forårsv. 38 Ch ☎OR 7548
— N P Fabrikant Søborg Hovedg. 10 **Søbg** ☎SØ 3965
— **P F Fabrikant Lundely 15 H ☎HE 2675**
— Peter Fabrikant Morgenv. 8 H ☎HE 5379
— Poul Fabrikant Fuglegrdsvænget 1 G ☎GE 6361
— Poul F Fabrikant Strandv. 405 Kl ☎OR 6818
— **R Hjort Fabrikant Slotsv. 83 Ch ☎OR 6783**
— V Scharff Fabrikant Vangedev. 33 G ☎GE 2095
— **H Fabrikarb. Enighedsvej 23 Ch**
— K V Fabrikarb. Hulkærv. 26 **Søbg ☎SØ 1832**
— **Paul E Fabriksarb. Plantevej 37 Søbg**
— **Aage Farvehdlr. Callisensvej 6 H ☎ HE 128**
— Peder Fiskehdlr. Dalv. 9 A G ☎OR 7157 ..
— **J P Fisker Strandvej 273 C Ch**
— Agnes Svane Fodplejer Vangedev. 216 A **Søbg ☎SØ 1967**
— A H Formd. Ellemosevej 9 H
— Axel B L Formd. Tranegrdsv. 60 H ☎HE 7139 v
— Carl Formd. Ellegaardsv. 5 G
— **H P Formand Ordrupvej 83 B Ch**
— Jarning Formd. Frændev. 22 B **Søbg** ☎SØ 8067
— K K Formd. Sofiev. 1 H ☎HE 2299
— **Laur. Formd. Højgrds Allé 13 H ☎SØ 1827**
— **N P Formand Slotsvej 56 Ch**
— O P A Formd. Frændev. 22 B **Søbg**
— **G Valentin Forretn.best. Gladsaxevej 18 Søbg**
— J E Forretn.best. Sophus Bauditz Vej 4 Ch
— **Sv. Valentin Forretn.best. Bækkebo 1 A Søbg**
— C Struck Forretn.fører Ellemosev. 134 H ☎GE 1638
— Edm. Forretn.fører Toftekærsv. 73 G ☎SØ 8226
— **Edv. Forretn.fører Fuglegaardsvej 1 B G ☎ GE 3137**

Hansen Gunnar Forretn.fører Ordrupv. 61 B Ch ☎OR 1368
— Poul Forretn.fører Løvspringsv. 2 A Ch ☎OR 9147
— H R Forstander Ellegårdsv. 2 A G ☎GE 1241
— Carl Forvalter Snogegårdsv. 83 **Søbg** ☎SØ 8031
— **Georg Forvalter Kildeskovv. 12 G**
— Hugo Forvalter Gl. Vartovv. 38 H
— Julius Forvalter Hellerupv. 2 H
— K A Forvalter Søgrdsv. 1 G
— **K R Forvalter Vemmetofte Allé 32 G ☎GE 5220**
— Karl Forvalter Kongelysv. 3 B G
— **Olaf Forvalter Ellevadsvej 9 Ch ☎ OR 442**
— Otto Forvalter Høeghsmindev. 9 G
— Ove Forvalter Dalstrøget 20 **Søbg** ☎SØ 3226
— Sven Forvalter Strandv. 44 H
— **Vald. Forvalter Strandvej 228 A Ch**
— Edvin Frisørm. Skovmosev. 16 G ☎GE 2604
— Otto Trier Frisørm. Eskeager 10 **Søbg** ☎SØ 9008
— Sv. Frisør Dalstrøget 141 **Søbg**
— Agate Fru Holmegårdsv. 1 C Ch ☎OR 6917 y
— **Agnes Fru Bernstorffsvej 78 H ☎ HE 6379 x**
— **Agnes Fru Hegnsvang 4 G**
— **Agnes Fru Kirkev. 21 A Ch ☎OR 2128**
— Agnes Fru Strandv. 231 A Ch ☎HE 5229
— Alma Fru Nellikev. 12 G
— **Amanda Fru Margrethevej 1 H ☎ HE 6540**
— **Anna Fru Bregentved Allé 18 G ☎ GE 2583**
— Anna Fru Broholms Allé 6 B Ch ☎OR 7588
— Anna Fru C L Ibsensv. 37 G ☎GE 3063
— **Anna Fru Ejgrds Tværv. 1 Ch ☎OR 1644**
— **Anna Fru Emiliekildev. 14 Kl**
— Anna Fru Enighedsv. 10 Ch ☎OR 985 x
— **Anna Fru Gardes Allé 7 A H ☎HE 2700**
— Anna Fru Jensløvs Tværv. 5 A Ch ☎OR 535
— **Anna Fru Klockersvej 10 G**
— **Anna Fru Maglemosevej 7 H ☎HE 1210**
— Anna Fru Ordrupv. 63 B Ch ☎OR 3625
— Anna Fru Ordrupv. 5 Ch
— **Anna Fru Sophus Bauditz Vej 4 Ch**
— Anna Fru Stolpehøj 106 G
— **Anna Kayser Fru Grøntoften 10 Søbg ☎SØ 1174 v**
— Anna M Fru Ord. Jagtv. 6 E Ch
— Anna Marie Fru Sofiev. 31 H ☎HE 8947
— Anna Paul Fru Enighedsv. 14 Ch ☎OR 8480
— **Anne Fru Traverbanevej 4 Ch ☎ OR 530**
— **Anne Marg. Fru Tværbommen 33 G**
— Asta Fru Kildegrdsv. 16 H ☎HE 7637
— Astrid Fru Jægervangen 50 G ☎GE 3843 x
— **Augusta Fru Hellerupvej 10 H ☎ HE 910 u**
— **Bertha Fru Hellerupv. 2 H**
— Bertha Fru Skovkrogen 11 Ch
— **Bertha Fru Stolpegrdsvej 108 A G**
— Birte Poul Fru Tranevænget 4 H ☎HE 7119
— Birthe Fru Ellebækv. 69 G ☎SØ 2584 u
— Camilla Fru Ordrupv. 53 A **Ch** ☎OR 5317
— **Carla Fru Herthavej 24 Ch**
— Carla Fru Skiftev. 7 G ☎SØ 1714
— **Christiane Fru Rygaards Allé 103 H**
— **Christine Fru Sofievej 5 H ☎HE 4471**
— Christine Fru Strandv. 132 H ☎HE 466
— Cl. Fru Lyngbyv. 345 A G ☎GE 2184 x
— Dagmar Fru Annettev. 5 A Ch ☎OR 7913
— **Dagmar Fru Christianshvilev. 6 Ch ☎OR 4128 y**
— Dagmar Fru Fuglegrdsvænget 72 G ☎GE 6719
— Dagmar Fru Ord. Jagtv. 65 Ch
— **Dorthea Fru Ordrup Jagtvej 6 H Ch**
— **Dusine Fru Ordrupv. 96 Ch**
— E Fru Ibstrupvænget 5 G ☎GE 3951 x
— E A Fru Kildeskovsv. 38 G ☎GE 1589
— **E G Fru Strandvej 393 Kl ☎ OR 2911**
— E Stæhr Fru Carolinev. 16 H ☎hem.
— Ebba Fru Skovkrogen 1 Ch
— Elisabeth Fru Margrethev. 4 H ☎HE 6872
— Elisab. Fru Ll. Strandv. 26 H ☎HE 429
— Elise Fru Broholms Allé 13 C **Ch** ☎OR 5914 y

El-Motorreparation - Svend Holm's Eftf., Banevej 1 - Tlf. OR 2555 - 4755

Hansen Ella Fru Hyldegrdsv. 10 Ch
— Ella Fru Sauntesvej 23 G ☎GE 5286
— Ellen Fru Ellebækv. 59 G
— Ellen Fru Højsgrds Allé 70 H ☎GE 1590
— Ellen Fru Kirkevej 33 Ch ☎OR 4893
— Ellen Fru Kirsten Pills Vej 1 Ch
— Ellen Fru Lyngbyv. 236 H ☎HE 195
— Ellen Fru Strandv. 136 C H ☎HE 1692 y
— Ellen Fru Strandv. 231 A Ch ☎HE 5229
— Ellen K Fru Jægervangen 40 G
— Else Fru Jensløvsv. 8 Ch ☎OR 7951
— Else Fru Ordrupv. 62 A Ch ☎OR 6279 u
— Else Marie Fru Sognev. 90 G
— Else Fru Strandv. 138 H ☎HE 5931 u
— Elvira Fru Ord. Jagtv. 127 Ch ☎OR 5050 x
— Emma Fru Frederikkev. 21 H ☎HE 2018
— Emma Fru Herthavej 1 B Ch ☎OR 6418 u
— Emmy Fru Vældegaardsvej 1 G
— Erna Fru Frederikkev. 2 H
— Erna Fru Fuglegrdsvænget 71 G ☎GE 1395 v
— Erna Fru Valbirkev. 6 H ☎HE 678
— F Budolph Fru Ellegaardsvej 48 G ☎ GE 4693
— Frederikke Fru Fyrrehøj 12 B H ☎HE 2737
— Frieda Fru Fyrrehøj 12 H ☎HE 2737
— Gerda Fru Søgrdsv. 1 G ☎GE 721 u
— Grethe Fru Dyrehavev. 7 Kl ☎OR 3930
— Grethe Fru Stolpegrdsv. 74 G
— Gudrun Fru Broholms Allé 6 D Ch
— Gudrun Fru Evanstonevej 8 B H ☎ RY 3734 u
— Gudrun Fru Charlottenlundv. 7 H
— Gudrun Fru Smakkegrdsv. 139 G ☎GE 5964 x
— Gudrun Fru Sønderdalen 5 B Søbg
— Gunna Fru Christianshvilevej 8 Ch ☎OR 4128 x
— Gunver Fru Skovbakkev. 27 Ch ☎OR 468
— Haldis Fru Gardes Allé 5 H ☎HE 4966
— Hansine Fru Ord. Jagtv. 67 Ch ☎OR 1377
— Helga Marg. Fru Gentofteg. 66 G ☎GE 1757
— Hilda Fru Lyngbyvej 424 G ☎GE 4663
— Hilda Fru Rygrds Allé 1 A H ☎HE 2591
— I Dauw Fru Kildegaardsvej 25 H
— I M Fru Rygrds Allé 91 H
— Ida Jægersborg Allé 163 G
— Inga Fru Fuglegaardsvænget 58 G
— Ingeborg Fru Blidahpark 27 H ☎HE 1967
— Ingeb. Fru Strandv. 186 D Ch ☎OR 771
— Ingeb. M Fru Vangedev. 22 B G ☎GE 5683
— Inger Fru Gentofteg. 56 A G ☎GE 955
— Inger Fru Ordrup Jagtv. 8 B Ch
— Inger Fru Ordrupvej 126 Ch ☎ OR 5467 u
— Inger Frue Strandvej 246 Ch
— Iris Fru Plantev. 17 Søbg
— Jeanne Fru Snogegrdsvænget 21 G
— Jeanne M Fru Jægersborg Allé 60 Ch ☎OR 490
— Jenny Holck Fru Munkely 9 Søbg ☎SØ 1595
— Jenny Fru Plantev. 39 Søbg
— Jenny Fru Strandv. 279 C Ch
— Johanne Fru Ellegrdsv. 12 G ☎GE 3055 x
— Johanne Fru Højsgrds Allé 81 H ☎GE 1886
— Johanne Fru Kloekersvej 10 G
— Johanne Fru Ord. Jagtv. 58 B Ch ☎OR 7194 v
— Johanne Fru Rosenstandsvej 7 Ch ☎OR 311
— Johanne Fru Sødalen 1 G ☎GE 750
— Johanne Fru Vældegrdsv. 43 G ☎GE 6512
— K Kjærgaard Fru Slotsv. 21 A Ch
— K M Fru Strandvej 78 H ☎HE 1011
— Kamma Fru Frederikkev. 5 H
— Karen Fru C L Ibsensv. 25 G ☎GE 885
— Karen M Fru Strandv. 282 Kl
— Karla Fru Lyngbyv. 425 G
— Karla Fru Strandv. 136 Hh. H
— Katrine Fru Aurehøjv. 1 H ☎HE 7968 x
— Kirsten Fru Gjentoftegade 101 G ☎ GE 2484
— Kirstine Fru Carolinevej 8 H ☎HE 2719

Hansen Kristine Fru Damtofte s. Stræde 10 Ch
— Kristine Fru Søgaardsvej 3 G
— L Guldborg Fru Ordrupv. 83 A Ch ☎OR 4641 x
— Laura Fru Ole Bruuns Vej 2 Ch
— Laura Fru Vangedev. 31 B G
— Lilli Fru Jensløvs Tværv. 12 Ch ☎OR 2194 x
— Lilly Fru Fuglegrdsv. 34 G
— Lisbeth Fru Søndergrdsvej 39 A Søbg
— Louise Fru Bregentveds Allé 7 G ☎GE 1885
— Louise Fru Strandv. 215 H ☎HE 1604
— M Fru Gentofteg. 68 G ☎GE 3994 y
— M Fru Hagens Allé 18 H ☎HE 8218
— M M Fru C L Ibsens Vej 13 G ☎GE 529
— Maren Fru Mosebuen 64 G
— Marg. Fru Onsgaardsvej 2 H ☎ HE 557 u
— Margr. Fru Strandparksv. 14 H ☎HE 3509 y
— Marie Fru Carolinevej 16 H
— Marie Fru Grøntoften 5 Søbg
— Marie Fru Vangedev. 22 C G
— Marie C Fru Blidahpark 44 H ☎HE 5827
— Marie Fru Rygrds Allé 24 H ☎HE 2751
— Mary Fru Grants Alle 39 H ☎SØ 3836
— Mary Fru Ordrupv. 72 Ch ☎OR 150
— Math. Fru Strandvej 229 A Ch ☎ HE 5768
— Mårtha Fru Smakkegrdsv. 117 G ☎GE 633
— Miris Fru Ord. Jagtv. 80 Ch ☎OR 5730
— M M Fru Ellemosev. 57 H ☎GE 6616
— Nanna Schultz Fru Rosenv. 2 G ☎GE 7236
— Nanny Fru Sødalen 8 G
— Nicoline Fru Ordrupv. 40 Ch ☎OR 3740
— Olga Fru Broholms Allé 26 Ch
— Olga Fru Stolpegårdsv. 2 G
— Olga Cornelius Fru Onsgrds Tværv. 6 H ☎HE 8149u
— Paula Fru Hagens Allé 3 H ☎HE 3658
— Paula Fru Søborg Hovedg. 22 Søbg
— Ragnh. Vestergaard Fru Blidahpark 25 H ☎HE 5489 u
— Ragnh. Fru Lyngbyvej 345 B G ☎ GE 2993 u
— Rigmor Fru Søndergrdsv. 10 Søbg ☎SØ 1209
— S Alsing Fru Marediget 9 Ch
— Selma Fru Strandparksvej 2 H
— Sigrid Fru Vangedevej 5 G ☎ hem.
— Sonja Fru Broholms Allé 15 Ch
— Stella Fru Ordrupv. 58 Ch ☎OR 2767
— Tora Fru Sophus Bauditz Vej 10 Ch ☎OR 528
— Valb. Fru Hartmannsv. 62 H ☎HE 7169
— Valb. Fru Strandvej 134 H ☎HE 939 x
— Valb. Scharff Fru Prs. Alexandrines Allé 16 Ch ☎ OR 1386
— Viola Fru Grønnevænge 9 Ch
— Axel Frugthdlr. Lyngbyvej 315 G ☎ GE 3166
— C H Frugthdlr. Kirketorvet 5 G ☎GE 2673 v
— E Møller Frugthdlr. Jægersborg Allé 5 Ch ☎OR 515
— — — Bolig: Frisersv. 4 Ch
— Kai Frugthdl. Hellerupv. 3 H ☎HE 8161
— A C Toft Frk. Ærenprisv. 11 G ☎GE 6343
— Amy Frk. Vinrosev. 3 G ☎GE 7127
— Anna Frk. Baunegrdsv. 6 G
— Anna Frk. Søgrdsv. 4 A G ☎GE 3529 v
— Annie Frk. Hyldegrdsvej 40 B Ch ☎OR 4954 v
— C Frk. Strandv. 141 H ☎HE 462
— A N Frk. Frisersvej 20 Ch ☎OR 2607
— E Brønnicke Frk. Jensløvs Tværvej 12 Ch ☎OR 5713 y
— Ebba V Frk. Ordrupvej 14 Ch ☎ OR 5199
— Elly Frk. Ibstrupvænget 6 G ☎ GE 4727
— Elna Frk. Dalstrøget 159 Søbg
— Emmy Frk. Rygrds Allé 113 H
— Else M Fru Enighedsv. 47 Ch
— Gunver Frk. Rebekkav. 44 H ☎IIE 371
— H Frk. Ordrupvej 92 Ch

ISENKRAM - Johs. Tofte, Jægersborg Alle 23 - Tlf. OR 369-3229

Hansen Inger Frk. Eskeager 7 **Søbg**
— Ingrid Friis Frk. Ny Ord. Sideallé 3 **Ch** ☎OR 4379v
— J Wese Frk. Ll. Strandv. 26 H
— **Jensigne Frk. Fredensv. 82 Ch**
— K & J Hørbye Frknr. Høyrups Allé 6 **H** ☎HE 8699
— Karen Frk. Strandparksv. 4 **H**
— **Kirsten Frk. Emiliekildev. 9 B Kl ☎OR 4553**
— **M Frk. Bregnevej 18 G ☎ GE 1537**
— M & E Frkn. Strandv. 110 A **H** ☎HE 2685 y
— **M Raasøe Frk. Clarasv. 7 Ch**
— **Margr. Frk. Søtoften 9 G ☎ GE 3218**
— **Marguerita & Edith Frknr. Vældegaardsvej 75 G ☎ GE 1987**
— **Paula Frk. Ordrupvej 112 B Ch ☎OR 5064 v**
— Viola Frk. Lyngbyv. 431 A G ☎GE 3392
— Xenia Frk. Jægersborg Allé 50 B Ch ☎OR 8624
— A Juul Fuldm. Røntoftev. 45 **Søbg** ☎SØ 5475
— A Rosenstand Fuldm. Ordrupv. 46 B Ch
— E Lyng Fuldm. Ibstrupvænget 2 G ☎GE 7498
— Erik Fuldm. Ermelundsv. 93 G ☎GE 249
— **E Weiss Fuldm. Strandparksvej 1 H ☎HE 6786**
— Emil P Fuldm. Øxnev. 3 G ☎GE 5079
— H Austin Fuldm. Snogegrdsv. 20 G ☎GE 4198
— H Gamrath Fuldm. Hyldegårds Tværv. 2 Ch ☎OR 7708
— **Henri Fuldm. Strandvej 296 A Kl ☎ OR 2480**
— J Frigerslev Fuldm. Jægersborg Allé 48 A Ch
— J Sehested Fuldm. Vingrds Allé 65 **H** ☎HE 6301
— **Johs. Fuldm. Begondavej 3 G ☎GE 667**
— Jørgen Fuldm. Skiftev. 7 G
— Jørn Stenbæk Fuldm. Havslundev. 3 **H** ☎HE 2966
— K H tekn. Fuldm. Hyldegårds Tværv. 13 **Ch** ☎OR 1476 x
— **Kaj Fuldm. Damgrdsv. 7 Kl** ☎OR 1774 x
— M Preisler Fuldm. Ord. Jagtv. 28 **Ch** ☎OR 5481 y
— Magnus Fuldm. Tinglevv. 8 G ☎GE 513 x
— Osmund Fuldm. Strandv. 234 A **Ch ☎OR** 7902
— Ove Fuldm. Broholms Allé 20 **Ch** ☎OR 8696
— Tage Fuldm. Ll. Strandv. 26 **H** ☎HE 7920
— **Niels Fyrbøder Fuglegrdsvænget 83 G**
— **Chr. Fængselsbetj. Vangedevej 82 J G**
— **Axel Gartner Fuglegaardsvænget 96 G**
— **Bernh. Gartneri Skovvej 46 Ch ☎OR 1050**
— **E S fhv. Gartner Lyngbyvej 317 G ☎ GE 142**
— **G Gartner Fredensvej 1 A Ch ☎ OR 4530 x**
— **H J Gartner Ordrup Jagtvej 8 F Ch**
— Henry Gartner Snogegrdsvænget 9 G ☎GE 4439 x
— Jens Th. Gartner Vangedev. 218 G
— Kaj Gartner Strandv. 325 Ch
— N E Gartner Stolpehøj 58 G
— O A Gartner Ord. Jagtv. 8 G Ch
— **P Gartner Strandvej 309 A Ch ☎ OR 495**
— Poul Gartner Ellebakken 13 **H**
— **R B Gartner Slotsvej 8 Ch**
— Wm. Gartner Hartmannsvej 37 A **H** ☎HE 6659
— **J Birch Gas- & Vandm. Tværbommen 7 G ☎GE 5007**
— — — **Værksted: Strandv. 279 C Ch**
— Manfred Gasværksarb. Folkev. 21 G
— H O Generalmajor Ordrupv. 179 Ch ☎OR 6945
— O Fritjof Glarm. Munkely 10 B **Søbg** ☎SØ 1403
— H J Glarmester Alrunevej 4 **H** ☎GE 2684
— Johs. Søndergaard Glarmester Skovgrdsv. 41 Ch ☎OR 5410
— Sv. Arild Glarm. Gentofteg. 87 G ☎GE 4353
— **Christine Godsejerinde Fru Margrethevej 6 H ☎ HE 3542**
— Axel W S Gross. Evanstonev. 6 **H** ☎RY 3207
— Aage Gross. Ved Ermelunden 10 G ☎GE 6462
— **Aage Svane Gross. Sømarksvej 11 H ☎HE 5687**
— **Alf Gross. Ll. Strandv. 6 D H ☎HE 775**

Hansen Alice Gross. Fru Enighedsv. 16 B **Ch** ☎OR 682
— **Arne Gross. Tornagervej 10 Ch ☎OR 6787**
— Asger K Gross. Strandv. 441 **Kl** ☎OR 8889
— Axel Gross. Lyngbyv. 393 A G
— **Børge Gross. Jægersborg Allé 37 Ch ☎OR 6508**
— C Grelck Gross. Dyssegårdsv. 62 **Søbg** ☎SØ 1816
— **Carl Johan Gross. Lindegaardsvej 31 Ch ☎ OR 125**
— **Caroline Gross. Fru Fasanhaven 11 G ☎GE 2431**
— E Kastrup Gross. Pr. Valdemars Vej 34 G ☎GE 1639
— **E Rothe Gross. Sauntesvej 31 G ☎ GE 3619**
— **Elgil Gross. Dyrehavevej 14 Kl ☎ OR 7517**
— Einer P Gross. Søgrdsv. 22 G
— Erik O Gross. Ordrupv. 48 A **Ch** ☎OR 7595
— **F Harder Gross. Smakkegrdsv. 8 G ☎ GE 4186**
— F Knud Gross. Hyldegrds Tværvej 10 A **Ch** ☎OR 1043
— **G Gross. Slotsvej 66 Ch ☎ OR 461**
— G Duch Gross. Carolinevej 12 **H** ☎HE 35018
— **Georg Gross. Niels Andersens Vej 47 H ☎ GE 3182**
— Gerda Gross. Frk. Ordr. Jagtv. 39 **Ch** ☎OR 3507
— Gunnar Gross. Clarasv. 4 **Ch** ☎OR 3499
— **Gunnar Gross. Skovgaardsvej 5 Ch ☎ OR 6687**
— **H Gross. Vingaards Allé 33 H ☎ HE 405**
— **H C Gross. Svejgaardsvej 7 H ☎ HE 4736**
— H A Ellung Gross. Hvidørev. 32 **Kl** ☎OR 3784
— H Scharf Gross. Udsigten 8 G ☎GE 5050
— **Harald Gross. Hovmarksvej 77 Ch ☎OR 5488**
— Henrik I Gross. Strandvej 112 H ☎HE 5930
— Hj. Gross. Adolphsv. 30 G ☎GE 1935
— Holg. Gross. Jægersborg Allé 27 B Ch ☎OR 1834 x
— Ib Brangstrup Gross. Vingrds Allé 67 **H** ☎HE 2368
— Kai Bjørn Gross. Hesseltoften 8 **H** ☎HE 148
— Kaj E Gross. Hartmannsv. 79 **Ch** ☎HE 7933
— **Knud E Gross. Tornagervej 7 Ch ☎ OR 2975**
— Kurt Holdt Gross. Ridebanevang 30 G
— L Sehested Gross. Høstv. 30 **Ch** ☎OR 6173
— **Louis Gross. Jægersborg Allé 80 Ch ☎ OR 1282**
— **Leo & Co. Gross. Hultmannsv. 3 H ☎HE 5936**
— Margr. Gross. Frk. Sønderengen 141 **Søbg** ☎SØ 3835
— **N C Gross. Niels Andersens Vej 46 H ☎ GE 1686**
— N Henning Gross. Edlev. 5 **H** ☎HE 8890
— **Osc. Gross. Røntoftevej 52 Søbg ☎ SØ 3540**
— Ove Gross. Adolphsv. 53 G
— **Paul Gross. Ole Bruuns Vej 5 A Ch ☎OR 4575**
— Poul Gross. **Markvangen 27 G ☎ GE 1767**
— Preben Gross. Jensløvsv. 4 **Ch** ☎OR 5787
— **S Kilerich Gross. Emillevej 13 Ch ☎ OR 3691**
— **Severin Gross. Vældegrdsv. 25 G ☎GE 319**
— Steen Elver Gross. Adolphsv. 27 G ☎GE 98
— **Tage B Gross. Hovmarksv. 62 Ch ☎OR 81**
— Thorkild Gross. Ileslehøj Allé 4 **H** ☎HE 632
— **Vald. Grønthdlr. Sønderengen 126 Søbg**
— **Helge Guldsmed Fuglegrdsvænget 48 G**
— C J Gørtler Annasv. 1 **H** ☎HE 5779
— A J Handelsgartn. Sølystparken 17 **Kl**
— **Viggo Handelsrejs. Vangedevej 216 A Søbg ☎ SØ 1967**
— **Alfr. Hovedagent Ordrupvej 171 Ch ☎OR 3384 y**
— C Hovedagent Mosebuen 33 G
— Rasmus A Hovedagent Broholms Allé 30 **Ch** ☎OR 3478 v
— **Asger Hovedbogholder Garderhøjv. 13 G ☎GE 5355**
— **Osc. Hovedbogholder Ordrupvej 87 Ch ☎ OR 5536**
— **H C Hovmester Stolbergvej 13 G ☎ GE 1811**
— S Brinch Hovmester Teglværksbakken 24 **H**
— Johs. Husejer Fuglegrdsv. 40 G ☎GE 234
— Victor Højesteretsdommer Sommer: Skovbakkev. 14 **Ch** ☎OR 1748

H. F. AAGAARD A/s ~ Kul ~ Koks ~ Olie ~ Lindegaardsvej 52, OR *2430

Hansen Arnold Ingeniør Slotsvej 55 Ch
— **C V Ingeniør Indelukket 11 H ☎ HE 7270**
— Edv. Storm Ingeniør Hans Jensens Vej 34 H ☎HE 7159
— Edvin Ingeniør Ericav. 15 G ☎SØ 8638
— H C Ingeniør Chr.holmsv. 14 Kl ☎OR 1478
— H C Ingeniør Fasanhaven 25 G ☎GE 5240
— H Lindskov Ingeniør Ericav. 39 G ☎SØ 5065
— H P Ingeniør Fuglegrdsvænget 76 G
— **Hans Ingeniør Herredsvej 1 A G ☎ GE 4883**
— Ib Ingeniør Ærenprisv. 27 G ☎GE 1319
— **J G S Ingeniør Ordrupvej 67 A Ch**
— **Jørgen Ingeniør Merianv. 17 H** ☎GE 353
— **Marius Ing. Rørsøvej 5 Ch ☎ OR 4999**
— Mogens Ingeniør Jensløvs Tværv. 5 B Ch ☎OR 8945
— Niels M Ingeniør Egehøjv. 13 Ch ☎OR 2259
— **Niels Ingeniør Kollegievej 6 Ch** ☎OR 5070
— **S Osmund Ingeniør Gardes Allé 8 H ☎ HE 4505**
— **Sv. Ingeniør Ved Eltham 7 H ☎ RY 5595**
— **H Arne Inkassator Grøntoften 3 Søbg** ☎SØ 3842 v
— **K D Inkassator Jægersborg Allé 31 Ch ☎ OR 1367**
— **Carl S Inspektør Skovagervej 83 Ch ☎ OR 2350**
— **G Johs. Inspektør Jægersborg Allé 54 Ch**
— H Høyby Inspekt. Kløckersv. 38 G ☎GE 4303
— **Hans Inspektør Fuglegrdsvænget 62 G** ☎**GE 4364**
— Henry Inspekt. Hjemmev. 13 **Søbg** ☎SØ 2346
— **Ove Inspektør Sommer: Ellegaardsvej 69 G ☎ SØ 1311**
— **Aage Installationsm. Korsgrdsv. 24 Ch** ☎**OR 1191**
— Chr. Instrumentmager Dyrehavev. 14 Kl ☎OR 8890
— A Isenkræmmer Barsehøj 21 H ☎GE 3328
— K Scharling Isenkræmmer Fuglegaardsvænget 39 G ☎GE 493
— **Kai Isenkræmmer Ordrupv. 100 A Ch** ☎**OR 96**
— — — Bopæl: Ordrupv. 100 A Ch ☎OR 3573
— Olfert Isenkræmmer Lyngbyv. 232 H ☎HE 8305
— **Preben Rutkjær Isenkræmmer Ordrupvej 44 Ch** ☎OR 3739 & 4596
— — — Bolig: Holmegårdsv. 1 C Ch ☎OR 4596
— **H Jord- & Betonarb. Stenagervej 8 H**
— Dagmar Kaffehdl. Søgrdsv. 1 G ☎GE 544
— **Vald. Kalkulator Ordrupvej 123 Ch**
— **F Bremer Kaptajn Valbirkevej 8 H ☎ HE 3157 x**
— L V Kaptajn Fortunv. 23 Ch ☎OR 7704
— Aage Kasserer Lynbyv. 339 B G
— Paula Kasserer Strandv. 130 B H ☎HE 3404 v
— Johan Keramiker Rygrds Allé 91 H ☎HE 4752
— Sven Kirkegårdsinspekt. Lynbyv. 485 G ☎ 87 78 12
— Esther Kirkekone Fru Bernstorffsv. 69 H
— Rigmor Kogerske Frk. Ny Ordrup Sideallé 7 Ch ☎OR 2744 v
— Oluf Kok Kongelysv. 19 G ☎GE 5851 v
— Bjarne Kommis Skiftevej 19 G ☎SØ 8647
— **Gerda Komm.lærerinde Strandvej 180 B H ☎ HE 6094 y**
— **Evald Komm.lærer Bernstorffsvej 72 H** ☎**HE 7999**
— Hans Jørgen Komm.lærer Mosegrdsv. 107 **Søbg** ☎SØ 9609
— Johs. Komm.lærer Merianv. 30 H ☎GE 2470
— Kjeld Komm.lærer Myrtoften 6 G ☎SØ 6348
— Rs. Komm.lærer Strandv. 321 Ch ☎OR 922
— Stanley Komm.lærer Sofiev. 10 H ☎HE 8854
— **Leo Koncertmester Hyldegaardsvej 58 Ch ☎ OR 3656**
— Kn. Konditor Vangedev. 32 K G
— Kurt E Konditorm. Jægersborg Allé 7 Ch
— **Leo Adser Konditor Ryvangs Allé 87 H ☎ HE 837**
— **Th. Konditor Jægersborg Allé 7 Ch ☎ OR 808**
— — — **Bopæl: Jægersborg Allé 7 Ch ☎ OR 588**
— **Anders Konfekturehdlr. Ordrupvej 46 B Ch ☎ OR 6315**

Hansen Anders Konfektureforr. Rådhusv. 2 Ch ☎ OR 916
— **Edith Konfekturehdlr. Emillekildev. 14 Kl** ☎OR 1402
— H Schmidt Konfekturehdlr. Bernstorffsv. 55 H
— **Olga Konfekturehdl. Lyngbyvej 438 G**
— Preben Konfekturehdl. Vangedev. 26 G
— **Sørine Konfekturehdl. Strandv. 203 H**
— W Konfekturehdlr. Frændev. 28 **Søbg** ☎SØ 3234
— **Alfr. Konsul Enighedsvej 16 B Ch ☎ OR 1434**
— Ib Konsulent Ordrup Jagtv. 40 C Ch
— **John Kontorbest. Gentoftegade 19 G**
— Chr. Kontorbud Søtoften 3 G
— **Aa. Anton Kontorchef Cottagevej 17 H ☎ HE 2833**
— Aage Chr. Mørk Kontorchef Julie Sødrings Vej 9 Ch ☎HE 7604
— **Ankjær Kontorchef Højsgrds Allé 56 H** ☎**GE 511**
— Axel Kontorchef Annetlev. 3 Ch ☎OR 5493 u
— E B Kontorchef Ord. Jagtv. 179 **Ch** ☎OR 6241
— **Edmund Kontorchef Ordrupvej 102 Ch ☎ OR 749**
— Eigill Kontorchef Ved Eltham 7 H ☎RY 8755
— Emanuel Kontorchef Bernstorffvænget 11 G ☎GE 2988
— **Enrico Kontorchef Strandvej 227 Ch ☎ HE 5191**
— **H C Tage Kontorchef Kirkevej 30 Ch ☎ OR 1697**
— Helmuth Kontorchef Jægersborg Allé 225 G ☎GE 6190
— K Kontorchef Emmasv. 2 G ☎OR 7497
— K Høegh Kontorchef Ibstrupvænget 14 G ☎GE 7235
— **Kay Arne Kontorchef Svejgaardsvej 19 H ☎ HE 3587**
— **Leopold Kontorchef Østerbyv. 15 G** ☎**GE 2913**
— **N B Kontorchef Jægersborg Allé 17 Ch ☎ OR 6757**
— **V E Kontorchef Hyldegrds Tværvej 4 Ch ☎ OR 7341**
— A Bloch Kontorist Ellemosev. 100 H
— **H J Kontrolbetj. Skiftevej 18 G** ☎SØ 3877
— Carl E Kontrolør Efterårsv. 5 Ch ☎OR 7527
— **M L Kontrolør Strandvej 78 H ☎ HE 3217 y**
— Holg. Kordegn Fæstev. 2 Søbg ☎SØ 4299 y
— V Faurby Kordegn Bernstorffsv. 65 H ☎HE 5136 v
— **Rud. Kordegn Ellemosevej 115 H ☎ GE 2875**
— A Schmidt Korrespond. Hyldegrdsv. 38 C Ch
— **Jenny Korrespond. Frk. Brannersvej 1 B Ch**
— Karen Schmidt Korresp. Grøntoften 4 **Søbg** ☎SØ 2174
— **V Th. Kriminalkommissær Ord. Jagtv. 175 Ch** ☎OR 2319
— Kaj Kriminaloverbetj. Juul Steens Allé 5 H ☎HE 7403
— **Viggo Kulhdlr. Gjentoftegade 94 G ☎ GE 4120**
— Kjeld Kunstmaler Raagev. 9 H ☎HE 2871
— I A Kusk Jægersborg Allé 29 Ch
— **J Kusk Folkevej 5 G**
— K K Kusk Toftekærsv. 8 G
— Albert Købmd. Lyngbyv. 309 H ☎GE 87
— — — Bolig: Kildegårdsvænget 16 H ☎GE 509
— Axel Købmd. Høeghsmindev. 9 G ☎HE 2122
— **Bendix Købmd. Fredensv. 42 Ch** ☎**OR 616**
— — — Bopæl: Hyldegaardsvej 37 Ch
— C Bendix Købmd. Ordrupv. 62 A Ch ☎OR 7337
— **Elver Købmd. Dæmringsv. 11 H** ☎**HE 196**
— **Eva Købmd. Højsgrds Allé 20 H** ☎**SØ 1444**
— **Gunnar Købmd. Christianshvilev. 2 Ch** ☎**OR 432**
— **Gunnar B Købmd. Ibstrupvænget 8 G**
— **H J & Søn Købmd. Ordrupvej 53 A Ch ☎ OR 4310**
— Holg. fhv. Købmd. Hartmannsv. 65 Ch ☎HE 2796
— Knud Købmd. Strandv. 363 Kl ☎OR 881
— Poul Købmd. Ordrupv. 66 Ch ☎OR 6800

Særprægede Belysninger ~ Kemp & Lauritzen ~ V. Voldgade 9 ~ C. 936

Hansen Oluf Købmd. Bernstorffsv. 160 **H** ☎HE 2570
— — — Bopæl: Høeghsmindeparken 5 **H** ☎HE 6561
— **Hugo Køkkenchef Sømarksvej 28 H** ☎**HE** 5027
— Børge Frank Kørelærer Søndersøv. 56 G ☎GE 1478x
— J P Kørelærer Friisersv. 20 **Ch**
— Ove Kørselsformd. Ordrupv. 98 **Ch** ☎OR 8874
— Henry Lagerarb. Ellebækv. 53 **G**
— Alfr. **Lagerarb. Fruev. 13 Søbg**
— **Oscar Lagerarb. Jægervangen 22 G**
— Poul E Lagerarb. Vangedev. 32 K G
— **E Jarl Lagerchef Bellevuevej 3 Kl** ☎ **OR 4346 v**
— **Karen Lagerchef Fru Vangedevej 186 Søbg** ☎SØ 6093
— **Frode Lagerforv. Vangedevej 22 A G**
— H E Landbrugskand. Jensløvs Tværv. 3 A **Ch**
— A Victor LRSagf. Vingrds Allé 62 **H** ☎HE 4555
— **Axel LRSagfører Jahnsensv. 15 G** ☎GE 3057
— **Edwin LRSagf. Prs. Alexandrines Allé 16 Ch** ☎ **OR 6688**
— Lisbeth Victor LRSagf. Blidah Park 42 **H** ☎HE 8595
— Ole LRSagfører Levkøjv. 1 G ☎GE 3551
— Sv. Rich. LRSagf. Springdamsv. 1 A G ☎GE 2436
— Vagn Victor LRSagf. Blidah Park 42 **H** ☎HE 8595
— H J Ledn.assist. Engbakkev. 4 **Ch** ☎OR 1558
— Max P Ledn.assist. Lyngbyv. 463 A G ☎GE 4517
— **H Ring Lektor Rygårds Allé 18 H** ☎**HE 4698**
— **Henning B Lektor cand. pharm. Henningsens Allé 20 H** ☎ **HE 2704**
— K P Lektor Løvsangerv. 3 **H** ☎HE 1669
— Ove Lektor Dr. phil. **Blidahpark 21 H** ☎**HE** 4775
— **Poul Lektor Nymosev. 22 G** ☎SØ 4050
— **Niels Ligningsdirektør Ved Banen 1 G** ☎ **GE 2064**
— Karl Erik Linoleumspålægger Toftekærsv. 8 G ☎GE 7490
— **Hans Lokomotivfører Ellemosevej 9 H**
— **L P Læderhandler Bøgehøj 22 H** ☎ **HE 2089**
— A Juul Lædervarehdlr. Vangedev. 47 G
— **Asta Ulf Læge Fru Adolphsv. 28 G** ☎GE 1111
— **B Rottbøl Læge Dr. med. Poppelhøj 2 H** ☎ **HE 2918**
— **Chr. Rich. Læge Svalevej 19 H** ☎ **HE 6048**
— **Christoffer Læge Plantagevej 22 G** ☎ **GE 3020**
— Erik Læge Jensløvs Tværv. 5 A Ch ☎OR 9305
— **Ernst Chr. Læge Søndergrdsv. 19 Søbg** ☎SØ 6642
— Fl. Læge Kildegrdsv. 75 **H** ☎GE 7320
— G Asboe Læge Skovagerv. 14 Ch ☎OR 587
— Leif Læge Hyldegårds Tværv. 2 **Ch** ☎OR 4285
— M Steen Læge Skovgrdsv. 10 **Ch** ☎OR 8710
— Poul Læge Egehøjv. 5 **Ch**
— Preben Læge Høeghsmindeparken 8 **H** ☎HE 189 y
— **Preben Læge Sundvænget 32 H** ☎**HE** 3162 x
— Tage Hommelgaard Læge Smakkegårdsv. 137 G ☎GE 1543
— Poul Løjtn. Broholms Allé 6 A **Ch**
— A I Måleraflæser Ericav. 17 G ☎SØ 7802
— Alfr. Maler Lindegårdsv. 4 A **Ch** ☎OR 2981 v
— Carlo Malerm. Anemonev. 26 G ☎GE 418
— **Ejnar Maler Ordrup Jagtv. 42 D Ch**
— **Eli H Malerm. Norasv. 10 Ch** ☎**OR 3344**
— **Ernst Malerm. Ordrupvej 143 A Ch** ☎ **OR 2221**
— Kurt Maler Stolpehøj 100 G ☎GE 2276
— **M P Malerm. Norasv. 10 Ch** ☎**OR 2894**
— **O Malerm. Baunegaardsvej 47 G** ☎ **GE 281**
— Thv. Maler Ordrupv. 83 B **Ch**
— **Willy Malerm. Tranegaardsvej 29 C H** ☎ **HE 4122**
— Vilh. Malerm. Strandv. 112 **H** ☎HE 3444
— Poul Manufakturhdlr. Lyngbyv. 336 G ☎GE 762
— Poul Manufakturhdlr. Lyngbyv. 341 A G
— W Manufakturhdlr. Teglvænget 5 **Ch** ☎OR 7282
— Arne Maskinarb. Hyldegårdsv. 34 D **Ch** ☎OR 8959
— Benny Maskinarb. Vangedev. 231 **Søbg**

Hansen Chr. Maskinarb. Kildebakkeg. Allé 10 **Søbg** ☎SØ 8354
— E W Maskinarb. Ordrupv. 98 A **Ch** ☎OR 9442
— H C Maskinarb. Baunegrdsv. 9 A G
— **Hans A Maskinarb. Snogegrdsv. 41 G**
— **Jørgen Maskinarb. Henriettev. 13 Ch**
— Jørgen Maskinarb. Vangedev. 14 C G
— Ove Maskinarb. Stolpehøj 52 **G**
— **R Weiss Maskinarb. Ellebækv. 61 G**
— **V Dahl Maskinarb. Ordrupv. 35 E Ch** ☎OR 6379 v
— H A L Maskininspekt. Prs. Alexandrines Allé 12 **Ch** ☎OR 5437
— Aage Maskinm. Søgårdsv. 6 C G ☎GE 6424
— C P Maskinm. Sundv. 16 B H ☎HE 2088
— **H J Maskinm. Rygrds Allé 4 H** ☎**HE 4243**
— J J Maskinm. Hyldegrds Tværv. 11 **Ch**
— **O Maskinm. Maglemosevej 3 H** ☎**HE** 5469 x
— **Otto Maskinm. Niels Andersens Vej 65 H**
— **R Maskinm. Ved Renden 15 Søbg** ☎ **SØ 1477**
— Jørgen Maskinist Ordrupv. 73 **Ch**
— Chr. L Maskinreparatør Strandv. 94 **H** ☎HE 2063 u
— Aage Mejeriejer Vangedev. 213 **Søbg**
— Louis Mejeriejer Ordrupv. 76 Ch ☎OR 4409
— — **Bolig: Ordrupvej 76 A Ch**
— **Sv. Aa. Mejeriejer Hyldegrdsv. 27 Ch** ☎**OR 242**
— Paul Mejerist Tranegrdsvej 58 **H**
— A I Kofoed Mekaniker Polarv. 9 **H**
— Chr. Mekaniker Strandv. 132 **H** ☎HE 352 x
— Chr. **Mekaniker Ellebækvej 61 G**
— Folmer Mekaniker Skolev. 20 G ☎GE 3987 x
— **Henry Mekaniker Ellebækvej 46 G** ☎SØ 6104 u
— **Henry Mekaniker Evanstonevej 6 H**
— Henry Mekaniker Sønderdalen 5 B **Søbg**
— **H P Mekaniker Lyngbyvej 422 G**
— Jørgen Mekaniker Kirkev. 33 **Ch** ☎OR 6284
— Martin Mekaniker Strandv. 84 **H** ☎HE 2402
— Mogens Mekaniker Enighedsv. 10 Hh **Ch**
— Sv. Mekaniker Lyngbyv. 345 A G
— E Menighedssygepl. Højsgrds Allé 62 **H** ☎GE 3151
— Chr. Metalvarefabrik Strandv. 321 **Ch** ☎OR 4787
— Sv. Aa. Mekaniker Duntzfelts Allé 5 **H**
— **Sven V Mekaniker Plantev. 5 Søbg** ☎SØ 5694 u
— V P Missionær Viadukt Allé 15 **H**
— **Emanuel Gregersen Modehdlr. Sct. Peders Vej 2 H**
— **Folmer Modelsnedker Plantagevej 50 G**
— **C Montør Tranegaardsvej 75 H**
— **C V Montør Snogegaardsvej 65 G**
— E Højer Montør Myrtoften 16 G ☎SØ 6043
— Eli Montør Brogrdsv. 31 G ☎GE 6859
— **J Montør Krøyersvej 20 Kl**
— Kai Montør Hyldegrdsv. 50 Ch ☎OR 9511
— Ove Montør Ellemosevej 75 H ☎GE 7138
— **Poul Montør Birkehøj 13 H** ☎ **HE 3418**
— **Poul Montør Vangedevej 209 Søbg**
— Sv. Aa. Montør Ellebækv. 41 G ☎SØ 9741
— Aage Juhl Murer Strandv. 287 **Ch**
— **Alfred Murer Højsgaards Allé 15 H**
— Allan Murer Hørsholmv. 47 G
— H A Murer Byledet 25 G
— Andr. Murer Frøbakken 6 **Søbg** ☎SØ 2369
— **Edvin Murer Bregnevej 85 G** ☎ **GE 2541**
— Einar Murer Snogegrdsvænget 27 G
— Sv. Aa. Murer Strandhøjsv. 8 Ch ☎OR 7661
— Vagn Murerarb. Folkv. 16 G ☎SØ 5563
— E Schou Murerformd. Jensløvs Tværv. 5 A **Ch**
— **A C Murerm. Nymosevej 10 G** ☎ **SØ 2912**
— **Aage Murerm. Strandv. 171 A H** ☎**HE 8186**
— **Aage A Murerm. Mantziusv. 19 H** ☎**HE 7724**
— **Børge Murerm. Jægervangen 50 G** ☎ **GE 4884**
— **Carl S Murerm. Resedavej 17 G** ☎ **GE 1036**
— **Chr. Murermester Skovgaardsvej 11 Ch** ☎ **OR 1668**
— Eyvin Murerm. Brønlunds Allé 20 **H** ☎HE 1989
— **J Jæger Murerm. Højsgrds. Allé 15 H** ☎SØ 1680

El-Husholdningsmaskiner - Svend Holm's Eftf., Banevej 1 - Tlf. OR 2555

Hansen Rudolf Murerm. Esthersv. 45 H ☎HE 2653
— Th. Murerm. Sønderdalen 10 Søbg ☎ SØ 565
— Gunnar Musiker Plantev. 4 Søbg
— A Vilhelm Musikforlægger Strandvej 391 Kl ☎OR 391
— Svend Vilh. Musikforlægger Bernstorffsvej 95 H ☎ HE 4175
— Helge Mælkekusk Enighedsvej 81 Ch
— Teddy Møbelhdlr. Vingårds Allé 59 H ☎IIE 6743
— Hans Møbelpolstrer Brogrdsv. 47 G
— F Tjott Naalemager Sophus Bauditz Vej 8 Ch ☎OR 5111 v
— M J Nattevagt Frølichsv. 44 Ch ☎OR 1835
— Marius Næstformd. Levkøjv. 13 G ☎GE 6974
— Orm Oberst cand. polyt. Emiliekildev. 9 A Kl ☎OR 3810
— Camilla Oberstinde Vangedev. 163 Søbg ☎SØ 3937
— Elisab. Oberstinde Skt. Peders Vej 1 H ☎HE 1857
— N Limkilde Oberstløjtn. Jægersborg Allé 87 Ch ☎ OR 4683
— Th. Oberstløjtn. Svejagerv. 50 H ☎HE 2333 y
— Karl Aage Opkøber Gyldenlundsv. 31 Ch ☎OR 9036
— C C Opsynsmd. Toftekærsv. 68 G ☎SØ 3430
— Juul S E Orlogskapt. Grants Allé 29 H
— Gunnar Ostehdlr. Brødrev. 23 Søbg
— J Beeh Ostehdlr. Lyngbyv. 341 B G
— Villy Ostehdlr. Søgrdsvej 1 G ☎GE 683
— Anton Overass. Ellegaardsvej 27 G ☎ GE 787
— Ellen Overassist. Frk. Ord. Jagtv. 127 Ch ☎OR 3697
— Hilmer Overass. Maglemosev. 7 H ☎HE 5593
— Leif Overassist. Gjentoftegade 56 F G ☎ GE 2399 y
— M Boubjerg Overass. Frk. Lindegaardsvej 12 A Ch ☎ OR 5991 x
— O Nyborg Overass. Sundv. 1 H
— P Holten Overass. Ordrupv. 171 Ch ☎OR 5459 x
— S A E Overassist. Mosebuen 68 Søbg ☎ SØ 4353
— Aage Overbetjent Plantevej 33 Søbg ☎ SØ 3501
— Ernst G Overbetj. Snogegrdsv. 50 G ☎GE 4576
— A Galsgaard Overing. Sognev. 67 G ☎GE 5676
— Axel Overing. Vesperv. 7 H ☎HE 3095
— Knud Overing. Bøgehøj 43 H ☎SØ 2660
— H J Overinspekt. Brødrevej 11 Søbg ☎ SØ 1322
— Holg. Overinspekt. Vangedev. 63 G ☎GE 4958
— S A Overkontr. Teglgrdsv. 5 A Ch ☎OR 4568
— Aage Overlærer Blidahpark 4 H ☎HE 5269 u
— Aage Overlærer Hans Jensens Vej 8 H ☎HE 3462
— Axel Overlærer Thulevej 12 Søbg ☎SØ 2030
— Ester Overlærer Frisersv. 5 Ch ☎OR 3405
— Hans J Overlærer Slotsvej 50 Ch ☎OR 1390
— Herluf Overlærer Agertoften 33 G ☎GE 1470
— Otto Overlærer Hegnsvang 10 G ☎SØ 1503
— Ove Overlærer Enighedsv. 2 Ch ☎OR 4252 u
— Rudolph Overlærer Ellinorsv. 1 Ch ☎OR 1699 v
— Ejner Overmaskining. Smakkegårdsv. 1 G G ☎GE 4819
— H E Overmejerist Sognevej 66 G ☎ GE 3281
— Hans E Overpakmester Munkely 4 Søbg ☎SØ 3543
— S K Overpakmest. Frølichsvej 49 Ch ☎ OR 910
— Niels Chr. Overportør Vangedev. 218 Søbg
— A V Overpostbud Dyssegrdsv. 31 H
— Ejner Overpostbud Erichsensv. 2 G
— H C Overpostbud Fredensv. 55 A Ch ☎OR 8974
— Ane M Oversygepl. Løvspringsv. 6 B Ch
— Mikael Oversætter Hagens Allé 25 H ☎HE 5317
— Johs. Overtjener Ll. Strandvej 8 B H ☎HE 7450
— Johs. Overtrafikkontr. Bernstorffslund Allé 60 Ch ☎OR 3450
— Emil Papirhdlr. Søborg Hovedg. 83 Søbg ☎SØ 1294
— Kn. Pensionatsejer Mariev. 11 H ☎HE 35067
— Chr Pensionist Søvolden 4 G ☎GE 7026

Hansen H Pensionist Ravnekærsv. 6 Søbg
— Hans Chr. Pensionist Ravnekærsv. 6 Søbg ☎SØ 6218
— Camillus Pianohdlr. Strandv. 289 A Ch ☎OR 2399
— Sigvald Planteskoleejer Lyngbyvej 240 H ☎ HE 6464
— Ellen Plejemoder Niels Andersens Vej 65 H
— Emma Plejemoder Amtssygehuset H
— Sofie fhv. Plejemoder Søgaardsvej 4 A G ☎GE 3729 v
— Tove Plejemoder Calliisensv. 36 H
— Ib Faber Polltiassist. Sønderengen 108 Søbg ☎ SØ 4258
— Harald P Politibetj. Ermelundsv. 88 G
— Jens Politibetj. Ll. Strandv. 8 C H
— Kn. Politibetj. Ellebækv. 46 G ☎SØ 3729 v
— Sv. Aa. Politibetj. Nellikevej 12 G
— V C Møller Politim. Johannev. 22 Ch ☎OR 8584
— Edm. Porcelænsmaler Godhanvsv. 17 H ☎SØ 1117
— A M fhv. Portner Strandparksv. 20 H
— Axel Portør Slotsalléen 10 Kl
— Børge Portør Kærmindev. 3 G ☎GE 7254
— Børge Portør Tranegrdsv. 31 H
— Frank Portør Ellegrdsv. 68 G
— Folmer Portør Herredsv. 35 G
— Hans Portør Ved Banen 16 G
— Harald Portør Fredensv. 1 A Ch ☎OR 3289 y
— Henn. Portør Snogegrdsv. 8 A G
— Kurt Portør Strandv. 130 B H
— Sv. Portør Snogegaardsvej 61 G
— Bent Postbud Hyldgrdsv. 38 A Ch
— Jørgen Postbud Vangedev. 14 D G
— Skarde Postbud Ermelundsv. 94 G
— H P D A Postkontrolør Jensløvsv. 7 Ch ☎OR 2808
— A J Postmester Hartmannsv. 5 H ☎HE 4326 x
— H G Postmester Strandv. 136 H ☎HE 2293 y
— H R G fhv. Postm. Mosegårdsv. 146 G
— N E Postmester Høeghsmindev. 61 G ☎GE 2027
— L K Postvagtm. Middelv. 25 G ☎SØ 2098
— Jac. H Chr. Premierløjtn. Dalsvinget 10 H ☎GE 6960
— Aa. B Prokurist Gentofteg. 43 G
— Arne Prokurist Rosenstandsv. 9 A Ch ☎OR 8143
— A B C Prokurist Ll. Fredensv. 3 Ch ☎OR 1075
— Gunnar Prokurist Byledet 2 G ☎GE 1227
— Hildur Friis Prokurist Strandv. 231 Ch ☎HE 5035
— Helge Prokurist Bernstorffsv. 55 H ☎IIE 5734
— Holg. Prokurist Strandv. 157 H ☎HE 2131
— Ida Prokurist Løvspringsv. 4 A Ch
— Jens Prokurist Bernstorffsv. 212 Ch ☎OR 4033
— K Hjelm Prokurist Søndersøv. 42 G ☎GE 688
— Kai Prokurist Hørsholmv. 95 G ☎GE 5199 v
— Knud Prokurist Bengtasv. 11 H ☎HE 8132
— Louis Prokurist Løvsangerv. 12 H ☎HE 7576
— P Ejlskov Prokurist Teglgårdsv. 60 B Ch ☎OR 8368
— Rob. Prokurist Svejagerv. 7 H ☎IIE 7867
— Sv. Prokurist Bellevuekrogen 7 Kl ☎OR 5931
— Th. Mariboe Prokurist Slotsv. 31 Ch ☎OR 1680
— L P Præst Johannev. 4 Ch ☎OR 3403
— Gregers Prøvemester Ellemosev. 29 H
— H Bromann Radiotekn. Tranegårdsv. 64 H ☎HE 1963 v
— Ib Radiotekn. Kirkev. 2 Ch
— Edvin Redaktør L E Bruuns Vej 5 Ch ☎OR 1182
— Erik O Redaktør Blidahpark 19 H ☎HE 8073
— G Næsselund Redaktør Skolebakken 17 G ☎GE 6033
— H Redaktør Vesperv. 13 H ☎HE 4641
— Preben Regnskabschef L E Brunns Vej 13 Ch ☎OR 2467
— H Remisearb. Stolpehøj 32 G
— O Theill Remisearbejder Vangedev. 213 Søbg ☎SØ 2134
— Carl Rentier Smakkegårdsv. 17 G ☎GE 6306

GLAS & PORCELÆN - Johs. Tofte, Jægersborg Alle 23 - Tlf. OR 369

Hansen H Rentier Sassv. 9 G ☎GE 4905
— Georg V Reparatør Lyngbyv. 429 G
— Aage Repræs. Adolphsv. 3 G ☎OR 6609
— Alfr. Repræs. Christiansv. 4 Ch ☎OR 9007
— Anders G Repræs. Brogårdsv. 95 G
— Bent Repræs. Smakkegårdsv. 139 G ☎GE 283
— Børge Repræs. Godhavnsv. 8 H ☎SØ 432
— Chr. Repræs. Ellensv. 1 Ch ☎OR 9321
— Cuno Frantz Repræs. Smakkegårdsv. 99 G ☎GE 5928 x
— Erik Falck Repræs. Skovgårdsv. 20 F Ch ☎OR 1765
— Frank Repræs. Stolpehøj 60 G ☎GE 7530
— H J Repræs. Ordrupv. 134 C Ch ☎OR 3078
— H J Repræs. Solbakkev. 47 G ☎OR 1934
— Holg. Repræs. Fortunv. 51 Ch ☎OR 176
— Holg. V Repræs. Jægervangen 48 G ☎GE 6793
— J Budolf Repræs. Ellegårdsv. 43 G ☎GE 4693
— Johs. L J Repræs. Strandv. 228 A Ch ☎OR 6723
— Jørgen Repræs. Frændev. 11 A Søbg ☎SØ 7449
— K F Repræs. Jomsborgv. 13 H ☎HE 2021 u
— K Støckel Repræs. Ny Ordrup Sideallé 3 Ch ☎OR 6930
— Kaj Repræs. Bregnev. 43 G ☎GE 7397
— Kai Repræs. Mylius Erichsens Allé 62 H ☎SØ 4668
— Knud Repræs. Jægersborg Allé 199 G ☎GE 7570
— **M Wulff Repræs. Lindegaardsvej 10 C Ch** ☎OR 8171
— P Bertel Repræs. Ll. Strandv. 6 D H ☎HE 7872
— **Poul Repræsent. Fortunvej 5 Ch ☎ OR 4658**
— Rob. Repræs. Sundv. 8 H ☎HE 2681
— Sv. Repræs. Ordrupv. 133 Ch ☎OR 8205
— Sv. Aa. Repræs. Ibstrupvænget 6 G ☎GE 7211
— Vald. Repræs. Jægervangen 48 G
— Willy Repræs. Ordrupvej 69 A Ch ☎OR 722
— Carl Restauratør Ordrupv. 67 Ch ☎OR 5298
— Herbert Restauratør Stjerneborg Allé 3 Søbg ☎SØ 4628
— Holg. Restauratør Vangedev. 224 B Søbg ☎SØ 4522
— Vald. Restauratør Ll. Strandv. 18 L H ☎HE 7214
— Vald. E Restauratør Hovmarksv. 67 Ch ☎OR 7285
— A Lund Revisor Egetoften 7 H ☎HE 914
— Børge statsaut. Revisor Gersonsv. 12 H ☎HE 6616
— **E Bundgaard Revisor Skovmosevej 23 G**
— Einer Revisor Duntzfelts Allé 10 H ☎HE 4807
— H Liebmann Revisor Erslevv. 1 G ☎GE 7319
— **Henn. statsaut. Revisor Ræveskovsv. 5 G** ☎GE 4590
— Ib Revisor Garderhøjv. 35 G ☎GE 7442
— Kn. Revisor Broholms Allé 6 B Ch
— Rob. Revisor Gardes Allé 3 H ☎HE 4295
— Sv. Just Revisor C L Ibsens Vej 37 G ☎GE 3063
— V Ridelærer Jægersborg Allé 116 Ch ☎OR 3553
— **Lars P** Rulleforr. Tranegrdsv. 29 B H ☎HE 11
— R Rulleforr. Smed Dyssegrdsv. 11 H ☎GE 471
— Th. Rulleejer Fru Erichsensv. 2 G ☎GE 4623 x
— H Sadelmagerm. Strandv. 341 Kl ☎OR 5122
— **H Sadelm. Lindegaardsvej 35 Ch ☎ OR 3454**
— Erik Daniel Sagfører Løvspringsv. 2 B Ch ☎OR 9051
— Gunnar Sagf. Høyrups Allé 30 H ☎HE 8288
— **Villy Sagfører Prs. Alexandrines Allé 8 Ch** ☎OR 5998
— A Jæger Salgschef Callisensv. 31 H
— **Chr. Salgschef Ll. Strandv. 18 K H**
— John F Salgschef Bernstorffsv. 34 H ☎HE 785
— **Kai Hartvig Salgschef Emiliekildev. 27 Kl** ☎OR 3245
— **Kn. Salgschef Ordrupv. 46 B Ch** ☎OR 2656
— Kn. Salgschef Smakkegrdsv. 93 G ☎GE 5685
— **Walther Salgschef Skovgaardsvej 20 B Ch** ☎ OR 522
— Helge Salgsinspekt. Clarasv. 1 B Ch ☎OR 4022
— **Knud Salgsinspekt. Strandvej 155 H ☎HE 528**
— **H Salgskusk Rødstensvej 18 H ☎ GE 2540**
— Henn. Skov Salgsleder Ordrupv. 98 B Ch

Hansen Henry Scenefunkt. Fuglegrdsvænget 96 G
— E Trolle Sekr. Kollegiehaven 28 Ch ☎OR 8123
— Elvira Sekr. Skovbakkev. 11 Ch ☎OR 4884
— Knud Sekr. Ibstrupvænget 9 G ☎GE 5779 v
— S Øst Sekr. Udsigten 33 G
— Sophus Sergent Ord. Jagtv. 80 Ch
— A P A Skibsfører Skrænten 18 G ☎GE 7362
— G J A Skibsfører Nørrebakken 18 G ☎GE 3573
— **H H Skibsfører Fristedet 6 H ☎ GE 653**
— Hans H E S Skibsfører Mantziusv. 20 H ☎HE 7994
— **Haagen Skibsfører Løvspringsvej 6 A Ch** ☎OR 3237
— **K L Skibsfører Gersonsvej 83 H ☎ HE 2096**
— M Skibsfører Duntzfelts Allé 7 A H ☎HE 7190
— **O R Skibsfører Tuborgvej 133 H ☎ HE 6369**
— **H F V Skibsinspektør Ellinorsvej 11 Ch ☎ OR 1875**
— **Christen Skibsmægler Strandvej 186 C H** ☎HE 3927 v
— **Knud Skibsreder Valeursvej 17 H ☎ HE 4881**
— Ove Skibstømrer Munkely 3 A Søbg ☎SØ 5497
— K Bøgebjerg Skolebetj. Korsgårdsv. 1 Ch ☎OR 8472
— A Juul Skomagerm. Vangedev. 47 G
— — — Bolig: Plantev. 21 Søbg ☎SØ 7103
— **Eltzholtz Skomagerm. Fredensv. 42 Ch ☎ OR 570**
— — — **Bolig: Fredensvej 50 Ch ☎ OR 5684 x**
— Helmer Skomager Stolpehøj 50 G
— **Jul. Skomagerm. Ellegaardsvænge 16 G**
— **Skjold Skomager Munkely 9 Søbg ☎ SØ 664**
— T L Skomagerm. Middelv. 27 G ☎SØ 703
— Leo Skorstensfejer Ericavej 21 G ☎SØ 8537
— **E Skræderm. Ericavej 20 G ☎ SØ 897**
— H Bay Skræderm. Ejvindsv. 4 Ch ☎OR 542
— Holg. Juul Skuespiller Holmegårdsv. 40 Ch ☎hem.
— **Albert Slagtermester Vangedevej 3 G ☎ GE 983**
— **Arthury Slagterm. Lyngbyv. 231 H ☎HE 5527**
— — — **Bop.: Tuborgvej 109 H ☎ HE 2564**
— Axel W Slagterm. Rebekkavej 51 H ☎HE 3972 v
— Evald Slagterm. Plantev. 37 Søbg
— **F Beck Slagterm. Rebekkavej 36 H ☎HE 3841**
— **H A Slagterm. Vangedevej 34 B G ☎ GE 1222**
— Jørgen Slagterm. Hellerupv. 69 H ☎HE 4897
— Ludvig Slagterm. Højsgårds Allé 76 H ☎GE 2058
— Marius Slagterm. Grøntoften 5 Søbg
— Poul W Slagter Plantev. 37 Søbg
— Rob. Holst Slagterm. Dyssegrdsv. 3 Søbg ☎GE 7067
— Sv. Aa. Slagter Strandv. 313 Ch ☎OR 8449
— Tom Slagter Mosebuen 18 G ☎SØ 8951
— **Vald. Slagterm. Ordrupvej 62 B Ch ☎ OR 6027**
— Zier Slagter Plantev. 33 Søbg
— Arne Smed Skovvangen 6 Ch
— **Chr. H Smed Bostamose v. Str. 9 Kl**
— **M A Smedem. Ordrupvej 76 A Ch**
— Sv. Smed Onsgrdsv. 4 H
— **Sv. Aage Smed Skovkrogen 11 Ch**
— **T Smed Smakkegaardsvej 63 G**
— A Ulmann Snedker Sofiev. 7 H
— Arne Snedker Fuglegrdsvænget 93 G ☎GE 7246
— Anker Snedkerm. Ordrupv. 173 Ch ☎OR 191 y
— Arne Snedkerm. Ordrupv. 5 Ch ☎OR 2932
— B Birkedal Snedkerm. Almindingen 62 Søbg ☎SØ 5620
— **Børge Snedkerm. Fuglegaardsvænget 55 G ☎ GE 2339**
— Carl Snedkerm. Sofiev. 4 H
— **E Hilding Snedker Strandvej 305 Ch**
— **Frederik Snedker Lyngbyvej 435 A G**
— **H C Snedkerm. Sophus Bauditz Vej 20 Ch ☎ OR 1977**
— H H Snedkerm. Ellebækv. 14 G ☎GE 5564
— **Hans Snedkerm. Korsgaardsvej 26 Ch**
— Heinrich Snedker Lyngbyv. 434 B G
— **Hilding Snedker Jægervangen 20 G**

H. F. AAGAARD A/s - Kul - Koks - Olie - Lindegaardsvej 52, OR *2430

Hansen Holg. Ullman Snedker Sofiev. 7 **H** ☎HE 7354 v
— J L W Snedkerm. Ellebakken 28 **H** ☎HE 7990
— **J P Snedker Godhavnsvej 3 Søbg ☎ SØ 4643**
— **Janus B Snedkerm. Høyrups Allé 8 B H ☎ HE 3590**
— Johs. Snedker Ærenprisv. 18 G ☎GE 1936
— Kenneth Snedkerm. Bernstorffsv. 59 H ☎HE 7537
— Knud Snedkerm. Jægersborg Allé 148 G ☎OR 5342
— **O Snedker Brødrevej 9 Søborg**
— Mogens E Snedker Stolpehøj 36 G
— Sv. Aa. Snedkerm. Vangedev. 26 G
— **W Snedkerm. Nymosevej 3 G ☎ SØ 2397**
— Walther Snedker Rørskærsvej 22 G ☎SØ 1961
— Wm. Snedkerm. Hellerupv. 10 H ☎HE 6037
— B Hemmershøj Sognefoged Ord. Jagtv. 54 A Ch ☎OR 5973
— Karl Specialarb. Kongelysv. 19 B G
— Ejler Spolemester Ibstrupvænget 3 G
— **Alb Sporvejsfunkt. Kongelysvej 3 B G**
— **Børge Sporv.funkt. Fuglegrdsvænget 66 G**
— Ehler Sporv.funkt. Fuglegrdsvænget 83 G
— Gunnar Sporv.funkt. Strandv. 171 B H
— **H C Sporvejsfunkt. Mosebuen 4 G ☎ SØ 1352**
— **H S Sporvejsfunkt. Kongelysvej 22 G**
— Harald Sporv.funkt. Nymose Huse 66 G ☎GE 6539
— Ingemann Sporv.funkt. Vangedev. 222 A **Søbg**
— Kjeld E Sporv.funkt. Mylius Erichsens Alle 56 **Søbg**
— Kurt Sporv.funkt. Ordrupv. 119 Ch
— **Laur. Sporvejsfunkt. Højegaards Allé 59 H**
— **P Sporvejsfunkt. Plantevej 31 Søbg**
— **Paul Sporvejsfunkt. Adolphsvej 13 G**
— **S P Sporvejsfunkt. Ordrup Jagtvej 81 Ch**
— V J Sporv.funkt. Fruev. 52 **Søbg** ☎SØ 5967
— **J P fhv. Stationsbest. Sophus Bauditz Vej 38 Ch ☎ OR 3093**
— Henry Stationsbetj. Rådhusv. 87 **Ch**
— K T Stationsbetj. Plantev. 5 **G**
— Vilh. Styrmd. Alrunev. 10 **H** ☎GE 6245
— **A Støbemester Hulkærvej 2 Søbg ☎SØ 2110**
— Alma Sygeplejerske Lyngbyv. 341 B G ☎GE 5781 x
— Nancy Sygepl. Vangedev. 238 A **Søbg** ☎SØ 4661 x
— **Axel Sølvsmed Strandv. 140 A H ☎HE 4187**
— **Jes Tandlæge Vældegrdsvej 39 G ☎GE 1733**
— Johnny Søløjtn. Mosegårdsv. 115 G ☎SØ 5743 y
— **Sven Gram Tandlæge Raadhusvej 2 Ch ☎ OR 436**
— — — Bolig: Pr. Valdemars Vej 46 G
— Find Tandtekniker Snogegrdsv. 10 A G ☎GE 4687
— **I C Tandtekniker Ordrupvej 109 Ch ☎OR 7419**
— M Tapetserer Hulkærsv. 21 **Søbg** ☎SØ 1700
— Sv. Aa. Melchior Teatermaler Annettev. 20 **Ch** ☎OR 4518
— Otto Tegner Bækkebo 15 **Søbg** ☎SØ 9120
— **Christine Telefonistinde Skovkrogen 7 Ch ☎OR 3208 u**
— Preben Tlf.montør Plantev. 19 **Søbg**
— Tommy Telefonmontør Snogegrdsvænget 13 G ☎GE 6542
— **L K Telegrafbudformd. Middelvej 25 G ☎ SØ 2098**
— Børge Telegrafist Sigridsv. 1 A **H** ☎HE 6818
— Børge Sejer Telegrafist Hegnsvang 4 **G**
— **Gilbert Schou Telegrafkasserer Ole Bruuns Vej 1 Ch ☎ OR 2337**
— **Fr. Tjener Strandv. 371 Kl**
— Sofus Tjener Christianshvilev. 5 **Ch** ☎OR 5734 x
— Aage Tobaksarb. Stolpehøj 60 G ☎GE 5313 x
— **A Tobakshdl. Ord. Jagtv. 48 A Ch ☎OR 2697**
— Aage Melchior Tobakshdl. Strandv. 451 **Kl** ☎OR 4531
Hansen G Tobakshdlr. Søborg Hovedg. 12 **Søbg** ☎SØ 1058
— **H Tobakshdlr. Hyldegrdsv. 6 Ch ☎OR 2190**
— H D Tobakshdl. Hellerupv. 15 A **H ☎HE 729 x**
— H J Arthur Tobakshdlr. Svalev. 12 **H** ☎HE 2009
— J Ravn Tobakshdlr. Søborg Hovedg. 21 **Søbg** ☎SØ 35080
— E M Togfører Almev. 2 B **H** ☎HE 359
— Hardy Toldass. Ord. Jagtv. 26 D **Ch**
— **C E Bryde Toldbetj. Ellebækv. 55 G**
— **E Toldinspekt. Svejgaardsv. 21 H ☎ HE 829**
— P H Trafikassist. Strandv. 94 **H** ☎HE 1097
— A T Trafikkontr. Dagv. 3 **H** ☎HE 1526
— **Axel Trafikkontrolør Friservej 4 A Ch ☎ OR 2554**
— Kn. Trafikkontr. Dyrehavev. 5 B **Kl**
— **Peter Trafikkontrolør Dyrehavevej 14 Kl ☎ OR 3173 x**
— Helge Becker Translatør Kragev. 4 **H**
— **Edm. kgl. Translatør Broholms Allé 13 C Ch ☎ OR 2548**
— Oluf A Translator Enighedsv. 6 A **Ch** ☎OR 4956
— C Trikotagehdlr. Gentofteg. 27 G ☎GE 6498
— **Carl Trikotagehdlr. Eivindsvej 8 Ch ☎OR 1954**
— Jørgen Trikotagehdlr. Søborg Hovedg. 6 **Søbg** ☎SØ 5712
— H C Trælastarb. **Sønderdalen 4 Søbg ☎SØ 3661 u**
— Hans Træner Teglgårdsv. 16 **Ch** ☎OR 3195
— **Knud Træner Ordrup Jagtvej 193 Ch ☎ OR 1629**
— **Aage Typograf Bækkebo 1 A Søbg ☎ SØ 2319**
— Arne Tømrer Stolpehøj 26 **G**
— Arne Tømrersv. Hørsholmv. 35 G
— Arnold Tømrer Sønderdalen 5 A **Søbg** ☎SØ 716
— **C Tømrer Sønderengen 103 A Søborg**
— **C Held Tømrerm. Ewaldsbakken 30 H ☎ GE 3121**
— Chr. Tømrerm. Teglgrdsv. 62 **Ch** ☎OR 1204
— Chr. & Søn Tømrerm. Teglgrdsv. 62 **Ch** ☎OR 1204
— **Gunnar Tømrerm. Gersonsv. 11 H ☎HE 3155**
— **H A Tømrer- & Snedkerm. Baunegaardsvej 11 G ☎ GE 356**
— **H Th. Tømrerm. Alrunevej 4 H ☎ GE 659**
— **Harry Tømrer Kongelysvej 24 G**
— **J C Tømrer Skiftevej 18 G**
— Johs Tømrerm. Ordrup Jagtv. 109 **Ch** ☎OR 8531
— Jørgen Tømrerm. Ellegrdsv. 22 G ☎GE 4072
— **L Tømrerformand Levkøjvej 5 G ☎ GE 2849**
— **Lars Tømrer Saager 13 G ☎ GE 3981**
— **N H Tømrerm. Hellerupvej 23 H ☎ HE 1870**
— — Værksted: Charlottenlundv. 4 **H** ☎HE 2125
— N V Tømrerm. Søborg Hovedg. 1 **Søbg** ☎SØ 9658
— P C Berthelsen Tømrerm. Adolphsv. 6 **G** ☎GE 424
— Svend Tømrer Soph. Bauditzv. 45 **Ch** ☎OR 7277
— **Simon Tømrer Ermelundsvej 132 G**
— Tage Rønne Tømrerm. Langengen 17 **Søbg** ☎SØ 9714
— Viktor Tømrer Schioldansv. 2 A **Ch** ☎OR 982
— Knud Uddeler Baunegrdsv. 4 **G**
— **Sv. Underbrandm. Sognev. 86 Søbg ☎SØ 5638**
— E Østergaard Urmager Strandv. 153 **H** ☎HE 236
— — — Bopæl: Ved Eltham 15 **H** ☎RY 5692
— **Aksel Vandværksarb. Fortunvej 104 Ch**
— **Einar Varmeinstall. Skrænten 12 G ☎GE 3690**
— Gunnar Varmem. Løvspringsv. 1 D **Ch**
— H Tunning Varmemester Jægersborg Allé 199 **G**
— Volmer Varmem. Tranegrdsv. 76 **H**
— H Vaskeriejer Ellegrdsv. 54 G ☎SØ 2435
— Kai Vaskemester Ellegrdsv. 25 G
— **Peter Vejer Almindingen 68 Søbg**
— Erik Vejinspektør Dalstrøget 149 **Søbg** ☎SØ 8202
— Erik Sehested Vekselerer Phistersv. 11 **H** ☎HE 2955
— M Vicedirektør Blidahpark 30 **H** ☎HE 5269 x

ELEKTRISKE INSTALLATIONER - Kemp & Lauritzen - Tlf. OR 700

Hansen Verner Viceskoleinsp. Lyngbyv. 222 **H** ☎ **HE 5094 x**
— **A Vicevært Rygaards Allé 3 H ☎ HE 3057 x**
— **Chr. I Vicevært Sønderdalen 2 Søbg**
— Ejvind Vicevært Lyngbyv. 427 A G ☎GE 3469 x
— Hans Vicevært Ellensv. 3 Ch ☎OR 9119
— Holg. Vicevært Lindegårdsv. 48 Ch ☎OR 954 x
— John Vicevært Kongelysv. 9 G ☎hem.
— P Frølund Vicevært Broholms Allé 33 Ch ☎OR 6734 y
— Sv. Aa. Vicevært Vingårds Allé 75 H ☎HE 8960
— Jørgen Roulund Viktualiehdlr. Smakkegrdsv. 161 G ☎GE 2423 v
— **Nikolaj Viktualiehdlr. Byledet 33 G ☎GE 5730**
— P B Boes Viktualiehdlr. Vangedev. 217 **Søbg** ☎SØ 3059 y
— Poul Viktualiehdlr. Brønlunds Allé 21 **H** ☎HE 8672
— Richard Viktualiehdlr. Rosenstandsv. 19 Ch ☎OR 9231
— Brdr. Vinduespolerere Hellerupv. 15 A **H** ☎HE 4371
— Gunni Johs. Vinduespolerer Fredensv. 62 **Ch** ☎OR 5444
— Harry O Vinduespol. Ll. Strandv. 2 **H** ☎HE 719 x
— **Aage Vognmd. Agertoften 30 G ☎ GE 849**
— **A M Vognmand Alrunevej 28 H ☎ GE 672**
— **E Vognmand Snerlevej 6 G ☎ GE 970**
— Eigil V Vognmd. Strandv. 163 A **H** ☎HE 2233
— **Georg Vognmd. Søbakken 28 Ch ☎ OR 487**
— Gustav Vognmd. Hulkærvej 22 **Søbg** ☎SØ 506
— **H Vognmand Byleddet 7 G ☎ GE 1901**
— H H Brandt Vognmd. Vangedev. 69 G ☎GE 2376 x
— H P Vognmd. Lindegrdsv. 40 A **Ch** ☎OR 3345
— H Møller Vognmd. Lindegrdsv. 35 **Ch** ☎OR 7447
— Hans Vognmd. Ord. Jagtv. 6 B **Ch**
— **Hans J Vognmd. Ermelundsvej 103 G**
— Holg. Vognmd. Nørrebakken 2 G ☎GE 6562
— **Kai Vognmd. Schioldannsvej 6 Ch ☎ OR 4069**
— K Friis Vognmd. Pr. Valdemars Vej 5 **G** ☎GE 5822
— **S A Vognmand Emiliekildevej 15 Kl**
— **Aage** Værkfører Vangedev. 236 A **Søbg** ☎SØ 5048
— B Skovgaard Værkfører Hagens Allé 35 **H** ☎SØ 9423
— J Kjeldsen Værkfører Gladsaxev. 18 **Søbg** ☎SØ 4612
— Paul Værkfører Fruev. 36 **Søbg** ☎SØ 8044
— Poul Værkfører Eivindsv. 29 **Ch** ☎OR 7591
— Poul Værkfører Snogegrdsvænget 21 G ☎GE 7132
— Arthur Værktøjsmager Stolpehøj 50 **G**
— F H Værktøjsmager Fuglegårdsvænget 98 **G**
Hansfort J Chr. Direktør Teglvænget 6 **Ch** ☎OR 5308
Hanson A J Fabrikant Ellinorsv. 38 **Ch** ☎ **OR 4434**
— H R Fabrikant Kirsten Piils Vej 3 **Ch** ☎OR 6440
— Margr. Fru Gyldenlundsv. 1 B **Ch** ☎OR 2386
— Viggo Salgsinspektør Enighedsv. 6 **A Ch** ☎ **OR 3818**
Hanssing C O Civiling. Bernstorffsv. 95 A **H** ☎HE 3254
— Karen Dommerfuldm. Bernstorffsv. 144 **H** ☎HE 7344
Hansson N fhv. Arbmd. **Lyngbyvej 429 G**
— **H Assurandør Ordrup Jagtvej 58 D Ch**
— **Halvor Cyklesmed Vangedevej 6 G**
— — — Bopæl: **Vangedevej 42 G**
— Axel Driftsleder Cottagev. 14 **H** ☎HE 2455
— Betty Fru Krøyersv. 13 **Kl** ☎OR 4180
— Elna Fru Charlottenlundv. 9 H ☎HE 5964 x
— Nina Fru Ibstrupvænget 14 G ☎GE 1871 x
— Poul Fuldm. Broholms Allé 6 **A Ch** ☎**OR 4415**
— Poul Konditor **Fuglegrdsvænget 74 G**
— Kaj Lagerforv. Eskeager 7 **Søbg**
— **Aage** Murer Ordrupvej **73 Ch**
— H C Murerm. Ellensv. 5 **Ch** ☎OR 1969
— **H E Nattevagt Skovshovedvej 6 Ch**
Hansson Elin Sygeplejerske Ordrupv. 35 B **Ch** ☎OR 3847
— Herbert Træner Ordrupv. 134 C **Ch** ☎OR 6665
Hansted A Fru Tranegrdsv. 51 A **H** ☎HE 7997
— Inger Fru Hartmannsv. 7 **H** ☎HE 7816
— **Marie Fru Ved Eltham 15 H ☎ RY 4307**
— **Finn Ingeniør Hyldegrds Tværvej 8 A Ch**
— Ingrid Sekr. Strandv. 229 **Ch** ☎HE 6026 v
Hantho Roald Civiling. Frisersv. 22 D **Ch** ☎OR 8112
Harbing T Fru Lyngbyv. 341 A G ☎GE 2369 y
Harboe Svend Arkitekt Hegelsv. 10 **Ch** ☎OR 3637
— **Jørgen Direktør Henningsens Allé 51 H ☎HE 8070**
— **M Fru Skovvangen 6 Ch**
— Fr. Gross. Vingrds Allé 59 **H** ☎HE 4412
— **J Gross. Svanemøllevej 110 H ☎ HE 1819 y**
— **Holger LRSagfører Parkovsvej 6 G ☎ GE 338**
— **Emil Lektor Løvspringsvej 11 Ch ☎OR 154**
— G Repræs. Rosenfeldt Allé 16 **G** ☎GE 441
Harbom Kn. Gross. Niels Andersens Vej 56 **H** ☎GE 4301
Harbom S Gross. Bernstorffsv. 41 **H** ☎HE 118
Harby A Fru Margrethevej 4 **H** ☎HE 3802
Harck Einar Boghdlr. Chrhs. Tværvej 3 Kl ☎ **OR 2274**
Harden Sv. Aa. Tapetsererm. Vangedev. 232 **Søbg** ☎SØ 2562
Hardenørn Elna Fru Fredensv. 20 **Ch** ☎OR 4046
Hardør Gunnar Bogbinder Foraarsvej 22 Ch ☎OR 7012
— Birgitte Frk. Ll. Strandv. 26 **H**
— Inger Fru Lyngbyv. 351 D G ☎GE 7315
— Elisabeth **Frk. Forårsv. 22 Ch**
— **B Kontorchef Blidahpark 44 H ☎HE 2166**
— **Niels Ostehdlr. Ejgaardsvej 20 B Ch** ☎ **OR 5944 y**
— A C Prokurist Ejgaardsvej 20 C Ch ☎OR 169 y
— F Prokurist Ordrupv. 161 **Ch** ☎OR 3182
Harding Elisab. Frk. Maglemosev. 9 **H** ☎HE 4340
Hardrup E Arkitekt Solbakkevej 59 G ☎GE 1969
— **Gunnar Fabrikant Ingersvej 25 Ch ☎ OR 3945**
— J Ingeniør Ellegrdsv. 78 **G** ☎SØ 3742
Hardt E Arkitekt Skovv. 67 A **Ch** ☎OR 5022
Hare N Fru Kongelysvej 26 G ☎ GE 3387 y
— A K Fuldm. Gentofteg. 45 G ☎GE 6556
Haremst Anna Fru Ordrup Jagtvej 103 Ch ☎ OR 5398 y
— H Ingeniør Skovgrdsv. 16 **Ch**
Harfot Laura Overlærer cand. phil. Frk. Vilvordevej 67 **Ch** ☎OR 3558
Harhoff Inge Fru Fortunvej 29 Ch ☎ OR 1286
— P Skibsreder Olaf Poulsens Vej 12 **Ch** ☎HE 6262
Harild O Direktør Eggersv. 37 **H** ☎GE 1612
— Ingeb. Fru Strandv. 231 **Ch** ☎HE 2154
— **Knud Harild Isenkram Strandvej 157 H ☎ HE 109 & 2877**
Haring E Fru Byledet 1 **G**
Harksen G Overbetj. Søborg Hovedg. 24 **Søbg** ☎SØ 6421 x
Harmer H Lektor Vingrds Allé 69 **H** ☎HE 3941 x
Harms J Frk. Callisensvej 18 **H ☎ HE 3140 v**
— Carl Slagterm. Gentofteg. 58 G ☎GE 1617
Harmsen L cand. mag. Brødhøj 10 G ☎GE 2365
— Knud Landinspekt. Smakkegrdsv. 129 G ☎GE 706
— Kai Politifuldm. Søbredden 11 A G ☎GE 7102
Harne Sv. Prokurist Tranevænget 6 **H** ☎HE 6603
Harnfeldt K A Civiling. Niels Andersens Vej 9 A **H** ☎HE 100
Harning K Fru **Annettevej 3 A Ch ☎OR 3388**
Harnov Kai S Hdls.rejs. Soph. Bauditz Vej 30 **Ch** ☎OR 7830

ELEKTRIKER - Svend Holm's Eftf., Banevej 1 - Tlf. OR 2555 - 4755

Harnsted A Regnskabsfører Hyldegrds. Tværv. 8 B Ch ☎OR 4322 v
Harold Else Massøse Fru Enighedsv. 6 E Ch ☎ OR 7693
Harpøth Ole T Prokurist Indelukket 39 H ☎HE 222
Harr Ellen Fru Kildegrdsvænget 44 H
Harreby H Repræs. Smakkegrdsv. 104 G ☎GE 7327
Harremoës E LRSagf. Lundely 9 H ☎HE 6988
Harreschou P H Stationsforst. Jenslovsv. 7 Ch ☎OR 414 x
Harridtsholm E Gross. Viggo Rothes Vej 16 Ch ☎HE 629
Harrit J Fru Hellerupv. 5 H ☎HE 3375 y
Harrit N R Reklamechef Ahlmanns Allé 7 H ☎HE 8323
Harritshøj Chr. Trafikm. Onsgaardsvej 4 H ☎HE 566
Harritzhøj A Formd. Herthav. 2 B Ch ☎OR 7906
— Vitus Lagermester Lyngbyv. 463 F G ☎GE 4511
Harsig F Fabrikant Edlevej 11 H ☎HE 749
Harslund H Fuldm. Sønderdalen 6 Søbg ☎SØ 3537
Harslund S A Direktør Fuglegrdsvænget 27 G ☎GE 735
Harstad Johs. Læge Dyssegrdsv. 27 H ☎HE 2610
Harstung Elnar Hartung Gross. Callisensvej 26 H ☎ **HE 3818**
— E Fru Tranegrdsv. 76 H ☎HE 1578
Harsøe E Fuldm. Dyssegrdsv. 121 Søbg ☎SØ 2165
Hart-Hansen E Overlæge Ellehøj 11 H ☎HE 7685
Hartel P Gross. Bekkasinv. 5 H ☎HE 125
Hartelius Otto Assist. Baunegrdsv. 5 G ☎GE 2259 u
Hartelius A Overlærer Fru Strandparksvej 8 H ☎ **HE 4972 u**
Harter Henry Gross. Eggersvej 6 H ☎ **GE 1728**
Harthiner Chr. Cyclehdlr. Ellegaardsvej 60 G ☎ **SØ 1691**
Hartkopp Eugen Direktør Kratvænget 5 Ch ☎ **OR 4658**
Hartling M fhv. Minister Kildegrdsvænget 3 H ☎GE 5559
Hartling Poul Seminarieforst. Hartmannsv. 54 Ch ☎HE 6275
Hartmann Leif Arkitekt Lundegaardsvej 26 H ☎HE 1026
— A V Blikkenslagersv. Callisensv. 8 H
— H F S Civiling. Gentofteg. 106 G ☎GE 639
— Jørgen Dekoratør Broholms Allé 4 A Ch ☎OR 3259 u
— **'s Ensretter Kommanditselskab Ørnegaardsvej 16 G** ☎ **GE 416**
— H Fabrikant Gisselfeldt Allé 1 G ☎GE 4350
— E Fru Søgaardsv. 28 A G ☎GE 3028
— **Elsa Bügel Fru Engmosevej 4 Ch**
— Inge Fru Strandv. 108 H
— M C Fru Schioldannsv. 19 Ch ☎OR 82
— Aage Fuldm. Alrunev. 37 H ☎GE 6026
— R P Ingeniør Søbakken 12 Ch ☎OR 2003
— **Viola Isenkræmmer Frk. Callisensv. 5 H** ☎ **HE 3852**
— B Komm.lærer Munkely 5 B Søbg ☎SØ 4272
— F M Retsformand Søbakken 12 Ch ☎OR 3049
— Sv. Aa. Snedker Fæslev 1 G ☎SØ 861
— Henn. Tømrerm. Enighedsv. 6 C Ch ☎OR 420
— J P M Tømrerm. Ingeniørkapt. (M.G.K.) Svalev. 18 H ☎ **HE 3282**
Hartmann-Nielsen Else Frk. Tværbommen 31 G ☎GE 5111
Hartoft Aage Fabrikant Strandv. 189 H ☎HE 6046
— Jørgen Prokurist Tuborgv. 132 H ☎HE 7162
Hartung Karen Kjeldskov Fru Høeghsmindeparken 6 H ☎ **HE 2491 x**
Hartwell L Direktør Smakkegrdsv. 125 G ☎GE 7010
Hartvig Leon Arbmd. Ord. Jagtv. 6 A Ch ☎OR 4193
— F Fru Kathrinev. 20 H ☎HE 1052
— Karen Fru Løvspringsv. 6 A Ch ☎OR 6991 v
— **Sonja Frk. Bengtasv. 7 H ☎HE 1493**
— Max Gross. Søbredden 35 G ☎GE 4896
Hartvig Erik Kasserer Lyngbyv. 222 H ☎HE 3373
— Adolph Konsul Eggersv. 7 H ☎GE 7675
— Finn Kontrolbetj. Ordrupv. 14 Ch
— Jul. P Rentier Blidahpark 23 H
— **Ludv. Repræs. Grants Allé 45 H ☎SØ 1710**
Hartvig-Olsen M Direktør Lykkev. 16 Ch ☎OR 3826
Hartvig-Sørensen A Instrumentmager Ellegrdsvej 83 G ☎SØ 5414
Harts C P Direktør Jacobsens Allé 8 A H ☎ **HE 5104**
— J Chr. Direktør Brams Sidevej 1 Ch ☎ OR 3632
— Elsa Fru Jægersborg Allé 27 B Ch ☎OR 3679
— Inge Fru Smakkegrdsv. 141 G
— **Emil Gross. Raadhusvej 61 Ch** ☎ **OR 1187**
— F V Gross. Parkovsvej 12 G ☎ **GE 2324**
Hartzberg H P Prokurist Maglemosevej 57 Ch ☎ **HE 2864**
Hartzner Henrik Kontorchef Herthavej 23 Ch ☎ **OR 3676**
Harup Sv. LRSagfører Paa Højden 3 H ☎GE 4261
Harup-Hansen A Blikkenslagerm. Hellerupvej 52 H ☎HE 5616
Harved Else Massøse Fru Jægersborg Allé 9 Ch ☎ OR 7693
Harvig K M Inspekt. Ordrup Jagtv. 143 Ch ☎OR 6643
Harving E Fru Hellerupv. 67 H ☎HE 8299
Hasbo Felix Fabrikant Lindegrdsv. 12 A Ch ☎ **OR 7525**
— **P Ingeniør Bernstorffsvej 71 A H** ☎ **HE 1952**
— E Murer Bostamose østre Stræde 1 Kl ☎OR 8796
Hasfeldt Olaf Prokurist Jensløvs Tværv. 1 A Ch ☎OR 666
Hasforth-Hansen I M Gross. Pr. Valdemars Vej 45 G ☎ **GE 196**
Hasforth-Larsen O Repræs. Høyrups Allé 4 A H ☎ **HE 4602**
— Rob. Repræs. Jomsborgvej 29 H ☎ **HE 5867**
Hasle Karl Fr. Sekr. Jensløvs Tværv. 9 Ch ☎OR 7477 v
Haslund Ole Kunsthdlr. Lyngbyvej 211 H ☎ **HE 2894**
— A Politiinspekt. Parkovsv. 34 G ☎GE 3929
Hasløv Axel Ingeniør Engbakkev. 15 G ☎OR 2292
Hasløv C V Portier A N Hansens Allé 15 H ☎ **HE 4372**
Hasner P M Salgschef Hørsholmv. 99 G ☎GE 6135
Hasrud J C Læge Bernstorffsvej 170 Ch ☎ **OR 3076**
Hass Inga Fru Strandv. 423 Kl ☎OR 4052
— Eduard Installatør Ordruphøjv. 5 Ch
— J Reklamechef Gyldenlundsv. 27 Ch ☎OR 5655
Hass-Petersen V Gas- & Vandm. Gentoftegade 69 G ☎ **GE 615 og 605**
Hassel I-M Frk. Søgaardsv. 4 A G ☎GE 4048
Hasselbalch C Fru Højgrds Allé 37 H
— H Steen Civiling. Tranegårdsvej 25 H ☎ **HE 4741**
Hasselbalch-Larsen Kj. Bibliotekar Ingeborgvej 25 Ch ☎ **OR 5309**
— I Fru Sundv. 16 A H ☎HE 7461 y
Hasselberg B Sporvejsfunkt. Snogegaardsvej 10 B G
Hasselby E M Arbejdsmd. Ellebæksv. 41 G ☎SØ 5602
Hasselgaard J H Fabrikant Henningsens Allé 16 H ☎ **HE 4321**
Hasselsteen J Direktør Adolphsv. 62 G ☎GE 6975
Hassenkamm K Civiling. C L Ibsensv. 26 G ☎GE 184
Hassing Ebba Svanemøllev. 110 H ☎HE 255 y
— **Inger Operasangerinde Hartmannsvej 20 H** ☎ **HE 4865**
Hassing-Petersen C Repræs. Hellerupv. 75 H ☎ **HE 1255**
Hasted P Bankfuldm. Strandv. 349 C Kl ☎OR 3578 v
Hastrup Kai V Direktør Kornv. 1 Ch ☎OR 4736

ISENKRAM & UDSTYR - Johs. Tofte, Jægersborg Alle 23 - Tlf. OR 369

Hastrup M Fru Bernstorfflund Allé 58 **Ch** ☎OR 3775
— **K Frk. Jægersborg Allé 27 A Ch**
— Alfred Gartner Almindingen 6 **Søbg**
— **Aage Landsdommer Folevænget 16 Ch ☎ OR 2627**
— Erik Landsdommer Bernstorffsv. 146 **H** ☎HE 7398
— Thure Rektor Skolev. 9 **G** ☎GE 4543
— Jørgen Tegner Ord. Jagtv. 58 A **Ch** ☎OR 8564
Hattens Sv. Overass. Sønderengen 40 A **Søbg** ☎SØ 8076
Halting C Frk. Ellebækv. 6 **G** ☎**GE 3876**
— Lissi Pastorinde Gardes Allé 2 **H** ☎HE 7563
— Nora Vævestue Gardes Allé 2 **H** ☎HE 7563
Hauberg Chr. W Apoteker Fortunv. 12 **Ch** ☎**OR 7808**
— **Inger Børnehave Dyrehavevej 10 Kl**
— **J C Direktør Maglevænget 10 Ch ☎ HE 3602**
— Julie Fru Hvidørevej 26 Kl ☎OR 3374
— **Wm. Prokurist Lemchesvej 17 H ☎ HE 6188**
Haubold Werner Sekr. Jægersborg Allé 197 **G** ☎GE 6222
Haubroe W Direktør Gersonsv. 10 **H** ☎HE 6846
— H Gross. Blidahpark 7 **H** ☎**HE 4273**
Hauch Ole Direktør H A Clausens Vej 25 **G** ☎GE 1020
— **Nanna Fru Jahnsensvej 7 G ☎ GE 8196**
— **Adam LRSagfører Jahnsensv. 5 G** ☎**GE 3180**
van Hauen L M Bagerm. Løvspringsv. 15 **Ch**
Hauerbach V Overass. Henriettev. 4 **Ch** ☎OR 4436 x
Hauerslev E Direktør Tornagerv. 3 **Ch** ☎OR 1066
— E Fru Olaf Poulsens Vej 5 **Ch**
— **W Værkfører Højsgrds Allé 22 H ☎SØ 5061**
Haug Alfr. Arbejdsmd. Fuglegrdsvænget 92 G ☎GE 4573
Haugaard Kr. Civiling. Smakkegrdsv. 102 **G** ☎GE 6910
Haugaard Aksel Prokurist Gardes Allé 7 H ☎ HE 160
Hauga K Direktør Strandvej 427 Kl ☎ OR 2465
— Jens Frisørm. Frederikkevej 1 **H** ☎HE 2757
Bop.: Gentoftegade 45 **G** ☎GE 3457
— **Vilh. Repræs. Teglværksbakken 14 H ☎ GE 3130**
Hauge-Petersen H Fru Rosenv. 23 **G**
Haugedal E Repræs. Jensløvs Tværv. 20 **Ch** ☎OR 928
Haugegaard N Civiling. Ll. Strandv. 18 K **H**
Haugegaard Sv. Fuldm. Hellerupvej 80 H ☎ HE 587
— **Inge Frk. Kathrinevej 3 H ☎ HE 4710**
Haugemann-Pedersen Kn. Farvehdlr. Kildegrdsv. 8 C **H** ☎HE 4799
— — Bolig: Kildegrdsv. 8 C **H** ☎HE
Haugen Tone Læge Vilvordev. 20 **Ch** ☎OR 5310
— Odd Osteopath. Hellerupgrdsv. 7 **H** ☎HE 7328
Haugen-Johansen P Sekr. Kratkrogen 7 **Ch** ☎OR 9482
Haugsted Per Bankass. Ord. Jagtv. 58 A **Ch**
Haugsted D Fru Høyrups Allé 15 H ☎ HE 25
— E Fru Broholms Allé 6 E **Ch**
— Niels Sekr. Clarasv. 1 B **Ch** ☎OR 2014
Haugwitz E Grove Broholms Allé 13 C Ch ☎ OR 626 v
Haukrogh L Politibetj. Lindegrdsv. 40 B Ch
Haulrig Kirstine Frk. Almindingen 15 **Søbg** ☎SØ 1909
Haumann J Matros Stolbergsv. 7 G
Haunsø S Eksp.sekr. Søndersøv. 6 G ☎**GE 4414**
Hauptmann Gerh. Malerm. Hulkærsvej 14 Søborg ☎ SØ 22
Hauptmann-Andersen J Kommandør Dyrehavev. 10 **Kl** ☎OR 575
Haure-Petersen E Fru Ordrupv. 143 C **Ch** ☎OR 8044 x
Haurholm R Skomagerm. Ord. Jagtv. 8 **Ch**
Haurum G Civiling. Vangedev. 220 A **Søbg** ☎SØ 8309
— Sigrid Fru Strandparksv. 16 **H** ☎HE 932 v
Haurvig Fl. Ingeniør Havsgrdsv. 28 **H**
Hauschildt Børge Civiling. Nørrebakken 4 G ☎ GE 1080
Hauschildt Rob. Kaptajn Ved Bommen 22 **G** ☎GE 3372
Hauser Olga Frue Sømarksvej 22 H ☎ HE 201
— Michall stud. mag. Jensløvs Tværv. 24 **Ch**
Haut Karla E Dameskræderinde Strandv. 153 **H ☎ HE 3673**
— H Fuldm. Hovmarksv. 32 **Ch** ☎OR 8549
Have Kirsten Frk. Jensløvs Tværv. 7 **Ch** ☎OR 6662
Have-Affalds Transport-Kompagniet Schioldansv. 13 **Ch** ☎OR 3441
Havemann A Direktør Løvsangervej 8 H ☎ HE 3728
— H Murerformd. Hovmarksv. 42 **Ch** ☎OR 2326
Hawlik H Ingeniør Grants Allé 47 **H** ☎SØ 1648
Havning J Arkitekt Springbanen 95 **G** ☎GE 6088
— Anna Fysioterapeut Springbanen 95 **G** ☎GE 6088
Havsgaardsbilen Lyngbyv. 235 **H** ☎HE 4080
Havsholm Axel Repræs. Tværbommen 25 **G** ☎GE 3405
Havskjær Poul Fuldm. Jægersborg Allé 27 A **Ch** ☎OR 8977
Havsloen J G Disponent Lyngbyvej 296 H ☎GE 3676
Havstreym R Væver Sønderengen 20 **Søbg**
Havundersøgelsesråd, Det internationale Jægersborg Allé 1 J **Ch** ☎HE 1865
Haxfort S Revisor Anemonev. 55 **G** ☎GE 5542
Haxholdt Bent Fl. Læge Fuglegrdsvænget 20 **G** ☎GE 6184
Heavey Wm. Jockey Skovv. 11 **G** ☎OR 9217
Hebe keramisk Værksted Ingeborgvej 89 H ☎HE 3623
Hechmann S Chauffør Stolpehøj 80 **G** ☎GE 1842 y
Hecht Holger Kunsthandler Baldrianvej 21 H ☎ GE 1
Hecht-Johansen A Overlæge Dr. med. Agavev. 17 **H** ☎HE 2191
Hecht-Nielsen K Grosserer Teglvænget 11 Ch ☎ OR 3456
— T Gross. Skovv. 53 **G** ☎OR 5468
Heckscher Byrge Direktør Høyrups Allé 39 H ☎ HE 199
— **Hans Overlæge Dr. med. Brogaardsvej 44 A G ☎ GE 578**
Hector Allan cand. pharm. Holmegrdsv. 1 B **Ch** ☎OR 2029
— Carl Repræs. Gyldenholm Allé 26 **G**
Hede Torben Læge Tonysv. 15 **Ch** ☎OR 8781
Hedeby Edith M Sekr. Hyldegrdsv. 34 D **Ch** ☎OR 8746
Hedegaard Olaf Bankdirektør Schimmelmannsvej 32 Ch ☎ OR 1628
— **Ove Chauffør Fuglegaardsvænget 80 G**
— K Direktør Stendyssev. 4 **H** ☎GE 6940
— Erik Erhvervsøkonom Broholms Allé 31 **Ch** ☎OR 452
— A Fabrikant Strandv. 96 **H** ☎HE 7989
— J Degn Inspektionsbetj. Raadhusv. 33 **Ch**
— **A Frue Ll. Strandvej 18 F H**
— **Andr. Metalvarefabrik Strandv. 104 H ☎HE 7889**
— S Overmontør Hellerupv. 6 **H**
— Julius Redaktør Dyssegrdsv. 120 **Søbg** ☎SØ 1504
— Martin Snedkerm. Strandv. 141 **H**
— J Tjener Jensløvsv. 4 **Ch**
— M B Trafikinspekt. Kildeskovsv. 17 **G** ☎GE 2740
Hedegård Ketty Fru Strandv. 147 **H**
Hedemann Erik Eksped.sekr. Høyrups Allé 3 **H ☎ HE 7387**
Hedgaard Henri Mejeriejer Brogrdsv. 13 **G** ☎GE 236
Hedlund H Ulkjær Vognmd. Gentofteg. 49 **G** ☎GE 6387
Hedmar Helge Massør Søllingsv. 16 **Ch** ☎OR 5228
Hedstrøm S E Komm.lærer Teglværksbakken 33 **H** ☎GE 3331
Hee Preben Civiling. Ibstrupv. 6 **G** ☎GE 6418
— Sophie Fru Smakkegrdsv. 131 **G** ☎GE 7386
Heeager Nils Maler Snogegaardsvej 70 G ☎ SØ 2672

H. F. AAGAARD A/s - Kul - Koks - Olie - Lindegaardsvej 52, OR *2430

Heebøll-Nielsen Kr. Komm.lærer Solbakkev. 72 G ☎GE 5230
Heegaard M Arkitekt Ermelundsvej 57 G ☎GE 4781
— Marguerite Fru Sofiev. 12 H ☎HE 537
— Harriet Frk. Strandvej 229 C Ch ☎HE 2508
— Magda Frk. Sofievej 12 H ☎ HE 537
— H Anker Gross. Hæghsmindeparken 13 H ☎HE 3094
— Paul O Kontorchef Ved Eltham 7 H ☎RY 9316
— Axel Købmand Strandvej 114 H ☎ HE 3515
— — Bolig: Ll. Strandvej 1 A H
Heegaard-Poulsen P Anker Hjemmeværnskonsulent Sundv. 12 H ☎HE 169
Heeland H V Redaktør Kildeskovsvej 76 G ☎ GE 1307
Heerfordt Johs. Revisor Strandvej 110 A H ☎HE 1121 x
— Anne Fru Jægersborg Allé 205 G
Heering Allan Journalist Hørsholmv. 107 G ☎GE 5877
— Niels Prokurist Søbredden 3 G ☎GE 6200
— E Snedkerm. Kildegrdsv. 8 B H ☎HE 3905
Heerup G Fru Broholms Allé 29 Ch ☎OR 6734 x
— Otto Repræs. Enighedsv. 6 F Ch ☎OR 985 u
Heflebower A Fru Toftekærsvej 11 G ☎ GE 4211
Hegedahl Leo Overass. Skovgrdsv. 6 Ch ☎OR 4621
Hegedys D Disponent Kirkehøj 6 H ☎GE 7670
Hegelund Karl H Bankfuldm. Ledreborg Allé 18 G ☎ GE 560
— E Fru Ordrup Jagtvej 48 B Ch
— Hj. Skorstensfejer Rebekkav. 44 H ☎HE 8733
Hegermann-Lindencrone V Fru Ermelundsv. 50 G ☎GE 6860
Heggem M Maskinchef Kildegrdsv. 8 C H ☎HE 2283
Heglund Knud Skuesp. Skjoldgaardsvej 6 Ch ☎ OR 4062
Hegner's Bageri Strandv. 169 H ☎HE 206
— F Fru Vangedevej 237 Søbg
— Grete Fru Strandvej 169 H
— Martha Fru Strandv.229 B Ch ☎HE 5082
— Louis kgl. Kapelmusikus Gyldenlundsv. 7 Ch ☎OR 1480
— Henry Kontor Øresundshøj 7 Ch ☎OR 8248
— K O Repræs. Strandv. 110 C H ☎HE 7360
— Bent Toldklarerer Dalstrøget 175 Søbg
— Sv. Vognmd. Rygrds Allé 77 H
Hegnet G Fru Hellerupvej 37 H ☎ HE 4311
Heiberg Tove Fru Lykkev. 12 Ch ☎OR 2798
— P W Fuldm. Høyrups Allé 29 H ☎HE 6517
— Andreas Politiadvokat Ved Eltham 15 H ☎ RY 3906
Heick O Automobilmek. Stigaardsvej 1 H ☎ HE 3569
Heide Ivar Bankbogholder Skovmosevej 15 G ☎ GE 1667
— Dagny Fru Ledreborg Allé 11 G ☎GE 1678
Heide-Jørgensen Erling Rigspolitichef Strandv. 223 Ch ☎ HE 6889
Heidemann G E Buntmager Frue Ahlmanns Allé 7 H ☎ HE 2850
— E Fru Hovmarksv. 48 Ch ☎OR 6104
— M T Instrumentmagersv. Frændevej 6 Søborg
— Sv. A Skotøjshdlr. Hyldegaards Tværvej 6 A Ch ☎ OR 5164
Heidemark Ib Repræs. Hørsholmv. 105 G ☎GE 5929
Heidicke J Oberst Tonysv. 26 Ch ☎OR 2614
Heigaard E Telefonistinde Brønlunds Allé 36 B H ☎ SØ 1476
Heigaard-Olsen H Snedkerm. Herthav. 12 Ch ☎OR 893
— — — Bolig: Strandv. 319 Ch
Heibuth Poul Direktør Rygrds Allé 94 H ☎HE 7980
— Erik Gross. Lindegrdsv. 8 Ch ☎OR 9546
Heilesen Joh. LRSagfører Tuborgv. 71 H ☎HE 2181
Heilmann T Civiling. Bernstorffsv. 51 H ☎IIE 2342
Heilmann Allan Forstkand. Foraarsv. 2 Ch ☎OR 6836
— Hedvig Fru Sehestedsv. 9 H ☎HE 4404
— K M Ingeniør Ole Olsens Allé 21 H ☎GE 1427
— Vilh. Lektor Anemonev. 5 G ☎GE 1492
— Bertel Overass. Frederikkev. 2 A H ☎HE 1742
— Ebbe Sekr. Hørsholmv. 35 G ☎GE 7
Heilmann-Sevaldsen E Fru Nellikev. 19 G ☎GE 2282
Heilskov N P Købmd. Ordrup Jagtv. 22 Ch ☎OR 1268
Heimann Inger Fru Kildegrdsv. 14 H ☎HE 5456 u
Heimbürger Willy Assist. Lyngbyv. 349 E G ☎GE 6935
— Carla Dameskræderinde Lyngbyv. 349 E G ☎GE 6935
— N Kontorist Ingersv. 35 Ch ☎OR 8461
Heimer Iris Frk. Stolpehøj 92 G ☎GE 7242
Hein Knud G Civiling. Kongeledet 14 Ch ☎OR 2609
— A Fru Tuborgv. 100 H
— A C Fru Almev. 7 H ☎IIE 4084
— Anna Fru Korsgrdsv. 28 Ch ☎OR 4729 y
— Fritz Ingeniør Ordrupv. 153 Ch ☎OR 5910
— Harald Isenkræmmer Tuborgv. 109 H ☎HE 4626 v
— Kai Murerm. Ordrup Jagtv. 6 C Ch ☎OR 624
Hein-Olsen Bent Distriktschef Fortunv. 7 Ch ☎OR 8704
— A Fru Smakkegrdsv. 169 G ☎GE 5779 u
Heinberg Aage Redaktør Jægersborg Allé 23 Ch ☎OR 8200
— Hugo Redaktør Ordrup Jagtv. 26 C Ch ☎OR 5702
Heindorff Jan Arkitekt Tværbommen 9 G ☎GE 2328
— L Assurandør Ordrupv. 65 Ch ☎OR 1413
— M Fru Ærenprisv. 4 G ☎GE 2167
Heindorn C Skibsinspekt. Bøgev. 15 H ☎HE 5105
Heinemann R Kunstmaler Søbakken 25 Ch ☎OR 723
— D Fru Høyrups Allé 7 H ☎IIE 646
Heinesen Bergliot Fru Strandv. 228 Ch ☎OR 8795
— H Overlærer Fennevangen 11 G ☎GE 4355
Heinild Sv. Dr. med. Phistersv. 37 H ☎HE 7887
Heinrichsen Ch. Repræs. Emiliekildev. 65 Kl ☎OR 3007
Heintzelmann Ib Forretn.fører Agertoften 2 G ☎ GE 4447
Heise I A Assurandør Violv. 8 G ☎GE 495
— Elisab. Fru Frølichsv. 31 Ch ☎OR 5866
— Esther Fru Ahlmanns Allé 9 H ☎IIE 4214
Heisel H A Maskinm. Kongelysvej 33 G ☎ GE 3106 v
Heiser Hans Civiling. Ordrupvej 88 Ch
Heisler H Civiling. Svanemøllev. 96 H ☎HE 3320
Heisterberg-Andersen F Orlogskapt. Efteraarsvej 1 Ch ☎ OR 7291
Heje Ellen Frk. Skrænten 1 G ☎ GE 1315
— Kn. Guldsmedesv. Ll. Strandvej 9 H
Højgaard D Redaktør Kærmindevej 1 G ☎GE 5069
Hjelsen Vagn Fuldm. Herthav. 1 B Ch ☎OR 8880
Hjelse Anker Fabrikant Vesterbyvej 14 G ☎ GE 737
Holbech O S Assist. Stolpehøj 96 G ☎GE 951 x
Holbeck E Maskinchef Fruev. 48 Søbg ☎SØ 5981
Holbro Finn Assist. Dyssegrdsv. 55 Søbg ☎SØ 212
Holbro H Axel Disponent Sønderengen 76 Søbg ☎ SØ 1129
Holby V statsaut. Revisor Baunegaardsvej 2 G ☎ GE 2858
Holgason O Indremissionær Henrik Hertzv. 2 A Ch ☎OR 7802
Holger H Arkitekt Christiansv. 15 Ch ☎OR 180
— E Fru Enighedsv. 35 Ch ☎OR 174
— Jørgen Stadsbibliotekar Ingeborgv. 5 Ch ☎OR 418
Holkiær E Overbetj. Sigridsv. 2 H ☎HE 264 u
Hollberg P Fru Strandv. 175 H ☎HE 3729 u
Hollborn F Eksp.sekr. Ridebanevang 11 G ☎GE 4572
»Hollet« Hvile- & Plejehjem Marievej 21 H ☎HE 1466
— Kjolesalonen Lindegrdsv. 38 Ch ☎OR 7014

ELEKTRISKE REPARATIONER - Kemp & Lauritzen - Tlf. OR 700

Helle Pensionat Margrethev. 7 H ☎IIE 825
Helleberg Th. Civiling. Bindesbøllsv. 25 Ch ☎OR 1719
Hellegaard P Ingeniør Fuglegaardsvænget 51 G ☎ GE 2348
Hellemann Gustav Kontorchef Skovgrdsvej 5 Ch ☎ OR 2426
Hellemoes-Jørgensen Th. Fru Ll. Strandvej 10 A H ☎ HE 5439 y
Hellemose Leo Bogbinder Stolpehøj 31 G
Hellenberg K Fuldm. Svejagerv. 20 H ☎HE 1942
Hellerup antikvitetshandel Strandv. 195 H ☎HE 4166
— **Apotek** Strandvej 165 H ☎HE 298
— **Autoværksted** Hellerupv. 15 A H ☎HE 1887
— **Hellerup Bank Strandvej 159 H ☎ HE *1200**

Bernstorffsvej Afd. **Bernstorffsv. 69 H** ☎HE 6260
Lyngbyvej Afd. **Lyngbyv. 235 H** ☎HE 6002
Smakkegrdsv. 114 G ☎GE 7601
Søborghus Afd. **Søborg Hovedg. 3 Søbg** ☎SØ 6511
Øregaard Afd. Strandv. 213 (Hj. af Phistersv) H ☎IIE 6600

— **Blusemagasin** Strandv. 149 H ☎HE 2374
— **Bogbinderi** Hellerupv. 10 H ☎HE 3795
— **Bogtrykkeri** Callisensv. 7 H ☎HE 334
— **Boligmontering** Strandv. 185 H ☎HE 683
— **Brændsel** A/S Strandv. 137 H ☎HE 2110
— **Budcentral** Onsgrdsv. 4 H ☎HE 1212 - 1616
— **Bygningssnedkeri Hellerupv. 8 H ☎HE 167 — 6208**
— **Børnehave** Hellerupv. 31 H ☎HE 2057
— **Børneplejestation Margrethevej 11 H**
— **Dampvaskeri** Rygaards Allé 11 H ☎HE 1630
— **Ejendoms A/S** Viceværten Høyrups Allé 8 H ☎HE 5811
— **Ejendomsselskabs Kontor Høyrups Allé 7 H** ☎ HE 2421
— **elektr. Vaskeri** Esthersv. 28 H ☎HE 875
— **Esso Service Strandvej 195 H ☎ HE 4951**
— **Fedevareforretning** Strandv. 145 H ☎HE 5
— **Fløde Is A/S** Onsgrdsv. 5 H ☎HE ★8800
— **Frimærkehdl.** Strandv. 201 H ☎HE 794 v
— **Frugtlager Frugtforr. Strandparksv. 3 H ☎HE 6368**
— **Frugt-Shop** Esthersv. 34 H ☎HE 3615
— **Fægte-Klub** Gersonsv. 25 H ☎HE 8559
— **Glasindustri** Rygrds Allé 77 H ☎HE 7899
— **Glasværk Strandvej 58 H ☎ HE 644 og 868**
— **Godsbanegård** Indkørsel: Hellerupv. 44 eller Taffelbays Allé ved Tranegårdsvej 31
— **Gulvservice** Ll. Strandv. 20 H ☎HE 8078
— **Gørtleri** Hellerupv. 6 H ☎HE 7803
— **Handelsforening** (Formd. Tobakshdlr. O Falther Bernstorffsv. 86 H ☎HE 2475
— **Havnefogeds** Kotnor Strandparksv. H ☎HE 761
— **Havnepalæ A/S Inspektøren Jomsborgvej 87 H** ☎ HE 6043
— **Herremagasin** Strandv. 181 H ☎HE 4862
— **Hundebad Strandparksvej 3 H ☎ HE 5221**
— **Idrætsklub (Boldklubben H I K) Hartmannsvej 87 H ☎ HE 1428**
— — — **Anlæget Phistersvej 43 H ☎ HE 1401**
— **Installationsforr.** Strandv. 179 H ☎HE 85 - 1774
— **Jernbane Apotek** Hellerupv. 40 H ☎HE 1959
— — — Iländkøbsudsalg Bernstorffsv. 140 H ☎HE 929
— **Jernbanestation Ryvangs Allé 79 H ☎ HE 7003**
— Billet- & rejsegodsekspedition ☎IIE 7011
— **Kajakklub** Onsgårdsv. H ☎HE 35021
— **Kirkegaard C. V. E. Knuths Vej ☎ HE 2504**
— **Kirkekontor Ll. Strandvej 2 B H ☎ HE 1141**
— **Klub** Strandv. 203 H ☎IIE 4777
— **Konfekture A/S** Rebekkav. 59 H ☎HE 5446
— **Korsetmagasin Strandvej 98 H ☎ HE 5690**
— **Hellerup Kulimport A/S Tuborg Havn Hellerup ☎HE 20 og 803 Pladsekspedition: ☎HE 660**

Hellerup
— **Hellerup Kul og Koks Lager A/S** Skt. Pedersvej 2 H (Hj. af Strandvej 151) ☎ HE 101 & 2224. Efter Kontortid ☎ HE 1207 Forretningsfører Aage C Jensen Skt. Pedersvej 4 H Oplagspl.: Rygaards Allé 9—11 H
— **Kunststopperi** Rebekkav. 49 H ☎HE 6351
— **Køleservice I/S** Værksted: Strandv. 211 H ☎HE 8637
— **Ligkistemagasin** Strandv. 153 H ☎HE 1650
— **Lillebil** ☎OR *9011
— **Lyskopieringsanstalt** Callisensv. 7 H ☎HE 2208
— **Lystbådehavn** Strandparksv. H
— **Læderhandel** Strandv. 187 H ☎HE 1312 & 3450
— **Lædervarefabrik** Strandv. 163 A H ☎HE 5645
— **Lærlingehjem Bernstorffsvej 75 H ☎ HE 2308**
— **Maskinsnedkeri (Snedkermester H J Christensen) Strandv. 66 H ☎ HE 867. Bop.: Hellerupv. 90 H ☎ HE 1540**
— **Mejeri Lyngbyvej 350 G ☎ GE 1781**
— **Menigheds Børnehave** Margrethev. 11 H ☎HE 7864
— **Menighedshus Margrethev. 11 H ☎HE 85022**
— **Menighedspleje Sygeplejersken Margrethevej 11 H** ☎HE 1664 y
— **Messe** Manufakturhdl. Strandv. 143 H ☎HE 3895
— **Møbelfabrik Hellerupvej 25 H ☎ HE 2159**
— **Nattevagt Lyngbyvej 217 H ☎ HE 6511**
— **ny Børnehave Frederikkevej 4 A H ☎ HE 453**
— **og Omegns Bank A/S Strandvej 159 H ☎ HE 1200**
— **Ostehlokke Strandvej 169 H ☎ HE 5355**
— **Pels- og Modemagasin Strandvej 163 H ☎ HE 2396**
— **Porcelænsmaleri** Hellerupv. 54 H ☎HE 8093
— **Postkontor Ryvangs Allé 83 H**
— **Roklub** Strandparksvej 38 H ☎HE 4148
— **Rullegardinfabrik** Rebekkav. 49 H ☎HE 2971
— **Sejlklub** Klubhus Onsgrdsv. H ☎HE 35004
— Sennepsfabrik Tranegrdsv. 33 H ☎HE 203
— Skole Hellerupv. 26 H ☎HE 1458. Lærerværelse ☎IIE 4755
Skolebetjent ☎HE 6956
Viceskoleinspekt. ☎HE 1935
— **Smør- & Kaffeforretning** Hellerupvej 41 H ☎ HE 3034
— **Smørrebrøds-Anretning Strandvej 130 D H** ☎ HE 4620
— **Spejl-Vinduespolering** Sigridsv. 1 A H ☎HE 2837
— **Sprogskole Gersonsv. 43 H ☎HE 8197**
— **Sprog- og Lektieskole Margrethevej 1 H** ☎ HE 4552
— **Strandgaard** Viceværten Ll. Strandv. 18 G ☎HE 2753
— **Strandpark Strandparksvej H**
— **Sygekasse Rygaards Allé 1 A H ☎HE 95 og 5994**
— **Sygeplejebureau & Husmoder-Sygehjælp Marievej 1 H ☎ HE 1322**
— **Sygeplejeforr. Strandvej 155 H ☎ HE 2442**
— **Søbadeanstalt** Onsgrdsv. H ☎HE 35011
— **Sølvsmedje Hellerupvej 6 H ☎ HE 1556**
— **Telefoncentral Svanemøllevej 112 H**
— **Telegrafstation Ryvangs Allé 83 H**
— **Television Radioforretn. Hellerupv. 52 H** ☎HE 8383
— **Tilskærerskole** Strandv. 183 H ☎HE 988
— **Torvehalle** Frugtforr. Strandv. 74 H ☎HE 234
— **Vildt & Fiskehus** Hellerupv. 1 H ☎HE 1284
— Vinhandel Strandv. 100 H ☎IIE 6500
Hellerupgaard Montessori Børnehave Svanemøllev. 116 H ☎HE 3385
Helleruplund Kirke Bernstorffsv. 71 H
— — **'s Kontor Sehestedsv. 1 H ☎HE 1760**
Hellerupvejens Farve- & Tapethandel Hellerupv. 4 H ☎HE 6766
— Mejeriudsalg Hellerupv. 51 H ☎HE 4184

OLIEFYR-ANLÆG - Svend Holm's Eftf., Banevej 1 - Tlf. OR 2555 - 4755

Helles Sigrid Komm.lærerinde Folkevej 27 G ☎SØ 4454 x
Hellesen Asger Assurandør Gersonsv. 79 H ☎HE 153
— — — Bolig: Gisselfeldt Allé 4 G ☎GE 3709
— J Kriminalbetj. Anemonev. 2 G
Hellner Rob. Biblioteksassist. Tranegrdsv. 61 H ☎HE 1638

Hellsten E A Revisor Søager 34 G
Helm C H Civiling. Jægerbakken 15 G ☎OR 1376
— Erik Direktør Vitus Berings Allé 2 Kl
— Ellen Fru Blidahpark 37 H
— P W Vognmd. Ord. Jagtv. 78 Ch ☎OR 8955
Helm-Hansen A Frisørm. Strandv. 110 H ☎HE 7646
— Gwen. Damefrisørinde Vangedev. 190 Søbg ☎SØ 1860
Helmar F Overlæge Strandvej 153 H ☎ HE 7027
Helmecke Anna Frk. Hellerupgaardvej 18 H ☎ HE 3269

Helmer Georg Assist. Dalstrøget 141 G ☎SØ 8034
— L Fru Søtoften 37 G ☎ GE 545
— J Salgschef Merianv. 20 H ☎GE 6134
Helmersen Orla Frisørm. Fasanhaven 5 G
— J Repræs. Søbakken 30 Ch ☎OR 7860
»Helmic« Likørfabrik Onsgaardsvej 1 H
Helms Gudrun Frk. Rebekkavej 53 H ☎HE 3972 y
— E Fru Carolinevej 11 H ☎HE 4805
— Zenia Fru Snogegrdsv. 58 G
— N A Kontorchef Kildegrdsv. 8 A H ☎HE 4947
Helms-Jensen G Kunsthdlr. Strandv. 161 H ☎HE 1061
— Bolig: Strandv. 189 H ☎HE 3244
Helmuth Oswald Skuespiller Søbakken 5 Ch ☎ OR 2191
Helner P Direktør Maglemosev. 42 Ch ☎HE 2897
— E Forretnfører Gersonsv. 65 H ☎HE 3228
Helnæs H P Overbetjent Almindingen 48 Søbg ☎ SØ 3756

Helqvist Pauli Tegner Rådhusv. 7 Ch ☎OR 7289
Helsted Kirsten Fru Tranevænget 10 H ☎ HE 336
— A E Mekaniker Rødstensv. 15 H ☎GE 589
— K O Musiker Smakkegrdsv. 169 G ☎GE 1140
Helstrup Kath Overlærer Frk. Søgrdsv. 26 G ☎GE 3074 v
Helsø Marie Fru Søgrdsvej 2 A G ☎ GE 4689
Helt E Arbejdsmd. Mosegrdsv. 23 G
— Erik Arbejdsmd. Vangedev. 34 B G
— Sv. Arbejdsmd. Snogegrdsvænget 27 G
— Aage Kasserer Søborg Hovedg. 14 Søbg
— Einar Murerarbmd. Fuglegrdsvænget 96 G ☎GE 6656
Helvad Poul Arbejdsmd. Strandv. 253 Ch
Helvang Kai Gross. Mantziusv. 5 H ☎HE 2331
Helvard N Ingeniør Smakkegrdsv. 99 G ☎GE 5424 y
Helweg C J Direktør Gardes Allé 5 H ☎HE 5905
Helweg Th. Ingeniør Fortunvej 32 Ch ☎ OR 4584
Helweg-Jørgensen E Ingeniør Alexandervej 7 Ch ☎ HE 7116
Helweg-Larsen J LRSagf. Viggo Rothes Vej 51 Ch ☎ HE 4177

Helweg-Mikkelsen Louise Fru Strandv. 201 H ☎HE 8197
— M Fru Ll. Strandv. 18 L H ☎HE 2994 x
— A Ingeniør Strandv. 201 H ☎HE 579
— K Ingeniør Ordrupv. 48 B Ch ☎OR 6993
— Jørgen Pianist Ll. Strandv. 4 B H
— Jørgen Pianist Strandv. 201 H ☎HE 794 x
Helwigh P B Civiling. Ellevadsvej 30 Ch ☎OR 3517
— Povla Fru Sundv. 16 A H ☎HE 602
Hemann Jan Gas- og Vandm. Snogegrdsvænget 13 G ☎GE 5431
— — — Værksted: Vangedev. 3 G
Hembo A Fru Kongelysv. 17 G ☎GE 3106 x
Hemicke W K Fabrikant Fortunv. 35 Ch ☎OR 6341
Hemmel A Fru Fragariav. 11 H ☎HE 5195

Hemmeth Knud Salgsinspekt. Edithsv. 4 Ch ☎HE 1735
Hemmingsen P H Assist. Ordrupv. 102 A Ch ☎OR 8362
— H H Cyklehdlr. Strandv. 86 H ☎HE 3807
— Aksel Dr. phil. Maglemosev. 9 H ☎HE 5410
— Herman Eksped. Baunegrdsv. 3 A G
— Tage Eksp.chef Ll. Strandv. 10 A H ☎HE 98
— Gerda Fru Høeghsmindeparken 14 H ☎HE 6360
— H P Husejer Fuglegaardsvej 38 G ☎ GE 2066
— Ivan Kriminalbetj. Høyrups Allé 3 H ☎HE 5553
— H Købmd. Tranegrdsv. 51 A H ☎HE 4963 x
— R LRSagfører Prs. Alexandrines Allé 7 Ch ☎OR 5551
— N P Malerm. Vangedev. 38 G ☎GE 6338
— Thorv. Maskinarb. Hagens Allé 39 H
— H Mekaniker Frederikkevej 1 H ☎ HE 3807
— Otto Pedel Ordruphøjvej 19 Ch
Hemmingsholt H E Assist. Baunegrdsv. 2 G ☎GE 5425 x

Hempel Aage Direktør Begoniav. 22 G ☎GE 3090
— O Fru Callisensvej 16 H ☎ HE 4978 y
— S Nellemann Inspektør Ibstrupvænget 16 G
— G Prokurist Sundv. 16 B H ☎HE 8680
Hempel-Jørgensen F Kommandørkapt. Henrik Hertz Vej 15 Ch ☎OR 2187
Henckel A Direktør Gersonsv. 17 H ☎HE 2404
— Arly Direktør Skelv. 2 H ☎HE 8274
— Poul Maskinm. Tuborgv. 109 H ☎HE 3161 y
— Aage Restauratør Strandparksv. 14 H
— A C Stationsbetj. Tuborgvej 132 H
— Helga Sproglærerinde Broholms Allé 6 A Ch ☎OR 3259 v
Hendel Henry M Værkfører Lyngbyvej 351 A G ☎ GE 3986

Hendeles Jakob Skræderm. Lyngbyv. 436 A G ☎GE 3654 u
Hendriksen H Disponent Callisensv. 2 H ☎HE 4597
— Aage Gartner Vældegaardsvej 56 G
— A Kioskejer Vangedev. 1 G ☎GE 35075
— Ludvig Kordegn Lærer Kongeledet 22 Ch ☎ OR 252
— Vilh. Overassist. Sassv. 10 G ☎GE 6314
— J Rektor Holmegrdsv. 5 Ch ☎OR 8146
Hendrup Aa. Havnedirektør Hovmarksvej 4 Ch ☎ OR 7475
Henius Hugo Direktør Bloksbjerget 22 Kl ☎OR 6470
— Tage Kontorchef Søgrdsv. 44 G ☎GE 4305
Henk H V Overing. Vedbendvej 16 H ☎GE 2249
Hennesø B K Maskinm. Hørsholmv. 51 G
Hennicke Willy Fabrikant Fortunv. 35 Ch ☎OR 6341
Henning Gerh. Billedhugger Lundegaardsvej 19 H ☎ HE 2016
— F Mekaniker Chr.hvilev. 4 Ch
— Jens Tømrerm. Vicevært Kildegrdsv. 21 H ☎ HE 6361

Henningsen Henn. Boghdlr. Gentofteg. 56 C G ☎ GE3390 x
— H Bogholder Clarasv. 6 Ch ☎OR 6506
— Rs. Depotbestyrer Vangedevej 173 Søbg
— Henry Direktør Ahlmanns Allé 5 H ☎HE 816
— Axel J Eksp.sekr. Skovgrdsv. 1 Ch ☎OR 7388
— Agnes Forfatterinde Dyssegrdsv. 44 H ☎SØ 4912
— Else Fru Blidahpark 22 H ☎HE 7763
— Nis Fru Høyrups Allé 4 H ☎HE 4772
— Karen Frk. Gudrunsv. 19 Ch ☎OR 8748
— Niels Gross. C L Ibsens Vej 89 G ☎GE 2965
— Tage Ingeniør Ilerthasv. 25 Ch ☎OR 3684
— Peter Isenkræmmer Ellegrdsv. 85 Søbg ☎SØ 8776
— Cl. Komm.lærer Brogrdsv. 85 G ☎GE 674
— E R Landsdommer Vesperv. 2 H ☎HE 4742
— Kai Repræs. Garderhøjv. 14 G ☎GE 7282
— Gudrun Malerinde Strandv. 309 Ch ☎OR 7264

HAVEREDSKABER - Johs. Tofte, Jægersborg Alle 23 - Tlf. OR 369

Henningsen Grethe Massøse Fru Blidahpark 20 **H** ☎HE 1069
— P M Overlærer Ord. Jagtv. 52 A **Ch** ☎OR 8109
— Sven Professor Dr. phil. Fyrrehøj 11 **H** ☎HE 7066
— Bent Salgschef Strandv. 183 **H**
— O statsaut. Revisor Gardes Allé 26 **H** ☎HE 5304
— Kaj Slagterm. Lyngbyv. 305 **H** ☎GE 1906
— Dora Viceforstanderinde Niels Andersens Vej 65 **H**
Henrichsen V Afd.best. Ordrupv. 144 **Ch** ☎OR 4516
— H C Arbejdsmd. Ordr. Jagtv. 6 **F Ch**
— Knud Civiling. Rosenstandsv. 15 **Ch** ☎OR 7881
— **J Direktør Bjergtoften 10 H** ☎GE 6083
— Eva Fru Hørsholmv. 109 **G** ☎GE 6988
— **Marie Fru Kildegrdsv. 25 H** ☎HE 1127
— E Frk. Blidahlund 5 **Ch** ☎HE 1571 v
— Rose Frk. Blidahpark 11 **H** ☎HE 5913 u
— Carl V Lektor Melvillev. 18 **H** ☎SØ 2886
— Erik Læge Strandv. 100 **H** ☎HE 1530
— Gerhard Maskinm. Sønderengen 18 **Søbg**
— **Johan Møbelpolstrer Bækkebo 21 Søbg**
— **John A Speditør Maglemosevej 11 H** ☎**HE** 1653
Henriksen Henry Anlægsgartner Jægervangen 24 **G** ☎GE 460
— L **Arbejdsmd. Stolpehøj 34 G**
— Rich. Arbejdsmd. Snogegrdsvænget 29 **G** ☎GE 5778
— Helge Assist. Ord. Jagtv. 30 **Ch** ☎OR 6981 x
— Sv. & Kaj Hansen Autorep. Bernstorffsv. 154 **H** ☎HE 4117
— Leonhard Bagerm. Strandv. 183 **H** ☎HE 8464 y
— Kn. Beregner Snerlev. 7 **G** ☎GE 7437
— **Henry Blikkenslagerm. Korsgaardsvej 18 Ch** ☎ **OR 2955**
— **Alfred Bryggeriarb. Plantevej 33 Søborg**
— P K Bryggeriarb. Ord. Jagtv. 52 A **Ch**
— **Poul Bryggeriarb. Ellegaardsvænge 8 D G**
— Harry Cementstøber Lyngbyv. 486 **G** ☎ 87 78 29
— Aage Chauffør Stolpehøj 42 **G**
— Ernst Chauffør Havsgrdsv. 21 **H**
— Hans Chauffør Grøntoften 7 **Søbg** ☎SØ 6702 y
— Henry Chauffør Jomsborgv. 17 H
— **M Direktør Fortunvej 33 Ch** ☎ **OR 4545**
— Rob. Direktør, Professor Tonysv. 6 **Ch** ☎OR 2869
— **S Aa. Direktør Gersonsvej 69 H** ☎ **HE 3526**
— Sigurd Direktør Fredensv. 1 **Ch** ☎OR 3836
— Henrik Disponent Eggersv. 41 **H** ☎GE 1128
— **P Disponent Gjentoftegade 106 G** ☎**GE** 4614
— Rob. Driftsleder Gentofteg. 61 **G**
— **H G Elektriker Sødalen 6 G**
— Ernst Fabrikant Sauntesv. 13 **G** ☎GE 5059
— Edv. Forlagsboghdlr Niels Andersens Vej 57 **H** ☎GE 7598
— **Chr. Formd. Hyldegaardsvej 60 Ch** ☎ **OR** 6074
— **A Forretn.fører Hagens Allé 48 H** ☎ **SØ 3685**
— C V Forvalter Herthav. 2 B **Ch** ☎OR 4341
— **Jørgen Fotohdlr. Ordrupv. 61 B Ch** ☎OR 1276
— — — Bolig: Ordrupv. 61 C Ch
— **Anna Fru Ordrupv. 134 E Ch**
— Carin Fru Jægersborg Allé 213 **G** ☎GE 5235
— **Karen Fru Blidahpark 9 H** ☎**HE** 4751
— M Fru Ord. Jagtv. 15 **Ch** ☎OR 5574
— Vera Fru Trunnevangen 3 **Ch** ☎OR 4163
— Johs. Frugthdlr. Snogegrdsv. 68 **G** ☎SØ 7757
— Ove Frugthdl. Søborg Hovedg. 11 **Søbg** ☎SØ 7921
— **Frida Frk. Egetoften 7 H**
— Henry Gartner Vangedev. 32 B **G**
— Sv. Aa Gartner Ahlmanns Allé 15 **H**
— Niels O Glarm. Eivindsv. 4 **Ch** ☎**OR** 3668
— J Godsekspeditør Rakelsv. 5 **H** ☎IIE 4781 v
— Johs. Hovedkasserer Strandv. 189 **H** ☎IIE 276
— H P M Hovedkasserer Charlottenlundv. 19 **H** ☎HE 2562
— Holger Ingeniør Anchersv. 5 **Kl** ☎OR 2870
— Hans Komm.lærer Rørskærsv. 3 **G** ☎GE 7693
— Kaj Konduktør Tværbommen 47 **G**
— J V Kontorchef Vinterv. 20 **Ch** ☎OR 7535
Henriksen Kaj Kontorchef Strandv. 159 **H** ☎HE 8120
— **Oliver Kontorchef Skolevej 3 G** ☎ **GE 957**
— V K Kontorchef Banev. 1 **Ch** ☎OR 4803 x
— Hans Kusk Snogegrdsvænget 23 **G**
— Henry Lagerarb. Ellebækv. 50 **G**
— Arne Malerm. Almindingen 10 **Søbg**
— **Peter Malersvend Callisensvej 20 H**
— **E A Mekaniker Smakkegaardsvej 73 G**
— Grethe Suhr Museumsass. Frk. Jensløvs Tværv. 7 **Ch** ☎OR 7477 x
— K G Komm.lærer Munkegrdsv. 21 **Søbg** ☎SØ 5837
— **H Mørkeberg Parketarb. Ll. Strandv. 20 H** ☎**HE** 8078
— Erik Prokurist Brogrdsv. 47 A **G** ☎GE 3796
— **Henrik Prokurist Eggersvej 41 H** ☎ **GE 1128**
— **Knud Prokurist Blidahpark 27 H** ☎**HE 547**
— Ole Prokurist Raagev. 10 **H** ☎HE 1915
— Kaj Regnskabschef Broholms Allé 4 A **Ch**
— Ejner Remisearb. Vangedev. 17 **G** ☎GE 3429 y
— Oluf Rentier Skovkrogen 9 **Ch** ☎OR 9089
— Aage Repræs. Aftenbakken 29 **Søbg** ☎SØ 1770
— Poul Repræs. Kildegrdsv. 25 **H** ☎HE 3632
— **W Amund Restauratør Ordrupdalvej 11 Ch** ☎ **OR 3929**
— Aage Revisor Krøyersv. 28 **Kl** ☎OR 3853
— Axel statsaut. Revisor Jægersborg Allé 213 **G** ☎GE 5235
— **V fhv. Sejlmager Sønderengen 93 Søborg**
— **E Sekretær Fru Østerbyvej 9 G** ☎**GE 2797**
— Jørgen V Skibsbefragter Hyldegrdsv. 61 **Ch** ☎OR 9431
— **E Høg Skibsfører Brønlunds Allé 24 H** ☎ **HE 4654**
— **Aug. Skibsmægler Høeghsmindevej 8 G** ☎ **HE 2338**
— H C Skomagerm. Gentofteg. 94 **G** ☎GE 1610
— Leif Skomagerm. Brogrdsv. 24 **G** ☎GE 6390
— — — Bolig: Hørsholmv. 45 **G**
— H L Slagterm Jensløvsv. 6 **Ch** ☎OR 6313
— — — Bopæl: Jensløvsv. 7 **Ch** ☎OR 3752 v
— Børge Smedem. Fredensv. 56 **Ch** ☎OR 3085
— — — Bolig: Kirkev. 6 **Ch**
— Henn. S Sporvejsfunkt. Sofiev. 7 **H** ☎HE 8241
— Arne Sporvejsfunkt. Lyngbyv. 303 A **H** ☎GE 7633
— **I Sygeplejerske Frk. Rygrds Allé 8 H** ☎**HE** 7584
— Helmy Tobakshdl. Ermelundsv. 90 **G** ☎GE 1355
— Hans Chr. Tømrerm. Korsgrdsv. 26 **Ch** ☎OR 8657
— P **Tømrer Vesterbyv. 2 G** ☎GE 5829
— H Vaskemester Sct. Lukas Vej 15 A **H**
— K M Viccvært Ll. Strandv. 2 A **H**
— Frode Vinduespolerer Vindestr. 1 **G**
Henriques E Civiling. **Blidahpark 29 H** ☎**HE** 2708
— A Fru Morescov. 12 **Ch** ☎OR 7659
— Frank Ingeniør Søbredden 4 **G** ☎GE 7301
— **Fr. Gross. Damgaardsvej 24 Kl** ☎ **OR 806**
— Alf Lektor Hesseltoften 6 **H** ☎**HE** 6776
Henry-Nielsen W Forr.best. Sundv. 10 **H** ☎HE 2474
Hensch Gerda Fru Emiliev. 16 Ch ☎**OR** 7201
Henschel Kurt Kioskejer Jægervangen 8 G ☎GE 7251
Hensel Otto **Arbejdsmd. Bostamose ø. Str. 7 Kl**
Herberg V Ingeniør Exnersv. 48 Kl ☎OR 6910
Herbst Ernst Fabrikant Alrunev. 13 **H** ☎**GE** 4644
Herbst E Pensionat Fru A N Hansens Allé 27 **H** ☎HE 35048
— Margit Fru Annasv. 21 **H** ☎IIE 5521
Herbst-Jensen B Fabrikant Frølichsvej 51 Ch ☎**OR** 3795
Herdahl Povl Direktør Granhøjen 15 **H** ☎HE 5370
Herdahl E Frk Jægersborg Allé 27 B **Ch** ☎ **OR 5318 y**
Herder M Bankbest. Skovv. 55 **Ch** ☎OR 2111
Herfelt J HRDommer Nerievej 7 **H** ☎HE 3786

H. F. AAGAARD A/s ~ **Kul ~ Koks ~ Olie ~ Lindegaardsvej 52, OR *2430**

Herfelt Sten LRSagfører Jensløvs Tværv. 3 A **Ch** ☎OR 5794 u
Herforth Jens Fabrikant Fuglegrdsvænget 87 **G**
— Poul Tandlæge Høeghsmindeparken 10 **H** ☎HE 6011
Hergelt E Frk. L E Bruuns Vej 8 **Ch** ☎OR 3781 x
Herkov V H Distriktsvejmd. Vangedev. 38 **G**
Herlak H C Skoleinspekt. Rygrds Allé 25 **H** ☎HE 2748
Herlem K Gross. Byledet 27 **G** ☎**GE 3418**
Herlør Povl Kontorchef Ordrup Jagtvej 171 **Ch** ☎ **OR 7268**
Herløvsen Estrid Hæeg Tandlæge Dalstrøget 3 **Søbg** ☎ **SØ 3644 y**
Herling J Skoleinspekt. Frk. Brogrdsv. 93 **G** ☎GE 3590
Herluf K Politiassist. Merlanvej 29 **H** ☎ **GE 4228**
Herløv Rigmor Fru Rakelsv. 5 **H**
Hermann Aksel Anlægsgartn. Stolpegrdsv. 11 **G** ☎GE 1790
— Georg Bogtrykker Baunegrdsv. 11 **G** ☎GE 2361
— — — Bopæl: Baunegaardsvej 9 B **G**
— E S Direktør cand. polit. Hvidørev. 60 **Ch** ☎OR 4461
— Kn. Direktør Poppelhøj 15 **H** ☎HE 8468
— Aage Fabrikant Annettev. 9 **Ch** ☎OR 1474
— Asta Fru Jægersborg Allé 27 A Ch
— Ingeb. Fru Ordrupv. 48 **B Ch** ☎OR 1836
— O Fru Ord. Jagtv. 137 **Ch** ☎OR 2435
— **Sv. Gross. Ellemosevej 89 H** ☎ **GE 1105**
— S Inspekt. Ellegrdsv. 12 A **G** ☎GE 3396 v
— Otto Kaptajn Edlev. 5 **H** ☎**HE 7337**
— Kai Kontorchef Ord. Jagtv. 129 **Ch** ☎OR 5219 u
Hermanowski H Fru Kærvangen 12 **G**
Hermansen Aage Bagerm. Gardes Allé 4 **H**
— O Falk Banemester Brannersv. 13 **Ch** ☎OR 852
— A Ørsted Chauffør Strandv. 260 **Ch** ☎OR 5902
— Alfr. Fabrikant Vingrds Allé 29 **H** ☎HE 2845
— Gerda Fru Clarasv. 7 **Ch** ☎OR 5751
— G & K Frkn. Smakkegrdsv. 102 **G** ☎GE 5687
— Karen Frk. Fredensv. 1 A **Ch**
— **Jens Fuldm. Tranegrdsv. 2 H** ☎**HE 1286 u**
— V Kaffehdlr. Lyngbyv. 216 **H** ☎HE 6016
— Chr. Kommissionær Dyrehavev. 4 **Kl** ☎OR 7204
— **A Komm.lærer Mosegrdsvej 148 G** ☎**SØ 3573**
— Aage Konditori Strandv. 130 B **H** ☎HE 4231
— H Kontorchef Ibstrupvænget 16 **G** ☎GE 5221
— Eyolf Litograf Sophus Bauditz Vej 1 **Ch**
— M Overlærer Kirkev. 21 **Ch** ☎OR 3926 u
— Johs. fhv. Postkontr. Strandv. 86 **H** ☎HE 5444
— A B R Vejassist. Mosegrdsv. 140 **G** ☎SØ 4117
Herning Paul Prokurist Baunegaardsvej 89 **H** ☎ **HE 1969**
Hernov Frank Journalist Skjoldagerv. 26 **G** ☎**GE 1947**
Hernvig Einer Glarmester Strandparksv. 20 **H** ☎HE 5058
Herp H Repræs. Elvindsvej 1 Ch ☎ **OR 4386**
Herschend Tom Gross. Jensløvsv. 16 **Ch** ☎OR 8427
— S Ingeniør Løvspringsv. 1 A **Ch** ☎OR 7941 y
Hersing Viggo V Direktør Strandvej 227 **Ch** ☎ **HE 32**
Herskind Preben Civiling. Nymose Huse 58 **G** ☎GE 5091
— **Inger Fru Ordrupv. 69 Ch** ☎**OR 5779 v**
— O Fru Kaas Allé 29 **H** ☎**HE 4381**
— Jenny Frk. Jægersborg Allé 178 **G**
— H Overassist. Kildeskovsv. 58 A **G** ☎GE 6680
Hersting S Enkefru Høyrups Allé 4 **H** ☎HE 967 u
Hertel Vald. Ingeniør Folevænget 20 Ch ☎**OR 4164**
Hertel-Wulff H Salgschef Fortunv. 74 **Ch** ☎OR 8121
Hertoft Nelly Dameskræderinde Fru Brannersvej 17 Ch ☎ **OR 7387**
— **Axel Formd. Brannersvej 17 Ch** ☎ **OR 7387**
— Inge Fru Jægersborg Allé 33 **Ch**
— **J Sekretær Jægersborg Allé 33 Ch** ☎**OR 7073**
Hertvig E Fru Hambros Allé 3 **H** ☎**HE 5883**
Hertz Henn. Boghdlr. Gentofteg. 93 **G** ☎GE 6913
— A N Civiling. Rontoftev. 33 **Søbg** ☎SØ 5853
— **Axel Civiling. Henrik Hertz Vej 13 Ch** ☎ **OR 5213**
— Bent Direktør Smakkegrdsv. 135 **G** ☎GE 546
— Finn Direktør Adolphsv. 29 A **G** ☎GE 6360
— Helga Fru Margrethev. 1 **H**
— Julie Fru Almindingen 50 **Søbg** ☎SØ 7487
— **Martha Fru Frederikkevej 23 H** ☎ **HE 4564**
— **V Fru Ordrupvej 147 Ch** ☎ **OR 4776**
— **Fanny Frk. Strandvej 108 H** ☎ **HE 797 y**
— Gunnar Overlærer Slotsv. 35 **Ch** ☎OR 3151
— C O Prokurist Exnersv. 40 **Kl** ☎OR 8909
— H A Salgschef Strandv. 142 **H** ☎HE 5232
— Orla Slagterm. Kløckersv. 3 A **G** ☎GE 3175
— J M Statsadvokat Vasehøjvej 13 **Ch** ☎OR 7312
— Grethe Sygeplejerske Frk. Annettev. 3 A **Ch** ☎OR 1731 x
— **E Vandbygningsdirektør Vældegaardsvej 47 G** ☎ **GE 1825**
— Ole Vekselerer Adolphsv. 29 B **G** ☎GE 741
— Paul Vognmd. Ewaldsbakken 27 **H** ☎GE 5049
Hertzsprung Vald. Købmand Strandvej 244 Ch ☎**OR 5258**
— — **Bolig: Strandvej 242 Ch**
Hertzum Poul Direktør Kratvænget 10 **Ch** ☎**OR 5241**
Herum E Fru Hellerupv. 84 **H** ☎HE 6959
— **E Tilskærerskole Strandvej 183 H** ☎**HE 988**
Herz Anni Fru Ny Ordrup Sideallé 7 **Ch** ☎OR 7358
Hess Edith Fru Ordrupv. 70 A **Ch**
— Hertha Fru Clarasv. 1 C Ch ☎OR 5613
— **Hertha Fru Emiliekildev. 45 Kl** ☎**OR 3154 x**
— Ph. Opsynsmd. Stolpegrdsv. 24 **G** ☎GE 5361
Hess-Petersen Hj. LIISagf. Baunegrdsv. 76 **H** ☎HE 4065
Hesse Poul Distriktschef Anemonevej 32 **G** ☎**GE 2536**
— Ole Forr.fører Jægersborg Allé 176 **G** ☎GE 2367
— Axel Gross. Ordrup Jagtv. 9 **Ch** ☎OR 7237
— Jørgen Repræs. Hyldegrdsv. 34 A **Ch** ☎**OR 7641**
Hessel I O Kørselsmester Lyngbyvej 463 **G G** ☎**GE 4512**
Hessel Viggo Pensionist Ordrupv. 76 **Ch** ☎**OR 2774 y**
Hesselberg E pens. Artillerim. Hulkærvej 6 **Søbg** ☎ **SØ 1401**
— J Ingeniør Lyngbyv. 430 **G** ☎GE 6196
— O Kriminalbetj. Ordrupv. 143 B **Ch** ☎OR 3514
Hesselbo Gunnar Kontorchef Bengtasvej 12 **H** ☎ **HE 6624**
Hesselund Ellen Fru Smakkegaardsvej 169 **G** ☎ **GE 3915**
— Jonna Fru Høyrups Allé 8 B **H** ☎HE 4383
Hessner Børge Disponent Jensløvs Tværv. 14 **Ch** ☎OR 8152
— H H Hovedbogholder Tværbommen 53 **G** ☎GE 2950
Hestbech E Arbmd. Grøntoften 1 Søborg
— Tage Direktør Tranegrdsv. 4 **H** ☎HE 6715
Hestetransporten Ordrup Jagtvej 201 Ch ☎ **OR 4869**
Hetland A Basse Prokurist Dæmringsvej 9 H
— Elna Sygepl. Frk. Ingeborgv. 33 **H** ☎HE 2432
Heller T Disponent Sassvej 8 **G** ☎**GE 3867**
Hetting A M Maskinm. Vangedevej 149 Søborg
Heuser Charlotte Fru Tjørnekrogen 7 G ☎ **GE 1145**
— Helga Fru Ellebakken 19 **H**
— Helga Fysioterapeut Onsgrdsv. 11 **H** ☎HE 7267
— E Kunsthdlr. Onsgaardsvej 11 **H** ☎HE 7267
Hey Dagmar Fru Ridebanev. 34 **G** ☎GE 2949 x
— **Johanne Fru Vandrevej 17 H** ☎ **HE 3476**
— **Nanna Fru Jægersborg Allé 9 Ch** ☎**OR 3397**
— Ebbe Gross. Hvilev. 20 **H** ☎HE 6323
Heye Ole Gross. Ahlmanns Allé 28 **H** ☎HE 1533
Heyman Arne Ejendomsmægler Almevej 11 **H** ☎ **HE 4091**
— Aage Gross. Almev. 11 **H**

RINGE- OG TELEFONANLÆG - Kemp & Lauritzen - Tlf. OR 700

Heymann Fritz Gross. Blidahpark 34 **H** ☎HE 2645
Hiesiger Käthe Fru Strandv. 140 A **H** ☎HE 585
Higgins L Repræs. Phistersv. 1 **H** ☎HE 6120
H. I. K. Boldklubben, se Hellerup Idræts Klub
Hildebrandt Ralph Forind. Vangedev. 114 A **G** ☎SØ 3051
— A Fru Egebjerg Allé 18 **H** ☎HE 5067
— Ella Fru Jensløvs Tværv. 13 **Ch** ☎OR 390 y
Hildeshein Torben Ingeniør Agertoften 12 **G** ☎GE 7406
Hildested Einer Hovedkass. Clarasv. 2 **Ch** ☎OR 5621
— Mogens Overass. Holmegrdsv. 1 C **Ch** ☎OR 3187
Hildingsen Inge Assist. Lyngbyv. 339 A **G** ☎GE 2024 u
Hildorf K Bankfuldm. Søgrdsv. 2 A **G**
— W Kontorchef Sofievej 25 **H**
Hilge Ove Skræderm. Ordrupv. 107 **Ch**
— Th. Skræderm. Kirsten Piils Vej 16 **Ch** ☎OR 1452
Hilker A Fru Hellerupv. 73 **H** ☎HE 5463
— Georg Murer Duntzfelts Allé 3 **H** ☎HE 5350
— Georg LRSagfører Hyldegrdsv. 37 **Ch** ☎OR 1111
Hill-Madsen C Direktør Tuborgv. 79 **H** ☎HE 8007
Hille H Direktør Emiliekildev. 2 **Kl** ☎OR 6947
Hillebert Bernh. Bagerm. Ordrupvej 62 Ch ☎ **OR 6116**
Hillemann-Jensen J L Arbejdsmd. Ord. Jagtv. 8 B **Ch**
Hillestrøm Børge Arbejdsmd. Vangedevej 32 L **G**
— **Karl Arbejdsmd. Søndersøvej 33 A G**
Hilligsøe Otto Assurandør Søgrdsv. 4 A **G** ☎GE 3580
Hilmand Bent Direktør Jægersborg Allé 124 **Ch** ☎OR 2611
— K Fru Lysagerv. 8 **Ch** ☎OR 8500
Hillmann Em. Anlægsgartn. Ermelundsv. 128 **G** ☎ **GE 3741**
— **E J Gartner Soløsevej 4 G** ☎ **GE 1860**
— E Rulleforr. Soløsev. 4 **G** ☎GE 1860
Hilmer Marie Fru Ordr. Jagtv. 79 **Ch** ☎OR 5540
— Povl Hovedkasserer Skovgrdsv. 5 **Ch** ☎OR 1169
Hilming Frode Tandlæge Vitus Berings Allé 6 Kl ☎ **OR 7570**
Hilsted Einar Sparekassebest. Pr. Alexandrines Allé 12 Ch ☎**OR 5094**
Hilstrøm Jørgen Assist. Dalstroget 171 **Søbg** ☎SØ 7633
Hilstrøm Erik Smed Sognev. 53 G
Hilton Ella Fru Brodersens Allé 6 **H** ☎HE 2176

Hinche K Fru Baunegrdsv. 6 A **G**
Hinscheldey H H Faktor Slettev. 18 **G** ☎SØ 5918
Hindhede Jens Civiling. **Parkovv. 65 G** ☎**GE 4745**
— K Civiling. Berlingsbakke 20 **Ch** ☎OR 929
Hinding Cai Direktør Skovholmv. 17 **Ch** ☎OR 179
— Marg. Fru Margrethev. 18 **H** ☎HE 1217
— O R Kontorassist. Wiehesv. 9 **H** ☎**HE 116**
Hindkjær V Damefrisør Folevænget 7 **Ch** ☎OR 8621
— E Smedem. Norasv. 26 **Ch** ☎OR 7082
Hindsberg Kristian Juvelerer Kirkev. 9 **Ch** ☎OR 312
— P Repræs. Hyldegrdsv. 40 B **Ch** ☎OR 1038
Hindsbo A Farvehandel Ordrupv. 46 A **Ch** ☎OR 4550
— — — Bopæl: Løvspringsvej 1 D **Ch** ☎OR 4510
— **H Farvehandel Lyngbyv. 311 H** ☎**GE 3255**
— — — **Bopæl: Sønderengen 57 Søbg** ☎ **SØ 4059**
Hindsgaul Børge Gross. Bernstorffsv. 11 H ☎**HE 6014**
Hinné Fr. Overing. Kyhnsv. 3 **Kl** ☎OR 8822
Hinrichsen S Chr. Maskinkommandør Munkegrdsvej 19 **Søbg** ☎SØ 1923
— K Overinspektør Bernstorffsv. 242 **Ch** ☎OR 2039
— H Translatør Clarasv. 4 **Ch** ☎OR 6096
Hinsch C Ingeniør Broholms Allé 26 Ch
Hinsch Axel Johs. Trykker Ellemosev. 23 **H** ☎GE 1609
Hinstrup Helga Frue (Parfumerie la Gloire) Strandvej 175 H ☎ **HE 2273**
— — — Bopæl: Blidahpark 9 **H** ☎HE 5768 u
Hintz P O Kasserer Nymosev. 20 **G** ☎SØ 2198
Hintz Viggo Murer Merianv. 13 **H**
Hintze Helga Fru Høeghsmindeparken 15 **H** ☎HE 3987
— P Købmd. Rakelsv. 2 **H**

Hiort J Fru Duntzfelts Allé 16 H ☎**HE 177 u**
— Fl. Gross. Trunnevangen 9 **Ch** ☎OR 460
Hirsbro S M R Arkitekt Rådhusv. 32 **Ch** ☎OR 846
Hirschsprung Asger M Direktør Ordrupv. 2 **Ch** ☎ **OR 1505**
— H Forlagsboghdlr Slotv. 27 **Ch** ☎OR 7722
— **Gunver** Frk. Ordrupv. 35 A **Ch** ☎**OR 7415**
— & Sønners Udsalg Strandv. 183 **H** ☎HE 3765
Hirschsprung's Udsalg ved J Rosenbaum Jægersborg Allé 23 Ch ☎ **OR 717**
Hirslund N Gross. Klampenborgv. 32 Ch ☎ **OR 1082**
Hirth P Civiling. Fragariavej 8 H ☎ **HE 3463**
Hjul R Inspektør Gentofteg. 56 A **G** ☎GE 910
Hjalsted Sv. A Kørselschef Maglevænget 18 **Ch** ☎ **HE 2980**
Hjarde W Civiling. Ridebanevang 38 **G** ☎**GE 5131**
Hjartved J A Kontorchef Krøyersv. 4 **Kl** ☎OR 8706
Hjejle Bernt HRSagf. Valeurvej 5 **H** ☎HE 5864
— **Enevold Lektør Resedavej 41 G** ☎ **GE 3621**
Hjelm Carl Akkvisitionschef Lundeskovsv. 8 **H** ☎HE 5703
— A E Enkefru Sømarksv. 26 **H**
— K Kontorchef Fortunv. 55 **Ch** ☎OR 5176
Hjelme A Fru Grants Allé 22 **H** ☎SØ 744
Hjelmer Ellen Enkefru Hagens Allé 18 H ☎ **HE 3054**
— H Fru Lyngbyv. 286 **H** ☎GE
— C & J Frkn. Broholms Allé 12 B **Ch** ☎OR 2475
— Hilma Komm.lærerinde Ll. Strandv. 18 F **H** ☎HE 3054
Hjelmslev L Professor Ordruphøjvej 40 Ch ☎ **OR 5855**
Hjelmsø A Fru Ellegaardsvej 59 **G**
— P Maskinarb. Esthersv. 43 **H** ☎HE 2511 x
Hjemmebageriet Baunegrdsvej 5 G ☎**GE 848**
Hjerl-Hansen M Kunsthdlr. Sofievej 31 H ☎ **HE 1421**
— **Børge Præst ved Messiaskirken Esperance Allé 8 Ch** ☎**HE 5203**
Hjermind-Petersen H Komm.lærer Ellehøj 12 H ☎HE 295
Hjernøe Bodil Bibliotekar Frøbakken 13 **Søbg** ☎SØ 8361
Hjerpsted H G Civiling. Klampenborgvej 15 Kl ☎ **OR 2167**
Hjerrild Else Fru Stolpehøj 74 **G** ☎GE 951 v
Hjersing Knud Fuldm. Charlottenlundv. 2 C **H** ☎HE 1077
Hjersing J J E fhv. Postmester Kollegihaven 19 Ch ☎ **OR 4824 x**
Hjerting Kn. Arkitekt Smakkegrdsv. 1 K **G** ☎GE 6585
— O Fru Ordrup Jagtvej 6 A **Ch** ☎OR 3435
— C Smed Hellerupv. 4 **H**
— S Snedkerm. Brønlunds Allé 34 **H**
Hjort Jørgen Civiling. Bøgev. 8 **H** ☎**HE 845**
— M Civiling. Kaas Allé 19 **H** ☎**HE 5643**
— **Else Hennings Fodpleje Fru Ryvangs Allé 92 H** ☎HE 2839
— Ingeb. Sonne Fru Torkel Badens Vej 16 **H** ☎HE 4282
— Emil Husejer Ryvangs Allé 92 **H** ☎HE 1790
— I S Frk. Ordrupv. 47 B **Ch** ☎OR 865
— G H Læge Stigaardsv. 20 **H** ☎**HE 915**
— Emil Sagfører cand. jur. Holmegrdsv. 18 **Ch** ☎OR 573
— Hans Skibsprov. Teglværksbakken 28 **H** ☎GE 3338
Hjort-Andersen H Slagterm. Gentofteg. 33 **G** ☎GE 3
— — **Bopæl: Indelukket 13 H** ☎ **HE 5908**
Hjort-Jensen S H Skomagerm. Søgrdsv. 1 **G**
Hjort-Petersen V Fouragehdlr. Ordrupv. 78 B **Ch** ☎OR 5142
Hjortborg I Rigsdagsbetj. Tværbommen 49 **G** ☎GE 4419 x

El-Motorreparation - Svend Holm's Eftf., Banevej 1 - Tlf. OR 2555 - 4755

Hjorth Gunnar Civiling. Ahlmanns Allé 7 H ☎ **HE 7285**
— Anne Fru Hjemmev. 34 **Søbg**
— Elisa Fru Smakkegrdsv. 74 G
— **Laura M Fru Bregnegrdsv. 11 Ch** ☎HE 5243
— Kjell Gravemester Snogegrdsv. 8 F G
— Sv. E Blach Isenkræmmer Lyngbyv. 413 **G** ☎GE 5436
— A Kontorchef Fru Blidahpark 34 **H** ☎**HE** 6180
— Enoch Kontorchef Bjergtoften 3 G ☎GE 1483
Hjorth-Jensen Erik Gross. Plantagev. 72 **G** ☎GE 1267
— Paul Repræs. Vangedev. 224 A **Søbg** ☎SØ 7884
Hjorth-Madsen J Fuldm. Skovgrdsv. 28 Ch ☎OR 6844
Hjortkjær P Direktør Markvangen 17 **G** ☎GE 5451
Hjortsø A P Civiling. Høyrups Allé 13 **H** ☎HE 1563
— Poul Civiling. Iløstv. 26 **Ch** ☎OR 343
Hjorts A Fru Ellegaardsvej 27 G ☎ **GE 4910**
Hjul C J H Kasserer Trunnevangen 9 Ch ☎ **OR 5244**
Hjuler E Fru Lyngbyv. 303 B **H** ☎GE 1353
— Axel LRSagfører **Fabritius Allé 18 Kl** ☎**OR** 1411
— Georg Skræderm. Smakkegrdsv. 22 **G** ☎GE 2904
»Hjørnet« Bageri Sognevej 53 G ☎ **GE 3885**
Hjørngaard C Ekspeditionssekr. Enighedsvej 16 A Ch
Hock Karen Fru Ellehøj 14 **H** ☎HE 1750
Hoder Erik Direktør Rådhusv. 24 Ch
— Erik Prokurist Ord. Jagtv. 159 **Ch** ☎OR 4917
Hoe-Hansen Willy Murerm. Kirsten Piils Vej 8 Ch ☎OR 3075
— **E Regnskabschef Gersonsv. 75 H** ☎**HE** 7180
Hoeck Gudrun Fru Ordrupv. 24 **Ch** ☎OR 7786
Hoedholt C O Yogalærer Ejgrdsv. 36 **Ch** ☎OR 3334
Hoelstad A Repræs. Callisensv. 12 **H** ☎HE 4594 v
Hoff P E Ernst Arkitekt Heilsmindev. 7 Ch ☎OR 4332
— **Ragnhild Børnehaveleder Svanemøllevej 116 H** ☎ **HE 3385**
— **Martha Enkefrue Rygaards Allé 8 H** ☎ **HE 3457** v
— Ragnhild Forstander Kildegrdsv. 27 **H** ☎HE 7842
— Marie Frk. Tranegrdsv. 69 **H** ☎HE 3952 x
— **Ove Ingeniør Ahlmanns Allé 7 H** ☎ **HE 1289**
— Anna Lærerinde Blidahpark 42 **H** ☎HE 5839 y
— Arne Museumsinspekt. Skrænten 8 **G** ☎GE 42
— Ove Professor Soløsev. 10 A **G** ☎GE 995
— Troels Sekr. Høeghsmindev. 59 G ☎GE 2126
Hoff-Hansen R Fru Sundvænget 87 H ☎**HE 4066**
Hoffeldt F Fotograf Dyrehavev. 19 **Kl** ☎**OR** 211
Hoffenblad-Hansen J Prokurist Smakkegrdsv. 127 G ☎GE 7257
Hoffgaard C Direktør Klampenborgvej 17 Kl ☎ **OR 4697**
Hoffgaard S Vekselerer Gersonsv. 73 H ☎HE 5312
Hofman E Friis Bankbest. Ord. Jagtv. 173 **Ch** ☎OR 1577
Hoffman Gerda Fru Frisersv. 6 A **Ch** ☎OR 3249 x
Hoffmann A C Apoteker Vasahøjv. 14 **Ch** ☎OR 3021
— H Bankdir. Lundely 10 **H** ☎HE 7882
— E Friis Bankprokurist Ordrup Jagtv. 173 **Ch** ☎OR 4961 x
— A K Chauffør **Snogegaardsvej 6 G**
— Carl Chauffør Dalstrøget 157 **Søbg** ☎SØ 8023
— **H Civiling. Ordrupv. 53 A Ch** ☎**OR 3105**
— I H Civiling. Ordrupgrdv. 5 **Ch** ☎OR 3088
— Chr. Fabrikant Hesselvang 21 **H** ☎HE 1847
— Johs. Fabrikant Slotsalléen 8 **Kl** ☎OR 137
— **N S Fabrikant Edelgave Allé 2 G** ☎ **GE 1849**
— Sv. Aa. Fabrikant Vangedev. 215 **Søbg** ☎SØ 5838
— **E M Fru Lyngbyvej 433 G**
— **H Frue Kildegrdsv. 14 A H** ☎HE 4868
— **Mette Fru Strandparksvej 18 H** ☎ **HE 5475**
— Einar Gross. Drachmannsv. 22 **Kl** ☎OR 1567
Hoffmann W Ingeniør Chr.holms Tværv. 1 **Kl** ☎OR 6523
— **A Malerm. Mylius Erichsens Allé 12 H** ☎ **HE 2429**
— **J Murerm. Margrethevej 19 H** ☎ **HE 4216**
— L Snedkerm. Godhavnsvej 9 **H** ☎ **SØ** 3300
— Oscar Urmager Kornv. 5 **Ch** ☎OR 9096
Hoffmann-Petersen B Bankfuldm. Baunegrdsvej 2 G ☎GE 3879 x
Hoffmeier E Direktør **Søbredden 6 G** ☎**GE 4728**
Hoffmeyer A Fru Skovholmv. 5 **Ch** ☎OR 4410
— H Fru Banev. 1 **Ch** ☎OR 2524
— Henr. LRSagf. Jægersborg Allé 215 **G** ☎GE 6345
— J LRSagfører Herthav. 20 **Ch** ☎OR 7540
— Ragnh. Overassist. Ordrup Jagtv. 173 **Ch** ☎OR 3310
— Erling Overbibliotekar Henn. Boyesens Vej 5 G
— Henr. Overlæge Ermelundsv. 44 G ☎GE 6511
Hoiland V Repræs. Dyssegrdsv. 38 **Søbg** ☎SØ 638
Hofman-Bang G Civilingeniør Stigrdsv. 16 **H** ☎HE 5305
Hofmann Harriet Holck Fru Ll. Strandv. 32 **H** ☎HE 8348
Hogild Nelly Billedhugger Frk. Stenagervej 17 H ☎ **GE 1749**
Hohlenbergs Minde Børnehjem Hellerupvej 50 H ☎HE 270
Hohn M fh. Sygepl. Frk. Vangedev. 42 G ☎GE 2978 u
Hoilund B Sagf. Rebekkav. 59 **H**
Holbech Ellen Fru Adolphsv. 66 G ☎GE 3197
— **Ingeborg Fru Strandv. 38 H** ☎**RY 1848** x
— Kethua Fru Ved Renden 45 **Søbg** ☎SØ 1768
— **V Maskinchef Fruevej 48 Søbg**
Holbek R Fru Ibstrupvænget 16 G ☎GE 4308
Holbøk Carl Tobakshdlr. Strandvej 188 B H ☎ **HE 1667**
Holberg C K Kaptajn Damgaardsvej 31 Kl ☎ **OR 4165**
Holbo J T Boghandler Strandvej 228 A **Ch** ☎OR 5723
Holbroe Chr. Ingeniør Skovagervej 8 Ch ☎ OR 2051
Holbæk Sv. A Direktør Ole Olsens Allé 12 **H** ☎ **HE 4883**
Holbækker Fr. Blikkenslagerm. Strandvej 181 H ☎ **HE 226 Bopæl: C V E Knuthsvej 26 H** ☎ **HE 1612**
— Olga Frk. Hellerupvej 15 **H**
— Ernst Gas- & Vandm. C V E Knuths Vej 26 **H**
Holbøll B Enkefru Rådhusvej 11 Ch ☎OR 3204 x
— **Grethe Fru Heslegaardsvej 3 H** ☎ **HE 740**
— **K M Fru Ordrupvej 112 A Ch** ☎ **OR 1971**
— Rigmor Fru Hyldegrds Tværv. 10 A **Ch** ☎OR 5205
— **K J A Overlærer Merianvej 25 H** ☎**GE 1930**
— C Overpolitibetj. Ordrupv. 98 D **Ch** ☎OR 7792
— Bengt Sekr. Jomsborgv. 21 **H** ☎HE 4520
Holch G & I Frkn. Prs. Alexandrines Allé 18 Ch ☎ **OR 5420**
Holck Curt E Assist: Sauntesv. 7 G ☎GE 6492
— E Depotforv. Violv. 7 G ☎GE 1982
— Poul Ingeniør Værkmester Strandv. 46 A **H** ☎HE 3557
— W Ingeniør Hyldegrdsv. 58 **Ch** ☎OR 2974 x
— E von Oberstløjtn. Kirkev. 31 **Ch** ☎OR 199
— Alfr. Spediter Ibstrupvænget 12 G
— Wm. Redaktør Kirsten Piilsv. 6 **Ch** ☎OR 5322
— Victor Regnskabschef Strandv. 161 **H** ☎HE 2552
Holdensen C Fru Callisensv. 8 **H** ☎HE 6294 y
Holding Leif Civiløkonom Blidahpark 36 **H** ☎HE 1363
Holdt Niels Snedkerm. Bernstorffsv. 83 H ☎ HE 7413
Holgersen E Damsboe Fru Dalstrøget 175 **Søbg**
— **Jenny Fru Søgrdsvej 6 A G** ☎**GE 5064**
— **M Fru Godhavnsvej 4 Søbg** ☎ **SØ 1161**
— Helge H Inspektør Morgenv. 16 **H** ☎HE 3364
— **Ch Kontorchef cand. jur. Teglgaardsvej 46 Ch** ☎ OR 2606

ISENKRAM - Johs. Tofte, Jægersborg Alle 23 - Tlf. OR 369-3229

Holgersen Hans Mekaniker Skrænten 16 G
— Rud. Mekaniker Vangedev. 232 **Søbg** ☎SØ 2562
— **J K fhv. Restauratør Rådhusvej 18 Ch**
— **Henry Skomagerm. Bøgehøj 17 H ☎ HE 4079**
— **E Damsbo Sporvejsfunkt. Sundvej 22 H ☎ HE 3234 u**

Holiday Manufakturhdl. Strandv. 213 H ☎HE 8385
Holk Aa. Direktør Ewaldsbakken 3 H ☎GE 458
Holkenfeldt K Reklamechef Jægersborg Allé 213 G ☎GE 3777

Holle Fritz Direktør Skovv. 20 **Ch** ☎OR 5357
Hollensted P Specialarb. Vangedev. 236 **Søbg**
Holler H A Bogholder Elvindsvej 15 Ch ☎ OR 986
Hollerlis H Direktør Enighedsvej 16 Ch ☎ OR 6652

Hollesen E L Fabrikant C L Ibsens Vej 16 G ☎GE 3818
— Finn Fabrikant Frændev. 11 A **Søbg** ☎SØ 7657
— Preben Fabrikant Sønderengen 11 **Søbg** ☎SØ 6150
— H Fabrikejer Gjørlingsv. 11 **H** ☎HE 209
— Anna Fru Ll. Strandv. 10 B **H** ☎HE 7149 x
— **Nina Fru Baunegrdsv. 79 G ☎HE 1570**
— Erik Kaptn. Ordrupv. 143 A **Ch** ☎OR 540
— H H Prokurist Skovehoved Terrasse 7 **Ch** ☎OR 472
Holleufer G Eksp. Stolpehøj 44 G
— **Aase Fru Blidahpark 40 H ☎HE 8253**
— M Fru Ordrupv. 169 **Ch** ☎OR 3796
— **Carl Stationsbetj. Lyngbyvej 453 G**
Hollnagel A Overlærer Løbenborg Allé 3 G ☎GE 5988 ☎GE 5988

Holly-Hair Damefrisør Salon Ordrupv. 78 B **Ch** ☎OR 9272

Hollænder Børge Købmd. Lyngbyv. 224 H ☎HE 67
— J Underdirektør Hovmarksv. 61 Ch ☎OR 4223
Holm Karl Afd.chef Ordrupvej 25 Ch ☎OR 7470
— Carl Erik Afd.leder Sønderdalen 33 **Søbg** ☎SØ 7138
— Carl Arbejdsmd. Stolpegrdsv. 104 A **G**
— Mads Arbejdsmd. Snogegrdsv. 73 G ☎SØ 8215
— Oluf Arbejdsmd. Brogrdsv. 34 G
— Sv. Arbejdsmd. Gudrunsv. 18 Ch
— Frantz Arkitekt Smakkegrdsv. 1 Q G ☎GE 380
— Vera Arkitekt A N Hansens Allé 3 H ☎HE 7580
— **Gudrun Assist. Ordrupvej 126 Ch ☎ OR 4144 u**
— **Kaj Assist. Tranegaardsvej 80 H ☎ HE 4821**
— **P H Bankass. Jægersborg Allé 48 A Ch ☎ OR 3466 x**
— H R Bureauchef Jægersborg Allé 6 **Ch** ☎OR 2345
— S W Chauffør Jægervangen 19 G
— Ernst R Civiling. A N Hansens Allé 3 **H** ☎HE 7585
— G Civiling. Sønderdalen 33 **Søbg** ☎SØ 7748
— Carl A Direktør Parkovv. 21 G ☎GE 6491
— **Chr.** Direktør Slotsalléen 1 **Kl** ☎OR 8499
— Georg Direktør Ll. Strandv. 5 **H** ☎HE 1385
— H Direktør Forårsv. 32 **Ch** ☎OR 1579
— Otto Direktør Holmegrdsv. 27 **Ch** ☎OR 5321
— **Ove Direktør Prs. Alexandrines Allé 16 Ch** ☎OR 5535
— **Sv. Aa. Direktør Maltegrdsv. 18 G ☎GE 2600**
— Theodor Direktør Adolphsv. 28 A G ☎GE 3058
— Henn. Disponent Dalstrøget 137 **Søbg** ☎SØ 6257 x
— M P Disponent Jægersborgallé 229 G ☎GE 3329 v
— Kaj Eksped. Ordrupv. 87 **Ch**
— **H Eksp.sekr. Garderhøjvej 9 G ☎GE 2039**
— **'s Sv. Eftf. Elektroinstall. Banevej 1 Ch ☎ OR 2555 & 4755**
— **Carl Fabrikant Broholms Allé 14 Ch ☎OR 6689**
— Mogens Fabrikant Løvspringsv. 2 B **Ch** ☎OR 9250
— **Sven Fabrikant Ahlmanns Allé 27 H ☎hem.**
— **W Fabrikant Violvej 26 A G ☎ GE 3303**
— **Hakon Forfatter Bernstorffsvej 148 H** ☎HE 1359

Holm H Chr. Forretn.fører Hyldegrds Tværvej 8 A **Ch** ☎OR 4427
— Hugo Fotohdlr. Clarasv. 2 **Ch** ☎OR 4422
— **A Fru Jensløvs Tværvej 4 Ch ☎ OR 6226**
— Alma Fru Fuglegrdsvej 10 **G** ☎GE 579
— **Anna Fru Snogegrdsv. 6 G**
— Annelise Fru Hvidørev. 87 **Kl** ☎OR 5937
— Annelise Fru Vangdev. 230 A **Søbg**
— Ebba Frue Ll. Strandvej 18 C **H** ☎HE 6012 y
— **Freddie Fru Høeghsmindeparken 8 H ☎ HE 3662**
— Karen Fru Herthav. 1 B **Ch** ☎OR 3891
— Käthie Fru Ibstrupvænget 5 G ☎GE 5061
— **Lilly Fru Hesselvang 7 H ☎ HE 3581**
— **Lydia Frue Teglværksbakken 15 H**
— Marie Fru Lyngbyv. 343 B G ☎GE 6624
— **Pauline Fru Hvidørev. 33 Kl** ☎OR 1327
— **Erna Frk. Strandvej 108 H**
— Ebbe Fuldm. Teglværksbakken 12 H ☎GE 3923
— Ole Fuldm. Hovmarksv 17 **Ch** ☎OR 8975
— Soffi Fuldm. Frk. Ibstrupvænget 9 G ☎GE 2516
— Gunnar Gross. Krøyersv. 25 **Kl**
— K V Gross. Skjoldgrdsv. 7 **Ch** ☎OR 336
— M C Gross. Broholms Allé 20 **Ch** ☎OR 1737
— Mary Gross. Fru Jægersborg Allé 17 **Ch** ☎OR 1034
— S A Gross. Fortunv. 1 Ch ☎OR 9545
— **A M Guldsmed Julie Sødringsvej 1 Ch ☎ HE 4144**
— Viggo Havneass. Ellegrdsv. 78 G ☎SØ 4277 v
— F Herreekviperingshandler Engmosev. 6 **Ch** ☎OR 1039
— Chr. Ingeniør Ordrupv. 78 B Ch ☎OR 8725
— H K Ingeniør Mosehøjv. 8 **Ch** ☎OR 340
— Henry J Ingeniør Kildegrdsv. 17 **H** ☎HE 4368
— Paul G Ingeniør Gjntoftegade 54 A G ☎GE 1102
— Preben Kommandørkapt. Rosenstandsv. 17 A **Ch** ☎OR 4909
— Lars Komm.lærer Frændev. 36 **Søbg** ☎SØ 5691
— **J Konsulent Ordrupv. 75 Ch ☎OR 145**
— Fr. B Kontorchef Svejgrdsv. 4 **H** ☎HE 1223 u
— **Frode Kontorchef Mosebuen 66 G ☎SØ 2017**
— **G H Kontorchef Krøyersv. 8 Kl ☎OR 4888**
— **Ingrid Kontorchef Mitchellsstr. 20 G**
— Oscar Kordegn Carl Baggrs Allé 14 **Ch** ☎OR 2642
— E Høgsbro Landbrugskand. Ordrupv. 66 Ch ☎OR 8942
— C H LRSagf. Skovmosev. 2 G ☎GE 7353
— **Erik LRSagfører Enighedsvej 6 E Ch** ☎OR 4380
— **Hans B LRSagfører Høeghsmindev. 51 G ☎GE 1234**
— I P LRSagf. Duntzfelts Allé 16 **H** ☎HE 7320
— **Holg. E Læge Ahlmanns Allé 20 H ☎HE 2235**
— **Sigr. Læge Fru Indelukket 47 H ☎HE 1924**
— **H Lærer Ærenprisv. 6 G ☎GE 5212**
— **J Maler Skovgrdsvej 13 Ch**
— **Darja Massøse Ahlmannsallé 13 H ☎ HE 5474**
— **Aage Murerm. Schioldansv. 6 Ch ☎OR 738**
— Axel Murerm. Onsgrdsv. 37 **H ☎HE 1291**
— Harry Murerm. Lyngbyv. 347 A **G ☎GE 2641**
— Tage Murerm. Sognev. 45 G ☎GE 193
— V Oberstløjtn. Enighedsv. 6 D **Ch** ☎OR 5004
— Anders Overass. Ordrupv. 177 **Ch**
— **Tage Overassist. Dyrehavevej 9 Kl ☎ OR 4978 u**
— **S Overingeniør Solbakkevej 46 G ☎ GE 5428**
— J Overlærer Frk. Mylius Erichsens Allé 34 **Søbg** ☎SØ 2211
— **J M ORSagf. Søbakken 28 Ch ☎ OR 871**
— Poul E Prokurist Langengen 7 **Søbg** ☎SØ 7813
— **Robert Pensionist Fruevej 47 Søbg ☎ SØ 1308**
— Steffen Prokurist Rypev. 17 **H** ☎HE 8251
— Thork. J Prokurist Bernstorffsv. 102 **H** ☎HE 5849
— B W Reklamekonsulent Blidahpark 38 **H** ☎HE 3077
— M Reklamekonsulent Exnersv. 11 A Kl ☎OR 6722

H. F. AAGAARD A/s ~ Kul ~ Koks ~ Olie ~ Lindegaardsvej 52, OR *2430

Holm Arn. Repræs. Plantev. 21 **Søbg** ☎SØ 5212
— Frands Repræs. Kildegrdsv 16 B **H** ☎HE8284
— P J Repræs. Ordrupdalsv. 25 **Ch** ☎OR 3359
— **Aage statsaut. Revisor Høeghsmindevej 81 G** ☎ **GE 1818**
— Fr. Revisor Holck Winterfeldts Allé 9 **H** ☎HE 8216
— Gunnar Revisor Annasv. 8 **H** ☎HE 8135
— E Henning Sekr. Jomsborgv. 29 **H** ☎HE 8810
— Kirsten Sekr. Jomsborgv. 41 **H**
— L A Skibsfører Ellinorsv. 42 **Ch** ☎OR 3541
— L A Skibsfører Strandv. 108 **H** ☎HE 797 x
— Chr. Skotøjsfabrik Hellerupv. 54 **H** ☎HE 7160
— Henn. stud. jur. Ordrupv. 173 **Ch**
— Anne Sygeplejerske Kildeskovsv. 27 **G**
— Sofie Sygepl. Lyngbyv. 341 A **G** ☎GE 5781 v
— **Ejler Tandlæge Strandvej 215 H** ☎**HE** 5526
— Laur. Tankbest. Plantev. 45 **Søbg** ☎ SØ 3301
— Harry Tegner Ved Bommen 9 A **G** ☎GE 2152
— Willy Tjener Stolpehøj 114 **G**
— **Aage Trafikmesterassist. Dalsvinget 12 H** ☎ **GE 2315**
— **Einar Translatør kgl. aut. Kildegaardsvej 21 H** ☎ **HE 839 x**
— **H C kgl. Translatør Fragariavej 1 H** ☎**HE 4914**
— **H Bech Træner Herthavej 13 Ch**
— **Aage Vicekontorchef Fasanhaven 8 G** ☎GE 1053
— Minna Viceskoleinspektrice Carl Baggers Allé 14 **Ch** ☎OR 2642
— S Chr. Viktualiehdl. Jægersborg Allé 42 **Ch** ☎OR 3509
Holm-Christensen K Viceskoleinsp. Gentofteg. 56 A **G** ☎GE 3109
Holm-Hansen E Prokurist Lyngbyv. 438 **G** ☎GE 5702
Holm-Jørgensen J Kontorchef i Finansmin. Forårsv. 26 **Ch** ☎OR 147
Holm-Madsen O Mægler Ll. Strandv. 13 **H** ☎HE 869
Holm-Mogensen N Tobakshdl. Bancv. 1 **Ch** ☎OR 712
— — — Bolig: Kongeledet 21 **Ch** ☎OR 712
Holm-Nielsen K HRSagfører Smakkegrdsv. 40 G ☎ **GE 2185**
Holm-Petersen G Topograf Ellebækv. 28 G ☎GE 3765
Holmberg Johanne Fru Charlottenlundv. 2 C H ☎ **HE 6489 v**
— Johs. fh. Vognstyrer Esthersv. 43 **H** ☎HE 2511 u
Holmblad N E Direktør Fortunv. 22 **Ch** ☎OR 6610
— Birgitte Frk. Jægersborg Allé 215 **G** ☎GE 967
Holmbom Olga Fru Tranegrdsv. 66 H
Holmbom Aage Sporv.funkt. Tværbommen 59 **G**
Holme S Ingeniør Fortunv. 18 **Ch** ☎OR 93
— Jens Organist Svejgrdsv. 6 **H** ☎HE 5333
Holmegaard Ad. & Alfr. Jørgensen Instrumentmagere Carolinev. 12 **H** ☎HE 8548
Holmegaardens Bageri & Konditori Ordrupvej 42 Ch ☎OR 1649
— **Frugt-, Vin- og Konservesforr. Ordrupv. 40 Ch** ☎OR 5151
— **Kødudsalg Ordrupvej 40 Ch** ☎ **OR 591**
— **Smør- & Osteudsalg** Ordrupv. 38 **Ch** ☎OR 2542 & 2543
Holmehaven Parkanlæg Tværbommen 10 **G**
Holmelin Helge Repræs. Solbakkev. 33 **Ch** ☎OR 9424
Holmen Karl Toldkass. **Høeghsmindeparken 4 H** ☎ **HE 4373**
Holmer A Fru Holmegaardsvej 14 Ch ☎ **OR 2172**
— E Postbud Vangedev. 14 B **G** ☎GE 1399 v
— **Kai Præst Agavevej 3 H** ☎ **HE 6396**
— N G Trafikflyver Fennevangen 15 **G** ☎ hem.
Holmes-Nielsen O K Prokurist Hvidørev. 53 **Kl** ☎OR 5340
Holmgaard Ad. kirurg. Instrumentmager Røntoftevej 3 Søbg ☎ **SØ 1048**
Holmgreen B Hagen Ingeniør Ibstrupvænget 8 **G** ☎ **GE 2079 y**
Holmgreen-Olsen A LRSagf. Hartmannsv. 74 **Ch**
Holmgren M Direktør Gjørlingsv. 16 **H** ☎HE 7856
— Oda Fru Brogrdsv. 53 A **G** ☎GE 5288 u
Holmkjær W Direktør Sønderengen 80 **Søbg** ☎SØ 3550
Holmkvist O Bogbinder Strandv. 110 B **H**
Holmqvist Anna Fru Henningsens Allé 84 H ☎ **HE 1437**
Holmsen Rass Fru Sigridsv. 8 **H** ☎HE 8454
Holmsgaard Ole Repræs. Jensløvsv. 15 **Ch** ☎OR 9389
Holmsgaard I Skoleinspektør Skolebakken 16 G ☎GE 2017
Holmstav Anna Fru Jægervangen 31 **G**
Holmsted Henn. Arkitekt Hulkærv 2 **Søbg**
— B Maskinarb. Snogegrdv. 8 B **G**
v. **Holstein-Rathlou** H Godsejer Sølystparken 25 **Kl** ☎ hem.
Holmstrup E Gross. Rørsøvej 4 Ch ☎ **OR 2906**
— **Vilh. Guldsmedemester Prs. Valdemars Vej 23 G** ☎ **GE 4636**
— **G Fru Foraarsv. 1 Ch** ☎**OR 529**
Holmstrøm A Maskinpasser Dyssegaardsvej 89 Søbg ☎ **SØ 555**
— O Vognmd. Dyssegrdsv. 87 **Søbg** ☎SØ 555
Holst Aage Arkitekt Skovagerv. 7 **Ch** ☎OR 5001
— Eivor Arkitekt Fuglegrdsvænget 86 **G** ☎GE 7096
— Ole Arkitekt Bregnev. 28 **G** ☎GE 312
— Kn. Assist. Fuglegrdsvænget 64 **G** ☎GE 4559 y
— **M Bankdir. H A Clausens Vej 16 A G** ☎**GE 2327**
— O Bankfuldm. Søgrdsv. 26 A **G** ☎GE 817
— **W T S Buntmager Marievej 8 H** ☎ **HE 5041**
— Henning Civiling. Dagv. 9 **H** ☎HE 2575
— Ejnar Direktør Onsgrdsv. 33 **H** ☎HE 811
— Jørgen Disponent Hvidørev. 8 **Kl** ☎OR 8282
— Gunnar K Eksped. Ord. Jagtv. 58 **G** ☎OR 2855
— **V Enkefrue Ordrupvej 83 A Ch**
— Carla Fru Ordrupv. 48 A **Ch** ☎OR 1019
— Caroline Fru Ord. Jagtv. 167 **Ch** ☎OR 5007 y
— Cecilie Fru Gyldenlundsv. 1 B **Ch** ☎OR 3047
— **Elisab. Fru Blidahpark 36 H** ☎**HE 3044**
— Ellen H Fru Strandv. 324 **Kl** ☎OR 1214
— Gerda Fru Lindegrdsv. 45 B **Ch** ☎OR 6109
— Gunver Fru Skovv. 31 **G** ☎OR 4366
— Inger Fru Lyngbyv. 349 D **G** ☎GE 5067
— Ingrid Fru Plantev. 39 **Søbg** ☎SØ 5575
— Thyra Fru Jomsborgv. 41 **H** ☎HE 2216
— **Julie Frk. Soph. Bauditzvej 25 Ch** ☎ **OR 481**
— H H Ingeniør Skovgrdsv. 23 **Ch** ☎OR 2382
— Tove Kassererske Søgrdsv. 4 B **G**
— H P LRSagfører Ermelundsv. 67 **G** ☎GE 3737
— Olaf Chr. Lektor Skovgrdsv. 8 **Ch** ☎OR 6223
— Agnes Lærerinde Ordrup Jagtv. 157 **Ch**
— **Karen Lærerinde Høstvej 3 Ch** ☎ **OR 714**
— **C J Malerm. Frobakken 26 Søbg** ☎ **SØ 787**
— Aage Mekaniker Stolpehøj 55 **G**
— Sv. Mekaniker Mindev. 28 **G**
— **Sv. Overassist. Sønderdalen 38 Søbg** ☎**SØ 2363**
— Pension Trunnevangen 4 **Ch** ☎**OR 770**
Gæsterne ☎ **OR 35118**
— J J Professor Niels Andersens Vej 48 A **H** ☎GE 4726
— Erik Provisor Hellerupv. 43 A **H** ☎HE 8247
— Ove Repræs. Dalstrøget 147 **Søbg** ☎SØ 8058
— E Revisor Erichsensv. 3 **G** ☎GE 2019
— **E Rennenkamp Sygeplejerske Bøgehøj 36 H** ☎ **HE 6719**
— **Anna-Margrethe Sygegymnast. Frk. Høstvej 3 Ch** ☎ **OR 714**
— J Chr. Vognmd. Lyngbyvej 277 **H** ☎GE 1918
Holst-Beck I Repræs. Pr. Valdemars Vej 25 **G** ☎GE 5639

Særprægede Belysninger - Kemp & Lauritzen - V. Voldgade 9 - C. 936

Holst-Nielsen J Anlægsgartner Bregnevej 18 G ☎ GE 1596 v
— N Direktør Ahlmanns Allé 4 H ☎HE 5200
Holstebroe P B Driftsbestyrer Sønderbakken 28 G ☎ GE 2508
— S B Ingeniør Ibstrupv. 13 A G ☎GE 6109
Holsted O H Bankbestyrer Sankt Peders Vej 2 H ☎ HE 1124
— C Direktør Sognevej 48 G ☎GE 4476
— **Holsted Renseri** Indlev. & Renseri Hyldegrdsv. 24 Ch ☎OR 4841 - 8941
— — Bopæl: Ole Bruuns Vej 1 Ch ☎ OR 7424
— C F Prokurist Strandvej 100 H ☎ HE 6500 A
— C Revisor Sognevej 48 G ☎ GE 4476
Holstein Kn. Salgschef Ll. Strandv. 6 D H ☎HE 7212
Holstein-Magnussen C Gross. Bregentved Allé 24 G ☎GE 4426
Holstein-Rathlou Emil v. Docent Afdelingsingeniør Ellinorsvej 7 Ch ☎ OR 1690
— A v. Ekspedient Anemonevej 62 G
Holstgaard Sv. Fuldm. Ejvindsv. 47 Ch
— Bodil Tandlæge Jægersborg Allé 209 G ☎GE 6230
— — — Bolig: Ejvindsv. 47 Ch
Holsøe Anna Fru Strandvej 130 D H
— Poul Stadsarkitekt Tranevænget 2 H ☎ HE 5038
Holt Chr. Bogholder Jensløvs Tværv. 12 Ch
— Berta Fru Strandv. 78 H ☎HE 827 y
— Fanny Telegrafassist. Frk. Lindegrdsv. 10 B Ch ☎ OR 3581 u
Holte Børge Gross. Skovshovedv. 12 Ch ☎OR 8629
Holten Mogens Direktør Kratvænget 19 Kl ☎OR 1248
— Sv. Direktør Almev. 4 A H ☎HE 3098
— G Fru Norasv. 34 Ch ☎OR 2278 x
— Johanne Frk. Jægersborg Allé 50 B Ch ☎OR 8412
— Lennart Fuldm. Ved Ermelunden 6 G ☎GE 6933
— Curt Revisor Phistersv. 39 H ☎HE 219
— Aage kgl. Skovrider Svalev. 24 H ☎HE 4629
Holten-Bechtolsheim V Højesteretssagfører Gruts Allé 10 H ☎ HE 486
Holten-Møller Max Gross. Raagev. 21 H ☎ HE 4705
Holten-Rasmussen Viggo Mejerifejer Lyngbyv. 225 H ☎HE 361
Holter Bodil Fru Parkovsv. 9 G ☎GE 3641
Holtermann H Konditori Gentofteg. 35 G ☎GE 1372
— — — Bolig: Jægersborg Allé 217 G ☎GE 7425
Holthe Eva Fysioterapeut Begoniav. 12 G ☎GE 4464 x
Holther H Guldsmedem. Søndergrdsv. 24 Søbg ☎SØ 1456
Holtoft William Gross. Vældegrdsvej 4 G ☎ GE 522
Holtorp F Civiling. Dyrehavev. 16 Kl ☎OR 699
Holtved Jul. Hovedkasserer Løvspringsv. 1 C Ch ☎ OR 3624
Holvert Hans Tandlæge Søgrdsv. 2 G ☎GE 2992
Bolig: Skovv. 35 B G ☎OR 6896
Holvø Jørgen Kapelm. Jensløvsvej 7 Ch ☎OR 6547
Holz S Direktør Sponnecksv. 14 G ☎GE 6104
Holzmann I Fru C V E Knuthsv. 12 H ☎HE 2140
Hommelgaard A Prokurist Ræveskovsv. 24 G ☎GE 5100
Hommeltoft Ib Gross. Herthav. 1 A Ch ☎OR 9315
Honnens Kaj Kontorass. Efteraarsv. 2 Ch ☎OR 8511
Honoré Agnete Fru Lyngbyv. 434 A G ☎GE 3954 v
Honoré A H Snedker Mylius Erichsens Allé 51 H ☎ SØ 1536
Honoré-Jensen Olav Kontrolør Gentofteg. 56 C G ☎GE 4612
Honum Poul Overass. Lyngbyv. 303 A H ☎GE 6603
— C J L Skattekontrolør Strandv. 96 H ☎HE 3733 x
Hoogland Morten P Afd.leder Ibstrupv. 60 G ☎GE 2880
Hopff Ellen Fru Hellerupv. 10 H ☎ HE 1510
Hoppe Sigurd Fabrikant Pr. Valdemars Vej 48 G
— Boel Fru Hyrdev. 8 H ☎HE 7988
— Ester Fru Anemonevej 52 G
— Otto Fuldm. Bernstorffsvænget 9 G ☎GE 4975
Hoppe Ivar LRSagfører Kildegrdsv. 40 H ☎GE 1975
— Erik Præst Skt. Lukas Vej 11 H ☎HE 8287
Hoppensach O Bankkasserer Højsgrds Allé 25 B H ☎SØ 8281
Horak Fr. Staldmester Hyldegaardsvej 32 B Ch
— C H Træner Hyldegrdsv. 32 B Ch ☎OR 1888 y
Horn Jens Kontorchef Ingeborgv. 34 H ☎HE 4240
— Rob. Snedker Strandvej 179 H
Horn-Møller F Afd.leder Jomsborgv. 37 H ☎HE 8018
Hornbech J Kontorchef Gardes Allé 3 H ☎HE 8504
Hornbeck Helga Fru Begoniavej 12 G ☎ GE 4089
— Kjeld Gross. H A Clausens Vej 21 G ☎GE 4966
Hornbæk-Jensen A Fru Brønlunds Allé 30 H ☎ SØ 2504
Hornekær T Haahr Tandlæge Hørsholmv. 95 G ☎GE 5016
Horneman Christiane Fru Enighedsvej 6 A Ch ☎ OR 6361 y
— **Frees Gross. Skovhegnet 5 Ch ☎ OR 366**
Hornemann Birthe Fru Jensløvs Tværv. 3 A Ch ☎OR 8266
Hornhaver E Frue Jægersborg Allé 39 Ch ☎ OR 4498 u
— **Hj. Postkontrolør Toftekærsvej 67 G**
— A Prokurist Ræveskovsv. 16 G ☎GE 5484
Horning K Assist. Hørsholmv. 29 G ☎GE 6377
Hornsberg Kn. M Forvalter Broholms Allé 20 Ch ☎OR 5976 u
Hornsleth Finn Gross. Lorcksvej 1 G ☎ GE 687
Hornsleth M Gross. Fru Ellinorsvej 3 Ch ☎ OR 1134
Hornum S Skolebetj. Stolpehøj 150 G
Hornung Ingrid Fru Dalstrøget 147 Søbg ☎SØ 8116
— Ph. G Repræs Søndergrdsv. 46 G ☎SØ 8792
Horsgaard Folmer Komm.lærer Lyngbyvej 848 A G ☎ GE 3403 y
Horsten W Kontorchef Ord. Jagtv. 48 E Ch ☎OR 3628
— W Kontorchef Ord. Jagtv. 48 E Ch ☎OR 3628
— H Overinspekt Dyrehavev. 6 Kl ☎OR 2310
Horslmann B Komm.lærerinde Lyngbyv. 236 H ☎HE 1338
Horten Hans LRSagfører Broholms Allé 13 F Ch ☎OR 1773
Horup N Mekaniker Bøgehøj 25 H
Horwitz B Fru Henningsens Allé 21 H ☎HE 1311
— Ellen Fru Skotv. 4 Ch ☎OR 7776
— N Fru Margrethev. 17 H ☎HE 3232
hos Moster Legetøjsforr. Raadhusvej 10 Ch ☎ OR 5830
Hostrup-Schultz I Sagfører Sophievej 13 H ☎ HE 3580
Hother Ernst Gross. Alexanderv. 9 Ch ☎HE 8929
Houborg Rich. Chauff. Henriettev. 9 Ch ☎OR 5049
— V A Tankpasser Hyldegrdsv. 16 C Ch
Houd Otto H statsaut. Revisor Vældegaardsvej 63 G ☎ GE 2551
Hougaard Poul A Bygn.konstruktør Jensløvs Tværv. 18 Ch ☎OR 7187
— Helge cand. act. Ibstrupvænget 2 G ☎GE 738
— A P Drejer Grøntoften 1 Søbg
— **A Entreprenør Hagens Allé 47 H ☎SØ 1578**
— Kristiane Forstanderinde Brogrdsv. 34 A G ☎GE 504
— H Fru Strandv. 349 B Kl ☎OR 2307
— **Rigmor Fru Hovmarksvej 76 Ch**
— Signe Fru Strandv. 340 B Kl ☎OR 2307
— Olga Frk. Ærenprisv. 6 G ☎GE 5212
— Viggo Gross. Sønderbakken 38 G ☎GE 4909
— Erna Oldfrue Niels Andersens Vej 65 H
— H Overass. Ordrupvej 83 A Ch ☎OR 5895
— **N C Overporter Schioldansvej 23 Ch**
— Pensionat Christiansv. 30 Ch ☎OR 35087
— Aksel Skovløber Jægersborg Allé 2 B Ch ☎OR 4724

El-Husholdningsmaskiner - Svend Holm's Eftf., Banevej 1 - Tlf. OR 2555

Hougesen Chr. Viktualiehdlr. Ordrupv. 94 **Ch** ☎OR 275
Hougs V Civiling. Wilh. Smidts Vej 9 G ☎GE 1638
— D Fru Ll. Strandvej 2 B **H** ☎ HE 6727
Houlberg A Arbejdsmd. Stolpehøj 61 **G**
— **John** Disponent Ordrupvej 74 **Ch** ☎OR 101
— **A** Eksp.sekr. Frisersv. 6 **Ch** ☎OR 3974 u
Houman Osmon Afd.chef Søndergrdsv. 37 **Søbg** ☎SØ 5970
— Leif Konstruktør Brogrdsv. 97 G
Houmand Viggo Sognepræst **Henrik** Hertzvej 1 **Ch** ☎ OR 3451
Houmann M Fru Ord. Jagtv. 69 **Ch** ☎OR 1856
— Børge Redaktør Nellikev. 1 A G ☎GE 4000
Houmark-Nielsen Sv. cand. polit. Skiftev 14 **Søbg** ☎SØ 5917
Houmølle H Bruun Repræs. **Ellegaardsvej 66 G** ☎ SØ 2914
Houmøller L Fru Parkvænget 42 **Ch** ☎HE 1441
— N P Gross. Avnsøv. 6 G ☎GE 1812
Hove Aage Afd.ing. Dyrehavev. 5 **Kl** ☎OR 2581 x
Howe Hans Fuldm. Jenslovsv. 16 **Ch** ☎OR 6771 v
Hovedstadens Brugsforening Sankt Pedersvej 1 H ☎ **HE 1002**
— — **Søborg Hovedgade 26 Søbg** ☎ SØ 1221
— — **(Bageri) Søborg Hovedgade 26 Søbg** ☎ SØ 2326
Hoverby W Afd.chef Schimmelmannsv. 17 **Ch** ☎OR 6607
— H Malerm. Mylius Erichsens Allé 22 **H** ☎HE 6292
Hovgaard K Murer **Lyngbyvej 847 A G** ☎ **GE 4857**
Hovind Jørgen Gross. Margrethev. 4 **H** ☎HE 8100
Hoving C Lædervarehdlr. **Ravnekærsvej 28 Søbg** ☎SØ 4231
Hovland Helge A Boghandel **Søborg Hovedgade 24 Søbg** ☎ **SØ 2099**
Hovmann A Gørtler Søndersøv. 56 G ☎GE 5889 y
Hovolt Ruth Phistersv. 6 **H** ☎ hem.
Howy-Bang T Stationsforst. **Bomporten 42 G** ☎ **GE 4870**
Hoy F N Styrmd. **Brødhøj 5 G** ☎ **GE 4397**
Hoyer Bjarne Komponist Frisersv. 7 **Ch** ☎OR 6060
— **Hanna** Fru **Ordrupvej 10 Ch** ☎ OR 4449 x
»Hubertus« Restauration Maltegrdsv. 18 **G** ☎GE 3104
Hueg Ejnar Frugthdlr. Søborg Hovedg. 20 **Søbg** ☎SØ 4884
Hueg E Frugthdlr. Ordrupv. 161 **Ch** ☎OR 3759 x
Hughes Mary Fru **Frederikkevej 14 H** ☎ **HE 1185 y**
— Paul Gross. Frederikkevej 14 **H** ☎HE 1514
Huld Arne Ingeniør Skjoldgaardsvej 6 A Ch ☎ OR 5098
— Aksel Prokurist Grumstrupv. 12 **H** ☎GE 2006
Hultberg Erna Ingeniør Lyngbyv. 228 H ☎ **HE 3798**
— T Skræderm. Ellemosev. 7 **H** ☎SØ 1727
Hultin K A Fuldm Plantev. 8 **Søbg** ☎SØ 4724 u
Hultquist-Jensen L Gartnerformd. **Munkegaardsvej 12 Søbg**
Hulvej H K Kontorchef Sognevej 62 G ☎GE 145
Humle L fhv. Distriktschef Smakkegrdsv. 1 R G ☎GE 6769
Humle Marius H Repræs. Barsehøj 19 **H** ☎GE 2663
Humlebæk H Assist. Ibstrupvænget 9 G ☎GE 2079 x
— Henry Restauratør Ord. Jagtv. 112 **Ch** ☎OR 68
Humlegaard Erik Ing. Brønlundsallé 46 **H** ☎SØ 3316
Hummelshøjs Ostebod Hellerupv. 56 **H** ☎HE 5117 x
Hundahl A Ekspeditionssekr. **Strandvej 177 H** ☎ **HE 4434 u**
Hundertmark H Komm.lærer Mosebuen 26 G ☎SØ 7986
Hundertmark G A Kontorchef **Gjentoftegade 56 C G** ☎ **GE 1461**
Hunderup Fr. R Direktør **Søbakken 6 Ch** ☎OR 2126
Hundesømosen Adg. fra Hundesøvej og fra Jægersborg Allé 148
Hundt Viggo Afd chef Phistersv. 31 **H** ☎HE 3811
Hurtigkarl S Portner **Amtssygehuset N Andersensvej 65 H** ☎ **GE 1172**
Hurwitz Stephan Professor Dr. jur. **Dalsvinget 7 H** ☎ **GE 2882**
Husfeldt Niels Lektor Hovmarksv. 59 **Ch** ☎OR 9068
Husen J Værktøjsmager Herthav. 2 B **Ch**
Husnæs Lone Frk. Ll. Strandv. 26 **H**
Huss Betty Fru Hyldegrdsv. 32 A **Ch**
Hussing Hans Assist. **Kildebakkegaards Allé 29 Søbg**
— N Tandtekniker Kildebakkegrds Allé 29 **Søbg** ☎SØ 7071
Husted Rina Fru Carolinev. 4 **H** ☎HE 759
— G E Fuldm. Bernstorffsv. 137 **H** ☎OR 7496 u
— **Erik** Professor Dr. med. **Heslegaardsvej 7 H** ☎ **HE 1601**
Husth E C Konsulent C L Ibsens Vej 58 G ☎GE 4105
Hutters Birger A Fabrikant **Kollegievej 4 Ch** ☎ **OR 6888 x**
— M Fru Slotsv. 33 **Ch** ☎OR 1583
— O Tlgr.montør Skovbakkev. 9 **Ch** ☎OR 7025
Huus Oluf cand. pharm. Ordrupv. 70 A **Ch** ☎OR 8372
— N M Overpostbud Middelv. 33 G ☎SØ 1465
Hvalsøe H Kontrolør Skovshovedv. 4 **Ch**
— Knud Mekaniker Plantagev. 54 G ☎GE 998
— B Montør Skovshovedv. 4 **Ch** ☎OR 8489
— **Walther** Restauratør **Krøyersv. 5 A Kl** ☎**OR 85089**
Hvam A Bryggerlarb. **Baunegaardsvej 9 A G**
Hvasco Renseri Gentofteg. 49 G ☎GE 1007
Hvass Tyge Arkitekt **Tuborgvej 99 H** ☎ **HE 6795**
Hven P Kontorchef **Bengtasvej 8 H** ☎ **HE 2002**
Hvenegaard T Frk. Kildegrdsv. 99 **H**
— Kunsthdlr. Ordrupv. 98 B **Ch** ☎OR 4938 x
— Hans Tømrerm. Kildegrdsv. 99 **H** ☎GE 7038
Hvelbo A Gross. Søborg Hovedgade 14 **A Søbg** ☎SØ 5670
Hvid I Fru Ejgrdsv. 22 **Ch** ☎OR 4695
— Rich. El.install. Rådhusv. 9 **Ch** ☎OR 9542
— P Lovmand Revisor Hørsholmv. 59 G ☎GE 3970
Hvidberg Sven Boghdlr. Ordrupv. 64 **Ch** ☎OR 7215
— I Civiling. Alrunev. 14 **H** ☎HE 2656
— **Aase** Frk. **Sofievej 29 H** ☎ **HE 6672**
— Astrid Frk. Viggo Rothes Vej 3 Ch ☎HE 3197 y
— Elsa Fru Anemonev 62 G ☎GE 2344
— Eva Fru Holmegrdsv. 42 **Ch** ☎OR 7272
— **Fl. Friis** Professor Dr. theol. **Tonysvej 22 Ch** ☎ **OR 5005**
Hvidberg-Hansen Gunner Overlærer **Resedavej 24 G** ☎ GE 1869
Hvidt P Arkitekt Slotsalléen 22 **Kl** ☎OR 8888
— A N Fabrikant Fragariav. 13 **H** ☎HE 7870
— Margr. Fru **Ordrupvej 71 Ch** ☎**OR 4641 y**
— **Vald. HRSagfører Fragariavej 5 H** ☎ **HE 1339**
— A Mekaniker Herredsv. 23 G ☎GE 5155
Hviidfelt A Postm. **(Sommer) Dalvej 6 G** ☎**OR 3110**
Hvidøre Hospital Emiliekildev. 1 Kl ☎ **OR 2120**
— **Strandpark** Strandvej ca. 386 **Kl**
Hviid J Bankfuldm. Ordrupdalv. 7 **Ch** ☎OR 4283
— **P Gjedde Gartner Vangedevej 238 Søbg** ☎ **SØ 2659 v**
— Palle Gross. Ordrupv. 47 A **Ch** ☎OR 3655
— **H W Maskinmontør Skiftevej 20 G** ☎ **SØ 2988**
Hviid-Nielsen C Bankass. Tjørnegrdsv. 15 **G** ☎GE 3301
Hviid-Petersen L Blidahpark 7 **H** ☎HE 8541
Hvilsager J H Prokurist Lyngbyv. 286 **H** ☎GE 1530
Hvilsom S Arkitekt **Solsevej 18 G** ☎ **GE 8655**
— **Karen M** Fru **Sigridsvej 18 H** ☎ **HE 8466**
Hvilsom-Christensen C Frue Strandvej 110 **A H**
Hvilsted E Fabrikant Godhavnsv. 25 **H** ☎SØ 6926
Hvilsø Herluf Repræs. Blidahlund 1 **Ch** ☎**HE 5511 u**

GLAS & PORCELÆN ~ Johs. Tofte, Jægersborg Alle 23 ~ Tlf. OR 369

Hvitby Wolff Disponent Frøbakken 5 **Søbg** ☎SØ 7279
Hybler Sten Ørsted Fabrikant **Strandv.** 315 A **Ch**
Hübner O H Direktør Strandv. 210 **Ch** ☎OR 3120
— **Herdis** Fru Emiliekildev. 9 **Kl** ☎OR 2302
Hübsch K Prokurist Fru Tryggehvile Allé 3 **Ch** ☎OR 7873
Hübschmann J Civiling. Smakkegrdsv. 149 G ☎GE 5600
Hyde Kaj Filtenborg Kontorchef Broholms Allé 38 **Ch** ☎OR 5012
Hye-Knudsen Johan kgl. Kapelmester Bellevuevej 8 Kl ☎ **hemm.**
Hüffeldt Frederikke Frk. C L Ibsensvej 16 G ☎GE 508
— **Anna Koncertsangerinde C L Ibsensvej 16 G** ☎ **GE 508**
— L T Papidhdlr. Brogrdsv. 4 G
Hygom Har. Civiling. Lundegaardsvej 18 H ☎ **HE 2375**
— P Tegner Skovkrogen 7 **Ch**
Hyldahl N Kontorassist. Frk. Jægersborg Allé 48 B **Ch**
— H Provisor Strandv. 349 D Kl ☎OR 6814
Hyldegaarden's Ejendomskontor Hyldegaards Tværvej 8 Ch ☎ **OR 3362**
— **Mejeri Hyldegaardsvej 34 Ch** ☎ **OR 5131**
Hyldegårdsskolen Hyldegrdsv. 22 **Ch** ☎OR 7742
Hyldvang A Frk. Bellevuekrogen 8 Kl ☎OR 7751
Hylèn H Direktør Strandvej 247 D Ch ☎ **OR 674**
— Ole Sekr. Smakkegrdsv. 121 G ☎GE 7100
Hyllested O Civiling. Lundegrdsvej 14 H ☎**HE 7720**
— R Fru Gentoftegade 56 B **G** ☎**GE 1659**
— Jørgen Gross. Traverbanev. 5 **Ch**
— P Oberstløjtn. **Traverbanev. 5 Ch** ☎OR 7805
Hyttel B Ingeniør Raadhusvej 8 Ch ☎ **OR 5543**
Hüttemeier Knud Tobakshdlr. Bernstorffsv. 82 H ☎ **HE 3819**
Hæckmann E Dameskræderinde Holmegaardsvej 6 Ch ☎ OR 3475
Hækkerup Alfred Prokurist Christiansvej 1 Ch ☎ OR 2400
Händel W Skomagerm. Lindegaardsvej 89 Ch ☎ **OR 6274 y**
Hændler Holg. Hovedbogholder Sundvej 14 H ☎ **HE 4428**
Hänschell P Assist. Clarasvej 1 C Ch
— H Kontorchef Rygaards Allé 13 **H** ☎**HE 5069 x**
— Otto Operasanger Vemmetofte Allé 9 G ☎GE 2065
Hærning K Eksp.sekr. Brødhøj 7 G ☎GE 3100
Hærning Aug. Portrætmaler Vældegaardsvej 83 G ☎ **GE 3100**
Hærskjold O Ingeniør Grumstrupsv. 4 **H** ☎GE 220
Härtel G Lokomotivfører Sognev. 78 **Søbg** ☎SØ 8261
Häuser-Hansen Tage Arkitekt Ellebækvej 29 G ☎ **GE 4066**
Høbye W Husejer Duntzfelts Allé 19 **H** ☎HE 5981 x
Høeck M Fru Melchiorsv. 9 **Ch**
Høeg J Civiling. Kongeledet 20 Ch ☎ **OR 7743**
— Poul Eksp.sekr. Ridebanevang 24 G ☎GE 6856
— E Ingeniør Gentofteg. 95 **G** ☎**GE 443**
— E Vekselerer Tagesmindev. 5 G ☎GE 3922
Høeg-Hansen R Ingeniør Zicav. 3 **Kl** ☎OR 2125
Høeg-Larsen H Prokurist Dagv. 6 **H**
— B Generalsekr. Sundvænget 44 **H** ☎HE 7998
— J Fr. Hovedbogholder Gruts Allé 2 **H** ☎HE 6028
Høegh-Guldberg E Fru Rosavej 3 Kl ☎OR 5478
Høegh-Nissen Ch. Bankfuldm. Holmegrdsv. 4 **Ch**
Høeghsminde Smør- & Kaffeforr. Bernstorffsv. 140 **H** ☎HE 3991
Høffding Ole Eksp sekr. Solbakkev. 56 B G ☎OR 4862
— V Underdirektør Kollegiehaven 36 **Ch** ☎OR 836
Høffner Sv. Viktualiehdlr. Gentoftegade 54 G ☎GE 81
— — — Bolig: Vinrosev. 8 G ☎GE 6681
Høfft Kn. Sekr. Søndergrdsv. 5 **Søbg** ☎ SØ 2736
Høg S P B P Kaptajn Svalev. 30 H ☎HE 8587
Høgberg Ketty Konfekturehdlr. Fru Skovshovedv. 4 **Ch** ☎OR 35010
Høgberg O Oberstløjtn. Maglemosev. 1 **H** ☎HE 8258
Högenhoff A Fru Fredensv. 42 **Ch** ☎OR 4426 y
Høger J Assist. Brannersv. 1 B **Ch**
Høgh Anna Fru Rygrds Allé 26 **H** ☎HE 1496
— Søren Gross. Øregrdsvænget 6 **H** ☎hem.
— Egon Sagførerfuldm. Kongelysv. 28 **G**
— Ove Sekr. Strandv. 227 B **Ch** ☎HE 7616
Høgsbro Kirsten Fru Phistersv. 17 **H** ☎HE 2544
— Frode Tandlæge Dyrchavev. 29 **Kl** ☎OR 1781
Høgsgaard Viggo Kontorchef Sundv. 6 **H** ☎HE 6761
Høgsgaard J Chr. Korrektør Herthav. 1 A Ch
Høgsholm Fl. Krogh Malerm. Vilvordev 59 **Ch** ☎OR 7323
Høgsholm P H Repræsent. Fasanhaven 30 **G** ☎GE 205
Høhling F Forretn.fører Lyngbyv. 415 G
Høhne A Underdirektør Egebjerg Allé 9 H ☎**HE 526**
Høiaas Rolf Afd.chef Strandv. 425 **Kl** ☎OR 5699
Høiby L Kontorchef Bernstorffsv. 184 **Ch** ☎OR 9365
— T Vekselerer Ord. Jagtv. 4 **Ch** ☎OR 7365
Høier Helga Fru Ordrupvej 129 Ch ☎**OR 1364 y**
Høller Aug. Bogholder Lyngbyvej 881 G ☎ **GE 3059**
Høilund Børge LRSagf. Rebekkav. 59 **H** ☎HE 7472
Høllund-Carlsen K O LRSagfører Kollegiehaven 38 Ch ☎ **OR 4533**
Høimark Aa. Repræs. Wiehesv. 3 **H** ☎HE 1639
Høiness Osc. Direktør Parkovsv. 41 **G** ☎**GE 5572**
Høj Hans Formd. Lyngbyv. 306 G ☎GE 6428
Høj-Petersen N Direktør Emiliev. 3 **Ch** ☎OR 7997
Højager P Direktør Berlingsbakke 1 **Ch** ☎OR 7978
Højberg A Slagterm. Hyldegrdsv. 24 Ch ☎**OR 973**
— — — Bolig: **Hyldegrdsv. 26 Ch** ☎**OR 2914**
Højbjerg-Pedersen Edith Fru Rygrds Allé 8 **H** ☎HE 8708
Højbo Ingeborg Frue Fredensvej 1 A Ch
Højelse H Jockey Hyldegrdsv. 29 **Ch** ☎OR 3794 x
Højengaard Gerda Fru Ibstrupvænget 18 G ☎ **GE 2062**
Højer-Petersen W Læge Højsgrds Allé 19 B **Søbg** ☎SØ 6202
Højfeldt M Ingeniør Skovkrogen 3 Ch
Højgaard K Civiling. Emilickildev. 6 B **Kl** ☎OR 9516
— Mogens Direktør Chr.holmsv. 28 **Kl** ☎OR 5822
— **Else Fru Frederikkevej 22 H**
Højgaard Frugtforr. Ordrupv. 61 **Ch** ☎OR 8
— — (F Nielsen) Ordrup Jagtv 48 **Ch** ☎OR 3699
— — (S Christensen) Strandv. 213 **H** ☎HE 8399
Højhus E Overpostbud Skovgrdsvej 18 C Ch ☎OR 6329 u
Højlind Margr. Fru Vangedev. 238 **Søbg** ☎SØ 6701 y
— O Mejeriejer Strandv. 36 A **H** ☎RY 536
— — — Bolig: Strandv. 36 A **H** ☎RY9475
Højring Kay Ingeniør Sofiev. 15 H ☎**HE 4106**
Højsgaard H W Direktør Skolebakken 13 G ☎GE 1763
— Henn. Læge Ordr. Jagtv. 26 D **Ch** ☎OR 7606
Højsing J P Fisker Strandv 220 **Ch**
Højslev Henry Forretn.fører Lindegaardsvej 25 Ch ☎OR 6464
Højst Helga Fru Højgrds Allé 19 A H ☎**SØ 5395**
Højsteen H Overlærer Ericav. 37 G ☎SØ 1848
Høling A Bestyrer Fredensv. 37 **Ch**
Høling S Forretn.fører Mariev. 7 **H**
Høm Jesper Fotograf Vangedev. 230 A **Søbg**
— B Fru **Duntzfelts Allé 16 H**
— Ellen Frk. Forårsv. 6 **Ch** ☎OR 5853
— N S Overass. Hulkærv. 19 **Søbg** ☎SØ 6196
Hønningsen Orla Driftsleder Prins Valdemars Vj 35 G ☎GE 2837
Høper G Kontorchef Ordrup Jagtvej 115 **Ch** ☎OR 1930
Høpfner Jørgen Mejerist Ordrupvej 67 B Ch
Høppermann O Lütz Civiling. Morescov. 14 Ch
— A Lütz Direktør Kirkev. 19 A **Ch** ☎OR 2956
Hørdums Kolonial Jægersborg Allé 17 **Ch** ☎OR 906

H. F. AAGAARD A/s ~ Kul ~ Koks ~ Olie ~ Lindegaardsvej 52, OR *2430

Hørlück A D Apoteker Dyssegrdsv. 6 **Søbg** GE 4613
Hørlück A Fru Maltegrdsv. 25 G GE 6244
Hørlyck N Civiling. Ibstrupvænget 3 G GE 6495
Hørning A Bogholder Holmegaardsv. 2 **Ch** OR 4651
Hørsby Laura Fru Kirkev. 4 **Ch**
— K Hovm. Tværbommen 35 G GE 6444
Hørsholt H Redaktør Hørsholmv. 93 G GE 5958
Hørsted C Inkassator Ellemosev. 65 H GE 655
Hørsving H Revisor Vangedev. 217 **Søbg** SØ 8315
Hørup Sko Skotøjshdl. Søborg Hovedg. 8 **Søbg** SØ 2114
Høst N Boghdlr. Jægersvinget 6 G GE 5368
— Mogens Civiling. Christiansv. 37 **Ch** OR 5201
— A M Fru Evanstonev. 8 C H RY 3734 v
— Victor Tømmerhdl. Fredensvej 12 **Ch** OR 949
Høst-Madsen K Civiling. Duntzfelts Allé 7 C H HE 5287
Høsterkjøb E Chauffør Strandv. 337 Kl
Høy Preben Bogtrykker Skovgrdsv 15 **Ch** OR 5542
Høy-Petersen N Fabrikant Onsgrdsv. 1 H HE 8775
— — — Bolig: Hambros Allé 5 H HE 5390
— Ida Fru Strandv. 351 Kl OR 2912
— A Prokurist Bernstorffsvej 100 H HE 483
Høyberg Asbjørn Varmem. Ved Eltham 9 H
Høybye Orla Afd.best. Bramsv. 14 **Ch** OR 6187
— N Arbejdsmd. Kirkevej 15 **Ch**
— Aa. Automekaniker Eskeager 5 **Søbg** SØ 3349 x
— Ove Civiling. Jægersborg Allé 39 **Ch** OR 4576
— Poul Professor Dr. phil. Broholms Allé 12 C **Ch** OR 3157
— Tage Gross. Ord. Jagtv. 44 C **Ch** OR 6003
— J Træner Fortunv. 88 **Ch** OR 4922
Høyer G A Afd.chef Duntzfeldts Allé 5 H HE 2745 y
— H Chauffør Ermelundsvej 118 G GE 2015
— V Chauffør Ord Jagtv. 42 A **Ch**
— Finni Direktør Gyldenlundsv. 23 **Ch** OR 9323
— Aage Elektromontør Søbakken 32 **Ch**
— M Fru Rådhusv. 49 **Ch** OR 6225
— Johanne Frk. Ll. Fredensv. 3 **Ch** OR 8591
— H Gross. Grænsevej 3 **Søbg** SØ 5158
— Leif Ing. Violv. 6 G
— Poul Ing. Bindesbøllv. 33 Kl OR 9020
— Chr. Koncertmester Poppelhøj 7 H HE 4584
— W Kontorchef Høeghs Allé 4 G HE 8803
— Jørgen Mek. Etablissement Stolpegrdsv. 70 G 87 70 97
— J Repræs. Ibstrupvænget 11 G GE 4317
— Henry W statsaut. Revisor Hvilev. 4 H HE 6918
Høyer-Christensen H Købmd. Plantagev. 8 G GE 2317
Høyer-Hansen O Bankass. Ejgrdsv. 14 B **Ch** OR 8641
Høyer-Jakobsen H Overass. Hyldegrds Tværv. 10 **Ch** OR 6304
Høygaard M Grugni Fru Broholms Allé 13 D **Ch**
Høygaard-Nielsen Børge Direktør Høstvej 6 **Ch** OR 4242
Høymark P Befragter Ibstrupv. 46 G GE 5613
— Else Fru Ejgrdsvej 16 B **Ch** OR 6218 x
— M Fru Nørrebakken 10 G GE 2581
Høyrup Jens Arkitekt Jægersborg Allé 48 A **Ch**
— Sv. G Arkitekt Lyngbyv. 393 A G GE 313
— Wm. Bryggeriarb. Callisensv. 8 H HE 2371 x
— Poul Byretsdommer Springbanen 87 G GE 4772
— Clara Fru Plantev. 5 **Søbg** SØ 9565
— M Fru Jensløv Tværv 5 B **Ch** OR 8565
— C Ing. Gardes Allé 10 H HE 1043
— E Ingeniør Bernstorffsvej 35 H HE 1512
Højsing J P Fisker Strandv. 220 **Ch**
Høsk Fr. Direktør Høeghsmindev. 71 G GE 6776
— Karen Fru Almindingen 31 **Søbg**
— A Prokurist Forårsv. 21 **Ch** OR 5958

I

Iacobsen Sven Civiling. Sundvænget 47 **Ch** HE 6586
Ibach Erna og Ellen Frknr. Ellinorsv. 21 **Ch** OR 1916
Ibenfeldt K K Fabrikant Gardes Allé 2 H HE 3056
— Sv. Fabrikant Lyngbyv. 276 H GE 591
Ibfelt Palle Eksp.sekr. Morescosv. 14 **Ch** OR 5104
— Torben Købmd. Ordrupv. 1 **Ch** OR 7394
— P Købmd. Strandv. 165 H HE 6051
Ibsen Oskar Chauffør Ellebækv. 18 G GE 2987
— Th. Direktør Hovmarksv. 16 **Ch** OR 2016
— Anna Fru Lindegrdsv. 7 **Ch**
— Bertha Fru Lundeskovsv. 17 H
— Betty Fru Ole Bruuns Vej 3 **Ch** OR 4977 x
— E Fru Brannersvej 7 **Ch**
— Eleonora Fru Sponnecksvej 17 G GE 3545
— Hilda Fru Lyngbyv. 422 G
— L Fru Lyngbyv. 427 G
— S Fru Ellinorsv. 2 **Ch** OR 4563 x
— P Grosserer Bernstorffsvej 200 **Ch**
— Bjørn Læge Phistersv. 17 H HE 8824
— Erik Repræs. Høeghsmindev. 5 G HE 7683
— Ib Brømsøe Revisor Ll.Strandv. 14 A H HE 7957u
— E Skomager Ordrup Jagtvej 24 **Ch**
— 's Sønner's Legat, Ejendomskontor Callisensvej 6 H HE 5238
— Karl Vicevært Bernstorffsv. 78 H
Ibsen-Sørensen E Fotograf Lindorffs Allé 3 H HE 8306
Ibsgaard S Direktør Eivindsv. 49 **Ch** OR 9106
Ibstrup Rideskole Jægersborg Allé 170 G GE 1528
Ibstrup-Parken Ejd. A/S Ibstrupvænget 11 G GE 3437
— Ejd. A/S III Smakkegrdsv. 139 G GE 5733
Ibstrupparkens Torvehalle, Smakkegaardsvej 169 G GE 3513
Iburg Fritz Herreekvip.hdlr. Ibstrupvænget 10 G GE 4438
Igor Ch. Tjener Strandvej 242 Ch
Ihler O Assist. Røntoftevej 7 **Søbg**
Ilkert Jørn Tegner Herthav. 2 **Ch** OR 5834 u
Illemann-Larsen F G Gross. Hvilevej 17 H HE 854
— G Læge Niels Andersens Vej 75 H
Illum K Bogholder Bernstorffsvej 69 A H
— Thor Direktør Bernstorffsv. 234 **Ch** OR 7067
— Jesper Fuldm. Chhr.holmsv. 38 Kl OR 492

Illum A C Udsalg ved J Clemmensen
Strandvej 163 H HE 324

Illum-Jørgensen C Fru Blidahpark 14 H HE 8352
Ilowalsky A B Vognmd. Lyngbyv. 367 G GE 6447
Iltorp Jan Arbejdsmd. Stolpehøj 38 G
Importøren A/S Jægersborg Allé 17 **Ch** OR 512
— — Strandv. 98 H HE 884
Individualskolen Henningsens Allé 68 H HE 81
Infeld E Luftkapt. Chr.holms Tværv. 6 Kl OR 4200
Ingdam Anker Elektroinstall. Jægersborg Allé 7 **Ch** OR 2485
Ingels G Sekr. Brønlunds Allé 31 H SØ 7878
Ingemann Vald. Arkitekt Skovgrdsv. 20 F **Ch** OR 7601
— B C Direktør Ord. Jagtv. 48 E **Ch** OR 5099
— E Direktør Krathusvej 32 **Ch** OR 244
— Ida Fru Einar Holbølls Vej 2 **Ch** HE 7788
— V Fru Chr.holmsv. 2 Kl OR 6007
— T Gross. Henriettev. 33 **Ch** OR 5359
Ingemann-Jensen H Trævarehdlr. Mindev. 49 **Søbg** SØ 6180
Ingerslev K V H Civiling. Lyngbyvej 343 C G GE 2316
— Lilli og Hans Petersen Damefrisører Hellerupv. 51 C H HE 4686
— Andrea Fru Mariev. 9 H HE 858

ELEKTRISKE INSTALLATIONER - Kemp & Lauritzen - Tlf. OR 700

Ingerslev E Frk. Hyrdevej 4 H ☎HE 4190
— Axel Montør Hyrdev. 4 H
— **S Overinspekt. Hovmarksv. 78 Ch ☎OR 6269**
— Fritz Professor Eggersv. 31 H ☎GE 6012
— V Prokurist Exnersv. 7 Kl ☎OR 2590
Ingerslev-Nielsen Lilli Fru Ordrupv. 153 Ch ☎OR 5401 u
— Sten Korresp. Brogrdsv. 93 G ☎GE 3615
— **I Skibsfører Brannersv. 11 Ch ☎OR 4280**
Ingholt Kurt Forr.fører Strandv. 98 H
Ingmann E Prokurist II A Clausens Vej 16 G ☎GE 810
Ingwersen I Jørgen Arkitekt Ordrup Jagtvej 61 Ch ☎ OR 6000
— **Ellen Fru Ordrup Jagtvej 50 Ch ☎ OR 7062**
— Hans Prokurist Blidahlund 7 **Ch** ☎HE 4410
Ingvorsen Ch. Prokurist Ordrup Jagtv. 151 Ch ☎OR 641
Internationale Havundersøgelsesråd, Det Charlottenlund Slot Jægersborg Allé 1 J Ch ☎HE 1865
Ipsen Jannik Civiling. Kratvænget 2 Ch ☎OR 4387
— Svend Farvehdlr. Strandv. 138 C H ☎HE 3773
— — — Bolig: Hellerupv. 69 H ☎HE 3899 u
— Anna Fru Schioldannsv. 32 Ch ☎OR 2759
— B Percy Fru Ole Olsens Allé 2 H ☎HE 7891
— Ingeb. Fru C L Ibsens Vej 38 G ☎GE 4943
— L Fru Lyngbyv. 427 G ☎GE 894
— **Poul Grosserer Bernstorffsvej 200 Ch ☎ OR 4120**
— **C C J Maskinm. Raadhusvej 1Ch ☎ OR 1844**
— Preben Pilot Strandv. 38 H ☎RY 9753
— Preben Prokurist Wernersv. 7 **Ch** ☎OR 5863
— **Bohn Viceskoleinspektør Blidahpark 5 H ☎ HE 5715 x**
Irby Edw. Arbejdsmd. Mosegrdsv. 38 G ☎GE 6129 y
— Kn. Konduktør Vangedev. 14 C G
Irgens II II Disponent Vangedev. 233 B **Søbg**
Irgens-Bergh I v. Fabrikant Ll. Strandv. 1 H ☎HE 3711
Irgens-Møller J Læge Adolphsv. 61 G ☎GE 640
Irholt H Typograf Skovgrdsv. 20 C Ch ☎OR 8475
Irma Smør- & Kaffeforr. Gentoftetg. 56 G ☎GE 152
Jægersborg Allé 30 Ch ☎ OR 2180
Lyngbyvej 315 G ☎GE 35078
Ordrup Jagtvej 40 Ch ☎OR 35136
Strandvej 167 H ☎ HE 4331
Strandvej 138 B H ☎ HE 5024
Strandvej 262 Ch ☎ OR 510
Irven Chr. Direktør Øregaardsallé 11 H ☎ HE 3377
Irving Anna Fru Skovgårdsv. 18 B Ch ☎OR 3122
Isaak Otto Fabrikant Smakkegrdsv. 151 G ☎GE 5537
Isaachsen Aagot Forstanderinde Vældegrdsv. 10 G ☎GE 631
Isachsen R Repræs. Ll. Strandv. 6 D H ☎HE 7689
Isacson M Arbejdsmd. Ordrup Jagtvej 4 Ch
Isacsson Alex Postbud Strandv. 347 A Kl
— Ib Postbud Hørsholmv. 49 G
Isaksen Lars Ingeniør Juliusv. 14 G
— C Slagterm. Strandv. 431 Kl ☎OR 4339 v
Isaksson K V Fabrikchef Højsgaards Allé 72 H ☎ GE 3998
Isefjordsværket Elektricitetsselskabet I/S Strandv. 102 H ☎HE 4001
Ishøy Marx Arkitekt Ordrupdalvej 36 Ch ☎ OR 4219
— **A Enkefrue Højsgaards Allé 48 H ☎ GE 322**
— **Fanny Fru Clarasvej 1 B Ch ☎ OR 2693**
Islef J Chr. Civiling. Parkovsvej 38 G ☎ GE 2100
— Chr. & Co. A/S Entreprenørfirma Parkovsv. 33 G ☎GE 2100
Islin A C Enkefrue Strandvej 209 H
Israel L M Skræderm. Jensløvs Tværv. 1 B **Ch** ☎OR 3995
— — — Værksted: Jensløvs Tværv. 5 B Ch
Israelsen Grethe Fru Dalstrøget 141 **Søbg**
— **Johanne Fru Hesseltoften 10 H ☎ HE 942**
Israelsen Hans Lærer Lyngbyv. 431 A G ☎GE 3528
Ilkin Max Fabrikant Bernstorfflund Allé 50 Ch ☎OR 251
— Charles Salgschef Ordrupv. 78 **Ch** ☎OR 8783
Iversen S A Afd.chef Hellerupgrdv. 25 H ☎HE 2547
— L P Arbejdsmd. Vangedev. 32 C G
— Mogens Arkitekt Kildegrdsv. 42 H ☎GE 1158
— Søren Bankass. Høeghsmindev. 17 H ☎HE 6209
— **M. & G Biscuitfabrik Hellerupvej 10 H ☎ HE 1701**
— Poul Bogholder Tværbommen 25 G
— Sv. Aa. Bryggeriarb. Ørnegrdsv. 5 G
— **Egon Chauffør Snogegrdsvej 8 H G**
— Henr. Chauffør Ordrupv. 83 A Ch ☎OR 2599
— Johs. Chauffør Hørsholmv. 37 G
— Sigurd Chauffør Snogegrdsv. 8 C G
— E R Civiling. Hjemmev. 21 **Søbg** ☎SØ 2574
— **Birthe Damefrisørinde Tværbommen 25 G** ☎GE 6064
— Maja Enkefru Ord. Jagtv. 133 **Ch** ☎OR 5039 x
— **Erik Fabrikant Skovagerv. 11 A Ch ☎OR 5281**
— **Georg Fabrikant Jomsborgvej 15 H ☎ HE 482**
— A Fru Jægervangen 19 G
— Agnes Fru Skovmosev. 9 G ☎GE 1223
— Birthe Fru Løvspringsv. 1 B **Ch** ☎OR 8978
— **Birthe Fru Skovagerv. 16 Ch** ☎OR 1654
— E Scott Fru Ord. Jagtv. 177 **Ch** ☎OR 992
— Edith Fru Hyldegrdsv. 15 Ch ☎OR 4832
— Ellen Fru Tværbommen 19 G ☎GE 4639
— Elna G Fru Jægersborg Allé 132 G
— **Emilie Fru Ordrupvej 103 Ch**
— Ester Fru Strandhøjv. 19 Ch ☎OR 2280
— **Ingeborg Fru Ordrup Jagtvej 155 Ch**
— Inger Fru Phistersv. 75 H
— Laura Fru Baunegrdsv. 5 G ☎GE 422
— Maria Fru Ll. Strandv. 18 F H ☎HE 3045
— **Olga Fru Jægervangen 20 G**
— Helene Frk. Dalstrøget 145 **Søbg**
— **Johs. Gross. Paa Højden 5 H**
— Oscar Gross. Nellikev. 2 G ☎ hem.
— Palle Gross. Sundv. 16 C H ☎HE 6178
— **V Gross. Skovshovedvej 20 Ch ☎ OR 435**
— **J Inspektør Dalstrøget 13 Søbg ☎SØ 3760**
— **Mich. Kommunalarb. Sognevej 71 G ☎ GE 1547**
— P Komm.lærer Kildegrdsvænget 32 H ☎GE 3296
— **Anker Købmd. Rebekkav. 36 H ☎HE 2812**
— **Gunnar Købmd. Høstvej 13 Ch ☎ OR 2868**
— J L Manufakturhdlr. Strandv. 227 Ch ☎HE 2665
— E Maskinarb. Snogerdsv. 2 G ☎GE 7095
— Palle Matros Ørnegrdsv. 3 G
— **Hans Mejerist Norasv. 14 Ch**
— **Arne Montør Lyngbyv. 459 A G ☎GE 3727**
— Sofie Overforstanderinde Adolphsv. 59 G ☎GE 5885
— **A F B Overing. Ellevadsvej 11 Ch ☎ OR 5287**
— Bent Portør Smakkegrdsv. 149 A G
— Poul Professor Dr. med. Solbakkev 51 G ☎ GE 1413
— **Børge Repræs. Søborg Hovedg. 14 A Søbg**
— II J Repræs. Vangedev. 50 G ☎GE 7424
— **B Chr. fhv. Restauratør Hellerupv. 43 A H ☎HE 7850**
— **Iver H statsaut. Revisor Bernstorffsvej 120 H ☎ HE 5973**
— Torstein Sekr. Strandparksv. 4 H
— **H Fischer Skibsfører Ordrupv. 88 Ch ☎OR 7482**
— **L P Skibsfører Svalevej 9 H ☎ HE 2987**
— Sv. Skibsmægler Damgrdsv. 23 Kl ☎OR 3860
— **Axel Slagterm. Fruevej 23 Søbg ☎ SØ 2698**
— Johs. Statsgeolog Dr. phil. Bomporten 56 G ☎GE 3015
— Tage Styrmd. Tværbommen 37 G
— H A M Toldkontr. Gladsaxev. 6 **Søbg** ☎SØ 4926
— Alfr. Tømrerformd. Almindingen 29 **Søbg** ☎SØ 8022
— Vallum Viktualiehdlr. Vangedev. 80 G ☎SØ 2446
— Kai E Vægter Ordrupv. 61 A Ch ☎OR 7949 x

ELEKTRIKER - Svend Holm's Eftf., Banevej 1 - Tlf. OR 2555 - 4755

Iwersen J Befragter Hjalmarsv. 3 Ch ☎OR 5836
— G Fuldm. Kongelysv. 27 G ☎GE 5851 y
— E Havearkitekt Plantev. 19 **Søbg** ☎SØ 2277
— H G Læge Smakkegrdsv. 95 G ☎GE 7321
Ivertsen O W Gross. Tuborg Havn H ☎IIE 8830
Bolig: Kollegiehaven 13 Ch ☎OR 9097
Ivor M C Fru Ole Bruuns Vej 18 Ch
Izazrd Georg Civiling. Hultmannsv. 9 H ☎HE 8616
— **Elna Fru Phistersv. 18 H ☎HE** 4464
— **Wm. Fuldm. Hultmannsvej 9 H ☎ HE 959**

J

Jackerott K A Apoteker **Herthavej 8 Ch** ☎OR 6207
— Aa. cand. pharm. Hørsholmv. 39 G ☎GE 7632
Jacobi E Bankfuldm. Kollegiev. 21 **Ch** ☎OR 321
— **Adam HRSagf. Skovvej 61 G** ☎OR 3887
— E J Kommunekass. Blidahpark 13 H ☎HE 5557
— **Annette LRSagf. Skovvej 61 G** ☎OR 3887
— **Ellen Underkass. Gjentoftegade 62 G ☎ GE 1660**
— H W Vicepræsident Klockersv. 11 G ☎GE 2446
Jacobs D Frk. Ordrupv. 165 **Ch** ☎OR 3964 x
Jacobsen, se endv. Jacobsson, Jakobsen, Iacobsen
— Max Afd.leder Ordrupv. 155 **Ch** ☎OR 4273
— Jacob Chr. Anlægsgartn. Fuglegrdsvænget 59 G ☎GE 6717
— **Tage Anlægsgartner Teglgrdsvej 2 Ch** ☎OR 7468
— H Kløverborg Arbejdsmd. Vangedev. 230 **Søbg** ☎SØ 5522
— J Arbejdsmd. Fuglegrdsvænget 65 G
— **Martin Arbejdsmd. Ellemosevej 43 H**
— **Niels P Arbejdsmd. Søbakken 32 Ch**
— Aage & Tue Meyling-Petersen Arkitektur Lyngbyv. 238 H ☎HE 5431
— **Ole Arkitekt Strandvej 298 Kl** ☎OR 1105
— **Carl E Assist. Søgrdsv. 1 G ☎GE 3994 v**
— Ellen Assist. Frk. Henriettev. 2 **Ch** ☎hem.
— **Leo Assist Dyssegrdsv. 71 Søbg** ☎SØ 942
— **Sigurd Assist. Jensløvs Tværvej 22 Ch ☎ OR 728 x**
— **Wm. Assist. Vangedevej 31 A G**
— **Axel Assurandør Lyngbyvej 429 G ☎ GE 3609**
— Ove Assurandør Ordrupv. 67 C Ch ☎OR 9210
— E Bagerm. Vangedev. 233 B **Søbg** ☎SØ 617
— Erik Bankbest. Nørrebakken 20 G ☎GE 7150
— **Rich. Bankbestyrer Bengtasvej 2 H ☎ HE 5881**
— John Bankfuldm. Skovgrdsv. 18 A **Ch** ☎OR 7050
— Helge Befragter Phistersv. 1 H ☎IIE 2264
— Carl Blikkenslagerm. Engbakkev. 6 **Ch** ☎OR 6975
— **J M Theil Blomsterhandler Vangedevej 33 G ☎ GE 3878**
— B Reks Bogholder Ibstrupv. 59 G ☎GE 6262
— Hartvig R Bogholder Søndergrdsv. 51 **Søbg** ☎SØ 1433
— Louis Bogholder Enighedsv. 16 B Ch ☎OR 5964 y
— John Brandmd. Tværbommen 29 G
— Anders Bryggeriarb. Vangedev. 224 A **Søbg**
— **Jens C Bryggeriarb. Callisensvej 10 H**
— Max Brødforhdlr. Strandv. 234 Ch
— **Eli Chauffør Sundv. 22 H ☎HE** 7657
— Frode Chauffør Hellerupgrdsv. 25 **H**
— **H Chauffør Fuglegrdsvænget 96 G**
— **L Chauffør Søgaardsvej 3 G**
— **Henn. Civiling. Lyngbyv. 287 H**
— **G E Civiling. Ordruphøj 11 Ch ☎ OR 4241**
— Gustav Civiling. Brødhøj 4 G ☎GE 3490
— Ove Civiling. Ørnekulsv. 6 Ch ☎OR 9102
— S P Civiling. Slotsv. 48 **Ch** ☎OR 2282
— **A Cyklehdlr. Lindegrdsv. 52 Ch ☎OR 205**
— — — Bolig: Prs. Alexandrines Allé 14 **Ch** ☎OR 4079
— **E Cyklehdlr. Ejgrdsvej 2 Ch ☎OR 7192**
— Rob. Damfrisør Bernstorffsv. 146 H ☎HE 4655
— **Marie Dameskræderinde Christianshvilevej 6 Ch**
Jacobsen Roma Dameskræderinde Engbakkevej 6 **Ch** ☎OR 6975
— Poul Dekorator Kirkev. 21 B **Ch** ☎OR 488
— Elvin Depotindehaver Lyngbyv. 325 G ☎GE 1929
— **Cai Direktør Fortunv. 82 Ch** ☎OR 3115
— E Gran Direktør Sønderbakken 32 G ☎GE 6272
— F S Direktør Signesv. 2 H ☎HE 1080
— Jørgen Direktør Bernstorffsv. 53 H ☎HE 5565
— Kr. Direktør Teglgrdsv. 56 Ch ☎OR 5300
— **Ole Direktør Bregentved Allé 11 G** ☎GE 2300
— **Povl Direktør Lysagervej 18 Ch ☎ OR 2878**
— **Sv. F Direktør Vilvordev. 9 Ch** ☎OR 7887
— Willy Direktør Skovrankev. 3 G ☎GE 1928
— P Tvede Disponent Skovgrdsv. 3 Ch ☎OR 6399 v
— **Hartvig Distriktsvejmand Jægersborg Allé 121 G**
— **Lis Dr. phil. Ordrupdalvej 26 Ch ☎ OR 7360**
— **Elis Driftsbestyrer Tonysvej 42 Ch ☎ OR 4612**
— E S Eksped. Grøntoften 7 **Søbg** ☎SØ 5280 y
— **E Eksp.sekr. Ridebanevang 20 G** ☎GE 4944
— Sv. A Elektriker Sønderdalen 5 B **Søbg** ☎SØ 8218
— **E S Enkefru Soflevej 4 A H**
— **Ella Enkefru Niels Andersensvej 32 H**
— **Johanne Enkefru Broholms Allé 9 Ch**
— Sv. Aa. Entreprenør Høeghsmindev. 27 G ☎HE 4808
— A Fabrikant Lyngbyv. 399 G ☎GE 1869
— **N C Fabrikant Jensløvsvej 7 Ch ☎ OR 2208**
— Orla Fabrikant Tagesmindev. 1 G ☎GE 2143
— P Overby Fabrikant Dalstrøget 183 **Søbg** ☎SØ 5756
— Rs. Fabrikant Lindegrdsv. 13 **Ch** ☎OR 3543
— J M Farveriarb. Jægervangen 52 **G**
— K Jarvig Fenrik Dalstrøget 165 **Søbg**
— Michael H Filmsinstruktør Jensløvs Tværv. 1 A **Ch** ☎OR 4896
— **F Fiskehdlr. Strandvej 142 H ☎ HE 5363**
— **F Fiskehdlr. Sigridsvej 1 H**
— P V Formd. Hjemmerv. 61 **Søbg** ☎SØ 3642
— **Johanne Forstanderinde Ordruphøjvej 31 Ch ☎ OR 1477**
— **Fransiska Forstanderinde Tranegaardsvej 28 D H ☎ HE 3166**
— **Poul Forvalter Hjemmevej 49 Søborg ☎ SØ 262**
— Niels Fotogr. Ll. Strandv. 14 A H ☎HE 2951
— A de Willberg Fru Engbakkev. 22 **Ch** ☎OR 7372
— **A M Fru Jensløvs Tværvej 4 Ch**
— A Tvede Fru Ordrupv. 83 A **Ch** ☎OR 3421 u
— Agnes Fru Gentofteg. 41 G ☎GE 266 y
— Alice Fru Prs. Alexandrines Allé 28 **Ch** ☎OR 1164
— **Alpha Fru Ellebækv. 3 G** ☎GE 3544
— **Alva Fru Ordrup Jagtvej 99 Ch ☎ OR 3681**
— Anne Lise Fru Heslegrdsv. 27 H ☎HE 416
— **Asta Fru Baunegaardsvej 41 G ☎ GE 3656 x**
— Astrid Fru Mosegrdsv. 78 G ☎GE 3514
— E Schiøtt Fru Gentofteg. 43 G ☎GE 266 u
— Ellen M Fru Henningsens Allé 45 H ☎HE 5102
— Else Fru Kollegiehaven 15 **Ch**
— Erna Fru Frisersv. 20 **Ch**
— Emmy Fru Hyldegrdsv. 16 C Ch
— **Erna Fru Høeghsmindeparken 11 H ☎ HE 3080**
— Fanny Fru Annasv. 18 **H**
— **G Fru Gersonsvej 63 H ☎ HE 228**
— Gerda D Fru Blidahpark 21 H ☎HE 1269
— **Gudrun Fru Zeuthens Allé 1 H ☎HE 2411**
— Inga Hartvig Fru Smakkegrdsv. 149 G ☎GE 3232
— Ingeborg Fru Gentofteg. 47 G ☎GE 427
— **Karen Fru Kongelysv. 19 B G**
— **Laura Fru Ordrup Jagtvej 75 Ch ☎ OR 4997 x**
— **Laura Fru Strandvej 155 H**
— Lillian Fru Strandv. 171 A H ☎IIE 2948
— **Marg. Fru Wilh. Smiths Vej 11 G ☎GE 1848**
— **Marie Fru Kollegiehaven 29 Ch ☎ OR 108**
— **Marie Fru Svanemøllev. 120 H ☎HE 1154**
— **Olga Fru Strandvej 209 H ☎ HE 1494 y**
— **Ragnh. Fru Lyngbyv. 287 H ☎GE 3368**
— S N Fru Vangedevej 240 **Søbg** ☎SØ 859

ISENKRAM & UDSTYR - Johs. Tofte, Jægersborg Alle 23 - Tlf. OR 369

Jacobsen Tove Fru Vingrds Allé 67 **H**
— V Ellegaard Fru Lyngbyv. 339 B G ☎GE 740
— **Vally Fru Lyngbyvej 417 G**
— **Anna & Johanne Theil Frknr. Gammelmosev. 50 G**
— **Ellen Frk. Lyngbyv. 425 A G**
— Ingeb. Frk. Adolphsv. 63 G
— **Aage Fuldm. Svanemøllev. 110 H ☎HE 4764**
— **Chr. Fuldm. Ellegrdsvej 12 A G ☎GE 8055 y**
— **H Fuldm. Rebekkavej 41 H ☎ HE 2280**
— Henrik Fuldm. Smakkegrdsv. 6 G ☎GE 6706
— Knud Fuldm. Søborg Hovedg. 29 **Søbg ☎SØ 4827**
— **W S Fuldm. Frederikkevej 4 H ☎ HE 3477**
— **Albert Gartner L E Bruunsvej 7Ch**
— Gunnar Gartner Plantev. 23 **Søbg**
— **Jørgen Gartner Rosavej 11 Kl**
— Oluf Gartner Ordrup Jagtvej 4 A **Ch**
— Thorv. Gartner Lindegrdsv. 40 B **Ch** ☎OR 3213
— Wald. Generalkonsul Direktør Sofievej 18 **H ☎ HE 4885**
— A O Billy Glarmester Bernstorffsvej 65 A **H ☎ HE 5473**
— — — Bolig: Bernstorffsv. 65 **H**
— **Aage Gravør Stolpehøj 60 G ☎GE 4917**
— Andr. Gross. Strandv. 163 **H ☎HE 104**
— **C P Gross. Klampenborgvej 50 Kl ☎ OR 653**
— **H L Gross. Wernersvej 7 Oh ☎ OR 1552**
— Henri Gross Parkovsv. 69 G ☎GE 6864
— J V Gross. Ordrupv. 143 B **Ch** ☎OR 1283
— **Johs. Gross. Tranevænget 2 H ☎ HE 3470**
— Leo Gross. Ordrupv. 179 **Ch** ☎OR 5442
— M V Gross. Evaldsbakken 11 A **H** ☎GE 3011
— Marius Gross. Ll. Fredensv. 2 **Ch** ☎OR 8059
— Poul Gross. Lyngbyv. 245 **H** ☎HE 3401
— **H C Haandskomager Tranegrdsv. 29 A H ☎HE 4634**
— Alex H Hdls.rejsende Mosehøjv. 44 B **Ch** ☎OR 7181
— **Erling Havebrugskand. Ordrup Jagtv. 173 Ch ☎OR 3060**
— Bernd Ing. Jægersborg Allé 223 G
— **C G Ingeniør Bernstorffsvej 80 H ☎ HE 6076**
— **G Ingeniør Brødhøj 4 G ☎ GE 3490**
— P Steensen Ingeniør Ledreborg Allé 32 A G ☎GE 6441
— R S Ingeniør Rødstensv. 7 **H** ☎GE 6348
— **Sv. Ingeniør Sundvænget 47 H ☎HE 6586**
— **Rich. Inkass. Ellebækvej 69 G**
— Erling Inspektør Gyldenlundsv. 19 **Ch** ☎OR 3060
— Otto Journalist Herredsv. 7 G ☎GE 7775
— **Vald. Kaptajn Snogegrdsvej 75 G ☎ SØ 4083**
— **L P Kasserer Dalstrøget 85 Søborg ☎ SØ 1238**
— Ib Løbbe Kemiker Rebekkav. 47 **H** ☎HE 1798
— Astrid Gram Kogerske Fru Skrænten 14 G ☎GE 5647 v
— Kn. Hammer Komm.lærer Brannersv. 17 G ☎OR 7091
— **Erik Konditor Stolpehøj 53 G**
— **Grethe Lilly Konfektureforr. Strandv. 110 H ☎HE 2094**
— **Inger Konsulinde Blidahlund 7 Ch ☎HE 2173**
— H Kontorchef Clarasv. 4 **Ch** ☎OR 4976
— J Chr. Kontrolør Kildebakkegrds Allé **Søbg ☎SØ 3527**
— **Esther Korrespondent Hyldegaardsvej 34 A Oh**
— B ps. Kriminaloverbetj. Ibstruvej 36 G ☎GE 6275
— **P J Købmand Gjentoftegade 57 G**
— **Anker C Laborant Bøgehøj 28 H**
— Mogens Laborant Hørsholmv. 33 G
— **V Landinspekt. Annasv. 18 H ☎HE 7731**
— Anker LRSagfører Chr.holmsv. 23 **Kl** ☎OR 8858
— **H Boye LRSagf. Tranegaardsvej 38 H ☎ HE 2553**
— Per Finn LRSagf. Vingrds. Allé 60 **H** ☎HE 1802
— Chr. Lektor Brogrdsv. 19 G ☎GE 4297
— Bo Læge Skovv. 87 **Ch** ☎OR 8228
— E Høy Lærer Broholms Allé 13 **Ch** ☎OR 9040

Jacobsen Erik Lærer Ærenprisv. 30 G
— **Chr. Malerm. Snerlevej 42 G ☎ SØ 612**
— Viggo Malerm. Duntzfelt Allé 6 **H**
— Niels Maskinchef Fæstev. 14 **G ☎SØ 3016**
— **Magda Mejeriejer Ordrupv. 105 Ch ☎OR 2267**
— Bent Mekaniker Baunegrdsv. 9 C G
— **Johs. Montør Brannersvej 9 Ch ☎ OR 6920**
— **Jac. Murerm. Elvindsvej 16 Ch ☎OR 5588**
— Jørgen Murerm. Middelv. 10 G ☎GE 6269
— K Montør Lyngbyv. 459 E G
— **Willy Murer Broholms Allé 5 Ch ☎OR 3692**
— V Oberst Snogegrdsv. 75 G ☎SØ 4082
— G Bastian Operasanger Ejgrdsv. 20 D **Ch** ☎OR 3577 u
— B Egholm Overass. Hartmannsv. 9 **H** ☎HE 2662
— Johs. Overbetj. Anemonev. 19 G ☎GE 1696
— **Carl Overing. Drachmannsv. 12 Kl ☎OR 4039**
— E H M Overmaskinm. Trunnevangen 6 **Ch** ☎OR 2341
— Marie Pensionat Lindegrdsv. 32 **Ch** ☎OR 35082
— **Dorothea Pensionat (Pension Mørck) Vitus Berings Allé 10 Kl ☎ OR 828**
— **Jacob Pianostemmer L E Bruunsvej 8 Ch ☎ OR 4805**
— A B fhv. Plantageejer Sundv. 16 C **H** ☎HE 7461 v
— **V E Politibetj. Vangedevej 231 Søbg**
— Vagn Premierløjtn. Tværbommen 23 **G**
— Arne Professor Arkitekt Strandv. 413 **Kl** ☎OR 7010
— J C Professor Kærvangen 41 G ☎GE 2520
— Peter Prokurist Solbakkev. 25 G ☎OR 8892
— **Edvin Prokurist Springbanen 105 G ☎GE 4185**
— E Prokurist Ll. Strandv. 32 **H** ☎HE 3981 u
— J V Prokurist Strandv. 227 B **Ch** ☎HE 406
— Niels Prokurist Stendyssev. 6 **H ☎GE 581**
— H Thyge Præst Dyssebakken 8 **H** ☎GE 2364
— **Ejnert Repræsentant Fragariavej 1 H ☎ HE 5339 y**
— **Jens Repræsent. Rebekkavej 57 H ☎ HE 4123 x**
— Knud Repræs. Jensløvsv. 8 **Ch ☎ OR 886**
— Jens Restaur. Lyngbyv. 433 G ☎GE 7367
— **Kai statsaut. Revisor Broholms Allé 12 C Ch ☎ OR 1895**
— Kn. Revisor Rebekkav. 59 H ☎HE 7521
— Preben Revisor Vangedev. 220 B **Søbg** ☎SØ 8016
— Sigurd Revisor Jægersborg Allé 50 **A Ch ☎ OR 2722**
— A Skjold Sagfører Løvspringsv. 5 **Ch** ☎OR 8049 y
— A Salgschef Svejagerv. 40 **H** ☎HE 2953 x
— **Herluf Sekretær Vladukt Allé 25 H**
— Sv. Sekr. Hellerupv. 8 **H** ☎HE 1604
— **H Skoleinspekt. Rådhusv. 20 Ch** ☎OR 8377
— **C Skotøjsarb. Hyldegrdsv. 2 Ch**
— **Kjeld Skuespiller Jensløvs Tværv. 5 A Ch ☎ OR 3862**
— **Adolf Slagterm. Fredensvej 43 Ch ☎ OR 4764**
— **Torben Slagterm. Strandv. 132 A H ☎HE 1271**
— **C Snedker Mindevej 16 Søbg ☎ SØ 2778**
— Aage Leschly Snedkerm. Trunnevangen 2 **Ch** ☎OR 7279
Bolig: Damtofte Sdr Stræde 2 C ☎OR 9597
— **Sophus Snedkerm. Morgenvej 12 H ☎ HE 5626**
— **Hans Thyge Sognepræst Dyssebakken 8 H ☎ GE 2364**
— Alb. Specialarb. Brogrdsv. 4 A G
— **Poul Sporvejsfunkt. Stolpehøj 78 G**
— **Dora Sygepl. Fru Strandvej 275 C Oh**
— Poul Tandlæge Annettev. 20 Ch
— Alfr. Toldassist. Tuborg Havn **H**
— **C Trikotagehdlr. Kildedalen 14 H ☎ GE 3735**
— Knud Træner Prs. Alexandrines Allé 28 **Ch** ☎OR 1164
— Uje Lagoni Typograf Sønderengen 104 **Søbg** ☎SØ 7150
— **Knud Tømrer Hyldegrdsv. 15 A Ch**
— Adolf Vicevært Sigridsv. 1 A H ☎HE 1407 x

H. F. AAGAARD A/s ~ Kul ~ Koks ~ Olie ~ Lindegaardsvej 52, OR *2430

Jacobsen Chr. Viktualichdlr. Lindegrdsv. 30 C Ch ☎OR 3429
— Gotfred Viktualiehdlr. Lindegrdsv. 50 **Ch**
— **Gotfred Viktualiehandel Jægersborg Allé 24 Ch ☎ OR 5 & 24**
— Søren Viktualiehdlr. Frisersv. 22 D **Ch** ☎OR 2192
— Sv. Vinhdlr. Oberstløjtn. **Paa Højden 22 H ☎ GE 4204**
— Hj. Vognmd. **Tranegrdsv. 51 A H**
— **G O H** Værkfører **Grants Allé 40 H**
Jacobsson Elvin Læge **Stranv. 159 H ☎HE 1443**
Jacoby Torben Gross. Barsehøj 17 **H** ☎ hem.
— Finn LRSagf. Maglemosev. 4 **Ch** ☎HE 5206
Jacobæus H W Direktør Grumstrupv. 16 **H ☎GE 664**
Jacobæus H Landsdommer Holmegaardsvej 11 Ch ☎ OR 2043
Jacull Charlotte Fru Jensløvs Tværvej 10 Ch ☎ OR 6032
Jaffa Frugthdl. Ordrup Jagtv. 42 A **Ch** ☎OR 6071
»Jaffa« Frugtforretning Strandvej 167 H ☎ HE 245
Jagd K B Kaptajn Ewaldsbakken 8 H ☎GE 3141
— P W Kaptajn Ewaldsbakken 8 **H** ☎GE 4008
Jagt J Direktør Rygaards Allé 44 H ☎ HE 1132
Jagtborg Smørforr. Ordrup Jagtv. 91 Ch ☎OR 3937
Jagtparken's Frugtforretn. Ordrup Jagtv. 123 Ch ☎OR 1138
— **'s Kolonialforretn. Ordrup Jagtvej 123 Ch ☎ OR 5155**
Jahn Rona Fotograf Ellebæksv. 46 G ☎SØ 4416 y
— Kaj Montør Stolpehøj 17 G ☎GE 3952 x
— **Knud Prokurist Sønderbakken 85 G ☎GE 5440**
Jahnsen Else Fru Fasanhaven 36 G ☎GE 1054
— L Overass. Dalstrøget 187 **Søbg** ☎SØ 8264
Jahries Th. Anlægsgartner Jægervangen 22 G
Jakadofsky J Fabrikant Strandv. 323 Ch ☎OR 1586
Jakobsen, se endv. Jacobsen
— **Kaj Arkitekt Bekkasinv. 16 H ☎HE 7494**
— **Find Assist. Lindegrdsv. 14 A Ch**
— John Bartender Lindegrdsv. 30 C **Ch** ☎OR 5383 x
— **Eli Chauffør Sundvej 22 H**
— **Ejner Civiling. Skovv. 95 Ch ☎OR 5304**
— H V Civiling. Viadukt Allé 25 **H ☎ HE 7519**
— Carl Direktør Hans Bruuns Vej 5 **Ch** ☎OR 6811
— Aksel Drejer Stolpegrdsv. 94 B **G**
— **H Skandrup Entreprenør Johannevej 17 Ch**
— K Fabrikant Liljev. 21 **G**
— Børge Fragtmd. Mosegrdsv. 46 **G** ☎GE 172
— Ella Fru Ibstrupvænget 3 **G** ☎GE 1282
— Ingeb. Fru **Gentofteg. 68 G ☎GE 662**
— Oda Wendelbo Fru Jægersborg Allé 50 B **Ch** ☎OR 6465
— Erik Gartner Søbg Hovedg. 8 A **Søbg**
— H Ingeniør Tværbommen 15 **G** ☎GE 5989 u
— Jens K Ingeniør Skovbakkev. 7 **Ch** ☎OR 8645
— Rob. **Inspektør Herthav. 1 C Ch ☎OR 7514**
— Frank Lynnerup Komm.lærer Ordrupv. 75 A **Ch** ☎OR 8504
— M Kontorchef Jensløvs Tværv. 5 A **Ch ☎OR 1634 y**
— Preben Maskinm. Høyrups Allé 2 **H** ☎HE 7649
— Anders Find Musiker Ved Eltham 15 **H** ☎HE 144
— **Martin Nattevagt Brødrevej 17 Søbg**
— Rich. Overingeniør Anchersv. 1 **Kl** ☎OR 6388
— Sv. Prokurist Drachmannsv. 18 **Kl** ☎OR 8344
— Jan Repræs. Hellerupv. 71 **H** ☎HE 7257
— **E Rulleforretn. Ordrup Jagtvej 8 D Ch**
— H P Signalmontør Bellevuev. 9 **Kl**
— **Christen Skomager Mosegaardsvej 33 G**
— J K O Stationsbetj. Stolpehøj 19 **G** ☎GE 3952 y
— Oluf Tandtekniker Tværbommen 25 **G ☎GE 5659 u**
— H P Vognmd. Jægervangen 26 **G ☎GE 2972**
— Karl Vognmd. Plantev. 35 **Søbg** ☎SØ 3083
Jalk Karla Fru Ll. Strandv. 6 B **H** ☎HE 6934 u
Janbøl K C Mejerijer Duntzfelts Allé 1 **H** ☎HE 4983
Jandrup I Købmd. Strandv. 94 **H** ☎HE 144
Jane Parfumeri Ordrupv. 93 **Ch** ☎OR 9003
Janischefska A Mejerijer Skt. Peders Vej 2 **H** ☎HE 1527 v
— — — Bolig Skt. Peders Vej 4 **H**
Jankjær H Tandlæge Sundvænget 8 **H ☎HE 5074**
Jannerup Axel Skibsinspekt. Richelieus Allé 15 H ☎ HE 1566
Janniche V T Kontorchef Kirsten Piils Vej 13 **Ch ☎ OR 5202**
— Sv. Landbrugskonsulent Eggersv. 13 **H** ☎ GE 1305
Jannover Liddy Fru Ordrupvej 134 D Ch ☎ OR 6244 x
Jans Aage Kapt.løjtn. Blidahpark 42 **H** ☎HE 8946
Jansen J L Arbejdsmd. Ahlmanns Allé 11 **H**
— Kn. Automobilhdlr. Skovv. 85 **Ch** ☎OR 5864
— **'s Brdr. Benzintank Lyngbyv. 403 G ☎GE 5110**
— Aage Civiloverbetj. Kongelysv. 15 **G** ☎GE 3795
— **Poul Direktør Strandvej 187 H ☎ HE 814**
— Sv. Direktør Skovv. 68 C ☎OR 359
— **Anna Fru** Ordrupv. 70 B **Ch** ☎OR 2504
— Ebba Fru Vangedev. 33 B **G** ☎GE 284 y
— M Fru Strandv. 138 A **H** ☎HE 1694
— K Frk. Ved Eltham 5 **H** ☎RY 5406
— **John H Gross. Dyrehavevej 6 Kl ☎ OR 3179**
— **Olga Komm.lærerinde Dyrehavevej 6 Kl**
— Aage Kontorchef Trunnevangen 3 **Ch** ☎OR 3285
— Kn. Frede Læge Strandv. 163 **H** ☎HE 6805
Jansholt M J Politibetjent Jægervangen 40 G
Janson A Fru Callisensv. 14 H
Janssen E Luplau Fru Frisersvej 6 Ch ☎ OR 1988
Jansson Alma Fru Søbakken 34 **Ch** ☎OR 2210
— Inger Fru Fragariav. 16 **H** ☎HE 5000
Jantowsky Olga Frk. Sønderengen 64 Søborg ☎ HE 2560
Jantzen Rolf Assist. Hyldegrds Tværv. 1 **Ch** ☎OR 8482
— Erik Civiling. Høeghsmindeparken 12 **H ☎HE 2560**
— S Dommer Skt. Peders Vej 1 **H** ☎HE 2237
— **Margr. Enkefru Sundv. 12 H** ☎HE 1561 u
— Elsa Fru Enighedsv. 10 **Ch** ☎OR 3273
— **Kirsten Fru Chr.holms Tværvej 13 Kl ☎ OR 86**
— **H Bülow Fuldm. Ordrupvej 69 A Ch ☎ OR 5470**
— Walter Gross. Røntoftev. 4 **Søbg ☎ SØ 6211**
— C F Ingeniør Prs. Alexandrines Allé 15 **Ch ☎OR 986**
— B Thal LRSagfører Vingrds Allé 67 **H** ☎HE 7186
— Povl LRSagf. Vitus Berings Allé 28 **Kl** ☎OR 5315
— Carl F Murerm. Sognev. 52 **G** ☎GE 4923
— Erling Redaktør Fasanhaven 38 **G** ☎GE 4686
— Torben Sekr. cand. polit. Smakkegrdsv. 96 **G** ☎GE 3313
— M Vekselerer, cand. jur. Chr.holms Parallelv. 4 **Kl** ☎OR 840
Janizen-Holst Orla Gross. Hellerupgrdv. 6 **H** ☎HE 8373
Janus A M Overtoldassist. Jensløvsv. 16 **Ch** ☎OR 5685
Janussen Aage Chauffør Solsiden 8 **G** ☎OR 3225
Jappe Dora Dameskræderinde Stendyssevej 3 **H** ☎GE 2564
— Carl H Fabr. **Kathrinev. 3 H ☎HE 2363 x**
— Ivar Fabrikant **Tonysv. 32 Ch ☎OR 5901**
— C Frk. Blidahpark 2 **H** ☎HE 3096
— **Ole Maskinist Stenagervej 4 H**
— **J Repræs. Højgaards Allé 77 H ☎ GE 1781**
Jarby Sven Tandlæge Strandv. 96 **H ☎HE 38**
Jarbøl R Fru Holmegrdsv. 8 **Ch ☎** OR 6656
Jarding Johs. P Gross. Ellemosevej 117 H ☎ GE 3163
Jardorf I M Gross. Raadhusv. 46 **Ch** ☎OR 5367
— S Gross. Ingeborgvej 11 **Ch ☎ OR 2667**
— M Herreckvip.hdlr. Skovholmv. 12 **Ch** ☎OR 2235
— Bertil Repræs. Ingersv. 17 **Ch** ☎OR 8660
Jarlsborg H Fru Ordrup Jagtvej 8 B Ch ☎ OR 1271
— J Fru Strandv 248 C **Ch**

ELEKTRISKE REPARATIONER - Kemp & Lauritzen - Tlf. OR 700

Jarlshøi Anna Fru Ll. Strandv. 18 D H ☎HE 7737
Jarltorp K Fiskehdlr. Fortunv. 2 Ch ☎OR 4192
— — — Bopæl: Ordrupvej 132 Ch
Jarls Knud Grosserer Ledreborg Allé 6 G ☎ GE 2615
Jarløv V Fuldm. Strandvej 183 H ☎ HE 108
Jarmer Hedvig Oberstinde Ordrupv. 48 B Ch ☎OR 3542
Jarmon J Prokurist Rebekkavej 55 H ☎ HE 5840
Jarner Erling Distriktschef Annasv. 5 H ☎HE 3611
— Lisbeth Fabrikant Hellerupv. 69 H ☎HE 3073
— Knud ORSagfører Engbakkev. 17 **Ch** ☎OR 334
Jarnhus Knud stud. mag. Gentoftegade 86 G
Jarnow I Fru H A Clausensvej 18 G ☎ GE 2636
Jarolim K Fru Frederikkevej 18 H
Jarris S Rigsdagsstenograf Lundeskovsvej 11 H ☎ HE 2610
Jarlved A Overlærer Strandparksv. 2 H ☎HE 8920
Jason Lædervareforretn. Strandv. 149 H ☎ HE 7740
Jaster P Direktør Strandv. 221 A H ☎HE 2734
Jastrau Karen Inge Frk. Dyrehavev. 11 Kl ☎OR 5485
Jastrup Inge Overlærer Frk. Gentofteg. 56 D G ☎ GE 1628
Jaur-Jacobsen A Fru Brannersv. 1 A Ch ☎OR 5291
Java Brænderiet Kaffeforr. Strandv. 177 H ☎HE 18
Jeanet Damefrisørsalon Ordrupv. 133 Ch ☎OR 8150
»Jeanne O« Modehdl. Rådhusv. 3 Ch ☎OR 5582
Jelsen Mary Fru Strandv. 110 H ☎HE 2788
Jegind Aage Overass. Jægersborg Allé 209 G ☎GE 3771
Jeidel Agnes Fru Ved Eltham 11 H ☎ RY 3361
Jellig Leo Ingeniør Aurehøjv. 13 H ☎HE 8016
Jelmind C O Kontrolbetjent Lundeskovsvej 84 H ☎ HE 6557
Jelsgaard H Inkassator Trunnevangen 5 **Ch** ☎OR 4076
Jelstrup Elna Enkefru Estersvej 43 H ☎ HE 3809
Jelsøe C O Civiling. Hørsholmsv. 93 G ☎GE 5593
Jelsøe E M Fru Rakelsv. 6 H ☎IIE 2688 x
Jensby-Petersen Ingo Værkfører Fruevej 38 **Søbg ☎ SØ 1329**

Jensen Harry E Adjunkt Ordrupv. 65 Ch ☎OR 6507 u
— Axel Afd.chef Exnersv. 30 Kl ☎OR 1923
— H Villy Afd.chef Bernstorffsv. 130 H ☎HE 2069
— Johs. Afd.chef Vangedev. 224 B **Søbg**
— **Knud Afd.chef Gentofteg. 56 C G ☎GE 211**
— **Marius Afd.chef Skovagerv. 9 Ch ☎OR 3806**
— Sv. Afd.chef Gentofteg. 41 G ☎GE 5056
— **H Nøhr Afd.leder Ejgrdsv. 16 A Ch ☎OR 6119 u**
— Jørgen Afd.leder Grænsev. 15 **Søbg** ☎SØ 7540
— Jørgen Afd.leder Jægersborg Allé 223 G ☎GE 2313
— **Carl E Anlægsgartner Ordrup Jagtvej 6 H Ch**
— Elver Anlægsgartner Fæstev. 16 G ☎SØ 3247
— **Em. Anlægsgartner Smakkegaardsvej 83 Ch**
— **Henry Anlægsgartner Plantevej 27 Søbg**
— Jesper Anlægsgartner Lyngbyv. 289 H ☎GE 4019
— Oluf Anlægsgartner Onsgrdsv. 4 H ☎HE 3058
— **Ole Anlægsgartner Emiliekildev. 2 Kl**
— Elsa Apoteker Strandv. 203 H ☎HE 5196
— — — Bolig: Jensløvs Tværv. 6 Ch ☎OR 8237
— **Anton Arbejdsmd. Henriettevej 9 H**
— **Arnold Arbejdsmd. Jægervangen 85 G**
— **Asger Arbejdsmd. Vangedevej 71 G**
— C Ingemann Arbejdsmd. Vangedv. 22 B G ☎GE 6622
— Carl Arbejdsmd. Chr.hvilev. 8 Ch ☎OR 4128 u
— **Carl Arbejdsmd. Lindegaardsvej 40 Ch**
— **Carl Arbejdsmd. Vangedev. 16 G**
— **Chr. Arbejdsmd. Grøntoften 7 Søbg**
— Chr. Arbejdsmd. Stolpehøj 116 G
— **E J Arbejdsmd. Christianshvilevej 10 Ch**
— **Einer Arbejdsmd. Mosegaardsvej 23 G**
— Finn Arbejdsmd. Snogegrdsvænget 9 G
— Gustav Arbejdsmd. Mosegrdsv. 110 G
— H Ammitzbøll Arbejdsmd. Rosenv. 3 G
— H F Arbejdsmd. Henriettev. 9 Ch
— **H P F Arbejdsmd. Jægervangen 52 G**
— Hans Arbejdsmd. Henriettev. 9 H

Jensen Hans R Arbejdsmd. Snogegrdsvænget 18 G ☎GE 5664
— Hans Th. Arbejdsmd. Stolpehøj 30 G
— **Holger Arbejdsmd. Søndersøv. 54 G**
— Holg. E Arbejdsmd. Fredensv. 65 Ch
— **J K Arbejdsmd. Jægervangen 29 G**
— **J K E Arbejdsmd. Strandvej 289 Ch**
— **J P Arbejdsmd. Hulkærsvej 4 Søbg**
— Joh. Arbejdsmd. Strandv. 230 C H
— Johnny Arbejdsmd. Vangedev. 17 G
— **Julius S Arbejdsmd. Strandv. 252 B Ch**
— Jørgen Arbejdsmd. Dyssegrdsv. 89 **Søbg**
— **Jørgen Arbejdsmd. Snogegrdsv. 19 G**
— **Jørgen Arbejdsmd. Vangedevej 32 F G**
— K Lychau Arbejdsmd. Henriettev. 11 **Ch ☎ OR 2699 x**
— Kr. Arbejdsmd. Mosegrdsv. 32 G
— Lars Arbejdsmd. Stolpegrdsv. 94 D G
— M C Arbejdsmd. Stolpegrdsv. 110 A G
— Magnus Arbejdsmd. Nymose Iluse 74 G
— Martin Arbejdsmd. Høyrups Allé 2 H
— **Martin Arbejdsmd. Vangedevej 34 C Ch**
— **Morits Arbejdsmd. Jægervangen 12 G**
— N Juel Arbejdsmd. Stolpegrdsv. 100 B G
— **P G Arbejdsmd. Fuglegaardsvænget 63 G** ☎GE 3235
— **P O Arbejdsmd. Henriettevej 13 Ch**
— **Paul Arbejdsmd. Jægervangen 12 G**
— Rasmus Arbejdsmd. Stolpehøj 58 G
— Schang Arbejdsmd. Mosegrdsv. 89 G ☎SØ 5239 x
— Sophus Arbejdsmd. Plantev. 15 **Søbg**
— Sv. Arbejdsmd. Strandv. 181 H
— **Sv. Aa. Arbejdsmd. Snogegaardsvej 8 F G**
— Thv. Arbejdsmd. Herthav. 5 Ch
— Victor Arbejdsmd. Ordrupv. 67 Ch
— **Viggo Arbejdsmd. Jægervangen 46 G**
— Villy Arbejdsmd. Ellebækv. 49 **G**
— A Carstens Arkitekt Jægersborg Allé 201 G ☎GE 6249
— Børge Arkitekt Christiansv. 17 **Ch** ☎OR 7841
— **Erik Arkitekt Ellebækvej 31 G ☎ GE 4060**
— Eskild Arkitekt Sønderengen 34 **Søbg** ☎SØ 2019
— Ib **Martin Arkitekt Phlstersvej 24 H ☎ HE 4662**
— Jørgen Arkitekt Evaldsbakken 29 H ☎HE 5875
— Jørgen Arkitekt Soløsev. 42 G ☎OR 7229
— Steen Børck Arkitekt Sommerv. 6 **Ch** ☎OR 302
— Sv. Aa. Arkivar Nymosehuse 100 G ☎GE 7627
— Aksel Assist. Jomsborgv. 11 H ☎HE 3409 v
— Børge Assist. Stolpehøj 94 G ☎GE 3000
— E I Assist. Ord. Jagtv. 4 **Ch**
— Erik Assist. Frølichsv. 26 Ch ☎OR 8599
— Erik Bjerre Assist. Ordrupv. 98 D Ch ☎OR 7245
— Esther Assist. Ellemosev. 130 H ☎GE 3252
— **H Thielemann Assist. Broholms Allé 30 Ch ☎OR 3733**
— Jørgen Assist. Ordrupv. 78 A Ch
— K Ramskov Assist. Hyldegrdsv. 31 B **Ch** ☎OR 8101
— Karen Assist. Frk. Stolpehøj 106 G ☎GE 1354 u
— Karsten Assist. Vangedev. 67 G
— Steen Assist. Eivindsv. 25 Ch ☎OR 9303
— Børge Assurandør Brogrdsv. 93 G ☎GE 4233
— **Charles Assurandør Gentofteg. 43 G ☎GE 5455**
— **Chr. Assurandør Ordrupvej 156 Ch ☎ OR 5727**
— Jens Assurandør Strandv. 130 B **H**
— Preben Assurandør Udsigten 18 G
— Sv. Assurandør Toftekærsv. 49 G ☎GE 7365
— Sv. Aa. Assurandør Eivindsv. 11 **Ch** ☎OR 1491
— P Herholdt Auktionsleder Hartmannsv. 57 Ch ☎HE 7264
— Aage Autoforhdlr. Smakkegrdsv. 135 G ☎GE 6617
— **E Salomon Automekaniker Lyngbyvej 403 H ☎GE 5110**
— Erik Automek. Grøntoften 6 **Søbg**
— Aage Bagerm. Tranegrdsv. 68 H ☎HE 3068

OLIEFYR-ANLÆG - Svend Holm's Eftf., Banevej 1 - Tlf. OR 2555-4755

Jensen C Bageri Gentofteg. 79 G ☎GE 155
— E Hoelgaard Bagerm. Lindegrdsv. 10 Ch ☎OR 135
— **Georg Bagerm. Ellevadsvej 6 Ch ☎ OR 1316**
— K Urban Bager Hyldegrds Tværv 11 Ch
— P H Banearb. Clarasv. 1 D Ch
— Einar Banearb. Broholms Allé 15 Ch
— **K E N Baneformd. Dyrehavev. 5 F Kl**
— Gabriel Bankass. Ved Eltham 17 H ☎RY 97
— Johs. Bankass. Fulgegrdsvænget 82 G ☎GE 7318
— Alfr. Bankbestyrer Dalv. 18 G ☎OR 2186
— Axel Blegvad Bankfuldm. Vingrds Allé 14 H ☎HE 7520
— C A Bankfuldm. Gardes Allé 4 H ☎HE 3983 y
— Jørgen Bankfuldm. Fuglegrdsv. 28 G ☎GE 3185
— Poul Bankfuldm. Højsgrds Allé 6 H ☎SØ 4238
— Sv. Bankfuldm. Jensløvs Tværv. 16 Ch ☎OR 8774
— Tom Bankfuldm. Strandv. 175 H ☎HE 8424
— Anker Barberm. Fruev. 51 **Søbg** ☎SØ 876
— **B Barber Ordrupv. 67 A Ch** ☎OR 6171
— **Kai Barber Ordrup Jagtvej 20 Ch**
— **Johs. Befragter Vilhelmshbsv. 2 Ch** ☎OR 5248
— **Arnold Belysningsarb. Mosebuen 18 G**
— Kn. Henn. Belysn.arb. Rygrds Alle 68 H ☎HE 1542 y
— Karl Bestyrer Gentofteg. 54 G ☎GE 2210
— Vagn Bestyrer Dalstrøget 147 **Søbg**
— H Bestyrerinde Tværbommen 55 G ☎GE 6674
— A Frode Bibliotekar Resedav. 21 G ☎GE 127
— Th. V Bibliotekar Raadhusv. 8 Ch ☎OR 6136
— Harry B Biblioteksbud Tranegrdsv. 54 H ☎HE 7979
— **Angelo Bladforhdlr. Onsgaardsvej 2 H**
— **Poul Bladhdlr. Callisensv. 4 H ☎HE 3194 x**
— A Blikkenslagerm. Almindingen 22 **Søbg**
— Alfr. Blikkenslager. Toftekærsv. 47 G
— Alfred M Blikkenslagerm. Ordrupv. 67 Ch ☎OR 2298
— Aksel Blomsterhdlr. Bernstorffsv. 184 Ch ☎OR 2673
— — — Bolig: Ellinorsvej 1 Ch
— Preben Møller Blomsterhdlr. Strandv. 147 H ☎HE 2015
— — — Bolig: Jægersborg Allé 50 A Ch
— Aksel Bogbinder Fredensv. 50 Ch ☎OR 5428
— **P Dethlef Boghandler Bernstorffsvej 13 A H ☎ HE 5719**
— **Elisabeth Boghollerske Høyrups Allé 4 H** ☎HE 3128
— Ernst Bogholder Poppelhøj 33 H ☎SØ 1939
— A Hjort Typograf Fæstev. 13 G ☎SØ 4476
— **Anton M Bogtrykker Fasanhaven 15 G** ☎GE 2386
— **Børge Bogtrykker Prins Valdemars Vej 38 G ☎ GE 3532**
— **Harald Bogtrykker Rentoftevej 10 Søbg** ☎SØ 3821
— P Bogtrykker Snoegrdsv. 8 J G ☎GE 3738
— Thorv. Bogtrykker Ahlmanns Allé 4 H ☎HE 4860
— Arne Boremester Plantev. 15 G ☎SØ 7214
— **Poul Brandmd. Mosegrdsv. 97 G**
— **Kaj Brandmester Stolpegrdsv. 4 G**
— Carl Bryggeriarb. Fuglegrdsvænget 98 G ☎GE 5566 v
— H C Bryggeriarb. Toftekærsv. 3 G
— Harry Bryggeriarb. Fuglegaardsvænget 94 G
— **Jens K Bryggeriarb. Ellegaardsvænge 8 G**
— **N C Bryggeriarb. Fruev. 62 Søbg ☎SØ 1141**
— **Wilh. Langberg Bryggeriarb. Ellebakken 23 H**
— **'s Herman Brænde Taffelbays Allé H ☎HE 3984**
— **Herm. Brændselshdlr. Søndergaardsvej 8 Søbg**
— Rob. Buffist Drachmannsv. 11 Kl
— **P B Buntmagermester Ordrupvej 10 Ch ☎ OR 5621**
— **Torben Bureauchef Dyrehavevej 2 Kl ☎ OR 6485**
— Axel Bygmester Sigridsv. 15 H
— **J P Bygningskonduktør Sigridsvej 2 H ☎ HE 2789 x**

Jensen Erhardt Bødker Fruevej 5 **Søborg** ☎SØ 365
— Inge Bech Børnehaveleder Fuglegrdsv. 19 **G** ☎GE 2195
— Egon cand. jur. Hellerupv. 12 H ☎HE 4385
— H Bøttger cand. mag. Einar Holbølls Vej 7 Ch
— Henn. cand. mag. Broholms Allé 6 E Ch
— V Centralmekaniker Baunegrdsv. 2 B G ☎GE 2262
— **Gustav & Georg Centralvarmeinstallatører Barsehøj 1 H ☎ GE 2426**
— **Aage Chauffør Bregnegrdsv. 32 H ☎HE 7698**
— Aage Chauffør Ordrupv. 41 Ch ☎OR 8486
— **Albert Chauffør Middelvej 23 G**
— B Holmboe Chauffør Grants Allé 49 H
— Carl Aage Chauffør Hyldegrdsv. 14 C Ch ☎OR 4934 v
— **Einar Chauffør Vangedev. 32 A G**
— Gerh. Chauffør Bernstorffsv. 154 H
— H E Chauffør Stolpehøj 114 G
— **H W Chauffør Tranegrdsv. 64 H**
— Hans Chauffør Plantev. 29 **Søbg** ☎SØ 3199 x
— **Hans H Chauffør Jomsborgvej 11 H**
— **J Chr. Chauffør Hellerupvej 10 H**
— **J P Chauffør Folkevej 10 G**
— **Jens Chauffør Vangedevej 3 G**
— J Lindhardt Chauffør Snogegrdsv. 8 F G ☎GE 5482 v
— Jacob Chauffør Ll. Strandv. 4 A H ☎HE 3456 x
— Max Chauffør Fuglegrdsv. 19 G
— **Niels Chauffør Snogegaardsvej 56 G**
— **P Kamstrup Chauffør Hyldegrdsv. 56 Ch**
— Poul Chauffør Vangedev. 17 G
— R Damgaard Chauffør Dalstrøget 135 **Søbg**
— Sv. Aa. Chauffør Almindingen 12 **Søbg**
— Sv. Th. Chauffør Lyngbyv. 427 A G ☎GE 5841 u
— **Th. Skov Chauffør Fuglegrdsvænget 55 G** ☎GE 4951 y
— **Jørgen Cigarhdlr. Sigridsvej 7 H ☎HE 1484**
— A Phil. Civiling. Phistersv. 24 H ☎HE 6739 x
— **C L Civiling. Raadhusv. 18 Ch ☎OR 4823**
— E Hovgaard Civiling. Iløeghsmindev. 15 G
— E Visking Civiling. Vangedev. 122 G
— Erik Civiling. Frændev. 27 **Søbg**
— **Ernst Civilingeniør Heeghsmindevej 82 G ☎ GE 3766**
— Esbern Civiling. Vangedev. 122 G
— G K Civiling. Viadukt Allé 27 H ☎HE 2316
— Gregers Civiling. Damgrdsv. 15 Kl ☎OR 1350
— Harry Civiling. Begoniav. 9 G ☎GE 5706
— Ib Civiling. Hørsholmv. 49 G
— Jens R Civiling. Springdamsv. 10 G ☎GE 1766
— Jens Tranum Civiling. Jensløvs Tværv. 20 Ch
— M Holst Civiling. Dyssegrdsv. 53 B **Søbg** ☎SØ 6706
— Marcus Civiling. Hellerupv. 51 D H ☎HE 7889 x
— Mogens Civiling. Eskeager 3 **Søbg**
— Sv. Tranum Civiling. Skt. Lucas Vej 3 H ☎HE 4670
— Alfr. Cyklehdlr. Lindegrdsv. 13 Ch ☎OR 2046
— **H Cyklehdlr. Strandvej 134 H ☎ HE 1137**
— **H Cyklesmed Sigridsvej 1 A H ☎ HE 5374**
— **Henn. Cyklehdlr. Kongelysv. 19 B G ☎GE 5098**
— Thorv. Cyklehdlr. Sønderengen 131 **Søbg** ☎SØ 2368
— Ellen Ellehave Damefrisørinde Jensløvs Tværv. 24 Ch ☎OR 2821
— **Eva Saur Damefrisørinde Smakkegrdsv. 145 G ☎GE 2845**
— Guldbæk Damefrisørinde Ericav. 33 G ☎SØ 6940
— Jo Erland Damefrisør Annasv. 2 H ☎HE 577
— L Damefrisør Hellerupv. 12 H ☎HE 1025
— Sigrun Damefrisørinde Fru Maglemosev. 2 Ch ☎HE 492
— **Else Dameskræderinde Frk. Jensløvs Tværvej 22 Ch ☎OR 728 u**

HAVEREDSKABER - Johs. Tofte, Jægersborg Alle 23 - Tlf. OR 369

Jensen Gudrun Dameskræderinde Tranegrdsv. 65 H ☎ HE 6220
— Johanne Dameskræderinde Vangedev. 242 Søbg ☎ SØ 6357
— Thyra Dameskræderinde Ordrup Jagtv. 95 Ch ☎OR 752
— Kai Danseinstruktør Sønderbakken 41 G
— Erik Frank Dekorationschef Ibstrupvænget 8 G
— Finn Dekoratør Smakkegrdsv. 145 G
— Erik Frank Demonstrationschef Ibstrupvænget 8 G ☎GE 7431
— Hans Th. Depotbest. Niels Andersens Vej 65 H ☎GE 891
— Else Direktrice, Jensløvs Tværvej 22 Ch
— A E Direktør Grumstrupv. 20 H ☎GE 2942
— A M Direktør Fæstevej 15 G ☎SØ 4351
— Aage C Direktør Kirsten Piils Vej 11 Ch ☎OR 5610
— Aks. Maltherbes Direktør Bakkedal 3 H ☎GE 3662
— Arne Direktør Teglvænget 2 Ch ☎OR 7778
— Arthur M Direktør Strandv. 143 H ☎HE 6163
— Arthur M Direktør Rådhusv. 24 Ch
— Axel Direktør Smakkegrdsv. 95 G ☎GE 5509
— Bent Direktør Snerlev. 8 G ☎GE 3408
— Carl Direktør, cand. polit. Tjørnekrogen 4 G ☎GE 606
— Chr. A Direktør Merlanvej 19 H ☎ GE 2681
— E Henning Direktør Blidahpark 29 H ☎HE 5313
— Einar Direktør Bernstorffsv. 55 H ☎HE 4872
— Folmer Direktør Skovvangen 26 Ch ☎OR 1126
— Fr. Direktør Skjoldagervej 5 G ☎ GE 2043
— H Jessen Direktør Hesselvang 25 H ☎ HE 4609
— Hans Direktør Søbredden 6 G ☎GE 6475
— Hans Alb. Direktør Fabritius Allé 15 Kl ☎OR 8900
— Henry Direktør Brødrev. 21 Søbg ☎SØ 5044
— J C Direktør Emiliekildev. 6 A Kl ☎OR 9222
— Jørgen Direktør Skovbrinken 5 Ch ☎OR 802
— Fritz Direktør Skovagerv. 10 Ch ☎OR 2585
— Gunnar Direktør Begoniav. 13 G ☎GE 6965
— Joh. Direktør Strandv. 187 H ☎HE 5310
— Knud Direktør Bregnevej 21 G ☎ GE 1081
— Laur. Direktør Ahlmanns Allé 2 H ☎HE 2983
— Laurits Direktør Almindingen 5 Søbg ☎SØ 3508
— Louis Direktør Onsgrdsv. 7 H ☎HE 6020
— Mogens F Direktør Høyrups Allé 19 H ☎HE 5500
— N Arnth Direktør Valeursv. 7 H
— Nina Nyegaard Direktør Fru Schioldannsv. 28 Ch ☎OR 1843
— Ove Direktør Fæstev. 5 G ☎SØ 8601
— P Direktør Damgrdsv. 16 Kl ☎OR 7754
— Paul Direktør Havsgrdsv. 34 H ☎HE 4611
— Poul M Direktør Paa Højden 23 H ☎GE 269
— Remy Direktør Egebjerg Allé 14 H ☎HE 6888
— Svend Direktør Phlstersvej 41 H ☎ HE 4024
— Anders Disponent Ermelundsv. 47 H ☎GE 1856 y
— Carl L Disponent Kærvangen 8 G ☎ SØ 805
— H Brinkløv Disponent Vangedev. 236 Søbg
— H Wulff Disponent Skovgrdsv. 8 Ch ☎OR 2491
— Vagn Disponent Ordrupvej 85 E Ch ☎ OR 7281
— H Chr. Distriktsvejmd. Strandv. 171 B H
— Vald. Distriktsvejmd. Mosegrdsv. 93 G ☎SØ 6143
— Aage J C Dr. phil. Jægersborg Allé 1 A Ch ☎HE 1039
— M Ellehave Drejer Jensløvs Tværv. 24 Ch ☎OR 2821
— Aage Driftsbest. Hvilev. 12 H ☎HE 687
— Elis Driftsbestyrer Tonysv. 42 Ch ☎OR 4612
— Aage Driftsleder (Bellevue Strandbad) Strandv. 340 Kl ☎OR 695
— F Engholt Driftsleder Stolpehøj 110 G ☎GE 4654v
— Søren fhv. Dyrlæge Ordrupv. 76 Ch ☎OR 6839 v

Jensen W Rosenkvist Ejdmsmægler Vangedev. 112 G ☎SØ 5858
— Georg Eksped. Kløckersv. 10 G ☎GE 4626
— J Werner Eksped. Smakkegrdsv. 139 G
— K Schoubo Eksped. Høyrups Allé 2 H
— Esther Eksped.sekr. Frk. Hyldegrds Tværv. 24 Ch ☎OR 2770
— K E Eksp.sekr. Vesterbyv. 26 G ☎GE 2968
— C K S Ekstraarb. Teglgaardsvej 1 Ch
— C F Elektriker Søgaardsvej 54 A G
— E A Elektriker Højsgaards Allé 41 H ☎ SØ 1913
— Hans Elektriker Vangedev 34 A G ☎GE 2998
— Ib Elektriker Tværbommen 29 G
— Rasmus Elektriker Mitchellstræde 18 G
— Sv. Elektriker Jægersborg Allé 28 Ch
— Børge Elektroinstall.. Gentofteg. 43 G ☎GE 5099
— Jens Elektroinstall. Bernstorffsvej 158 H ☎ HE 2507
— — — Bopæl: Jægersborg Allé 52 A Ch ☎OR 6827x
— K Bech Elektroinstall. Smakkegrdsv. 133 G ☎GE 5038
— — — Bolig: Jægersborg Allé 190 G
— Povl Elektroinstall. Mindevej 18 Søbg ☎SØ 3086
— Vald. Elektroinstall. Jægersborg Allé 19 Ch ☎OR 7305
— — — Bolig: Enighedsv. 34 ☎OR 4249
— Alma Enkefru Tranegrdsv. 52 H
— Anna Enkefru Kaas Allé 35 H ☎HE 2330
— Anna Enkefru Lyngbyv. 289 H ☎GE 2117
— Anna Fru Lyngbyv. 431 A G ☎GE 4131
— Anna E O Fru Strandv. 90 H ☎HE 58
— Eleanor Enkefrue Ordrupvej 68 Ch ☎ OR 4992
— Frigga Enkefru Skovkrogen 7 Ch ☎OR 4574 u
— Ingeb. Enkefru Cottagevej 1 H
— Marie Enkefru Kildeskovvej 21 G ☎ GE 1014
— L P Entreprenør Fuglegaardsvænget 102 G ☎ GE 4927
— N Humlebæk Entreprenør Lyngbyv. 427 G ☎GE 3969 v
— P V Entreprenør Hellerupv. 9 H ☎HE 7838
— Sv. E Entreprenør Vesterbyv. 12 G ☎GE 7163
— Aage V Fabrikant Hovmarksv. 20 Ch ☎OR 1578
— A M Fabrikant Ordrupv. 189 Ch ☎OR 9234
— A P Werner Fabrikant Egehøjv. 12 Ch ☎OR 3401
— Adolf P Fabrikant Ordr. Jagtv. 52 B Ch ☎OR 3750
— Alex Fabrikant Taffelbays Allé 15 H ☎HE 2038
— Ax. D Fabrikant Gersonsv. 65 H ☎HE 6574
— Bernh. Fabrikant Hartmannsv. 1 H ☎HE 394
— C Gerner Fabrikant Brønlunds Allé 16 H
— C Ingemann Fabrikant Gjørlingsv. 7 H ☎HE 7371
— Carl Fabrikant Enighedsv. 22 Ch ☎OR 1060
— — — Bopæl: Gyldenlundsvej 24 Ch ☎ OR 1891
— Carl Borup Fabrikant Ørnegaardsvej 1 G ☎ GE 4086
— E Fabrikant Prs. Valdemars Vej 15 G ☎GE 6770
— E A Fabrikant Ellemosev. 82 H ☎GE 5072
— Eiler Fabrikant Sognev. 47 G ☎ GE 4942
— Erik Fabrikant Sigridsv. 7 H ☎HE 857
— Erik Fabrikant Vangedev. 153 Søbg ☎SØ 7242
— Erling H Fabrikant Snogegrdsvænget 11 G
— Georg Fabrikant Smakkegrdsv. 20 G ☎GE 2777
— H Carstens Fabrikant Dyssegrdsvej 67 Søbg
— Hans Fabrikant Ingersvej 38 Ch ☎OR 3661
— Kai Fabrikant Højsgaards Allé 88 H ☎ SØ 1136
— Leif Fabrikant Søborg Hovedg. 14 A Søbg
— Leif Fabrikant Sølystparken 19 Kl
— Otto Fabrikant Mosegrdsv. 55 G ☎GE 3344
— P E Fabrikant Gjørlingsvej 16 H☎ HE 3743 x
— S Fabrikant Almev. 9 H ☎HE 5841
— Sv. Fabrikant Højsgrds Allé 11 H ☎SØ 2394
— Sv. O Fabrikant Hellerupvej 41 H ☎ HE 4461

H. F. AAGAARD A/s ~ Kul ~ Koks ~ Olie ~ Lindegaardsvej 52, OR *2430

Jensen Sv. Ritter Fabrikant Fuglegrdsvænget 96 G ☎GE 7212
— Thork Braun Fabrikant Skjoldagerv. 19 G ☎ GE 4668
— Aksel Fabrikarb. Enighedsv. 47 Ch
— J Sander Fabrikarb. Højgrds Allé 50 H
— Johs. Fabrikarb. Ordrupv. 76 B Ch ☎OR 156
— Vilh. Fabrikarb. Grusbakken 6 G
— Henn. Faktor Ellebakken 13 H
— P E Faktor Sønderengen 31 Søbg ☎ SØ 2043
— O Farvehdlr. Højsgaards Allé 28 H ☎ SØ 1791
— Emilie Fiskehdlr. Strandvej 240 Ch
— Kai Fiskehdlr. Adolphsv. 1 G ☎OR 3900
— — — Bop.: Elvindsvej 9 Ch ☎ OR 2451
— Peter Fiskehdlr. Strandvej 525 Ch ☎ OR 1712
— Jens Peter Emil Fisker Strandvej 331 Kl
— Willy Forgylder Ericav. 33 G ☎SØ 6940
— A Formd. Snogegrdsv. 2 G
— Chr. Formd. Gentofteg. 45 G
— H Hillerup Form. Callisensv. 2 H ☎HE 2790
— K Bindner Formd. Hjemmev. 19 Søbg
— Sv. A Formd. Julianehåbsv. 1 H ☎SØ 2602
— Bernh. Former Ellebækv. 40 G
— Hans Forpagter Lyngbyv. 485 G
— Aage C Forret.fører Skt. Pedersv. 4 H ☎HE 1207
— Holger Forret.fører Sundvej 8 H ☎ HE 1487
— Vald. Forst. »Vilvorde« Vilvordevej Ch ☎OR 371
— Helene Forstanderinde Ordruphøj 1 Ch ☎ OR 2532
— Marius Forstander Stænget 14 G ☎GE 2560
— Erling Forvalter Plantev. 25 Søbg
— Jørn Forvalter Ellevadsv. 2 B Ch ☎OR 9398
— Poul Forvalter Bøgehøj 16 H ☎ HE 7432
— Viggo Forvalter Snogegrdsv. 27 G ☎GE 4737
— Martha Kryger Fotograf Frk. Plantagevej 4 G
— A Frisørm. Søborg Hovedg. 26 Søbg
— Karl Frisørm. Søborg Hovedg. 14 Søbg ☎SØ 4972
— Th. Frisørm. Ellegrdsv. 2 G ☎GE 3078 x
— Thv. Frisørm. Dalstrøget 141 Søbg
— Viggo Frisørm. Ordrupv. 123 Ch ☎OR 6448
— Aase Fru Søgrdsv. 54 G ☎GE 5745
— A Carlos Fru Dalsvinget 3 H ☎GE 6861
— A D Fru Callisensvej 16 H
— A M Fru Jægersborg Allé 70 Ch ☎OR 6349 x
— A M Fru Kildebakkegrds Allé 3 Søbg
— Ada Fru Røntoftev. 1 Søbg
— Agda Fru Hagens Allé 11 H ☎HE 8076
— Agnes Fru Annasvej 1 H
— Agnes Fru Onsgrdsv. 5 H ☎HE 339
— Agnes Fru Ordrupv. 104 Ch
— Agnes Fru Snerlev. 32 G
— Agnes Fru Sønderengen 101 Søbg ☎SØ 9528
— Agnete Fru Lyngbyv. 257 H ☎GE 3757
— Alfi Fru Sødalen 8 G
— Avilda Fru Jægervangen 14 G
— Amanda Fru Annasvej 2 H
— Amelie Fru Høyrups Allé 2 H ☎HE 247
— Andrea Fru Grants Allé 52 H ☎SØ 1643
— Andrea Fru Plantev. 35 Søbg
— Ane Fru Strandvej 281 A Ch
— Anna Fru Fiskebakken 3 G ☎ GE 3449
— Anna Fru Skovgrdsv. 20 D Ch
— Anna Fru Sofiev. 4 H ☎HE 1961 u
— Anna Fru Stolpehøj 41 G
— Anna Fru Stolpehøj 86 G
— Anna K Fru Tranegrdsv. 72 H
— Anna Fru Vindestr. 10 G
— Anna Broholm Fru Skovkrogen 5 Ch ☎ OR 5278
— Anna H V Fru Ll. Strandv. 26 H ☎HE 6187
— Anna M Fru Strandv. 147 H ☎HE 6289 u
— Anne Fru Henrik Hertz Vej 2 A Ch ☎ OR 2505
— Augusta Fru Søtoften 31 G ☎ GE 905
— Bertha Fru Gentofteg. 85 G ☎GE 5777
— Bertha Fru Kongelysvej 33 G

Jensen Fru Rygrds Allé 64 H ☎HE 1738
— Birthe Fru Stolpehøj 24 G
— C M Fru Smakkegaardsvej 71 G
— C M Fru Enighedsv. 4 Ch ☎OR 4191 x
— Camila Fru Gladsaxev. 18 Søbg
— Caroline Fru Tranegrdsvej 4 H ☎HE 3573
— Cecilie Fru Jægervangen 20 G
— Christine Fru Søndergrdsv. 34 Søbg ☎SØ 4383
— Clara Fru Høyrups Allé 21 H ☎ HE 4920
— Clara Fru Vesterbyvej 10 G
— Dagmar Frk. Kongelysvej 3 A G ☎GE 881 x
— Daisy Fru Morescosv. 10 Ch ☎OR 6024
— Dorthea Fru Ll. Strandv. 12 C H
— E Frue Sommer: Emilievej 10 Ch ☎ OR 1435
— E Theodor Frue Mosehøjvej 3 Ch ☎ OR 1810
— Ebba Fru Onsgrdsv. 21 H ☎HE 4590
— Edel Fru Strandv. 437 Kl ☎OR 9808
— Edith Fru Ingersv. 9 Ch ☎OR 1704
— Edith Fru Lyngbyv. 417 G
— Edith Fru Ordrupvej 10 Ch ☎OR 5621
— Edith Fru Knud Rasmussens Vej 13 Søbg ☎SØ 1711
— Elin Villum Fru Ridebanevang 28 G ☎GE 4756 v
— Eline Fru Snoederengen 129 Søbg ☎SØ 5474 v
— Elisabeth Fru Brodersens Allé 4 H ☎HE 1909
— Elisabeth Fru Vespervej 32 H ☎ HE 3855
— Ella Fru Fuglegrdsvænget 57 G
— Ella Fru Kongelysv. 15 G ☎GE 6531
— Ella M Fru Ordrupv. 134 B Ch
— Ellen Fru Anemonev. 9 G ☎GE 809
— Ellen Fru Eivindsv. 21 Ch ☎OR 8613
— Ellen Fru Hellerupvej 73 H ☎ HE 5791
— Ellen Fru Hyldegrdsv. 40 B Ch ☎OR 5013
— Ellen Fru Jægersborg Allé 11 Ch ☎ OR 5591
— Ellen Fru Vangedev. 61 A G
— Else Fru Ordrup Jagtv. 8 G Ch
— Else Bach Fru Rådhusv. 2 Ch ☎OR 1372
— Else Helvig Fru Fuglegrdsvænget 56 G ☎GE 4221
— Else Selseth Fru Stolpehøj 5 G ☎GE 7401
— Elvira Fru Ellebækv. 46 G
— Emmy Fru Baunegaardsvej 11 G
— Erna Fru Annasv. 2 H
— Erna Søborg Fru Jensløvs Tværv. 13 Ch ☎OR 4201
— Erna Fru Snogegrdsv. 10 B G
— Ester Fru Strandvej 193 H ☎ HE 5294
— Esther Fru Ermelundsv. 45 G ☎GE 1856 v
— Esther Fru Stolpehøj 52 G ☎GE 5891 v
— Fanny Fru, Hans Bruuns Vej 14 Ch ☎ OR 951
— Fanny Fru Lyngbyv. 389 G ☎GE 3084
— Felika Fru Rygaards Allé 20 H ☎HE 4184
— Flora Fru Evanstonev. 6 H
— Franja Fru Strandparken 5 H ☎HE 3371
— Gerda Fru Aftenbakken 9 Søbg
— Gerda Fru Ahlmanns Allé 9 H
— Gerda Fru Strandvej 325 Ch
— Grethe Fru Agertoften 10 G ☎GE 3406
— Grethe Fru Ibstrupvænget 14 G ☎GE 5551
— Grethe Fru Lyngbyv. 347 A G ☎GE 2355
— Gudrun Fru, Smakkegrdsv. 123 G
— Gudrun Fru Ved Eltham 1 H ☎RY 4466
— Gurli Fru Strandv. 209 H
— H Fru Nellikevej 17 G ☎GE 1478
— Helene Fru Hjalmarsv. 5 Ch ☎OR 5042
— Helene Fru Sophus Bauditz Vej 39 Ch
— Hilda Fru Rørskærsv. 26 G ☎SØ 8633
— Inga Fru Stolpehøj 66 G
— Inga Fru Strandv. 297 B Ch
— Inge Fru Snogegrdsv. 33 G ☎GE 5710
— Ingeb. Fru Lyngbyv. 303 A H ☎GE 6416
— Ingeb. Fru Ole Bruuns Vej 2 Ch ☎OR 4367 x
— Ingeb. Fru Ord. Jagtv. 58 B Ch
— Ingeb. Fru Parkvænget 5 Ch ☎HE 3043
— Inger Fru Grøntoften 10 Søbg
— Inger Fru Jomsborgv. 9 H ☎HE 6758

RINGE- OG TELEFONANLÆG - Kemp & Lauritzen - Tlf. OR 700

Jensen Irene Fru Dalstrøget 165 **Søbg**
— Irma Fru Grøntoften 4 **Søbg** ☎SØ 3755
— Jenny Fru Chr.holmsv. 48 Kl ☎OR 7554
— **Johanne Fru Enighedsv. 12 Ch ☎ OR 35076**
— **Johanne Fru Strandvej 222 C Ch**
— **Julie Fru Højgrds Allé 10 H ☎SØ 5197**
— K Liisberg Fru Sundvænget 15 H
— K M Fru Strandv. 230 B Ch ☎OR 1299
— Karen Fru Ermelundsv. 49 G
— Karen Fru Godhavnsv. 19 H
— Karen Fru Sankt Peders Vej 2 H
— Karen Fru Stolpehøj 24 G
— **Karen Fru Strandvej 228 Ch**
— **Karen R Fru Strandvej 171 A H ☎ HE 4903**
— Karna Thorup Fru Jensløvsv. 6 **Ch** ☎OR 7155
— **Katinka Fru Stolpehøj 24 G ☎ GE 305 y**
— **Kirstine Fru Søborg Hovedg. 28 Søbg ☎ SØ 4090 v**
— **Kristiane Fru Vangedev. 22 A G**
— **Kristine Fru Baunegaardsvej 2 C G**
— **Kristine Fru Hans Jensens Vej 21 H ☎ GE 3647**
— L Støckel Fru Begoniav. 19 G ☎GE 7337
— **Laura Fru Broholms Allé 14 Ch** ☎OR 5295
— Lili Ringsing Fru Callisensv. 4 H ☎HE 2393 y
— Lillian Fru Strandv. 171 D H
— Lisa Fru Dyssegrdsv. 86 **Søbg.**
— **Louise Fru Broholms Allé 10 B Ch ☎OR 1609**
— **Louise Fru Ellensvej 2 Ch**
— **M Fru Ermelundsvej 102 G ☎ GE 4073**
— **M Fru Mosegrdsvej 141 G ☎SØ 2594 y**
— **M A Fru Duntzfelts Alle 6 H ☎ HE 3488**
— M K Fru Hyldegrdsv. 32 A Ch ☎OR4590
— **M Haulrich Fru Ordrupvej 143 C Ch**
— Magda Fru Middelv. 31 G ☎SØ 3721
— **Magna Fru Frederikkevej 2 H ☎ HE 5579 v**
— **Maren Fru Sofievej 4 H**
— **Marg. Fru, Hyldegaardsvej 10 Ch**
— **Marie Fru Brogaardsvej 4 G**
— Marie Fru Fuglegrdsvej 36 G ☎GE 658
— **Marie Fru Hellerupv. 84 H ☎HE 6654**
— Marie Møller Fru Mosebuen 70 G ☎SØ 7571
— Marie Fru Rygrds Allé 81 H ☎HE 2694 y
— Martha Fru Fuglegrdsvænget 42 G ☎GE 2889
— **N Fru, Juul Steens Allé 10 H ☎ HE 2281**
— **N Fru Mitchellstræde 18 G ☎ GE 447**
— **N S Fru Hyldegrds. Tværv. 24 Ch ☎OR 2770**
— Oda Fru Callisensv. 20 H
— Oda Fru Tranegrdsv. 45 **H** ☎HE 7551
— Oda Fru Vangedev. 32 G G ☎GE 7560
— **Olivia Fru Damtofte søndre Stræde 8 Ch**
— **Petra Fru Bengtasv. 2 A H ☎HE 4945 v**
— **Petra Fru Strandvej 3b5 Kl ☎HE 4945 v**
— **Rigmor Fru, Stolpehøj 72 G**
— Ruth Fru Snogegrdsv. 10 C G
— Selma Fru Hartmannsv. 53 Ch ☎HE 4869
— Sigrid Fru Ellebakken 15 H ☎HE 8079
— Sigrid Fru Evanstonev. 8 C H ☎RY 7806
— Sofie Fru Bregnev. 34 G
— Stella Fru Broholms Allé 30 Ch ☎OR 3733
— Tove Fru Stolpehøj 62 G
— **Wanda Fru Ordrup Jagtvej 8 F Ch**
— Vera Fru Løvspringsv. 5 B Ch ☎OR 8049 x
— **Vera Fru Ordrupv. 63 C Ch**
— **Vibeke Fru Lundely 11 H ☎HE 4043**
— **Wilhelmine Fru Vangedevej 1 G**
— Bodil Frugthdlr. Fru Ordrupv. 105 Ch ☎OR 450
— Børge Frugthdlr. Ellegrdsv. 27 G ☎GE 1624
— **Børge Frugthdlr. Gentofteg. 56 G ☎GE 340**
— — — Bolig: Vinagersv. 31 G ☎ 87 79 41
— **Einar Frugthdlr. Vangedev. 45 G ☎GE 5010**
Bolig: Lyngbyvej 363 G ☎GE 4803
— J P Frugthdlr. Rebekkav. 37 H ☎HE 3747
— Knud Frugthdlr. Sundv. 16 C H ☎HE 4649
— L Ostermann Frugthdl. Ellegrdsv. 81 G ☎SØ 5191
— Ludv. Frugthdlr. Gyldenholm Allé 8 G ☎GE 4645
— Otto Frugthdl. Lyngbyv. 343 B G ☎GE 3299

Jensen Verner Rosé Frugthdl. Vangedev. 12 A G ☎GE 2652
— Vilh. **Frugthdl. Ordrupv. 100 A Ch ☎OR 4887**
— — — **Bopæl: Ordrupvej 112 B Ch**
— A M **Frk. Harthav, 2 A Ch**
— **Asta Frk. Ll. Strandvej 18 E H**
— **Astrid Frk. Evanstonevej 8 A H ☎ RY 3905**
— **Astrid Frk. Løvspringsvej 6 A Ch ☎OR 6976**
— **Carla Frk. Kirketorvet 9 G ☎ GE 641**
— Dagmar Frk. Dalstrøget 145 **Søbg**
— **Dagmar Frk. Kongelysvej 3 A G ☎GE 881 x**
— E, G, V Frknr. Søgrdsv. 23 G ☎GE 847
— Ella Frk. Søtoften 20 G ☎GE 179
— **Ellen Frk. Brogaardsvej 33 G ☎ GE 2788**
— **Emmy Frk. Ordrupvej 101 Ch ☎ OR 4972**
— **Gudrun Frk. Broholms Allé 38 Ch**
— Hedvig Illum Frk. Jægersborg Allé 217 G ☎GE 5234 v
— Helga Frk. Sundv. 16 A H ☎HE 8659
— Henny Frk. Fragariav. 1 H
— **Ingrid Frk. Ellebækvej 10 G ☎GE 3321**
— Ingrid Frk. Strandv. 326 Kl ☎OR 7233
— **Jenny Frk. Callisensvej 2 H**
— **Laura A Frk. Toftekærsv. 7 G**
— **Magda Frk. Ellegrdsv. 7 G ☎GE 2190**
— **Marie Frk. Ordrup Jagtv. 97 Ch ☎OR 4925 v**
— Mary Frk. Søndersøv. 33 B G ☎GE 3200 y
— Oda & Petra Frknr. Jensløvs Tværv. 9 **Ch** ☎OR 390 v
— **Olga Frk. Phistersvej 23 H ☎HE 567**
— **Rigmor Frk. Hellerupgrdsvej 1 H ☎HE 424**
— Sofie Frk. Dalstrøget 175 **Søbg** ☎SØ 4903 x
— C C Fuldm. Jægersborg Allé 6 Ch ☎OR 45
— C F Fuldm. Kildegrdsv. 16 B H ☎HE 4244
— **Frits Fuldm. Ellemosevej 69 H ☎ GE 2106**
— Henry Fuldm. Prins Valdemars Vej 47 G ☎GE 5143
— **Henry Fuldm. Mylius Erichsens Allé 49 H ☎ SØ 1063**
— Ingeb. Fuldm. Adolphsv. 64 G ☎GE 1156
— J Fuldm. Ord. Jagtv. 26 C Ch ☎OR 7226
— **Johs. Fuldm. Høvænget 5 G ☎ GE 3153**
— Jørgen Fuldm. Kanalbuen 3 **Søbg**
— **L Lund Fuldm. Banevej 12 Ch ☎ OR 3071**
— O Davidsen Fuldm. Clarasv. 1 C Ch ☎OR 9182
— P Fuldm. Dalstrøget 163 **Søbg**
— P Bucka Fuldm. Maglemosev. 25 H ☎HE 2506
— P Siggaard Fuldm. Bindesbøllsv. 35 Ch ☎OR 9029
— **Th. Fuhrmann Fuldm. Vesperv. 44 H**
— Vagner Fuldm. Vedbendv. 3 H ☎GE 3399
— Gunnar Fængselsbetj. Toftekærsv. 64 G
— **A J Garantim. Bøgehøj 62 H**
— A M Gartner Skovshovedv. 4 Ch ☎OR 2239 x
— **Hans Gartner Strandparksv. 18 H ☎ HE 932 x**
— **Hans Gartner Vitus Berings Allé 32 Kl**
— **Holger Gartner Snogegaardsvej 10 A G**
— Joh. Gartner Dyrehavev. 17 Kl ☎OR 6345
— **Peter Ipsen Gartner Johannevej 2 Ch ☎ OR 2859**
— **Verner Gartner Fuglegaardsvænget 90 G**
— E Ankjer Gas- & Vandm. Anemonev. 2 G ☎GE 4416
— **Th. A Gas- og Vandmester Brogaardsvej 26 G ☎ GE 162 & 262**
— **E C Gasværksarb. Fæstevej 18 G**
— **Børge Glarm. Trunnevangen 2 Ch** ☎OR 273
— — Bolig: Slotsv. 66 **Ch** ☎OR 6714
— Henning Glarm. Ordrupv. 167 Ch ☎OR 5763
— **N P E Glarmester Strandvej 275 Ch**
— **P E & Søn Glarm. Annasvej 4 H ☎ HE 8548**
— Walther Glarmester Fredensv. 48 **Ch** ☎OR 25
— **Bernh. Glasværksarb. Teglgrdsvej 51 Ch**
— **A Boye Gross. Lindegrdsvej 12 B Ch ☎OR 1311**
— A Rokkær Gross. Jægersborg Allé 217 G ☎GE 2635
— **Aa. V Gross. Sommer: Hovmarksvej 22 Ch ☎ OR 2587**

El-Motorreparation - Svend Holm's Eftf., Banevej 1 - Tlf. OR 2555 - 4755

Jensen Aage Gross. Ll. Strandvej 18 II H ☎HE 4588
— Alb. Gross. Poppelhøj 38 H ☎SØ 842
— Alfr. Gross. Ord. Jagtv. 155 Ch ☎OR 9282
— **Anna Gross. Fru Sponnecksvej 10 G ☎ GE 112**
— C Gross. Garderhøjv. 31 G ☎GE 1677
— **Carl Gross. Fredensvej 15 Ch ☎ OR 1125**
Chr. A Gross. Snogegårdsv. 68 G ☎SØ 9650
— E Fynbo Gross. Strandv. 247 I Ch ☎OR 5810
— E Morell Gross. Gersonsv. 65 H ☎HE 578
— **Ella Gross., Fru Hans Jensens Vej 28 H ☎HE 2556**
— Erik Jørgen Gross. Brødlunds Allé 10 H ☎HE 1387
— H Norman Gross. Høeghsmindev. 21 G ☎HE 5209
— **H Riisberg Gross. Prs. Valdemars Vej 36 G ☎GE 2500**
— H Vostrup Gross. Fragariav. 17 H ☎HE 1822
— **Henning C Gross. Bernstorffiund Allé 39 Ch ☎OR 7017**
— Hugo Beck Gross. Mantiusv. 13 H ☎HE 5665
— **Ingrid Gross. Fru Viggo Rothes Vej 32 Ch ☎ HE 2946**
— **J Chr. Gross. Frederikkevej 2 A H ☎ HE 1360**
— **Joh. H Gross. Torkel Badensvej 1 H ☎ HE 138**
— **Jørgen Gross. Søgrdsv. 2 A G ☎GE 4849**
— Niels Gross. Juul Steens Allé 5 H ☎HE 329
— Oluf V Gross. Højsgrds Allé 64 H ☎GE 985
— Peter Gross. Slotsv. 69 Ch ☎OR 8055
— Sv. Gross Blidahpark 26 H
— **Sv. Gross. Nymosevej 17 G ☎ SØ 1752**
— Sv. Gross. Søndergrdsv. 54 Søbg ☎SØ 7845
— V Volmer Gross. Emiliekildev. 17 B Kl ☎OR 608
— Vagn Storm Gross. Tranegrdsv. 39 H ☎HE 896
— **Villads Gross. Knud Rasmussens Vej 22 Søbg ☎SØ 6122**
— **Volmer Gross. Bakkevænget 9 G ☎GE 4485**
— Vald. Guldsmed Carl Baggers Allé 18 Ch
— Verner Guldsmed Stolbergsv. 8 G ☎GE 4425
— **Henning Gymnasielærer Brannersvej 1 B Ch ☎ OR 4465 y**
— Leif Gørtler Stolpehøj 98 G
— **J S fhv. Handelsdelegeret Almindingen 26 Søbg ☎SØ 3140**
— **H C Handelsgartner Gjentoftegade 36 G ☎ GE 1061**
— L Chr. Handelsgartner Søgrdsvej 50 G ☎GE 618
— **Vilh. Handelsrejs. Johannevej 23 Ch ☎ OR 5203**
— **N F's Eftf. Herreekviperingshdlr. Ordrupvej 104 Ch ☎ OR 324**
— Einer Holdfører Lyngbyv. 459 II G ☎GE 4525
— Otto Holdfører Lyngbyv. 459 I G ☎GE 5950
— **Henrik Hovedbogholder Hjortevangen 5 Ch ☎ OR 3594**
— **Johs. Hovedbogholder Grants Allé 25 H ☎ SØ 401**
— **Thora Hovedbogholder Frk. Enighedsv. 6 A Ch ☎OR 985 v**
— **Hans Husejer Lyngbyvej 229 H ☎ HE 4936**
— **A Munch Ingeniør Blidahpark 2 H ☎HE 6313**
— **Axel S A Ingeniør Kyhnsvej 5 Kl ☎ OR 4261**
— C A P Ing. Smakkegrdsv. 1 B G ☎GE 3627
— C C Ingeniør Tranegrdsv. 65 H ☎HE 4558
— C E Ing. Søgrdsv. 6 A G
— **C G Ingeniør Kaas Allé 13 H ☎ HE 5843**
— **C Valentin Ingeniør Damgaardsvej 30 Kl ☎ OR 5450**
— Carl Ingeniør Kildeskovsv. 96 G
— **Eyvind Ingeniør Jægersborg Allé 202 G**
— G Ingeniør Vingrds Allé 19 H ☎HE 3603
— Gerh. Ingeniør Vingrds Allé 73 H ☎HE 5504
— **Gunnar Ingeniør Strandv. 173 H ☎HE 3720**
— H A Ingeniør Ord. Jagtv. 91 Ch
— H Scheibel Ingeniør Ll. Strandv. 32 H ☎HE 6479 x

Jensen Herm. Ingeniør Kildegrdsvej 16 H ☎HE 4709 u
— Herman Ing. Ordrup Jagtv. 61 Ch ☎OR 3814
— J A Vincent Ingeniør Tværbommen 9 G ☎GE 5836
— Jens Hvelpsund Ingeniør Dalstrøget 143 Søbg ☎SØ 8191
— **Knud Ingeniør Lundeskovsvej 6 H ☎HE 7189**
— **L Løgstrup Ingeniør Knud Rasmussensvej 14 Søborg ☎ SØ 1978**
— **Niels Ingeniør Egetoften 8 H ☎HE 2285**
— **O Kjær Ingeniør Koglevej 14 G ☎GE 4328**
— O Th Ingeniør Skovgrdsv. 11 Ch ☎OR 804
— P A Ingeniør Søgrdsv. 28 A G ☎GE 6810
— Raymond Ingeniør Ll. Strandv. 10 B H ☎HE 8772
— **S Isaach Ingeniør Hellerupvej 1 H ☎ HE 6399**
— Hans Inkassator Callisensv. 2 H ☎HE 2969 x
— **Kai Inkassator Strandv. 293 A Ch ☎OR 7494**
— **A M Inspektør Ibstrupvej 29 G ☎ GE 3651**
— **Chr. Inspektør C. L. Ibsens Vej 42 G ☎ GE 3526**
— J Blem Inspekt. Kanalbuen 7 Søbg ☎SØ 9197
— **Henry Inspektør Kollegiehaven 16 Ch ☎ OR 5392**
— Orla Læssøe Inspekt. Ll. Strandv. 6 C H ☎HE 789 u
— R Balle Inspekt. Gentofteg. 26 G ☎GE 7580
— Ove Install.overass. Rebekkav. 47 H ☎HE 3299
— Børge Installatør Gentofteg. 45 G ☎GE 1726
— Carl Installatør Kildegrdsv. 8 A H ☎HE 2114
— Hans Installatør Ingersv. 38 Ch ☎OR 3661
— **Henn. Instrumentmager Kongelysv. 19 B G ☎GE 5098**
— **Ib Instrumentmager Jægersborg Allé 56 Ch ☎ OR 6610**
— Jens Instrumentmager Egehøjv. 2 Ch ☎OR 3391
— Freddy Isolatør Skiftev. 17 Søbg ☎SØ 8118
— **Kay Jockey Sophus Bauditz Vej 6 Ch**
— S Kakkelovnsrep. Ord. Jagtv. 38 Ch ☎OR 1962
— **A Leger Kaptajn Annasvej 6 H ☎ HE 1483**
— C E Karetmager Ved Renden 39 Søbg ☎SØ 2863
— **H Hastrup Kasserer Bernstorffsvej 63 H ☎ HE 5479 x**
— **Carl C Kasserer Birkehøj 8 H ☎ HE 1728**
— Poul Kasserer Tinglevv. 8 G ☎GE 513 y
— Edel Kioskejer Dyrehavev. 2 Kl ☎OR 2973
— Poul Henn. Kleinsmed Vangedev. 32 G
— **Marius Kloakmester Hjemmevej 3 Søborg ☎ SØ 1245**
— T W aut. Kloakm. Lindegrdsv. 7 Ch ☎OR 1955
— Else Marie Kogerske, Frk. Jægersborg Allé 153 G ☎GE 5934 x
— **Stine Kogerske Frk. Ord. Jagtv. 107 Ch ☎ OR 2971 x**
— Henry Kok Stolpehøj 88 G
— C Langvad Komm lærer Erslevsv. 10 G ☎GE 3288
— E Lund Komm.lærer Aftenbakken 21 Søbg ☎SØ 8855
— Frede Komm.lærer Gersonsv. 63 H ☎HE 8905
— Ivan Komm.lærer Fuglegrdsvænget 49 G ☎GE 7747
— **Niels Komm.lærer Søndergaardsvej 27 Søborg ☎ SØ 1483**
— Rita Kragh Komm.lærerinde Moselukket 6 G ☎SØ 5178
— **C P Konfektureforr. Vangedevej 232 Søbg**
— Ellen Konfektureforr. Lindegrdsv. 11 Ch ☎OR 4262
— Hartvig Konsulent Søager 17 G ☎GE 6172
— Joachim Konsulent Lindegrdsv. 30 C Ch ☎OR 9501
— **Hans Jørgen Kontorbud Soflevej 1 H**
— Hans Kontorass. Baunegrdsv. 6 G
— **Aage Kontorchef Viggo Rothes Vej 36 Ch ☎ HE 4215**
— **C W Kontorchef Vemmetofte Allé 22 G ☎GE 1027**
— Carl Kontorchef Blidah Park 10 H ☎HE 5860
— Chr. fh. Kontorchef Ellevadsv. 36 Ch
— **Chr. Kontorchef Valbirkevej 15 H ☎ HE 7123**

ISENKRAM - Johs. Tofte, Jægersborg Alle 23 - Tlf. OR 369-3229

Jensen Dybdal Kontorchef Vesperv. 24 H ☎HE 6025
— E Hamilton Kontorchef Byledet 12 G ☎GE 1251
— Helge Kontorchef Ll. Strandv. 8 C H ☎HE 8498
— Kn. Kontorchef Maltegårdsv. 15 G ☎GE 6640
— Herm. P Kontorchef Klampenborgv. 27 Kl ☎OR 8622
— J G Kontorchef Hovmarksvej 83 Ch ☎OR 5583
— Johs. Kontorchef Ole Bruuns Vej 14 Ch ☎ OR 983
— M Kürstein Kontorchef Fragariav. 4 H ☎HE 6155
— Henn. Kontorist Ellebækvej 56 G
— V R Kontrolbetj. Hellerupv. 47 H ☎HE 8847
— Magnus Kontrolør Sauntesv. 29 G ☎GE 7428
— H C Korrespond. Ll. Strandv. 10 A H
— J Skovgaard Korrespond. Løvenborg Allé 1 G ☎GE 6626
— Erland Kriminaloverbetj. Jenslevs Tværv. 24 Ch ☎OR 8850
— Harry Kriminaloverbetj. Ledreborg Allé 32 G ☎GE 3383
— O C K Kriminaloverbetj. Hyldegrdsv. 56 Ch ☎ OR 4504
— Otto S Kulhdlr. Garderhøjv. 22 G ☎GE 4087
— Alfr. Kunstmaler Strandvej 365 Kl
— N P Hoffmann Kunstmaler Ravnekærsv. 21 Søbg ☎SØ 1773
— W Kunstmaler Sønderengen 61 Søborg ☎SØ 758
— Emil Kurvemager Lindegrdsv. 13 Ch ☎OR 7671
— Aksel Kusk Ellebækvej 45 G
— C C Kvartermester Kildegrdsv. 30 H
— Anker Købmd. Vangedev. 221 Søbg ☎SØ 3349 v
— Erik Købmd. Enighedsv. 31 Ch ☎OR 173
— — Bolig Trunnevangen 12 Ch ☎OR 7720
— H Købmand Snogegaardsvej 86 G ☎ GE 1055
— J M Købmd. Ibstrupv. 2 G ☎GE 4098
— J O Købmd. Strandv. 309 B Kl ☎OR 421
— Jens Bjerre Købmd. Vangedev. 224 B Søbg
— Jul. Købmand Søtoften 27 G
— Lars P Købmd. Fredensv. 37 Ch ☎OR 72
— Marius Købmd. Rebekkav. 24 H ☎HE 3198
— Martin Købmd. Rebekkav. 44 H
— Moritz Købmd. Skiftev. 4 G
— O Bjerregaard Købmand Søndersøvej 54 G ☎GE 554 Bopæl: Søndersøv. 40 G ☎GE4029
— Ove Købmand Strandvej 309 B Ch ☎ OR 421
— S Brinckmeyer Købmand Bernstorffsvej 82 H ☎ HE 2426
— S Dein Købmand Trunnevangen 3 Ch
— Carlo Køletekn. Strandv. 233 Ch ☎OR 5157
— Harald Kørelærer Vangedev. 228 Søbg ☎SØ 6085
— Otto Kørelærer Brogrdsvej 53 C G ☎GE 1665
— A Laborant Toftekærsvej 71 G
— W H Laboratorieassist. Stolpehøj 40 G
— F Bjørn Laboratorieforst. Traverbanev. 8 Ch ☎OR 3772
— A R Lagerarb. Strandvej 281 C Ch
— Aage Lagerarb. Hellerupv. 62 H
— Johs. C Lagerarb. Jægersborg Allé 70 Ch
— Verner Lagerarb. Strandv. 145 H
— Johan Lagerforv. Stolpehøj 46 G
— Orla Laferforv. Callisensv. 14 H ☎HE6559 x
— Helge LRSagf. Hørsholmv. 119 G
— Laust Ledningsassist. Lyngbyv. 463 D G ☎GE 4514
— Th. Ledningsassist. Lyngbyv. 432 B G ☎GE 5970
— Erhardt Lektor Damgaardsvej 44 Kl ☎ OR 95
— Holger Lektor Sundvej 8 H ☎HE 1547
— Jakob Lektor Lyngbyvej 235 H ☎ HE 6536
— Alfr. Skov Læge Ellehøj 3 H ☎HE 4301
— Anna Læge Agertoften 26 G ☎GE 5610
— Finn Å Læge Strandv. 429 Kl ☎OR 3545
— Villum Læge Skolebakken 26 G ☎ GE 2131
— Henry Lærer Ellebækv. 38 G ☎SØ 4908 y
— Holger Lærer Strandv. 353 Kl
— Sv. A Lærer Grants Allé 41 H

Jensen Kaj Schack Løjtn. Hørsholmv. 67 G
— A F Målerkontrolør Herredsv. 40 G ☎GE 2070
— Knud mag. art. Hulkærv. 4 Søbg
— V Malerformand Kærmindev. 20 G ☎GE 1789
— Aa. Ammitzbøl Malerm. Mosebuen 60 G ☎SØ 5944
— Axel Maler Ibstrupvænget 9 G ☎GE 4179 v
— Carlo C Malerm. Ørnegrdsv. 5 G ☎GE 7620
— Chr. Maler Ellebækv. 54 G
— E Drasbek Malerm. Strandv. 110 C H ☎HE 6038 y
— Emil Malerm. Vangedev. 217 Søbg ☎SØ 9194
— Georg & J O Andersen Malermestre Fragariav. 17 H ☎HE 8387
— Gunnar Maler Hjemmev. 12 Søbg ☎SØ 5029
— Henry Malerm. C L Ibsens Vej 11 G ☎GE 5466
— I P Maler Lyngbyv. 423 G ☎GE 5366 u
— J P Groth Malerm. Viaduktallé 7 H ☎HE 2462
— J Vendelbo Malerm. Stænget 22 G ☎GE 4314
— Jens J P Groth Maler Tværbommen 51 G ☎GE 5827 y
— Johanne Malerinde Fru Vingrds Allé 71 H
— Leif Maler Tranegrdsv. 54 H
— O Chr. Maler Violvej 3 G ☎ GE 3324
— P T H Maler Ordrupv. 75 A Ch ☎OR 5779 y
— 's Peder Eftf. Mariev. 5 H ☎HE 224 u
— Peter Maler Strandvej 347 Kl
— Poul Maler Kongelysv. 27 G ☎GE 4069
— W C Malerm. Vangedev. 12 A G ☎GE 5743
— Anna Manufakturhdl. Strandv. 279 Ch ☎OR 2041
— F Fjord Manufakturhandler Søborg Hovedgade 14 A Søbg ☎ SØ 2104
— P E Manufakturhdlr. Strandvej 429 Kl ☎OR 4702
— Anker Maskinarb. Sønderengen 42 Søbg
— Hans Maskinarb. Tranegrdsv. 48 H
— Henn. Maskinarb. Kongelysvej 19 B G
— J Lind Maskinarb. Grøntoften 6 Søbg ☎SØ 1632 v
— Knud Maskinarb. Brønlunds Allé 25 H
— Ralph Maskinarb. Ellebækv. 54 G
— Sv. Maskinarb. Myrtoften 19 G ☎SØ 630
— Albert Maskinist Rygrds Allé 83 H ☎HE 1984 y
— Aksel Maskinm. Tværbommen 9 G
— Carl Maskinm. Cigarhdlr. Evaldsbakken 83 H
— Chr. Maskinm. Højgrds Allé 3 H ☎SØ 1637
— E Maskinm. Strandv. 44 H ☎RY 9688
— Helmuth Maskinm. Snogegrdsv. 8 J G
— P V Maskinm. Strandv. 325 Ch ☎OR 4968
— Sv. Maskinm. Herredsv. 29 G
— Vilh. Maskinm. Sundv. 12 H
— II C Maskinpasser Vangedev. 32 C G ☎GE 5932 y
— Carl F Maskinsnedkeri Ordrupvej 74 Ch ☎ OR 5411
— Frode Maskinsnedker Snogegaardsvej 8 J G
— Henry Maskinsnedker Brogrdsv. 51 G ☎GE 4359
— M Aakjær Maskinsnedker Dalstrøget 145 Søbg ☎SØ 364 x
— Niels Medhj. Lyngbyv. 417 G
— Aksel Mejeriejer Sophus Baudlts Vej 10 Ch ☎ OR 1197
— Carl Mejeriejer Ellegrdsv. 27 G ☎GE 1607
— Clara Mejeriejer Strandv. 252 Ch ☎OR 2494
— Emil Mejeriejer Fuglegrdsvænget 86 G
— G J Mejeriejer Skt. Pedersv. 1 H ☎HE 300
— Hakon Mejeriejer Dyrehavevej 6 Kl ☎ OR 6301
— — — Bolig: Ordrup Jagtvej 149 Ch
— Ingv. Mejeriejer Strandv. 134 H ☎HE 5866
— M Mejeriejer Kildegrdsv. 12 H ☎HE 4778
— Magnus Mejeriejer Kildegrdsv. 19 H
— Max G Mejeriejer Strandv. 236 Ch ☎OR 1180
— Viggo Mejeriej. Jægersborg Allé 30 Ch ☎ OR *6300 Bopæl: Ole Bruuns Vej 11 A Ch ☎ OR 1387
— Frode Mejerist Hyldegrdsv. 34 A Ch ☎OR 546
— Hartvig Mejerist Hyldegårds Tværv. 11 Ch

H. F. AAGAARD A/s ~ Kul ~ Koks ~ Olie ~ Lindegaardsvej 52, OR *2430

Jensen Lars Mejerist Ordrup Jagtv. 44 C **Ch**
— **Arne Mekaniker Søborg Hovedgade 21 Søbg**
— **Bernh. Mekaniker Ordrupvej 138 Ch** ☎ OR 4439
— H Kofoed Mekaniker Søtoften 15 G ☎GE 2464 x
— **Henry Mekaniker Jægersborg Allé 56 Ch**
— J P Vest Mekaniker Lyngbyv. 370 G
— **Knud B Mekaniker Jægervangen 46 G**
— **Niels Mekaniker Hyldegaardsvej 4 G**
— **Sv. Aa. Mekaniker Vangedevej 230 Søbg** ☎SØ 4345 y
— **Vilh. Mekaniker Hellerupvej 5 H**
— **Gretha Modehdl. Fru Vangedevej 71 G** ☎GE 4628
— Børge E Montør Dalstrøget 179 **Søbg** ☎SØ 1428
— G E Montør Stolpehøj 102 G
— Leif Montør Hyldegrdsv. 16 A **Ch** ☎OR 6974 x
— P Willy Montør Ibstrupvænget 6 G
— Volmer Montør Ordrupv. 58 **Ch** ☎OR 2589
— **Chr. Murerarb. Vangedevej 17 G**
— **Eller V Murerarb. Frændevej 3 Søbg**
— Helge Murerarb. Vangedev. 32 F G ☎GE 7565
— Jens Murerarb. Teglgrdsv. 51 **Ch**
— **Emil Murerformd. Stolpehøj 24 G ☎GE 5874 x**
— **Aage Murer Lyngbyvej 431 A G**
— **C Murer Skovkrogen 7 Ch**
— **E C Murerm. Slettevej 28 Søbg ☎ SØ 3190**
— E Rosenkvist Murerm. Fragariav. 17 G ☎HE 6285
— E Binder Murerm. Hjemmev. 13 **Søbg** ☎SØ 6108
— Emil Murerm. Hartmannsv. 41 H ☎HE 6669
— Ejner W Murer Lyngbyv. 425 G ☎GE 5175
— Helge Murer Strandv. 297 B **Ch** ☎OR 580
— **J Martin Murerm. Phistersvej 24 H ☎ HE 2783**
— Joachim Murer Dyssegrdsv. 34 H ☎GE 6809
— Kaj Murer Norasv. 14 **Ch** ☎OR 5490
— Poul Høj Murer Vangedev. 222 A **Søbg**
— Rupert Murerm. Ellebækv. 60 G ☎SØ 4913
— **S C Murer Søbakken 28 Ch**
— **Sv. Sejr Murerm. Smakkegrdsvej 22 G ☎ GE 2744**
— Vald. Murerm. Brogrdsv. 55 G ☎GE 1563
— Axel Museumsbetj. Bernstorff G ☎OR 99
— **R Museumsbetj. Søborg Hovedgade 6 Søbg**
— **A Pauli Musiker Sønderengen 111 Søbg ☎SØ230**
— Frank Musiker Snogerdsv. 4 G ☎GE 3734 v
— **K Seifert Musiker Eivindsv. 19 Ch ☎OR 7948**
— P Musiker Lyngbyv. 229 H ☎HE 3824
— F A Møllebygger Middelv. 20 G
— A H Nålemager Lyngbyv. 427 A G ☎GE 4581
— **Georg Nattevagt Tranegaardsvej 60 H**
— Sv. Oberstløjtn. C L Ibsens Vej 6 G ☎GE 5298
— **Ejner Operasanger Herredsvej 43 G ☎SØ 2227**
— Erik Optiker Bellevuekrogen 3 **Kl** ☎OR 8731
— Paul Organisationschef Gentofteg. 95 G ☎GE 3230
— B Hjorth Orlogskapt. Skjoldagerv. 20 G ☎GE 6347
— **Kaj Ostehdlr. Hans Bruuns Vej 20 Ch ☎OR 5642**
— Peder Ostehdlr. Vangedev. 25 G ☎GE 2817
— Aksel Overass. Jomsborgv. 3 H ☎HE 6633
— **P Langvad Overass. Kløckersvej 14 G**
— **S Thielst Overassist. Herthavej 1 A Ch** ☎OR 7435
— Volmer Overassist. Skovlæet 7 H
— Kjeld Overfaktor Vesterbyv. 15 G ☎GE 2440
— C A Overfyrbøder Ellebakken 23 H ☎HE 4575
— Poul Overgartner Ørnekulv. 3 **Ch** ☎OR 4375
— C Friese Overing. Bakkedal 20 H ☎GE 2036
— K V Overing. Sømarksv. 13 H ☎HE 1470
— Carlo V Overlærer Søbg. Hovedg. 8 B **Søbg** ☎SØ 1254
— H Schjerling Overlærer Toftekærv. 52 G ☎GE 4043
— **J Overlærer Markvangen 21 G ☎GE 2776**
— **Niels Overlærer Sondergrdsv. 27 Søbg ☎SØ 1483**
— Sv. Overmontør Ellinorsv. 37 **Ch**
— H H Overpostbud Hovmarksv. 31 **Ch**
— J C V Overpostbud Snogegrdsv. 5 G ☎GE 6032
— **J Chr. Overpostbud Liljevej 6 G ☎ GE 742**

Jensen Johan Overpostbud Plantev. 17 **Søbg**
— Uno Overpostbud Vicevært Jomsborgv. 21 H ☎HE 5869 y
— N H Kofoed Oversergent Søtoften 15 G ☎GE 2464
— A L Oversygepl. **Frk. Tværbommen 53 G** ☎GE 4551
— Ane Marie Oversygeplejerske Løvspringsv. 6 B **Ch** ☎OR 6991 y
— K L Overtoldass. Jægersborg Allé 52 A **Ch** ☎OR 1731 v..
— **Harry Overtoldkontr. Ordruphøjv. 30 Ch** ☎OR 4207
— Curt E Overtrafikass. Ordrupv. 78 C **Ch** ☎OR 8721
— **M E Overtrafikinspektør Rådhusv. 8 Ch ☎OR 4766**
— J Overtrafikkontr. Norasv. 12 **Ch** ☎OR 1645
— V K Overtrafikkontr. Løvspringsv. 1 C **Ch** ☎OR 615
— Holger Papirhdlr. Hambros Allé 11 **H** ☎HE 8201
— Johs. Passagerchef Ermelundsv. 38 G ☎GE 7755
— **J C Pedel Dahlénsstræde 5 G**
— H N Pensionatsejer Strandv. 328 **Kl** ☎OR 9355
— M Westi Pensionat Bregnegårdsv. 5 **Ch** ☎HE 35041
— Orla Personalechef Ingeborgv. 12 **Ch**
— **Axel fhv. Plantageejer Sundvej 16 C H**
— Erik Skovby Planteskoleejer »Vilvorde« **Ch**
— **Maren Plejemoder Gl. Mosehus Stolpegaardsvej G**
— O Politiassist. Ravnekærv. 13 **Søbg** ☎SØ 2522
— Olaf Politiassist. Ibstrupvænget 16 **G** ☎GE 4310
— **V Politiassist. Esthersvej 39 H ☎ HE 2896**
— Arved Politibetj. Lyngbyv. 419 G ☎GE 6213
— H Berg Politibetj. Ll. Strandv. 6 D **H**
— J Juncker, Politibetj. Dalstrøget 179 **Søbg**
— Knud Politibetj. Hyldegrdsv. 4 **Ch**
— **Reinholdt Politibetj. Søborg Hovedg. 12 Søbg** ☎SØ 4661 v
— R Hedelund Politibetj. Søbredden 46 G ☎GE 6352
— V Ulsted Politibetj. Vangedev. 222 B **Søbg**
— E M Politiinsp. Norasv. 20 **Ch** ☎OR 2534
— **Gudrun Porcelænsmalerinde Frk. Aurehøjvej 5 H ☎ HE 1168 y**
— Niels Portner Strandparksv. 18 **H**
— E Valsø Portør Gyldenlundsv. 47 **Ch**
— **Erland Portør Ellebækvej 50 G**
— **Wilh.** Portør Baunegrdsv. 7 G
— E O Postbud Vangedev. 31 B G
— Erik Postbud Strandv. 331 **Kl**
— Leo Postbud Sandtoften 12 G
— P Munk Premierløjtn. Jægersborg Allé 150 **Ch** ☎GE 1910
— K A Professor Bøgehøj 64 H ☎SØ 9375
— **H Professorinde Gersonsvej 55 H ☎HE 215 y**
— Alfr. Prokurist Bernstorffslund Allé 88 **Ch** ☎ **OR 3695**
— Børge Prokurist Ellemosev. 117 G ☎GE 4973
— **C C Prokurist Hyrdevej 5 H ☎ HE 4380**
— **E Alsing Prokurist Adolphsvej 14 G ☎GE 547**
— E H Herløv Prokurist Onsgrdsv. 6 H ☎HE 5732
— F Juul Prokurist Skovkrogen 3 **Ch** ☎OR 5589 x
— Fr. Prokurist Hovmarksv. 90 **Ch** ☎OR 9422
— Frits E Prokurist Rygrds Allé 33 H ☎HE 962
— **Georg Prokurist Jenslevs Tværvej 22 Ch**
— **H Prokurist Hjortevangen 7 Ch ☎ OR 3001**
— H H Prokurist Tværbommen 23 **G** ☎GE 4216
— H M Prokurist Vedbendv 4 H ☎GE 3494
— J Prokurist Hørsholmv. 107 G
— Jens Th. Prokurist Søbredden 29 G ☎GE 1648
— Johan Prokurist Hyldegrdsv. 61 **Ch** ☎OR 5523
— Minna Herold Prokurist Søtoften 15 G ☎GE 2433
— Mogens Prokurist Lyngbyv. 257 H
— **Ove V Prokurist Ahlmanns Allé 13 H ☎ HE 4566**
— Peter Prokurist Ord. Jagtv. 50 **Ch** ☎OR 7764
— Poul Prokurist Adolphsvej 6 **G** ☎GE 841
— **Rich. Prokurist Maglemosevej 86 Ch ☎HE 4601**
— Sv. Aa. Prokurist Morescov. 12 **Ch**
— **Søren Prokurist Hellerupvej 8 H ☎ HE 6941**

Særprægede Belysninger ~ Kemp & Lauritzen ~ V. Voldgade 9 ~ C. 936

Jensen Th. Braun Prokurist Skjoldagervej 19 G ☎ GE 4668
— **J S Præst Dyssegrdsv. 32 H ☎HE 5458**
— K E Prøvemester Vangedev. 31 A G ☎GE 4694 y
— **K H Prøvemester Efteraarsvej 4 Ch**
— Carl V Raadhusbetj. Alrunev. 30 H ☎GE 6916
— A V Radiotekn. Stolpehøj 100 G ☎GE 7556
— **Arne Hall Redaktør Søtoften 27 G ☎GE 596**
— Carl Th. Redaktør Kærvangen 19 G ☎GE 7115
— **Hans Tage Redaktør Rakelsv. 6 H ☎HE 4561**
— **Zacharias Redaktør Ordrupvej 46 A Ch ☎ OR 4541**
— Alex Redder Rygrds Allé 13 H
— **Ove Regnskabsfører Bregnev. 4 G ☎GE 199**
— **Axel Reklamechef Sigridsv. 1 H ☎HE 1407 y**
— **A Repræs. Ved Eltham 8 H**
— Aage Repræs. Baunegrdsv. 23 G ☎GE 2911
— **Aksel K Repræs. Frændev. 9 Søbg ☎SØ 5236**
— **Alb. Repræsent. Bakkevænget 3 G**
— Arne Repræs. Fredensv. 43 Ch ☎OR 9435
— **Einer V Repræs. Hyldegaardsvej 40 B Ch ☎ OR 4932**
— Ernst Repræs. Phistersv. 11 H ☎HE 194
— Fridthjof Repræs. Jægersborg Allé 225 G ☎GE 4598
— G Tovborg Repræs. Søtoften 13 G ☎GE 348
— **Henn. Repræs. Bernstorffsv. 230 Ch ☎OR 7287**
— Henry Chr. Repræs. Ord. Jagtv. 110 Ch ☎OR 1044
— **Ingvar Repræs. Jægersborg Allé 37 Ch ☎OR 3452**
— **Johs. Repræs. Ordrupvej 69 A Ch ☎ OR 247**
— K G Repræs. Tværbommen 25 G ☎GE 5724
— **Knud Repræs. Hvidørevej 50 Kl ☎ OR 4230**
— Kurt Repræs Fredensv. 1 Ch ☎OR 4530 v
— **L E Repræs. Ved Eltham 7 H**
— M Reiter Repræs. Søbredden 26 G ☎GE 1356
— Martin Repræs. Lyngbyv. 429 A G
— Martin Repræs. Sophus Bauditzv. 16 Ch ☎OR 8436
— **Martin Repræs. Tranegrdsvej 4 H ☎ HE 509 x**
— **Oscar Repræs. Strandv. 132 H ☎HE 5205**
— Ove Fini Repræs. Jægersborg Allé 199 G ☎GE 6389
— Poul Bisted Repræs. Jægersborg Allé 205 G ☎GE 6937
— **Rob. Repræs. Ll. Strandv. 8 B H ☎HE 6493**
— **S Skovsgaard Repræs. Dyrehavev. 15 Kl ☎OR 2197**
— Th. Ankerstrøm Repræs. Hjemmev. 59 **Søbg** ☎SØ 7948
— Gunnar Restauratør Jægersborg Allé 164 G ☎GE 2734 y
— H V Restauratør Rosenv. 12 G ☎GE 3836
— Knud Restauratør Jægersborg Allé 2 A Ch ☎IIE 35096
— Sv. Chr. Restauratør Snogegårdsvænget 19 G
— Hugo Revisor Vældegrdsv. 49 G ☎GE 144
— K G statsaut. Revisor Skovshoved Vænge 4 Ch ☎OR 5798
— Karl Revisor Strandv. 36 A H ☎RY 7919
— **R Chr. Revisor Fasanhaven 17 G ☎GE 5846**
— Andrea Rulleforr. Fredensv. 37 A Ch ☎OR 436
— Harald Rulleejer Margrethev. 5 H
— P Rulleejer Sigridsv. 1 A H ☎HE 4724
— V Bundgård Røntgenfotograf Smakkegrdsv. 98 G
— Ellen Sekr. Frk. Agertoften 26 G
— Else Sekr. Stolpehøj 82 G
— **H A Sekr. Smakkegrdsvej 155 G ☎GE 5370**
— Nils Sekr. Slotsalléen 16 Kl
— Steen Kirk Sekr. Clarasv. 1 D Ch ☎OR 5274
— T Linnet Sekr. Brødrev. 4 **Søbg** ☎SØ 6101
— Vera Sekr. Frk. Brannersv. 5 Ch ☎OR 6950
— **Wilh. Sekretær Blidahpark 10 H ☎HE 7170**
— Ebba Seminarielærer Forårsv. 13Ch ☎OR 6306
— Sinne Servitrice Løvspringsv. 6 B Ch ☎OR 6991 u
— **E Skibsfører Hesselvang 16 H ☎ HE 4885**
— K Bülow Skibsreder Vilvordev. 17 Ch ☎OR 6751
— Leo Skibsreder Gjørlingsv. 10 H ☎HE 372

Jensen Georg Skibstømrer Jomsborgv. 9 H ☎IIE 3957 y
— Gunner Skoleinspekt. Strandv. 246 Ch ☎OR 1223
— Aksel E Skomager Vangedev. 32 J G
— Børge Mølgaard Skomagerm. Lindegrdsv. 9 Ch ☎OR 4718
— — — Bolig: Hyldegrdsv. 14 C Ch
— **Charles Skomagerm. Bøgehøj 7 H**
— Chas Skomagerm. Kildegrdsv. 8 C H ☎HE 3152
— **Georg Skomagerm. Rebekkav. 49 H ☎HE 5790**
— **Henrik Skomager Brogrdsv. 24 G**
— Olaf Skomagerm. Kildegrdsv. 17 H ☎HE 3901
— Sv. Skomagerm. Duntzfelts Allé 3 H ☎IIE 887 x
— **Viggo Skomager Vangedevej 32 N G**
— V Th. Skomagerforretn. Annasv. 2 H ☎HE 2162
— Harald Skotøjshdlr. Ved Renden 23 **Søbg**
— **Jørgen Skotøjshdlr. Høyrups Allé 10 H ☎ HE 2593**
— Max Skotøjshdlr. Gentofteg. 55 G ☎GE 696
— — Bolig: Gentofteg. 55 A G
— **Anton Skovløber Ermelundsv. 129 G ☎GE 35048**
— C Skrædder Bengtasv. 2 A H ☎HE 8210
— Eigild Skræderm. Strandv. 347 Kl ☎OR 8818
— Frank Skræder Stolpehøj 102 G
— Ib Skræder Onsgrds Tværv. 6 H
— **K B Skræderm. Hellerupvej 75 H ☎ HE 1861**
— **Sv. Skræderm. Lyngbyvej 235 H ☎HE 4959 x**
— Aage Slagteriarb. Søgrdsv. 14 G ☎GE 6463
— **Aa. Slagterm. Lyngbyv. 419 G ☎GE 3668**
— Carl Fr. Slagterforretn. Strandv. 209 H ☎HE 2020
Smørrebrødsforr. Strandvej 130 H ☎ HE 4620
Viktualleforr. Strandvej 130 H ☎ HE 7020
— — — Bolig: Høyrups Allé 21 H ☎HE 4920
— E Skov Slagterm. Skrænten 1 G ☎GE 1809
— Sv. Aa. Slagterm. Tværbommen 7 G ☎GE 7094
— Asbjørn Smed Stolpehøj 30 G
— Aksel Smedem. Ellemosev. 110 H ☎GE 5270
— **Axel Smed Rygaards Allé 77 H ☎ HE 2463**
— Bent Smed Hørsholmv. 43 G
— Chr. fh. Smedem. Almev. 23 H
— Erling Smed Stolpehøj 104 G ☎GE 7506
— J B Smed Vangedev. 27 G
— **J Ingemann Smed Fuglegaardsvænget 91 G**
— **Lars Smed Vangedevej 237 Søbg**
— Morten Smed Hans Jensens Vej 9 H
— **O Hellerup Smed Sophus Bauditz Vej 6 Ch**
— Sv. Aa. Smed Vangedev. 3 B G
— Børge E Snedker Nordvestv. 9 Ch
— **Carl Snedkerm. Herthavej 7 Ch**
— **Emil Snedkerm. Vangedevej 237 Søbg ☎SØ 78**
— Evald Snedker Ellebækv. 41 G ☎SØ 5841
— Georg Snedkerm. Bernstorffsv. 65 H ☎HE 7087
— Henn. Snedkerm. Søgrdsv. 6 D G ☎GE 7356
— **Henning Snedkerm. Vangedevej 231 Søbg ☎ SØ 4739 y**
— Ivan Snedker Dalstrøget 139 **Søbg** ☎SØ 8155
— Johs. Snedkerm. Sønderdalen 47 **Søbg** ☎SØ 3128
— Jul. Snedkerm. Hellerupv. 15 H ☎HE 4115
— — Bolig: Sigridsv. 1 H
— N Chr. Snedkerm. Baunegrdsv. 9 B G ☎GE 6851
— **N P Snedkerm. Fredensvej 65 Ch ☎ OR 1941**
— N P Snedkerm. Vangedevej 207 **Søbg**
— **O Snedker Garderhøjvej 37 G**
— O F Snedker Stolpehøj 100 G
— **O P Snedkerm. Slotsvej 45 Ch ☎ OR 1992**
— Oskar Snedkerm. Frisersv. 4 Ch ☎OR 5907
— Sv. Aa. Snedker Nymose Huse 78 G ☎GE 7524
— **Viggo Sognepræst Teglgrdsv. 58 Ch ☎OR 6220**
— Villy Snedker Bostamose vstr. Stræde 7 Ch
— G Sønderskov Specialarb. Dalstrøget 187 **Søbg** ☎SØ 7814
— Gustav Specialarb. Ellebækv. 51 G ☎SØ 4099 y
— Aage Specialarb. Sauntesv. 9 G

El-Husholdningsmaskiner - Svend Holm's Eftf., Banevej 1 - Tlf. OR 2555

Jensen Henn. Specialarb. Bækkebo 9 **Søbg**
— Kaj B Specialarb. Mosegrdsv. 14 **G**
— Poul Specialarb. Stolpegårdsv. 108 B **G**
— **Emanuel Spedităr Baunegaardsvej 6 G** ☎ **GE 2886 x**
— **J L Spejlbelægger Bramsvej 13 Ch** ☎ **OR 8426**
— Anders Sporvejsfunkt. Strandv. 142 H ☎HE 8505
— **Frits Sporvejsfunkt. Rødstensvej 19 H**
— G Holm Sporvejsfunkt. Sofiev. 4 A H ☎HE 7601
— **H P Sporvejsfunkt. Hagens Allé 81 H**
— **Holger Sporvejsfunkt. Fennevangen 27 G** ☎ **GE 2753**
— M C Sporv.funkt. Grants Allé 49 H ☎SØ 7467
— Poul Sporv.funkt. Byledet 32 G
— **Sv. Dan Sporvejsfunkt. Tranegaardsvej 60 H** ☎**HE 2884 y**
— Jens Staldmester Sauntesv. 7 G
— L Kruse Stationsbetj. Ny Ordrup Sideallé 4 **Ch**
— Chr. A Stationsforst. Brødrev. 26 **G**
— Alfred Stationsleder Hellerupv. 49 H
— **J Saur Stationsmester Smakkegrdsv. 149 B G**
— **P F Stenhugger Skrænten 13 G** ☎ **GE 1183**
— Ella Strygerske Ordrupv. 98 E Ch ☎OR 4549 v
— **H Carstens Stukkatørm. Dyssegrdsv. 67 Søbg** ☎SØ 6367
— A Deigaard Styrmd. Indelukket 37 H ☎HE 8931
— **L M Sundhedsplejerske Hellerupvej 56 A H** ☎ **HE 2823**
— **Olivia Syerske Strandvej 307 Ch**
— Ane K Sygeplejerske Ll. Strandv. 18 K H ☎HE 5448 x
— **Else Sygepl. Vangedev. 224 B Søbg** ☎**SØ 6639 y**
— Karen Sygeplejerske Rådhusv. 57 **Ch**
— **Karen K Sygeplejerske Strandparksvej 18 H** ☎HE 1764 y
— M Sygeplejersker Høyrups Allé 4 H ☎HE 3128
— **Jørgen Sølvsmed Ordrupvej 62 B Ch**
— Jørn Bernth Sølvsmed Hagens Allé 27 H ☎HE 7680
— Jørgen Søløjtn. Smakkegrdsv. 139 G ☎GE 7047
— **Ejvin Tandlæge Skolebakken 83 G** ☎ **GE 4161**
— Else Tandlæge Gentofteg. 55 G ☎GE 214
— **Helmer Tandlæge Raadhusv. 11 Ch** ☎**OR 6325**
— I C **Tandlæge Lyngbyv. 428 G** ☎GE 6051
— K Reipurth Tandlæge Smakkegårdsv. 115 G ☎GE 7217
— Kn. Tandlæge Phistersv. 7 H
— M Viskinge Tandlæge Fru Vangedev. 122 G ☎ SØ 1155
— V P Tandlæge Strandv. 193 H ☎HE 4576
— Viggo Tandlæge Kildegårdsv. 16 A H ☎HE 2464
— **Alfr. Tankpasser Vangedevej 242 Søbg**
— C Bernhard Tapetsererm. Bellevuev. 5 Kl
— Preben Tapetsererm. Teglgrdsv. 1 Ch
— C Lyngby Teaterdirektør Ordrupv. 48 B Ch ☎OR 5301
— H Hall Tegner Viadukt Allé 9 H ☎HE 5013
— A Jegstrup Tekstilarb. Ordrupv. 134 D **Ch**
— **Vilh. Tekstilarb. Sandtoften 12 Søbg**
— Poul Henn. Tlf.arb. Vangedev. 32 G G
— Anna Abildgaard Telefonistinde Ejgrdsv. 14 A **Ch** ☎ **OR 71**
— Helge Telefonmontør Stolpehøj 112 G
— Anders Teltholder Ordrupdalsv. 28 **Ch** ☎OR 1532
— **A Koustrup Tjener Plantevej 33 Søbg** ☎ **SØ 8499**
— **B Wiggers Tjener Ordrup Jagtvej 58 D Ch**
— E Bjerregaard Tjener Vangedev. 222 B **Søbg**
— Carl Tjener Teglgrdsv. 1 **Ch**
— Kaj Tjener Høeghsmindev. 27 G
— N C Møller Tjener Ellebækv. 60 **Søbg** ☎SØ 6299 y
— **Henry M Tjener Ll. Strandvej 8 H**
— Olof Tjener Ord. Jagtv. 165 **Ch** ☎OR 5219 x
— Angelo Tobakshdl. **Strandv. 209 H** ☎**HE 2765**

Jensen Leon fh. Tobakshdlr. Lyngbyv. 225 **H**
— M Tobakshdlr. Ellinorsv. 3 **Ch** ☎OR 2385
— P Tobakshdlr. Hyldegrdsv. 8 B **Ch** ☎OR 6934 x
— J ps. Toglører Liljev. 22 **G** ☎GE 3872
— Anton Trafikeksped. Fuglegrdsvænget 54 **G**
— **J S Trafikeksped. Hørsholmvej 62 G**
— A V Trafikinspekt. Gentofteg. 55 A **G** ☎GE 1575
— J C Trafikkontrolør Dyrehavevej 2 **Kl** ☎OR 6703
— Vilh. Trafikkontrolør Klampenborgv. 26 **Kl** ☎ **OR 3379**
— Gunnar Travtræner Løvspringsv. 2 B **Ch** ☎OR 4020
— Ejner Tromleører Snogegrdsvænget 16 **G** ☎GE 7072
— Arnold Træner Hyldegrdsv. 34 A Ch
— A Frid Typograf Plantev. 6 **Søbg** ☎**SØ 3973 v**
— Oscar Typograf Tagestorp 13 G ☎GE 6728
— Poul Hvid Typograf Plantev. 23 **Søbg**
— **Siegfried Typograf Enighedsvej 23Ch**
— Johs. Tømmerhdlr. Phistersv. 15 **H** ☎HE 7210
— **Axel Tømrer Ordrup Jagtvej 8 E Ch**
— Bent Tømrer Baunegrdsv. 6 A **G**
— Bent Tømrer Kærvangen 12 **G** ☎SØ 6242
— **Buchardi Tømrer Søgaardsvej 6 C G** ☎ **GE 4194**
— **Børge Tømrer Fuglegaardsvænget 70 G**
— **Charley Tømrer Ordrupvej 109 Ch**
— **Ejner Tømrerm. Sophus Bauditz Vej 4 Ch** ☎ **OR 2849**
— **Frank Tømrer Stolpehøj 80 G**
— **H Chr. Tømrermester Skovgaardsvej 14 Ch** ☎OR 79
— E Tømrerformd. Aurehøjv. 5 H ☎HE 8758
— Jens Beck Tømrerm. Strandv. 226 **Ch** ☎OR 8259
— Jens E Tømrerm. Søgårdsv. 56 **G** ☎GE 5811
— **K A Tømrerm. Hyldegaardsvej 43 Ch** ☎ **OR 3899**
— — — **Værksted: Broholms Allé 5 A Ch**
— **Karl Tømrer Strandvej 273 B Ch**
— Oluf Tømrer Søborg Hovedg. 6 **Søbg** ☎SØ 8299
— Otto **Tømrerm. Søgaardsv. 23 G** ☎GE 5043
— **Ove Tømrerm. Gyldenlundsv. 13 Ch** ☎OR 6080
— **Peter Tømrersv. Godhavnsvej 17 H**
— Poul Tømrer Strandv. 256 C Ch
— Th. Tømrerm. Korsgrdsv. 20 Ch ☎OR 9577
— Willy **Tømrerm. Dalstrøget 7 Søbg** ☎SØ 6297
— Henry Undermester Ordrupv. 143 A Ch ☎OR 8672
— Jørgen Urmager Jensløvsv. 8 Ch ☎OR 8618
— Kaj Urmager Gentofteg. 50 **G** ☎GE 307
— **Kaj Urmager Adolphsvej 66 G**
— H S Vagtm. Ole Bruuns Vej 1 A Ch ☎OR 5932 x
— **Jens Vandværksarb. Anemonevej 29 G**
— Einar Bie Varmem. Jensløvs Tværv. 6 **Ch**
— Heinrich Varmem. Ordrup Jagtv. 137 Ch ☎OR 1931
— **K Mylius Varmem. Ellebækvej 54 G** ☎ **SØ 2577**
— Knud Varmem. Chr.holms Parallelv. 8 Kl ☎OR 845
— M K Varmem. Ejgrdsv. 14 B **Ch** ☎OR 6125
— M Møller Varmem. Jensløvsv. 8 **Ch** ☎OR 8234
— **V E Varmemester Jomsborgvej 29 H**
— Vald. Varmem. Hyldegrds. Tværv. 8 **Ch** ☎OR 3362
— Aage E Vaskemester Lyngbyv. 267 **H** ☎GE 6499
— N P Damgaard Vejmd. Skovkrogen 11 **Ch** ☎OR 8681
— Holg. Vekselerer Hjortevangen 7 **Ch** ☎OR 3001
— **S A Vekselerer Valeursvej 12 H** ☎ **HE 5663**
— H H Vicedirektør Springbanen 111 **G** ☎GE 4300
— Gunnar Viceskoleinspekt. Kærmindev. 7 G ☎GE 7092
— **Aage Vicevært Jensløvs Tværvej 11 Ch** ☎**OR 5325 y**
— G A Vicevært Ordrupv. 58 **Ch** ☎**OR 4436 y**
— **G Egevang Vicevært Strandvej 136 C H**
— **Osvald Vicevært Lyngbyvej 429 A G**
— Peter Vicevært Vangedev. 220 **Søbg** ☎**SØ 4453**
— Uno Vicevært Jomsborgv. 21 H ☎HE 5869 y
— Willy Vicevært Blidahpark 26 H
— Ella Juul Viktualiehdlr. Tuborgv. 60 H ☎HE 832

GLAS & PORCELÆN ~ Johs. Tofte, Jægersborg Alle 23 ~ Tlf. OR 369

Jensen H J Viktualiehdl. Smakkegrdsv. 105 G ☎GE 5734 u
— **Sv. Viktualiehdlr. Bakkevænget 21 G ☎ GE 3865**
— Thora Dyrmose Viktualiehdlr. Rebekkav. 24 H ☎HE 3018
— Henry Vinduespol. Stolpehøj 90 G ☎GE 7248
— Osc. Vinduespol. Ll. Strandv. 2 A H ☎HE 2855
— A Staal Vognmd. Drachmannsv. 6 Kl ☎OR 5400
— **Alb. Vognmd. Sophus Bauditz Vej 6 Ch ☎ OR 5966**
— **Alexandra Vognmd. Enkefru Sophus Bauditz Vej 6 Ch ☎ OR 220**
— **And. Vognmand Esterøvej 45 H ☎ HE 824**
— Egon Anton Vognmd. Strandv. 328 Kl ☎OR 8726
— Gunnar Vognmd. Skovshoved Havn Ch ☎OR 7604
— H E Vognmd. Søborg Hovedg. 6 A **Søbg** ☎SØ 5969
— H G Dam Vognmd. Tranegrdsv. 43 H ☎HE 135
— H L Vognmd. Jomsborgv. 11 H ☎HE 826
— Johs. Vognmd. Ordrupv. 96 Ch ☎OR 7408
— Kai Vognmd. Hellerupv. 52 H ☎HE 2428
— Kai Vognmd. Schioldansv. 13 Ch ☎OR 3441
— Karl Vognmand Callisensvej 14 H ☎ HE 6559 v
— Leopold Vognmd. Snogegrdsv. 48 G ☎GE 3493
— Otto Vognmand Teglgaardsvej 4 Ch ☎ OR 204
— 's P Vognmandsforr. Sophus Bauditz Vej 6 Ch ☎ OR 220
— Thorv. Vognmd. Folkevej 26 Ch ☎ SØ 133
— Aage Værkfører Frøbakken 6 **Søbg** ☎SØ 6192
— Børge Værkfører Gyldenlundsvej 20 Ch
— Enevold Værkfører Strandvej 72 H ☎HE 4581
— Helge Værkfører Fæstev. 8 G ☎SØ 6542
— J Værkfører Rygrds Allé 64 H
— M Aakjær Værkfører Dalstrøget 145 **Søbg** ☎SØ 864x
— Poul Værkfører Sønderdalen 17 **Søbg** ☎SØ 3350
— Emil Værkmester Dalstrøget 183 **Søbg** ☎SØ 6785
— Sv. Aa. Værkmester Sønderdalen 5 B **Søbg**
— Tony V Værktøjsmager Dalstrøget 153 **Søbg** ☎SØ 3324
Jensen-Egeberg T E Civiling. Springbanen 91 G ☎GE 3262
— E Stationsforst. Strandhøjsv. 11 Ch ☎OR 5074
Jenns Tage Skræderm. Fredensvej 1 Ch ☎ OR 161
Jentsch Emil Buntmager Hellerupv. 8 H ☎HE 6067
Jentzsch E Frk. Ordrupv. 98 A Ch ☎OR 2613
Je-pi Maskinsnedkeri Stolpegrdsv. 76 G ☎ 87 73 71
Jeppesen Arne Afd.ing. Gjentoftegade 33 G ☎GE 365 y
— Chr. Antikvitetshdlr. Smakkegårdsv. 145 G ☎GE 5498 y
— **Martin Arbejdsmd. Vesterbyvej 10 G**
— **Viktor Arbejdsmd. Damtofte n. Str. 2 Ch**
— M Autoværksted Ordrupvej 89 Ch ☎ OR 5671
— F H Bagerm. Ellinorsvej 16 Ch ☎ OR 7434
— N F Baneformd. Bernstorffsv. 78 H ☎HE 3629 u
— Leif G Bankass. Søtoften 23 G ☎GE 7487
— R S Bankbud Brønlunds Allé 35 H
— Aksel Chauffør Vangedevej 65 G
— O Gram Civiling. Smakkegrdsv. 121 G ☎GE 6918
— Jørgen Ekviperingshdlr. Strandv. 132 H ☎HE 3185 y
— **Aage Fabrikarb. Rødstensvej 32 H**
— Arne Fabrikant Ahlmanns Allé 14 H ☎HE 4445
— Arne Fabrikant Emiliev. 14 Ch ☎OR 358
— Gerda Fru Travervænget 10 Ch ☎OR 4349
— Grethe Fru Holmegrdsv. 1 A Ch ☎OR 6476
— Marie Fru Hellerupv. 55 G ☎HE 4178
— Signe Fru Strandparksvej 14 H ☎ HE 2294 y
— Sofie Fru Fredensv. 42 Ch ☎OR 9246
— Alf Fuldm. Kløchersv. 25 G ☎GE 6042
— B Gross. Vangedevej 191 **Søbg ☎SØ 844**
— Carl Gross. Strandv. 395 Kl ☎OR 2515
— E Storm Ingeniør Mindev. 7 **Søbg** ☎SØ 9685
Jeppesen Im. Inspektør Magister Ordrup Jagtvej 42 B Ch ☎OR 1252
— Helge Kemigraf Skovrankev. 7 G
— Poul Komm.lærer Jægersborg Allé 221 G ☎GE 7076
— C C Konditor Sofiev. I H ☎HE 4674 v
— **H Storm Kontorchef Carolinevej 2 H ☎ HE 2887**
— Niels Læge Vingårds Allé 71 H
— Ove Maskinarb. Vangedev. 226 A **Søbg**
— F Mejeriejer Frølichsv. 7 Kl ☎OR 7239
— **Børge Mekaniker Plantevej 27 Søbg**
— Egon Mekaniker Mindev. 8 **Søbg**
— Fl. Mekaniker Stolpehøj 36 G
— Victor Mekaniker Kildebakkegårds Allé 11 **Søbg** ☎SØ 5871
— Børge Montør Fruev. 10 **Søbg** ☎SØ 4940
— Edel Overlærer Frk. Ibstrupvænget 7 G ☎GE 2883
— **Kirsten Overlærer, Frk. Plantev. 25 Søbg** ☎SØ 8558
— Lise Oversygepl. Frk. Blidahlund 3 Ch ☎HE 4167
— **Niels Pensionat Margrethev. 7 H ☎ HE 825**
— **Henry Politifuldm. Lyngbyvej 448 G ☎ GE 1059**
— **Ove Prokurist Smakkegrdsv. 171 G ☎GE 5528**
— Sofus Rulleejer Bernstorffsv. 125 H ☎HE 6542
— Peter ps. Skolebetj. Strandv. 282 Ch
— **Jac. Skræderm. Teglgaardsvej 1 Ch ☎ OR 4525**
— Fr. Slagterm. Vangedev. 233 B **Søbg** ☎SØ 6593
— J Smed Sophus Bauditz Vej 20 Ch
— Carl Fr. Snedker Rakelsv. 4 H ☎HE 5476 x
— F Tobakshdlr. Brogrdsv. 13 G ☎GE 1417
— — — Bolig: Kongelysv. 19 G ☎GE 6831
— K K Tobakshdlr. Vangedev. 237 **Søbg** ☎SØ 1202
— Aage Vaskeriejer Dalstrøget 155 **Søbg**
— J Viceskoledirektør Damgrdsvej 85 Kl ☎OR 6445
— I Fru Kollegichaven 30 Ch ☎OR 9444
Jeppesen-Drusebjerg C Direktør Enighedsv. 10 Ch ☎OR 9475
— I Fru Kollegichaven 30 Ch ☎OR 9444
Jepsen Holg. Afd.best. Maglemosev. 55 Ch ☎HE 290
— A Fru Ordrupv. 96 Ch ☎OR 401
— A Flensborg Fru Bramsv. 8 Ch ☎OR 355
— Dora Fru Tuborgv. 141 H
— Mary Fru Resedav. 36 G ☎GE 6317
— Johanne Frk. Ll. Strandv. 6 B H ☎HE 7149 y
— Arthur Fuldm. Vangedev. 115 G ☎GE 3186
— Henn. Gross. Ridebanevang 25 G ☎GE 6076
— Holg. Korrespondent Søborg Hovedgade 29 **Søbg ☎ SØ 1697**
— A Laboratoriearb. Charlottenlund Skov Ch
— Th Skræderm. Gjentoftegade 51 G ☎ GE 3797
— — — Bopæl: Mosegrdsv. 121 G ☎SØ 1223
— **Johanne Tandlæge Fru Hartmannsvej 20 H ☎ HE 4865**
Jepsen-Føge E Gross. Sauntesv. 11 G ☎GE 3486
Jerichau W F Gross. Strandv. 227 Ch ☎HE 2151
Jerichau Kristine Kassererske Tranegrdsv. 37 H
Jerichow H Direktør cand. jur. Helleruplund Allé 15 H ☎ HE 4315
Jering Per Mekaniker Stolpegrdsv. 98 A G
Jerk Gudrun Fru Jensløvsv. 9 Ch ☎OR 3583 u
— **Oluf LRSagfører Foraarsvej 13 Ch ☎ OR 5041**
Jernbanekiosken Klampenborg Station Kl ☎OR 6410
Jernbanekiosken Ordrup Station Ch ☎OR 2238
»Jernbanepavillonen« Charlottenl. Stationspl. 7 Ch ☎ OR 57 & 35115
Jernert C V Direktør cand. polit. Dronning Louises Vej 4 Ch ☎ HE 88
Jerntved Karen Overass. Fru Ll. Strandv. 18 G H ☎HE 5650
Jerrild Hans Ingeniør Stolpehøj 112 G
— Asger Redaktør Kildeskovv. 52 G ☎hem.
Jerris A Prokurist Barsehøj 6 H ☎ GE 3127
Jørsgaard R J Sporvejsfunkt. Rødstensvej 17 H ☎ GE 925
Jersholt A K Arkivar Rebekkav. 41 H ☎HE 4416 u

H. F. AAGAARD A/s ~ Kul ~ Koks ~ Olie ~ Lindegaardsvej 52, OR *2430

Jersild Jens Politiinspekt. Bellevuekrogen 5 **Kl** ☎OR 4855
Jersin J C Sekr. Ingeborgv. 18 **Ch** ☎OR 9345
Jerslev J C ORSagf. Niels Andersens Vej 53 **H** ☎GE 575
Jersin J C **cand. jur. Ingeborgv. 18 Ch**
Jersnæs Axel Overass. Tranegrdsv. 54 **H** ☎HE 2884 x
Jersø Eva Fru Strandv. 375 **Kl** ☎ OR 1926
— Carl Læderhdlr. Strandv. 187 **H** ☎HE 1312
— — **Bopæl: Mosehøjvej 37 Ch** ☎ **OR 5134**
Jervin C Fru Tranevænget 6 **H** ☎HE 5758
— Per Gross. Jensløvs Tværv. 6 A **Ch**
Jesmarker Kirstine Fru Baldrianv. 3 **H**
Jespersen Viggo Arbejdsmd. Sofiev. 7 **H**
— **Axel Autoforhandler Strandv. 130 E H ☎HE 7628**
— Tage Bestyrer Carolinev. 19 **H**
— **Aage Civiling. Kildegaardsvænget 46 H** ☎ **GE 2588**
— Otto **Cyklehdlr. Teglgrdsvej 2 Ch ☎OR 7152**
— **Carl Direktør Kameliev. 1 H ☎HE 7901**
— **G Direktør Vemmetofte Allé 29 G** ☎ **GE 11**
— Povl Direktør Strandv. 231 A **Ch** ☎HE 553
— Jørgen Eksped. Plantev. 5 **Søbg**
— Sigurd Driftsbest. Duntzfelts Allé 9 **H** ☎HE 1791
— Allan Fabrikant Skovshoved Terrasse 8 **Ch** ☎OR 9294
— **Hans Fabrikant Ordrupv. 100 Ch** ☎OR 3705
— **A Filmansætter Sønderdalen 27 Søbg ☎SØ 3216**
— Iver Forlagsboghdlr. Sølystv. 11 **Kl** ☎OR 2715
— **Jens fhv. Forvalter Ordrupvej 100 Ch**
— Ellen Fru Hyldegrdsv. 48 Ch ☎OR 6031
— **Ellen Fru Skotvej 4 Ch ☎OR 4191 v**
— Elna Fru Vesperv. 44 H ☎HE 4432 v
— G Gram Fru Vangedev. 226 B **Søbg**
— Grete kgl. Kapelmusica Fru Egehøjv. 20 **Ch** ☎OR 255
— Henny Fru **Vangedevej 42 G**
— K Fru Enighedsv. 6 D **Ch** ☎OR 5149 v
— **Lilli Fru Ellebækvej 52 G**
— Meta Fru Hellerupgrdsv. 15 H ☎HE 134
— **Nanna Frue Johannevej 8 B Ch** ☎ **OR 451**
— Olga Fru Fuglegrdsvænget 70 G ☎GE 865
— Clara Fysioterapeut Fru Jægersborg Allé 56 G ☎OR 4988
— Ib Gårdmd. Stolpehøj 64 G
— E J Gross. Ordrupv. 58 **Ch** ☎OR 3368
— **Hans Gross. Ellegaardsvej 57 G** ☎ **SØ 3361**
— Sigfr. Huscjer Sønderdalen 27 **Søbg** ☎SØ 2815
— E Friis Ingeniør Bernstorffslunds Allé 5 **Ch** ☎OR 9201
— S Friis Ingeniør Bloksbjerget 24 **Kl** ☎OR 8790
— — — Bolig: Bloksbjerget 24 **Kl** ☎OR 3012
— I P Kaptajn Brodersens Allé 7 H ☎HE 2729
— Hans Lagerchef Prs. Alexandrines Allé 10 **Ch** ☎OR 3705
— C Aa. Lagerforv. Tværbommen 11 **G** ☎GE 7538
— **Ejner Murer Jægervangen 14 G**
— **Kai Overlæge Kildegaardsvej 22 H** ☎ **GE 4660**
— **Anna Overlærer Sophus Bauditz Vej 5 Ch** ☎OR 376
— **Kaj Prokurist Ræveskovsvej 7 G ☎GE 5517**
— **Kaj Pianist Snogegaardsvej 16 G** ☎ **GE 2976**
— **K Prokurist Hørsholmvej 61 G** ☎ **GE 868 y**
— V Prokurist Ll. Vandrev. 13 **H** ☎HE 6358
— **K Repræs. Løvspringsvej 1 D Ch** ☎ **OR 6885**
— **G Revisor Soløsevej 5 G** ☎ **GE 3402**
— Andr. Skolepsykolog Kollegiehaven 27 **Ch** ☎OR 8769
— **Sv. Sølvsmedemester Raadhusvej 3 Ch** ☎ **OR 4664. Bopæl: Raadhusvej 1 Ch**
— Dyre **Tandlæge Skovvej 1 B G** ☎OR 2992
— Olfert Typograf Grøntoften 10 **Søbg** ☎SØ 811
— C C Tømrerm. Strandv. 306 A **Kl** ☎OR 250
Jess Gunnar Bankfuldm. Lyngbyv. 351 C G ☎GE 3679 y
— Axel Fuldm. Strandv. 108 **H** ☎HE 1058 u
Jess F Kontorchef Svejgrdsv. 10 **H** ☎HE 2254
— H K Plantagebest. Søndergrdsv. 39 **Søbg** ☎SØ 7468
Jessen A B Afdelingsgeodæt, cand. mag. Grumstrupvej 25 H ☎GE 4097
— A Afd.ing. Gamlehave Allé 3 **Ch** ☎OR 1085
— Elvira **fhv.** Direktrice Frk. Strandv. 130 B **H** ☎HE 6094 v
— **Walter Direktør Lysagerv. 4 Ch ☎OR 6936**
— Børge Z Disponent Vangedev. 240 A **Søbg**
Jes El.install. Ordrupv. 161 **Ch** ☎OR 9237
— **A A Forvalter. Hyldegaardsvej Tværvej 45 Ch** ☎ **OR 1816**
— Astrid Fru Skrænten 1 **G**
— Ellen Fru Ordrupv. 67 A **Ch** ☎OR 4962 y
— Gulnare Fru Blidahlund 4 **Ch** ☎HE 5757
— Irma Fru Kongelysv. 19 A **G**
— Jacoba Fru Strandv. 379 **Kl** ☎OR 5238
— Johanne Fru Ibstrupv. 5 **G** ☎GE 3342
— Kirsten Fru Broholms Allé 26 **Ch**
— Lilli Fru Ellebækv. 52 G ☎SØ 8580
— A Frk. Gyldenlundsv. 12 **Ch** ☎OR 3884
— **Thyra Frk. Adolphsvej 7 G** ☎ **GE 1977**
— **Frits Garantimester Ordr. Jagtv. 109 Ch**
— Allan Gross. Blidahlund 4 **Ch** ☎HE 5757
— H E Karetmager Sofiev. 5 **H**
— Bruno Konduktør Tværbommen 9 **G** ☎GE 7089
— Jørgen Konduktør Strandv. 132 A **H**
— E v. Kontorchef Bernstorffsv. 59 **H** ☎HE 6306
— **F Holm Kølemontør Ordrupv. 67 A Ch**
— Frits Maskinm. Ord. Jagtv. 109 **Ch** ☎OR 3629
— Niels Mekaniker Stolpegrdsv. 108 D ☎ 87 71 52
— Niels H Museumsinspekt. Dyrehavev. 15 **Kl** ☎OR 895 u
— Karl Postbud Dalstrøget 7 **Søbg**
— **Knud Prokurist Gyldenlundsv. 18 Ch ☎OR 997**
— Ostaal Sekr. Ordrup Jagtv. 28 **Ch** ☎OR 5664 x
— **E J Trafikass. Strandv. 169 H ☎HE 4279**
— Viggo Vinduespolerer **Vangedev. 230 A Søbg**
Jessen-Petersen I Kontorchef Strandv. 138 C **H** ☎HE 3499
— Ivan Overass. Frederikkev. 2 **H**
— A Salgschef Sundv. 6 **H** ☎HE 5803
Jessen-Schmidt B Direktør Travervænget 9 **Ch** ☎OR 8233
Jessien A fhv. Bankbogholder Ll. Strandvej 80 H
Jested O L Afd.ing. Slotsvej 61 Ch ☎OR 5908
»Jette« Trikotagehdlr. Kildegaardsvej 10 H ☎ **HE 2139**
Jexlev Vald. M Snedkerm. Ericavej 8 G ☎ **SØ 1642**
Jochimsen Frida Bankfuldm. Mariev. 2 **H** ☎HE 8417
Jochimsen Th. Kontorchef Grønnevænge 23 **Ch** ☎OR 3970
Joelsson Sophie Fru Ileslegrdsv. 11 **H** ☎HE 4791 y
Joensen Bente Fru Slotsv. 28 A **Ch** ☎OR 9330
— Poul H Lærer Solbakkev. 42 **G** ☎OR 6637
— Palle Prokurist Hørsholmv. 93 **G** ☎GE 4567
— B R Sekr. Dalstrøget 185 **Søbg** ☎SØ 4626
Joest Emma **Musikpædagog Frk. Elvindsv. 5 Ch** ☎OR 3758
Johan-Svendsen Bjørn Arkitekt Hagens Allé 19 **H** ☎HE 8419
Johannesen Johs. Assist. Bernstorffsv. 1 **H**
— Mogens Assist. Hørsholmv. 45 **G** ☎GE 3779
— Marie Dameskræderinde Strandvej 242 D **Ch** ☎ **OR 2205**
— Arne Fabrikant Drachmannsv. 18 **Kl** ☎OR 5135
— **Ch. Frugthdlr. Lyngbyvej 240 H** ☎ **HE 4985**
— — —Bolig: Lyngbyv. 373 **G** ☎GE 6844
— H Fuldm. Lindegrdsv. 30 C **Ch** ☎OR 3922
— K V Gartner Ordrupv. 146 **Ch**
— **J Havnefoged Tuborg Havn H**
— **Edm. Mekaniker Vangedevej 22 A G**
— C Slagterm. Ordrupv. 78 B **Ch** ☎OR 2612

ELEKTRISKE INSTALLATIONER - Kemp & Lauritzen - Tlf. OR 700

Johannessen G Afd.leder Ord. Jagtv. 171 **Ch** ☎OR 4969 v
— Sv. Afd.chef Ordrupv. 75 B **Ch**
— A Fru Henning Bojesens Vej 14 G ☎GE 1393
— **Gerda Fru Maglemosevej 2 Ch**
— L Fru Ordrup Jagtv. 48 C **Ch** ☎OR 3967 y
— Tove Fru Hjeminev. 2 **Søbg** ☎SØ 9591
— **I Frk. Skovkrogen 1 Ch ☎ OR 1269 x**
— C Kaffebrænderiejer Herredsv. 12 G ☎GE 6277
— P Købmd. Ordrupv. 60 Ch ☎OR 1 & 74
— Vm. Købmd. Kanalbuen 34 **Søbg** ☎ hem.
— **Erik Læge Frændev. 13 Søbg** ☎SØ 260
— Steen Læge Jensløvs Tværv. 5 B **Ch** ☎OR 7340
— Johs. **Malerm. Sundv. 6 H** ☎HE 2592
— Oskar Malerm. Ordrup Jagtv. 93 **Ch** ☎OR 1830
— Edm. Mekaniker Vangedev. 22 A G ☎GE 7030
— **Kai Riis Pianist Jensløvsvej 9 Ch**
— G Politibetj. Rødstensv. 19 **H**
— M Prokurist Gyldenlundsv. 2 **Ch** ☎OR 1293
— **F Lassen Tømrer Elgaardsvej 13 Ch**
— V J Varmem. Ordrupv. 65 **Ch** ☎OR 5943 x
Johannesson Kristine Fru Ordrupv. 79 **Ch**
— P J Komm.lærer Søbredden 25 G ☎GE 5665
Johannsen Ingrid Fru Ved Eltham 11 H ☎RY 4196
— G Gross. **Skolebakken 23 G** ☎GE 4009
— N Gross. Bloksbjerget 13 Kl ☎OR 4468
— **H E Reklamechef Jomsborgvej 35 H ☎ HE 366**

Johannson A Fru Plantevej 85 Søbg
Johansen (se endv. Johannesen, Johannessen, Johannesson, Johannsen, Johanson, Johansson)
— A Edsen Afd.chef Frugtparken 3 G ☎GE 5522
— H Afd.chef Teglgrdsv. 52 **Ch** ☎OR 5288
Johansen M Afd.chef Ved Bommen 4 **G**
— Vilh. **Afd.chef Grants Allé 21 H** ☎SØ 3254
— Viktor Arbejdsmd. Vangedev. 28 **G**
— **A J Arbejdsmd. Lundekrogen 6 H**
— **Eigil Arbejdsmd. Tranegaardsvej 68 H**
— Niels Arbejdsmd. Stolpegrdsv. 102 C **Ch**
— Osc. Arbejdsmd. Ordrupv. 101 B **Ch**
— **P A Arkitekt Bernstorffslunds Allé 80 Ch ☎ OR 3781**
— Curt B Assist. Smakkegrdsv. 107 G ☎GE 6523
— Gunnar Assist. Ordrupv. 112 **Ch**
— Anders Bådsmd. Tranegrdsv. 56 **H**
— **P** Rastrup Bagerm. **Callisensv. 3 H** ☎HE 5383
— **C P** Bartender Ordrup Jagtv. 54 **C Ch** ☎OR 8154
— Hans J Befragter Bomporten 58 G ☎GE 7535
— **T** G Belysn.arb. **Frændev. 45 A Søbg**
— J Prytz Bibliotekar, dr. phil. Kirkev. 13 **Ch** ☎OR 5874
— Emil Blikkenslm. Skolebakken 35 **G** ☎GE 3901
— **Henry Blikkensl. Strandparksvej 28 H**
— J Brade Brandchef Bernstorffsv. 159 H ☎OR 8588
— Poul Bryggeriarb. Christianshvilev. 6 **Ch**
— **V Bryggeriarbejder Snogegaardsvej 19 G**
— **C Chauffør Ordrupdalvej 14 Ch**
— **Peter Chauffør Teglgaardsvej 43 Ch**
— **Vald. Chauffør Vangedev. 22 B G**
— H A Cementstøber Folkev. 3 G ☎SØ 8238
— Bent Civiling. Dalstrøget 145 **Søbg**
— Ib Civiling. Hørsholmv. 33 G ☎SØ 9151
— Per Civiling. Vangedev. 224 B **Søbg**
— **Viggo Civiling. Hellerupvej 71 H ☎ HE** 1070
— M Cyklehdlr. Soborg Hovedg. 18 **Søbg** ☎SØ 2375
— Nelly Dameskræderinde Fru Johannev. 29 **Ch** ☎OR 9429
— **Paul Jørgen Danselærer Søborg Hovedg. 29 Søbg** ☎SØ 5546
— J Meier Direktør Hovmarksv. 34 **Ch** ☎OR 2814
— **Jørn Dekoratør Skovagerv. 6 A Ch** ☎**OR** 5336
— E Bülow Direktør Jahnsensv. 2 B G ☎GE 2007
— E M Direktør Skovgrdsv. 32 **Ch** ☎OR 7686

Johansen Egon Direktør Skovholmv. 13 **Ch** ☎OR 8320
— **Emil Direktør Ellinorsvej 31 Ch ☎ OR 2018**
— Paul Direktør Jahnsensv. 27 G ☎GE 5493
— Reuter Direktør Annasv. 21 **H** ☎HE 1622
— **Rich. Direktør Fæstevej 6 G ☎SØ 5163**
— Sv. V **Ejd.mægler Strandv. 98 H** ☎**HE** 515 u
— **Poul Elektroinstall. Lyngbyvej 315 B G ☎GE 4515**
— **Ellen Enkefru Fuglegrdsvænget 92 G**
— **J J Enkefru Høyrups Allé 4 A H**
— **P Enkefrue Ordrupvej 98 C Ch ☎ OR 776**
— Aage Fabrikant Sofiev. 2 **H** ☎HE 8658
— C Fabrikant Tuborgv. 121 **H** ☎HE 5481
— F Fabrikant Jomsborgv. 27 **H** ☎HE 1902 y
— I Stilling Fabrikant Phistersv. 15 **H** ☎HE 3829
— Jørgen Fabrikant Gl. Vartovv. 40 **H** ☎RY 9935
— Jørgen Fabrikant Kildegrdsv. 78 **H** ☎GE 3840
— C A V Fabriksarb. Munkely 5 A **Søbg**
— **H L Fiskehdlr. Strandvej 279 A Ch**
— Jens Formd. Hagens Allé 26 **H** ☎HE 8896
— Helmuth Forretn.fører Foraarsv. 40 **Ch** ☎OR 8070
— Th. Forretn.fører Gentofteg. 66 G ☎GE 3816
— Inge Krogh Forstanderinde Clarasv. 13 **Ch** ☎OR 1811
— Johan Forv. Fredensv. 42 **Ch**
— A Fru Hyldegrdsv. 14 A **Ch**
— **A K R Frue Strandvej 279 B Ch**
— Agnes Fru Lyngbyv. 347 A G ☎GE 367
— **Agnes Fru Plantagevej 29 G ☎ GE 1005**
— **Agnete Fru Lyngbyvej 224 H ☎ HE 3161 x**
— **Ane Fru Poppelhøj 19 H**
— Anna Fru Hyldegrds Tværv. 18 **Ch** ☎OR 2719
— **C Fru Svanemøllev. 99 H ☎HE 341**
— Christine Fru Sehestedsv. 3 **H** ☎HE 2165
— **D Hecht Fru Ordrupvej 70 A Ch**
— Ebba Fru Snogegrdsvænget 9 **G**
— **Ellen Fru Frisersvej 6 A ☎ OR 2007**
— Else Fru Brogrdsv. 25 G ☎GE 863
— Else Fru Kirkev. 30 **Ch** ☎OR 6378
— Else Fru Snogegrdsv. 15 G ☎OR 7578
— F Rolf Fru Gersonsv. 21 **H** ☎HE 6254
— Gerda Stilling Fru Strandv. 36 **H** ☎RY 4436
— Inger Fru Stolpehøj 80 G ☎GE 2774 v
— Johanne Fru Lyngbyv. 339 B **G**
— **Johanne Fru Søborg Hovedgade Søbg**
— Karin Fru Skovvangen 20 **Ch**
— Lilli Fru Fredensv. 73 **Ch**
— **Magda Fru Rebekkav. 55 H ☎HE 5563**
— Marg. Fru Plantev. 37 **Søbg** ☎SØ 3972 y
— Marie Fru Kirkev. 12 **Ch** ☎OR 2646
— Marie Fru Evanstonev. 6 **H**
— **Marie Fru Strandv. 171 H**
— **Mary Fru Strandvej 803 Ch**
— Sørine Fru Skovgrdsv. 20 C **Ch** ☎OR 2004
— Thora Fru Søgrdsv. 4 B G ☎GE 2703
— Vita Fru Strandv. 98 **H** ☎HE 8047
— C Frugthdlr. Baunegrdsv. 3 G ☎GE 717
— — Bolig: Baunegrdsv. 3 A G
— Erna K Frugthdl. Rebekkav. 37 **H** ☎HE 3747
— P Frugthdlr. Strandv. 74 **H** ☎HE 234
— Dagm. Frk. Dyrehavev. 10 Kl ☎OR 5034 y
— Gerda Frk. Kongelysv. 7 **G**
— Iris Frk. Gentofteg. 33 G ☎GE 6189
— Johanne Frk. Strandparksv. 2 **H** ☎HE 952 u
— **K Frk. Dyrehavevej 10 Kl ☎OR 3741 y**
— S Frk. Ranunkelv. 12 G ☎GE 3064
— Tove Frk. Ellensv. 1 **Ch**
— Vika Frk. Ordrup Jagtv. 75 **Ch**
— E Fuldm. Søgrdsv. 28 G ☎GE 7015
— **Wm. Fuldm. Søbredden 31 G ☎GE** 5700
— **A P Gartner Jægersborg Allé 25 Ch** ☎**OR** 7837
— **Axel Gross. Strandvej 177 H ☎ HE 5662**
— B Aa. Gross. Ingeborgv. 28 **Ch** ☎HE 8639
— **C B Gross. Christiansvej 1 Ch** ☎**OR** 181

ELEKTRIKER - Svend Holm's Eftf., Banevej 1 - Tlf. OR 2555 - 4755

Johansen Carl V Gross Hovmarksv. 50 **Ch** ☎OR 6612
— **F F Gross. Chr.holms Tværvej 12 Kl ☎ OR 4754**
— **Fr. Gross. Sophus Bauditz Vej 40 Ch ☎OR 7232**
— H Gross. Fuglegrdsv. 2 B G ☎GE 3523
— **Johs. A Kjersgaard Gross. Cottagevej 12 H** ☎HE 4659
— O V Gross. Øregrdsvænge 5 H ☎HE 325
— **P Ryberg Gross. Exnersv. 25 Kl ☎OR 7624**
— **Oluf Guldsmedem. (Sommer) Jægersborg Allé 200 G ☎GE** 585
— Andrea Huseier Strandv. 397 **Kl** ☎OR 3707
— **Rud. Indkøbschef Ibstrupvej 57 G ☎GE 5114**
— C O R Ing., cand. polyt. Gersonsv. 81 H ☎HE 4202
— **Frede Ingeniør Lindegrdsv. 28 A Ch ☎OR 3020 y**
— H C Ingeniør Mosegrdsv. 132 G ☎SØ 6622
— K E Ingeniør Brogrdsv. 25 **G**
— Rob. Ingeniør Lyngbyv. 385 G ☎GE 6006
— O Kioskejer Ordrupv. 63 C **Ch**
— Kr. Komm.lærer Broholms Allé 22 **Ch**
— Ove Konsulent Sommerv. 12 **Ch**
— **Georg Kontorass. Vangedev. 238 A Søbg**
— **A P Kontorchef C V E Knuths Vej 18 A H ☎ HE 2935**
— **Chr. Kontorchef Exnervej 27 Kl ☎ OR 4802**
— Karen Kontorist Frk. Strandv. 268 **Ch** ☎OR 1171
— **Ellen Korrespond. Frk. Ewaldsbakken 7 H**
— Ole Kriminalbetj. Broholms Allé 35 **Ch** ☎OR 6471
— K O Kærnemager Rebekkav. 47 **H**
— A V Købmd. Strandv. 50 **H** ☎HE 3735
— **K Købmd. Teglværksbakken 10 H ☎ GE 2960**
— **C Kørelærer Lyngbyvej 420 G ☎ GE 710**
— **E H Lagerchef Hultmannsv. 1 H ☎HE 7339**
— **Keld Landinspektør Ahlmanns Allé 9 H ☎ HE 7587**
— A H S Lektor Tranegrdsv. 65 **H** ☎HE 5389 y
— **Chr. Lokomotivfører Brogrdsvej 17 G**
— S Hauberg Læge C V E Knuths Vej 18 **H** ☎HE 3664
— **Alfr. M Maler Kærmindev. 34 G**
— Leo Kjær Maler Strandv. 433 **Kl** ☎OR 4297
— **Ole Maler Ellemosev. 99 H** ☎GE 6242
— P Buddig Malerm. Callisensv. 16 **H** ☎HE 6716
— **Inga Malerinde Gersonsvej 81 H ☎HE 4202**
— Ellen C Manufakturhdlr. Strandv. 279 **Ch**
— A O Maskinarb. Evaldsbakken 16 **H**
— H J Maskinarb. Vangedev. 234 **Søbg**
— **Harry Maskinarb. Plantevej 6 Søbg**
— **Johan Maskinarb. Soflevej 5 H**
— Kaj Maskinarb. Frøbakken 16 **Søbg** ☎SØ 1385
— Niels Maskinarb. Plantev. 31 **Søbg** ☎SØ 2696 y
— F Maskinassist. Snogegrdsv. 21 **G** ☎GE 3675
— H Emil Maskinm. Sofiev. 5 **H** ☎HE 1145 x
— Chr. Eftf. Maskinsnedkeri & Listefabrik Ørnegrdsv. 1 A G ☎GE 6646
— Knud Mejeriejer Hovmarksv. 30 **Ch** ☎OR 1437
— P A Mekaniker Sauntesev. 9 A **G**
— Arvid Montør Stolpegrdsv. 106 C **G**
— **W Montør Dalstrøget 89 Søbg**
— **Alexander Murerm. Snogegaardsvej 10 A G ☎ GE 4453**
— H Murer Højsgrds Allé 49 **H** ☎GE 3695
— J H Oberst Ingersv. 28 **Ch** ☎OR 9028
— P Ryberg Overass. Exnersv. 25 **Kl** ☎OR 7624
— **Kai Overmontør Ordrupv. 140 A Ch ☎OR 5743 y**
— **P L Overportør Strandparksvej 28 H**
— **Johan C Overtjener Dyrehavevej 15 Kl ☎ OR 684**
— **P W Prokurist Chrh. Tværvej 25 Kl ☎OR 2011**
— Charles Prosektor, Læge Solsev. 65 **G** ☎OR 2151
— O Lund Redaktør Lindorffs Allé 1 **H** ☎HE 3808
— Aage Repræs. Fuglegrdsv. 1 A **G** ☎GE 3856
— H E Repræs. Høeghsmindev. 7 **G** ☎HE 2398
— Leif Repræs. Hørsholmv. 33 **G** ☎GE 6544
— E Hecht Revisor Sønderegnen 123 **Søbg** ☎SØ 4747
— Ib Revisor Ordrupv. 69 **Ch** ☎OR 8473

Johansen Anna Rulleejer Rebekkav. 47 **H** ☎HE 229
— **R Rulleejer Strandparksv. 14 H ☎HE 3887**
— **E R Salgskonsulent Henningsens Allé 26 H ☎HE 8017**
— Sv. Signalnæstformd. Rørskærsv. 24 **G** ☎SØ 8690
— N S Skibsfører Røntoftev. 40 **Søbg** ☎SØ 7457
— C Skomagerm. Ordrup Jagtv. 26 **Ch** ☎OR 660
— E Skotøjshdlr. Bøgehøj 4 **H** ☎HE 3687
— **W Skomager Ordrupvej 89 Ch ☎ OR 3491**
— Rud. Skræderm. Høstv. 8 **Ch** ☎OR 2336
— V Skræder Sognev. 53 **G**
— **Johan Slagterm. Klldegrdsvej 27 H ☎HE 5384**
— Kaj Leonhardt Slagterm. Ordrupv. 42 **Ch** ☎OR 591
— — — **Bopæl: Kongeledet 26 Ch ☎OR 3909**
— **'s Leonh. Eftf. Slagterm. Strandv. 145 H ☎HE 271**
— Erik Smed Rebekkav. 42 **H**
— H Smedem. Jægersborg Allé 29 **Ch** ☎OR 4645
— — — Bolig: Ordrupv. 143 **Ch**
— Leif Snedkerm. Søbakken 30 **Ch**
— Sv. Snedkerm. Melchiorsv. 12 **Ch** ☎OR 6520
— — — Bolig: Ordrupv. 133 **Ch**
— Børge Specialarb. Hellerupv. 56 A **H**
— E V Specialarb. Ord. Jagtv. 8 A **Ch**
— Gunner Specialarb. Lyngbyv. 429 A **G**
— **Niels Sporvejsfunkt. Anemonevej 9 G**
— Vald. Sporvejsfunkt. Lyngbyv. 431 C G ☎GE 2743 x
— Viggo E Tapetsererm. Vermehrensv. 3 **Kl** ☎OR 5178
Johansen Jørgen Tegner Clarasv. 1 C **Ch** ☎OR 9148
— **Johs. Tekstilarb. Plantevej 15 Søbg**
— **P Trikotagehdlr. Poppelhøj 41 H ☎SØ 4068**
— H Typograf Højsgrds Allé 71 **H** ☎GE 7408
— **Axel Tømrerm. Skovgaardsvej 18 Ch ☎ OR 276**
— J J Tømrerm. Tranegrdsv. 37 **H** ☎HE 4270
— **Povl Tømrerm. Lindegaardsvej 12 B Ch ☎ OR 5689**
— **R Tømrerm. Torkel Badensv. 18 H ☎ HE 2628 x**
— Martin Univ.adjunkt Blidahpark 17 **H** ☎HE 8818
— Sv. Varmem. Lyngbyv. 345 B **G**
— G V Vaskeriejer Snerlev. 37 **G**
— **Carl V Vicevært Vangedevej 22 B G ☎ GE 3799x**
— **Vald. Vicevært Ordrupv. 100 A Ch ☎OR 4189 x**
— Aksel Vognmd. Vangedev. 113 **G** ☎GE 5880
— H O Vognmd. Ellebækv. 52 **G**
— Aage H Værkfører Mosegrdsv. 116 **G**
— **Sv. Værkfører Søborg Hovedgade 22 Søbg ☎ SØ 3679 v**
Johansson Alb. Buntmagerm. Stenagerv. 10 **H** ☎GE 4635
— **L K L Fabrikant Søtoften 5 G ☎GE 289**
— Karla Fru Gentofteg. 56 A **G** ☎GE 1782 v
— F Frk. Kongelysv. 17 **G**
— Ruth Frk. Løvspringsv. 4 A **Ch** ☎OR 8474
— Arvid Konditor Norasv. 24 **Ch** ☎OR 598
— Per Lagerarb. Hyldegrdsv. 14 **Ch** ☎OR 4934 u
— **H A Rulleforretning Skovshovedvej 4 Ch ☎OR 3831**
— **V A Tømrer Ordrupvej 143 A Ch ☎ OR 2479 v**
— **J E Vognmand Jomsborgvej 27 H ☎ HE 7477**
— K Værkfører Smakkegrdsv. 99 **G** ☎GE 3414
Johnsen (se endv. Johnson, Johnssen, Johnsson, Jonsen, Jonsson)
— Herm. Bogtrykker Nøddekrogen 9 **Ch** ☎OR 264
— S Bogtrykker Skovv. 3 **G** ☎GE 6533
— Torkil C Civiling. Gardes Allé 29 **H** ☎HE 2261
— E Cyklehdlr. Sønderbakken 5 **G** ☎GE 6056
— Karl A Cyklehdlr. Hyldegrdsv. 32 **Ch** ☎OR 3091
— **Holg. Direktør Svalevej 20 H ☎HE 5938**
— P E Direktør Gjørlingsv. 13 A **H** ☎HE 8762
— H H Koefoed Dyrlæge Agertoften 25 **G** ☎GE 6017
— V V Eksped. Dalstrøget 147 **Søbg**
— **H W Forretn.fører Søbredden 33 G ☎GE 5321**
— S Forstanderinde Stolpehøj 61 **G** ☎GE 3769
— Bodil Fru Hyldegrds Tværv. 10 A **Ch** ☎OR 6677

ISENKRAM & UDSTYR - Johs. Tofte, Jægersborg Alle 23 - Tlf. OR 369

Johnsen Christianc Fru Jægersborg Allé 25 **Ch**
— **E Dam Fru Lindegrdsv. 10 B Ch ☎OR 6194 x**
— Ella Fru Ordrupv. 107 **Ch** ☎OR 3202
— Else M Fru Hartmannsv. 75 **Ch** ☎HE 618
— Fanny Fru Ordrupv. 173 **Ch**
— Gertrud Fru Kærmindev. 27 **G**
— Inger Fru Jensløvs Tværv. 1 B **Ch**
— J Fru Ordrupv. 66 **Ch** ☎OR 4948
— **Karen Fru C V E Knuths Vej 7 H ☎ HE 4335**
— **Kathrine Fru Gentofteg. 106 G ☎GE 2902 y**
— K Fuldm. **Rygaards Allé 1 A H ☎HE 707**
— J Cramer Gross. Skovshovedv. 18 **Ch** ☎OR 1154
— Poul Cramer Gross. Broholms Allé 12 A **Ch** ☎OR 720
— Ove Gross. Klampenborgv. 10 B **Kl** ☎OR 9142
— **Frede Ingeniør Lindegaardsvej 28 A Ch**
— Kr. Komm.lærer Broholms Allé 22 **Ch** ☎OR 8663
— **N W Komm.lærer Lyngbyvej 420 G**
— **M Kontorassist. Ved Bommen 4 G**
— E A Kvartermester Kildegaardsvej 30 **H**
— Rob. Købmd. Gentofteg. 96 **G** ☎GE 67
— **K H Læge Ordrupvej 185 Ch ☎ OR 1869**
— Sven Læge Jægersborg Allé 57 Ch ☎OR 2847
— Else Malerinde Strandparksv. 28 **H** ☎IIE 1289 x
— Ove Maskinist C V E Knuths Vej 7 **H**
— Carl Montør Ordrupv. 138 Hh **Ch** ☎OR 9050
— Gunnar Montør Ord. Jagtv. 8 B **Ch** ☎OR 9325
— Rob. Oberst Gentofteg. 56 C **G** ☎GE 1783
— Algot Prokurist Kildegrdsv. 14 A **H** ☎HE 5279
— **Martin O Repræs. Lyngbyvej 315 G ☎ GE 3191**
— P Nørgaard Repræs. Gentofteg. 55 A **G** ☎GE 7309
— Jørgen Salgschef Ordrupv. 73 **Ch** ☎OR 2766
— Knud Toft Snedker Sønderdalen 62 **Søbg** ☎SØ 2347
— **Rich. Tegner Vangedevej 237 Søbg**
Johnsson Sven Malerkontr. Stolpehøj 70 **G** ☎GE 784
— Johan Skræder Birkehøj 1 **H** ☎HE 6143
Johnstad Ellen Musikpædagog Ordrupvej 184 A Ch ☎ OR 7248
Johnstad-Møller S E Oberst Dahlenstr. 1 G ☎GE 5526
la Jolie Kjoleforr. Ordrupv. 61 A **Ch** ☎OR 3029
Jomsborg Café Sofiev. 3 **H** ☎HE 35035
— Vaskeriet Jomsborgv. 21 **H** ☎HE 5919
Jonas A G Gross. Prs. Alexandrines Allé 15 Ch ☎OR 7592
Jonassen Niels cand. mag. Vindestr. 1 **G** ☎GE 3899 u
— E V Fabrikant Ingersv. 16 **Ch** ☎OR 741
— Ingeb. Forstanderinde Fuglegrdsv. 45 **G**
— **Andrea Fru Ejgaardsvej 12 Ch ☎ OR 6683**
— **Magda Fru Tranegrdsvej 55 H ☎HE 1737**
— A Fuldm. Emiliekildev. 26 **Kl** ☎OR 6397
— K Prokurist Henningsens Allé 22 **H** ☎HE 7645
Jonasson Martha Fru Strandparksv. 20 **H** ☎HE 7935
Jondahl Mette Fru Strandparksv. 20 **H** ☎HE 3909 y
— Paul Gross Vingrds Allé 58 **H** ☎HE 8245
de Jonquières L Assist. Smakkegrdsv. 139 **G** ☎GE 7103
Jonsen E Fru Bellevuev. 1 **Kl** ☎OR 4170
— O Lektor Lundeskovsv. 23 **H** ☎HE 3939
Jonsholt M Overpolitibetjent Jægervangen 38 G ☎ GE 2840
Jonsson G Civiling. Solbakkev. 66 **G**
Jonsson G Kommissionær Poppelhøj 25 H ☎ HE 1008
Joost H Speditør Smakkegrdsv. 103 **G** ☎GE 4769
Jorck K Gross. Skovv. 9 A **G** ☎OR 4946
Jordan O G Kontorchef Brannersv. 13 **Ch** ☎OR 2384u
Jordening H Arkivar Strandv. 349 D Kl ☎OR 5455
Jorritsma D Fru Sønderengen 83 **Søbg** ☎SØ 3339
Jorst H S Bankprokurist Ordrupv. 100 Ch ☎OR 2093
— Karen Telefonistinde Nordvestv. 3 **Ch** ☎OR 5204
Josefsen Eilif Bankrevisor Rygrds Allé 95 **H** ☎HE 8710
— Christine Fru Rygrds Allé 95 **H**
— H P Kaptn.løjtn. Rygrds Allé 78 **H**
Josephsen Ane J Fru Sofiev. 6 **H** ☎HE 1900
— Else Fru Hovmarksv. 33 A **Ch** ☎OR 2717
— Karna Fru Vesperv. 44 **H**
— Carl Fuldm. Rådhusv. 9 **Ch** ☎OR 2886
— Finn Isenkramforr. Ordrupv. 76 A **Ch** ☎OR 4276
— — — Bolig: Ordrupv. 76 B **Ch**
— **K Kommunelærer Jægersborg Allé 64 Ch ☎ OR 1503**
— **N Kontorchef Nellikevej 7 G ☎GE 1701**
Josiassen Rasmus Arbejdsmd. Vangedev. 8 **G**
— **P Murer Stolpehøj 48 G**
— A Skolebetj. Skovgrdsv. 56 **Ch**
Jota A/S Konfektureforr. Strandv. 72 **H** ☎IIE 2625
Jouhaneau M Fru **H** A Clausens Vej 9 **G** ☎GE 5596
Juel C Civiling. Heslegrdsv. 17 **H** ☎HE 6760
— Rigm. **Fru Christiansvej 34 Ch ☎OR 4083**
— Ebba Fru Hans Jensens Vej 26 **H** ☎GE 1672
— Grete Fru Hartmannsv. 67 **Ch** ☎IIE 6398
— Edith Lærerinde Ordrupv. 47 B **Ch**
— L Sygeplejerske Slotsv. 8 **Ch** ☎OR 2711
Juel-Berg Ove Overass. Hyldegrds Tværv. 3 **Ch** ☎OR 6908
Juel-Christensen Ove Gross. Brodersens Allé 10 H ☎ HE 408
Juel-Christiansen E Viceskoleinspekt. Jægersvinget 3 **G** ☎GE 6530
Juel-Eriksen N J E Forstander Overlærer Gruts Allé 7 H ☎HE 6569
Juel-Hansen Ejnar fhv. Kaptajn Anemonev. 56 G ☎ GE 1105
Juel-Hyllested A Direktør Eskeager 18 **Søbg** ☎SØ 4721
Juell-Hansen I Ingeniør Lysagerv. 7 **Ch** ☎OR 6786
Juelsbak Else Fru Ordrupvej 127 Ch ☎ OR 2788
Juelsby B Fru Høeghsmindeparken 12 **H** ☎HE 4235
Juelstorp A Fuldm. Ibstrupvænget 4 **G** ☎GE 6608
Juhl Finn Arkitekt Kratvænget 15 Ch ☎ OR 6009
— **J C Arkitekt Ole Bruuns Vej 7 Ch ☎ OR 4217**
— Aage Direktør Kirkehøj 1 **H** ☎GE 1857
— A H Direktør Ahlmanns Allé 2 **H** ☎IIE 1522
— Julius Fabrikant Hyldegrds Tværv. 10 **Ch** ☎OR 627
— Otto Formd. Ærenprisv. 1 **G** ☎GE 4151
— Ellen Fru Annasv. 16 **H** ☎HE 8430
— Grete Fru Ved Ermelunden 28 **G** ☎GE 5472
— **Holger Hovedbogholder Sønderengen 69 Søbg ☎ SØ 440**
— Harry Ingeniør Enemarksv. 6 **G** ☎GE 1666
— Erik Kontorchef Hartmannsv. 27 **H** ☎HE 4232
— Hans Kontorchef Vasehøjv. 9 **Ch** ☎OR 7547
— V LRSagf. Strandv. 185 **H** ☎HE 7757
— Ole Læge Dalstrøget 151 **Søbg** ☎SØ 8163
— **W Manufakturhdlr. Søndergaardsvej 44 Søbg ☎ SØ 660**
— B E Skibsmægler Clarasv. 5 **Ch** ☎OR 3305
— Poul Skuespiller Ordrupv. 46 B **Ch** ☎OR 5919
— Johan Smed Strandv. 110 B **H**
Juhlien Poul Gartner Raadhusv. 7 **Ch**
Juhlien Mary Restauratrice Frue Charl. Stationsplads 7 Ch ☎ OR 67
Julebæk P Fru Gentofteg. 56 E **G** ☎GE 1736
Julian Kai Kapelmester Frølichsvej 9 Ch ☎ OR 6695
Julian-Olsen A Repræs. Strandv. 284 Kl ☎OR 5631
Juliussen K Specialarb. Stolbergv. 11 **G**
— Cathr. Sygeplejerske Lyngbyv. 343 A **G** ☎GE 3094
Julsbæk Chr. E Kontorchef Enighedsvej 8 Ch ☎ OR 344
Junager Sv. Aa. Efteraarsvej 7 Ch ☎ OR 5735
Juncker J Fru Raadhusv. 18 **Ch**
Juncker-Jørgensen K M Fru Ordrupv. 177 **Ch ☎OR 191 v**
Junge Otto Overass. Tværbommen 17 **G** ☎GE 4156
— E Staldmester Vangedev. 32 K **G**
Jungersen Karen Fru Blidahlund 2 **Ch** ☎HE 4457
Jungsted E Værkfører Baunegrdsv. 8 G

H. F. AAGAARD A/s ~ Kul ~ Koks ~ Olie ~ Lindegaardsvej 52, OR *2430

Junior A Afd.chef Ridehusvej 3 G ☎ GE 4237
Junker O B Direktør Gardes Allé 27 H ☎HE 2760
Junker-Andersen Laura Fru Jensløvs Tværv. 13 Ch ☎OR 2751
Junnov Leif Damefrisørm. Ordrup Jagtv. 167 Ch ☎OR 7238
Just Solveig Fru Callisensv. 20 H
— Fredy H Gross. Onsgrdsv. 10 H ☎HE 5147
— **Gudrun Manufakturhdl. Hyldegaardsvej 27 Ch ☎ OR 576**
— **N J Vognmand Løvspringvej 6 C Ch ☎ OR 1563**
Just-Olesen Carla Fru Hørsholmv. 113 G ☎GE 180
Justesen Henn. Civiling. Barsehøj 11 H ☎GE 6727
— G D Formd. Søborg Hovedg. 30 **Søbg** ☎SØ 4339 y
— Jørgen Fotograf Stenagerv. 20 H
— Birthe Fru Vingrds Allé 71 H ☎HE 8698
— **Gerda Fru Vingrds Allé 26 H ☎HE 3592**
— **Ida Fru Strandvej 201 H ☎ HE 541 y**
— Marie Fru Brønlunds Allé 28 H
— Ellen Frk. Gentofteg. 68 G
— **Rosa Frk. Blidahpark 23 H ☎HE 5175 v**
— **A R Gross. Ordrupvej 54 Ch ☎ OR 1735**
— Hubert Gross. Rosenstandsv. 4 Ch ☎OR 3500
— **J P Gross. Lemchesvej 1 H ☎ HE 8022**
— **E Konsulinde Frisersvej 6 A Ch ☎ OR 4586**
— Jørgen Købmd. Lundely 12 H ☎HE 7879
— **Carl Maskinm. Skt. Lukasvej 13 H**
— G Maskinm. Strandv. 68 H ☎HE 522
— **P Repræs. L E Bruuns Vej 8 Ch ☎ OR 3781 y**
Justnielsen Adda Forfatterinde Blidahpark 44 H ☎HE 5622
Juul L fhv. Amtslæge Onsgrdsv. 12 H ☎HE 6676
— P H Civiling. Sønderdalen 34 **Søbg** ☎SØ 7572
— E K Direktør Anemonev. 44 G ☎hem.
— Fl. Dr. techn. Mylius Erichsens Allé 54 H ☎SØ 300
— Johanne Fru Ordrupv. 83 B Ch ☎OR 1584 v
— C Fru Forårsvej 22 Ch
— Clara Fru Lyngbyv. 431 A G
— Frida Fru Ordrupv. 129 Ch ☎OR 8202
— Elisab. Fru Kærmindev. 31 G
— Else Fru Telggrdsv. 52 Ch ☎OR 8215
— Ruth Fru Strandv. 110 D H
— Palle A Gross. Ord. Jagtv. 54 Ch ☎OR 9242
— **C F L Ingeniør Byledet 9 G ☎ GE 2855**
— N Ingeniør Baldrianv. 15 H ☎GE 1232
— C V Smedem. Kløckersv. 28 G ☎GE 1416
— Kirsten Sygeplejerske Frk. Toftekærsv. 37 G ☎GE 4136
— **Aage Tandlæge Baunegaardsvej 1 G ☎GE 2104**
— — — **Bopæl: Vældegaardsvej 65 G ☎ GE 590**
— Inge Tandlæge Fru Hellerupv. 5 H ☎HE 2531
— — — Bolig: Brannersv. 5 Ch ☎OR 5380
— **Kai Tandlæge Dr. med. & dent. Ole Bruuns Vej 18 Ch ☎ OR 872**
Juul-Andersen Edith Frk. Jensløvsv. 4 Ch ☎OR 4828
— S Gross. Dyssegrdsv. 37 H ☎GE 2768
— W Kaptajn Toftekærsv. 61 G ☎SØ 5695
Juul-Jensen A Fru Løvspringsv. 6 A Ch ☎OR 3571
— B Gas- & Vandm. Toftekærsv. 36 G ☎GE 3307
— N Gross. Skovgrdsv. 17 Ch ☎OR 7185
Juul-Larsen Aage Gross. Bernstorffsv. 100 H ☎ HE 5408
Juul-Nielsen Ebba Fru Tuborgv. 139H ☎HE 3332
Juulmann P Malerm. Eggersv. 16 H ☎GE 1264
Jydsk Uldvarehus Gentofteg. 27 G ☎GE 6498
Jynberg Tage Mejeriejer Vangedev. 22 A G ☎GE 661
Jürgensen E Fru Smakkegrdsv. 33 G
— **Hans Fuldm. Skjoldagervej 17 G ☎ GE 4339**
— Poul Ingeniør Skjoldagerv. 1 G ☎GE 4255
— Karen Sekr. cand. jur. Fru Smakkegrdsv. 40 G ☎GE 2185
Jürgensen Sv. Nørgaard Tobakshdlr. Bernstorffsv. 165 Ch ☎OR 1120
— — — Bolig: Jensløvs Tværv. 3 B Ch ☎OR 6140
— **E Toldassist. Plantevej 45 Søbg ☎SØ 4944 y**
— H Trævarefabrik Strandv. 106 H ☎HE 7099
Jäger M Fru Blidahpark 42 H ☎HE 3081
Jæger Olga Fru Strandv. 265 Ch ☎OR 2164
— Thyra Fru Hartmannsv. 72 Ch ☎OR 1415
— **Erik Gross. Strandvej 433 Kl ☎ OR 4593**
Jæger-Hansen V Fabrikant Callisensv. 31 H ☎HE 2874
Jægersborg Auto Service Jægersborg Allé 162 G ☎GE 1092
— **Bageri Søndersøv. 56 G ☎GE 1378**
— **Bakke Naturtræsmøbler Jægersborg Allé 188 G ☎GE 765**
— **Boghandel** Smakkegrdsv. 105 G ☎GE 35050
— **Børnehave Sauntesv. 3 G ☎GE 1143**
— **Fiskehal Smakkegrdsv. 171 G ☎GE 4965**
Jægersborg Hotel Jægersborg Allé 164 G ☎GE 635
Restaurationen ☎GE 35019
Krostue ☎GE 35020
— Isenkram Smakkegrdsv. 119 G ☎GE 883
— **Jernbanestation Hørsholmvej G ☎ GE 2570**
— Kaserne Jægersborg Allé 150 G ☎GE 7341
— **Kiosk Ermelundsvej 98 G ☎ GE 689**
— **Kirke Søndersøvej 5 G**
— **Manufakturhdl.** Ermelundsv. 90 G ☎GE 795
— **Maskinsnedkeri** Sauntesv. 11 B G ☎GE 3585
— **Renseriet** Ermelundsv. 94 G ☎GE 3491 x
— **Rulleforr. Jægersborg Allé 153 G ☎GE 2920**
— **Tattersall** Sauntesv. 7 G ☎GE 1923
— **Vuggestue** Sauntesv. 3 G ☎GE 4408
Jægersborg Allé's Mejeri:
Kontor Jægersborg Allé 30 Ch ☎*OR 6300
Udsalg: Jægersborg Allé 30 Ch ☎OR 37 & 6300
Jægervangen Boligselskab Jægervangen 15 G ☎ GE 3425
Jærndal P Fabrikant Henrik Hertz Vej 17 Ch ☎OR 6211
Jærre E Frisørm. Callisensv. 12 H
— — — Bolig: Callisensv. 18 H
Jøek Th. Lektor Carl Baggers Allé 20 Ch ☎ OR 806
Jöhncke K Chr. Repræs. Hvidørevej 27 Kl ☎ OR 1403
Jøhnke Else Fru Ll. Strandv. 12 C H ☎HE 8108
Jølver H Bankassist. Ingeborgvej 49 H ☎HE 477
Jølving K Direktør Granhøjen 7 H ☎GE 3202
Jønch Carl Bankprokurist Lyngbyv. 329 G ☎GE 2307
— Ove Centralmekaniker Myrtoften 17 G
— Elna Fru Ellemosev. 15 H
— Henn. Montør Stolpehøj 86 G ☎GE 2649 v
Jønch-Clausen E Kotorchef Bregnev. 9 G ☎GE 326
— B Revisor Eskeager 1 **Søbg** ☎SØ 5273
Jøns Fr. Malerm. Tranegrdsv. 49 H ☎HE 6899 y
Jønson N Fru Bøgehøj 41 H ☎SØ 3473
— W Ingeniør Frugtparken 22 G ☎GE 3940
Jønsson Anton Afd.chef Broholms Allé 22 Ch ☎OR 5976 y
— L Anlægsgartner Fru Jægersborg Allé 39 Ch ☎OR 3291
— J Bogholder Ord. Jagtv. 48 D Ch
— L Bogholder Charlottenlundvej 2 B H
— H P Elektriker Ordrupvej 71 Ch
— A Fru Ll. Strandvej 32 H ☎ HE 6479 y
— **Johanne Fru Ordrupvej 163 Ch**
— **Marie S Frue Fuglegaardsvej 22 G**
— Carl Kontorass. Gentofteg. 13 G
— Æ Toftegaard Kontorbud Strandv. 44 H ☎RY 1195
— Jørgen Mekaniker Vangedev. 12 D G
— **Asger Montør Jægersborg Allé 39 Ch**

ELEKTRISKE REPARATIONER - Kemp & Lauritzen - Tlf. OR 700

Jønsson Georg Rullecjer Rebekkav. 10 **H** ☎IIE 1895 x
— Carl Skomagerm. Hyldegrdsv. 18 **Ch** ☎OR 6948
— Yngve Skræderm. Almindingen 56 **Søbg** ☎SØ 5252
— **E O Snedkerm. Baunegaardsvej 62 H ☎ GE 1113**
— H stud. polit. Blidahlund 7 **Ch** ☎HE 6000
— **G S Tapetserer Vespervej 11 H ☎ HE 2535**
Værksted: Ll. Strandvej 1 A H ☎ HE 2889 y
— **Johan Tegner Ordrup Jagtv. 48 D Ch**
Jørck Henning Gross. Gruts Allé 23 H ☎ HE 2732
— Knud Gross. Skovv. 9 A G ☎OR 4946
Jørgens Have Akts. Kontor Ordrupvej 157 Ch ☎ OR 4080
Jørgensen (se endv. Jürgensen, Jørgenssen)
— H Bergh Afd.chef Lyngbyv. 346 G ☎GE 4058
— **J J Afd.chef Gersonsvej 77 H ☎ HE 7401**
— **Holg. Afd.chef Ordrup Jagtvej 151 Ch ☎ OR 2651 y**
— **Orla Afd.chef Ræveskovsvej 20 G ☎ GE 4766**
— P Honoré Afd.chef Bernstorffsv. 63 A H ☎IIE 5479 u
— Poul Afd.chef Strandparksv. 3 H ☎HE 7662
— P F Afd.leder Hesseltoften 26 H ☎HE 6519
— T Gjedde Afd.leder Tværbommen 19 G ☎GE 7647
— Otto Anlægsgartner Broholms Allé 15 Ch ☎OR 5365
— **H F Apoteker Løvspringsvej 8 Ch**
— **A H Arbejdsmd. Ordrupvej 45 Ch**
— **A K Arbejdsmd. Ordrup Jagtvej 8 E Ch**
— **B Arbejdsmand Jægervangen 23 G**
— Carl Arbejdsmd. Ord. Jagtv. 6 E Ch
— **Egon Arbejdsmd. Baunegaardsvej 9 B G**
— **Henry Arbejdsmd. Løvspringsvej 1 D Ch**
— **Niels J Arbejdsmd. Henriettev. 15 Ch**
— **Peter Arbejdsmd. Skrænten 16 G**
— **Poul Arbejdsmd. Stolpehøj 28 G**
— R C Arbejdsmd. Lyngbyv. 423 G ☎GE 3469 y
— **Sv. A Arbejdsmd. Kongelysvej 19 A G**
— Alfr. Arkitekt Strandv. 247 B Ch ☎OR 1445
— Bo Arkitekt Strandv. 145 H ☎HE 8634
— **Vald. Arkitekt Vinrankevej 6 H ☎ HE 5670**
— Allan Assist. Holmegrdsv. 1 A Ch
— Casper Assist. Dalstrøget 145 **Søbg** ☎SØ 7635
— Erik Assist. Dyssegrdsv. 82 G
— **Evald Assist. Vangedevej 40 G ☎ GE 2978 x**
— Leo Assist. Fuglegrdsvænget 57 G
— **O N Assist. Alrunevej 16 H ☎ GE 469**
— Viggo Autoværksted Hellerupv. 15 A H ☎HE 1887
— Erik Bager Jægersborg Allé 221 G ☎GE 2935
— H Banearb. Ole Bruuns Vej 3 Ch ☎OR 6127 v
— C F Banebetj. Toftekærsv. 31 G
— Poul Bankass. Charlottenlundv. 5 H ☎HE 2499 y
— Ejnar Bankbest. Sundv. 10 H ☎HE 831
— Simon Bankfuldm. Hyldegrdsv. 7 Ch ☎OR 8407
— **Charles Barberm. Hyldegrdsvej 6 A Ch**
— **Chr. Barberm. Ordrupvej 93 Ch**
— **C F Blikkenslager Ordrup Jagtvej 8 G Ch**
— **Johs. Blikkenslagerm. Ll. Strandvej 1 A H ☎ HE 6788**
— — — **Bopæl: Ll. Strandvej 1 H**
— Georg Boghdlr.medhj. Tværbommen 29 G
— H P Bogholder Baunegrdsv. 3 A G
— S Lygaard Bogholder Alrunev. 12 H ☎GE 6654
— Thorkild Bogholder Jægersborg Allé 52 B Ch ☎OR 1731 u
— **P Brandchauffør Kongelysvej 22 G ☎ GE 806**
— Fr. Bryggeriarb. Strandv. 171 C H
— **N P Bryggeriarb. Fruevej 29 Søborg**
— Rosa Bryggeriarb. Fru Frændev. 30 **Søbg**
— Chr. Chauffør Lindegrdsv. 34 **Ch** ☎OR 2231
— **E Chauffør Rebekkavej 43 H**
— **H A Chauffør Frølichsvej 2 Kl**
— **H J Chauffør Stolpehøj 36 G**
— **M E Chauffør Dalstrøget 11 Søbg**
— Rud. Chauffør Bregentved Allé 23 G
— **Sv. Aa. Chauffør Baunegaardsvej 4 G**
— **E V Cigarhandler Søgaardsvej 44 G ☎ GE 2014**
Jørgensen F Cigarhdlr. Ledreborg Allé 20 G ☎GE 189
— Folmer Civiling. Kratvænget 17 Ch ☎OR 6805
— Gunnar Civiling. Kollegiehaven 25 Ch ☎OR 7483
— **H C B Civiling. Hegelsv. 5 Ch ☎OR 4885**
— J V Civiling. Strandv. 231 A Ch ☎HE 7555
— Louis Civiling. Fyrrehøj 15 **H** ☎HE 2537
— Poul Civiling. L E Bruuns Vej 6 Ch ☎OR 9392
— **Axel Cyklehdlr. Brødrevej 19 Søbg ☎ SØ 3285**
— H B Cyklehdlr. Kildebakkegrds Allé 24 **Søbg** ☎SØ 7920
— **N C Cyklehdlr. Hellerupvej 69 H ☎ HE 3501**
— Peter Cykelhdlr. Lyngbyv. 224 H ☎HE 8467
— **Anna & Arne Damefrisører Ordrupvej 70 A Ch ☎ OR 5717**
— — — **Bopæl: Broholms Allé 13 B Ch ☎ OR 5726**
— Egon Dekoratør Broholms Allé 4 A Ch
— **Lilian Direktrice Ellebækv. 65 G ☎SØ 3475**
— Aage Direktør Gardes Allé 14 H ☎IIE 3420
— **Aksel Direktør Ved Bommen 11 G ☎GE 1821**
— Alb. Direktør Ord. Jagtv. 40 B **Ch** ☎OR 6849
— **Alb. Direktør Strandv. 191 H ☎HE 6791**
— **Eigil Direktør Hørsholmv. 109 G ☎GE 4591**
— Gunnar Direktør Brønlunds Allé 33 H ☎SØ 7715
— **J P Direktør Kærmindevej 27 G ☎ GE 4277**
— Kaj Direktør Strandv. 349 D **Kl** ☎OR 3578 y
— Kastor Direktør Fuglegrdsvænget 21 G ☎GE 2851
— **O E Direktør Broholms Allé 12 A Ch ☎ OR 4088**
— O P Direktør Schimmelmannsv. 7 **Kl** ☎OR 2934
— **Thor Direktør Øregaards Allé 12 H ☎ HE 7572**
— **V A J Direktør Blidahlund 4 Ch ☎ HE 2566**
— **Vald. Direktør Strandvej 161 H ☎HE 3517**
— **Jørgen Distriktschef Bakkevænget 6 G ☎GE 4287**
— Konrad S Dr. med. Kathrinev. 1 H ☎HE 2888
— C Barker Dr. phil. Slettevej 8 **Søbg** ☎SØ 4046
— Carl Dommerfuldm. Strandparksv. 5 H ☎HE 6594
— **Jørgen Driftsleder Smakkegrdsv. 127 G ☎GE 5813 u**
— Helge Dyrlæge Bernstorffsv. 246 Ch ☎OR 707
— — — Bolig: Bernstorffsv. 246 Ch ☎OR 687
— **Oluf H** Dyrlæge Bernstorffsv. 246 **Ch** ☎**OR 6721**
— — — Bolig Enighedsv. 55 Ch ☎OR 8393
— C Egtved Eksped. Plantev. 19 **Søbg** ☎SØ 6543
— V Eksped. Hyldegrds Tværv. 3 Ch ☎OR 3774 u
— Axel Eksp.sekr. Blidahpark 27 **H** ☎**HE 5708**
— A J El.install. Gentofteg. 91 G ☎GE 1820
— **C Elektromontør Kongelysvej 13 G**
— — — **Værksted: Kongelysvej 19 A G ☎ GE 4798**
— **A Fibiger Enkefru Liljevej 2 G ☎GE 531**
— **C F Enkefrue Rygaards Allé 80 H**
— **Caroline Enkefru Blidahpark 25 H ☎HE 2182**
— **Elisab. Enkefru Tranegaardsvej 72 H ☎HE 2774 y**
— **Helfrid Enkefru Strandparksvej 14 H ☎ HE 2294 v**
— **Henriette Enkefrue Vemmetofte Allé 26 G**
— Minna Enkefru Blidahpark 25 H
— Aksel Erhvervsøkonom Evanstonev. 8 B H ☎RY 4772 y
— Alfr. Fabrikant Bernstorffsv. 142 H
— **Bernh. Fabrikant Hovmarksv. 76 Ch ☎OR 8062**
— C Aa. Fabrikant Strandv. 314 **Kl** ☎OR 8722
— E O Fabrikant Bengtasv. 17 H ☎HE 382
— Frode Fabrikant Smakkegrdsv. 131 G ☎GE 6833
— H Baltzer Fabrikant Ordrupv. 3 **Ch** ☎OR 8293
— **H E Fabrikant Plantev. 37 Søbg** ☎SØ 6195
— Harald Fabrikant Vangedev. 107 G ☎GE 479
— **J P Lysgaard Fabrikant Grants Allé 31 H ☎ SØ 4101**
— Jørgen Fabrikant Bellevuev. 5 **Kl** ☎OR 9183
— Jørgen Fabrikant Stolpegrdsv. 115 G ☎ 87 70 37
— Karl Fabrikant Fuglegrdsvænget 65 G

OLIEFYR-ANLÆG - Svend Holm's Eftf., Banevej 1 - Tlf. OR 2555 - 4755

Jørgensen Ove Fabrikant Lyngbyv. 436 B G ☎GE 7229
— **P Herlev Fabrikant Slotsvej 65 Ch ☎ OR 6004**
— Stig Fabrikant Strandv. 189 H ☎HE 1722
— **Fr. Fabrikarb. Mindevej 12 Søborg**
— **P E Fabrikbest. Ingeborgv. 35 H**
— Eigil Fabrikmester Ordrup Jagtv. 48 D **Ch**
— K V Fiskehdl. Ordrupv. 52 Ch ☎OR 4859
— A N Formd. Hyldegrds Tværv. 15 **Ch**
— **E M Formand Røntoftevej 50 Søbg**
— **O Formand Callisensvej 10 H ☎ HE 3218**
— **P H Formd. Morgenv. 5 H**
— **Th. Formd. Ordrup Jagtv. 129 Ch ☎OR 4920 v**
— Henn. Forr.best. Baldrianv. 13 H ☎GE 6897
— Sv. V Forr.best. Mosegrdsv. 49 B G ☎GE 7039
— Konrad Forretn.fører Jensløvsv. 7 **Ch** ☎OR 508
— **Vald. Forretningsfører Ordrupvej 24 Ch ☎OR 5092 x**
— Einar Laumann Forstfuldm. Hans Jensens Vej 23 **H** ☎GE 6555
— J Chr. Forvalter Rakelsv. 1 H ☎IIE 2810
— Julius Fragtmd. Hyldegrdsv. 4 Ch ☎OR 559
— **Jørgen Fragtmd. Kirkevej 21 B Ch**
— Emil Frisør **Ellegrdsvej 79 G**
— H Linnemann Frisørm. Strandv. 295 Ch ☎OR 7936
— **Holger Frisør Kirsten Piils Vej 1 Ch**
— A L Fru Maglemosev. 43 H ☎IIE 6357
— Addy Fru Hoeghsmindev. 31 G ☎GE 5762
— **Alfrida Fru Ordrupv. 167 Ch ☎OR 3860**
— Anna Fru Callisensv. 10 H
— **Anna Fru Emmasvej 22 G ☎ GE 982**
— **Anna Fru Jægervangen 18 G**
— Anna Fru Markvangen 22 G ☎GE 395
— Anna M Fru Baunegrdsv. 16 G
— **Anna M Fru Tværbommen 51 G ☎GE 6094 u**
— **Beda Fru Søgaardsvej 54 G ☎ GE 4311 y**
— **Bertha Fru Clarasv. 1 B Ch ☎OR 7493**
— C Fru Sønderengen 113 **Søbg** ☎SØ 4669
— **Caroline Fru Hartmannsv. 4 H**
— **Christine Fru Bernstorffsv. 35 H ☎HE** 5091
— Constance Fru Sønderengen 113 **Søbg** ☎SØ 4669
— **Deka Fru Hagens** Allé 52 **H**
— Delia Fru Hagens Allé 52 H
— **E Fru Jenseløvsvej 18 Ch**
— **E C Fru Callisensvej 16 H ☎ HE 6569 u**
— Ebba Fru Clarasv. 6 Ch ☎OR 5280
— Elise Fru Ved Eltham 1 H ☎RY 6767
— **Ellen Frue Teglvænget 7 Ch ☎ OR 1055**
— Else Fru Friisersv. 22 A Ch ☎OR 4704 x
— Emma Fru Blidahlund 1 **Ch** ☎HE 8289
— Emma Fru Strandv. 272 **Ch** ☎OR 7371
— Emmy Fru Vangedev. 234 A **Søbg** ☎SØ 3842 y
— Esther Fru Bengtasv. 2 A **H** ☎HE 5566
— Eva Fru Ordrupv. 67 Ch ☎OR 5943 v
— **G Kirsbaum Fru Norasv. 9 Ch ☎OR 7332**
— Gerda Fru Baunegrdsv. 72 H ☎IIE 1079
— Gerda Fru Skotv. 2 **Ch** ☎OR 4749
— **Grethe Fru Sauntesvej 17 G**
— **Gudrun Fru Annettevej 20 Ch ☎ OR 5648**
— Gudrun Fru Fuglegrdsvænget 10 **G** ☎GE 2669
— H Vest Fru Jægersborg Allé 229 G
— Hansa Fru Vangedev. 32 E G ☎GE 7054
— **Hedvig Fru Broholms Allé 33 Ch**
— Hedvig Fru Garderhøjv. 29 G ☎GE 4558
— **Helene Fru Dyrehavevej 8 Kl ☎OR 2624**
— Ida Fru Brogrdsv. 43 G ☎GE 3135
— Inger Fru Jomsborgv. 9 **H** ☎HE 994 y
— Ingrid Fru Ord. Jagtv. 145 **Ch** ☎OR 7552
— J Duus Fru Gentofteg. 58 G ☎GE 2769 u
— Jenny Fru Bregnev. 18 G ☎GE 1596 x
— Jenny Nordsted Fru Tværbommen 31 G ☎GE 174
— Johanne Fru Blidahpark 22 **H**
— Kaia Fru Vangedev. 32 J G
— Kamilla Fru Dalstrøget 135 **Søbg** ☎SØ 8517
— **Karen Fru Vældegrdsv. 27 G**
— Karen Fru Evanstonev. 8 A H

Jørgensen Karen Fru Evanstonev. 10 **H** ☎RY 2990
— Kirstine Fru Ordrup Jagtv. 6 F **Ch** ☎OR 8208
— Kristine Fru Anemonev. 45 G
— **Laura Fru Tranegrdsv. 50 H**
— Lene **Ingemann Fru Garderhøjv. 29 G ☎GE 4558**
— **Marg. Fru Gentofteg. 56 G ☎GE 1828**
— **Marie Fru Henriettevej 12 Ch**
— Marie Fru Kildegrdsv. 14 A **H**
— **Marie Fru Mantziusv. 6 H ☎HE 5377**
— Minna Fru Hulkærv. 15 **Søbg**
— Rigmor Fru Brogrdsv. 53 A G
— Rosa Fru Bøgehøj 8 **H**
— Tove Fru Ordrupv. 78 **Ch** ☎OR 4931
— A C L Frugthdlr. Vangedev. 144 **Søbg** ☎SØ 5473
— Bent Frugthdlr. Strandv. 38 **H** ☎RY 5065
— **A Frk. Ellebækvej 10 G**
— Anna K Frk. Ord. Jagtv. 58 D Ch
— **E Frk. Mindev. 15 Søbg ☎SØ 1851**
— **Ellen Frk. Kirkehøj 10 H ☎ GE 1624**
— **Ellen Frk. Strandv. 108 H ☎HE 31**
— Else Frk. Fuglegrdsvænget 89 G ☎GE 3961 v
— **Else Frk. Rørskærsv. 7 G ☎SØ 3787**
— Gerda Frk. Kongelysv. 7 G ☎GE 3387 u
— **Gerda & Jonna Frknr. Ordrup Jagtvej 26 B Ch ☎ OR 5664 v**
— **Ingeb. Frk. Norasvej 34 Ch ☎ OR 2278 y**
— Inger Frk. Bomporten 20 **G** ☎GE 1976
— J M Frk. Gentofteg. 47 G ☎GE 293
— Josepha Frk. Vangedev. 207 A **Søbg** ☎SØ 1226
— Karen Frk. Lundeskovsv. 15 **H** ☎HE 8563
— Margr. Frk. Ord. Jagtv. 139 **Ch** ☎OR 5039 v
— Marie Frk. Ord. Jagtv. 75 A Ch ☎OR 2907 x
— Marna Frk. Tranegrdsv. 56 **H** ☎HE 7923 y
— Minna Frk. Bernstorffsv. 132 **H** ☎IIE 5780
— Nora Frk. Blidahpark 16 **H** ☎HE 5547
— **V Frk. C L Ibsensvej 35 G ☎ GE 2646**
— Valborg Frk. Ord. Jagtv. 69 Ch ☎OR 1625
— **Anne Marie Fuldm. Ll. Strandvej 7 H ☎ HE 3690**
— Axel Fuldm. Bellevuev. 7 Kl ☎OR 1266
— Bjarne Fuldm. Sundv. 1 **H** ☎HE 2684 u
— **Charles Fuldm. Fasanhaven 8 G ☎ GE 1425**
— E Laumann Fuldm. Hans Jensens Vej 23 **H** ☎GE 6555
— E Lutz Fuldm. Almindingen 3 **Søbg** ☎SØ 3888
— Erik Fuldm. Dyssegrdsv. 82 **Søbg** ☎SØ 8066
— Erik Fuldm. Løvspringsv. 1 B Ch ☎OR 5514 y
— **Ernst Fuldm. Kirsten Piils Vej 3 Ch ☎OR 2935 y**
— Gotfred Fuldm. Mylius Erichsens Allé 48 **H** ☎SØ 9169
— **H** Ingemann Fuldm. Vingrds Allé 75 **H** ☎HE 4932 u
— Jens Fuldm. Frugtparken 29 G ☎GE 4808
— Kr. Fuldm. Kildegrdsv. 16 A **H** ☎IIE 1419
— **Paul Fuldm. Gersonsv. 57 H ☎HE 718**
— **Jørg. O Fyrbøder Teglgaardsvej 1 Ch**
— **Chr. V. ps. Førstelærer Tværbommen 39 G ☎GE 5794 u**
— Aage Gartner Dalstrøget 173 **Søbg**
— Olav Gartner Stolpehøj 80 G
— Rob. Garveriarb. **Broholms Allé 11 Ch ☎OR 2749**
— Egon Glarm. Ellegrdsv. 2 C G ☎GE 3133 y
— Egon Gas- & Vandm. Bernstorffsv. 61 **H** ☎HE 8663 Værksted: Hellerupv. 69 H ☎IIE 3501
— **Anker Gross. Strandparksvej 32 H ☎ HE 2720**
— B T Gross. Henningsens Allé 24 **H** ☎HE 383
— **Bent Gross. Tagestorp 16 G ☎GE 4312**
— Boris Gross. Ll. Strandv. 12 B **H ☎HE 2627**
— Cai Gross. Ærenprisv. 14 G
— **Chr. F Gross. Strandhøjsvej 9 Ch ☎ OR 676**
— Emil B Gross. Gruts Allé 1 **H** ☎IIE 1346
— Hans Gross. Lindegrdsv. 28 C **Ch**
— Helmuth Gross. Ll. Strandv. 30 **H** ☎HE 5985
— **Holger Gross. Lemchesvej 26 H ☎ HE 6551**
— **J Wedell Gross. Kollegievej 27 Ch ☎ OR 4615**
— **Jacob Gross. Lyngbyvej 271 H**

HAVEREDSKABER ~ Johs. Tofte, Jægersborg Alle 23 ~ Tlf. OR 369

Jørgensen Jul. E Gross. Annasv. 24 **H** ☎HE 4000
— **K E Gross. Gruts Allé 9 H ☎ HE 2626**
— Leon M Gross. Gl. Vartovv. 40 **H** ☎RY 9830
— — — Bolig: Vangedev. 233 A **Søbg** ☎SØ 2875
— Olaf Gross. Onsgrdsv. 12 **H** ☎HE 5106
— P Gross. Tuborgv. 147 **H** ☎HE 5242
— Peter Gross. Skovgrdsv. 10 **Ch** ☎OR 5482
— **Sofie Gross. Fru Ellevadsv. 5 Ch ☎OR 909**
— E E Guldsmed Ordrupv. 141 **Ch** ☎OR 2097
— P Gymnastikinspekt. Frugtparken 27 **G** ☎GE 3932
— **André Havnefoged Anchersv. 4 Kl ☎OR 7838**
— Sv. Holdfører Tværbommen 7 **G** ☎GE 4522
— **Jens Hosp.portør Frændev. 11 Søbg ☎SØ 6111**
— J Juul Hovedbogholder Ordrupv. 167 **Ch** ☎OR 2414
— Troels G fhv. Højesteretspræsident Strandv. 231 A **H** ☎HE 4863
— Arne Ingeniør Rebekkav. 53 **H** ☎HE 3972 u
— Bent Ingeniør Fyrrehøj 12 B **H** ☎HE 6656
— Chr. Ingeniør Jensløvs Tværv. 11 **Ch** ☎OR 8064
— **K V Ingeniør Viggo Rothesvej 17 Ch ☎ HE 3269**
— Laur. Ingeniør Ordrup Jagtv. 163 **Ch** ☎OR 4155
— **Th. E Ingeniør Smakkegrdsv. 68 G ☎GE 5168**
— Aage Inspekt. Marediget 9 **Ch** ☎OR 3099
— **C J Inspektør fhv. Broholms Allé 83 Ch ☎ OR 6752**
— J Lysgaard Inspekt. Bøgehøj 25 **H** ☎HE 6097
— Julius Inspektør Ll. Strandv. 6 B **H** ☎HE 6643
— O Inspektør Resedav. 38 **G** ☎GE 2489
— **Alfr. Instrumentmager Dalstrøget 23 Søbg ☎ SØ 4084**
— **Tage Instrumentmager Tranegaardsvej 54 H ☎HE 5201 u**
— **Georg V Isenkræmmer Dalv. 24 G** ☎OR 6151
— **Peter Isolatør Stænget 3 G ☎ GE 3272**
— H A Kaffehdlr. Ordruphøjv. 14 **Ch** ☎OR 7164
— K Kaffehandel Jægersborg Allé 7 **Ch** ☎OR 1013
— E W Kaptajn Bregnev. 15 **G**
— J P B Kaptajn Gersonsv. 27 **H** ☎HE 1047
— Henry E Kemigraf Vangedev. 211 **Søbg** ☎SØ 2244
— Sv. Kommandørkaptn. Frisersv. 4 A **Ch** ☎OR 4091
— Gunnar Komm.lærer Herthav. 1 B **Ch** ☎OR 6418 v
— Jørgen Komm.lærer Ny Ordrup Sideallé 7 **Ch** ☎OR 501
— Poul Komm.lærer Søager 45 **G** ☎GE 6549
— **Aage V Konsul Alexandersv. 1 Ch ☎HE 3210**
— **Axel Kontorchef Kildegrdsvej 12 A H ☎HE 5174 x**
— Harry Kontorchef Ll. Strandv. 18 D **H** ☎HE 6012 u
— K W Kontorchef Baldrianv. 22 **H** ☎GE 4321
— Oluf Kontorchef Ved Renden 25 **Søbg** ☎SØ 3546
— **Tage Kontorchef Grumstrupsv. 13 H ☎ GE 2162**
— Arne Kontorist Hørsholmv. 39 **G**
— K E Kriminalass. Plantev. 8 **Søbg** ☎SØ 419
— Herm. Kurvem. Strandv. 171 A **H** ☎HE 2740 x
— Ole Kusk Duntzfelts Allé 5 **H**
— **Ejnar Købmand Vangedevej 1 G ☎ GE 687**
— — — **Bopæl: Herredsvej 1 B G ☎ GE 4137**
— Frede Købmd. Stolpehøj 70 **G** ☎GE 4817
— Georg Købmd. Gentofteg. 104 **G** ☎GE 2480
— **I A Købmd. Fortunv. 52 Ch ☎OR 2851**
— J A Købmd. Dalv. 4 **G** ☎OR 8356
— Poul Købmd. Grants Allé 15 **H** ☎HE 8143
— Thomas Købmd. Brogrdsvej 47 **G** ☎GE 2883
— Viggo Købmd. Vinhdlr. Callisensv. 2 **H** ☎HE 5252
— **Wiggo Købmd. Strandvej 151 H ☎ HE 50**
— — — Bolig: Morgenv. 14 **H** ☎HE 3327
— Sv. Aa. Laborant Solbakkev. 24 **G** ☎OR 8927
— N A Laboratoriemester Sauntesv. 14 A **G** ☎GE 2921
— V Friis fh. Landmand Carolinev. 10 **H** ☎HE 3510
— Arne LRSagf. Nymosev. 7 **G** ☎SØ 5433
— Jørgen LRSagf. Tværbommen 3 **G** ☎GE 5754 x
— Nicls Alb. LRSagf. Hyldegrds. Tværv. 31 **Ch** ☎OR 7163
— Erik Lektor Dyssegrdsv. 119 **Søbg** ☎SØ 38

Jørgensen Hans Læge Høyrups Allé 5 **H** ☎HE 5169 y
— Inger Læge Fru Kathrinev. 1 **H** ☎HE 2888
— J Stefan Læge Lyngbyv. 319 **G** ☎GE 2086
— Tage Læge Ibstrupvænget 18 **G** ☎GE 4625
— K H Løjtn. Jægersborg Allé 227 **G** ☎GE 5893 y
— Peter Løjtn. Smakkegrdsv. 104 **G**
— Erik Hvid Maler Alrunev. 4 **H** ☎GE 6989
— 's Kaj Eftf. Malerm. Smakkegrdsv. 85 **G** ☎GE 2463
— **N J Malerm. Østerbyv. 1 G ☎GE 6116**
— Oscar Malerm. Ll. Strandv. 22 **H**
— T Maler Baldrianv. 13 **H**
— W H S Maler Aftenbakken 15 **Søbg** ☎SØ 1492
— A E Maskinm. Myrtoften 27 **G** ☎SØ 5129 v
— Tommy Maskinm. Hyldegrds Tværv. 3 **Ch**
— Arthur Maskinsmed Hartmannsv. 4 **H**
— **Freddy Maskinsnedker Løvspringsvej 5 Ch**
— **Erling Mejerielær Ordrup Jagtvej 93 Ch ☎ OR 2556**
— O Mejeriejer Dalstrøget 33 **Søbg**
— Gunn. Mekaniker Ellemosev. 39 **H** ☎SØ 5338
— Jul. Mekaniker Jægersborg Allé 162 **G** ☎GE 5971 x
— **Kaj Mekaniker Ordrupv. 91 Ch** ☎OR 698
— — — Bolig: Lindegrdsv. 38 **Ch** ☎OR 689
— Knud Mekaniker Ellebækv. 56 **G** ☎SØ 3483 y
— **P Mekaniker Ordrup Jagtv. 4 A Ch**
— **Rolf Mekanikerm. Ellegrdsv. 12 G ☎GE 5818**
— **Erna Modehdl. Gjentoftegade 50 G ☎ GE 715**
— Ernst Montør Bøgehøj 52 **H**
— P L Montør Rygrds Allé 90 **H** ☎HE 3419 v
— Sv. Montør Tværbommen 7 **G**
— Vagn Montør Bernstorffsv. 154 **H**
— **Charles Murerm. Holmegrdsv. 16 Ch ☎OR 1724**
— H P Murer Kongelysv. 33 **G** ☎GE 2984 x
— Henry Murerm. Solbakkev. 40 **G** ☎OR 544
— Jens Fr. Murer Dalstrøget 15 **Søbg** ☎SØ 3673
— **Kaj Alfr. Murerm. Melchiorsv. 5 Ch** ☎OR 459
— O Rud Murerm. Hartmannsv. 59 **Ch** ☎HE 6444
— Rasm. Murerm. Sophus Bauditz Vej 2 **Ch** ☎OR 299
— Rich. Murerm. Hyldegrds Tværv. 15 **Ch** ☎OR 1343
— Hans Møbelhdlr. Hellerupv. 5 A **H** ☎HE 6407
— Thv. Nattevagt Anemonev. 34 **G** ☎GE 4641
— Asger Orlogskaptn. Skovshovedv. 42 **Ch** ☎OR 855
— E V Orlogskaptn. Fæstev. 17 **G** ☎SØ 5760
— Vald. Ostehdlr. Ellemosev. 50 **H** ☎SØ 3943
— **Agnes Overass. Frk. Fortunvej 71 Ch** ☎OR 6158
— Vald. Overassist. Skovmosev. 13 **G** ☎GE 2087
— Herluf Overlærer Ewaldsbakken 10 **H** ☎GE 5785
— J E Overpakmesterformd. Nymosev. 9 **G** ☎SØ 2449
— L R Overpostassist. Dyssebakken 21 **H**
— Werner Overpostbud Dyssegrdsv. 118 **Søbg**
— Aage E ORSagfører fhv. Borgmester Klampenborgv. 6 **Kl** ☎OR 831
— W Hellemann Overtrafikass. Charlott. Stationspl. 2 **Ch** ☎OR 7774 v
— Sv. Lysgaard, Pakmester Bøgehøj 25 **H**
— **Axel Papirhdlr. Rentoftevej 10 Søbg ☎ SØ 1336**
— **C Parfumehdlr. Smakkegrdsv. 119 G ☎GE 5584**
— **C O Plantageinspekt. Norasv. 31 Ch ☎OR 5804**
— Emil Politiass. C L Ibsens Vej 12 **G** ☎GE 1403
— **Erik E Politibetj. Grænsev. 4 Søbg**
— Ove Politibetj. Rakelsv. 4 **H**
— Eigil Portner Rygrds Allé 45 **H**
— Aksel Portør Dalstrøget 169 **Søbg**
— Kurt B Portør Mitchellsstræde 16 B **G**
— I A Postkontr. Strandv. 136 A **H** ☎HE 2486 x
— **Jørg. Professor Parkvænget 15 Ch** ☎HE 4176
— **A Prokurist Frk. Hesselvang 4 H ☎HE 3351 v**
— **E Prokurist Fuglegrdsvænget 87 G ☎GE 4957**
— J Riis Prokurist Stolpehøj 76 **G**
— **Jens Prokurist Ellegaardsvej 56 G ☎ SØ 1969**
— Jørgen Prokurist Strandv. 112 **H** ☎HE 73
— **Sigrid Prokurist Tuborgvej 112 H ☎ HE 6668 x**

H. F. AAGAARD A/s - Kul - Koks - Olie - Lindegaardsvej 52, OR *2430

Jørgensen A Radiofabrik. Kildebakkegrds Allé 16 **Søbg** ☎SØ 8110
— Alb. Radiotekn. Udsigten 8 **G** ☎GE 4051
— G Kirschbaum Redaktør Norasv. 9 **Ch** ☎OR 7332
— **E Koch Regnskabsfører Rebekkavej 40 H** ☎HE 8194
— **Oscar Reklamekonsulent Viadukt Allé 1 H** ☎**HE 3567**
— P Remisearb. Søbakken 50 **Ch** ☎OR 3965
— Mouritz Rensemester Ermelundsv. 47 **G**
— Claus Repræs. Ordrupv. 126 **Ch** ☎OR 9322
— H E Repræs. Sønderdalen 3 **Søbg**
— **H Scharling Repræsentant Ll. Strandvej 28 H** ☎ **HE 978**
— Helge Repræs. Jægersborg Allé 197 G ☎GE 6862
— F A Restauratør Springbanen 103 G ☎GE 5267
— Bent Revisor Taffelbays Allé 2 **H** ☎HE 8983
— Erling Revisor Skovv. 65 **Ch** ☎OR 8506
— Gunnar Revisor Vangedev. 224 B **Søbg**
— Knud Revisor Lyngbyv. 420 **G** ☎GE 6330
— Erik Salgschef Taffelbays Allé 2 **H** ☎HE 4624
— Leif Salgschef Ibstrupvænget 9 **G** ☎GE 3439 x
— Chr. Sekr. Lindegrdsv. 30 B **Ch** ☎OR 8514
— Ib Rørlægger Ellebækv. 50 **G**
— Axel Skattedirektør Bernstorffsv. 162 **H** ☎OR 1322
— John ps. Skibsfører Ericav. 24 **G** ☎SØ 1348
— P Skibsfører Frobakken 4 **Søbg** ☎SØ 5520
— **'s Gunnar Skole Gersonsvej 43 H** ☎**HE 4395**
— — — **Lærere og Elever** ☎**HE 35042**
— A Vogelius Skoleinspektør C L Ibsens **Vej 3 G**
— Erik Skoleinspekt. Dyssegrdsv. 59 **Søbg** ☎SØ 306
— Erik Skomager Jægervangen 27 **G**
— **M Skomagerm. Hellerupvej 1 H** ☎ **HE 346**
— — — Bolig: Hultmannsv. 5 A **H** ☎HE 1246 y
— Otto Skomagerm. Ord. Jagtv. 20 **Ch** ☎OR 6951 x
— Viggo Skomager Dalstrøget 159 **Søbg**
— Lorry Slagtersv. Stolpehøj 64 **G**
— Erik Smed Ermeludsv. 103 **G** ☎GE 638
— **J H Smedem. Herthav. 1 A Ch** ☎**OR 955**
— John Smed Hyldegrdsv. 38 B **Ch**
— Viggo Smed Ellegrdsv. 19 **G** ☎GE 6211
— Alfr. Snedker Tranegrdsv. 48 **H** ☎HE 7949 u
— Egon Snedker Resedav. 43 **G** ☎GE 6939
— H E Snedker Evanstonev. 4 **H** ☎RY 6603
— **Hans H Snedker Ellemosevej 19 H** ☎ **SØ 1929**
— **J Rohde Snedkerm. Ejgaardsvej 14 B Ch**
— **Jens Snedker Stolpehøj 68 G**
— John Snedker Mosegrdsv. 31 **G** ☎GE 4918 x
— **Karl Snedker Lyngbyv. 410 G**
— Karl Sporvejsarb. Fruev. 20 **Søbg** ☎SØ 3623
— Carlo Sporv.funkt. Lyngbyv. 431 C **G** ☎GE 2289 x
— Henn. Sproglærer Skovkrogen 7 **Ch** ☎**OR 4938 v**
— **Kr. Stationsbetj. Dyrehavev. 5 E Kl**
— **F L fhv. Stationschef Duntzfelts Allé 10 H** ☎ **HE 1671**
— Kirstine Syerske Ordrup Jagtv. 6 F **Ch**
— Anne Sygeplejerske Frk. Rypev. 8 **H** ☎HE 8972
— **Mary K Sygeplejerske Frk. Plantevej 41 Søbg** ☎ **SØ 2391**
— Rich. Sølvsmed Hellerupv. 6 **H** ☎HE 1556
— — — Bolig: Svejagerv. 18 **H** ☎HE 2717
— C A Tandlæge C L Ibsens Vej 28 **G** ☎GE 2861
— Kamma Tandtekn. Frk. Ordrupv. 75 A **Ch** ☎OR 7555
— Sven Tandtekn. Hørsholmv. 49 **G**
— Johs. Tapetserer Annasv. 1 **H** ☎**HE 2253**
— — — **Bopæl: Annasvej 3 H**
— P Høyrup Tegner Ordrupvej 143 B **Ch** ☎OR 8173
— Tage Tegner Ordr. Jagtv. 48 A **Ch** ☎OR 5996 x
— H J Tekniker Jægersborg Allé 233 **G** ☎GE 5893 v
— Hans Tekniker Lindegrdsv. 28 D **Ch** ☎OR 8859
— Børge Tekstilarb. Lindegrdsv. 12 A **Ch**
— Villy Telefonmontør Lyngbyv. 427 **G**
— Alb. Tjener Hyldegrdsv. 34 B **Ch** ☎OR 2896 x

Jørgensen Vald. Tjener Frederikkev. 14 **H**
— C G Tobakshdlr. Udsigten 18 **G**
— H's F Eftf. Tobakshdlr. Gentofteg. 37 **G** ☎GE 273
— Th. Tobakshdlr. Skjoldagerv. 7 **G** ☎GE 2919
— Jul. Toldkasserer Rentoftev. 6 **Søbg** ☎SØ 4533
— Curt Translatør Tværbommen 21 **G** ☎**GE 2994 v**
— Arthur Tømrerm. Hartmannsv. 4 **H** ☎HE 3165
— Ejgild Tømrerm. Ordrupgrdsv. 10 **Ch** ☎OR 209
— Harry Urmager Jensløvs Tværv. 14 **Ch** ☎OR 9261
— **E Vagtmester Snogegrdsvej 74 G** ☎**SØ 3777**
— Sven Varmem. Ordrupv. 32 **Ch**
— Jens Vaskemaskineudlejn. Vangedev. 133 **G** ☎GE 3152
— A M Viceværd Vangedev. 240 A **Søbg**
— Alfr. Viceværd Ord. Jagtv. 52 A **Ch**
— **Alfr. E Viceværd Brannersv. 15 Ch** ☎**OR 2384 v**
— **E Viceværd Ll. Strandv. 14 B H** ☎**HE 7417**
— S Klemp Viktualiehdlr. Ordrupv. 98 E **Ch** ☎OR 4894
— Johs. Vinduespol., Lyngbyv. 423 **G** ☎GE 1030
— **A Sylvester Vinhdlr. Lyngbyv. 349 A G**
— Asger Vinhdlr. Strandv. 100 **H** ☎HE 1505
— Eno Vinhdl. Gentofteg. 51 **G** ☎GE 3102
— — — **Bolig: Ledreborg Allé 20 G** ☎**GE 5758**
— **Knud Vinhandel Strandvej 100 H** ☎ **HE 6500**
— **Robert Vinhandler Kaptn. Fredensvej 7 Ch** ☎ **OR 669**
— Viggo Vinhdlr. Callisensv. 2 **H** ☎HE 5252
— — — Bolig Callisensv. 21 **H** ☎HE 5253
— **E Vognmd. Bækkebo 14 Søbg** ☎**SØ 5322**
— G I Vognmd. Vangedev. 32 L **G**
— Herman Vognmd. Fyrrehøj 13 **H**
— K Vognmd. Nordvestv. 5 **Ch** ☎OR 7
— Ole Vognmd. Tjørnegrdsv. 20 **G** ☎GE 239
— Aksel Vægter Vangedev. 30 **G**
— Carl Vægter Ordrupv. 65 **Ch**
— **C G Værkfører Bøgehøj 6 H** ☎**HE 7164**
— J C Værkfører Plantev. 8 **Søbg** ☎SØ 5798
— Rich. Værkfører Munkegrdsv. 28 **Søbg** ☎**SØ 2128**
— Sv. O Værkfører Ordrupv. 67 **Ch**
— **Vilh. Værkmester Højsgrds. Allé 53 H** ☎**GE 2148**
— Egon Værktøjsmager Stolpehøj 26 **G**
Jørgenssen Ellen Fru Ordrupv. 148 **Ch** ☎OR 797
— B Aug. Ingeniør Ordrupv. 148 **Ch** ☎OR 4315
Jørgsholm E Oberstløjtn. Højsgrds Allé 52 H ☎**GE 4380**
Jørlund G V Civiling. Banev. 18 **Ch** ☎OR 8573
Jørner S Bødker Stendyssev. 8 **H** ☎GE 1808
— Ove Komm.lærer Stendyssev. 8 **H**
Jørni Else Fru Frederikkev. 15 H ☎**HE 388**
Jørnil Finmek. Fabrik Slotsv. 20 **Ch** ☎OR 8502
Jørring Ole Trafikflyver Blidahpark 23 **H** ☎HE 1273
Jørring A Tlgrf.best. Chr.holms Parallelv. 7 **Kl** ☎OR 1741 y
— Knud stud. med. Hørsholmv. 49 **G**
Jørts O Oberst Henrik Hertz Vej 2 A **Ch** ☎OR 5230

K

Kaaber-Nielsen O Arkitekt Edelgave Allé 7 **G** ☎ **GE 1096 x**
— O Landinspekt. Stolpehøj 118 **G**
Kaad-Hansen C V Sporv.funkt. Onsgrds Tværv. 4 **H**
Kaae Arne Administrator Strandv. 231 A **Ch** ☎**HE 5178 x**
— Kr. Afd.ing. Gentofteg. 55 **G** ☎GE 1996 y
— Arne Former Fuglegrdsvænget 71 **G**
— Arno Guldsmed Fennevangen 22 **G** ☎GE 3502
— **Sigv. Læge Vældegrdsv. 29 G** ☎**GE 4168**
— Jens Overinspektør Gersonsv. 67 **H** ☎HE 782
— C Tapetsererm. Ordrupv. 126 **Ch** ☎OR 183

RINGE- OG TELEFONANLÆG - Kemp & Lauritzen - Tlf. OR 700

Kaagaard K Tømrerm. Holmegrdsv. 6 Ch ☎OR 4098
— — — **Værksted: Melchiorsvej 12 Ch**
Kaalund-Jørgensen K Direktør Høeghsmindeparken 15 H ☎ **HE 7022**
Kaarsberg-Jensen Eva Frk. Fredensv. 46 Ch ☎**OR 8479 y**
Kaarsen A C Redaktør Mosegaardsvej 57 G ☎ **GE 4440**
Kaas Ally Fru Almindingen 24 Søbg ☎ **SØ 2143**
— Tove Fysioterapeut Fru Broholms Allé 13 B **Ch** ☎**OR 7362**
— Mogens Gross. Mantziusv. 8 A **H** ☎HE 4099
— **Kunsthandel** Jægersborg Allé 39 **Ch** ☎OR 2476
— D Kunsthdl. Bolig: Hovmarksv. 37 **Ch** ☎OR 6034
— S Vognmd. Fruev. 25 **Søbg**
Kaas-Larsen H Administrator Vingrds Allé 12 **H**
— Jarl Fotograf Jægersborg Allé 211 **G**
Kaasbøll A Kriminalbetj. Smakkegrdsv. 169 **G** ☎GE 1618
Kaastrup-Andersen P Danselærer Strandv. 167 **H** ☎HE 1950
Kast Karen Fru Løvspringsv. 1 E Ch ☎**OR 6079**
Kaba Parfumeri Strandvej 140 H ☎ **HE 5592**
Kabacznik S Gross. Sundvej 2 H ☎ **HE 4293**
Kabel Mogens Adjunkt Hovmarksv. 14 **Ch** ☎OR 1421
Kabell P Direktør Søgrdsv. 15 **G** ☎GE 632
Kaels M Chauffør Callisensv. 5 **H** ☎**HE 449 x**
— **I C Depotarb. Mylius Erichsensallé 9 H**
— F Lagerarb. Fuglegrdsvænget 59 **G**
— H Varmem. Broholms Allé 6 C **Ch**
Kaffe-Baren Restauration Søborg Hovedg. 24 **Søbg** ☎SØ 35005
— **Lyngbyvej 343 A G** ☎ **GE 3317**
Kaffe- & Gaveboden Søborg Hovedg. 21 **Søbg** ☎SØ 2588
Kagenow P Fru Kildegrdsv. 4 **H** ☎HE 2623
Kagenow Harry Prokurist Hans Jensens Vej 31 **H** ☎ **GE 1468**
Kahlke Johs. Gross. Bengtasv. 1 **H** ☎HE 8457
— Sigurd LRSagf. Hørsholmv. 21 **G** ☎GE 6702
— W LRSagf. Blidahpark 13 **H** ☎HE 4707
— Johs. Smør- & Kaffeforretn. Søgrdsv. 2 **G** ☎GE 1599
Kahn N Væver H A Clausens Vej 19 **G** ☎GE 2354
— **Astrid Vævestue H A Clausens Vej 19 G** ☎ **GE 2354**
Kai Eilif Inspekt. Jægersborg Allé 227 **G** ☎GE 7569
Kaifør-Nielsen Erik Boghdlr. Jægersborg Allé 44 Ch ☎ **OR 4403**
— — Bopæl: Jensløvsv. 4 **Ch** ☎**OR 489**
Kailow Knud Osteforr. Hellerupv. 1 **H** ☎IIE 6353
Kaiser Mary Fru Brødrevej 15 Søbg ☎ **SØ 1976**
— N J Komm.lærer Ordrupv. 61 C **Ch** ☎OR 909
Kalckar Emil Vekselerer Fredensv. 48 **Ch** ☎OR 9313
Kaldahl A Telegrafbest. Ellebakken 33 **H** ☎HE 6009
Kalhauge Harriet Fru Emiliekildev. 54 **Kl** ☎OR 8033
Kallscher E Fru Blidahpark 13 **H** ☎HE 5851
Kaljo Em. Styrmd. Frændev. 33 **Søbg** ☎SØ 9597
Kalkerup B Montør Stolpehøj 96 **G**
Kalko T Fuldm. Clarasv. 6 **Ch** ☎OR 5512
Kall E Kaptajn Heslegrdsv. 19 **H** ☎HE 1778
— **Erik Læge Mylius Erichsens Allé 35 H** ☎ **SØ 2372**
Kalledsøe Tage Kontorchef Adolphsv. 1 **G** ☎OR 8803
Kallehauge Nanna Fru Svejgrdsv. 8 **H** ☎HE 159 y
Kallenbach-Pedersen Maud Fru Kirketorvet 11 **G** ☎GE 3916 x
Kallerup A Fru Richelieus Allé 14 H ☎**HE 3084**
Kallerup E Gartner Søborg Hovedgade 80 Søbg
Kallesø Mary Fru Skovgrdsv. 1 **Ch** ☎OR 8766
— **T Prokurist Adolphsvej 1 G** ☎**OR 4562 u**
Kallmoes Marianne Frk. Agavev. 5 **H** ☎HE 4570
Kallmoes B Translatør Frk. Ll. Strandv. 12 A **H** ☎HE 8008
Kalm Kn. Direktør Mosehøjv. 4 **Ch** ☎OR 6006
Kalmer H B Ing. Hellerupv. 51 E H ☎ **HE 3686**
Kalsbøll M cand. pharm. Brogrdsv. 97 **G** ☎GE 6917
Kalsvig Jørgen Civiling. Smakkegrdsv. 96 **G** ☎GE 6841
Kalum H Holt Kontorchef Anemonev. 7 **G** ☎GE 1174
Kalvig E Fru Tranegrdsv. 102 **H** ☎IIE 3890
Kalø H G Overbetj. Herredsv. 5 **G** ☎GE 5709
Kambro Frida Fru Strandv. 173 **H**
Kamp A fhv. Matros Strandparksv. 30 **H** ☎HE 6756 v
Kampen Axel Skibsreder Torkel Badensvej 19 H ☎ **HE 3242**
Kamper K Larsen Kørelærer Kærvangen 18 G ☎ **SØ 1618**
Kamper H Møbelpolstrer Hulkærv. 38 **Søbg** ☎SØ 6907
— K Larsen Skolebetj. Skolebakken 20 **G** ☎GE 705
Kampmann Hack Civiling. Smakkegrdsv. 169 **G** ☎GE 6103
— P Civiling. Mosehøjv. 4 **A Ch** ☎ **OR 8864 Husholdn. OR 4653**
— G Enkefru Hyldegrds Tværv. 1 **Ch** ☎OR 2056
— Agnete Fru Bernstorffsv. 193 **Ch**
— **Ellen Fru Bernstorffsvej 95 B H** ☎ **HE 6641 x**
— **Ellen Fru Søgaardsvej 6 A G** ☎ **GE 4133**
— Harriet Fru Tranegårdsv. 4 **H** ☎IIE 1456 x
— Ingrid Fru Henningsens Allé 29 **H** ☎HE 5319
— **Lis Fru Enighedsvej 6 D Ch** ☎**OR 5235 x**
— Børge Gross. Strandv. 264 **Ch** ☎**OR 6886**
— G Ingeniør Broholms Allé 12 B **Ch** ☎OR 6209
— **Svend Kontorchef Lillevej 16 G** ☎ **GE 88**
— Tage Seminarieforst. Margrethev. 4 **H** ☎HE 3734 v
Kampp E Fru Ellegrdsvej 23 G ☎**GE 372**
»Kana«, Børnehjemmet Højagaards Allé 21 H ☎ **SØ 1485**
Kanding M Kriminaloverbetj. Strandv. 138 **H** ☎HE 8695
Kandrup Niels Materialist Bernstorffsvej 146 H ☎ **HE 3977**
— Sven Repræs. Schäffergrdsv. 12 **G** ☎GE 6412
Kannik Preben Museumsassist. Christiansv. 18 Ch ☎ **OR 3609**
Kanst Helge Civiling. Sønderbakken 10 **G** ☎GE 1382
Kanstrup A Gross. Maglevænget 18 Ch ☎**HE 7795**
— H Ingeniør Lyngbyv. 463 B **G** ☎GE 4516
— Henn. Tilskærer Kløckersv. 34 **G** ☎GE 6687
Kant Lauritz LRSagfører Maglemosev. 61 **Ch** ☎HE 4285
Kanta Josef Tobakshdlr. Nørrebakken 10 **G** ☎GE 2581
Kantor H Direktør Damgrdsvej 43 **Kl** ☎OR 4871
Kapel Otto Overkirurg Dr. med. Kbhvns. Amts Sygehus H ☎ **GE 1200 Privat** ☎ **GE 828**
Kaper Elisabeth Fru Bernstorffsvej 65 A H ☎ **HE 6717**
Kappel Johs. Repræs. Plantev. 1 **Søbg** ☎SØ 5677
Kapsolit Fabrik A/S Rygrds Allé 11 **H** ☎IIE 6547
Karberg Peter Gross. Gamlehave Allé 6 Ch ☎ **OR 5277**
Karbo T B Kontorchef Mindev. 31 **Søbg** ☎SØ 3228
— N P Overpostbud Middelvej 32 **G**
Kardel A F W Dr. med. Ahlmanns Allé 23 H ☎HE 4637
Karen-Maren-Mette Hjemmebageri Jægersborg Allé 6 **Ch** ☎OR 3561
Karkov A Lektor Carolinev. 6 **H** ☎IIE 8638
Karlby Bent Arkitekt Hundesøv. 3 A **G** ☎GE 4135
Karlsborg Fr. Ekspeditionssekr. Dyrehavevej 14 Kl
Karlsen se endv. Carlsen, Karlson
— B Frank Direktør Svejgrdsv. 18 **H** ☎HE 7073
— **F O Overbetj. Dalstrøget 32 Søbg** ☎ **SØ 3911**
— I Bornemann Sagf.fuldm. Lyngbyv. 434 A **G** ☎GE 7285
— **N V Smed Schioldannsvej 5 A Ch**
— Alfr. Vicevært Jensløvsv. 1 **A Ch** ☎**OR 6122**
Karlson Karl Direktør Bakkedal 28 **H** ☎GE 7311
— Arnold Arbejdsmd. Vangedev. 14 **B G**
— V G Assist. Hellerupv. 5 **H**
— Clara Fru Mosegrdsv. 74 **G**
— Svenhugo Snedker Ellebækv. 53 **G**
Karmark Henn. Direktør Mosehøjv. 5 **Ch** ☎OR 2516

El-Motorreparation - Svend Holm's Eftf., Banevej 1 - Tlf. OR 2555 - 4755

Karn P Mekaniker Folkevej 2G ☎ SØ 3660
— A Overass. Dyssegrdsv. 63 **Søbg** ☎SØ 2846
Karnov K Boghdlr. Ny Ordrup Sideallé 5 Ch ☎OR 4301
Karnøe E Gross. Ingersvej 31 Ch ☎ OR 663
Karpen E Gross. Viadukt Allé 3 H ☎ HE 3485
Karrik Martin Detailhdlr. Søndergrdsv. 11 **Søbg**
Karsberg Vm. Inspekt. Bregnev. 30 G ☎GE 6627
Karsten Ellen Fru Holmegrdsv. 1 A **Ch** ☎OR 756
Karstens A Revisor Bellevuev. 7 **Kl** ☎OR 4838
Kartin's Laaseservice Hellerupv. 2 **H** ☎HE 4096
— Børge Snedkerm. Hellerupv. 2 **H** ☎HE 4096
— K Vinduespolererm. Hartmannsv. 19 **H** ☎HE 414
— Tage Vinduespolererm. Hultmannsv. 1 **H** ☎HE 6164
Karup-Møller Aage Kapt. Hellerupv. 68 **H** ☎HE 3577
Kassow T Bagerm. Vangedev. 234 A **Søbg** ☎SØ 505
Kastager F H Mekaniker Søndergrdsv. 32 **Søbg** ☎SØ 8452
Kastberg O Gross. Ellegrdsvænge 3 G ☎GE 5856
Kastel Henry LRSagf. Svejagervej 8 H ☎ HE 5348
Kastrup Olga Fru Vangedev. 32 C ☎GE 1656
— R Fru Søtoften 16 G ☎GE 2146
— Sv. Revisor Christiansv. 28 **Ch** ☎OR 6362
Kastrup-Nielsen E Fuldm. Ll. Strandv. 18 L **H** ☎HE 8801
Kastrup-Pedersen H Repræs. Plantev. 41 **Søbg** ☎SØ 3041
Kattrup V Fru Mantziusv. 14 **H** ☎HE 1585
Katz M Disponent Herthav. 1 A **Ch**
— Mendel Fabrikant Herthav. 1 C **Ch** ☎OR 5821
Katznelson Bernh. Fabrikant Holmegrdsv. 1 D **Ch** ☎OR 9128
Kauffmann N W Assurandør Gentofteg. 27 G
— T Munthe Fru Strandv. 419 **Kl** ☎OR 7410
— Lilly Fru Bomporten 50 **G** ☎GE 2624
— V A Husejer Norasvej 18 Ch ☎ OR 261
— Kai Gross. Gjørlingsv. 16 **H** ☎HE 8688
Kaul Harry Fabrikant Fuglegrdsv. 50 G ☎GE 4486
Kaulbach B F Fuldm. Skovkrogen 3 **Ch** ☎OR 8375
— F Gross. Emiliev. 9 B **Ch**
Kay C J Anlægsgartner Rypevej 6 H ☎ HE 2099
— Georg Bagerm. Fredensv. 37 Ch ☎OR 1614
— — — Bolig: Ellinorsvej 13 Ch ☎OR 78
— E Jensen Inspektør Annasv. 4 **H** ☎HE 352 u
Kayser Arnold Broderihdlr. Ahlmanns Allé 9 **H** ☎HE 2447
— Knud Civiling. Bernstorffsv. 193 **Ch** ☎OR 961
— K E Fru Bernstorffsv. 193 **Ch** ☎OR 330
— Nico Fru Vangedev. 211 **Søbg** ☎SØ 4473 y
— K Kontorchef Bernstorffsvej 191 Ch ☎ OR 4089
Kehler A Maskinm. Mosegrdsv. 36 G ☎GE 6129 u
Kehlet Reimert Fotograf Viggo Rothes Vej 30 Ch ☎ HE 2168
— & Stella Nova Fotograf Strandvej 173 H ☎HE 3233
Keiding Johs. cand. pharm. Vaschøjv. 4 **Ch** ☎OR 2308
— J Ingeniør Hyldegrdsv. 46 Ch
— G Fru Snogegrdsv. 8 **J G**
Keil Sv. H Afd.chef Vesterbyv. 30 G ☎GE 3804
— A Billedhugger Dyssegrdsv. 9 **H** ☎GE 2346
— Martha Fru Hyldegrdsv. 51 **Ch** ☎OR 1279
— Mogens Kørelærer Enighedsv. 6 B **Ch** ☎OR 8899
Keiler A Arbejdsmd. Damtofte søndre Str. 6 **Ch**
Keilstrup Johs. Salgskusk Moselukket 18 G ☎SØ 5240
Keiser-Nielsen H Læge Jægersborg Allé 14 **Ch** ☎OR 88
— — — Bolig: Fredens Pl. 1 **Ch**
Kejser Ib Arbejdsmd. Stolpehøj 38 G
— Ursula Børnehave Kirkevej 29 Ch ☎OR 1676
— Bjørn A Redaktør Gisselfeld Allé 6 G ☎GE 1578
— N S Vagtmontør Hyldegrdsv. 50 **Ch** ☎OR 8876
Kellbjørn J P Kontorchef Hørsholmv. 111 G ☎GE 5684
Keller Georg Gross. Krøyersvej 26 **Kl ☎OR 5197**
— Otto Ingeniør Blidahpark 19 H ☎HE 3070
— J R Keith Journalist Vingrds Allé 71 **H** ☎HE 5750
Keller Ellen Frk. Komm.lærerinde Henningsens Allé 2 **H ☎ HE 6093**
— Jørgen Gross. Lyngbyv. 436 A G ☎GE 6419
Keller-Larsen Ketty Damefrisørsalon Hellerupvej 58 **H ☎ HE 4894**
Keller-Sørensen Einar Læge Adolphsvej 41 **G** ☎GE 919
Kellermann E Viktualihdl. Vangedev. 233 B **Søbg** ☎ SØ 3170
— — — Bolig: **Vangedev. 227 Søbg ☎SØ 3677**
Kelstrup Elsa Fru Heslegrdsv. 39 **H** ☎HE 5601
Kelter K Fabrikant Strandv. 112 **H** ☎HE 1884
Kemi-Komp. Søborg Hovedg. 15 **Søbg** ☎SØ 8015
Kemp John W Direktør Myrtoften 41 G ☎SØ 9391
— Eva Skat Fru Heslegrdsv. 25 **H** ☎HE 4671
— Arne HRSagf. Frederikkev. 16 **H** ☎HE 1815
— Harriet Overlærer Chr.holms **Parkv. 24 Kl**
— O V Tandlæge Heslegrdsv. 31 **H** ☎HE 4713
Kemp & Lauritzen elektr. Anlæg A/S Jægersborg Allé 20 **Ch** ☎OR 700
Kenholt L cand. jur. **Jægersborg Allé 6 Ch**
— Vibeke Tandlæge Jægersborg Allé 6 **Ch ☎ OR 6221**
Kennig T Sporv.funkt. Strandv. 110 E **H**
Kent H Gross. Aurehøjv. 3 **H** ☎HE 5629
— Vilh. Læge Aurehøjv. 17 B **H** ☎HE 4131
— Harald Præst Aurehøjv. 17 **H** ☎HE 6875
Kerf K G C Trafikkontr. Gjentoftegade 56 **G ☎ GE 1847**
Kern Carl Holg. Tandlæge Gentofteg. 92 **G** ☎GE 5040
Kernak Edm. Damefrisør Søborg Hovedg. 32 **Søbg** ☎SØ 1812
Kerrn-Jespersen K Fru Jensløvs Tværv. 18 **Ch** ☎OR 5547
Kert A R Guldsmed Dalstrøget 173 **Søbg**
Kestler A Møbelfabrikant Sophus Bauditz Vej 1 A **Ch ☎ OR 1669**
— K Møbelfabrik Hellerupvej 25 H ☎ HE 2150
— E H Tømrer Sophus Bauditz Vej 18 **Kl**
Ketelsen E Sundhedsplejerske Fru Lindegaardsvej 12 A Ch ☎ OR 7512
Ketner Povl Gross. Bernstorffsv. 11 A **H** ☎HE 1568
Ketscher Kaj Disponent Jensløvs Tværv. 14 **Ch** ☎OR 5641 u
Kettel Claus Civiling. Broholms Allé 6 E **Ch** ☎OR 3743
— B Direktør Skovv. 121 **Ch** ☎OR 6782
Ketting J Fru Fredens Plads 1 **Ch** ☎OR 1260
Keyper R Oberstløjtn. Ll. Strandv. 16 **H** ☎HE 2596
K.F.U.K. & K.F.U.M. se Kristelig Forening o.s.v.
K.F.U.M. Seminarium (Hellerup Afd.) Hartmannsv. 22 **H** ☎HE 8776
Kibenich M Manufakturhdlr. Dalstrøget 185 **Søbg** ☎SØ 5503
Kibsgaard C Maskinmester Mylius Erichsens Allé 57 H ☎ SØ 1523
Kibsgaard-Mikkelsen E Overpolitibetj. Ordrupv. 72 **Ch** ☎OR 6819
Kieffer-Olsen F Kontorchef Bomporten 30 **G** ☎GE 4418
Kiehn M Repræs. Hyldegrds Tværv. 8 A **Ch** ☎OR 7651
Kiehne-Broe Kirsten Sekr. Travervænget 12 **Ch**
Kielberg F statsaut. Revisor Emiliev. 1 B **Ch** ☎OR 2721
Kieldsen Erik Blikkenslager Vangedev. 14 E **G**
Kieldsen Karl **Husejer Toftekærsvej 59 G**
Kieler Lena **Enkefru Høyrups Allé 8 H ☎ HE 3305**
— Rigmor Fru Bengtasv. 2 **H** ☎HE 2452
Kielgast Valb. Bryggeriarb. Fru Ellegrdsvænge 8 G
— H Salgschef Smakkegrdsv. 103 G ☎GE 5663
Kielland-Brandt C Civiling. Frølichsv. 37 **Ch** ☎OR 2757
Kier Christen M Civiling. Skovgrdsv. 36 **Ch** ☎OR 4431

ISENKRAM - Johs. Tofte, Jægersborg Alle 23 - Tlf. OR 369-3229

Kier Erik Prokurist Vangedev. 223 A **Søbg** ☎SØ 3206
Kierk Poul Ingeniør Tværbommen 15 G ☎GE 7668
Kierkegaard Aage Prokurist Vinterv. 18 **Ch** ☎OR 7280
Kierkgaard Rich. Værkfører **Carl Baggers Allé 18 Ch** ☎ **OR 5592**
Kierulf Bibi Fru Stigrdsv. 1 A **H** ☎HE 6881
Kierulff Gerda Assist. Lyngbyv. 341 B **G** ☎GE 5271 v
— Mogens Civiling. Maglemosev. 30 **Ch** ☎HE 8309
— **C J Direktør Nerievej 5 H** ☎ **HE 3626**
— J P Direktør Christiansv. 38 **Ch** ☎OR 2970
— Otto Direktør Jahnsensv. 4 **G** ☎GE 1890
— H A Fabrikant Svanemøllev. 122 **H** ☎HE 7630
— **J Forretn.fører Melvillevej 4 H**
— E Fru Kathrinevej 2 **H**
— **Eva Fru Kildegaardsvænget 40 H** ☎ **GE 4640**
— Gunnar Repræs. Ellegrdsv. 2 B **G** ☎GE 3078 y
Kierulff-Frederiksen Mogens Gross. Jægersborg Allé 52 B **Ch**
Kihl J C Trafikkontrolør Exnersvej 4 Kl ☎ **OR 2775**
Kihlstrøm A Fru Koglev. 2 **G** ☎GE 7395
— C V Kontorchef Byledet 4 **G** ☎ **GE 4316**
Kiilsgaard H Skibsfører Bernstorffsv. 226 **Ch** ☎OR 3867
Kildebakke Station Ericavej 161 G
Kildegaards Fiskehalle Kildegrdsv. 15 **H** ☎HE 2848
— **Flødeis** Kongelysv. 25 **G** ☎GE 3095 - 6669
— Mejeri Kildegrdsv. 15 **H** ☎HE 3425
Kildegårdsparken Varmemesteren Lyngbyv. 339 **G** ☎GE 6136
Kinander J Revisor Ordrup **Jagtvej 101 Ch**
Kindt N J Assist. Vangedev. 228 **Søbg** ☎SØ 8082
Kindt J C Repræs. Ordrup **Jagtvej 97 Oh** ☎ **OR 4925 u**
Kindt-Larsen Edv. Arkitekt Hvidørev. 14 **Kl** ☎OR 3236
— Sv. Gross. **Margrethev. 21 H** ☎**HE 528**
Kinovox Radiofabrik Jensløvsv. 2 **Ch** ☎OR 753
Kinzl Ingeb. Fru Vangedev. 230 A **Søbg** ☎SØ 7517
Kirchheiner C C Civiling. Lysagerv. **26 Ch** ☎OR 6178
— **E Fabrikant Svanemøllevej 124 H**
☎ **HE 936 Bop.: Cottagevej 9 H** ☎ **HE 793**
— Kurt Forfatter Smakkegrdsv. 159 **G** ☎GE 4607
— J Prokurist Smakkegrdsv. 129 **G** ☎GE 4924 y
— **O Prokurist Bellevuevej 5 Kl** ☎ **OR 1379**
— Knud Statsadvokat Carl Baggers Allé 27 **Ch** ☎OR 5767
— **Viggo Viceskolelnspekt. Brannersvej 11 Oh** ☎OR 4804

Kirchhof Johs. Bankbest. Bentgasv. 20 **H** ☎HE 1224 x
Kirchhoff E A Civiling. Mosehøjv. 36 **Ch** ☎OR 8861
— Peter Civiling. Stolpehøj 84 **G**
— Ejnar Gross. Lyngbyv. 218 **H** ☎HE 1792
— Poul Gross **Havslundev. 6 H** ☎**HE 551**
— Jørgen Læge Margrethev. 23 A **H** ☎HE 4510
— A B Frkn. Ordrupv. 33 **Ch** ☎OR 7564
Kirchhoff-Hansen Clara Enkefru **Ingeborgvej 37 H** ☎**HE 5554**
Kirdan Ellen Fru Dalstrøget 159 **Søbg**
Kirk Sv. Fabrikant Søllingsv. 9 **Ch** ☎OR 7836
— Roma Fru Sognevej 48 **G**
— Kn. Landinspekt. Brønlunds Allé 8 **H** ☎**HE 4970**
— V Lærer Ordrupv. 151 **Ch** ☎OR 6268
Kirk-Jensen Inga Fru Kongeledet 13 **Ch** ☎OR 6738
Kirkebjerg F Oberstløjtn. Fredensv. 38 **Ch** ☎OR 9233
Kirkeby C J Farvehdlr. Bernstorffsv. 123 **H** ☎HE 517
— Chr. Mekaniker Herredsv. 6 **G**
Kirkebye A W **Gross. Strandvej 415 Kl** ☎ **hem. Nr.**
— Ove Direktør Strandv. 387 **Kl** ☎OR 1042
Kirkegaard Harald Anlægsgartner Ordrupv. 27 **Ch** ☎ **OR 4353**
— A K Direktør Vinterv. 18 **Ch** ☎OR 7280
— **Gunnar Direktør Kildegrdsv. 88 A H** ☎**GE 3661**
— **C Fru** Ordrup **Jagtv. 149 Ch** ☎**OR 4902**
Kirkegaard Erik Møbelarkitekt Ordrup Jagtv. 157 **Ch** ☎OR 5644
Kirkelund-Jensen E Fuldm. Ordrup Jagtv. 103 **Ch** ☎OR 6672
»Kirkely« Kildeskovsvej 94 G
Kirkemsgaard O Kontorchef **Lindegaardsvej 13 Ch** ☎ **OR 6338**

Kirkens Korshærs Hjem f. Kvinder (Korsly) Bernstorfflund Allé 64 **Ch** ☎OR 3604
Kirkeskov O Th Overass. Kornv. 7 **Ch** ☎OR 8548
Kirketerp-Møller H LRSagf. Parkovsv. 25 **G** ☎GE 2260
Kirketorvets Blomster Kirketorvet 19 **G** ☎GE 1990
Kirkland Wm. Gross. Vingrds Allé 55 **H** ☎HE 8908
Kirkman-Møller Ellen Damefrisør Strandv. 136 **H** ☎HE 6522

Kirkman-Møller S Fuldm. Strandv. 138 C H ☎**HE 2603**

Kirring F Mekaniker Nymose Huse 56 **G** ☎GE 1486
Kirsby Tage Gross. Tværbommen 21 **G** ☎GE 5742
Kirschner Aug. Fabrikant Søgrdsv. 28 A **G** ☎GE 459 u
— Leif Frisør Ibstrupvænget 14 **G** ☎GE 6421
— Eric Musiker Fuglegrdsvænget 84 **G** ☎GE 3483
— V E M Prokurist Ellebakken 9 **H** ☎HE 8153
Kirstein J LRSagf. Ordrupv. 25 **Ch** ☎OR 4911
Kisbye Ejnar Frisørm. Lyngbyv. 434 A **G**
— Anna Fru Dalstrøget 187 **Søbg** ☎SØ 2573
— N Fru Lindegrdsv. 40 B **Ch**
— Else Frk. Nørrebakken 6 **G** ☎GE 6344
Kiselberg Annelise Fru Ll. Strandv. 18 B **H** ☎HE 5530
Kisling Eva Damefrisørinde Ellegrdsv. 81 **G** ☎SØ 9006
Kisling A E Forr.fører Callisensv. 16 **H** ☎HE 8875
— Elisab. Frk. Bomporten 18 **G** ☎GE 4961 u
— **A E Købmd. Callisensv. 12 H** ☎**HE 538**
— **Johs. Købmd. Baldrianv. 12 H** ☎**GE 5285**
Kisum Bertha Dameskræderinde Strandvej 181 **H** ☎ **HE 439 u**
— Olaf Juul Orlogskaptn. Brogrdsv. 99 **G** ☎GE 5667
Kitaj S Konsulent Hørsholmsv. 97 **G** ☎GE 3535
Kite A G Direktør Vintervej 8 **Ch** ☎OR 6312
Kitko Kittel-Service Rygrds Allé 11 **H** ☎**HE 6880**
Kittel-Centralen Rygrds Allé 11 **H** ☎HE 284
Kivi Lædervarer Søbg Hovedg. 8 **Søbg** ☎SØ 5930
Kiær Mogens Assist. Civiling. Efteraarsvej 10 Ch
— Hector Direktør Sundvænget 26 **H** ☎HE 724
— **Else Fru Adolphsvej 1 G** ☎ **OR 1894**
— Per Reklamechef Callisensv. 33 **H** ☎HE 8661
— T Skibsinspekt. Herthav. 22 **Ch** ☎OR 4483
Kiær-Andersen K Kaptn. Emiliekildev. 2 **Kl** ☎OR 9285
Kiærulff Aage Forr.fører Skolevej 24 G ☎ **GE 604**
Kiærboe Preben LRSagf. Ord Jagtv. 42 D **Ch** ☎OR 8454
Kiærbye K V Translatør Overlærer Dagvej 1 H ☎ **HE 4488**
Kjeld M E Maskinm. Munkegrdsv. 10 **Søbg** ☎SØ 8570

Kjeldgaard M Tømrerm. Hagens Allé 45 **H** ☎SØ 438
Kjeldahl Jutta Fru Gersonsv. 51 **H** ☎HE 8773
Kjeldsen Jens Arbejdsmd. Jægervangen 32 G
— Karl Arbejdsmd. Lyngbyv. 452 **G**
— Olaf Arbejdsmd. Strandv. 171 D **H**
— Edm. Assist. Tværbommen 17 **G** ☎GE 7003
— **T Bankdirektør Søbakken 8 Oh** ☎ **OR 6330**
— Sv. Aa. Cyklehdl. **Vangedev. 32 A G** ☎**GE 4833**
— Ch. Fabrikant Ræveskovsv. 6 **G** ☎GE 6394
— **Kay Fabrikant Anemonev. 62 G** ☎**GE 4647**
— Anna Fru Rygrds Allé 84 **H** ☎HE 1899
— **Svend Gasværksarb. Tranegaardsvej 62 H**
— Erik Gross. Ordrupv. 98 C **Ch** ☎OR 4544 v
— Eyvind kgl. Koncertmester Evanstonev. 8 B **H** ☎RY 3734 y
— V F M Konstruktør Skovshovedv. 8 **Ch** ☎OR 8741
— Kaj Lakeranstalt Stolpegrdsv. 109 **G** ☎ 87 79 21
— K Litografisk Etabl. Stolpegrdsv. 109 **G** ☎ 87 46 47
— — Bolig: Jægersborg Allé 201 **G**

H. F. AAGAARD A/s ~ Kul ~ Koks ~ Olie ~ Lindegaardsvej 52, OR *2430

Kjeldsen A C Maskinmester Lyngbyvej 429 G ☎GE 425
— John Mekaniker Stolpehøj 50 G ☎GE 2649 y
— **M Prokurist Sofievej 21 H ☎ HE 8820**
— **P** Repræs. Herredsv. 38 G ☎GE 3990
— **E V** Rørlægger Mosegaardsvej 85 G
— K Snedker Nymose Huse 70 G
— A J Tømrer Hyldegrds Tværv. 3 A Ch
— **H C Vognmd. Snogegaardsvej 10 A G**
— Henry F Vognmd. Olaf Poulsens Vej 5 Ch ☎HE 409
Kjeldsholm H P Repræs. Sønderengen 147 **Søbg** ☎SØ 6272
— S A Vognmd. Mindev. 2 **Søbg** ☎SØ 1415
Kjeldskov V LRSagf. Egebjerg Allé 4 H ☎ hem.
— **Knud Prokurist Gruts Allé 5 H ☎ HE 4556 v**
Kjellberg Frode Uddeler Hyldegrdsv. 24 Ch
Kjellerup Ernst Repræs. Vesperv. 18 H ☎HE 6933
Kjøllund A Direktør Raadhusvej 8 Ch ☎ OR 148
Kjems Kaare Komm.lærer Teglgaardsv. 35 Ch. ☎OR 7663
— Ebbe Læge Vinterv. 13 Ch ☎OR 6037
— M Viceskoleinsp. Teglgrdsv. 35 Ch ☎OR 1175
Kjer K Fru Viggo Rothes Vej 19 Ch ☎HE 5365
— Kristine Fru Tuborgv. 107 H ☎HE 6932
— **Eigil Læge Bøgevej 18 H ☎ HE 4095**
Kjergaard Finn Gross. Jægersborg Allé 217 G ☎GE 6323
Kjørgaard Ludv. Inspektør Juul Steens Allé 12 H ☎ HE 1509
Kjersgaard Hans E Distriktschef Ibstrupv. 40 G ☎GE 690
— **Karen Fru Holgersvej 10 Ch ☎OR 3192**
— Ulla Fru Grumstrupv. 31 H ☎GE 6164
— Johs. Politibetj. Skovvangen 20 Ch ☎OR 9172
— A Porcelænshdlr. Skovbakkev. 15 Ch ☎OR 7756
Kjersgaard-Johansen P Repræs. Gersonsv. 73 H ☎HE 2049
Kjertmann R Overtoldkontrolør Ordrupvej 113 B Ch ☎ OR 3408
Kjerulf Ely Fischer Fru Aurehøjv. 26 H ☎HE 5525
Kjerulf-Jensen Johanne Fru Jægervangen 20 G
Kjerulff J Gross. Melvillevej 4 H ☎SØ 2860
»Kjoleeslonen« Strandvej 177 H ☎ HE 5655
»Kjoleæsken« Bernstorffsv. 84 H ☎HE 5372
Kjær Gunnar Afd.ing. Enighedsv. 56 Ch ☎OR 3535
— **Ole Arbejdsmd. Plantevej 45 Søbg**
— A Ussing Automobilforhdlr. Skovv. 22 Ch ☎OR 5969
— V Bogtrykker Dalstrøget 173 **Søbg** ☎SØ 4472 x
— Karl Chauffør Snogegrdsvænget 19 G
— Georg Civiling. Ærenprisv. 3 G ☎GE 6987
— Jens Civiling. Jægersborg Allé 215 G ☎GE 6337
— **Kai Direktør Bloksbjerget 8 Kl ☎ OR 21**
— C fhv. Driftsbest. Ejgrdsv. 16 A Ch ☎OR 3971
— **Alma Enkefru Løvenborg Allé 8 G ☎ GE 1523**
— **A Fabrikant Mosebuen 54 G ☎ SØ 3451**
— **Astrid Fru Strandv. 227 Ch ☎HE 2940**
— Annie Fru Hyldegrdsv. 31 B Ch ☎OR 5055
— Birthe Fru Blidahpark 24 H ☎HE 328
— **Bodil Frue Bernstorffsvej 140 H ☎ HE 6506**
— D Kabell Fru Ordrupdalv. 6 A Ch ☎OR 9156
— E Fru Blidahpark 15 H ☎HE 3049
— **Ellen Fru Lyngbyvej 224 H ☎ HE 4769 x**
— **Ellen Frue Bregnegaardsvej 13 Ch ☎ HE 2142**
— Gunhilda Fru Adolphsv. 64 G
— Lise Fru Lindegrdsv. 45 B Ch ☎OR 7845
— **M K Fru Ved Eltham 11 H ☎ RY 2199 y**
— Ulle Fru Ellebækv. 35 G ☎GE 3215
— E & I Frkn. Svejgrdsv. 15 H ☎HE 4059
— **K Frk. Blidahpark 14 H ☎HE 3814**
— Kristiane **Frk. Kirkev. 21 A Ch ☎OR 5941 x**
— Else Fuldm., Frk. Ord. Jagtv. 48 E Ch ☎OR 5507
Kjær Axel Gross. Løvenborg Allé 8 G ☎GE 4721
— **H Kabell Gross. Vældegaardsvej 22 G ☎ GE 244**
— **Marius Gross. Jægersborg Allé 11 Ch ☎ OR 1089**
— J Krause Ingeniør Bernstorffsv. 63 H ☎HE 5307
— V Intendant Skolev. 8 G ☎GE 369
— **Tage Kioskejer Christiansv. 16 Ch ☎OR 7931**
— Ruth Komm.lærerinde Jægerbakken 11 G ☎OR 6819
— **Erik Læge Hellerupvej 52 H ☎ HE 6435**
— Alfr. Maskinarb. Ærenprisv. 5 G
— Tage Overlæge Phistersv. 1 H ☎HE 7820
— **Viggo Professor Ellinorsv. 10 Ch ☎OR 2198**
— Eigil Prokurist Vingrds Allé 57 H ☎HE 294
— Niels Prokurist Rebekkav. 57 H ☎HE 8568
— B Radiotelegrafist Dalstrøget 181 **Søbg** ☎SØ 5477 x
— Carl **Restauratør Fuglegaardsvænget 47 G ☎ GE 3862**
— Eyvind Skotøjsfabrikant Grøntoften 8 **Søbg** ☎SØ 1053
— H Snedker Ordrupv. 76 Ch
— **M Sporvognsfunkt. Rødstensvej 28 H**
— Henry Stationsbetj. Jægersborg Allé 150 G
— Preben Tømmerhdlr. Stenagerv. 15 G ☎GE 7215
— Ulrich **Vognmd. Broholms Allé 6 E Ch ☎OR 7300**
Kjær-Andersen L Fru Annettev. 3 B Ch ☎OR 444
Kjær-Jørgensen O Salgschef Smakkegrdsv. 101 G ☎GE 5731
Kjær-Madsen R Købmd. Strandvej 84 H ☎ RY 4402
— — — Bopæl: Vel Eltham 11 H ☎RY 4402
Kjærby E Fru Ærenprisvej 11 G
Kjærby Viggo Gymnasielærer Østerkildev. 12 G ☎GE 114
Kjærbye A Gross. Ord. Jagtv. 103 Ch ☎OR 5915
Kjærbye Oluf Repræs. Raadhusvej 39 Ch ☎ OR 6542
Kjærgaard Jørgen Bankass. Jensløvs Tværv. 14 Ch
— P Boghandel Strandv. 96 H ☎HE 10
— — — **Bopæl: Hans Bruuns Vej 9 Ch ☎ OR 6110**
— Nils Duplikeringsbureau Hans Bruuns Vej 9 Ch ☎OR 6110
— Finn Fabrikant Jægersborg Allé 217 G
— **M Fru Tranegaardsvej 6 H ☎ HE 118**
— Harry Handelsrejs. Røntoftev. 43 **Søbg** ☎SØ 1277
— Henn. Montør Ll. Strandv. 12 B H ☎HE 732
Kjærsgaard Sv. Autoreparatør Strandv. 70 H ☎HE 5501
— — — Bolig: Vesperv. 12 H ☎HE 5874
— Ingrid Fru Alexanderv. 6 Ch ☎HE 5373
— Rob. Gross. Niels Andersens Vej 52 H ☎GE 1016
— E H Montør Evanstonev. 4 H
— Ernst Redaktør Sveigrdsv. 12 H ☎HE 2573
— Børge Revisor Hvidørev. 73 Kl ☎OR 7843
— **V Revisor Ordrupvej 46 B Ch ☎ OR 6347**
Kjærud V Sadelmager Ordr. Jagtv. 30 Ch
Kjærulff Aage Arkitekt Broholms Allé 7 Ch
— **T Fabrikant Jægersborg Allé 25 Ch ☎OR 7955**
— Johanne Fru Blidahpark 3 H ☎HE 2167
— **C Repræs. Enighedsvej 6 Ch ☎ OR 7319**
— Arne Slagterm. Strandv. 110 H ☎HE 7590
Kjærumgaard Aage Damefrisør Kirketorvet 1 G ☎ GE 2611
— — — Bolig: Lyngbyv. 291 H ☎GE 7463
Kjøbenhavn se København
Kjøge Th. Vognmd. Søborg Hovedgade 20 **Søbg**
Kjøgx Kai Eksp.sekr. Ord. Jagtv. 157 Ch ☎OR 9363
Kjølbye Inge Frk. Valbirkv. 8 H ☎HE 7639
— Jørgen Læge Strandv. 227 A Ch ☎HE 6622
Kjøler H V Overintendant Kirkehøj 18 H ☎ GE 4068
Kjølhede Edith Fru Svejgrdsvej 39 H ☎HE 2476
— H Fru Ordrup Jagtv. 48 A Ch ☎OR 5996 v
— Tove Fru Vasehøjv. 2 Ch ☎OR 8498
— E H Musiklærerinde Gentofteg. 55 A G ☎GE 1243

Særprægede Belysninger - Kemp & Lauritzen - V. Voldgade 9 - C. 936

Kjøller C J Fabrikant Gl. Vartovv. 40 **H** ☎RY 9480
— — — Bolig: Sigridsv. 23 **H** ☎HE 6765
— Ruth Fru Bernstorffsv. 71 **B H** ☎HE 5174 y
— **A Fuldm. Mylius Erichsens Allé 53 H** ☎ **SØ 210**
— H Styrmd. Herthav. 1 A **Ch** ☎OR 1142 x
Kjølner S Damefrisør Strandv. 138 A H ☎**HE 4374**
Klaaborg C Forr.fører Blidahlund 5 **Ch** ☎HE 4867
Klages Rudolf Direktør Eivindsv. 26 **Ch** ☎OR 1667
Klakring H Fru Vangedev. 12 B **G** ☎GE 5735 x
Klamer Evan Cyklerytter Grønnevænget 13 **Ch** ☎OR 8920
Klampenborg Boghandel Dyrehavev. 4 **Kl** ☎OR 1449
— **Jernbanestation Dyrehavevej 3 Kl** ☎ **OR 860**
— **Kaffe- & Ostelager** Dyrehavev. 7 **Kl** ☎OR 5117
— **Kajak & Kano-Klub Strandvej 340 Kl** ☎OR 35040
— **Kødudsalg og Charcuteri** Dyrehavev. 6 **Kl** ☎OR 5656
— **Postkontor (Klampenborg Jernbanestation) Dyrehavevej 3 Kl**
— Renseri Dyrehavev. 8 **Kl** ☎OR 8994
— **Væddeløbsbane** Klampenborgv. **Kl** ☎**OR** 651 Inspektøren ☎OR 701
Klarlund P Guldsmed Svejgrdsv. 27 **H** ☎HE 5440
Klarr Dagmar Fru Morescosvej 12 Ch ☎ **OR 1494 u**
Klausby Per Afd.leder Clarasv. 1 B **Ch** ☎OR 429
Klausen, se endv. Clausen
— **E** Frimand Arkitekt **Søndersøv. 26 B G** ☎**GE 4848**
— John Formd. Jomsborgv. 23 **H**
— **Tekla** Fru Jægervangen 40 **G**
— J F Frugthdlr. Tværbommen 9 **G** ☎GE 3218
— Aage Kontorchef Engbakkev. 11 **Ch** ☎OR 4866
— **K** Købmand **Ordrupvej 67 B Ch** ☎**OR 7459 v**
— **K A** Købmd. **Ordrup Jagtv. 8 Ch** ☎**OR** 4881
— L F Maskininspektør Eggersv. 34 **H** ☎GE 2092
— N T Overbetj. Snerlev. 43 **G** ☎SØ 9573
— Jørgen O Overtjener Stolpehøj 108 **G** ☎GE 3423
— **Ester Parfume og Sæbehandel Hyldegaardsvej 7 Ch** ☎ **OR 606**
— C M Prokurist Havsgrdsv. 17 **H** ☎HE 1943
— **H** Snedker Stolpegrdsv. **96 D G**
— **J Vognmd. Tryggehvile Allé 2 Ch** ☎ **OR 2331**
Klausch Preben Fotograf Vangedev. 225 **Søbg**
Kleberg Stig Prokurist Ilørsholmv. 115 **G** ☎GE 681
Klebo Kai Assist. Ellinorsv. 26 **Ch** ☎OR 8800
Kledal I. C Damefrisør Rådhusv. 2 **Ch** ☎OR 2166
Kleef Jac. van Gross. Ellegrdsv. 10 G ☎**GE 2619**
Klein K V Arbejdsmd. Strandparksvej 28 H
— P Boghdlr. Skovgrdsv. 6 **Ch** ☎OR 7024
— E H Buntmager A N Hansens Allé 4 **H** ☎HE 530
— Preben Cyklesmed Hyldegrdsv. 5 **Ch**
— **Hugo Direktør Blidahpark 7 H** ☎**HE 3904**
— Erik Disponent Tværbommen 37 **G** ☎GE 1210
—'s Person Eftf. Entreprenør Smakkegrdsv. 3 **G** ☎**GE 54**
— **E** Fru **Henriettev. 2 Ch** ☎**OR 1159**
— Elna Person Fru Hegelsv. 31 **Ch** ☎OR 7831
— **M Person Fru Bregnegaardsvej 18 Ch** ☎ **HE 3990**
— Mary Fru Rørskærsv. 16 **G** ☎SØ 573
— Aug. Gartner Ordrupv. 138 **Ch**
— **H Gross. Høeghsmindev. 12 G** ☎**HE 5904**
— **Alb. Hovedbogholder Skovgaardsvej 42 Ch** ☎ **OR 5620**
— Sv. Aa. Mekaniker Strandv. 327 **Kl**
— Carl Murerm. Ordrupv. 72 **Ch** ☎OR 7472
— Louise Overass. Enighedsv. 2 **Ch** ☎OR 388
Kleinert Alb. Direktør Krøyersv. 27 **Kl** ☎OR 1543
— Nelly Frk. Holgersv. **2 Ch** ☎**OR 646**
— Rob. Musikhdlr. Holgersv. 2 **Ch**
— Jørgen Salgschef Skovkrogen 1 **Ch** ☎OR 8231
Kleines Rulle Strandv. **279 A Ch** ☎**OR 7994 u**
Kleinschmidt E H Vagtmester Herredsv. 26 **G** ☎GE 3497
Kleis Vilh. Murerm. Smutv. 12 **Ch** ☎OR 4745
Klejs Johan cand. theol. Sauntesv. 20 **G**
Klem Alma Fru Blidahlund 7 Ch ☎ **HE 1477 u**
— **L J** Prokurist **Gjentoftegade 106 G** ☎**GE 2940**
Klemen Hanne's Klinik Ordrupv. 55 A Ch ☎OR 6716
— N Trafikkontr. Ordrupv. 55 A **Ch** OR 6716
Klemvig Børge E Overass. Plantev. 15 **Søbg** ☎SØ 6844
Klenow Birte Frk. Ll. Strandv. 26 **H** ☎IIE 7461 x
Klenz Carl Gross. **Vingrds Allé 11 H** ☎**HE 7939**
— Henn. Konditor Snerlev. 33 **G** ☎SØ 2437
Klerk Thorkel Arkitekt Krathusv. 17 **Ch** ☎OR 9292
— Ida Fru Ilørsholmv. 111 **G** ☎GE 887
Klewitz S Fru Kildeskovsv. 75 **G** ☎GE 1338
Kliesche R Faktor Skovkrogen 8 Ch ☎**OR 4574 y**
Klim Einar Fuldm. Myl. Erichsens Allé 86 H ☎ **SØ 1863**
— **Erik Ingeniør Brønlunds Allé 13 H** ☎**HE 8192**
Klim-Hansen O Fabriksarb. Vangedevej 240 **Søbg**
Klimer Arne Malerm. Hyldegrdsv. 31 A **Ch** ☎OR 816
Klinge M Fru Sønderbakken 33 **G** ☎GE 3783
Klingemann Hugo Civiling. Blidahlund 1 Ch ☎**HE 2395 v**
Klingenberg Bjarne Ingeniør Fuglegrdsvænget 62 **G** ☎GE 4496
Klingenberg-Jensen U Fru Rosenfeldt Allé 9 G ☎GE 3965
Klingspor H Glarm. Hellerupvej 4 H ☎ **HE 766**
Klink E Ingeniør Zicavej 6 **Kl** ☎OR 3878
— Anna Komm.lærerinde, Fru Ord. Jagtv. 69 **Ch** ☎OR 4601 y
Klinke Ruth Fysioterapeut Fru Øresundshøj 8 **Ch** ☎OR 8307
Klinke Preben Ingeniør Øresundshøj 8 **Ch** ☎OR 8307
Klinken P Joh. Gross. Slotsvej 28 Ch ☎ **OR 4716**
Klinkvort Anna Frue Callisensvej 18 H
— K Hovmester Tranegrdsv. 6 **H** ☎HE 7608
Klint N M Fru Strandvej 229 C Ch ☎ **HE 536**
— Helge Oberstløjtn. Byledet 2 **G** ☎GE 4477
Klintholm C Gross. Jomsborgvej 35 H ☎ **HE 2847**
— O Gross. Ll. **Strandvej 3 H**
Klinting C Fru Ll. Strandvej 2 A H ☎ **HE 5177**
Klintse Kjeld Civiling. Blidahpark 2 H ☎**HE 5861**
Klitfod A Overbetj. Hartmannsv. 25 H ☎**HE 2141**
Klitgaard Mogens Antikvitetshdlr. Jægersborg Allé 8 **Ch** ☎OR 7787
— A Fru Efteraarsvej 8 **Ch** ☎OR 1218
— M Gross. Engbakkev. 8 **Ch** ☎OR 2580
— Per Ingeniør Gentofteg. 101 **G**
— T Ingeniør Ellebækv. 11 **G** ☎GE 6193
— **Bodil Overass. Frk. Holmegrdsv. 1 B Ch** ☎**OR 6174 x**
— Aksel Prokurist Broholms Allé 10 **Ch** ☎OR 918
Klitlund Aage Danseinstruktør Gersonsv. 75 **H** (☎priv. 87 01 61)
Klitmark E Fabrikant Christiansvej 36 Ch ☎ **OR 5148**
Klixbüll Ida Fru Merianv. 8 **H**
Kloakrensningskomp. for Gjentofte Kommune Charlottenlundvej 29 H ☎ **HE 2272**
Kloborg E Bankfuldm. Margrethev. 9 H ☎**HE 1842**
Kloster Wilh. Bankdirektør Ahlmanns Allé 4 **H** ☎ **HE 5567**
— **Sv. H** Direktør **Sømarksvej 7 H** ☎**HE 6392**
Klotz W Maskinass. Søborg Hovedg. 30 **Søbg** ☎SØ 9251
Klubien Jørgen Direktør Parkovsv. 2 **G** ☎GE 3052
Kludt F Bankfuldm. Sønderdalen 5 A **Søbg** ☎SØ 4473
Klug Sv. Ekspeditionssekr. Strandvej 229 B Ch ☎ **HE 4956**
— **V E** Hovedagent **Brogrdsv. 45 G** ☎**GE 4795**
Klug-Andersen Jørgen Arkitekt Fredensv. 41 **Ch** ☎OR 9393
— C Torvedirektør Høstv. 19 **Ch** ☎OR 4580
Kluge H Sekr. Herredsv. 78 **G**
Klungseth Kls Kjolesalon Fru Gjentoftegade 94 G ☎ **GE 1964**
Klysner Ellen Fru Strandvej 229 Ch ☎ **HE 7287**

El-Husholdningsmaskiner - Svend Holm's Eftf., Banevej 1 - Tlf. OR 2555

Klüwer H fhv. Fængselsinspekt. Ny Ordr. Side Allé 1 **Ch** ☎OR 4379 u
Klyver-Hansen B El.install. Klampenborgv. 12 A **Kl** ☎OR 9190
— E Fru Dyrehavev. 26 **Kl** ☎OR 5129
Klæbel E Frk. Ordrup Jagtv. 67 Ch ☎OR 1167
Klæbel E Hviid Kontorchef Skjoldagerv. 15 **G** ☎GE 6037
Kløvborg I Guldsmed Nymosev. 13 **G**
Knap Else Børnehaveleder Jomsborgv. 41 **H**
Knap Mandrup Overingeniør Hellerupv. 8 **H** ☎HE 1294
Knaur H Fru Ordrupv. 100 A **Ch** ☎OR 3790
Knigge Ulrich Propagandachef Høeghsmindeparken 16 **H** ☎HE 7136
Knipschildt O Arkitekt Strandparksv. 18 **H** ☎HE 5533
— C J Direktør Parkovsv. 31 **G** ☎GE 7388
Knoblauch Sune Kørelærer Baunegrdsv. 4 **G** ☎GE 3851 x
Knox James Disponent **Sønderdalen 54 Søbg** ☎SØ 3333
— H Fru Tranevænget 4 **H**
— John Kontorchef Ingersv. 37 **Ch** ☎OR 3824
Knub René Civiling. Baunegrdsv 3 **G**
— Jan Gross. Søgrdsvej 24 **G** ☎GE 1212
— Sven Maskinm. Dalstrøget 143 **Søbg** ☎SØ 9487
Knude H C Urmagerm. Jægersborg Allé 186 **G** ☎GE 5847
Knudsen B Afd.chef Neriev. 11 **H** ☎HE 7540
— Erik Afd.chef Dalv. 15 B **G** ☎OR 9180
— **Helmuth Arbejdsmand Ordr. Jagtvej 42 A Ch**
— **Marius Arbejdsmd. Sophus Bauditz Vej 12 Ch**
— **Niels Arbejdsmd. Jomsborgvej 19 H**
— **W Arbejdsmd. Tranegaardsvej 50 H**
— Axel Arkitekt Morescosv. 14 **Ch** ☎OR 8256
— **Niels A Arkitekt Rebekkavej 41 H ☎ HE 7026**
— **Arne Assist. Snogegaardsvej 53 G**
— Erik K Autolakerer Lorcksv. 6 G ☎GE 2937
— Søren Bagerm. Ejgrdsv. 13 A **Ch** ☎OR 7895
— K.P. Benzinforhdlr. Lyngbyv. 322 **G** ☎GE 5028
— Bent Bryggeriarb. Ordrupv. 98 **Ch**
— **Ejnar A Buntmager Kirkehøj 8 H ☎ GE 1836**
— Hans E Bødkerm. Vangedev. 240 **Søbg** ☎SØ 6452
— **Jørgen cand. mag. Morescosvej 14 Ch ☎ OR 1924 x**
— Børge Chauffør Erichsensv. 2 G
— **Arne Civiling. Ejgrdsv. 16 A Ch ☎OR 7261**
— A Meinertz Civiling. Johannev. 25 **Ch** ☎OR 7261
— A Skov Civilng. Hellerupgrdsv. 8 H ☎HE 5602
— **P Ursin Civiling. Lundeskovsvej 26 H ☎ HE 4304**
— Per J Civiling. Stolpehøj 118 G ☎GE 7567
— Poul A Civiling. Ibstrupv. 34 A G ☎GE 5963
— Sv. Nordby Civiling. Chr.holms Parallelv. 8 **Kl** ☎OR 1230
— Edith Damefrisørinde Lindegrdsv. 10 A **Ch** ☎OR 3024
— Erna Damefrisørinde Ahlmanns Allé 2 **H** ☎HE 5089
— — —Bolig: Gardes Allé 6 A **H** ☎HE 7569 x
— Kn. Bjørn Dekorationschef Fredensv. 1 A **Ch** ☎OR 8437
— Kaj Dekoratør Rådhusv. 5 **Ch** ☎OR 5212
— Einar Direktør Fristedet 7 **H** ☎GE 2938
— Gunnar Direktør Phistersv. 7 **H** ☎HE 8503
— Ingomar Direktør Bernstorffsv. 146 **H** ☎HE 4943
— Sv. Direktør Granhøjen 3 **H** ☎GE 2690
— Vilh. Direktør Enighedsv. 19 **Ch** ☎OR ....
— Børge Eksp.sekr. Tranegrdsv. 29 C **H** ☎HE 2773 v
— Einer Elektriker Tværbommen 29 **G**
— Elisab. Fru Blidahlund 5 **H** ☎HE 455 v
— Emilie Fru Ordrupv. 86 **Ch** ☎OR 683
— **B Fabrikant Høeghsmindev. 79 G ☎GE 3385**
— Hans Kr. Fabrikant Strandv. 186 D **H** ☎ hem.
— **Leo Fabrikant Hellerupvej 15 A H ☎ HE 5121**
Knudsen II J Fabrikarb. Sofiev. 5 **H**
— B C Forvalter Jægersborg Allé 128 **G** ☎OR 5769
— Holg. Forvalter Kirkev. 21 A **Ch** ☎OR 4933
— A Fru Lyngbyv. 226 **H** ☎HE 1502
— A V Fru Smakkegrdsv. 58 **G** ☎GE 1261
— Agnes Wibek Fru Jægersborg Allé 48 A **Ch**
— Agnes Fru Øresundshøj 8 **Ch**
— Alfrida Fru Sønderengen 149 **Søbg** ☎SØ 1662
— Antoinette Fru Fuglegrdsv. 46 **G**
— Bertha Fru Ord. Jagtv. 107 **Ch**
— Carla Fru Ordrupv. 78 B **Ch** ☎OR 7383
— **Dorthea Fru Mylius Erichsens Allé 48 H** ☎SØ 4033
— **E Fru Tranegrdsv. 27 H ☎HE 1370**
— Else Fru Løvspringsv. 1 E **Ch** ☎OR 6883
— Else Fru Ridebanevang 22 **G** ☎GE 4945 x
— Eva Fru Dyssegrdsv. 100 **Søbg**
— G Fru Søbredden 29 **G**
— **Grethe Fru Ridebanevang 8 G ☎GE 4094**
— Hilma Fru Havslundev. 5 **H** ☎HE 2445
— Inger Fru Strandparksv. 16 **H** ☎HE 1764 v
— **Johanne Fru Begoniav. 10 G ☎GE 1867**
— **Johanne Fru Søtoften 8 G ☎GE 4103**
— **L Fru Brannersvej 1 B Ch ☎ OR 4622**
— Marianne Fru Ll Strandv. 8 A **H** ☎HE 589 x
— Marie Fru Marediget 5 **Ch** ☎OR 589
— **Merete Fru Evanstonev. 8 C H ☎RY 6188**
— **Nina Fru Ny Ordrup Sideallé 7 Ch**
— **Sigrid Fru Christiansvej 4 Ch ☎OR 5904**
— **Thyra Fru Tegigaardsvej 45 Ch ☎ OR 3988**
— **Marius Frugthdlr. Sofievej 1 H**
— A E Frk. Skovgrdsv. 44 **Ch** ☎OR 5476
— Emmy Frk. Jensløvs Tværv. 10 **Ch** ☎OR 5713 u
— Helga Frk. Torkel Badens Vej 88 **H**
— M & H Frknr. Dyrehavevej 52 **Kl** ☎OR 1966
— Poula Frk. Kærvangen 5 **G** ☎SØ 5745
— Carl Fuldm. Søllingsv. 16 **Ch** ☎OR 4703
— Øjvind Fuldm. Krøyersv. 9 **Kl** ☎OR 7448
— **K A Gartner Vinrankevej 7 H ☎ HE 2152**
— Poul Glarmager Kildegrdsv. 12 B **H** ☎HE 7486
— Chr. Gross. Lorcksv. 6 **G** ☎GE 3008
— Egon Gross. Brannersv. 1 B **Ch** ☎OR 6914
— K Porse Gross. Frisersv. 4 **Ch** ☎OR 3653
— **L Kjærulff Gross. Bregnevej 18 G ☎ GE 951**
— **Jørgen Gross. Gotfred Rodesvej 7 Ch ☎ OR 6822**
— M O Gross. Vedbendv. 27 H ☎GE 1742
— **Marius Husejer Strandvej 181 H ☎ HE 489 y**
— **A C Ingeniør Fristedet 10 H ☎ GE 907**
— E Ingeniør Moselukket 11 G ☎SØ 9549
— Erik Ingeniør Lyngbyv. 234 **G**
— **M Ingeniør Høeghsmindevej 63 A G ☎ GE 4876**
— **N M Ingeniør Solystparken 20 Kl ☎OR 672**
— Sven Aa. Ingeniør Skovagerv. 12 **Ch** ☎OR 5180
— **A B L Inspektør Ved Eltham 7 H ☎RY 5869 v**
— **Peter fhv. Inspektør Efteraarsvej 5 Ch**
— **Marie Kioskejer Ordrupvej 41 Ch**
— **C Kirkebetjent Vangedevej 87 G ☎GE 1778**
— **Carl Kolonialiager Strandv. 171 H ☎HE 3757**
— **Hans Gunder Koncertsanger Hellerupgrdsv. 12 H ☎HE 6372**
— P O Korresp. Clarasv. 1 B **Ch** ☎OR 8460
— Axel Købmd. Resedav. 37 G ☎GE 6220
— Erik Købmd. Vilvordev. 3 **Ch** ☎OR 50
— Knud Kørelærer Brogrdsv. 4 A G
— Erik Læderhdlr. Kirkev. 21 A **Ch** ☎OR 3263
— **Fr. Læderhandler Vinrosevej 3 G ☎GE 1462**
— H E Læge Vilvordev. 63 **Ch** ☎OR 52
— Johs. Læge Adolphsv. 56 G ☎GE 6339
— Einar Malerm. Ord. Jagtv. 26 C **Ch** ☎OR 9177
— Johs. Maler Strandv. 351 **Kl**
— **Anna Manufakturhdlr. Ordrupv. 57 Ch ☎OR 2562**
— **Carl Maskinarb. Ved Renden 43 Søbg**
— Henn. Maskinarb. Herredsv. 33 G
— **Jens Murerm. Ingeborgvej 57 H ☎ HE 2891**
— Karl Overmaskinm. Niels Andersens Vej 65 **H**

GLAS & PORCELÆN - Johs. Tofte, Jægersborg Alle 23 - Tlf. OR 369

Knudsen Knud E ORSagf Hans Jensens Vej 6 **H** ☎HE 866
— Aage Overtjener Ibstrupvænget 16 **G** ☎GE 4234
— Otto Politibetj. Strandparksv. 16 **H** ☎HE 3509 u
— Knud Portner Begoniav. 10 **G**
— E Martin Professorinde Smakkegrdsv. 139 **G**
— Bent Prokurist Dyrehavev. 2 **Kl** ☎OR 5034 u
— **H Svane Prokurist Sønderengen 189 Søbg** ☎SØ 6525
— **Karl Prokurist Tuborgv. 112 H** ☎**HE** 4957
— Tage Prokurist Jægersborg Allé 209 **G** ☎GE 984 x
— P Regnskabschef Tranegrdsv. 63 **H** ☎HE 7476
— Carl Rensemester Johannev. 29 **Ch**
— **B A Repræs. Alrunevej 21 H** ☎ **GE 4902**
— **Find Repræs. Blidahpark 22 H** ☎**HE** 7928
— **Martin Rulleforr. Damtofte n. Str. 8 Ch** ☎OR 7880
— **A Sadelmagerm. Holmegrdsv. 1 D Ch** ☎OR 4389
— **Th. Sadelmager og Tapetserer Ordrupvej 86 Ch** ☎ **OR 268**
— **Sv. Sekretær Dyrehavevej 8 Kl**
— **C M Skibsfører Melvillevej 6 H** ☎ **SØ 3398**
— **O G E Skibsfører Resedavej 3 G** ☎ **GE 576**
— P Riis **Slagterm. Ellegrdsvej 90 G** ☎**SØ 569**
— — — **Bolig: Ericavej 13 Søbg** ☎**SØ 5119**
— V Slagterm. Morescov. 2 **Ch** ☎OR 88
— **Andr. Slagtersv. Vangedevej 233 Søbg**
— **Ejnar Smedem. Bøgehøj 50 H** ☎ **SØ 3566**
— **J F Snedker Plantevej 19 Søbg**
— Poul Snedkerm. Ordrup **Jagtv. 8 B Ch** ☎**OR 7561**
— Niels Styrmd. Fennevangen 20 **G**
— Agnes Wibek Tandlæge Jægersborg Allé 48 A **Ch** ☎OR 4861
— **E Jerndorff Tandlæge Lyngbyvej 212 H**
— N K Tandlæge Ved Bommen 12 **G** ☎GE 3611
— **Henri Tapetsererm. Ordrupvej 88 Ch**
— **C V Telefonistinde Hulkærsvej 24 Søbg** ☎ **SØ 152**
— V Nyholm Toldbetj. Skovgrdsv. 20 D **Ch**
— N P Trafikmester Bøgehøj 50 **H** ☎SØ 9536
— Poul Tømrer Ellebækv. 41 **G**
— Anton Vognmd. Stolpegrdsv. 48 **G** ☎ 87 77 07
— Carl Varmem. Tværbommen 19 **G** ☎**GE** 4841
— Peter Vicevært Jægersborg Allé 27 B **Ch**
— Torben Viktualiehdlr. Gersonsv. 73 **H** ☎HE 4689
— **Henry** Vognmd. Strandv. 341 **Kl** ☎OR 7944
— Erik Værkfører Lorcksv. 6 **G**
Knudskov I Fru Plantev. 21 **Søbg**
Knudsen H O Chauffør Vangedev. 32 K **G** ☎GE 5479 x
— Esther Fru Vangedev. 230 A **Søbg** ☎SØ 6621
Knudstrup Kai Fuldm. Havsgrdsv. 24 **H** ☎HE 5608
— Erik Overassist. A N Hansens Allé 15 **H** ☎HE 2936 x
Knudtzon Th. HRSagf. Kildeskovsv. 86 **G** ☎GE 200
— Karsten Øjenlæge, Dr. med. Sundvænget 29 **H** ☎HE 275
Knuhtsen Sv. Repræs. Ibstrupvej 12 **G** ☎**GE** 2844
Knuth R Greve Prokurist Hvilev. 1 **H** ☎**HE** 5038
Knuth-Winterfeldt E Greve Professor Kildeskovsv. 52 **G** ☎GE 2176
Knuthsen Henn. Civiling. **Herthav. 1 C Ch** ☎OR 3843
— E Fru Jensløvs Tværv. 22 **Ch** ☎OR 3080
— **E** statsaut. Revisor Kærvangen 7 **G** ☎SØ 4072
Knutsson F Gross. Eivindsv. 39 **Ch** ☎OR 8117
— F Gross. Søllingsv. 19 **Ch** ☎OR 6837
Koblauch Ove Repræs. Plantev. 37 **Søbg** ☎SØ 4374 u
Koch Aage Arbejdsmd. Strandv. 262 C **Ch**
— P F Bankprokurist Ordruphøjv. 54 **Ch** ☎OR 7660
— B Civiling. Broholms Allé 34 **Ch**
— H H Departementschef Parkvænget 20 **Ch** ☎HE 3923
— Svend A Fabrikant Lyngbyv. 323 **G** ☎GE 6533
— Fr. Formd. Rebekkav. 45 **H** ☎HE 3866 v
— **Agnes** Fru Ordrupvej 102 **Ch** ☎ **OR** 4570
— Alma Fru Enighedsv. 16 A **Ch** ☎OR 2368
Koch Thorkild Gross. Hjemmev. 25 **Søbg** ☎SØ 1638
— **P Ingeniør Ordrup Jagtv. 54 C Ch**
— Bent A Journalist Jægersborg Allé 204 **G** ☎GE 3228
— **C J Kranfører Tranegaardsvej 48 H**
— Chr. Mejeriejer Lyngbyv. 348 **G** ☎GE 2248
— — — Bolig: Lyngbyv. 357 **G**
— Carl S Montør Brødrev. 6 **Søbg**
— I E Nodegravør Ewaldsbakken 36 **H** ☎GE 5636
— P Teilmann Overassist. Ellinorsv. 29 **Ch** ☎OR 6414
— Poul V Overforvalter Ord. Jagtv. 54 **C Ch** ☎OR 9448
— **K F ps. Oversergent Lyngbyvej 303 A H** ☎ **GE 3726**
— **Alma Pensionat Frk. Fredensvej 87 A Ch** ☎ **OR 2917**
— **Edvin Redaktør Ordrupvej 86 Ch** ☎ **OR 4781**
— O Tegner Smakkegrdsv. 102 **G** ☎GE 7193
— John Typograf Brogrdsv. 7 **G**
— Johs. Viktualiehdlr. Ordrupv. 100 **Ch**
Koch-Jensen Oda Fru Maglemosev. 3 **H** ☎**HE** 4864
Koch-Mogensen J Reklamekonsulent Lyngbyv. 417 **G** ☎GE 4114
Kochkristensen Jørgen Befragter Vingrds Allé 73 **H** ☎HE 6570
Kock Fl. Fuldm. Ridebanevang 7 **G** ☎GE 4281
Kock Erik Lauritsen Gas- & Vandm. Liljev. 21 **G** ☎GE 1367
— Sv. Ingemann Hovedbogholder Enighedsv. 16 A **Ch** ☎OR 1237
— C J Kranfører Esthersv. 45 **H** ☎HE 5943 u
— **Verner Maalerkontrolør Snogegaardsvej 10 B G**
— **W A Statskonsulent Lykkevej 9 Ch** ☎ **OR 4095**
— Chr. Typograf Sundv. 12 **H** ☎HE 4774
Koed Helmer stud. jur. Damgrdsv. 5 **Kl** ☎OR 9252
Koed Frithof Styrmd. Ordrupv. 161 **Ch** ☎OR 8542
Koefoed H Apoteker Zicav. 6 **Kl** ☎OR 184
— Axel Assist. Ibstrupvænget 4 **G**
— **H J Bankbestyrer Tranegaardsvej 61 H** ☎ **HE 4446**
— Vagn Civiling. Prs. Valdemars Vej 33 **G** ☎GE 5780
— **A Direktionssekr. Søholmsparken 6 H** ☎ **HE 2854**
— **Leif Direktør Heslehøj Allé 9 Ch** ☎ **HE 5008**
— Knud O Dyrlæge Ved Banen 9 **G**
— Ingrid Fru Blidahpark **35 H** ☎**HE** 6267
— **Elise Fru Jægersborg Allé 182 G** ☎ **OR 2299**
— **Aage Frugthdl. Vangedevej 137 G** ☎ **SØ 3818**
— Tage B Ingeniør Strandv. 427 **Kl** ☎OR 5528
— Børge Kontorchef Ord. Jagtv. 23 **Ch** ☎OR 3601
— **G LRSagfører Vældegaardsvej 14 G** ☎ **GE 3933**
— J Munk Politifuldm. Søager 1 **G** ☎**GE** 5407
Koefoed-Jespersen K Toldinspekt. Baldrianv. 25 **H** ☎ **GE 2693**
Koefoed-Meyer Gerda Fru Edlev. 10 **H** ☎HE 3606
Koeller Hans Seminarist Ermelundsv. 117 **G**
Koern A Legationsraad Blidahpark 21 **H** ☎HE 2471
Kofod Jørgen Assurandør Norasvej 19 Ch ☎ **OR 650**
— Emil Bankfuldm. Charlottenlundv. 2 B **H** ☎HE 6489 y
— M Frugthdlr. Ordrupv. 105 **Ch** ☎OR 450
— **L Gross. Vintervej 16 Ch** ☎ **OR 2547**
— Sv. Sagfører Jægersborg Allé 19 **Ch** ☎OR 7219
— — — Bolig: Rådhusv. 34 **Ch** ☎OR 7220
Kofoed H V Civiling. Tranegrdsv. 65 **H** ☎HE 6590
— Sv. Cyklehdlr. Jægersborg Allé 41 **Ch** ☎ **OR 2872 x** — **Bolig: Hovmarksvej 46 Ch**
— **E G Direktør Hagens Allé 9 H** ☎ **HE 1574**
— **Eigil Ekspeditionssekr. Emilliekildevej 38 Kl** ☎ **OR 579**
— **Grete Fru Bøgevej 7 H** ☎ **HE 4565**
— H Fru Adolphsv. 60 **G** ☎GE 1350

H. F. AAGAARD A/s ~ **Kul ~ Koks ~ Olie ~ Lindegaardsvej 52, OR *2430**

Kofoed Ingeb. Fru Fredensv. 22 Ch
— K Fru Tuborgv. 115 H ☎HE 7853
— Nina Fru Vangedev. 238 A Søbg ☎SØ 7625
— R Fru Eskeager 7 Søbg ☎SØ 6659 y
— Sigrid Fru Margrethev. 6 H ☎HE 1120
— Sonja Fru Lyngbyv. 420 G ☎ GE 3154 y
— Kay P Gross. Enighedsvej 10 Ch ☎ OR 6401
— Johs. Isenkr. Gentoftegade 33 G ☎GE 111

— Sven Isenkræmmer Skolebakken 28 G ☎GE 2657
— E E Lektor Eskeager 6 Søbg ☎SØ 7434
— Erik Overass. Ordrupv. 74 Ch ☎OR 8505
— A J Postkontrollør Skovmosev. 26 G ☎GE 1830
— H P I Postmester Sundv. 1 H ☎HE 7249 x
— R H Prokurist Rygrds Allé 117 H ☎HE 432
— Sv. Prokurist Stenager 24 H ☎GE 2188
— Aksel Sekr. Fredensv. 37 Ch ☎OR 9126
— C P Tobakshdlr. Rakelsv. 5 H ☎HE 4619
— H L Tømrerm. Mosebuen 27 G ☎SØ 1227
— Kn. Tømrer Hørsholmv. 45 G
Kofoed-Hansen A Fru Ll. Strandv. 28 H ☎HE 4369
Kofoed-Jensen Claus Direktør Hellerupvej 17 H ☎ HE 5953
Kogsbøll Aage Slagterm. Lyngbyv. 238 H ☎HE 3964
Kohler Barbara Fru Kongelysv. 18 G
Kohrtz M Frue Strandparksv. 2 H ☎HE 952 x
Kok L L Chauffør Tranegrdsv. 64 H
— Niels Dyrlæge Lyngbyv. 290 H ☎GE 4804
Kokfelt S Fabrikant Sømarksv. 8 H ☎HE 4943
— Knud Prokurist Lundely 19 H ☎HE 3002
Kolbe J Hall Afd.leder Gardes Allé 1 H ☎HE 4070
— A Hall Fru Ordrupv. 8 Ch ☎OR ....
— E Hall Fuldm. Ordrupvej 16 Ch ☎ OR 3863
Kolding Aase Voss Børnehaveleder Ellensv. 1 Ch
Kollewe Elisab. Frk. Herthavej 3 Ch ☎ OR 1406
Kollmorgen Erich C Gross. Teglgrdsv. 15 Ch ☎OR 5351
Kolls H C Forvalter Kildebakkegrds Allé 6 Søbg
Kolls S Skibsfører Stigaardsvej 9 H ☎ HE 2923
Kolrengen P Fru Rygrds Allé 8 H
Kolst P Fuldm. Rebekkav. 49 H ☎HE 181
Kolster M Fuldm. Bloksbjerget 15 Kl ☎OR 2535
— H C Korrespond. Ordrup Jagtvej 101 Ch
Kolstrup Johs. Arbejdsmd. Jægervangen 46 G ☎GE 7029
— Jørgen Assist. Hørsholmv. 23 G
— I Fiskehdlr. Strandvej 315 Ch ☎OR 4316 x
— Carl M Vognmd. Lyngbyv. 423 G ☎GE 985
Kolters F Civiling. Ordrupv. 61 B Ch ☎OR 2666
Kolvig-Raun P Gross. Ll. Strandv. 11 H ☎HE 7726
Kommunens kontorer se side 15
Kommunens skoler se side 15
Kondrup I V Fru Gotfred Rodes Vej 4 Ch ☎OR 15
— M Fru Gotfred Rodes Vej 12 Ch ☎OR 1841
— E F Frk. Strandvej 96 H
— Tage Gross. Hovmarksv. 27 Ch
— Hans Tørmerm. Hørsholmv. 97 G ☎GE 461
— — Værksted: Vangedevej 44 G ☎GE 7110
Kondrup-Gram H Fabrikant Stolpehøj 94 G ☎GE 4928
Konfekturepavillonen Strandv. 195 H ☎HE 4935
»Kongekilden« Enghavevej 8 Kl ☎ OR 221
Kongelig Dansk Yachtklub Skovshoved Havn Kystvejen ☎ OR 35100
Kongelige kjøbenhavnske Skydeselskab, Det Emiliekildev. 2 Kl ☎OR 685
Konggaard Sv. Præst Plantev. 43 Søbg ☎SØ 8257
Kongsbak Erik Gross. Teglgrdsv. 43 Ch ☎OR 7769
Kongsbo G Overlærer Kathrinev. 9 H ☎HE 970
Kongsbøll L Fru Sønderengen 45 Søbg ☎SØ 2140
Kongsfelt Carl Fabrikant Skovshovedvænge 5 Ch ☎OR 9225
Kongshaug E Fru Lyngbyv. 417 G ☎GE 6283
— I Fru Lyngbyv. 419 G
— E Gross. Kløckersv. 18 G ☎GE 7590
Kognshavn E Civiling. Søbredden 33 G ☎GE 7716
Kongshof A Isenkræmmer Jægersborg Allé 39 Ch ☎OR 164
Kongslet Carl Afd.chef Adolphsv. 3 G ☎OR 4369 x
— O Arkitekt Sønderengen 65 Søbg ☎SØ 8611
Kongstad Per Assist. Smakkegrdsv. 121 G ☎GE 6963
— Ella Fru Callisensv. 42 H ☎HE 2087
Kongsted Chr. Civiling. Søndersøv. 28 B G ☎GE 194
— Olaf L Direktør Generalkonsul Signesvej 5 H ☎HE 3914
— Mogens Salgsinspekt. Skrænten 4 G ☎GE 1593 x
Konnild Johs. Tandlæge Fragariav. 9 H ☎HE 4225
Konow Aase Fru Kollegiehaven 39 Ch ☎ OR 7705
Konow Kirsten Fru Bellevuevej 3 Kl ☎ OR 3183
Konradsen H Gartner Herredsvej 60 G
— A Kriminaloverbetj. Vangedev. 237 Søbg ☎SØ 3311
Konservative Vælger, Den Medlemsblad Bernstorffsvej 155 Ch ☎OR 2119
Kontakten Elektroinstall. Vangedev. 34 G ☎GE 4760
Kopp Poul Direktør Hellerupv. 78 H ☎HE 4802
— Jul. Eksp.sekr. Gruts Allé 16 H ☎HE 573
Koppel Nils Arkitekt Hundesøvej 3 B G ☎ GE 4128
— S Fabrikant Broholms Allé 6 A Ch ☎OR 1527
— Marie Fru Taffelbays Allé 18 H
— Elise Fru Hundesøv. 2 G ☎GE 4773
— Adolf Gross. Jægersborg Allé 221 G ☎GE 7180
— M Repræs. Skovkrogen 11 Ch ☎OR 4673
— J Skræderm. Ordrup Jagtvej 44 A Ch ☎ OR 5302
Korch Morten A Forlagsboghdlr. Høeghsmindev. 93 G ☎ GE 3046
Korf Ejvind Murerm. Munkegaardsvej 24 Søbg ☎ SØ 1230
Korfitz R Musiklærerinde Phlstersvej 24 H ☎ HE 5725
Kornbech H Arkitekt Ord. Jagtv. 137 Ch ☎OR 5075
— Mary Frk. Ellehøj 4 H ☎ HE 16
Kornel C H Malerm. Strandv. 322 A Ch ☎OR 8830
Korner Bent Læge Blidahlund 3 Ch ☎HE 2295
Kornerup Ebbe Arkitekt Kornv. 11 Ch ☎OR 935
— C ps. Forvalter Kornv. 11 Ch ☎OR 9074
— Else Fru Sundv. 4 H ☎HE 8880
— Johanne B Fru Springbanen 109 G ☎GE 7400
— Povl Ingeniør Springbanen 97 G ☎GE 4212
— K Købmd. Brogrdsv. 24 G ☎GE 1025
Kornerup-Madsen Jørgen Købmd. Sophus Bauditz Vej 20 Ch ☎OR 286
— — — Bolig Korsgrdsv. 28 Ch ☎OR 286
Korning Sv. Aa. Bankass. Annettev. 20 Ch ☎OR 9348
Korsgaard J Eksp.sekr. Alrunev. 27 H ☎GE 2338
— K W Direktør Søbredden 44 G ☎GE 6790
— Rigm. Fru Skovkrogen 3 Ch ☎OR 4604
— Julie Læge Alrunevej 27 H ☎GE 2338
Korsgaardens Kødudsalg Soph. Bauditz Vej 20 Ch ☎ OR 2376
— Kolonialforr. Sophus Bauditz Vej 20 Ch ☎OR 286
Korsholm P Fabrikant Jomsborgv. 35 H ☎HE 5228
— Jacob Smørhdlr. Lyngbyv. 313 H ☎GE 1989
Korsly Vaskeri (Kirkens Korshær) Bernstorffslunds Allé 64 Ch ☎ OR 3604
Korst Knud Generaldirektør Slotsalléen 15 Kl ☎OR 8100
— Mogens Journalist Blidahpark 44 H ☎HE 8102
Koster N J Træner Traverbanevej 7 Ch
Koux Eduard Direktør Strandv. 108 H
Kraa Åke Bankbestyrer Maglemosev. 11 H ☎HE 876 v
Krabbe Jørgen Direktør Vilvordev. 12 Ch ☎OR 4803
— O Direktør Fredensvej 7 Ch ☎OR 1528
— T Direktør Efteraarsv. 15 Ch ☎OR 2372
— Agnete Dyrlæge Smakkegrdsv. 1 Q G ☎GE 380
— Helga Fru Vinterv. 3 Ch ☎OR 4457
— U Repræs. Smakkegrdsv. 125 G ☎GE 7566
Krabbenhøft O Afd.leder Ibstrupvænget 9 G ☎GE 820
Krabbenhøft I Fru Høstv. 3 Ch ☎OR 1203

ELEKTRISKE INSTALLATIONER - Kemp & Lauritzen - Tlf. OR 700

Kraft Flemming Bogholder Kollegiehaven 6 Ch ☎OR 3776
— C A Ritmester Ilesselvang 18 H ☎IIE 6326
— R A Trafikinspekt. cand. jur. Vermehrensv. 4 Kl ☎OR 6525
Kraftimport I/S Strandv. 102 H ☎HE 4001
Krag Fred. Direktør Folevænget 6 Ch ☎OR 392
— G Fru Fasanhaven 12 G ☎GE 3583
— **Marie Fru Christiansvej 1 Ch ☎OR 5306**
— Nina Pastorinde Ordrup Jagtv. 81 Ch
Kragbæk P Gross. Ordrupv. 35 B Ch ☎OR 2954 y
— **I Snedker Nymosevej 12 G**
Kragelund J Assist. Annettev. 10 Ch
Kragelund E Fru Bernstorffsvej 69 B H ☎ **HE 5499**
— F Frugthdlr. Myrtoften 35 G ☎SØ 4204
Krager I Direktør Ved Eltham 9 H ☎RY 7750
Kragerup K Fru Hellerupv. 39 H ☎HE 2073 v
— Ebbe Sekr. Jægersborg Allé 221 G
Kragh O Arbejdsmd. Ordrup Jagtvej 8 C Ch
— Mogens Assist. Kildegrdsv. 12 H ☎HE 5002 y
— **Laur. Baadfører Hellerupvej 5 B H**
— E Eksped. Jensløvs Tværv. 13 Ch ☎OR 8096
— Esther Fru Stolpehøj 112 G
— **E & E Frknr. Ordrupvej 83 Ch ☎ OR 5451 v**
— **Erik Fuldmægtig Schimmelmannsvej 27 Ch ☎ OR 2305**
— R Fysioterapeut Skovsgårdsv. 16 E Ch ☎ OR 902
— Erik Generalmajor Fragariavej 7 H ☎HE 2699
— Kaj Gross. Margrethev. 4 H ☎HE 2448
— **N Chr. Gross. Wernersvej 6 Ch ☎OR 6254**
— Preben Gross. Rådhusv. 67 Ch ☎OR 6287
— Carl Ingeniør Skovagervej 25 Ch ☎OR 4874
— Olaf Lærer Ermelundsv. 88 G ☎GE 4706
— Ulf Repræs. Ll. Strandv. 26 H ☎HE 7849
Kragh-Jensen I Fru Brannersv. 3 Ch ☎OR 880
Kragh-Müller C Skoleinspekt. Henningsens Allé 2 A H
Kragskjold P Mekaniker Violvej 9 G
Krakau K Overlærer Frk. Rygaards Allé 22 H ☎ **HE 3826**
Kralund H C Enkefru Ordrup Jagtvej 75 Ch ☎ OR 3251 v
Kramer Poul Assist. Ordrupv. 47 B Ch ☎OR 9451
— Aage Bagerm. Teglgårdsvej 51 Ch ☎ **OR 1298**
— **Poul Forretn.fører Dalsgrdsv. 7 Kl ☎OR 5819**
— Emilie Fru Dalsgrdsv. 7 Kl
— **F C Fru Frændevej 11 Søbg**
Kramhøft Kn. Disponent Ibstrupvænget 8 G ☎GE 5120
— Johan Ingeniør Søgaardsvej 6 B G ☎GE 4251
Kramp H Kaptajn Hørsholmv. 111 G ☎GE 1229 v
— P L Dr. phil. Frisersv. 22 B Ch ☎OR 348
— I Fru Ellegrdsv. 29 G ☎GE 7377
Kranker M Bryggeriarb. Rakelsv. 4 H ☎HE 2644 u
— **N Frk. Margrethevej 6 H ☎ HE 266**
— A Fuldm. Garderhøjvej 15 G ☎GE 3111
Kranold Erik Assist. Blidahlund 5 Ch ☎HE 1188
Kranold P E Kontorchef Svalevej 32 H ☎HE 3053
Krantz Nielsigne Frue Jægervangen 42 G ☎ **GE 1827**
Krarup Aagot Fru Trunnevangen 5 Ch ☎OR 3343
— **Emilie Frk. Elvindsvej 48 Ch ☎ OR 6105**
— Ebbe Fuldm. Lorcksv. 5 G ☎GE 6708
— Jens Gross. Sophus Bauditz Vej 31 Ch ☎OR 6283
— J G Kontorchef Ridebanevang 17 G ☎GE 7093
— Bent Læge Hørsholmv. 99 G ☎GE 7510
— Mogens Orlogskapt. Calliesvej 5 H ☎HE 449 u
— **J F Overretssagfører Høyrups Allé 14 H** ☎ **HE 1920**
— Niels B Professor Parkovsv. 29 G ☎GE 5336
— **Ebbe Sekretær Hellerupvej 39 H**
— Arthur Specialarb. Rosenv. 6 G ☎GE 6878
— Fr. ps. Statsskovdir. Schimmelmannsv. 33 Ch ☎OR 2881
Krarup-Hansen H Civiling. Gersonsv. 23 H ☎HE 5068
Krarup-Smith E Frue Høstvej 27 Ch ☎ OR 1964
Krasilnikoff Ivan Overinspekt. Højsgrds Allé 43 A H ☎GE 6621
— **M Læge Sct. Peders Vej 1 H ☎ HE 296**
Kraul-Pedersen J Gross. Jensløvs Tværv. 18 Ch ☎OR 6251 x
Krause J Civiloverbetjn. Skjoldagerv. 28 G ☎GE 4762
— Vilh. Direktør Frederikkevej 22 H
— **E Fru Søgaardsvej 4 A G ☎ GE 2357**
— Martha Fru Rebekkav. 57 H
— **P Møbelhdlr. Jægersborg Allé 89 Ch ☎ OR 6606**
— M Holck Salgsinspekt. Fortunv. 19 Ch ☎OR 6245
Krause-Petersen A Disponent Jægersborg Allé 48 B Ch
Kravack J Ledvogter Damtofte ndr. Stræde 2 A Ch
Krawack A M Salgschef Ordrupdalvej 22 Ch ☎ **OR 3342**
Krayenbühl C Civiling. Hans Jensens Vej 35 H ☎GE 3540
Krebs C Eksp.sekr. Strandv. 209 H ☎HE 6877
— Harriet Frk. Strandv. 252 C Ch ☎OR 7084
— M Frk. Skrænten 4 G ☎GE 3708
— **Conrad Gross. Ibstrupvænget 4 G**
— Helge Ingeniør Jægersvinget 5 G ☎GE 1577
— **A Herm. Malerm. (Herm. P T Krebs) Soflevej 2 H ☎ HE 623 Bolig: Tranegaardsvej 40 H** ☎ **HE 191**
— Sven Maler Hørsholmv. 35 G ☎GE 5954 u
Kreilgaard Yelva Mejeri Smakkegrdsv. 105 G ☎GE 5642
— — — Bolig: Smakkegrdsv. 101 G
Kreipke B P Frugthdlr. Ordrup Jagtv. 107 Ch ☎OR 2919
— **B Repræs. Rødstensvej 5 H ☎ GE 1857**
— **L Vognm. Strandv. 132 A H ☎ HE 2926**
Krenchel H Civiling. Søbredden 33 G ☎GE 3154 y
— Cai statseksam. Ejendomsmægler **Ahlmanns Allé 4 H ☎HE 5672**
Krestensen Kresten Fabrikant Søbredden 16 G ☎ **hemm. Nr.**
Kretz Bodil Fru Tranevænget 4 H ☎ HE 3694
— Fr. Repræs. Vangedev. 233 A Søbg
Kretzschmer O Fabrikant Hambroes Allé 29 H ☎HE 1800
— Ebba Fru Bernstorffsvej 59 H ☎HE 1878
Kreutzfeldt A Hovmester Blidahlund 3 Ch ☎HE 7527
— Hans F Repræs. Gentofteg. 54 A G ☎GE 3956 y
Kriegel Grethe Fru Hørsholmv. 39 G
— Ernst Gartner Kildebakkegårds Allé 7 Søbg.
— Vald. Gartner Ord. Jagtv. 6 D Ch ☎OR 7794 v
— **Knud Repræs. Koglevej 1 G ☎ GE 1825**
Krieger I C Sektionschef Gentofteg. 63 G ☎GE 5137
Krindel Vald. Blikkenslagerm. Skovlæet 8 H ☎HE 2557
Kring Th. Direktør Høegsmindev. 16 G ☎HE 998
— O Forstkandidat Hellerupv. 71 H ☎HE 4837
— **Alice Fru Enighedsvej 2 Ch ☎ OR 4237 x**
— Anna Fru Ord. Jagtv. 54 A Ch ☎OR 5739 x
— Ivan Repræs. Strandv. 82 H ☎HE 7975
Kringelbach Jørgen Reservelæge Kildegrdsv. 30 H
Kristelig Forening for unge Kvinder Hyldegrds Tværv. 5 Ch ☎OR 2178
Kristelig Forening for unge Mænd Margrethev. 11 H ☎HE 35022
— (Ordrup) Gudrunsvej 1 Ch ☎OR 1800
— Soldaterhjem Jægersborg Allé 150 G ☎GE 6282
K. F. U. M.-Spejdernes Hus Tjørnestien G
Kristensen, se endv. under Christensen
— Edith Afd.leder Frk. Ll. Strandv. 12 A H ☎HE 7631 x
— Karlo Arbejdsmd. Duntzfelts Allé 16 H
— Thorkild Arbejdsmd. Lyngbyv. 421 G
— **Eske Arkitekt Lundeskovsvej 3 H ☎ HE 7040**
— Gurli Assist. Frk. Henriettev. 2 Ch ☎OR 3953 x
— Henn. Caddiemester Hellerupv. 58 H ☎HE 8614

ELEKTRIKER - Svend Holm's Eftf., Banevej 1 - Tlf. OR 2555 - 4755

Kristensen Sinna cand. pharm. Frk. Dyrchavevej 15 **Ch** ☎OR 2145
— **A Centralmekaniker Mosegrdsvej 144 G** ☎**SØ 468**
— Ib Chauffør Dalstrøget 177 **Søbg** ☎SØ 5477 u
— Gunnar Chauffør Svejgrdsv. 11 **H**
— Kurt Chauffør Ellebækv. 40 **G**
— H Kromann Civiling. Ellinorsv. 23 **Ch** ☎OR 7910
— Inge Dameskræderinde Ordrupv. 76 **Ch** ☎OR 3044 v
— **Bjarke Direktør Tryggehvile Allé 5 Ch** ☎ **OR 4612**
— C J Direktør Ll. Strandv. 26 **H** ☎HE 7338
— H C Direktør Jomsborgv. 29 **H** ☎HE 3287
— **O J A Direkt. Vældegaardsv. 12 G** ☎ **GE 1853**
— **T Bødker Direktør Strandvej 219 H** ☎**HE 3891**
— K A Elinstall. **Exnerv. 27 Kl** ☎OR 6958
— & Mikkelsen El.install. Ellebækv. 63 G ☎SØ 2582
— Aksel Fabrikant Lysagerv. 14 **Ch** ☎OR 4742
— Verner Fabrikant Ellegrdsv. 7 G ☎GE 7270
— Ole Forretn.fører Strandv. 289 C **Ch** ☎OR 5112
— Annie Fru Skovagerv. 28 **Ch** ☎OR 2986
— Martha Fru Morescov. 12 **Ch** ☎OR 6130
— Minna Fru Gardes Allé 23 **H** ☎HE 3298
— N Agervig Gartner Hulkærv. 15 **Søbg**
— Orla Glarm. Ledreborg Allé 3 G ☎GE 6929
— Karl Ingeniør Kaas Allé 25 **H** ☎HE 6034
— **Th. Ingeniør Ledreborg Allé 11 G**
— Johan Komm.lærer Dalstrøget 135 **Søbg** ☎SØ 7224
— **V Konditorsv. Ordrupvej 143 A Ch**
— Rob. Kontorist Søborg Hovedg. 33 **Søbg**
— Holten LRSagfører Kildegrdsv. 44 **H** ☎GE 4480
— **Alb. Lektor Phistersvej 24 H** ☎ **HE 5909**
— **Erling Lektor Rosenvej 21 G** ☎ **GE 4200**
— **K J Ligningschef Vældegaardsvej 23 G** ☎ **GE 1311**
— H P Læge Søborg Hovedg. 33 **Søbg** ☎SØ 2
— **Karl Læge Strandvej 165 H** ☎ **HE 6764**
— Kristen ps. Lærer Tværbommen 19 G
— **Marx Maler Esthersv. 45 H** ☎**HE 5943 x**
— **Sv. Aa. Maler Mosebuen 21 G**
— Ø Malermr. Torkel Badensv. 6 **H** ☎HE 78
— — — **Værksted: Ll. Strandvej 1 A H**
— Bent 0 Mekaniker Smakkegrdsv. 153 G ☎GE 7121
— Verner Metalvarefabrik Kongelysv. 11 G ☎GE 958
— Johs. Musiker Rosenv. 8 **G** ☎GE 1215
— Børge Politibetj. Fuglegrdsv. 1 C G ☎GE 6840
— L M Porcelænsarb. Søborg Hovedg. 21 **Søbg** ☎SØ 7566
— **Roar Prokurist Tonysvej 30 Ch** ☎ **OR 4077**
— Kn. V Pølsemager Dalstrøget 155 **Søbg** ☎SØ 4448 y
— S Rådsformd. Kongeledet 2 **Ch** ☎OR 2474
— Herm. Repræs. Vangedev. 220 A **Søbg**
— Folmer Revisor Broholms Allé 6 F **Ch** ☎OR 5406
— **Emma Skotøjshdlr. Fru Onsgaards Tværvej 6 H** ☎ **HE 634**
— **C B Smed Vangedevej 32 M G**
— Johs. Snedker Kløckersv. 30 G ☎GE 7405
— Ejnar Staldmester Maltegrdsv. 20 **G**
— R Møller Sygehusarb. Ribisv. 5 G ☎GE 386
— E Borup Sølvsmed Herthav. 1 A **Ch**
— Knud Tagdækker Plantev. 19 **G**
— Niels P Terazzomest. Stolpehøj 72 G ☎GE 2835
— J Haugaard Tilskærer Snogegrdsv. 85 G ☎SØ 6919
— M Træner Strandv. 285 B **Ch**
— Marius Varmem. Tranegrdsv. 51 **H** ☎HE 6091
— **O Th. Vognmd. Mosegrdsv. 110 G** ☎**SØ 6225**

Kristiansen, se endv. Christiansen, Kristiansson, Kristjansen
— Børge Assist. Dyssegrdsv. 17 **H**
— Henry Chauffør Jensløvsv. 1 **Ch**
— Emil Chauffør Sofiev. 5 **H** ☎HE 3934
— **J K J Civiling. Sønderbakken 18 G** ☎**GE 4411**
— Knud Civiling. Skjoldagerv. 21 G ☎GE 3581
— Kn. Direktør Sønderengen 45 A **Søbg** ☎SØ 1937
— K Fiskehdlr. Smakkegrdsv. 167 G

Kristiansen Jenny Fru Plantev. 4 **Søbg** ☎SØ 2781
— **K Fru Ll. Strandv. 2 A H** ☎**HE 5954 x**
— Oda Fru Plantev. 21 **Søbg**
— **Valb. Fru Strandvej 209 H** ☎ **HE 1286 v**
— Victor Ingeniør Sophus Bauditz Vej 3 **Ch** ☎OR 3760
— L Konduktør Hellerupv. 1 **H** ☎HE 2849 x
— J Landsretssagf. Norasv. 36 **Ch** ☎OR 2182
— Kr. Mekaniker Ellebækv. 38 **G**
— **N K Oberstløjtn. Strandvej 96 H** ☎**HE 6608**
— **I Bak Plejemoder Amtssygehuset H**
— W S Prokurist Koglev. 5 G ☎GE 7576
— Erling Udenrigsraad Granhøjen 4 **H** ☎GE 6354
— Kr. Varmem. Grøntoften 6 **Søbg** ☎SØ 5774 v
— N P fhv. Vognmd. Ejgrdsv. 24 **Ch**

Kristiansson Kaj M E Overlærer Ærenprisvej 9 **G** ☎GE 1829

Kristjansen Wolmer Redaktør Hyldegrds Tværv. 2 **Ch** ☎OR 3882

Kristoffersen se endv. Christoffersen
— **K Direktør Skovagervej 11 Ch** ☎ **OR 4440**
— Karl Læge Niels Andersens Vej 75 **H**
— **H** Prokurist Tornagerv. 5 **Ch**
— U P Snedkerm. Mindev. 51 **Søbg**
— Aage Træner Strandv. 325 **Ch**
— E Viktualiehdl. Teglgrdsv. 1 **Ch** ☎OR 5377
— **P Bagge Væver Kongelysv. 9 G**

Krog Arne Afd.chef Ibstrupv. 9 G ☎GE 6610
— Torben Arkitekt Sophus Bauditz Vej 21 **Ch**
— Poul Branddir. Bernstorffsv. 2 H ☎HE 257
Bopæl: Kollegievej 9 Ch ☎ **OR 332**
— Gunnar Eksped.sekr. L E Bruuns Vej 8 **Ch** ☎OR 6365
— **Gustav Fotograf Ordrup Jagtv. 81 Ch** ☎**OR 7809**
— Mary Fru Sophus Bauditz Vej 21 **Ch** ☎OR 4158
— Emil Landinspekt. Gruts Allé 11 **H** ☎HE 7595
— C Prokurist Frølichsv. 35 **Ch** ☎**OR 1946**
— **Harald Prokurist Strandvej 221 H** ☎**HE 5175 y**
— **Johs. Viceskoleinspekt. Svanemøllev. 110 H** ☎**HE 6783**

Krog-Meyer M LRSagfører Henriettev. 43 **Ch** ☎OR 5272
— H Sparekassedirektør Brodersens Allé 1 **H** ☎**HE 2721**

Krogager M Arbejdsmd. Kongelysv. 7 G ☎GE 2984 v
Krogager H Overlærer Teglværksbakken 6 H ☎GE 5666
Krogh Peter Bankdirektør Tuborgv. 129 H ☎HE 7857
— Carl Direktør Trunnevangen 3 **Ch** ☎OR 6227
— H B Direktør Ole Olsens Allé 22 **H** ☎HE 2724
— Johs. Direktør Vingrds Allé 61 **H** ☎HE 5478 y
— Anders Formd. Kærmindev. 26 **G**
— I V Forretn.fører Soløsev. 59 G ☎OR 8577
— Anna Fru Begoniav. 11 G ☎GE 557
— Carla Fru Jægersborg Allé 161 G ☎GE 7044
— **Elna Fru Svalev. 5 H** ☎HE 520
— **Marie Fru Søbakken 10 Ch**
— Bjørn Fuldm. (M.G.K.) Tranegrdsv. 50 **H** ☎HE 6524 x
— Chr. Ingeniør Ordrup Jagtv. 52 B **Ch** ☎OR 2223
— **K Ingeniør L E Bruunsv. 33 Ch** ☎**OR 4495**
— M G Justitssekr., Rådm. Forårsv. 18 **Ch** ☎OR 1679
— Vald. Murer Frøbakken 18 **Søbg**
— **Hans Overbetjent Mylius Erichsens Allé 16 H** ☎ **HE 1299**
— Poul Postbud Plantev. 23 **Søbg** ☎SØ 6793 v
— Jørgen Regissør Egehøjv. 3 **Ch** ☎OR 3132
— **Anders Slagterm. Ewaldsbakken 80 H** ☎ **GE 5017**
— Ib Stationsarb. Kongelysv. 28 **G**
— **Poul Tømrerformd. Edelgave Allé 4 G** ☎GE 1345

Krogh-Christoffersen A Læge Tinglevv. 4 **G** ☎GE 4263

Krogh-Hansen Poul Ingeniør Brodersens Allé 5 **H** ☎HE 4806

ISENKRAM & UDSTYR - Johs. Tofte, Jægersborg Alle 23 - Tlf. OR 369

Krogh-Johansen N Fru Strandhøjsvej 7 Ch ☎ OR 1165
Krogmar W Guldsmedem. Sønderbakken 27 **G** ☎GE 2538
Krogsgaard M Civiling. Skovbrinken 16 **Ch** ☎OR 8569
— Tove Fru Ellensv. 5 **Ch**
— Arne Varmem. Smakkegrdsv. 103 **G** ☎GE 6633
Krogsgaard-Jensen Carl A Automobilforh. Annasvej 26 H ☎ **HE 1696**
— T Forretn.fører Vingrds Allé 63 **H** ☎HE 5158
Krohn Gunnar Arkitekt **Tinglevv. 14 G** ☎**GE 5322**
— W Direktør Vingrds Allé 55 H ☎HE 5503
— **K V Fabrikant Ræveskovsvej 28 G** ☎ **GE 2787**
— **Valb. Fru Strandvej 165 A H** ☎ **HE 1167 y**
— H Gross. Gjørlingsv. 15 **H** ☎**HE 1677**
— J Gross. Jensløv Tværv. 2 **Ch** ☎**OR 6942**
— **A Købmand Brogaardsvej 14 G** ☎ **GE 122**
— Nic. Repræs. Jægersvinget 17 G ☎GE 4712
Krohne-Christensen G Repræs. Hørsholmv. 115 G ☎GE 6570
— W Salgschef Ll. Strandv. 18 D **H** ☎HE 6420
Kroll M Afdelingschef Holmegaardsvej 1 C Ch ☎OR 661
— Poul Gross. Herthav. 1 C **Ch** ☎OR 1142 y
— Poul Repræs. Slotsv. 60 **Ch** ☎OR 6126
Kroman Erik Arkivar v. Rigsark. Hesselvang 8 H ☎ **HE 4652**
— Boye Disponent Broholms Allé 6 E **Ch** ☎OR 8875
Kromann Chr. Driftsbestyrer Carolinevej 26 H ☎ **HE 3442**
— **E Ulrich Ejd.mægler Dyssegaardsvej 59 A Søbg** ☎ **SØ 1387**
— T H Fabrikant Strandv. 174 **Ch** ☎OR 3789
— H Chr. Kontorchef **Strandv. 431 Kl** ☎OR 4130
— K M Revisor Smakkegrdsv. 159 G ☎GE 7298
Kronen Smørforretn. Lyngbyvej 231 H ☎ **HE 4785**
Kronholm E Kunststopning Esthersv. 20 A **H** ☎HE 6486 y
— H H M Snedkerm. Rosenfeldt Allé 13 G ☎GE 2238
Kronholt O Inspekt. Søndergrdsv. 4 **Søbg** ☎SØ 8089
Kronkvist E Kaffehdlr. Søborg Hovedg. 26 **Søbg**
— A Salgschef Snogegrdsv. 69 G ☎SØ 7735
Kronmann Povl E Gross. Toftholmsallé 4 H ☎ **HE 1572**
Kronprins Frederik & Kronprindsesse Louise's Asyl & Børnehave Ordrup Jagtvej 32 Ch ☎ **OR 4325**
Kronqvist Ernst Støbem. Grøntoften 6 Søbg
Kronvold V Slagterm. Vangedevej 129 G
Krons Fanny Fru Onsgrdsv. 12 **H** ☎**HE 368**
Kroon A Mekaniker Hagens Allé 49 H ☎ **SØ 2814**
Krolin Astrid Frk. Stolpehøj 68 G ☎GE 5313 y
Kruckenberg A G Ingeniør Charlottenlundvej 2 C H
Kruckow Jørgen Direktør Solbakkev. 70 G ☎ **GE 2839**
Kruehow-Jensen A Fru Strandv. 157 **H** ☎HE 1369 u
Krumback Thork. Overtlgrfist Maglemosev. 13 **H** ☎HE 8816
Krumbak Ella Fru Emiliekildevej 5 Kl ☎ **OR 2654**
Krumpen E Skibsfører Skovv. 10 G ☎OR 5119
Krusaa Poul Gross. Ewaldsbakken 1 A **H** ☎GE 6422
Krusbo Arvin Fabrikant Strandvej 255 Ch ☎ **OR 5388**
— Walther Gross. Tværbommen 23 G ☎GE 6170
Kruse Vald Direktør Ord. Jagtv. 59 Ch ☎OR 8061
— **Hugo Forretn.fører Carolinev. 10 H** ☎**HE 7973**
— **Emilie Fru Kildeskovsv. 67 G** ☎**GE 426**
— **Nanny Fru Sommer: Strandvej 293 Kl** ☎ **OR 70**
— Olga Fru Callisensv. 35 **H**
— **S Fuldm. Hellerupvej 73 H** ☎ **HE 1268**
— **Rob. Gross. Exnersvej 31 Kl** ☎ **OR 947**
— Vilh. Gross. Fennevangen 18 G ☎GE 1634
— Børge Kaffehdlr. Jomsborgv. 29 **H** ☎HE 6521 v
— Leif Kontorchef Jægersborg Allé 201 G ☎GE 6834
Kruse Erik Lærer Schimmelmannsv. 40 **Ch** ☎OR 7015
— Aa. Overing. Ellinorsv. 20 **Ch** ☎OR 2858
— Thyra Overlærer Bomporten 36 G ☎GE 5259
— **S Postmester Charlottenlund Stationspl. 1 Ch** ☎OR 7768
— A Vinding Professor Erichsens Vej 6 G ☎GE 1737
— Erling Repræs. Engbakkev. 13 **Ch** ☎OR 362
— Niels Repræs. Chr.holms Tværv. 21 **Kl** ☎OR 821
— **Vilh. Repræs. Violvej 27 G** ☎ **GE 2655**
— Jørgen V Salgskonsulent Ord. Jagtv. 161 **Ch** ☎OR 8642
— Torben Tapetsererm. Ordrupv. 58 **Ch** ☎OR 8384
— — — Bolig: Ordrupv. 67 **Ch**
Krusse N S Gross. Skovvangen 12 **Ch** ☎OR 2185
Kruuse Kay Fabrikant Gentofteg. 45 G ☎GE 4916
— Carla Fru Kollegiev. 3 **Ch** ☎OR 4348
— Karen Konsulinde Adolphsv. 26 G ☎GE 6430
— Mogens Vinhdlr. Strandv. 427 **Kl** ☎OR 378
Kruuse-Jensen K E Direktør Dyrehavevej 6 Kl ☎ **OR 4758**
Kruuse-Petersen A Revisor Jægersborg Allé 50 B **Ch** ☎ **OR 2848**
Krügel E Fru Chr.hvilev. 5 **Ch**
Krüger Viggo Arbejdsmd. Vangedevej 61 A G
— Georg Bogholder Hylegrdsv. 31 C **Ch** ☎OR 4597
— **K H Brandmd. Mosegrdsv. 109 G**
— **E cand. mag. Amanuensis Lysagervej 13 Ch** ☎ **OR 5597**
— Sv. Fabrikant Munkely 12 **Søbg** ☎SØ 207
— D Fru Plantev. 8 **Søbg** ☎SØ 3972 v
— Ellen Fru Gentofteg. 55 G ☎GE 1457 x
— **Inger Fru Lindegaardsvej 28 C Ch** ☎ **OR 7128**
— Kirsten Fru Hørsholmv. 39 **G**
— Louise Fru Aurehøjv. 7 **H** ☎HE 912
— V Fru Fyrrehøj 14 **H** ☎HE 8874
— Helge Gross. Herthav. 2 B **Ch** ☎OR 8754
— **Karsten Inspekt. Kildegrdsv. 23 H** ☎**HE 5164 y**
— **E H Kassemager Tranegrdsvej 78 H**
— O Qvist Søløjtn. Enighedsv. 16 B **Ch** ☎OR 8325
Kryger Ejnar Direktør Maglemosev. 8 **Ch** ☎HE 5610
— Eigil Forvalter Ibstrupvænget 18 **G** ☎**GE 1019**
— Nancy Fru Hyldegrdsv. 34 C Ch ☎OR 9513
— Poul Gross. Ordrupv. 78 A **Ch** ☎OR 3017
— Hans Jørgen Kørelærer Henriettev. 9 **Ch** ☎OR 8326
— **C Chr. Maler Søndergaardsvej 15 Søbg** ☎ **SØ 2438**
— **O F Remisearb. Vangedevej 23 A G**
— G Slagterm. Søborg Hovedg. 21 **Søbg** ☎SØ 7530
— K Toldkass. Vingrds Allé 59 H ☎HE 3803
Kryschanoffsky Ilko Garantim. Hagens Allé 36 H ☎ **SØ 1840**
— Georg Kontorchef Fruev. 54 **Søbg** ☎SØ 7577
Krøier H F Sekretær Skovgrdsv. 3 **Ch** ☎OR 5216
Krøigaard H Driftsleder Poppelhøj 32 H ☎ **SØ 1630**
— **Thyra Møller Fru Ammentorpsvej 5 H** ☎ **HE 6417**
— **Ib Møller Gross. Rentoftevej 21 Søbg** ☎ **SØ 3510**
— Jørgen LRSagf. Jægersborg Allé 223 G ☎GE 7011
— Agnes Viceskoleinspekt. Frk. Ord. Jagtv. 53 **Ch** ☎OR 75
Krøijer-Jensen K Fabrikant Valeursv. 10 H ☎HE 8402
Krøll Aage Mekaniker Ord. Jagtv. 6 D **Ch** ☎OR 3757
Krøll-Rasmussen Edith Fru Lindegrdsv. 46 A **Ch** ☎OR 4292
Krøncke Fl. Kontorchef Jomsborgvej 23 H ☎ **HE 4100**
Krønlein H & P Frøkener Strandparksvej 16 H ☎ **HE 2294 u**
Krøyer H Klaumann Driftsinspekt. Strandv. 165 A H ☎HE 7290
— Magda Fru Sønderdalen 35 **Søbg** ☎SØ 9440
— **Marg. Fru Jensløvs Tværv. 24 Ch** ☎**OR 3277**
— Anker Mekaniker Vangedev. 82 A G ☎GE 6255
— A Repræs. Ord. Jagtv. 58 D **Ch** ☎OR 7760

H. F. AAGAARD A/s ~ Kul ~ Koks ~ Olie ~ Lindegaardsvej 52, OR *2430

Krøyer Wilh. Smedem. Hørsholmv. 119 G
Kubichi N Fru Ellebæksv. 55 G
Kudsk Henry Politiinspekt. Chr.holms Tværv. 27 Kl ☎OR 1450
Kuhlmann Jørgen Arbejdsmd. Jægervangen 18 G
— P Arbejdmd. Stolpehøj 48 G
— Einar Assist. Stolpegrdsv. 4 G
— E Banearb. Tranegrdsv. 71 H
— Wm. Cementstøber Mosegaardsvej 27 G
— H Chauffør Adolphv. 1 G ☎OR 2199 u
— J H Dameskræderinde Strandvej 142 H ☎ HE 3249 y
— C K Enke Strandvej 252 A Ch
— Bolette Fiskehdlr. Strandvej 305 Ch
— Andrea Fru Strandv. 301 C Ch
— Jens Gartner Strandv. 299 Ch
— K Murer Strandv. 173 H
— Ib Overass. Skovgrdsv. 20 E Ch ☎OR 4926 v
— Sv. Tandlæge Rødstensv. 22 B H ☎GE 7021
— Arthur Værkfører Strandvej 252 A Ch
Kuhn Frieda Enkefru A N Hansens Allé 22 H ☎HE 593
— Gerda Fru Ingeborgv. 12 Ch ☎OR 1215
— Else Fysioterapeut Fru Ll.Strandv. 18A H ☎HE 730
— S E LRSagf. Bernstorffsv. 37 H ☎HE 2794
Kuld M Install. Kløckersv. 27 G ☎GE 4250
Kullberg Sv. E Maskinm. Mindev. 20 Søbg ☎SØ 8278
Kullenberg R Fru Broholms Allé 4 A Ch
Kunst Gerda Overlærer Frk. Ord. Jagtv. 133 Ch ☎OR 789
— Bruno Repræs. Brønlunds Allé 12 H ☎HE 7247
— J T fh. Snedkerm. Brønlunds Allé 12 H ☎HE 4933
Kunstboden Ordrupv. 57 Ch ☎OR 5477
Kuntz O Bryggeriarb. Mylius Erichsens Allé 56 H
— Alfr. Forretn.fører Jensløvs Tværv. 5 B Ch ☎OR 8297
Kuring M Fru Ll. Strandv. 18 J H ☎HE 7326
Kurtik L Skræderm. Lyngbyv. 415 G ☎GE 3222
Kurtzhalls H cand. pharm. Høyrups Allé 4 A H
Kurzenberger Max Direktør Dyssegaardsvej 27 A H ☎ GE 2055

Kurø J G Civiling. Adolphsv. 17 G ☎GE 1415
Kvan Jørn Inspekt. Ll.Strandv. 12 B H ☎HE 8002
Kveller H Afd.chef Gentofteg. 43 G ☎GE 2451 u
Kvenild Agnes Fru Ole Olsens Allé 8 H ☎HE 3085
Kvetny M Prokurist Snogegrdsvej 67 G ☎GE 4783
Kviat Ch. Gross. Rebekkavej 59 H ☎HE 6583
Kvisgaard-Hansen C C Direktør Ordrupv. 61 C Ch ☎OR 8207
Kæraa Carl Løjtn. Rosenfeldt Allé 20 G
Kyhe E Fru Sønderdalen 7 Søbg ☎SØ 4728
Kühl H H Eksp.sekr. Høyrups Allé 2 H ☎HE 801
— E Fru Dyssegrdsv. 49 Søbg ☎SØ 6278
Kyhl Else Fru Ahlmanns Allé 11 H ☎HE 4735
— Oluf Hovedkass. Svejagerv. 22 H ☎HE 2055
— Gerda Oberstinde Ord. Jagtv. 48 E Ch ☎OR 6293
Kühn Inger Fru Tranevænget 8 H ☎HE 4535
— M Jean Fru Jensløvs Tværv. 6 Ch ☎OR 6968
— Jean & Co. Skotøjsmagasin Jægersborg Allé 11 Ch ☎ OR 80
Kyhn Arne Overass. Julianehåbsv. 5 H ☎SØ 4729
Kyllesbech Laur. Sagf.fuldm. Hartmannsv. 17 H ☎HE 7991
Kümpel Chr. Install. Ordrupv. 49 A Ch
Kyndby K Telegrafist Ericav. 8 G ☎SØ 8440
Kynde Ebbe Fuldmægtig Gjentoftegade 56 F G ☎ GE 1337
Kyng P Landinspekt. Schioldansv. 13 Ch ☎OR 5226
Kyrsting Hj. Civiling. Smakkegrdsv. 109 G ☎GE 6519
Küster A. Civiling. Helsebakken 5 H ☎GE 1491
— Ellen Frk. Aurevang 6 H ☎HE 1991
— Gunnar Overinspekt. Søllingsv. 4 Ch ☎OR 3370
Kyster Hedvig Pensionat Skt. Peders Vej 8 H ☎HE 35068
— O Redaktør Tonysv. 33 Ch ☎OR 3243
— Tage Redaktør Phistersv. 15 H ☎HE 8252

Kyvsgaard K Gross. Hvidørevej 65 Kl ☎ OR 4844
— Georg Vagt.overass. Lyngbyv. 482 G ☎GE 2651
Kähler Helge Civiling. Blidahpark 2 H ☎HE 2715
Källgren A Fru Heilsmindev. 3 Ch ☎OR 2739
Kærsgaard Børge Revisor Ll. Strandv. 12 C H ☎HE 1182
Kästel Ellen Frk. Fuglegaardsvænget 56 G ☎ GE 3237 x
Kæstel Kn. Civiling. Ordrupv. 61 C Ch
Københavns eller Kjøbenhavns
— Amts Sygehus Niels Andersens Vej 65 H ☎GE 1200 Besøgstid 14-15
Se nærmere i »Real-registret«
— **Autoopretning** Kløchersv. 2 G ☎GE 4845
— **Handelsbank** Hellerup afd. Strandv. 96 H ☎ HE 6019 og 119
Bernstorffsvej afd. Bernstorffsv. 67 H ☎HE 6363
Gentofte Afd. Gentoftegade 47 G ☎GE 2200
Klampenborg Afdeling Dyrehavevej 2 Kl ☎OR 6066
Ordrup Afdeling Ordrupvej 55 Ch ☎OR 4780
— **Maskinforr.** A/S Maltegrdsv. 18 G ☎GE 4500
— **og Omegns Sygehjem**
Forstanderen Ordrupv. 30 Ch ☎OR 1056
Køkken Ordrupv. 32 Ch ☎OR 765
Søstrenes bolig ☎OR 35042
Se nærmere i »Real-registret«
Køhke Thorv. Automek. Brogrdsv. 91 G ☎GE 2416
— Thorv. Driftsleder Brogrdsv. 91 G
Køhler Ingeb. Direkt. Fru Rygrds Allé 7 H ☎HE 5120
— **Sofie Enkefru Gardes Allé 8 H ☎ HE 3522 v**
— F Fru Holgersv. 14 Ch ☎OR 772
— **Poul Gross. Plantevej 37 Søbg ☎SØ 2447**
— **A Skibsfører Ledreborg Allé 5 G ☎ GE 2997**
Køhler-Nielsen K Frk. Bernstorffsvej 68 A H ☎ HE 4227
Køhn Alb. Kemigraf Stolbergvej 5 G ☎GE 1625
Kølbon Ph. Fabrikant Lyngbyvej 278 H ☎ GE 3846
Kølle O Kontorchef Fredensv. 51 Ch ☎OR 2938
— Mogens Korresp. 37 G ☎GE 747
Køllgaard Ole Kaptn. Carl Baggers Allé 11 Ch ☎OR 8465
Kønicke Gerda Frk. Skovholmv. 9 Ch ☎OR 1052
Kønig Marie Fru Fortunv. 80 A Ch ☎OR 2647
— A E Pedel Skolev. 7 G
Kønig-Petersen S Gross. Ellebækkerv. 17 H ☎HE 1766
Kønigsfeldt Alb. Fuldm. Strandv. 186 E Ch ☎OR 228
— C Kontorchef Broholms Allé 14 Ch ☎OR 3993 x
— Elisab. Overass. Ellensv. 3 Ch ☎OR 9353
Kørner Niels LRSagfører Ingeborgv. 6 Ch ☎OR 1168
Køster Ib Assist. Tværbommen 49 G ☎GE 6089 x
— Ib Blomsterhdlr. H A Clausensv. 11 G
— **Carl Gartner H A Clausensvej 11 G ☎ GE 265**
— **Erik Gartner H A Clausensvej 11 G**
— Aase E Kontorist H. A. Clausensv. 11 G ☎GE 7108
Køttrup K Chauffør Ranukelv. 13 G ☎GE 4797

L

Laackmann B Fru Edlev. 7 H ☎HE 8939
Laage Petersen H Civiling. Ved Bommen 5 G ☎GE 3475
— A Direktør Valeursvej 4 H ☎HE 6325
Laage-Thomsen I Frk. Gudrunsv. 18 Ch ☎OR 7844
Labuhn Ella Dameskræderinde Strandparksv. 30 H ☎ HE 6478
Lachmann J Civiling. Ord. Jagtv. 55 Ch ☎ OR5002 x
Lackmann B Fru Edlev. 7 H
Lacoppidan Otto Ejendomsmgl. Skolebakken 4 G ☎GE 6321
— Jørgen Kaptn. Baunegrdsv. 48 G ☎GE 5256

ELEKTRISKE REPARATIONER - Kemp & Lauritzen - Tlf. OR 700

Ladefoged P Vognmand Tranegaardsvej 51 H
Ladehoff Aa. Læge Tværbommen 35 G ☎GE 4624
— Bent Læge Tværbommen 9 G ☎GE 7612
Lademann J Forlagsboghdlr. Skovvangen 3 Ch ☎OR 9191
— Otto Kontorchef Ordrup Jagtvej 28 **Ch** ☎OR 5918
Lading H P Direktør Viggo Rothesvej 7 Ch ☎ **HE 2655**
— Kn. Prokurist Grants Allé 55 **H** ☎SØ 6816
La Dorin Damefrisørsalon Rebekkavej 59 H ☎ **HE 1324**
»Lady« Damekonfektion Strandvej 84 H ☎**HE 1086**
— Salonen Damefrisør Baunegrdsv. 2 A G ☎GE 1284
La France Damefrisørsalon Jensløvsvej 1 A Ch ☎ **OR 2539**
Lagarde J de Dyrehavevej 42 Kl ☎**OR 7452**
Lage Erik O Civiling. Vilvordev. 55 **Ch** ☎OR 1925
Lager Esther Fru Strandv. 130 E **H** ☎HE 4473
Lagergaarden, se Nordsjællands Elektricitetsværk se side 20
Lagergren Erik Fabrikant Lyngbyv. 315 A **H**
Laglye J V Fabrikant Tuborgv. 100 C **H** ☎IIE 6552
Lagoni M Fru Stolpehøj 40 G
Laier Steen Civiling. Eskeager 12 **Søbg** ☎SØ 9051
— Joh. Kontorchef Højgrds Allé 26 **H** ☎SØ 690
— A P Overlærer Ll. Strandv. 9 H ☎IIE 3172
Laigaard H E Slagterm. Strandparksv. 2 H ☎HE 2108
Lakdrup Th. Postkontrolør Hellerupvej 89 H ☎ **HE 2073 u**
Lakjer C Lektor Lyngbyv. 343 D H ☎GE 2184 u
Lakjær Bodil Massøse Fru Ibstrupvænget 5 G ☎ **GE 803 x**
Lambør Rob. Gross. Skovagervej 19 Ch ☎ **OR 4362**
Lambertsen Aase Fru Stolpehøj 22 **G**
Lamfelt Tora Fru Ll. Strandvej 10 A H ☎ **HE 1159 u**
Lamm Curt Gross. Enighedsvej 4 Ch ☎ **OR 8820**
Lampe Agnes Fru Rørsøvej 3 Ch ☎**OR 974**
— **Ingb. og Dagmar Frkn. Kildegaardsvej 7 H** ☎ **HE 356 y**
— Ebba Lærerinde Kildegrdsv. 4 H ☎**HE** 5060
Lander Th. Eksp.sekr. Evanstonev. 8 C **H** ☎RY 4778
— C & E Frknr. Henrik Hertz Vej 23 B **Ch** ☎OR 502
Lander-Rasmussen B Bankfuldm. Ordrupv. 177 **Ch** ☎**OR 4554**
Landerslev H F Korresp. Emiliekildev. 71 **Kl** ☎OR 2218
— U Sekr. Emiliekildev. 71 **Kl** ☎OR 2218
Landert J Værkmester Ordrup Jagtvej 28 Ch ☎ **OR 8494 v**
Landmandsbank A/S **Den danske** Bernstorffsvej Afd. Bernstorffsv. 140 **H** ☎HE 4523
Gentofte **Afd.** Gentofteg. 64 **G** ☎**GE** 2288
Hellerup **Afd.** Strandv. 80 **H** ☎**HE** 6505
Ordrup **Afd.** Ordrupv. 90 **Ch** ☎OR 4212 & 4384
Lando Z D Dr. phil. Bindesbøllsv. 31 **Ch** ☎OR 1908
Landsberger E Laborant Hyldegrdsv. 30 **Ch**
Landsbarger A S Repræs. Jensløvs Tværvej 22 Ch
Landschultz I Fru Kollegiehaven 20 Ch ☎ **OR 65**
Landsperg A Slagterm. Strandv. 191 **H** ☎HE 3506
— — — **Bolig: Strandvej 157 H** ☎ **HE 139**
Landt Henn. Direktør Strandv. 429 Kl ☎OR 7375
Lang Emma Fru Ordrupvej 72 **Ch**
— M Fru Sofiev. 4 A H
— H J Sekr. Plantev. 31 **Søbg** ☎SØ 5525
Langballe P O Civiling. Teglgrdsv. 47 Ch ☎OR 7247
— **Anna Fru Teglgrdsvej 47 Ch** ☎**OR 1222**
— **Ingrid Fru Fennevangen 12 G** ☎GE 1951
— **Ellen Komm.lærerinde Baunegaardsvej 70 G** ☎ **GE 2112**
— N Snedkerm. Søager 27 **G** ☎GE 731
Langberg Z Fru Ahlmanns Allé 25 **H** ☎HE 4125
Langdal Ragnhild Fru Ll. Strandv. 30 H
Lange Frithiof Arkitekt Tornagerv. 2 Ch ☎OR 9141
— C O Blomsterhdlr. Rådhusv. 6 **Ch** ☎OR 2966
— Hans Aa. cand. pharm. Koglev. 4 G ☎GE 4320 y
— Fl. Civiling. Ordrupv. 75 **Ch** ☎OR 9104
— **K L Direktør Høeghsmindevej 65 G** ☎ **GE 3560**
— Bodil Fru Maglevænget 16 H ☎HE 3633
— Elisab. Fru Phistersv. 3 **H** ☎HE 899
— G Fru Kollegiehaven 32 Ch ☎OR 6758
— Gudrun Fru Lyngbyv. 397 A G ☎GE 4935
— **H Fru Fuglegaardsvej 7 G** ☎ **GE 4771**
— Johanne Fru Gyldenlundsv. 12 **Ch** ☎OR 2514
— Karen Fru Starndv. 138 A **H** ☎HE 1862 v
— Marie Fru Munkegrdsv. 23 **Søbg**
— **Mimi Fru Parkvænget 37 Ch** ☎ **HE 2896**
— Pia Fru C L Ibsens Vej 5 G ☎GE 7289
— Ellen Frk. Birkehøj 2 **H** ☎HE 5488
— Olga Frk. Bernstorffsv. 71 A **H** ☎HE 5456 v
— **Carl Gross. Hartmannsvej 81 Ch** ☎ **HE 769**
— **E Gross. Ordrupvej 180 Ch** ☎ **OR 2854**
— **Paul A Gross. Ridehusv. 4 G** ☎**GE 481**
— Per Hovedbogholder Frisersv. 24 **Ch** ☎OR 8273
— H J Kontorchef Gersonsv. 25 **H** ☎HE 8004
— **Henry Korrespondent Almindingen 31 Søbg** ☎SØ 4647
— E Mekaniker Plantagev. 50 G ☎GE 3698
— Ernst Mekaniker Ellegrdsv. 27 G
— **C J Montør Hjemmev. 28 Søbg**
— **Johanne Overtrafikass. Fru Hyldegrds Tværv.** 10 A **Ch** ☎**OR** 645
— H P Renseriejer Vindestr. 1 G
— Poul V Sekr. Ordrupv. 98 **Ch** ☎OR 5264
— Sv. O Sekr. Kildegrdsvænge 27 G ☎GE 1764
— Ejvind Speaker Parkov Vej 59 G
— **Oluf Tandlæge Jensløvsv. 1 Ch** ☎**OR** 564
— **Kaj Tegner Ordrupv. 8 Ch** ☎**OR 2358**
Langebæk Vagn Civiling. Hegelsvej 8 Ch ☎ **OR 3005**
— Nina Kattuntrykker Frk. Holmegrdsv. 14 Ch ☎OR 8013
— C H Tandlæge C V E Knuths Vej 20 **H** ☎HE 7706
— Jørgen Tandlæge Smakkegrdsv. 100 G ☎GE 411
Langelund Marie Fru Kirkev. 10 A **Ch** ☎OR 3696
Langelykke Ellen V Fuldm. Frk. Jensløvsvej 9 Ch ☎OR 2009
Langemark Jørgen Civiling. Skovkrogen 7 **Ch** ☎OR 339
— Povl Hospitalsinspekt. Ledreborg Allé 40 G ☎GE 718
— P Komm.lærer Kildegrdsvænget 17 **H** ☎GE 6401
Langermann Harry Fabrikant Margrethevej 23 H ☎ **HE 3883**
Langfeldt Pong Fru Kløckersv. 22 G ☎GE 5842
Langhoff H C Viktualiehdlr. Strandparksv. 24 **H** ☎HE 2771
— **P Cigarhdlr. Poppelhøj 5 H** ☎**HE 7511**
— **H Direktør Hegelsv. 15 Ch** ☎**OR 1088**
— **Sølver Repræs. Ordrupvej 4 Ch** ☎ **OR 4402**
Langhorn N J Adjunkt Ejgaardsvej 20 D Ch ☎**OR 5078**
Langkilde Fru Ord. Jagtv 151 **Ch** ☎OR 6772
— Martha & Olga Frkn. Strandv. 155 H ☎HE 1956
— **Chr. Gross. Hyldegrds Tværv. 1 Ch** ☎**OR 4055**
— Hans Erling Professor, Arkitekt Phistersv. 24 **H** ☎IIE 4662
— — — — **Bolig: Christiansv. 6 Ch** ☎**OR 3136**
Langkilde-Larsen J Revisor Søndersøv. 8 G ☎GE 5020
Langkjær Søren Arkitekt Dyrehavevej 14 Kl ☎ **OR 6780**
— **C C Bogtrykker Gyldenlundsvej 11 Ch** ☎ **OR 4602**
— **Poul Civiling. Clarasv. 13 Ch** ☎**OR 966**
— **Marie Fru Ll. Strandvej 19 H** ☎ **HE 748**

OLIEFYR-ANLÆG - Svend Holm's Eftf., Banevej 1 - Tlf. OR 2555-4755

Langli John Konditorm. Kildegrdsv. 15 **H** ☎HE 354
— — Bolig: Kildegrdsv. 11 **H** ☎HE 4407
Langsted E Eksped.sekr. Bernstorffsv. 63 A **H** ☎HE 3143
Langsted Birthe Fru Vingrds. Allé 68 **H**
Langvad B Frue Gardes Allé 6 A **H** ☎HE 3756 y
— **H Fuldm. Bengtasvej 7 H**
Langvad Kay Civiling. Gyldenholm Allé 16 G ☎ **GE 2804**
— **A Frk. Ordrupvej 112 B Ch** ☎ OR 4256
Langvold B Direktør Baunegrdsv. 83 G ☎HE 7240
Lanng Erik Direktør Øregrds Allé 23 **H** ☎HE 2621
— C A Fru Strandvej 34 **H** ☎RY 5130
— Chriss Kørelærer Snerlev. 5 **G** ☎GE 361
Lannung Axel Apoteker Brogrdsv. 6 G ☎**GE 156**
— — — Bolig: Henning Bojesens Vej 9 G ☎GE 6163
— Gunnar Vekselerer Richelieus Allé 11 **H** ☎HE 7044
Laraignou Jean Civiling. Vespervej 27 H ☎ **HE 5216**
Lurdal Paul Købmd. Ord. Jagtv. 109 **Ch** ☎OR 234
Lark-Foam A/S Gl. Vartov Vej 32 **H** ☎RY 9898
Larkov Poul Gross. Hørsholmv. 103 G ☎GE 468
Larris F Civiling. Hovmarksv. 92 Ch ☎OR 6456
Larron Sven Urmager Strandvej 138 C H ☎ **HE 5641**
Larsen, se endvidere Larssen, Larson, Larsson
— **Arthur Afdelingsleder Holmegaardsvej 6 Ch** ☎ **OR 3074 y**
— **Erh. Afd.leder Jægersborg Allé 33 Ch**
— **Jens Andreas Akkvisitør Vangedev. 9 Ch** ☎GE 233
— Erik Vig Aktuar Rørsøv. 6 Ch ☎OR 8856
— **O V Anlægsgartner Kirketorvet 15 G** ☎**GE 719**
— **Axel V Arbejdsmd. Schioldannsvej 5 A Ch**
— Bent Arbejdsmd. Stolpegrdsv. 102 D G
— Chr. Arbejdsmd. Anemonev. 21 **G**
— **Chr. Arbejdsmd. Lindegaardsvej 86 Ch**
— **Chr. Arbmd. Vangedevej 17 A G**
— **Ejnar S Arbejdsmd. Hyldegaardsvej 53 Ch**
— **Georg Arbejdsmd. Hyldegaardsvej 4 Ch**
— **H J Arbejdsmd. Mitchellstræde 10 G**
— H Rejnholdt Arbejdsmd. Sophus Bauditz Vej 8 Ch ☎OR 5111 u
— **Hans Arbmd. Stolpegaardsvej 4 G**
— **Henrik Arbejdsmd. Broholms Allé 88 Ch** ☎ **OR 2404 u**
— **Henrik Arbejdsmd. Christianshvilevej 8 Ch**
— **J Arbejdsmd. Fruevej 37 Søborg**
— J P Arbejdsmd. Ordrup Jagtvej 14 **Ch**
— **Jens Arbejdsmd. Stolpehøj 74 A G**
— Jørn Arbejdsmd. Vangedev. 14 B G
— Laur. Arbejdsmd. Dalstrøget 31 Søbg ☎SØ 3700
— Niels Arbmd. Damtofte ndr. Stræde 8 Ch
— **Oluf Arbejdsmd. Snogegaardsvej 8 H G**
— **Peter Arbejdsmd. Søndersøvej 30 A G**
— Poul **E** Arbejdsmd. Baunegaaardsvej 9 B G
— **Sv. Aa. Arbejdsmd. Ordrupvej 43 A Ch**
— **Viggo Arbejdsmd. Ermelundsvej 83 G**
— C Syrach Arboretforstander, Dr. agro. Bregnegrdsv. 2 Ch ☎OR 1586
— Erik Arkitekt Ellegrdsv. 65 B G ☎SØ 9308
— Harald Arkitekt Hulkærv. 10 Søbg ☎SØ 2003
— J Juel Arkitekt Sogrdsv. 16 G ☎GE 617
— **Janus Arkitekt cand. polyt. Høyrups Allé 7 H** ☎ **HE 2421 Privat** ☎ **HE 692**
— **Karl Arkitekt Birkehøj 6 H** ☎ **HE 5569**
— **Knud Arkitekt Lundeskovsvej 32 H** ☎**HE 3235**
— **Leo Arkitekt Kildeskovsv. 82 G** ☎**GE 5448**
— Ludv. Arkitekt Teglværksbakken 31 H ☎GE 3192
— Aa. Assist. Lindegrdsv. 10 A Ch ☎OR 9235
— E Assist. Smakkegrdsv. 98 G ☎GE 3274 x
— **Alma Assist. Frk. Hyldegaardsvej 29 Ch** ☎ **OR 2327**
— Ella Assist. Stolpehøj 106 G ☎GE 2459 u
Larsen Erik Assist. Baunegrdsv. 5 G
— **G Ellern Assist. Broholms Allé 18 Ch**
— Henn Assist. Høyrups Allé 6 **H** ☎HE 2241
— **K E Assist. Brøndevej 14 Søbg** ☎**SØ 762**
— E Assist. Smakkegrdsv. 98 **G** ☎GE 7059
— Knud Assist. Vesterbyv. 24 **G**
— Sv. Assist. Strandparksv. 6 **H** ☎HE 8669
— Axel Assurandør Holmegrdsv. 8 **Ch** ☎OR 109
— **Tage Avlsleder Blidahpark 6 H** ☎**HE 6174 u**
— **Hans Baadebygger Strandv. 246 A Ch**
— **Oluf Baadebygger Strandvej 264 Ch**
— H B Bademester Strandv. 340 **Kl**
— Otto Bagerm. Vangedev. 129 **G** ☎GE 2413
— — — — Bopæl: Fuglegrdsvænget 61 **G**
— R V Bagerm. Baunegrdsv. 14 **G** ☎GE 3637
— Wald. Bagerm. Bregnev. 16 G ☎GE 582
— **L O Bagersv. Dyssebakken 16 H**
— Ejvind Banearb. Ved Banen 6 G
— K O Baneformd. Fruev. 37 **Søbg**
— **Kai W Bankfuldm. Frisersvej 6 A Ch** ☎ **OR 3974 v**
— **Hans Bankkasserer Søgaardsvej 26 A G**
— **N Banktæller Gyldenholms Allé 9 G**
— Vilh. Banktæller Esthersv. 41 **H** ☎HE 6128
— **Axel L Barber Ordrupvej 49 Ch**
— Tom Befragter Søndersøv. 2 G ☎GE 6836
— Harry Blikkensl. Grøntoften 3 **Søbg** ☎SØ 9422
— Helm Blikkensl. Sophus Bauditz Vej 12 **Ch**
— **Kai S Blikkenslager Plantev. 19 Søbg**
— G og Edv. Blomsterhdlr. Jensløvs Tværv. 4 **Ch** ☎OR 83 & 8318
— Astrid Boghdlr. Frk. Gentofteg. 54 A G ☎GE 5679 y
— **Kai Bogholder Strandvej 136 H**
— Knud Bogholder Bregentved Allé 27 G ☎GE 4800
— **Knud S Bogholder Hyldegaardsvej 56 Ch** ☎ **OR 5144**
— Lydia Bogholderske Frk. Bregnev. 18 G
— Sv. Bogtrykker Vangedev. 231 **Søbg** ☎SØ 9301
— **Vald. Bogtrykker Strandvej 283 B Ch**
— A Verner Brandinspekt. Civiling. Emmasv. 6 G ☎GE 1657 x
— C Brandmd. Munkegrdsv. 22 **Søbg** ☎SØ 1718
— **Aage Bryggeriarb. Ejvindsv. 4 Ch**
— **Carl Bryggeriarb. Slotsvej 20 Ch**
— **Helge Bryggeriarb. Snogegaardsvej 8 C G**
— John Bryggeriarb. Strandv. 242 **Ch**
— H H Brændselshdlr. Rebekkav. 45 **H** ☎HE 5581 y
— **Ella Børnehaveassist. Strandvej 389 Kl**
— A Kjær Chauffør Ellemosev. 86 G ☎GE 378
— A Rodding Chauffør Vangedev. 222 A **Søbg** ☎SØ 1457 u
— **C P Chauffør Stolbergvej 4 G**
— **E Chauffør Hyldegaardsvej 16 B Ch**
— Frank Chauffør Stolpehøj 84 G ☎GE 6293
— H Georg Chauffør Ermelundsv. 103 **G** ☎**GE 5965**
— **Hans Chauffør Hellerupvej 52 H**
— **Helmer Chauffør Enighedsvej 6 B Ch**
— **Henry Chauffør Fuglegaardsvænget 83 G**
— J A Chauffør Ericbsensv. 7 **G**
— **Johs. Chauffør Slettev. 27 Søbg**
— K Kerløv Chauffør Ordrupv. 71 Ch ☎OR 3421 v
— Karl A Chauffør Vangedev. 22 B **G** ☎GE 3499 y
— M Kr. **Chauffør** Fruev. 11 **Søbg** ☎SØ 21
— Max J Chauffør Chr.hvilevej 4 Ch
— **N E Chauffør Ellebækvej 44 G**
— O Chauffør Strandv. 171 D **H** ☎HE 5829
— R W Chauffør Strandv. 48 B **H** ☎HE 3279 x
— Vilh. **Chauffør Snogegrdsv. 37 G** ☎**GE 4813**
— **W Ø Cigarfabrikant Sofievej 8 H** ☎ **HE 5882**
— Børge Cigarmager Dyssegrdsv. 106 **Søbg**
— Bent W Civiling. Ordrupgrdv. 8 **Ch** ☎OR 6496
— Ejgil Civiling Fabritius Allé 9 **Kl** ☎OR 5728
— Helge Civiling. Solsiden 7 G ☎OR 2622

HAVEREDSKABER - Johs. Tofte, Jægersborg Alle 23 - Tlf. OR 369

Larsen Helge Civiling. Fyrrehoj 12 **H** ☎IIE 8109
— Holg. Civiling. Stolpehøj 39 **G** ☎GE 3653
— K B Civiling. Fortunv. 3 **Ch** ☎OR 490
— K Stundsig Civiling. Ibstrupvænget 2 **G** ☎GE 5741
— Karl Civiling. Frølichsv. 22 **Ch** ☎OR 6149
— Niels Chr. Civiling. Smakkegrdsv. 143 **G** ☎GE 6179 u
— Lauge Civilpolitibetj. Broholms Allé 13 C **Ch** ☎OR 6364
— Chr. Cykelhdlr. Hyldegrdsv. 6 **Ch** ☎OR 635
— Erik Damefrisør Grænsev. 8 **Søbg** ☎SØ 3846
— **Ingrid Damefrisørinde Sofievej 1 H ☎ HE 5167**
— Tove & Viggo Damefrisør Vangedev. 189 **Søbg** ☎SØ 4271
— W Damefrisør Gentofteg. 110 **G** ☎GE 3053
— Edith A Dameskræderinde Henriettev. 17 **Ch** ☎OR 8835
— **Else Dameskræderinde Tranegrdsv. 50 H ☎HE 6524 u**
— Kaj Dekoratør Ordrupv. 48 B **Ch** ☎OR 8158
— J Elkjær Departementschef Blidahpark 10 **H** ☎HE 1445
— **Marie Direktrice Fru Løvspringsvej 8 B Ch**
— Aage H Direktør Kildeskovsv. 4 **G** ☎GE 832
— Alfr. Direktør Ved Eltham 9 **H** ☎RY 5237
— **Axel Direktør Kildegrdsvej 81 H ☎GE 739**
— Carl Direktør Schimmelmannsv. 29 **Ch** ☎OR 531
— Chr. Direktør Gersonsv. 61 **H** ☎HE 5693
— Chr. Direktør Strandv. 227 A **Ch** ☎HE 4360
— E Kobæk Direktør Baunegrdsv. 40 **G** ☎GE 7201
— H U Direktør Tranegrdsv. 29 B **H** ☎HE 1317
— Henry Direktør Hyldegrdsv. 37 **Ch** ☎OR 8799
— Kaj Direktør Enighedsv. 6 A **Ch** ☎OR 2273
— Knud Direktør Hesselvang 23 **H** ☎HE 5833
— Knud Direktør Kærvangen 6 **G** ☎SØ 6114
— N O Roholte Direktør Bindesbøllsv. 19 **Ch** ☎OR 1149
— **Osvald Direktør Høeghs Allé 6 G ☎ HE 2385**
— **Rob. Direktør Konsulent Sofievej 22 H ☎HE 2010**
— **Thorkild Direktør Strandvej 178 A Ch**
— **Viggo Direktør Lyngbyvej 300 H ☎GE 934**
— Børge Disponent Ellemosev. 36 **H** ☎SØ 1965
— Kaj Disponent Skovholmv. 3 **Ch** ☎OR 1960
— P O Disponent Højsgrds Allé 66 **H** ☎HE 7239
— Sv. Haaber Disponent Kanalbuen 12 **Søbg** ☎SØ 598
— Willy Disponent Høyrups Allé 8 B **H** ☎HE 1084 y
— **K Aa. Distriktsvejmd. Strandparksvej 4 H**
— **Einar Driftsleder Grants Allé 43 H ☎SØ 4171**
— Niels Jørgen Duplikeringsbureau Hans Brunns Vej 16 **Ch** ☎OR 1010
— Carsten V Dyrehdlr. Onsgrdsv. 14 **H** ☎HE 6724
— Esper Dyrlæge Bernstorffsv. 17 **H** ☎HE 1275
— Vald. Dyrlæge Kildeskovsv. 31 **G** ☎GE 1519
— Chr. Elkjær Eksped. Morescov. 14 **Ch** ☎OR 1924 u
— Kaj Eksped. Ordrupv. 48 B **Ch**
— Kj. Eksped. Almev. 7 **H** ☎HE 7901
— **T Ekspedient Strandparksvej 16 H**
— **Edith H Ekspeditrice Strandparksvej 18 H ☎ HE 3509 x**
— **Frans Unmack El.install. Myrtoften 25 G ☎SØ 1249 y**
— **Kai Elektromekaniker Brødrevej 7 Søbg ☎ SØ 1931**
— **A Enkefru Duntzfelts Allé 1 H**
— **Agnes Enkefru Rulleforr. Charlottenlundvej 9 H ☎ HE 733 y**
— **Anna Enkefru Lindegaardsvej 10 A Ch**
— **Dagny Enkefru Teglgrdsvej 43 Ch ☎ OR 4181**
— **Karla Enkefru Lundeskovsvej 18 H ☎ HE 4256**
— **Margrethe Enkefrue Tranegaardsvej 2 H**
— **Marie Enkefru Svanemøllevej 110 H ☎ HE 597 x**
— **Børge Fabrikant Lyngbyv. 301 H**
— E Fabrikant Dyssegrdsv. 78 **Søbg** ☎SØ 7711
— **Erlo Fabrikant Tuborgvej 122 H ☎ HE 448**

Larsen Frands H Fabrikant Eggersv. 17 **H** ☎GE 6752
— **Hans A Fabrikant Frisersv. 10 Ch ☎OR 7819**
— **Hans L Fabrikant Kildegaardsvej 13 H ☎ HE 2538**
— Helge Fabrikant Tværbommen 5 **G** ☎GE 5568
— **Henrik Fabrikant Frølichsv. 2 Kl ☎OR 35.122**
— **Henry Fabrikant Strandv. 318 Kl ☎OR 7314**
— Jørn Fabrikant Søborg Hovedg. 8 A **Søbg**
— **N Groth Fabrikant Vespervej 20 H ☎HE 4418**
— Oluf Fabrikant Klampenborgv. 10 B **Kl** ☎OR 3415
— Paul Fabrikant Henrik Hertz Vej 11 **Ch** ☎OR 6546
— Rich. Fabrikant Lindegrdsv. 28 D **Ch** ☎OR 7040
— Svend Tremborn Fabrikant Ibstrupvænget 8 **G** ☎GE 4038
— T Selsøe Fabrikant Eskeager 5 **Søbg** ☎SØ 6305
— **Arne Fabrikarb. Rødstensvej 13 H**
— **Niels Formd. Schioldansv. 8 Ch ☎OR 7879**
— John Former Ellebækv. 47 **G**
— **Børge Forr.bestyrer Ibstrupvænget 5 G ☎ GE 4123**
— **Henrik Forretn.fører Vintervej 9 Ch ☎OR 8905**
— Gerda Forstanderinde Stolpehøj 54 **G** ☎GE 4947
— **Manda Forstanderinde Ærenprisvej 11 G ☎ GE 3921 x**
— Thyra fhv. Forstanderinde Herthav. 24 **Ch** ☎OR 5206
— Chr. Forvalter Søgrdsv. 28 A **G** ☎GE 6799
— E V Forvalter Herthav. 2 A **Ch**
— A Fru Broholms Allé 36 **Ch**
— **A Fru Mylius Erichsens Allé 8 H ☎HE 3261**
— **A Hall Fru C L Ibsensvej 10 G**
— A K Fru Højgrds Allé 42 **H** ☎SØ 4279
— **A M Fru Høyrups Allé 2 H ☎HE 4403 x**
— **A M Fru Marievej 1 H ☎ HE 708**
— **Aase Fru Skovkrogen 7 Ch**
— Agnes Fru Lindegrdsv. 41 **Ch** ☎OR 66
— Alhed Fru Ordruphøjv. 24 **Ch** ☎OR 5414
— **Anna Fru Baunegaardsvej 2 A G ☎ GE 3784 x**
— **Anna Fru Blidahpark 12 H ☎HE 5413 u**
— Anna Fru Fredensv. 5 **Ch**
— Anna Fru Høyrups Allé 4 A **H**
— Anna Fru Olaf Poulsens Vej 8 **Ch** ☎HE 8298
— Anna G Fru Plantev. 21 **Søbg**
— Anne Fru Høyrups Allé 12 **H** ☎HE 8873
— **Augusta Fru Bregnevej 16 G ☎ GE 37**
— Borghild Fru Gentofteg. 60 **G** ☎GE 6768
— Carla Fru Jomsborgv. 11 **H** ☎HE 3957 x
— Catrine Fru Rebekkav. 43 **H** ☎HE 4416 v
— **Christine Fru Holmegaardsvej 2 Ch ☎ OR 2551**
— D Modweg Fru Schimmelmannsv. 4 **Kl** ☎OR 3209
— **Dagny Fru Ordrup Jagtvej 44 C Ch ☎OR 4181**
— Dorthea Fru Lyngbyv. 339 A **G** ☎GE 5974 x
— **Dorthea Fru Løvspringsv. 1 B Ch ☎OR 7081**
— Dorthea Fru Ord. Jagtv. 71 **Ch** ☎OR 5546 y
— E Spang Fru Strandv. 130 E **H** ☎HE 5169 u
— **Edle Fru Dyrehavev. 16 Kl**
— Elin Fru Vangedev. 40 **G** ☎GE 4147
— **Eline Fru Snogegaardsvej 61 G**
— **Ella Fru Ll. Strandvej 18 E H ☎HE 647**
— **Ella Fru Hovmarksvej 35 Ch ☎ OR 4928**
— **Ellen Fru Jægersborg Allé 114 Ch ☎ OR 1671**
— Ellen Fru Mosegrdsv. 40 **G**
— **Ellen Fru Ordrupvej 128 Ch**
— Ellen Fru Ordrupv. 134 B **Ch**
— Ellen Fru Strandv. 112 **H** ☎HE 7964 x
— **Ellen Margr. Fru Ord. Jagtv. 131 Ch ☎OR 1432**
— Elly Fru Dalstrøget 153 **Søbg** ☎SØ 3403 v
— Elsa Fru Stolpehøj 46 **G**
— Else Fru Baunegrdsv. 2 A **G** ☎GE 2732
— Else Fru Blidahlund 6 **Ch** ☎HE 7562
— Else Fru Jensløvs Tværvej 11 **Ch** ☎OR 6039

H. F. AAGAARD A/s ~ Kul ~ Koks ~ Olie ~ Lindegaardsvej 52, OR *2430

Larsen Emilie Fru Rådhusv. 10 **Ch** ☎OR 5147
— **Emmy Fru Jægersborg Allé 70 Ch**
— Erna Fru Mosegrdsvä 29 G ☎GE 4918 u
— **Erna Fru Rødstensvej 16 H ☎ GE 8426**
— Fanny Fru Grumstrupv. 7 H ☎GE 2253
— **G Fru Søndergrdsvej 45 Søbg ☎SØ 1515**
— Gerda Fru Baunegrdsv. 1 G ☎GE 5791
— Gerda Fru Maltegrdsv. 18 G ☎GE 5441 x
— Gerda Hjardemaal Fru Blidahpark 12 H ☎HE 8842
— Gudrun Fru Højsgrds Allé 14 H
— Gudrun Fru Ellemosev. 126 H
— Gurli Fru Anemonev. 43 G ☎GE 677
— **H Kaj Fru Gudrunsv. 30 Ch** ☎OR 3266
— Hansine Fru Tranegrdsv. 66 H ☎HE 5201 x
— **Harriet E Frue Kirketorvet 11 G**
— Helene Fru Korsgårdsv. 28 Ch ☎OR 5813
— Helga Fru Strandv. 222 Ch
— Helga Fru Søbakken 32 Ch ☎OR 4579 x
— **I Fru Rosenv. 12 G ☎hem.**
— **Ida Fru Snogegaardsvej 8 K G**
— Inga Fru Chr.hvilevej 10 Ch
— Inger Fru Fruev. 29 **Søbg**
— **J Laur. Fru Jægersborg Allé 11 Ch ☎OR 2244**
— Jenny Fru Ll. Strandv. 2 C H ☎HE 273 y
— Johanne Fru Stolpehøj 36 G
— **Johanne Fru Ll. Strandvej 4 A H ☎ HE 3405 y**
— **Johanne Fru Ole Bruuns Vej 5 Ch ☎ OR 7049**
— Johanne Fru Ordrupv. 63 A Ch
— **K Fru Ordrupvej 98 Ch ☎ OR 3568 y**
— Kamma Fru Ll. Strandv. 23 H ☎HE 4418
— **Karen Fru Kongelysvej 9 G**
— Karen Fru Stolpehøj 40 G
— Karen M Skovshovedv. 6 Ch ☎OR 6824 x
— Kate M Fru Hesselvang 17 H ☎HE 4591
— Laura Fru Hellerupv. 70 H ☎HE 35090
— Louise Fru Lyngbyv. 341 B G
— M Fru Edlev. 8 H ☎HE 7633
— M Binau Fru Carolinev. 2 H ☎HE 1376 x
— **M Spang Fru Ll. Strandv. 4 A H ☎HE 1159 v**
— M Fru Onsgrdsv. 2 H ☎HE 7969 y
— **Magna Fru Tuborgvej 98 H ☎ HE 4633**
— **Maren Frue Hellerupvej 10 H ☎ HE 910 y**
— **Margr. Fru Ordrupvej 134 F Ch**
— Marie Fru Ellegrdsv. 36 G ☎GE 6754
— Marie Fru Skrænten 15 G ☎GE 4596
— **Mary Fru Blidahpark 20 H ☎HE 5652 x**
— Mary Fru Frølichsv. 46 **Ch**
— Meta Fru Ord. Jagtv. 8 F Ch
— Mette Fru Søndergrdsv. 47 **Søbg**
— Mitzi Fru Vingrds Allé 63 H ☎HE 6252
— **Olga Fru Jægersborg Allé 170 G ☎GE 58**
— Olga Fru Ordrup Jagtv. 163 Ch ☎OR 5192
— **Olga Fru Slettevej 3 Søbg ☎ SØ 4424 u**
— **Olga Fru Strandvej 110 H ☎ HE 5635**
— Olga Fru Sødalen 8 G
— Petrine Fru Grøntoften 5 **Søbg**
— Petra Fru Dalstrøget 159 **Søbg** ☎SØ 9133
— Poula Fru Ordrupv. 21 **Ch**
— **Thekla Fru Skiftev. 8 G**
— Valb. Fru Vangedev. 32 **G**
— Vilhelmine Fru Gentofteg. 56 A G ☎GE 2193
— Vita Fru Strandv. 114 **H** ☎HE 5108
— **Eigil Vald. Frugthdlr. Ordrupv. 62 A Ch** ☎OR 574
— G E Frugthdlr. Ellegrdsv. 27 G ☎GE 1624
— **Jens Frugthdlr. Ræveskovsv. 22 G ☎GE 5833**
— **K Frugthdlr. Hyldegaardsvej 27 Ch ☎ OR 296**
— **K K Frugthdlr. Løvspringsv. 5 Ch**
— **Hans Frøavisleder Kildebakkegaards Allé 80 Søbg ☎ SØ 2801**
— **Amanda Frk. Ll. Strandvej 2 C H**
— Ane Frk. Strandparksv. 14 **H**
— **Augusta Frk. Strandparksv. 20 H ☎HE 6423 y**
— Ellen B Frk. Ermelundsv. 49 G ☎GE 3014 x
— Else Urban Frk. Ibstrupvænget 2 G

Larsen Ester Frk. Henriettev. 2 **Ch** ☎OR 1165
— Johanne Frk. Kildegrdsvænget 5 **H** ☎GE 3854 y
— **Kirsten Frk. Udsigten 14 G**
— **Laura M Frk. Henningsens Allé 88 H**
— Marie Frk. Hyldegrdsv. 31 B **Ch** ☎OR 5744 x
— **M Frk. Mitchellstræde 9 G**
— **Margr. Frk. Dyrehavev. 12 Kl ☎OR 3468**
— Marie Frk. Jægersborg Allé 28 Ch ☎OR 6959 y
— **Marie Frk. Lindegrdsv. 45 A Ch ☎OR 7249**
— Olga Frk. Skovshovedv. 37 **Ch**
— Vera Frk. Henriettev. 2 **Ch**
— D Herbst Fuldm. **Strandv. 274 Ch ☎OR 1619**
— Knud Fuldm. Ordrupv. 15 **Ch** ☎OR 5970
— Poul Fuldm. Skotv. 4 **Ch** ☎OR 4272 x
— S A Fuldm. Frisersv. 4 A **Ch** ☎OR 3940
— Vald. Fuldm. Almindingen 70 **Søbg** ☎SØ 7052
— **Viggo Fuldm. Gersonsvej 69 H ☎ HE 6948**
— Carl Gartner Frændev. 22 A **Søbg**
— C E Bachmann Gartner Ordrupgård Vilvordev. **Ch**
— Emil Gartner Ny Ordrup Sideallé 7 **Ch**
— **H L Gartner Snerlevej 3 G**
— **Hans Gartner Mosehøjvej 1 Ch**
— **P Gartner Røntoftevej 16 Søbg**
— **P J Gartner Vældegaardsvej 54 G**
— Villy Gartner Stolpegrdsv. 108 D G
— Rud. Gartnerform. **Liepske Hus Bernstorff G**
— **Erik K Gas- & Vandmester Ordrupvej 107 Ch ☎ OR 2969**
— **Svend Gas- & Vandm. Hellerupvej 10 H ☎ HE 6249**
— — — — Bolig: **Grants Allé 40 H ☎ SØ 3949**
— **Frits Gasværksarb. Vangedevej 240 Søborg**
— Georg Glarmester Vangedev. 32 L G ☎GE 1732
— **H O Glarm. Ordrupvej 46 A Ch ☎ OR 854**
— **Alfr. Gross. Høstvej 7 Ch ☎ OR 2447**
— C Ejner Gross. Skolebakken 11 G ☎GE 3448
— **Carl L Gross. Bernstorffsvej 185 H ☎ OR 5328**
— **Chr. Gross. Gersonsvej 16 H ☎ HE 519**
— E Gross. Ryvangs Allé 80 **H** ☎HE 764
— **E K Gross. Kærmindev. 10 G ☎GE 272**
— Emma Gross. Fru Lyngbyvej 415 **G** ☎GE 5244
— **Erik Gross. Callisensvej 46 H ☎ HE 764**
— Ernest L M Gross. Esperance Allé 11 **Ch** ☎HE 2223
— **& Farmsø Gross. Højgrds Allé 14 H ☎Centr 6785**
— **Fred. Gross. Vermehrensvej 6 Kl ☎ OR 5166**
— **Henry Gross. Hagens Allé 21 H ☎ HE 5815**
— Holg. E Gross. Lyngbyvej 450 G ☎GE 6800
— Hugo V Gross. Strandv. 217 H ☎HE 1067
— J Gross. Sundv. 14 **H** ☎HE 4673
— K Dalhoff Gross. Strandv. 191 **H** ☎HE 1463
— **Knud Gross. Christiansv. 14 Ch ☎ OR 1664**
— Ole Gross. Snogegårdsvænget 17 **G** ☎GE 4892
— **Poul Gross. Skovagervej 6 Ch ☎ OR 3037**
— Sigurd Gross. Levkøjv. 6 **G** ☎GE 5376
— Sv. Gross. Strandv. 108 **H** ☎HE 2785
— Wald. H Gross. Lyngbyv. 301 **H** ☎GE 3280
— M Bjørn Gross. Polarv. 6 **H**
— E Bangert Herreekviperinghdlr. Ordrupv. 104 **Ch** ☎OR 324
— — — Bolig: Ordrupdalsv. 10 A **Ch** ☎OR 1991
— **Vald. Herreekviperingshdlr. Ordrup Jagtvej 33 Ch ☎ OR 3357**
— Erling V Hovedagent Kongelysv. 3 A G ☎GE 3126
— **Einer Hovedbogholder Bernstorffsvej 71 B H ☎ HE 6968**
— A C N Hovmester Sønderengen 6 A **Søbg** ☎SØ 6338
— **I P Husejer Strandvej 184 H ☎ HE 1534**
— Jørg. Husejer Schioldansv. 5 A Ch ☎OR 8582
— **L P Husejer Carollnevej 13 H ☎ HE 4750**
— Bendt Ingeniør Vangedev. 222 A **Søbg** ☎SØ 6639 v
— E Tage Ingeniør Ejgrdsv. 16 **Ch** ☎OR 2357
— Edm. Ingeniør Slotsv. 33 A **Ch** ☎OR 4447
— **F Ingeniør Jægersborg Allé 182 G ☎ GE 3320**
— Fr. Brottmann Ingeniør Smakkegrdsv. 117 G

RINGE- OG TELEFONANLÆG - Kemp & Lauritzen - Tlf. OR 700

Larsen Harry M C Ingeniør Grøntoften 2 **Søbg** ☎SØ 8035
— H E Vissing Ingeniør Fuglegrdsvænget 44 G ☎GE 7147
— Holg. Ingeniør Østerbyv. 10 G
— Ib Ingeniør Slotsv. 19 Ch ☎OR 4750
— K Hartvig Ingeniør Snogegrdsvænget 17 G ☎GE 5585
— **Poul Ingeniør Sundvej 8 H ☎ HE 8075**
— S C W Ingeniør Hvidørev. 31 Kl ☎OR 2364
— Viggo Ingeniør Lundegrdsv. 6 H ☎HE 2882 x
— Wm. Ingeniør Ved Renden 41 **Søbg** ☎SØ 7431
— **Ejnar Inspektør Ordrupvej 10 Ch ☎ OR 3476**
— Johs. Inspekt. Tværbommen 3 G ☎GE 5367
— Wilh. Inspekt. Søndergrdsv. 39 A **Søbg** ☎SØ 7960
— Th. Danhøj Inspekt. Aurehøjv. 3 H ☎HE 6873
— V Søndergaard Inspekt. Hyldegrds Tværv. 8 A Ch ☎OR 5128
— H H Installatør Fredens Plads 3 Ch ☎OR 1497
— **H Scheel Isenkræmmer Strandvej 193 H ☎HE 2901**
— **C L Jernhdl. Ellegaardsvej 86 G ☎ SØ 940**
— Dan Journalist Fuglegrdsv. 35 G ☎GE 4446
— Jørgen Kaptajn Frisersv. 24 Ch ☎OR 3986 y
— C H Kaptajnløjtn. Fortunv. 23 Ch
— C C Kartonnagearb. Gyldenholm Allé 14 G
— Bernh. Kasserer Gyldenlundsv. 4 Ch ☎OR 2379
— **Johs. Kedelpasser Rødstensvej 12 H**
— Erli Kioskejer Fru Bernstorffsv. 134 H ☎HE 8743
— **Orla Kleinsmed Grønnevænge 9 Ch**
— Kaj Kok Vangdev. 31 G
— **Anna Komm.lærerinde Ordrup Jagtvej 99 Ch ☎ OR 4571 v**
— **Jenny Kommunelærerinde Cottagevej 4 H ☎ HE 1459 y**
— **Rich. Komm.lærer Gjentoftegade 60 G ☎ GE 2589 x**
— **Aage Komponist Strandvej 339 Kl ☎ OR 5094**
— **A Bang Konsulent Ordrupvej 98 C Ch ☎OR 3258**
— E A Kontorass. Charl. Stationspl. 2 Ch
— Finn Kontorass. Almindingen 27 **Søbg**
— **Børge Kontorchef Adolphsv. 55 G ☎GE 3621**
— C P Kontorchef Slotsv. 85 Ch ☎OR 3490
— **Holg. Kontorchef Ordrup Jagtv. 99 Ch ☎OR 100**
— Jørgen Kontorchef Smakkegrdsv. 1 A G ☎GE 1948
— Kai Kontorchef Strandv. 136 H ☎HE 2293 v
— **L I Kontorchef Høyrups Allé 2 H ☎ HE 4403 x**
— L K Kontorchef Ordrup Jagtv. 107 Ch ☎OR 3559
— **Thv. Kontorchef Rygrds Allé 25 A H ☎HE 2925**
— **Vagn Kontorchef Fredensvej 24 Ch ☎ OR 1541**
— Erling Kontorist Gersonsv. 79 H ☎HE 6770
— **A Kusk Hjemmevej 14 Søborg**
— **Jens Købmd. Strandvej 201 H ☎ HE 940**
— — — Bolig: Strandparksv. 24 H ☎HE 7145
— Johs. Købmd. Wiehesv. 6 H ☎HE 4699
— **Knud Købmd. Højgrdsalle 18 H ☎SØ 1228**
— — Bolig: Højsgrds Allé 17 H
— **N A Købmand Tranegaardsvej 68 H ☎ HE 2437**
— **P Willemoes Købmd. Vangedev. 61 A G ☎GE 1038**
— — — **Bopæl: Toftekærsvej 48 G**
— **R Køkkenchef Bregnevej 6 G ☎ Ge 414**
— **Richard Kørelærer Lundegaardsvej 24 H ☎ HE 3460**
— Sv. Aa. Laboratoriebetj. Ravnekærsv. 16 **Søbg** ☎SØ 8523
— **Harald Lagerarb. Mosegaardsvej 25 G**
— **Johs. A Lagerarb. Smakkegrdsv. 65 G**
— Sv. Aa. Lagereksped. Ll. Strandv. 4 A H ☎HE 6934 v
— Thv. Lagerforv. Strandv. 285 C Ch
— **N K L Lagerist Jægervangen 15 G**
— E Spang LRSagf. Ordrupv. 35 D Ch ☎OR 7217
— Ole LRSagf. Sauntesv. 26 A G ☎GE 5722
— Vilh. Litograftrykker Sønderengen 26 **Søbg**

Larsen Peter Lokomtivfører Fuglegrdsvænget 60 G
— Elisab. Lotterikollektrice Fru Tranegrdsv. 52 H ☎HE 6674 v
— V Lædervarehdl. Søborg Hovedg. 8 **Søbg** ☎SØ 5930
— Hans Walther Læge Bengtasv. 1 H ☎HE 2105
— Jørgen Læge Smakkegrdsv. 149 G
— **L K fhv. Lærer Violvej 4 G ☎ GE 992**
— Alfr. J Malerm. Strandv. 70 H ☎HE 6687
— Axel Maler Sønderengen 5 **Søbg** ☎SØ 7387
— Bruno Maler Hyldegrdsv. 23 Ch
— H W P Malerm. Bernstorffsv. 13 A H ☎HE 3473
— **P L Malerm. Vangedev. 33 A G ☎GE 183**
— **P T Maler Gammel Vartov Vej 36 H**
— Sv. A Nørregaard Maler Ellemosev. 121 H
— Aage Maskinarb. Kongelysv. 28 G
— Bernh. Maskinarb. Lyngbyv. 222 H
— **Gunnar Maskinarb. Lyngbyv. 348 A G ☎GE 4946**
— **Hans Maskinarb. Herthav. 2 A Ch ☎OR 6474 y**
— Ib Maskinarb. Hørsholmv. 27 G
— **N P Maskinarb. Jomsborgvej 9 H ☎ HE 3409 y**
— V Kirk Maskinarb. Ærenprisv. 8 G
— **B Maskinassist. Vangedevej 238 A Søbg**
— **Folmer Maskinindustri Lyngbyv. 403 G ☎GE 2137**
— **Andreas Maskiningeniør Rygaards Allé 68 H ☎ HE 4396**
— Kn. Vilh. Maskininspekt. Kirkehøj 5 H ☎GE 5598
— O C Maskininspekt. Kildebakkegrds Allé 3 **Søbg** ☎SØ 9620
— **Axel Maskinm. Bernstorffsvej 161 (Raadhuset) Ch ☎ OR 6600 & 6584 A**
— **B Maskinm. Lyngbyvej 431 C G**
— Henry Maskinm. Maglemosev. 13 H ☎HE 5609 u
— K E Maskinm. Jomsborgv. 29 H ☎HE 7144 u
— **Knud Maskinm. Soflev. 5 H ☎HE 5133**
— O G Maskinm. Fuglegrdsvænget 69 G
— Poul Maskinm. Skovgrdsv. 5 Ch ☎OR 1328 v
— **Gudrun Massøse Strandvej 301 A Ch ☎ OR 4898**
— **Chr. Mejeriejer Vangedevej 195 Søbg ☎ SØ 2144**
— E Mejeriejer Trunnevangen 1 Ch ☎OR 1660
— Erik Mejeriejer Ordrupv. 98 C Ch
— Esther Mejeriforretn. Hellerupv. 8 H ☎HE 6626
— J Roland Mejerist Ellebækv. 48 G
— Bent Mekaniker Kongelysv. 26 G ☎GE 5851 u
— Erhardt Mekaniker Plantev. 23 **Søbg**
— Harry Mekaniker Chr.hvilev. 4 Ch
— Mogens Metalskiltefabrik Brogrdsv. 24 G ☎GE 6714
— O Gerhart Minør Broholms Allé 22 Ch ☎OR 8431
— **Aage Montør Callisensvej 10 H ☎ HE 6649 x**
— **H C A Montør Plantagevej 35 G**
— **Henry Montør Tranegrdsv. 4 H ☎HE 509 u**
— Louis Montør Tværbommen 45 G ☎GE 5827 x
— Poul Montør Vangedev. 22 C G ☎GE 2321
— **Sv. Aa. Montør Kongelysv. 19 A G**
— A Wang Murerm. Ellemosev. 128 H ☎GE 3269
— Axel Murerm. Havsgrdsv. 32 H ☎HE 3089
— Eyvind Murer Ermelundsv. 125 G ☎GE 5923
— Jul. A & Søn Murermestre Ellemosev. 128 H ☎GE 3269
— Kr. Murerm. Duntzfeldts Allé 6 H ☎HE 2101 og 120
— **Helge Museumsinspekt. Gyldenholm Allé 7 G ☎GE 2517**
— **J E Musiker Bostamose v. Str. 7 A Kl ☎OR 7848**
— **B Valeur Oberst Ellevadsv. 23 Ch ☎OR 2564**
— Harald Oberstløjtn. Fyrrehøj 4 H ☎HE 7581
— **Johs. Opsynsmd. Garderhøjf. Jægersborgv. 71 G ☎ GE 478**
— **P Thobo Orlogskapt. Niels Andersens Vej 26 H ☎ HE 2520**
— A Waldorff Overass. Ibstrupvænget 4 G ☎GE 1854 x
— Elli Overassist. Frk. Ordrupv. 67 A Ch ☎OR 5983 x

El-Motorreparation - Svend Holm's Eftf., Banevej 1 - Tlf. OR 2555 - 4755

Larsen H Riis Overassist. Ordrupv. 87 Ch ☎OR 8685
— **Henn. Overassist. Lyngbyv. 432 A G ☎GE 4659 u**
— E Over.betj. Ll. Strandv. 2 A **H** ☎HE 7948 x
— E Lind Overbetj. Strandv. 138 A **H** ☎HE 8292
— G Hector Overbetj. Ellegrdsv. 12 G ☎GE 1542
— Georg C Overing. Ridebanevang 10 G ☎GE 4945 u
— Hans H Overing. Banev. 14 Ch ☎OR 4119
— **Oluf Overkontrolør Hans Bruuns Vej 16 Ch ☎ OR 1010**
— **Victor Overlæge Dr. med. Amtssygehuset H ☎ GE 1200**
— Astrid Overlærer Fru Hyldegrdsv. 40 A Ch ☎OR 3174 x
— Chr. O T Overlærer Hulkærv. 11 **Søbg** ☎SØ 1550
— **Jenny Overlærer Frk. Cottagev. 4 H ☎HE 1459 y**
— K B Overlærer Duntzfelts Allé 24 **H** ☎HE 7868
— O G Overmekaniker Ordrupv. 67 B Ch
— Aage Overmontør Ord. Jagtv. 62 **Ch** ☎OR 4129
— J S Overpakmester Ordrupv. 143 A **Ch** ☎OR 5464 x
— K M **Overportør Ord Jagtv. 97 Ch ☎OR 7645**
— **Ludv. Overpostbud Ordrup Jagtvej 79 Ch**
— **P Overpostbud Skovgaardsvej 18 B Ch**
— Ole Oversergent Strandv. 140 B **H**
— Karlo Overtjener Vangedev. 65 G ☎GE 6502
— **P E Overtrafikassist. Ved Banen 4 G ☎GE 2764**
— **Agnete Pensionat Mitchellsstr 10 G ☎GE 5787**
— Alma Pensionat Skovholmv. 9 **Ch** ☎OR 35080
— Ellen Plejemoder Niels Andersens Vej 65 **H**
— H S Politiassist. Baunegrdsv. 12 **G** ☎GE 1202
— **H E Politibetj. Jægervangen 44 G ☎GE 4280**
— **Eivind Politidirektør Prins Valdemars Vej 24 G ☎GE 510**
— N E Portier Tranegrdsv. 50 **H**
— E H Portner Hagens Allé 37 **H** ☎SØ 821
— **J P Portner Strandv. 58 H**
— Viktor J Portner Kongelysv. 19 A G ☎GE 2737
— Egon Portør Brogrdsvænge 6 G ☎GE 7151
— Frede Portør Ellebæksv. 60 G
— H V Portør Ny Ord. Sideallé 10 **Ch**
— Jan F Postbud Bramsv. 11 **Ch**
— Mogens Postbud Stolpehøj 86 G ☎GE 1568
— Absalon Professor Baunegrdsv. 15 G ☎GE 311
— B Dyhring Prokurist Hørsholmv. 93 G ☎GE 5427 v
— E Schøller Prokurist Ordrupv. 35 F **Ch** ☎OR 6715
— Eckh. Prokurist Vemmetofte Allé 27 G ☎GE 3148
— Ewald Prokurist Parkovsv. 55 A G ☎GE 7231
— **Frank Prokurist Ordrup Jagtv. 35 Ch ☎OR 504**
— H L K Prokurist Ibstrupv. 25 G ☎GE 6894
— **Helge Prokurist Rødstensvej 22 A H ☎ GE 113**
— Kjeld Prokurist Almev. 7 **H** ☎HE 7901
— Kjeld Prokurist Rosenfeldt Allé 10 G ☎GE 6433
— Knud Prokurist Jægersvinget 2 G ☎GE 5503
— **Martin Prokurist Blidahpark 42 H ☎HE 5558**
— Mogens Prokurist Gentofteg. 56 E G ☎GE 1304
— Peter Prokurist Parkovsv. 55 A G
— **J V Boe Præst Lundegaardsvej 6 H ☎ HE 2882 x**
— K K Præst Vesterbyvej 11 G ☎GE 3848
— Viggo Radioforhdlr. Frugtparken 4 G ☎GE 6524
— **H Rosenberg Radiotekn. Frøbakken 11 Søbg ☎SØ 920**
— **Helmuth Radiotekn. Eskeager 7 Søbg ☎SØ 5864**
— W M Radiotekn. Stolpehøj 100 G
— **William Redaktør Hjemmev. 20 Søbg ☎SØ 4825**
— Kn. Rejseinspekt. Bernstorffsv. 57 **H** ☎HE 4433
— S P Rejseinspekt. Prs. Alexandrines Allé 14 **Ch** ☎OR 3059
— **E H Remisearb. Stolpehøj 76 G**
— **Anthon Repræs. Ellebækv. 21 G ☎GE 4908**
— C Huusfeldt Repræs. Dyssegrdsv. 95 **Søbg** ☎SØ 8455
— **Chr. Repræs. Bernstorffsvej 55 A H**
— **Chr. Repræs. Høeghsmindeparken 4 H ☎ HE 6109**
— **E G Repræs. Blidahpark 38 H ☎HE 5619 x**
— Erik Repræs. Baldriansv. 9 **H** ☎GE 4095

Larsen E W Repræs. Ruthsv. 11 H ☎HE 4882
— Ib Gregers Repræs. Ellegrdsv. 2 B G ☎GE 3078 u
— J Foldager Repræs. Broholms Allé 26 Ch ☎OR 7378
— Laur. Repræs. Mosegrdsv. 156 G ☎SØ 3416
— **Laur. Repræs. Sønderengen 67 Søbg ☎SØ 6470**
— **Peter Repræs. Stendyssev. 10 H**
— Tage Repræs. Lyngbyv. 436 B G ☎GE 5144 x
— Arne Revisor Ibstrupvænget 3 G ☎GE 5867 x
— Ingolf Revisor Jægersvinget 19 G ☎GE 3541
— Henrich Revisor Plantev. 4 **Søbg** ☎SØ 5769 v
— Ivan Hjardemaal Revisor Blidahlund 1 **Ch** ☎OR 6487
— J A Langkilde statsaut. Revisor Søndersøv. 8 G ☎GE 5020
— **L S Bitsch Revisor Ord. Jagtv. 58 A Ch**
— Preben Revisor Ole Bruunsv. 3 **Ch** ☎OR 5785
— E Rulleforr. Brogrdsv. 24 G ☎GE 2631
— **Emma Rulleforr. Søbg. Hovedg. 6 A Søbg ☎SØ 34**
— **L P Larsen Sadelmager Lindegrdsv. 41 Ch ☎OR 66**
— Alfr. Salgschef Søbredden 48 G ☎GE 2269
— Verner Salgschef Jægersvinget 15 G ☎GE 5587
— Werner Salgschef Smakkegrdsv. 171 G ☎GE 1931
— **Allan Salgskusk Vesterbyvej 28 G**
— **E Buchard Salgskusk Skiftev. 6 G ☎SØ 959**
— **Edith Sekr. Frk. Løvspringsvej 3 B Ch ☎ OR 5159 v**
— Egon A Sekr. Ravnekærsv. 1 **Søbg** ☎SØ 3415
— Hertha Sekr. Ole Bruuns Vej 5 **Ch** ☎OR 7049
— Jørgen Sekr. Ord. Jagtv. 153 **Ch** ☎OR 5038 v
— Carl Aage Seminarielærer Fragariav. 1 **H** ☎HE 7688
— **W Skibsbefragter Carl Baggers Allé 1 Ch ☎ OR 5750**
— Bertram Skibsfører Carolinev. 30 **H** ☎HE 8859
— **L F Skibsfører Merianvej 6 H ☎ GE 1154**
— Lars Skibsfører Mosegrdsv. 63 G ☎GE 4710
— Knud Skibsreder Dronningemarken 10 G ☎GE 2537
— Ove Skolebetj. Gersonsv. 32 **H**
— **B Skomager Zeuthens Allé 7 H**
— Johs. Skomager Bostamose v. Str. 7 A **Kl** ☎OR 7848
— **P C Skomagerm. Ordrup Jagtvej 91 Ch ☎ OR 5307 y**
— — **Bopæl: Lyngbyvej 427 A G**
— S R Skomagerm. Ordrupv. 91 **Ch** ☎OR 5053
— A Nørgård Skræder Ravnekærsv. 26 **Søbg**
— **H Skrædermester Hellerupvej 67 H ☎ HE 3828**
— **J P Skrædermester Rosenfeldts Allé 5 G ☎ GE 1086**
— Carl Slagterm. Ridebanevang 12 **G** ☎GE 3872
— **E A Slagterm. Hyldegrdsv. 56 Ch ☎OR 926**
— **Enok Ø Slagterm. Ved Eltham 11 H ☎ hemm.**
— G Slagterm. Bernstorffsv. 140 **H** ☎HE 2425
— I Slagter Ord. Jagtv. 52 Ch ☎OR 3978
— **Jens Slagterm. Gladsaxevej 14 Søbg**
— Jørgen Slagter Stolpehøj 28 G
— Otto Slagter Ll. Strandvej 2 B **H ☎ HE 6458**
— C C Smedem. Henrik Hertz Vej 2 **Ch** ☎OR 5984 x
— Gerner Smedem. Nymose Huse 84 G
— Mogens Smed Gentofteg. 74 G
— O H Smed Mosegrdsv. 40 **G**
— **Poul H Smed Ellegaardsvej 86 G**
— **R Smedem. Jomsborgvej 5 H ☎ HE 1582**
— — — **Bop.: Jomsborgvej 15 H**
— Adelhard Snedker Fruev. 35 **Søbg** ☎SØ 8616
— **C P Snedker Dyssegaardsvej 51 Søborg**
— Carl Snedker Sønderdalen 4 **Søbg**
— **Holger Snedkerm. Strandparksvej 28 H ☎ HE 3251**
— Holger Snedkerm. Ewaldsbakken 27 **H** ☎GE 5631

ISENKRAM - Johs. Tofte, Jægersborg Alle 23 - Tlf. OR 369-3229

Larsen Johny Snedker Smakkegrdsv. 65 G
— Kn. Aage Snedker Sofiev. 25 H
— **L E Snedker Ved Bommen 16 G**
— **P A Snedker Bækkebo 1 B Søbg**
— **P Worm Snedkerm. Ordrup Jagtvej 14 Ch**
— **Tage A Snedkerm. Vangedev. 42 G**
— Kjell Specialarb. Mosegrdsv. 101 G
— **L Sporvejsfunkt. Skovshovedvej 4 Ch**
— **Ove Sporvejsfunkt. Slotsvej 19 A Ch**
— Poul Sporvejsfunkt. Fuglegrdsvænget 54 G ☎GE 6662
— **Th. Sporvejsfunkt. Hjemmevej 18 Søbg**
— Carl fhv. Stadsingeniør Bernstorffsv. 159 Ch ☎OR 6030
— **Oluf Stationsbetj. Raadhusv. 81 Ch**
— **Søren Stationsbetj. Snogegrdsv. 40 G**
— **Fl. Stationsleder Ordrupvej 24 Ch ☎ OR 5979 u**
— Jørgen stud. jur. Ord. Jagtv. 40 B Ch
— Fl. stud. merc. Bengtasv. 1 H
— Ellen Svømmelærerinde Blidahlund 7 H ☎HE 619
— Anna Sygepl. Lyngbyv. 341 B G ☎GE 6796
— Dagmar Sygeplejerske Lyngbyv. 341 B G ☎GE 2369 x
— **K I Sygeplejerske Tranegrdsv. 60 H ☎HE 2884 v**
— **O A Sygeplejerske Bernstorffsvej 82 H ☎ HE 4088**
— Benny Søløjtn. Smakkegrdsv. 159 G ☎GE 2082
— **Aage Tandlæge Almevej 18 H ☎ HE 5682**
— Bent Tandtekn. Løvspringsv. 2 B Ch
— **Karen Tandtekniker Bernstorffsvej 82 H ☎ HE 4088**
— F Tapetsererm. Lindegrdsv. 34 Ch ☎OR 245
— Frithjof Tapetserer Henriettev. 4 Ch
— Ivan Tapetsererm. Lindegrdsv. 41 Ch ☎OR 66
— Aage Tegner Lindegrdsv. 12 C Ch ☎OR 6237
— Eiler Tegner Ord. Jagtv. 141 Ch ☎OR 4961
— Erik Tegner Plantev. 39 Søbg
— Herman Tegner Plantagev. 35 G ☎GE 1430
— Erik Tekstilarb. Gentofteg. 56 G
— Poul E Telefonmontør Skovgrdsv. 20 F Ch
— A V A Telegrafkontr. Højsgrds Allé 14 H ☎SØ 2609
— E C Telegrafkontr. Smakkegrdsv. 171 G ☎GE 6641
— Otto Juel Tilskærer Plantev. 19 Søbg
— Erik Tobakshdlr. Vangedev. 12 B G ☎G7 4454 u
— E V Tobakshdlr. Gentofteg. 70 G ☎GE 5129
— — — Bolig: Gentofteg. 68 G
— Chr. Toldassist. Snogegrdsv. 8 K G
— **K C Toldinspektør Gjentoftegade 9 G ☎ GE 2409**
— Kai Tonemester Sofiev. 5 H
— Jørgen Trafikass. Hørsholmv. 23 G
— **Karl Transportarb. Middelvej 32 G**
— Egon Travtræner Tværbommen 25 G ☎GE 2247 u
— **V P Træner Tranegaardsvej 66 H**
— F Lindbæk Typograf Vangedev. 32 G
— Ib T Typograf Stolpehøj 84 G
— Kai Typograf Evanstonev. 6 H ☎RY 6136 x
— **Boye Tømrerm. Vangedevej 236 A Søbg**
— **H A Tømrerm. A N Hansens Allé 18 H ☎ HE 859**
— & Henriksen Tømrerværksted Hyldegrdsv. 7 Ch
— **Holg. Tømrerm. Lyngbyv. 347 B G ☎GE 4394**
— **J P Tømrerm. Merianv. 30 H ☎GE 4372**
— **Jens Tømrerm. Ellebakken 16 H**
— Knud Tømrerm. Skovgrdsv. 18 A Ch ☎OR 8637
— **N P Tømrerm. Stjerneborgs Allé 5 Søborg ☎ SØ 228**
— **Ove Tømrer Plantev. 21 Søbg ☎SØ 5682**
— Poul F Tømrer Rebekkav. 44 H ☎HE 1837
— **Preben Tømrer Bostamose v. Str. 7 A Kl**
— V F Tømrer Dyssebakken 16 H ☎GE 5832
— Lars Udleverer Strandv. 288 B Kl
— K A Urmager Plantev. 43 Søbg ☎SØ 1954 x
— Carl Varmem. Kongelysv. 24 G ☎GE 6924

Larsen K Anker Varmemester Kildegrdsv. 71 H
— Kaj Varmem. Rebekkav. 45 H ☎HE 3657 v
— Karlo Varmem. Bostamose v. Stræde 5 Kl
— P Nielsen Varmemester Tranegrdsv. 49 H
— **J A Vejmand Hyldegaardsvej 7 Ch**
— Jørgen Vekselerer Margrethav. 6 H ☎HE 7709
— **Thorkild Vekselerer Valeursvej 3 H ☎ HE 1406**
— **K H Vicelnspekt. Brødrevej 22 Søbg ☎ SØ 1915**
— J Hector Vicepolitiinspekt. Baunegrdsv. 1 G ☎GE 1312
— Poul Vicevært Vangedev. 63 G ☎GE 4231
— **Chr. fhv. Viktualiehdlr. Ordrupv. 102 Ch ☎OR 2950**
— L P Viktualiehdlr. Bernstorffsv. 131 H
— **Alb. Vognmd. Ermelundsvej 126 G**
— Alfred Vognmd. Callisensv. 18 H
— Aug. Vognmd. Vangedev. 62 G ☎GE 6294
— Chr. Vognmd. Sundv. 1 H ☎HE 1973
— **Gyda Vognmd. Fru Lyngbyv. 425 G ☎GE 3659 u**
— Henn. Vognmd. Taffelbays Allé 5 H ☎HE 7578
— Johs. Vognmd. Gammelmosev. 14 G ☎ 87 74 19
— Kn. Vognmd. Dyssegrdsv. 90 Søbg ☎SØ 155
— N E Vognmd. Gyldenlundsv. 36 Ch ☎OR 1325
— **Ove Vognmd. Slotsvej 19 A Ch ☎OR 7695**
— P Hansen Vognmd. Callisensv. 12 H ☎HE 918
— **Rich. Vognmd. Ravnekærsv. 17 Søbg**
— Sv. Thyrring Vognmd. Strandv. 277 A Ch ☎OR 8194 x
— Søren Vognmd. Strandv. 110 D H ☎HE 7129 x
— Ragnvald Vulkanisør Bernstorffsv. 208 Ch ☎OR 8583
— Jens Vægter Vangedev. 226 A Søbg
— E Værkfører Ll. Strandv. 18 E H ☎HE 580
— H O Værkfører Plantev. 8 Søbg ☎SØ 3279
— **K B Værkfører Fredensvej 1 Ch**
— Kai P Værkfører Liljev. 6 G ☎GE 6238
— Ole Værkfører Jægersborg Allé 229 G ☎GE 7141
— Poul Værkfører Frøbakken 26 Søbg ☎SØ 7226
— Harry Væver Fuglegrdsvænget 68 G
Larsen-Holst E Ingeniør Aftenbakken 18 Søbg ☎SØ 1890
Larssen H K Skibsinspekt. Kornv. 3 Ch ☎OR 3155
Larsson Sv. Aa. Arbejdsmd. Skovgrdsv. 39 Ch
— Nils Entreprenør Frederikkev. 17 H ☎HE 6400
— **Anna Fru Jensløvs Tværv. 18 Ch ☎OR 5198**
— Ingeb. Fru Ordrupv. 97 A Ch ☎OR 6403
— Karla Fru Lindegrdsv. 2 Ch ☎OR 2460
— Thyra Fru Ordrupv. 109 Ch ☎OR 1924 v
— **Ivar Kirkebetjent Strandvej 264 Ch ☎ OR 6033 y**
— Erik Præst Hellerupv. 3 H ☎HE 201
— **Erik Staldmand Ordrup Jagtv. 193 B Ch**
— Finn Tegner Ordrupv. 107 Ch ☎OR 8703
— **Olaf Vognmd. Ordrup Jagtvej 193 B Ch**
— **Sv. Vognmand Vangedevej 236 A Søborg**
Larvig E H Afd.chef Dagvej 12 H ☎ HE 2838
Lascelles H Direktør Fredensv. 12 Ch ☎OR 3382
Lassen Rudolf fhv. Amtmand Jahnv. 14 G ☎GE 6446
— Fl. Arkitekt Kaas Allé 15 H ☎HE 2058
— Mogens Arkitekt Sølystv. 5 Kl ☎OR 2520
— — — Bolig: Hvidørev. 24 Kl ☎OR 3231
— Lambert Assurandør Ordrupv. 61 C Ch ☎OR 7949y
— Sv. Assist. Hørsholmv. 35 G
— Sofie Enkefru Ord. Jagtv. 67 Ch ☎OR 2907 y
— J A Fabrikant Sundv. 14 H ☎HE 6203
— Henry Forvalter Søtoften 31 G ☎GE 7646
— Dora Lænkholm Fru Ordrupv. 98 D Ch ☎ OR 6851
— Agnete Fru Gersonsv. 4 H ☎HE 8827
— **Else Fru Brannersvej 13 Ch ☎ OR 4939 y**
— Grete Fru Skovgrdsv. 8 Ch ☎OR 6768
— **Ingeb. Fru Rosenvej 12 G ☎hem.**
— Johanne Fru Strandv. 381 Kl ☎OR 467
— Johanne M Fru Sundv. 16 A H ☎HE 7372
— Rosa Fru Banev. 8 Ch ☎OR 975
— V Fru Hambros Allé 10 H ☎HE 3873

H. F. AAGAARD A/s ~ Kul ~ Koks ~ Olie ~ Lindegaardsvej 52, OR *2430

Lassen Jørgen Fuldm. Clarasv. 1 C **Ch** ☎OR 7088
— Gert Gross. Kildegrdsv. 85 **H** ☎GE 1428
— H Gross. Lysagerv. 2 **Ch** ☎OR 238
— **Hans Gross. Høeghsmindevej** 50 **G** ☎ **GE** 4381
— Harald Ingeniør Vingrds Allé 67 **H** ☎HE 8936
— **K C Ingeniør Kaas Allé 27 G** ☎ **HE** 5186
— Frede Konstruktør Ibstrupvænget 7 G ☎GE 2662 x
— Osc. LRSagfører **Henriettev. 21 Ch**
— Otto LRSagfører Ved Ermelunden 20 **G** ☎GE 2573
— **Wilfred Litograf Onsgaards Tværvej 4 H** ☎ **HE 1022 v**
— Niels A Læge Rosav. 14 **Kl** ☎OR 5997
— 's Maskinfabrik Grusbakken 9 G ☎ 87 71 11
— Marie Massøse Esthersv. 14 D **H** ☎ HE 5649 y
— P Funck Mekaniker Ordrupv. 98 D **Ch**
— Edm. Murerm. Gentofteg. 56 C G ☎GE 1956
— Aage Overassist. Ordrupv. 62 A **Ch** ☎OR 761
— Jørgen Repræs. Brønlunds Allé 2 **H** ☎HE 5784
— C C Salgskusk Hans Jensens Vej 12 **H** ☎GE 2204
— Tove Tandtekniker Ordrupv. 62 A **Ch** ☎OR 761
— Per Tekstiling. Svejagerv. 52 **H** ☎HE 7333
— Ejnar Varmemester Vangedev. 33 B **G**
— **L & F Vaskerielejere Jensløvsvej 1 Ch** ☎ **OR 568**
— Georg Vognmd. Mylius Erichsens Allé 7 **H** ☎HE 484
Lasthein H Bankbest. Broholms Allé 31 **Ch** ☎OR 4377
Lau-Petersen K V Tobakshdlr. Ryvangs Allé 87 **H** ☎HE 34
— — — Bolig: Ryvangs Allé 89 **H**
Lau-Sørensen Rob. Kontorchef Tranegrdsv. 2 **H** ☎ **HE 3595**
Laub Agnete Fru Ibstrupv. 58 **G** ☎GE 5879
— G Kommandørinde Ahlmanns Allé 2 **H** ☎ **HE 4053**
Laub-Petersen Anna Fru Hellerupv. 4 H ☎**HE 586 x**
Lauchandt H Maskinm. Ellegaardsvej 20 G ☎ **GE 3461**
Laudrup F Fru Carl Baggers Allé 8 **Ch** ☎OR 620
Lauemøller Erling Gross. Bellevuevej 3 **Kl** ☎**OR 1297**
Lauemøller P Vekselerer Strandhøjsv. 7 Ch ☎OR 5606
Lauenborg B Ingeniør Hagens Allé 52 **H** ☎ **SØ** 3570

Lauesen Poul Direktør Zeuthens Allé 9 **H** ☎HE 2952
— Grethe Fru Gudrunsv. 17 **Ch** ☎OR 5754
— O J Kommandørkaptn. Hjemmev. 47 **Søbg** ☎SØ 3559
— G Schiønmann Kontorchef Hellerupv. 51 B **H** ☎HE 7001
Lauesgaard Elna Balletinstruktrice Chr.holmsv. 12 **Kl** ☎OR 6795
Lauest Ib Direktør Baunegrdsv. 34 G ☎GE 5258
Laugesen S Rønberg Afd.leder Vangedev. 224 B **Søbg** ☎SØ 9138
— Sv. Dekoratør Røntoftev. 39 **Søbg**
— M Fru Lindegrdsv. 40 A **Ch**
— A Lektor Emmasv. 14 G ☎GE 5027
— Åge Revisor Hovmarksv. 39 Ch ☎OR 9535
Launy S Direktør Eskeager 1 Søbg ☎SØ 5731
Laurents K V Prokurist Noras Sidev. 3 **Ch** ☎OR 1665
Lauridsen O V Chauffør Snogegrdsvænget 25 G
— E Cigarhdlr. Julianehåbsv. 6 **H** ☎SØ 2173
— E W Civiling Prins Valdemars Vej 51 G ☎GE 3165
— **Niels Civiling. Ordrupvej 98 Ch** ☎ **OR 4581**
— V B Direktør Væddegrdsv. 29 G ☎GE 4861
— G **Eksped. Ll. Strandv. 6 B H**
— Egon Fabrikant Skovshoved Terasse 6 **Ch** ☎OR 5745
— I M Fru Rødstensv. 9 **H** ☎GE 6324
— V Fru Ellegrdsvej 10 **G**
— J K Frugthdlr. Vangedev. 215 **Søbg** ☎ **SØ** 2877
— Alb. **Handelsmd. Kirsten Pills Vej 8 Ch**
— B Købmd. Grøntoften 10 **Søbg** ☎SØ 1645
— Chr. Malerm. Bengtasv. 2 **H** ☎HE 5466
— **N M Manufakturhdlr. Ordrupvej 44 Ch** ☎ **OR 4878**

Lauridsen Chr. Papirhdlr. Strandv. 138 B **H** ☎HE 6826
— K Postmester Egetoften 11 **H** ☎HE 5014
— **J M Tømrer Ordrup Jagtvej 4 Ch**
— E K Vognmd. Ellebækv. 63 G ☎SØ 5720
Lauritsen Niels Assist. Violv. 23 G
— Hans cand. pharm. Moscbuen 56 G ☎SØ 8130
Lauritsen Børge Chauffør Hørsholmv. 25 G
— M J Fabrikarb. Tranegrdsv. 66 **H**
— E Rabek Fru Gentofteg. 4 G ☎GE 3462
— Inger Fru Strandparksv. 4 H ☎HE 1032
— — Sommer: Ellegrdsv. 70 G ☎SØ 832
— Marie Fru Vangedev. 240 A **Søbg**
— G Rahbek Kalkulationschef Bernstorffsv. 109 **H** ☎HE 1767
— P F Lærer Ll. Strandv. 4 A **H**
— **Karl Mejerielejer Fredensvej 43 Ch** ☎ **OR 2070**
— Henry Murerm. Vangedev. 65 G ☎GE 4091
— M Skrædern. Taffelbays Allé 7 **H** ☎HE 5669 x
Lauritzen Sv. Waage Afd.geodæt Tranegrdsv. 65 **H** ☎HE 6516
— A Direktør Parkovsv. 30 G ☎GE 1123
— **H W Direktør Dronningemarken 14 G** ☎ **GE 2251**
— **Holg. Direktør Strandvej 221 H** ☎**HE** 6946
— S A Direktør Parkovsv. 46 G ☎GE 2298
— **Sofie Enkepastorinde L. Strandvej 22 H**
— **Anna Fru Sømarksvej 29 H**
— **E S Fru Havslundevej 4 H** ☎**HE 6821**
— Marie Fru Lyngbyv. 234 H ☎HE 5173
— Carla Frk. Ejgrds Tværv. 2 Ch ☎OR 839
— **Ellen Frk. Ordrupvej 126 Ch** ☎ **OR 5222**
— Vita Frk. Ellegrdsvej 12 A **G** ☎**GE 2437**
— J Fuldm. Blidahpark 23 **H** ☎HE 6120
— **S M Fuldm. Gjentoftegade 54 A G** ☎ **GE 3948**
— **Otto Gross. Vitus Berings Allé 18 Kl** ☎**OR 7442**
— **S Gross. Evanstonevej 2 H** ☎ **Ryvang 444**
— C P LRSagfører Frimodtsv. 10 H ☎HE 1710
— Børge Lektor Blidahpark 1 **H** ☎HE 3464
— A Murerm. Søborg Hovedg. 6 **Søbg** ☎SØ 5404 u
— H V C Pianofabrikant Annasv. 23 **H** ☎HE 3774
— Sv. Professor Maltegrdsv. 11 G ☎GE 3183
— **Sven Reklamechef Anemonevej 48 G** ☎ **GE 1265**
— J D Skibsreder Lysagerv. 20 **Ch** ☎OR 8730
— **Knud Skibsreder Granhøjen 16 H** ☎ **GE 3807**
— Ole Skibsreder Onsgrdsv. 23 **H** ☎HE 2550
— Martin Skoledir. Tranegrdsv. 67 **H** ☎HE 7815
— **S B Skræderi Strandvej 195 H**
— Anna Sygeplejerske Strandv. 110 D **H** ☎HE3350
— Else Sygeplejerske Sauntesvænge 9 **G**
— Johanne Tandlæge Ellegårdsv. 2 A **G** ☎GE 3091
— Peer Tegner Jensløvs Tværv. 16 **Ch** ☎OR 8463

Lauritzsen Ellen Fru Ved Eltham 1 **H** ☎RY 227
Laursen Aage Anlægsgartn. Vangedev. 19 G ☎GE 7537
— J P Anlægsgartn. Soph. Bauditz Vej 16 **Ch** ☎OR 7174
— **Chr. Arkitekt Norasvej 11 Ch** ☎ **OR 919**
— **H Assurandør Sundvænget 38 H** ☎**HE** 1087
— A E Baneformd. Ved Banen 8 G
— Erik Civiling. Ll. Strandv. 14 B **H** ☎HE 2031
— J A Civiling. Ved Kæret 36 G ☎GE 6898
— K Kjær Civiling. Vedbendv. 15 **H**
— **S L Civiling. Clarasvej 6 Ch** ☎**OR 2615**
— **Wald. Dekoratør Ordrupv. 35 C Ch** ☎OR 1467
— **K M Direktør Svalevej 14 H** ☎ **HE 5437**
— **V Hofman Direktør Nøddekrogen 5 Ch** ☎OR 7905
— Stig Disponent Vangedev. 226 B **Søbg** ☎SØ 1154 v
— Henn. Eksped. Lyngbyv. 347 G
— Ib Former Prs. Alexandrines Allé 28 **Ch**
— Per Forretn.fører Ordrupv. 83 Ch
— Anne Fru Tværbommen 27 **Søbg**
— Birgitte Fru Jægersborg Allé 209 G ☎GE 3128
— Clara Fru Søborg Hovedg. 24 **Søbg** ☎SØ 8639
— Elisabeth Fru Strandv. 209 **H** ☎HE 8921

Særprægede Belysninger - Kemp & Lauritzen - V. Voldgade 9 - C. 936

Laursen Ingrid Fru Tværbommen 13 G ☎GE 5419 x
— K Fru Ibstrupvænget 7 G ☎GE 1837
— Magda Fru Skovgrdsv., 8 Ch ☎OR 2226
— Axel Fuldm. Lyngbyv. 343 D G ☎GE 3403 x
— Elmer Fuldm. Charlottenlundsv. 5 Ch ☎HE 6843
— Henn. Fuldm. Hellerupv. 52 H ☎HE 7983 u
— Georg Gross. Begoniav. 21 G ☎GE 4096
— Sv. Hovmester Vældegrdsv. 35 G ☎GE 7082
— Sv. B Ingeniør Tværbommen 13 G ☎GE 2123
— P Kaptn.løjtn. Mantziusv. 7 A H
— C C Kontorchef Gjentoftegade 56 A G ☎GE 1018 v
— V Kontorchef Adolphsvej 31 G ☎ GE 643
— Stig Købmd. Vangedev. 207 Søbg ☎SØ 8550
— — — Bolig: Vangedev. 226 B Søbg ☎SØ 1154 v
— Viggo Kørelærer Fuglegrdsvænget 69 G ☎GE 7005
— H Brøndum Lektor Fuglegrdsv. 9 G ☎ GE 2675
— Dan Lektor Julliusv. 10 G ☎GE 5690
— Thomas Læge Tværbommen 35 Søbg
— H Maskininspekt. Brønlunds Allé 49 H ☎ SØ 4098
— Niels Mejericjer Skovkrogen 2 Ch
— Preben Mekaniker Bengtasv. 4 H
— Frits Modehdlr. Fortunv. 20 Ch ☎OR 603
— C P Overassist. Ellemosev. 90 H ☎GE 5176
— Karl Overassist. Sønderdalen 2 Søbg ☎SØ 9322
— Jac. Overpostbud Gyldenlundsv. 20 Ch ☎OR 2473
— Ussing Oversergent Nellikev. 1 G
— M Pensionat Frk. Mantziusv. 12 H ☎HE 35034
— B Repræs. Soløsev. 15 G ☎GE 1966
— Jens V Repræs. Langengen 1 Søbg ☎SØ 7285
— V Th. Repræsentant Rosenfeldt Allé 10 G ☎GE 634
— Knud statsaut. Revisor Hovmarksv. 56 Ch ☎OR 2457
— C V Salgschef Løvsangerv. 4 H ☎HE 7168
— Ernst Salgschef Bernstorffslunds Allé 82 Ch ☎OR 2528
— F Ohm Sekr. Snerlev. 31 G ☎SØ 6965
— Georg Skotøjshdl. Hellerupvej 8 H ☎HE 5756
— N D Skomagerm. Hellerupv. 23 H ☎HE 4127
— Charles Skræderm. Rådhusv. 6 Ch ☎OR 493 A
— Peter Skræderm. Jægersborg Allé 50 B Ch ☎ OR 6121 u
— Rasmus & Søn Skræderforretning Raadhusvej 6 Ch ☎ OR 494
— Jens Tømrerm. Bregnev. 8 G ☎GE 5705
Lausen Jørgen Direktør Taffelbays Allé 11 H ☎ HE 5743
— O I Disponent Mosegrdsv. 45 B G ☎GE 3287
— J E Driftsleder Jægersborg Allé 209 G ☎GE 6432
— H Chr. Prokurist Gruts Allé 7 H ☎HE 700
— Chr. Smed Vemmetofte Allé 25 G
Lausten K Brandmd. Sauntesvej 7 G
Lausten Ingemann Gross. Tuborgvej 127 H ☎ HE 2998
— Kresten Radioforhdlr. Rentoftevej 17 Søbg ☎ SØ 202
Lausten Jul. Maler Lyngbyv. 427 G ☎GE 6835
Lauterbach W Kontorchef Ordrupv. 175 Ch ☎OR 3518
Lautrup Marie cand. pharm. Fru Ll. Strandvej 1 A H ☎ HE 5699 y
Lautrup H P Faktor Dyrehavev. 17 Kl ☎OR 7753
— A Fru Blidahpark 25 H ☎HE 4608
— Marg. Fru Mariev. 18 H
— Torben Vinduespol. Strandv. 110 E H
Lautrup-Jørgensen J Fru Ellegrdsv. 25 G ☎GE 4755
— J Fru Ellegaardsv. 25 G ☎GE 4755
— M Kass. Ellegrdsv. 25 G ☎GE 5001
Lautrup-Larsen E H Direktør cand. pharm. Strandv. 140 A H ☎HE 2749
— B Fru Tranevænget 10 H ☎HE 7084
Lawaetz W Oberst Strandvej 136 C H ☎HE 4480
Lavigne A/S Vinhdl. Gentoftetg. 34 G ☎GE 1076
Laybourn J P El.install. Merianv. 18 H ☎GE 6814
Leander A Ingeniør Evaldsbakken 31 H ☎GE 782
Lebel Vald. Kunstmaler Folkev. 26 G ☎SØ
Lebo E Signalformd. Tranegrdsv. 71 H
Lebret M Læge Julianehåbsv. 9 H ☎SØ 9290
Lecker S Revisor Gudrunsv. 12 Ch
Leerbeck D Fru Ord. Jagtv. 52 Ch ☎OR 6097
— M Fru Almev. 7 A H ☎HE 211
— Tove Fru Vingrds Allé 67 H
— Børge Korresp. Anemonev. 62 G ☎GE 7413
Leerhøj E Skibsfører Hagens Allé 20 H ☎HE 3913
Lees David Driftsbestyrer Enighedsvej 2 Ch ☎OR 8092
Lefèvre Chr. Bogtrykker Maltegaardsvej 27 G ☎ GE 2044
— Halfdan Dr. med. Hans Jensens Vej 20 H ☎GE 773
— René Gross. Phistersv. 2 E H ☎HE 7599 y
Leffers J Frk. Blidahpark 26 H ☎HE 1555
Lefolii H H Bankbest. Sophus Bauditz Vej 17 Ch ☎ OR 406
Legardh-Hansen H Postmester Bregnevej 39 G ☎ GE 287
Legarth-Johansen Kolonialforr. Jomsborgvej 23 H ☎ HE 3389
Leger-Jensen V Gross. Blidahpark 21 H ☎HE 7121
»Legestuen« Børnehave Hartmannsv. 23 H ☎HE 7869
Legetøjs- og Gaveboden Fredensv. 73 Ch ☎OR 6428
Legetøjshuset Smakkegrdsv. 133 G ☎GE 7543
Lehmann Johs. Dr. phil. Hesselvang 1 H ☎HE 3619
— Johanne Fru Emmasv. 21 G ☎GE 4302
— Karen Fru Vemmetofte Allé 40 G ☎GE 1068
— Maria Fru Tranevænget 4 H
— Minna Fru Ahlmanns Allé 5 H ☎HE 428
— Agnethe Frk. Ved Eltham 9 H
— F Frk. Torkel Badens Vej 9 H ☎HE 4584
— Karl Overlæge Dr. med. Bernstorffsvej 20 H ☎ HE 4345
— Otto Værkfører Nymose Huse 52 G ☎GE 2334
Lehmberg Asta Fru Liljev. 3 G
— Johs. Gross. Brogrdsv. 4 A G ☎GE 1112
Lehnsby O Bülow Fru Maglemosev. 2 Ch ☎HE 8303
Lehnsdal Kjeld Befragter Ingersv. 35 Ch ☎OR 9245
Lehnstoft G Fru Fuglegrdsvænget 19 G ☎GE 6763
Lehrmann V Civiling. Tagestorp 6 B G ☎GE 1698
— H E Direktør Phistersv. 27 H ☎HE 91
— Hugo Direktør Bekkasinv. 8 H ☎HE 8115
Lehrskov-Schmidt Bent stud. jur. Snogegrdsvænget 21 G ☎GE 7338
Leidersdorff A Buntm. Skovvej 103 Ch ☎ OR 5191
— H Direktør Prins Valdemars Vej 37 G ☎GE 5162
Leiding Leo Mejericjer Vilvordev. 43 Ch ☎OR 4309
Leif Vig Toldass. Fuglegrdsvænget 30 G
Leihoff N C Overfenrik Jægersborg Allé 150 G ☎GE 5798 x
Leimann Elias Repræs. Middelv. 4 G ☎GE 6639
Leisner E Fru Dyssegrdsv. 75 Søbg ☎SØ 981
— K Fru Ord. Jagtv. 56 Ch ☎OR 7071
— Aksel Kontorchef Broholms Allé 14 Ch ☎ OR 3993 u
— P E Kusk Fuglegrdsvænget 67 G
— Helge Sekr. Ord. Jagtv. 56 Ch ☎OR 7071
Leisted Ada Korrespondent Morescosvej 12 Ch ☎OR 1494 v
— E Redaktør cand. phil. Ordrupv. 23 Ch ☎OR 4063
— Preben Redaktør Løvspringsv. 1 D Ch ☎ OR 3113
Lejstrup A R G Chauffør Rentoftevej 27 Søborg
— G With Urmager Baunegrdsv. 13 G ☎GE 4758
— — — Bolig: Rentoftev. 27 Søbg ☎SØ 6572
Lekdorf Aksel Vicevært Hyldegrdsv. 34 B Ch ☎OR 6744
Lekven Inga Fru Hellerupv. 51 E H ☎HE 434
Lembcke Kaj Direktør Ritmester Parkvænget 2 Ch ☎ HE 4186

El-Husholdningsmaskiner - Svend Holm's Eftf., Banevej 1 - Tlf. OR 2555

Lembcke E Fru Ll. Strandv. 8 B **H**
— Hans Gross. Sehestedsvej 15 H ☎ GE 2915
Lembke Karen Fru Strandvej 90 H ☎ HE 507 x
— Kaj Ingeniør Egehøjv 3 **Ch**
Lemche Folmer Afd.leder Ordrupv. 22 Ch ☎OR 5409
— Karsten Beregner Slettev. 3 **Søbg** ☎SØ 8864
— Fritz Direktør Vinrankev. 12 **H** ☎HE 1235
— **Anna Fru Tranegrdsv. 6 H ☎HE** 1912
— Ivar Gross. Viaduktallé 2 H ☎ HE 2873
— K Gross. Tranegrdsv. 4 **H** ☎HE 757
— Poul Gross. Ibstrupvænget 8 **G** ☎GE 6503
— Erik Repræs. Snerlev. 4 **G** ☎GE 6952
— Birgitte Sangpædagog Ellinorsv. 43 **Ch** ☎OR 4071
Lemcke G Repræs. Fuglegrdsv. 8 **G** ☎GE 2191
Lemkow G Fru Kornv. 8 **Ch** ☎OR 3092
— J Skibsmægler Jægersborg Allé 73 **Ch** ☎OR 7400
Lemming-Christensen P Overlærer Kildegrdsv. 16 **B H** ☎HE 1402
Lemos Aa. de Udrustn.chef Broholms Allé 33 **Ch** ☎OR 5299
Lemtorp E Frk. Ll. Strandv. 6 **B H**
Lemvigh-Müller
— & Munck Cementlager Tuborg Havn **H**
— A Fru Hellerupv. 51 E **H**
— L Fru Vingrds Allé 63 **H** ☎HE 7634 v
— E Politifuldm. Ll. Fredensv. 20 **Ch** ☎OR 1538
Lena R Frugthdlr. Rebekkav. 59 **H** ☎HE 3801
Lenander P Tilskærer Lyngbyv. 429 A **G** ☎GE 4961 v
Lenander-Jensen G Blomsterhdlr. Smakkegrdsv. 97 **G** ☎GE 2390
Lendal E Fru Søager 30 **G** ☎GE 5381
Lendorf H Arkitekt Jomsborgv. 39 **H** ☎HE 4770
— Axel Professor Dyssegrdsv. 109 **Søbg** ☎SØ 755
— Sv. Vexellerer Christiansholmsv. 40 **Kl** ☎OR 4090
Lendvald A Vognmd. Strandv. 341 **Kl** ☎OR 7935
— John Specialarb. Jomsborgv. 13 **H**
Lennartz Paul Gross. Vandrev. 7 **H** ☎HE 7995
Lennox Margaret Dr. med. Søbredden 24 **G**
Lensbro Sv.-Aa. Skuespiller Skovmosev. 20 **G**
Lensbøl H Kapt.løjtn. Strandparksv. 1 **H** ☎HE 4924
Lenshøj Helge Regnskabschef Egetoften 14 H ☎HE 7623
Lenskjold V Postkontr. Ved Bommen 16 **G** ☎GE 1079
Lenstrup Eyvind LRSagfører Sommervej 17 Ch ☎ OR 5553
Lenzberg P Direktør Tagesmindev. 8 **G** ☎GE 2593
Leopold B Assist. Ordrupv. 45 B Ch
Leopold A Civiling. Ll. Strandv. 1 **H** ☎HE 2889 u
— E Fru Egehøjv. 9 **Ch** ☎OR 2507
Lepper Curt Gross. Bernstorffsv. 71 A **H** ☎HE 818
Lerberg Charles Bogtrykker Mindevej 17 Søbg ☎ SØ 2167
Lerche Alb. Arbejdsmd. Kongelysv. 5 B **G**
— A Bager Stolpegaardsvej 4 G
— Alix Baronesse Phlstersvej 22 H ☎ HE 1434
— I B C Baronesse Dyrehavevej 59 Kl ☎ OR 1496
— L Baronesse Kratvænget 13 Ch ☎OR 3645
— Rudolf Chauffør Stolpegrdsv. 2 **G** ☎GE 7004
— Sv. Civiling. C V E Knuths Vej 16 H ☎HE 7779
— C Direktør Klampenborgv. 35 **Kl** ☎OR 2253
— Hother Direktør Raadhusvej 19 Ch ☎ OR 1750
— O Direktør Ved Eltham 17 H ☎RY 4670
— Fritze Fru Skovgrdsv. 10 **Ch** ☎OR 8125
— Ida Fru Gardes Allé 36 H ☎ HE 6334
— Inger Fru Holmegrdsv. 1 E **Ch** ☎OR 6441 v
— Fl. Gesandt C V E Knuths Vej 6 H ☎HE 4082
— L V Murersv. Ordrup Jagtvej 8 E Ch
— J V Postbud Vangedevej 12 C G
— B F Repræs. Kærmindev. 31 **G** ☎GE 4679
— Fl. Sekr. Mariev. 6 **H**
— Børge Vognmd. Snogegrdsvænget 19 **G** ☎GE 3728
Lerche-Lerchenborg C Greve Bernstorffsv. 27 **H** ☎HE 3199
Lerche-Svendsen Fl. ..... Jægersborg Allé 100 **Ch** ☎OR 8887
Lerche-Thomsen H C Bankfuldm. Plantagevej 26 G ☎ GE 3240
Lerdorf Ellen Fru Ahlmanns Allé 7 **H** ☎HE 8406
Lerhøj Erling Overserg. Stolpehøj 68 **G**
Lerner Arne Ingeniør Sønderdalen 5 A **Søbg** ☎SØ 4473 u
— Otto Overtrafikass. Skolev. 15 **G** ☎GE 563
Lerne H Fabrikant Brannersv. 9 **Ch** ☎OR 6029
— Poul Gross. Brannersv. 9 **Ch** ☎OR 8904
— Rich. Gross. Brannersv. 11 **Ch** ☎OR 7213
— Harry Skotøjshdlr. Mosehøjvej 41 Ch
Lersøy Hans Direktør Gardes Allé 25 H ☎HE 2420
Lerstrup Karl Civiling. Sølystvej 10 **Kl** ☎OR 8328
Lertoft Carl Direktør Søllingsv. 10 **Ch** ☎OR 3455
Leschly K Fru Clarasv. 13 **Ch** ☎OR 7385
Lescot M M Forstanderinde Bernstorffsv. 54 **H**
Lesser-Pedersen I Direktør Hambros Allé 2 H ☎ HE 1974
Lesner Karl Revisor Ewaldsbakken 41 **H** ☎GE 6303
Lessel O S Maskinkommandørkaptn. Snerlev. 36 **G** ☎SØ 1021
Lessing K Direktør Strandv. 191 **H** ☎HE 4344
Lester Günther Civiling. Mosegrdsv. 56 **G** ☎GE 7057
Leth Grethe Danselærerinde Jensløvsv. 4 **Ch ☎ OR 5384 v**
— — — Danseskole Ll. Fredensvej 5 Ch
— C V Hastrup Ejendomsmægler Fuglegrdsvænget 80 **G** ☎GE 963
— Birthe Forstanderinde Fru Sauntesv. 3 **G** ☎GE 4408
Leth Erna Kunsthandel Jægersborg Allé 11 **Ch ☎ OR 6666**
— — — Bopæl: Marediget 3 **Ch** ☎OR 6307
— J Tandlæge Bernstorffsvej 69 A **H** ☎HE 6666
Leth-Espensen H Afd.chef Ibstrupvænget 11 **G ☎ GE 4873**
Letman Herm. Læge Ermelundsv. 52 **G** ☎GE 5538
Lett Ulla Fru Strandvej 201 H ☎HE 6078
— Erik HRSagfører Ewaldsbakken 11 H ☎GE 257
Leudesdorff B E Læge Skovv. 71 B **Ch** ☎OR 5740
Leunbach E Fru Viadukt Allé 11 **H** ☎HE 8665
Levin Carl Aa. Direktør Bellevuekrogen 22 **Kl** ☎OR 2701
— E Ekviperingshdlr. Jensløvs Tværv. 3 B **Ch** ☎OR 5483 y
— A Fru Blidahpark 16 H ☎HE 2517
— Ulla Fru Strandv. 185 **H** ☎HE 4980
— F Gross. A N Hansens Allé 24 **H** ☎HE 2188
— Jan Prokurist Strandv. 435 **Kl** ☎OR 4975
— Paul Prokurist Skovv. 45 G ☎OR 5485
Levinsen Carsten Civiling. Viggo Rothes Vej 2 Ch ☎ HE 4022
— J H Fabrikant Smakkegrdsv. 137 **G** ☎GE 2524
— K Fabrikant Bøgehøj 29 H ☎SØ 3401
— V Fru Edithsv. 3 **H** ☎HE 5267
— C W Fuldm. Ll. Strandv. 18 G **H** ☎HE 8227
— H W Urmager Ll. Strandv. 18 G **H**
Lewinsky G Fabrikant Skovgrdsv. 29 **Ch** ☎OR 2835
Levinsohn A O Bankprokurist Ellegaardsvej 34 A G ☎ GE 584 v
Lewis N Gross. Rosenstandsvej 10 Ch ☎ OR 3766
Lewisohn Max Direktør Phistersv. 15 **H** ☎HE 8992
— Sv. Direktør Strandv. 409 **Kl** ☎OR 5393
Levison O Frk. Ellegrdsv. 12 **G** ☎GE 1309
Levring J P M Direktør Ll. Strandv. 12 A H ☎HE 7537
Levring C R Sporv.funkt. Vangedev. 112 **G**
— Rich. Sporvejsfunkt. Strandv. 94 **H**
Levring-Nielsen I Tobakshdlr. Strandv. 159 **H** ☎HE 739
Levy V A Enkefrue Kærvangen 15 G
— E Kunstmaler Kærvangen 15 G ☎SØ 5059
— Poul Repræs. Svejagervej 46 **H**
— Ejner F Snedkerm. Lyngbyv. 419 **G** ☎GE 4978

GLAS & PORCELÆN - Johs. Tofte, Jægersborg Allé 23 - Tlf. OR 369

Levysohn H Gross. Sundsv. 16 A H ☎HE 7400
— **R Ingeniør Adolphsvej 24 A G ☎ GE 4333**
— **E W Sekretær Philstersvej 2 H ☎ HE 4408**
Leyssac M Kontorchef Blidahpark 3 **H** ☎**HE** 8507
Libelle Parfumeri Strandvej 191 **H** ☎HE 7197
— Parfumeri Søborg Hovedg. 33 **Søbg** ☎SØ 6571
Liebst P W Civiling. Hans Jensens Vej 36 **H**
☎GE 1957
Licht Erik de Fine Overlæge Sveiagervej 11 H
☎ **HE 3856**
Lichtenberg H de Arkitekt Viadukt Allé 16 **H**
☎HE 3472
— Steen Civiling. Dyrehavev. 13 **Kl** ☎OR 1613
— N Direktør Melchiorsv. 6 **Ch** ☎OR 506
— R Ingeniør Ellemosev. 49 **H** ☎GE 2846
— Nicolai Filmsinstruktør Ellevadsv. 2 A **Ch**
☎OR 2258
»Lido« Skotøjsforretning Jægersborg Allé 11 Ch
☎ **OR 80**
Liebe C J Sekretær Ved Ermelunden 24 **G** ☎GE 6049 u
Liebe Paul Translatør Brogrdsvej 93 **G** ☎**GE** 2117
Liebenfeld M ..... Jensløvs Tværv. 5 **B Ch**
☎OR 6731 x
Liebing Sv. Civiling. Smakkegrdsv. 127 **G** ☎GE 3622
Lier Vald. C. Ingeniør Kaysersvej 3 Ch
☎ **HE 1367**
Lieth Egon von der Fabrikant Skovshoved Terrasse 3
Ch ☎OR 8165
Lietmann Marie Fru Bramsv. 2 **Ch**
Lihme Arne H cand. jur. Strandv. 191 **H** ☎HE 1586
— Poul Mekaniker Toftekærsv. 77 **G** ☎SØ 6465
— Sv. Mekanikerm. Røntoftev. 38 **G** ☎SØ 8691
Lihtermann G Fru Stolpehøj 78 **G**
Lilsberg Julie Forstanderinde Stolpegrdsv. 24 **G**
☎GE 1050
— A S Bering Fru Bøgehøj **H** ☎**HE** 7533
— **M & I Frkn. Banevej 13 Ch ☎ OR 1005**
— **P Bering Inspektør A N Hansens Allé 10 B H**
☎HE 3848
— G Kontorchef Jægersborg Allé 52 A **Ch** ☎OR 2738
Lilsberg-Larsen C L Malerm. Bernstorffslunds Allé 1
Ch ☎OR 231
— Sv. Malerm. Bindesbøllv. 23 **Kl** ☎OR 8280
Liktnør Kristine Enkefru Ellegaardsvej 1 G
☎ **GE 1983 y**
Lilballe C Montør Dalstrøget 18 **Søbg**
☎SØ 3218
Lilholm Einar Afd.leder Sundvej 12 H ☎HE 7870
Lilholt Erik Bankbest. Callisensv. 33 **H** ☎HE 8017 v
Lilie C O Snedker Toftekærsv. 12 **G** ☎GE 7763
— Otto Typograf Ordrup Jagtv. 6 **G Ch**
Liliegreen Poul Repræs. Rådhusv. 3 **Ch** ☎OR 6012
— A Revisor Jensløvs Tværv. 1 A **Ch** ☎OR 4666
Liliendahl A Fru Lyngbyv. 429 **G**
Lilienkampff B Asisst. Ibstrupvej 35 **G**
☎GE 5033
Liljegren E Overværkfører Munkegrdsv. 24 **Søbg**
☎SØ 6596
Lille Bellevue Restauration Strandv. 449 **Kl** ☎OR 7203
— **Slukefter** Restauration Strandv. 137 **H** ☎HE 35015
Lilleballe E Fru Sophus Bauditz Vej 12 **Ch**
Lillelund Paul Assurandør Plantev. 8 **Søbg**
☎SØ 1423
— Edv. Direktør Tranevænget 10 **H** ☎**HE** 2348
— Jens Direktør Blidahpark 10 **H** ☎**HE** 6896
— T Direktør Hvidørev. 67 **Kl** ☎**OR** 1206
— S Husholdn.lærerinde Frk. Blidahlund 1 **Ch**
☎ **HE 5956**
Lillesøe J P Direktør Grants Allé 27 H
☎ **SØ 898**
Lilliebjerg Alice Fru Kratkrogen 4 **Ch** ☎OR 8077
Lilliebjerg-Hansen H A Gross. Esthersvej 45 H
☎ **HE 1975**
Lilliecrona C A Afd.ingeniør Ll. Strandv. 14 A **H**
☎HE 7374
Lilleholm Rob. Chauffør Tranegaardsvej 62 H
Limbæk H F Husejer Mylius Erichsens Allé 16 H
☎ **HE 1299**
Limkilde Erik Herreekvip.hdl. Søborg Hovedgade 15
Søbg ☎SØ 5003
Linck Olaf Forfatter Hovmarksvej 41 Ch
☎ **OR 4833**
Linberry Else I Fru Henningsens Allé 4 H
☎ **HE 2220**
Lind Harry Bager Mindev. 10 **Søbg**
— J Chr. Baneforvalter Ord. Jagtv. 201 **Ch**
☎ **OR 2142**
— **Gust. Bogtrykker Ellegaardsvej 36 G**
☎ **GE 3160**
— Mogens Bogtrykker Søgrdsv. 6 A **G** ☎GE 3428 u
— Wm. Direktør Ll. Strandv. 27 **H** ☎HE 7147
— **K Fru Fuglegaardsvej 15 G**
— Ingeb. Frk. Sassv. 13 **G** ☎GE 6456
— Knud Fuldm. Kildegrdsv. 15 **H** ☎HE 4210
— Eigil Gross. Fortunvej 17 **Ch** ☎OR 465
— **A Herreekviperingshdlr. Strandvej 175 H**
☎ **HE 965**
— — — Bopæl: Bernstorffsv. 71 B **H** ☎HE 8057
— **K Ingeniør Høyrups Allé 2 H ☎ HE 7641**
— Th. J Ingeniør Toftholms Allé 8 **H** ☎HE 3219
— Fritz Repræs. Ord. Jagtv. 149 **Ch** ☎OR 1752
— Johs. Repræs. **Gladsaxev. 18 Søbg**
— Max Revisor Ord. Jagtv. 60 **Ch** ☎OR 7503
— **Elisabeth Tegner Ørnekulsvej 17 Ch ☎ OR 5706**
— **Mogens Typograf Barsehøj 25 H**
Lindahl E F Bogholder Fruevej 24 Søbg ☎ SØ 3306
— **Anton Direktør Høeghsmindev. 30 G** ☎**GE** 6098
— K E Fotograf Fabritius Allé 23 **Kl** ☎OR 8687
— Stina Fru Ordrupv. 143 C **Ch** ☎OR 7420
— **M E Ingeniør Blidahpark 25 H** ☎**HE 6426**
— **C F Kasserer Fruev. 24 Søbg** ☎SØ 3308
— **E Maskinm. Plantevej 15 Søbg**
Lindbaum Rita Damefrisørinde Fru Strandv. 84 **H**
☎HE 1326
Lindberg W Bogholder Hyldegrds Tværv. 4 **Ch**
— L Civiling. Dyssegrdsv. 117 **Søbg** ☎SØ 9215
— **Sv. Disponent Viadukt Allé 21 H**
☎HE 3493
— **Lilly Enkefru Lyngbyvej 317 G**
— Knud Fabrikant Kildegrdsv. 33 **H** ☎GE 5990
— H Ingeniør Snerlev. 38 **G** ☎SØ 5425
— Lilly Manufakturhdlr. Lynbyv. 315 **G** ☎GE 3124
— **L exam. lægeaut. Massøse Bregentved Allé 23 G**
☎ **GE 243**
— Kn. Prokurist Gjørlingsv. 15 **H** ☎HE 8443
Lindbergh Algoth Driftsleder Dyrehavev. 33 **Kl**
☎OR 8236
Linblad Kn. Mejeriejer Stolpehøj 32 **G** ☎GE 3920
Lindblad Knud Murer Stolpehøj 32 **G**
Lindblom E Gross. Snogegårdsv. 12 **G** ☎GE2227
Linde Bent Civiling. Mosegrdsv. 137 **G** ☎SØ 8692
— V Gross. Exnersv. 43 **Kl** ☎OR 6621
— J C R Oberst Thulev. 6 **Søbg** ☎SØ 7673
— Sv. Tandlæge Snerlev. 1 A **G**
— Poulo Typograf Lyngbyv. 423 **G**
Lindeberg Einar Fabrikant Parkovsv. 14 **G** ☎GE 7605
»Lindeborg« Vaskeri Lindegaardsvej 17 Ch
☎ **OR 203**
Lindegaard Ole Disponent Ll. Strandv. 18 B **H**
— Vera Fru Fredensv. 22 **Ch** ☎OR 9324
— Fl. Prokurist C V E Knuths Vej 34 **H** ☎HE 8206
Lindegaard-Hansen H Søborg Hovedg. 8 B **Søbg**
Lindegaarden Skræderiet Lindegrdsv. 39 **Ch**
☎OR 5774
Lindegaarden's Konditori Lindegrdsv. 10 **Ch** ☎OR 135
Lindel Inger Fru Bernstorffsv. 95 A **H**
☎ **HE 3064**
Lindelius A V Direktør **Christiansvej 5 Ch**
☎ **OR 2392**
Lindemann Poul Assist. Jensløvsv. 16 **Ch** ☎OR 8103

H. F. AAGAARD A/s ~ Kul ~ Koks ~ Olie ~ Lindegaardsvej 52, OR *2430

Lindemann A Fru Løvenborg Allé 9 G ☎GE 4586
— O Fru Strandv. 136 A H ☎HE 8214
— V Corinth Mekaniker Løvenborg Allé 9 G ☎GE 4586
Lindenborg P Gross. Enighedsv. 6 Ch ☎OR 3497
Lindenhoff C Frk. Ordrup Jagtvej 71 Ch
Linder Bjærke Eksp.sekr. Ved Eltham 15 H ☎RY 910
— Ivan Kasserer Ordrupvej 64 Ch ☎ OR 6821
Lindgren E Bogholder Raadhusv. 54 Ch ☎OR 8848
— Egon Elektriker Strandv. 242 B Ch
— K Fru Strandv. 323 Ch
Lindh N M Bladhdlr. Ordrup Jagtvej 27 Ch ☎ OR 5284
— G Restauratør Kirsten Piils Vej 12 Ch ☎OR 8816
Lindhard E M Prokurist Vemmetofte Allé 37 G ☎GE 4775
— V Prokurist Dyrehavev. 55 Kl ☎OR 9004
Lindhardt Helge Eksped. Ellebækv. 50 G
— S Fru H A Clausens Vej 17 G ☎GE 17
— M Kontorchef Frk. Ewaldsbakken 38 H GE 1909
— K Hee Oberstløjtn. Broholms Allé 10 B Ch ☎OR 550
Lindhardtsen H Ingeniør Ordrupv. 61 B Ch
— G R Overingeniør Emiliekildevej 46 Kl ☎OR 2417
— Kai Vognmd. Grønnevænge 23 Ch
Lindhart-Pefersen E Fru Ordrupv. 76 A Ch ☎OR 4572 u
Lindhart-Rasmussen S Isenkræmmer Gentofteg. 27 G ☎GE 345
— — — Bolig: Baunegrdsv. 3 G ☎GE 5369
Lindhede Helge Ingeniør Ord. Jagtv. 167 Ch ☎OR 9167
Lindholdt Irma Fru Kildegrdsv. 23 H ☎HE 6597
Lindholm Otto Bogholder Sigridsvej 1 H ☎ HE 1407 u
— Knud Instruktør Vingrds Allé 73 H ☎HE 7443
— G Fru Strandhøjsv. 15 Ch ☎hem.
— Oscar Kontorchef Ord. Jagtv. 57 Ch ☎OR 1070
— Arne Læge Jægersborg Allé 10 Ch ☎ OR 1249
Lindinger A Direktør Hvidørev. 71 Kl ☎OR 5818
Lindorff-Larsen E Kapelm. Ved Bommen 18 G ☎GE 5366
Lindow Harald Overnotar Viggo Rothes Vej 10 Ch ☎HE 2916
Lindquist Aage Prokurist Vangedev. 215 Søbg ☎SØ 4487
Lindquist-Nielsen Sv. E Ejendomsmgl. Ejnar Holbølls Vej 3 Ch ☎HE 8597
Lindqvist Per Møbelhdlr. Strandv. 140 B H ☎HE 6970
— — — Bolig: Strandvej 140 H
Lindsby G Eksportchef Ll. Strandv. 26 H ☎HE 6438
Lindskov V Baneformd. Gyldenlundsv. 1 A Ch
Lindskov Arne Tandlæge Ibstrupvænget 8 G
Lindstrøm E Damefrisørinde Ordrupvej 103 Ch ☎ OR 3135
— O Ejendomsmægler Annettevej 3 A Ch ☎OR 2668
— A Fru Enighedsv. 10 Ch ☎OR 6678
— L Fru Ordrupv. 55 A Ch ☎OR 6447 y
— Johanne Frk. Høeghsmindeparken 7 H ☎HE 3644
— Erik Malermester Ll. Fredensvej 5 Ch ☎ OR 61
— Karl Mekanikerm. Hyldegaardsvej 40 B Ch ☎ OR 4954 x
Lindstrøm-Hansen Sv. Fuldm. Grants Allé 32 H ☎ SØ 483
Lindstrøm-Madsen I Fru Blidahpark 9 H ☎HE 12
Lindtner J Fuldm. Brogrdsv. 54 G ☎GE 309
Lindtoft Ruth Fru Almindingen 68 Søbg ☎SØ 6527
Linette Kjoleforr. Ordrupv. 78 A Ch ☎OR 3017
Lingerimagasinet Strandv. 114 H ☎HE 2164 u
Linneballe Volmer Fabrikant Høeghsmindev. 75 G ☎ GE 3787
Linnemann Ebbe Afd.læge Hvidørev. 30 A Kl ☎OR 1011
— K W Skibsfører Bernstorffsv. 140 H ☎HE 637
Linnemann-Larsen F Barberm. Søborg Hovedgade 14 Søbg
Linnet Elise Fru Dyrehavev. 12 Kl ☎OR 5632
— P Gross. Strandv. 429 Kl ☎OR 3566
Linnet & Ravn Papfabrik Jensløvsv. 2 Ch ☎OR 6833
Linow Sv. Assist. Brannersvej 11 Ch
Linstow Anna von Fru C L Ibsens Vej 14 G ☎GE 278
— B von Fru Ellegrdsv. 22 G ☎GE 1329 x
— C von Fru Ordrupv. 147 Ch ☎OR 7298
— O W Kontorchef Hellerupvej 8 H ☎ HE 421
— H E ps. Postmester Ellegrdsvej 1 G
Lintrup Bjørg Assist. Frk. Vangedev. 217 Søbg ☎SØ 7887
Lintrup Knud Direktør Ellevadsvej 18 Ch ☎ OR 7304
Linvald Steffen Museumsinspekt. Skovshovedv. 39 Ch ☎OR 7668
Linvald G Fuldm. Ridebanevang 13 G ☎GE 5094
Lipsøe H A Direktør Strandv. 439 Kl ☎OR 8206
— L Direktør Strandv. 449 Kl ☎OR 1909
— B Frk. Jomsborgvej 41 H
»**Lisbeth**« Kjolesalon Strandv. 140 C H ☎HE 4946
Lisby Kristen Kaptajn Lyngbyv. 329 G ☎GE 6487
Lisbøll L Direktør Smakkegrdsv. 161 G ☎GE 2713
Lissant A Fru Jomsborgvej 35 H ☎ HE 2282
Lissau A Erhard Direktør Svejagerv. 5 H ☎HE 3182
Lissau Knud Inspektør i Banktilsynet Ordrup Jagtvej 51 Ch ☎ OR 4494
Lissauer R Gross. Vitus Berings Allé 15 Kl ☎OR 8292
Lissner Ove Eksp.sekr. Liljev. 19 G ☎GE 2034
List Viola Fru Baldrianv. 23 H
Litex kem. Fabrik Strandv. 44 H ☎RY 6001
Littauer Stefan Direktør Emiliekildevej 69 Kl ☎ OR 3805
— Jørgen Læge Ny Ordrup Sideallé 3 Ch ☎OR 5250
Ljungbech V Revisor Smakkegrdsv. 93 G
Ljungdahl V Chauffør Damgaardsvej 7 Kl ☎ OR 4552
— Jytte Fru Vingrdsallé 69 H
Ljungqvist Sv. G Repræs. Sommerv. Ch ☎OR 7063
Lockenwitz H V Skibsinspekt. Forårsv. 23 Ch ☎OR 7208
Lodberg Erik Arbejdsmd. Damtofte Søndre Stræde 12 Ch
Loehr Chr. Gross. Frisersv. 22 B Ch ☎OR 4701
Loeske P Overingeniør Vældegaardsvej 51 G ☎ GE 2304
Loff O Lektor Hesseltoften 4 H ☎HE 2160
Lohmann Minna Økonoma Emmasv. 6 Ch ☎GE 7028
Lohmann-Kragh A Oberstløjtn. Smakkegrdsv. 109 G ☎GE 5869 y
Lohrer C B Gross. Jensløvs Tværvej 2 Ch ☎ OR 4373
— Gudrun Musikpædagog Jensløvs Tværv. 2 Ch ☎OR 4373
Lohse Manuel Arkitekt Skovgaardsvej 3 Ch ☎ OR 5439 x
— K E Malerm. Ordrupv. 55 A Ch ☎OR 4739
— — — Værksted: Ordrup Jagtv. 91 Ch ☎OR 4796
— Jørgen Repræs. Enighedsv. 16 A Ch ☎OR 4074
— Carl V Skibsfører Fortunv. 42 Ch ☎OR 7662
Loldrup Astrid Fru Viggo Dorthes Vej 26 A Ch ☎ ☎HE 1349
Loldrup U Fuldm. Indelukket 19 H ☎HE 8721
— Erik Lange Vekselerer Løvspringsv. 3 A Ch ☎OR 8717
Lomborg C J fhv. Kirkebetj. Vangedev. 65 G
Lomholdt M Fru Hyldegrds Tværv. 3 A Ch ☎ OR 3774 x
Lomholdt-Pedersen J Fru Søbakken 33 Ch ☎OR 9055
Lomholt Anna Frk. Lille Fredensvej 16 Ch ☎ OR 5716

ELEKTRISKE INSTALLATIONER - Kemp & Lauritzen - Tlf. OR 700

Lomholt Gunnar Læge Niels Andersens Vej 30 **H** ☎HE 7588
Lomholt-Hansen A Inspekt. Ordrup Jagtvej 42 B Ch ☎OR 6344
Lomholt-Thomsen J Lektor Emiliekildev. 65 **Kl** ☎OR 7240
— P Regnskabschef Pr. Valdemars Vej 56 **G** ☎GE 5073
»London« Herreekviphdlr. Ordrupvej 64 Ch ☎ **OR 5051**
»Lone« Damelingeriforr. Ordrupv. 67 B **Ch** ☎OR 5297
L'Orange George Prof., **Musikpædagog Maltegrdsv. 21 G** ☎**GE 3575**
Lorange R Instrumentm. Onsgrds Tværv. 6 **H** ☎HE 6293 u
Lorensen Erik Lektor Teglværksbakken 25 **H** ☎ **GE 4274**
Lorentsen L Malersv. Estersvej 41 H
— L Gross. Tranegrdsv. 55 **H** ☎HE 7037
Lorentz-Petersen J L Fru Jægersborg Allé 7 **Ch** ☎OR 6550
Lorentzen I Alb. Afd.chef Viggo Rothes Vej 25 **Ch** ☎HE 1468
— Finn Assist. Ll. Strandv. 12 C **H** ☎HE 8466
— **Sv. Aa. Assurandør Dyrehavev. 2 Kl** ☎**OR 8142**
— Frede Bankass. Vangedev. 220 B **Søbg** ☎SØ 9166
— **Aage Bogholder St. Pedersvej 4 H** ☎ **HE 986 x**
— **Børge Bogtrykker Banevej 15 Ch** ☎ **OR 4649**
— André Cyklehdlr. Strandv. 38 H ☎RY 333
— Finn Direktør Parkovsv. 7 **G** ☎GE 2050
— Finn Disponent Ll. Strandv. 14 A **H** ☎HE 8466
— H A Fabrikant Onsgrdsv. 17 **H** ☎HE 4475
— A Gørlyk Fru Blidahpark 14 H ☎HE 3025
— H Fru Ordrupv. 44 **Ch** ☎OR 6412
— Karen Fru Løvspringsv. 5 **B Ch**
— Find Frugthdl. Hellerupv. 41 **H** ☎HE 1148
— J Frk. Prs. Alexandrines Allé 18 **Ch** ☎OR 3293
— K Frk. Brodersens Allé 4 **H** ☎HE 7817
— **Henry A Gross. Sankt Peders Vej 3 H** ☎ **HE 4475**
— P Wettergren Gross. Mindev. 54 **Søbg** ☎SØ 1164
— Carl kgl. Kapelmusikus Broholms Allé 22 **Ch** ☎OR 1893
— A W Kriminalass. Skovmosev. 14 **G** ☎GE 2133
— A Kølmd. Hellerupv. 39 **H** ☎HE 318
— — — Bolig: Hellerupv. 41 **H** ☎HE 8009
— Knud Læge Ordrupv. 70 A **Ch** ☎OR 8431
— — — Bolig: Broholms Allé 13 C **Ch** ☎OR 4526
— **Th. Maskinarb. Soflevej 7 H**
— O Overassist. **Sønderengen 35 Søbg** ☎**SØ 6244**
— **Erik Hass** Overlærer Blidahpark 20 **H** ☎**HE 7348**
— Henn. Papirhdlr. Sønderdalen 48 **Søbg** ☎SØ 1759
— Knud Prokurist Lindegrdsv. 30 A **Ch** ☎OR 1883
— Erik Revisor Hellerupv. 69 **H** ☎**HE** 8067
— Løjtn. Rideskole Emiliekildev. 45 **Kl** ☎OR 35081
— Ludv. Sognefoged Ejendomsmgl. Frølichsv. 33 **Ch** ☎OR 2653
— J P Trafikeksped. Gyldenlundsv. 45 **Ch** ☎OR 7132
— **E V Tømrer Merlanvej 10 H**
— Anna Vicevært Ll. Strandv. 18 E **H** ☎HE 2753
Lorenz Erhard Fru Sølystv. 3 A **Kl**
— K Fru Ordrupv. 69 **A Ch**
Lorenzen A Wismann Damefrisør Ordrupv. 90 **Ch** ☎OR 5616
— Holg. Direktør Broholms Allé 13 E **Ch** ☎OR 4639
— Erik Fotograf Ord. Jagtv. 37 **Ch** ☎OR 6425
— Maria Fru Anemonev. 12 B **G** ☎GE 752
— Marie Fru Sønderdalen 1 **Søbg**
— **Stefan Fuldm. Gersonsvej 67 H** ☎ **HE 5752**
— Peter Komm lærer Anemonev. 12 B **G**
— Vilh. fhv. Lektor Bengtasv. 2 A **H** ☎HE 5931 v
— Kaj Prokurist Bøgehøj 11 H ☎HE 250
— Frede Repræs. Margrethev. 1 **H**
Lose Else Fru Viggo Rothesv. 35 **Ch** ☎HE 2485
»Lotti« Charcuterie Raadhusv. 10 Ch ☎OR 5845
Lottrup-Andersen Chr. Læge Dr. med. Bernstorffsvej 91 A **H** ☎HE 4103
Lotzfeldt Karen Gymnastiklærer Ll. Strandv. 18 K **H** ☎HE 23
Lotz Jørgen Civiling. Vingrds Allé 39 **H** ☎HE 508
Lotzbeck L von Baron Kaptajn Tuborgv. 102 **A H** ☎HE 4526
Lotze Fr. Direktør Ingersvej 42 **Ch** ☎ **OR 5008**
Lou Charlotte Massøse Vesperv. 11 **H** ☎HE 6510
Louis-Hansen Aage Civiling. **Merlanv. 14 H** ☎GE 6638
Louis-Hansen E Fru Baunegaardsvej 3 A G ☎ **GE 1460**
Louis-Jensen Mette Fru Mindev. 41 **Søbg** ☎SØ 9578
Loumann W Gross. Smakkegrdsvej 31 **G** ☎GE 5850
Lous Arne Gross. Kollegiehaven 11 **Ch** ☎OR 2731
— Erik Overass. Jensløvs Tværv. 2 **Ch** ☎OR 1473
Low S F Direktør Gjerlingsv. 18 H ☎ **HE 2214**
Lublin Hélène Frk. Jensløvs Tværv. 8 Ch ☎OR 3018
Lublin-Hansen L Revisionschef Brodersens Allé 8 H ☎ **HE 5505**
Lucas F Landsdom. Rygrds Allé 28 **H** ☎HE 1852
»Luciene« Kjoleforr. Hellerupv. 51 D **H** ☎HE 7263
Ludvig S Cyklehdlr. Charlottenlundv. 5 **H**
— Edel Frk. Tværbommen 57 G
— C I Manufakturhdlr. Hyldegårdsv. 2 **Ch** ☎ OR 438
— — — **Bopæl: Frølichsvej 12 Kl**
— **Rigmor Syerske Frk. Ermelundsvej 67 G**
Ludwigs A Fuldm. Gudrunsv. 19 **Ch** ☎OR 8224
Ludvigsen Arne Arkitekt Søbakken 11 Ch ☎ **OR 364**
— **Johs. Direktør Sassvej 12 G** ☎ **GE 1927**
— **Anna Enkefru Bregentveds Allé 5 G** ☎**GE 797**
— Carl Vilh. Forvalter Ellebækv. 47 G ☎SØ 1958
— **Alma Fru Frølichsvej 29 Ch** ☎ **OR 1729**
— **L Gross. Fru Sassvej 7 G** ☎ **GE 90**
— Erik Ingeniør Søborg Hovedg. 8 A **Søbg** ☎SØ 3441 u
— **E L Ø Kaptajn Lyngbyvej 343 C G** ☎ **GE 4226**
— **L W Kontorchef Holmegaardsvej 1 B Ch** ☎ **OR 505**
— B Kontorist Munkegrdsv. 10 **Søbg**
— Sv. Læge Lyngbyv. 349 B G ☎GE 621
— Hans Maskinarb. Snogegrdsv. 2 **G**
— Ib Maskinarb. Hørsholmv. 47 **G**
— A Isted, Møller Christiansv. 3 **Ch** ☎OR 8238
— Paul Radiotekn. Jomsborgv. 15 **H** ☎HE 1060
— **Arne Repræs. Sønderbakken 21 G** ☎**GE 5112**
— John Repræs. Vingrds Allé 75 **H** ☎HE 7710
— **K W Repræs. Mosebuen 40 G** ☎ **SØ 2715**
— **Regnar Sekr. Strandparksv. 16 H** ☎**HE 584**
— **L Johs. Smed Hjemmevej 16 Søbg** ☎SØ 5420
Lukman Niels Dr. phil. Ll. Strandv. 24 H ☎HE 6619
Lumbye G Fru Søbredden 31 **G** ☎**GE 1792**
Lumholt K Direktør, Frk. Jægersborg Allé 27 A Ch ☎ **OR 1834 v**
Lumholtz C Frk. Vangedev. 230 **A Søbg**
— Axel Gross. Søager 49 **G** ☎GE 976
Lund Holg. Afd.chef Sundvænget 22 **H** ☎HE 7274
— H R Anlægsgartner Ordr. Jagtv. 4 **Ch** ☎OR 2875 v
— Sv. Arbejdsmd. Røntoftev. 30 **Søbg**
— Mogens Bankassist. Lyngbyv. 315 B G ☎GE 1334
— M Bankass. Lyngbyv. 315 B **G**
— **Thorkil Bankbest. Adolphsv. 64 G** ☎**GE 3445**
— Chr. Befragter Ibstrupvej 44 **G** ☎GE 3570
— **F V Beregner Ordrupv. 42 Ch** ☎**OR 1822 v**
— Sv. Chauffør Røntoftev. 30 **Søbg** ☎SØ 6190
— Sv. Aa. Chefredaktør Parkovv. 71 **G** ☎ OR 7180
— C O Civiling. Ilestegårdsv. 46 **H** ☎HE 5223
— E A Civiling. Gardes Allé 34 **H** ☎HE 7925
— Frants Civiling. Lindegrdsv. 28 D **Ch** ☎OR 5383 u
— K I Thaning Civiling. Lyngbyv. 361 **G** ☎**GE 4852**
— **Otto Civiling. Ole Olsens Allé 13 H** ☎**HE 3336**

ELEKTRIKER - Svend Holm's Eftf., Banevej 1 - Tlf. OR 2555 - 4755

Lund Aage Direktør Høstvej 23 **Ch** ☎OR 1879
— **Alfr. Direktør Niels Andersens Vej 49 H ☎ GE 4088**
— **Axel Direktør Kirsten Piilsvej 16 Ch ☎OR 1689**
— Henning Direktør Strandv. 223 **Ch** ☎HE 6227
— Peter Direktør Søgrdsv. 18 B **G** ☎GE 3420
— Wm. Bryan Disponent Høeghs Allé 1 **G** ☎HE 1964
— Erling Eksped. Gentofteg. 54 A **G** ☎GE 5679 x
— I W Enkefru Baunegrdsv. 30 **G** ☎GE 961 y
— E O Fabrikant Aftenbakken 8 **Søbg** ☎SØ 1875
— Johs. Fabrikant Ord. Jagtv. 108 **Ch** ☎OR 2448
— **Herman Formand Ellebækvej 65 G**
— Harald Forvalter Dyssebakken 7 **H** ☎GE 1889
— A Hollen Fru Jægersborg Allé 27 A **Ch** ☎OR 4959 u
— A M Fru Jensløvs Tværv. 8 **Ch** ☎OR 3318
— **Anna Fru Jægersborg Allé 27 A Ch ☎OR 4959 u**
— **Astrid Fru Ahlmanns Allé 11 H ☎HE 5176**
— B M Fru Gentofteg. 62 **G** ☎GE 132
— C Fru Strandparksv. 3 **H** ☎HE 8536
— C L Fru Herthav. 9 **Ch** ☎OR 1759
— E Fru Fristedet 8 **H**
— E Hostrup Fru Strandv. 82 **H** ☎HE 7237
— Else Marie Fru Søbredden 9 A **H** ☎GE 7452
— **Hilda Frue Anemonev. 40 G ☎GE 2977**
— J E Fru Bregnev. 18 **G** ☎GE 258
— **Laura Fru Baunegrdsv. 80 H ☎HE 8146**
— Lilly Fru Fragariav. 2 **H** ☎HE 3039
— Lilly Fru Hellerupv. 14 **H** ☎HE 3111
— **Marie Fru Heilsmindevej 7 Ch ☎ OR 6782**
— **Mary Fru Ved Eltham 5 H ☎RY 2199 u**
— R Fru Torkel Badens Vej 20 **H** ☎HE 2384
— **S Jessen Fru Søborg Hovedg. 22 Søbg ☎SØ 2534**
— **V Fru Valbirkvej 3 H ☎ HE 6744**
— Børge Frugthdl. Strandv. 179 **H** ☎HE 1150
— Ellen Marie Frk. Ordrupv. 103 **Ch**
— Ingeb. Frk. Ord. Jagtv. 145 **Ch** ☎OR 4918 x
— **Carl Fuldm. Dyssegrdsv. 101 Søbg** ☎SØ 4319
— Erik Gross. Julie Sødringsv. 6 **H** ☎HE 412
— Ib Gross. Dalstrøget 158 **Søbg** ☎SØ 9501
— **J C Gross. Sundvænget 1 H ☎HE 4193**
— Jørgen Gross. Skjoldagerv. 18 **G** ☎GE 7137
— **V Gross. Edlevej 7 H ☎ HE 3227**
— **V Moth Gross. Hagens Allé 16 H ☎HE 7900**
— Marie Hofjægermesterinde Kildeskoven 73 **G** ☎GE 2868
— Kai Ingeniør Tornagerv. 14 **Ch** ☎OR 5067
— **H Møller Kaptn. Skiftev. 5 G ☎SØ 6268**
— E Kasserer Trunnevangen 9 **Ch** ☎OR 3281
— Ebba Kasserer Bernstorffsv. 95 A **H** ☎HE 5991 y
— Ib Kjolestoffer **Strandv. 94 H** ☎HE 1160
— Carl C Kontorchef Ellinorsv. 33 **Ch** ☎OR 3417
— K Budde Kontorchef Rygrds Allé 109 **H**
— **Magda Kontorist Frk. Ellebækv. 10 G**
— A Købmd. Jægersborg Allé 41 **Ch** ☎OR 740
— — — Bopæl: Skovkrogen 8 **Ch** ☎OR 8380
— Kai Købmd. Søgrdsv. 50 **G** ☎GE 2166
— A Bjørn Legetøjshdlr. Strandv. 108 **H** ☎HE 4039
— — — **Bolig: Hans Bruuns Vej 12 Ch ☎OR 2842**
— J F Lektor Svalev. 21 **H** ☎HE 1552
— Helge J C Læge Dr. med. Skjoldagerv. 6 **G** ☎GE 1178
— I & F Læger Kildegrdsv. 28 **H** ☎GE 253
— Steffen Læge Bramsv. 12 **Ch** ☎OR 1212
— Karlo Maler Fuglegrdsvænget 77 **G** ☎GE 6628
— **P W Malerm. Strandvej 134 H ☎ HE 939 y**
— Theodor Malerfirma Herthav. 9 **Ch** ☎OR 1759
— Ib Manufakturhdlr. Brødrev. 1 **Søbg**
— Søren Maskinm. Koglev. 12 **G** ☎GE 2670
— Ib Murer Vangedev. 213 **Søbg**
— **Johanne Musikpædagog Jensløvs Tværv. 4 Ch ☎OR 6720**
— **E Oberst Strandparksv. 15 H ☎HE 8112**
— M W Overass. Myrtoften 29 **G** ☎SØ 5239 y
— Tage Overassist. Strandv. 140 **H** ☎HE 3036 x
— **Rob. Professor Dyrehavev. 42 Kl ☎OR 6720**

Lund E Prokurist Tuborgv. 78 **H** ☎HE 8221
— Lauritz Prokurist Slotsv. 63 **Ch** ☎OR 9163
— Chr. Provst Fredensv. 48 **Ch** ☎OR 6443
— **Helga fhv. Rektor Bernstorffsv. 210 Ch ☎OR 8141**
— Palle Repræs. Plantev. 5 **Søbg** ☎SØ 8152
— Henrik Salgschef Fortunv. 37 A **Ch** ☎OR 5246
— Jonna Sundhedssygepl. Bostamose østre Stræde 1 **Kl** ☎OR 9081
— Jørgen Reservekirurg Kildegrdsv. 30 **H** ☎GE 1200
— P Anker Salgsinspektør Ordrupv. 75 **Ch** ☎OR 3650
— Inger Skoleleder Strandparksv. 15 **H** ☎HE 1050
— M S Skotøjsarb. Skiftev. 25 **G** ☎SØ 938
— B Slagterm. Ermelundsv. 88 **G** ☎GE 979
— — — Bolig: Ermelundsv. 94 **G** ☎GE 6684
— M Slagterm. Lyngbyv. 343 A **G** ☎GE 3311
— Henn. Speditør Gentofteg. 54 A **G** ☎GE 6742
— Chr. Strikkemester Godhavnsv. 15 **H** ☎SØ 1528
— Jørgen stud. polyt. Stolpehøj 44 **G**
— Torben Støbemester Vangedev. 71 **G** ☎GE 6619
— K Syerske Fru Onsgrds Tværv. 6 **H** ☎HE 6293 y
— **C C Tandlæge Gersonsvej 55 H ☎ HE 8255**
— **Frode Tegner Søtoften 49 G ☎GE 5365**
— **Vald. Tobakshdlr. Lyngbyv. 225 H ☎HE 1886**
— — — Bolig: Fuglegrdsvænget 82 **G** ☎GE 4024
— N L Trikotagehdlr. Gentofteg. 37 **G** ☎GE 912
— — — Bolig: Gentofteg. 54 A **G** ☎GE 429
— Kn. Viceskoleinspekt. Sønderengen 25 **Søbg** ☎SØ 3183
Lund-Hansen K Assist. Vangedev. 220 A **Søbg** ☎SØ 8081
Lund-Jacobsen Max Direktør Sundvænget 24 **H** ☎HE 6612
Lund-Olsen E Assist. Kaas Allé 29 **H** ☎HE 1103
Lund-Petersen K Overinspekt. Vandrev. 6 **H**
Lund-Rasmussen H Afd.leder **Markvangen 23 G** ☎GE 5141
Lundbeck E Assist Vangedev. 220 B **G**
— A E V Bankbestyrer Ellehøj 33 **H** ☎HE 2222
— Grete **A Fru Tuborgv. 74 H ☎HE 7068**
Lundberg Hj. **Fabrikant Middelv. 28 G ☎SØ 2380**
— Gerda Fru Nymose Huse 72 **G**
— Poul Malerm. Holgersv. 9 **Ch** ☎OR 1935
— Helge B Tapetserer Plantev. 21 **Søbg**
Lundbergh Bjørn Overtrafikass. Toftekærsv. 7 **G** ☎GE 263
Lundborg Erik Gross. Henrik Hertz Vej 19 **Ch** ☎OR 3117
— Jørgen Gross. Kollegiev. 29 **Ch** ☎OR 1326
Lundby Kaj Gross. Kratkrogen 9 **Ch** ☎ hem.
Lundbye Chr. Kasserer Merianv. 22 **H** ☎GE 1331
— **G Komm.lærerinde Ll. Strandv. 14 B H ☎HE 5529**
— O W Kontorchef Maglemosev. 52 **Ch** ☎HE 554
— Sv. Kontorist Maglemosev. 52 **Ch**
— Gert Provisor Fredensv. 43 **Ch** ☎OR 8962
Lunddahl Esther Fru Ledreborg Allé 24 **G** ☎GE 4597
— H Fuldm. Bregnev. 29 **G** ☎GE 2936
— Viggo Fuldm. Ibstrupv. 17 **G** ☎GE 7466
— Viggo Kaptajn Tværbommen 23 **G** ☎GE 6219
— P. Komm.lærer Hellerupv. 15 **H** ☎HE 6027
— C A Landinspekt. Aurehøjv. 3 **H** ☎HE 3482 x
Lundegaard Skt. Lukas Stiftelsens Børneoptagelseshjem, Skt. Lukas Vej 7 **H** ☎HE 1037
— **'s kom. Fabrik Svanemøllev. 104 H ☎HE 1588**
— **A Skibsfører Ordrup Jagtv. 41 Ch ☎OR 5011**
Lundemann B P Postbud Dalstrøget 167 **Søbg** ☎SØ 9152
Lundgaard E V Civiling. Ole Olsens Allé 23 H ☎GE 4899
— Sofie Fru Bernstorffsv. 71 B **H** ☎HE 2563
Lundgren Erik Formd. Fuglegrdsvænget 59 **G**
— V Fru Frølichsv. 10 **Kl** ☎OR 2577
— H B Ingeniør Lindegrdsv. 47 B **Ch** ☎OR 3783

ISENKRAM & UDSTYR ~ Johs. Tofte, Jægersborg Alle 23 ~ Tlf. OR 369

Lundgren K LRSagfører Margrethev. 14 A H ☎HE 3031
— Niels Portner Ellemosev. 130 H ☎GE 3252
Lundhof H Toldbetj. Ellemosev. 81 H ☎GE 6315
Lundholm A Maskinm. Bøgehøj 60 H ☎SØ 7458
Lundin E Fru Blidahpark 13 H ☎HE 5913 y
Lunding M stud. med. Stolpehøj 46 G
Lundkvist H Fru Adolphsv. 64 G
Lundquist A Chr. Lagerarb. Stolpehøj 45 G
Lundqvist Sv. Civiling. Hvidørev. 34 Kl ☎OR 6915
— V Elektriker Ellebækv. 43 G
— Paul Typograf Clarasv. 2 Ch ☎OR 8017
Lundsgaard Ella Fru Jægersborg Allé 229 G ☎GE 7167
— S Ingeniør Lyngbyv. 446 G
— N E Reklamekonsulent Smakkegrdsv. 104 G ☎GE 2540
— H H Revisor Kanalbuen 13 Søbg ☎SØ 5071
Lundsteen Erik Kontorchef Garderhøjvej 28 G ☎GE 5900
— N T Gross. Mylius Erichsensv. 33 H ☎SØ 1017
Lundstrøm C B Ekspeditionssekr. Christiansvej 26 Ch ☎ OR 2189
— L J El.install. Ellemosev. 38 H ☎SØ 1829
— Dora Frk. Broholms Allé 28 Ch
Lundsvig Tage Fuldm. Strandv. 138 B H ☎HE 1862 x
Lundt Eigil Maskinm. Fæstev. 21 G ☎SØ 5076
Lunn Kj. Civiling. Hørsholmv. 107 G ☎GE 4108
— Mette Fru Skovv. 19 G ☎GE 1303
— Agnete Fuldm. Fru Blidahpark 25 H ☎HE 6411
— Villars Professor Solbakkev. 61 G ☎GE 6837
— H V J Ritmester Rygrds Allé 37 H ☎HE 7734
Lunnet Th. Repræs. Hans Jensens Vej 25 H ☎GE 1163
Lunning Ester Fysioterapeut Frk. Ll. Strandv. 1 A H ☎HE 4787
Lunow R Pelsbereder Damtofte ndr. Stræde 10 Ch
Lunøe I Direktør Vilvordev. 15 Ch ☎OR 832
— H Repræs. Hørsholmv. 43 G ☎GE 999
Lunøe-Nielsen Erik Arkitekt Rådhusv. 40 A Ch ☎OR 8982
Lustra Limfabrik Sandtoften 25 G ☎ 87 73 66
Lustrup C Maskinm. Lyngbyv. 476 G ☎GE 1477
— C A Salgschef Ewaldsbakken 25 H ☎GE 1758
Luther Lone Skuespillerinde Fru Charlottenlundv. 2 B H ☎HE 620 x
Luvard Harriet Fru Vingrds Allé 71 H ☎HE 8963
Luxhøj Aage Assist. Brannersv. 1 C Ch
Luzi Renato Generalkonsul Mindev. 43 Søbg ☎SØ 4270
Lyager N M Gartner Røntoftev. 29 Søbg ☎SØ 8020
Lübcke K Fabrikant Vesperv. 5 H ☎HE 8514
Lybecker Th. Handelsrejs. Knud Rasmussens Vej 16 Søbg ☎ SØ 2423
Lybecker-Nesli N Skræderm. Brøndlunds Allé 1 H ☎HE 2944
Lübschitz Johanne Fru Rådhusv. 7 Ch
Lyck Ejnar Dir. Henrik Hertz Vej 10 Ch ☎OR 8446
— Harald Gross. Jægersborg Allé 180 G ☎GE 3099
Lüders Sten ORSagfører Taffelbays Allé 18 H ☎ HE 168
— C E Repræs. Gruts Allé 48 H ☎GE 494
Lydersen W Deth Skibsinspekt. Ved Bommen 31 G ☎GE 2241
Lydholm S Repræs. Jensløvs Tværv. 24 Ch ☎OR 8430
Lydom S S Gross. Skovkrogen 5 Ch ☎OR 6978
Lyfeldt Herm. Afd.leder Vangedev. 224 B Søbg
Lyhne E Fru Fabritius Allé 21 Kl ☎OR 5801
— Hanne Rahbek Fru Ny Ordrup Sideallé 7 Ch ☎OR 8821
— Ritta Fru Kollegiehaven 83 Ch ☎ OR 6295
— Th. Gross. Baunegrdsv. 27 G ☎GE 6772
Lyhne-Larsen K Eksp.sekr. Hyldegaardsvej 58 Ch ☎ OR 2974 v
Lykke Kaj Bankbest. Holmegaardsvej 1 A Ch ☎ OR 798
Lykke A Chr. Direktør Juliusv. 7 G ☎GE 2173
— Alf Komm lærer Højsgrds Allé 1 H ☎SØ 3482
Lykke-Hansen H Direktør Melchiorsv. 3 Ch ☎OR 6997
Lykke-Meyer H Chr. Landinspekt. Lyngbyv. 339 B G ☎GE 5076
— J Fru Ordrupv. 29 Ch ☎OR 4693 x
— Ketty Fru Ll. Strandv. 18 C H ☎HE 8491
Lykkeberg Sv. Civiling. Hultmannsv. 5 H ☎HE 7034
— Kirsten Fru Hellerupv. 60 H ☎HE 4173 y
— P Gross. Jægersborg Allé 146 G ☎OR 3572
Lykkeborg E Fru Gardes Allé 20 H ☎HE 6527
Lykkensgave Ejendoms A/S Skovkrogen 3 Ch ☎OR 4513
»Lykkensgave« Kolonialforretn. Ordrupv. 98 C Ch ☎ OR 4432
Lykkesfelt Edith Fysioterapeut Brogrdsv. 9 G ☎GE 4175
— K Præst Brogrdsv. 9 G ☎GE 4175
»Lykkesholm« Spædebørnshjem Søgrdsv. 20 Ch ☎ GE 1135
Lykkevig K A Inspektør Ibstrupvænget 11 G ☎GE 3437
— E Manufakturhdl. Smakkegrdsv. 133 G ☎GE 4433
Lyksby E Konfektureforr. Vangedev. 139 G ☎SØ 4290
— E Reinholt Slagterm. Vangedev. 139 G ☎SØ 532
Lyman Axel Gross. Ole Bruuns Vej 18 Ch ☎OR 8383
Lyndelse B Høiby Graver Slettev. 11 Søbg
Lyngbek Arne Driftsleder Engmosev. 5 Ch ☎OR 6117
Lyngberg Sv. Aa. Gross. Bregentved Allé 19 G
Lyngby Eva Forstanderinde Bernstorffsv. 20 H
Lyngbye Elna Fru Violv. 11 G ☎GE 3258
— Irma Fru Kildegrdsv. 16 A H ☎HE 7419
— Jørgen Svitzer Gross. Vældegrdsvej 73 G ☎GE 5473
— O H Lagerist Svanemøllevej 110 H
— John Prokurist Smakkegrdsv. 96 G ☎GE 7045
Lyngbæk S Handelschef Bengtasv. 9 H ☎HE 2635
Lynge Oda Bestyrinde Tværbommen 57 G ☎GE 2994 y
— Fl. Forfatter Bjergtoften 5 H ☎GE 2122
— Inger Pensionat Ribisvej 7 G ☎ GE 888
— E A Trafikinsp. Strandvej 132 A H ☎ HE 6422
Lynge-Petersen G Frk. Smakkegaardsvej 167 G
Lynggaard H Gross. Bernstorffsvænge 7 G ☎GE 5461
Lyngkilde Ehlers Gartner Mosehøjv. 2 Ch
Lyngsaa-Petersen A Formd. Polarv. 3 H ☎SØ 605
Lyngsie E Fabrikant Poppelhøj 26 H ☎SØ 1564
Lyngstrand E Tobakshdl. Hellerupv. 3 Hh H ☎HE 7316
Lyngse Harald Direktør Sønderdalen 53 Søbg ☎ hem.
Lyngsø Leo Garver Fuglegaardsvænget 91 G
Lynnerup K Blikkensl. Mindevej 9 Søbg
— Olga Børnehave Emilievej 11 Ch ☎OR 423
— S P N Revisor Emilievej 11 Ch ☎OR 423
Lyrec Jægersborg Allé 6 Ch ☎ OR 3052
Lysberg Kai Fabrikant Heslegrdsv. 33 H ☎HE 3916
Lysgaard Helge Læge Ord. Jagtv. 19 Ch ☎OR 1132
— Leo Statsmeteorolog Ll. Strandv. 18 D H ☎HE 112
»Lyshuset« Elektroinstall. Strandv. 201 H ☎HE 4684
Lysmose E Fru Ellebakken 31 H
Lyster Knud Kontorchef Strandv. 46 H ☎HE 7931
Lyster C Mester Jægersborg Allé 42 Ch
Lütcherath S Frue Ordrup Jagtvej 48 B Ch ☎ OR 5487 u
Lütgens H Prokurist Bjergtoften 1 H ☎ GE 2029
Lüthcke C J Fiskehdlr. Strandvej 236 Ch ☎OR 3643
— — — Bolig: Strandv. 222 B Ch ☎OR 4854 x
— P Frk. Ord. Jagtv. 58 A Ch
— Sv. Aa. Maskinarb. Ibstrupvænget 7 G ☎GE 3474 x
— J Murer Hyldegrds. Tværv. 43 Ch

H. F. AAGAARD A/s ~ Kul ~ Koks ~ Olie ~ Lindegaardsvej 52, OR *2430

Lüthje Connie Børnehaveleder Fredensv. 1 A **Ch** ☎OR 4530 y
— P M Salgschef Sophus Bauditz Vej 34 **Ch** ☎OR 8521
Lütken Ingeborg Fru Jomsborgv. 27 **H**
Lütken Anna Marie Malerinde Fru Strandv. 112 **H** ☎HE 5052
Lylthans Agnete Fru Duntzfelts Allé 14 **H**
Lylthans-Petersen O Forretn.fører Strandv. 136 A **H** ☎HE 2289 u
Lytting Carl F Fabrikant Dyrehavevej 58 Kl ☎ OR 7053
Lütz-Höppermann O Civiling. Morescov. 14 **Ch** ☎OR 1544
Lytzen Jørgen Frisørm. Vangedev. 108 G
— Greta Fru Frisersv. 24 **Ch** ☎OR 3986 x
Lützen Einar Direktør Broholms Allé 6 D **Ch** ☎OR 7911
— O M Forstanderinde Frk. Søgrdsv. 20 G ☎GE 1135
— Ove Gross. Baunegrdsv. 42 G ☎GE 574
Lützen-Nielsen S Fru C V E Knuthsv. 34 **H** ☎hem.
Lützhøft H Bogtrykker Myrtoften 15 G ☎SØ 5413
— Knud Direktør Egebjerg Allé 8 **H** ☎HE 1999
— M Fru Egebjerg Allé 8 **H** ☎HE 1999
— Hans Gross. Frederikkev. 6 **H** ☎HE 4219
— Kai Repræs. Enighedsv. 57 **Ch** ☎OR 5446
Lützhøft-Christiansen B Snedkerm. Bernstorffsv. 55 A **H** ☎HE 6781
Lægelaboratoriet f. Gentofte & Omegn Bernstorffsv. 81 H ☎HE 6405
Lægring Helga Fru Hyldegårds Tværv. 4 **Ch** ☎ OR 4322 v
Lænkholm W Dyrlæge Damgaardsvej 18 Kl ☎ OR 6840
Lærkner Inge Fru Jægersborg Allé 52 A **Ch** ☎OR 7943
Læssøe-Hansen Sv. Købmd. Gjentoftegade 54 A G ☎ GE 1649
Løbel Erik Forvalter Henriettev. 12 **Ch** ☎OR 7684
Løber R Dampskibsfører Søbakkers Allé 3 H ☎ HE 2135
— P V Prokurist Holmegaardsvej 2 Ch ☎OR 1899
Løbger F Arkitekt Hovmarksv. 3 **Ch** ☎OR 7094
Løchte P Prokurist Holmegaardsvej 2 Ch ☎ OR 2959 y
Løistrøm M Chauffør Hellerupv. 58 **H**
Løgsted Oda Nipper Clarasv. 6 **Ch** ☎OR 5768
Lønberg Kjeld Gross. Tranegaardsvej 21 **H ☎ HE 7310**
— P Gross. Fru Tranegrdsvej 21 H ☎HE 2045 y
— E J Kontorchef Christiansvej 1 Ch ☎ OR 277
Lønberg-Holm A Civiling. Høeghsmindev. 56 G ☎GE 5626
Lønberg-Jensen Paul Konfekturehdlr. Bernstorffsv. 142 H ☎HE 5921 y
Lønborg J Civiling. Smakkegrdsv. 117 **G** ☎GE 5576
— H Vekselerer Skovbrinken 14 **Ch** ☎OR 1106
Løndahl J P Bartender Ordrupv. 71 **Ch** ☎OR 8572
Løndrup G Fru Korsgrdsv. 16 **Ch**
Lønggaard Marie Lektor Frk. Rygaards Allé 32 H ☎ HE 3247
Lønhart R Fru Juliusv. 8 G ☎GE 242
Lønnqvist H Buntmager Strandv. 289 B **Ch** ☎OR 8813
Lønqvist F. Gross. Lysagervej 22 Ch ☎ OR 4748
Lønskov Aage Disponent Alrunevej 9 H ☎ GE 2414
Lønsted P J Fuldm. Sønderdalen 18 **Søbg** ☎SØ 1960
— A V Tegner Strandvej 38 H ☎ RY 2537 x
Lønum Kaj Repræs. Morescov. 10 **Ch** ☎OR 9447
Løppenthien Fritz Direktør Ørehøj Allé 1 H ☎ HE 5051
Løppenthin I Civiling. Bregentveds Allé 15 **G** ☎GE 3363
Lørring Aage Læge Smakkegrdsv. 145 G ☎GE 6312
— — — Bolig: Ibstrupv. 66 G ☎GE 5412
Løsekrug D Fru Maglemosev. 7 **H** ☎HE 8207
Løssing J LRSagfører Hesseltoften 12 **H** ☎HE 1302
Løw Ellen Fru Bernstorffsvej 70 **H ☎HE 4915**
Løvbo Palle Forvalter Onsgrds Tværv. 4 **H ☎ HE 1480 y**
Løvborg M Blikkenslager Fruev. 7 **Søbg ☎SØ** 1079
Løwe A Fru Vangedev. 40 **G**
— Sv. Keramiker Vangedev. 56 **G ☎GE 1894**
Løwel Axel Revisor Evaldsbakken 6 H ☎GE 1068
Løvenborg-Jensen E Damefrisørinde Strandv. 36 A **H** ☎RY 603
Løvengreen K M Fru A N Hansens Allé 34 **H** ☎HE 3459
— J Frk. Tonysv. 8 **Ch** ☎OR 7450
Løvfal Sv. Aa. Civiling. Sophus Bauditzv. 30 **Ch** ☎OR 2605
Løvgreen Fr. Arbejdsmd. Ord. Jagtv. 6 C **Ch**
— L E Arbejdsmd. Ord. Jagtv. 8 H **Ch**
— Marg. Overassist., Frk. Brødhøj 11 **G** ☎GE 5133
Løvhøj H Fabrikant Agertoften 14 G ☎GE 3793
Lövig Astrid Overass. Gardes Allé 6 A **H** ☎HE 6121
»Løvparken« Viceværten Løvspringsv. 1 D **Ch** ☎OR 3718
Løvstrand J P J Civiling. Holmegrdsv. 17 **Ch** ☎OR 3443
Löye Gudrun Frk. Strandv. 419 **Kl** ☎OR 51
— E Kontorchef Johannev. 5 Ch ☎OR 4689
Løsv E Fru Ordrupv. 69 **Ch** ☎OR 5917
Løsw E Berider Rådhusv. 43 **Ch** ☎OR 779
— Mogens Repræs. Bernstorfssvænget 3 **G** ☎GE 2362

M

Maack-Petersen Helge Gross. Skovvangen 22 **Ch ☎ OR 5851**
Maag I fhv. Revisionschef Svejgårdsv. 23 **H** ☎HE 531
»Maagen« Konfekturehdlr. Strandparksv. 24 **H** ☎HE 6371
Maahr J Arkitekt Birkehøj 11 **H** ☎HE 8269
Maahr Anna Fru Søbakken 34 **Ch** ☎OR 5909 y
— Sv. Overpostbud Brogrdsv. 97 **G**
Maalergaarden, se Nordsjællands Elektricitetsværk se side 20
Maaløe Ole Dr. med. Ahlmanns Allé 38 **H** ☎HE 485
— G Fru Fuglegårdsv. 31 **G**
— C stud. mag. Tværbommen 3 **G** ☎GE 4434 y
Månsson O Assist Ellegaardsvej 45 G
— G Direktør Norasv. 18 A **Ch** ☎OR 9107
— Georg Disponent Bregentved Allé 13 G ☎ GE 3047
— H Prokurist Dyssegrdsv. 93 **Søbg** ☎SØ 804
Mårtensson Einer Autoelektriker Broholms Allé 2 Ch ☎OR 6461
— Halfdan Mekaniker Mosebuen 30 **G** ☎SØ 3819
Maar Axel Arkitekt kgl. Bygningsinspektør Sponnecksv.12 G ☎GE 2542
— Kirsten Frk. Plantev. 27 **Søbg** ☎SØ 2689
Maarbjerg Niels Arkitekt Ibstrupvænget 7 G ☎GE 7643
— s' Atelier Fotograf Gentofteg. 66 G ☎GE 837
Maardt Sven Revisor Blidahpark 20 **H** ☎HE 5966
— Georg Telefonmester Anemonevej 29 **G** ☎GE 2795
Maare Helge Direktør Bernstorffslund Allé 11 **Ch** ☎OR 6616
— O Gross. Kapt. (M. Ing. F.) Teglgaardsvej 17 Ch ☎ OR 2572
— Preben Inspektør Rosenfeldt Allé 15 G ☎GE 5927
Mårtensen Halfdan Mekaniker Mosebuen 30 G ☎SØ 3819
Mårtensson E Autoelektriker Broholms Allé 6 D Ch
Maas Ib Maskinarb. Dalstrøget 141 **Søbg**
Maase von der Fr. Ingeniør Ordrupv. 48 A **Ch ☎ OR 2170**
Mac Guire Karen Fru Frederikkev. 21 **H** ☎HE 57
Mac Lean Agency Rebekkav. 47 **H** ☎HE 7615

ELEKTRISKE REPARATIONER - Kemp & Lauritzen - Tlf. OR 700

Machau E Bartender Ord. Jagtv. 40 A **Ch**
Mackeprang Bent Arkitekt Fuglegrdsvænget 9 **G** ☎GE 4315
— Margr. Fru Chr.holms Tværv. 1 **Kl** ☎OR 8426
— **E Ingeniør Bakkedal 21 H ☎ GE 1085**
— **M Museumsdirektør Ordruphøjvej 40 Ch ☎ OR 6838**
— C H Oberstløjtn. Torkel Badens Vej 20 **H** ☎HE 3565
— **Otto Vicekontorchef Egehøjv. 16 Ch** ☎OR 5343
Mackeprang-Rasmussen T Afd.chef Kollegievej 15 **Ch** ☎OR 2579
Maclaren A Regissør Ord. Jagtv. 42 B **Ch** ☎OR 3478 x
Madame Parfumeri Lyngbyv. 417 **G** ☎GE 1147
Madelung L Proprietær Ellinorsv. 34 **Ch** ☎**OR 2445**
Madison Anna Fru Jensløvs Tværv. 10 **Ch** ☎OR 8331
Madsen Carl **Adjunkt Fortunv. 31 Ch** ☎**OR 3064**
— **Georg Adjunkt Slotsv. 30 Ch** ☎OR 4774
— Thv. Afd.ingeniør Vinrosev. 5 **G** ☎GE 571
— **H C Akkvisitionschef Kærmindev. 27 G ☎GE 3348**
— M Anlægsgartner Ellebæksv. 20 **G** ☎GE 1084
— **Poul Anlægsgartn. Bækkebo 7 Søbg** ☎SØ 4263
— **Bruno Arbejdsmd. Vangedevej 17 A G**
— **Einar Arbejdsmd. Søgaardsvej 3 G**
— Ejner Arbejdsmd. Strandv. 183 **H**
— **Hans Arbejdsmd. Henriettevej 15 Ch**
— **Johan Arbejdsmd. Strandvej 353 Kl**
— **Niels Arbejdsmd. Jægervangen 5 G**
— Poul Arbejdsmd. Sundsv. 4 **H**
— Egon Arkitekt L E Bruuns Vej 20 **Ch** ☎OR 3828
— **Harald Arkitekt Kleckersvej 4 G ☎ GE 816**
— **O H Arkitekt Fortunvej 84 Ch ☎ OR 2962**
— Sv. Arkitekt Lyngbyv. 419 **G** ☎GE 6063
— Dagny Assist. Frk. Ordrupv. 83 B **Ch**
— **Einar Assist. Kongelysvej 22 G**
— Sv. Aa. Assurandør Violv. 28 **G** ☎GE 2408
— Bernh. Autoforhdlr. Toftekærsv. 18 **G** ☎**GE 1513**
— **Oluf Bagersv. Jægervangen 10 G**
— Harry Banearb. Kildegrdsv. 8 C **H**
— Harald Bankbud Søgrdsv. 2 A **G** ☎GE 2567
— Lars Bankdirektør Brodersens Allé 20 **H** ☎HE 3300
— **Math. Bankfuldm. Dagvej 2 H ☎ HE 5508**
— **K Jonstrup Bestyrer Jægervangen 42 G**
— Leif Blikkensl. Strandv. 171 B **H**
— **Axel Boghdlr. Efteraarsvej 4 Ch**
— **Emil Bogholder Fasanhaven 16 G ☎ GE 2401**
— Frank Bogholder Ordrupv. 159 **Ch** ☎OR 4942 v
— **Knud Branddirektør Egebjerg Allé 12 H ☎ HE 150**
— **J Bryggerarb. Ericavej 25 G**
— **Agnete Børnehaveleder Kildeskovsvej 46 G ☎ GE 1675**
— Else Børnehaveleder Broholms Allé 29 **Ch** ☎ OR 1250
— Ingrid Børnehavelærerinde Frk. Bernstorffsv. 65 A **H** ☎GE 33
— **Børge cand. mag. Brødhøj 8 G** ☎**GE 5188**
— **Poul** cand. jur. Ordrupv. 143 A **Ch** ☎OR 6505
— Kaj T Chauffør Stolpehøj 66 G
— Kaj T Chauffør Vangedev. 61 B G
— Sv. Aa. Chauffør Charlottenlundv. 7 **Ch** ☎HE 733 x
— Børge Civiling. Margrethev. 28 **H** ☎HE 7534
— **Poul Civiling. Viggo Rothes Vej 24 Ch ☎HE 418**
— **Poul Dekoratør Vangedev. 224 A Søbg** ☎SØ 6937 u
— A Direktør Gersonsv. 19 **H** ☎HE 4690
— Adam Direktør Dyrehavev. 31 Kl ☎OR 1995
— Alfr. Direktør Aurevang 5 **H** ☎HE 6508
— **C Hill Direktør Tuborgv. 79 H ☎HE 8007**
— **Chr. Direktør Bernstorffsvej 55 H ☎ HE 4108**
— Chr. Direktør Broholms Allé 29 **Ch** ☎OR 1250
— Hans Direktør Henningsens Allé 13 **H** ☎HE 2163
— Ingolf Direktør Ingeborgv. 15 **Ch**
— Ingvar Direktør Hovmarksv. 75 **Ch** ☎OR 7811
— Kn. Direktør Vingårds Allé 61 **H** ☎HE 8425
— Leo Direktør Fortunv. 30 **Ch** ☎OR 7018
— Ove Direktør Sommerv. 27 **Ch** ☎OR 9268
Madsen Thomas Direktør Strandvej 302 **Kl** ☎OR 1416
— Georg Disponent Rebekkav. 51 **H** ☎HE 7797
— Halvor Duplikeringsbureau Mosegrdsv. 27 **G** ☎GE 7199
— Poul Eksped. Jensløvs Tværv. 13 **Ch** ☎OR 7413 x
— **John Eksped. Hellerupv. 56 A H**
— **Poul Ekspedient Skovkrogen 1 Ch ☎ OR 4489 x**
— **Carlo Ekspeditionssekr. Almindingen 66 Søbg ☎ SØ 4306**
— **H Eksped.sekr. Svalevej 11 H ☎ HE 2775**
— **Ane M Enkefrue Soflevej 7 H**
— Christine Enkefru Frederikkev. 17 **H** ☎**HE 3668**
— **Laura Enkefru Estersvej 89 H ☎ HE 1059**
— **M M Enkefrue Gudrunsvej 24 Ch ☎ OR 1224**
— **Marie Enkefru Hjemmevej 11 Søbg**
— **S Enkefru Kildeskovsvej 46 G ☎ GE 1675**
— A Fabrikant Stolpegrdsv. 110 B **G** ☎ 87 38 26
— Axel Fabrikant Parkvænget 24 **Ch** ☎HE 3065
— C V Fabrikant Ordrupv. 74 **Ch** ☎OR 4627
— Erik Fabrikant Fuglegrdsvænget 91 **G** ☎GE 7460
— Johs. Fabrikant Strandv. 36 **H**
— Knud Fabrikant Baunegrdsv. 28 **G** ☎GE 5442
— Kr. **Fabrikant Høyrups Allé 25 H ☎HE 7837**
— **P Roelsgaard Fabrikant Pr. Valdemars Vej 22 G ☎GE 1902**
— A Fabrikant Skolev. 22 **G** ☎GE 5026
— Sv. Fabrikant Barsehøj 2 **H** ☎GE 1111
— Ib Faktor Stolpehøj 90 **G** ☎GE 1842 v
— **Viggo Fabrikant Vangedev. 69 G**
— Preben Fabrikarb. Stolpehøj 90 **G**
— Sigvald Fisker Strandv. 281 **Ch**
— Oscar Formd. Højsgrds Allé 69 **H** ☎GE 7472
— Antoinette Fru Ved Eltham 17 **H** ☎**RY 53**
— Asta Fru Evanstonevej 8 A R ☎RY 532
— Bertha Fru Brogrdsv. 34 **G** ☎GE 3249 x
— C Bock Fru Skovgrdsv. 20 C **Ch** ☎OR 4926 x
— Caroline Fru Kanalbuen 22 **Søbg** ☎SØ 3160
— Clara Fru Jægervangen 5 **G**
— E Vedel Fru Skjoldgrdsv. 8 **Ch** ☎OR 6790
— **Else Fru Strandparksv. 14 H**
— Emma Fru Broholms Allé 28 **Ch** ☎OR 4049
— G Manley Fru Ordrupv. 98 **Ch** ☎OR 6346
— Gudrun Fru Søgrdsv. 26 **G** ☎GE 288
— **Gudrun Chr. Fru Strandv. 431 Kl** ☎**OR 6346**
— Inger Fru Jægersborg Allé 48 A **Ch** ☎OR 6121 y
— Inger Fru Maglemosev. 3 **H** ☎HE 8315
— Johanne Fru Ellebækv. 49 **G** ☎SØ 6371 v
— Klara J Fru Ll. Strandv. 14 B **H**
— Maria Fru Ord. Jagtv. 38 A **Ch**
— Eli Falch Fru H A Clausens Vej 15 **G** ☎GE 207
— Inge Frk. Bøgehøj 54 **H** ☎SØ 887
— Inger Frk. Esthersv. 41 **H**
— Iris Frk. Jensløvs Tværv. 10 **Ch** ☎OR 2194 u
— Johanne Frk. Ordrupv. 98 E **Ch** ☎OR 5589 y
— **Louise Frk. Lundegrdsv. 13 H ☎HE 4748**
— Louise Frk. Ordrup Jagtvej 69 A **Ch** ☎OR 2879 x
— Rigmor Frk. Ll. Strandv. 6 B **H**
— Yrsa Frk. Ole Bruunsv. 2 **Ch** ☎OR 473
— Aksel Fuldm. Hellerupv. 60 **H** ☎HE 6640
— **H Fuldm. Svalev. 11 H ☎HE 2775**
— **M P Gartner Fæstevej 7 G** ☎**SØ 6935**
— Sv. A Løvgren Gartner Vangedev. 106 **G** ☎SØ 8640
— **Tage Gartner Smakkegrdsv. 80 G**
— Alfred Gross. Ordrupvej 179 **Ch** ☎OR 5382
— Axel Gross. Pr. Valdemars Vej 19 **G** ☎GE 40
— **Axel C R Gross. Frølichsvej 6 Kl ☎ OR 5101**
— **Axel Marcelius Gross. Gjentoftegade 12 G ☎ GE 4119**
— **Bengt Gross. Hovmarksv. 58 Ch** ☎**OR 7864**
— Ejnar Gross. Øxnev. 5 **G** ☎**GE 3716**
— Eli Gross. Vangedev. 223 **Søbg** ☎SØ 6222
— **Erik Gross. Rakelsv. 1 H**
— **Knud Gross. Baunegrdsv. 28 G** ☎**GE 5442**
— M Midtgaard Gross. Enighedsv. 10 **Ch** ☎OR 3025

OLIEFYR-ANLÆG - Svend Holm's Eftf., Banevej 1 - Tlf. OR 2555 - 4755

Madsen Vald. Gross. Frisersv. 6 Ch ☎OR 9110
— Gunnar Øder Gørtlermester Johannev. 19 Ch ☎OR 3595
— **S Schauenborg Hdlsrejsende Høyrups Allé 8 H ☎ HE 1511**
— A Hovedbogholder Skovgårdsv. 30 Ch ☎OR 697
— Otto Hovedkasserer Dyssegrdsv. 48 Søbg ☎SØ 3459
— Inger Hvilehjem Bregnegrdsv. 7 Ch ☎HE 4906
— **Alfr. Ingeniør Krøyersv. 10 Ch ☎OR 1458**
— Alfr. Ingeniør Vilvordev. 57 Ch ☎OR 8751
— Carl Ingeniør Jægersborg Allé 50 B Ch ☎OR 7590
— Johs. Ingeniør Ordrupv. 105 Ch ☎OR 9297
— Poul Civiling. Søager 39 G ☎GE 5292
— Hans Kapelm. Ejgrdsv. 8 Ch ☎OR 1785
— **O Bøgelund Kioskejer Ibstrupvænget 16 G ☎GE 4605**
— Vilh. Kleinsmed Frøbakken 17 Søbg
— V Toft Kommis Lyngbyv. 430 G
— **H Komm.lærerinde Sommer: Ledreborg Allé 10 G ☎ GE 3161**
— Vald. Komm.lærer Ellemosev. 51 H ☎GE 1099
— **L Konsulinde Maglevænget 4 Ch ☎HE 4846**
— **Rut Kontorassist. Ellegrdsv. 1 G ☎GE 1983 x**
— Aage Kontorchef Blidahpark 24 H ☎HE 6450
— **A W Kontorchef Ole Bruuns Vej 5 Ch ☎OR 5965**
— Clara Kontorchef Ll. Strandv. 8 A H ☎HE 7501
— P Kontorchef Skovkrogen 8 Ch ☎OR 8119
— Sv. Kontorchef Ellehøj 17 H ☎HE 6696
— Ernst Kontorist Godhavnsv. 33 H ☎SØ 4486
— Sv. Meulengracht Kunstmaler Kildegårdsv. 19 H ☎HE 6823
— **Gerda Kunstatopning Fortunvej 31 Ch ☎ OR 3064**
— **Einar Købmd. Lyngbyvej 293 B G ☎ GE 4067**
— **Folke Købmd. Clarasvej 2 Ch ☎ OR 870**
— Frede Hedemann Købmd. Tuborgv. 15 H ☎HE 379 y
— Mathilde Købmd. Strandparksv. 24 H ☎HE 1013
— N P Købmd. Strandv. 221 A H ☎HE 5356
— Thorkil Købmd. Ermelundsv. 88 G ☎GE 91
— — — Bopæl: **Ermelundsvej 115 G ☎ GE 4862**
— Knudåge Læge Smakkegrdsv. 121 G ☎GE 7696
— **Stefan Læge Vitus Berings Allé 14 Kl ☎OR 6848**
— **Børge Malerm. Frugtparken 25 G ☎ GE 3626**
— E Maler Ved Renden 43 Søbg
— **J Søgaard Maler Broholms Allé 13 E Ch ☎OR 5914 v**
— Johs. Malerm. Duntzfelts Allé 3 H ☎HE 1707 & GE 1616
Privat: OM: Birkerød 1816
— Carl C Maskinchef Baldrianv. 7 H
— Knud Maskinm. Rørskærsv. 17 G ☎SØ 1963
— **Henry Maskinpasser Ericav. 148 G ☎GE 2509**
— **Kaj Mekaniker Toftekærsv. 51 G ☎GE 2702**
— **Esther Menighedssygepl. Hyldegrds. Tværv. 5 Ch vej 5 Ch**
— Helen Missionær Frk. Fuglegrdsvænget 58 G ☎GE 5871 x
— H Montør Snogegrdsv. 10 B G
— **L K Montør Ellemosevej 10 H ☎ SØ 3335**
— Lars Montør Jomsborgv. 13 H
— **Vilh. Montør Munkely 7 Søbg**
— Bernh. Murerm. Stolpehøj 70 G ☎GE 7106
— Ib Murer Hørsholmv. 43 G
— **J P Murerm. Kildegaardsvej 12 B H ☎ HE 480**
— **P J Murerm. Lyngbyvej 333 G**
— Poul Murerm. Nørrebakken 26 G ☎GE 4393
— Charly Mælkeass. Ole Bruuns Vej 3 Ch
— **Daniel Møbelhdlr. Slotsv. 32 Ch ☎OR 4756**
— Egon Operasanger Wernersv. 8 Ch ☎OR 4691
— M P Organist Gentofteg. 101 G ☎GE 5055
— Ane Margr. Overass. Sofiev. 7 H ☎HE 7354 x
— Henn. Overass. Rebekkav. 40 H
— A E Overbetjent Sofiev. 3 H ☎IIE 6053
— Vald. Overlæge Maglevænget 15 H ☎HE 3636
— Kr. Overlærer Kathrinev. 15 H ☎hem.
— **Kaj Overportør Bellevuevej 11 Kl j**

Madsen A Overpostbud Frøbakken 17 **Søbg** ☎SØ 1726
— **Th. K Overpostbud Lyngbyv. 241 G**
— T M Pastor L E Bruunsv. 38 **Ch** ☎OR 8299
— Asta & Hedvig Pensionat Sofiev. 32 H ☎HE 6142
— J & K Pensionat Skolev. 20 G
— Stefan Evers Politibetj. Ordrupv. 20 A Ch ☎OR 3977 u
— M P Brande Politikommissær Vemmetofte Allé 19 G ☎GE 7063
— Jørgen Portefeuillemager Melvillev. 8 H
— Verner Portør Vangedev. 12 D G
— Vagn Postbud Vangedev. 63 G
— **Johs. Prokurist Parkvænget 4 Ch ☎ HE 3893**
— **K L Prokurist Søtoften 17 G ☎GE 1876**
— Ove Prokurist Onsgrdsv. 23 H ☎HE 6869
— Rob. Prokurist Vilvordev. 31 Ch ☎OR 7865
— Rud. Prokurist Krøyersv. 24 Kl ☎OR 1441
— S Manley Prokurist Ord. Jagtv. 44 A Ch ☎OR 3746
— Harald P Præst Gersonsv. 79 H ☎HE 5073
— **H Thellgaard Prøvemester Frisersvej 24 Ch ☎ OR 3986 u**
— J Bendix Redaktør Ordrupv. 143 C Ch ☎OR 5361
— Wm. Bennet Reklamekonsulent Almindingen 57 Søbg ☎SØ 6045
— Erling Repræs. Hyldegrdsv. 14 C Ch ☎OR 4934 x
— Jens Repræs. Svejgrdsv. 16 H ☎HE 2478
— K L Repræs. Sotoften 17 G ☎GE 1376
— Kn. Repræs. Skovgrdsv. 20 E Ch
— Poul M Repræs. Fennevangen 7 G ☎GE 7091
— Chr. Restauratør Rygrds Allé 55 H ☎HE 3241
— **Aage Revisor Vangedevej 93 G ☎ GE 4626**
— Arne H Revisor Hjemmev. 20 Søbg ☎SØ 7209
— K B Revisor Hellerupv. 75 H
— Willy Revisor Vinagerv. 21 G ☎ 87 70 65
— **Tea Rulleejer Gentofteg. 94 G ☎GE 3967**
— Rudolph Sagf. Efterårsv. 3 Ch
— L Seddeltrykker Brønlunds Allé 7 H
— Carolus Sejlmagerm. Ellegrdsv. 37 G ☎GE 6614
— Johs. Sekretær Stenagerv. 25 H ☎GE 4895
— Jørgen Sekretær Høeghsmindev. 25 G ☎HE 2631
— P P Sekr. Skovv. 18 G ☎OR 8419
— H Juul Skibsfører Eskeager 1 Søbg ☎SØ 6659 v
— **A Skibsproviantering shdlr. Ellebakken 4 H ☎ HE 3023**
— **Helmuth Skolebetj. C L Ibsens Vej 3 G ☎GE 3023**
— **J Bruun Skolebetj. Duntzfelts Allé 8 H**
— Reinholdt Skolebetj. Hyldegrdsv. 22 Ch
— Chr. Skomager Violv. 28 G
— Henry Skræderm. A N Hansens Allé 22 H
— Poul Slagter Snogegrdsv. 10 C G
— Eigil Smedem. Dalstrøget 185 Søbg ☎SØ 8056
— **Herluf Smedemester Christiansvej 12 Ch**
— **Værksted: Strandv. 307 Ch**
— **Martin Smedem. Ordrup Jagtv. 75 Ch ☎OR 773**
— Bent Smed Rådhusv. 7 Ch
— John Smed Ellebækv. 63 G
— Paul Smed Snogegrdsv. 8 C G
— Hans Snedker Stolpehøj 114 G
— Sv. A Snedkerm. Ridebanevang 27 G ☎GE 1119
— Werner Snedker Herredsv. 22 G
— P Razga Socialrådg. Phistersv. 25 H ☎HE 8353
— Kai Sporvejsfunkt. Plantev. 17 Søbg
— N S Styrmd. Ellemosev. 21 H ☎SØ 4521
— Ellen Sygepl. Broholms Allé 6 B Ch
— Margr. Sygepl. Margrethev. 11 H ☎HE 1664 y
— Ove Tandlæge Teglgårdsv. 25 Ch ☎OR 7463
— **K Telegrafist Enighedsvej 16 Oh ☎ OR 5460**
— E Tobakshdlr. Ordrupv. 57 Ch ☎OR 2189
— Eigil Tobakshdlr. Ejgrdsv. 13 Ch
— Jacob Tobakshdl. Jægersborg Allé 7 Ch ☎OR 35127
— **Hakon Toldklarerer Sønderengen 151 Søbg ☎ SØ 2031**

HAVEREDSKABER ~ Johs. Tofte, Jægersborg Alle 23 ~ Tlf. OR 369

Madsen E A Toldvagtmester Skiftev. 9 G ☎SØ 2718
— Gunnar Topograf Vangedev. 112 A G ☎SØ 6089
— K Trafikmesterassist. Ellemosev. 20 H
— Aage Translatør Ellemosevej 35 H ☎ SØ 2142
— Rich. Typograf Sønderengen 42 Søbg
— Axel Tømrerm. Melchiorsv. 12 Ch ☎OR 2069
— — — Bolig Solbakkev. 41 G ☎OR 3944
— Frits Tømrer Teglgrdsv. 4 A Ch
— H Lyng Tømrer Smakkegrdsv. 82 G
— Ingemann Tømrer Strandv. 353 A Kl
— O V Tømrerværksted Melchiorsvej 12 Ch
— Otto Tømrerm. Skovrankevej 8 G ☎GE 2268
— — — Værksted: Melchiorsv. 12 Ch ☎OR 1258
— F Underdirektør Ordrupshøjvej 22 Ch ☎ OR 4224
— Einar Vicekontorchef Kratvænget 6 Ch ☎OR 2850
— Børge V Vicestadbibliotekar Tranegrdsv. 6 H ☎HE 2545
— Gerh. P Vinhdlr. Bernstorffsv. 112 H ☎HE 1388
— L J Vinhdlr. Ordrupvej 153 Ch ☎OR 6707
— K M Vognmd. Annasvej 2 H ☎ HE 2354 y
— K W Vognmd. Kildegrdsv. 10 H ☎HE 4709 x
Madsen-Dahm J Skibsfører Fortunvej 20 A Ch ☎ OR 1093
Madsen-Fjederholt Alma Forstanderinde Rosav. 11 Kl
Madsen-Mygdal A Civiling. Sundvænget 21 H ☎HE 4941
Maegaard Birgitte Journalist, Fru Ll. Strandv. 12 C H ☎HE 6753 y
Maegaard J Hammer Orlogskapt. Sundvænget 14 H ☎HE 3661
Maes A Montør Poppelhøj 12 H ☎ HE 6318
Magaard A Frue Hoeghs Allé 2 G ☎ HE 1592 y
Magasin du Nord Gentofte Gentofteg. 60 G ☎GE 440
Magelund H W Repræs. Ibstrupvænget 5 G ☎GE5557
Magius F von Politiinspektør Broholms Allé 12 C Ch ☎OR 643
Maglegårdsskolen Mantziusv. 21 H ☎HE 1457
— 's Forskoleklasser Hartmannsv. 22 H ☎HE 8622
Magnussen Emmy Broderih. Strandv. 191 H ☎HE 4449
— — Bolig: Gardes Allé 7 H ☎HE 6682
— Grethe Arkitekt Fru Vingrdsallé 65 H ☎HE 1879 u
— C Frk. Nymosevej 13 G
— G K Frk. Ordrupv. 134 B Ch ☎OR 7815
— B M G Gross. Kildebakkegrds Allé 26 Søbg ☎SØ 6273
— Niels Ingeniør Maglemosevej 15 H ☎HE 5766
— Finn Læge Fuglegrdsv. 33 G ☎GE 993
— Fritz Malerm. Vangedev. 175 Søbg ☎SØ 8039
— A Murerm. Brønlunds Allé 26 H ☎ HE 384
— Georg Sproglærer Ll. Strandv. 6 C H ☎HE 6840
— Erik Sølvsmed Brannersv. 9 Ch ☎OR 8768
— — — Bolig: Korsgårdsv. 26 Ch ☎OR 3932
— N Kr. Trafikeksped. Schioldannsv. 21 Ch
Magnusson Ib Bogtrykker Enighedsv. 10 Ch ☎OR 258
Magtengaard H Fuldm. Jægersborg Allé 52 A Ch ☎OR 7412
Mahler A K Bankbestyrer Viggo Rothes Vej 19 Ch ☎ HE 6556
— I Frk. Stolpehøj 106 G ☎GE 1354 x
— S Ingeniør Mantziusv. 9 H ☎HE 6876
Mahncke O Fru Dalstrøget 187 Søbg ☎SØ 364 v
Mahneke H Fru Bernstorffsv. 144 H ☎HE 2898
Maiboe M Eksp.chef Phistersvej 4 H ☎ HE 4504
Mailand C Læge Solbakkevej 35 G ☎ OR 3200
Maillard Vita Fru Gersonsv. 71 H ☎HE 7606
Mailskov T Assist. Dalstrøget 187 Søbg
Mailund-Madsen Aage Slotsgartner Gartnerboligen, Bernstorff G ☎GE 517
Maimburg J Civiling. Ord. Jagtv. 48 A Ch ☎OR 8546
Maindal H Styrmd. Vangedev. 226 B Søbg
le Maire K Fru Poppelhøj 16 H ☎HE 6433
Maisch J Tandtekniker Sønderengen 59 Søborg ☎ SØ 1235
Maison »Anglais« Damefrisør Strandvej 90 H ☎ HE 2972
— »Henna« Damefrisørsalonen Strandvej 130 Ch ☎ HE 3698
— Linné Damefrisør Ordrupv. 126 Ch ☎OR 5618
— Urwald Skræderforr. Vangedev. 3 G ☎GE 3849 y
— »Zulat« Modehdl. Strandv. 189 H ☎HE 464 x
Malapert R Schuster Kemiker Kirkev. 22 Ch ☎OR 7872
Malberg Kai Inspektør Jensløvs Tværv. 8 Ch ☎OR 5957 x
— Peter Skuespiller Strandhøjsvej 27 Ch ☎hem.
Malernes Fagforening for Gjentofte m. m. Tranegaardsvej 66 H ☎ HE 5773
Malling J Eksped.sekr. Strandv. 34 H ☎RY 9651
— Aksel W Th. Gross. Agavev. 7 H ☎HE 2202
— Wm. Gross. Ibstrupvænget 9 G ☎GE 7032
— H & A Slagterm. Ordr. Jagtv. 16 Ch ☎OR 4398
— C G Speditør Kildegrdsv. 4 H ☎HE 3103
Malling-Nielsen E Overassist. Aurehøj 18 H ☎HE 1036
Mallinson M Frk. Vældegårdsv. 27 G ☎GE 6329
Mallon Mona Fru Jægersborg Allé 211 G
Malm Camilla Fru Ibstrupvænget 14 G ☎GE 3951 v
Malm Børge Frugthdl. Strandvej 189 H ☎ HE 72
— — Bolig: Aurehøjv. 3 H
Malmberg I L Direktør Enighedsv. 4 Ch ☎OR 2196
Malmberg Gösta Gravør Brønlunds Allé 8 H ☎HE 5094
Malmer P F Sygeplejeforretn. Bernstorffsvej 135 H ☎ OR 157 Bopæl: Adolphsvej 3 G
Malmfred H Inspektør Mosegårdsv. 141 G ☎SØ 8170
Malmkjær H Fabrikant Sønderengen 145 Søbg ☎SØ 5565
— Kurt Kaptløjtn. Ahlmanns Allé 2 H ☎HE 8410
Malmquist E Fru Jomsborgv. 17 H
Malmqvist Carl Assist. Herthav. 2 A Ch
— G Assurandør Ordrupv. 62 B Ch ☎OR 7556
— Axel Bager Ordrupvej 98 Ch
— Ebba Enkefrue Raadhusvej 23 Ch ☎ OR 1418
— Ingeborg Fru Ericavej 11 G ☎SØ 2358
— Ove Gross. Brogaardsvej 6 G ☎ GE 1823
Malmsteen-Nielsen E Fru Dæmringsv. 17 H ☎HE 2438
Malmstrøm Hans Direktør Søbakken 7 Ch ☎OR 8098
Malskær J Komm.lærer Røntoftev. 14 Søbg ☎SØ 4932
Maltbæk Anna Overlærer Strandv. 167 H ☎HE 3771
Maltegaardskiosken Bernstorffsvej 165 Ch ☎ OR 1120 og 35015
Maltegaards-Købmandshandel Ellinorsv. 23 Ch ☎OR 990
— Mejeri Bernstorffsv. 184 Ch ☎OR 787
Malten Gerda Fru Ll. Strandvej 18 A H ☎ HE 6806
Malthe-Bruun V Frue Callisensvej 25 H ☎ HE 3514
— M Fru Kodansv. 4 H ☎HE 6032
Malther M Afd.chef Mosegrdsv. 123 G ☎SØ 5486
Malver Olaf Læge Hørsholmv. 117 G ☎GE 4448
Malvig Jenny Fru Callisensvej 6 H ☎ HE 5238
Mammen K A Bogholder Gentofteg. 56 E G ☎GE 1296
— Johs. Forretn.fører Rygrds Allé 51 H ☎HE 8357
— A W Gross. Johannev. 1 Ch ☎OR 2006
— P E Mekaniker Gentofteg. 56 D G
— J H Prokurist Ordrupv. 171 Ch ☎OR 6808
— Finn Bernstorffsv. 63 A H ☎HE 5617
Manberg C E Kirkegaardsarb. Rebekkav. 38 H ☎ HE 3021 v
Mandahl-Barth G Dr. phil. Danmarks Akvarium Strandv. 233 Ch ☎HE 6324 u
Mandal Sv. Korresp. Kærmindev. 2 G ☎GE 3960
Mandelmann S Gross. Ordrup Jagtvej 44 A Ch ☎OR 3496
Mandrup Sv. Direktør Ahlmanns Allé 21 H ☎HE 5010

H. F. AAGAARD A/s ~ Kul ~ Koks ~ Olie ~ Lindegaardsvej 52, OR *2430

Mandrup-Poulsen K K Arkitekt Vigga Rothes Vej 33 **Ch** ☎ **Helrup 259**
— Ove Arkitekt Vilvordev. 59 **Ch** ☎OR 2786
— **H** Direktør Maglemosev. 9 **H** ☎HE 7015
— Per Prokurist Jensløvs Tværv. 9 **Ch**
Manford-Hansen P Disponent Ordrupdalv. 12 A **Ch** ☎OR 9063
Manhof Otto **Bankfuldm. Rebekkavej 41 H** ☎ **HE 659 u**
Manholm N P Tømrerm. Brogrdsv. 10 **G** ☎GE 2274
Manniche C Enkefru Ordrupv. 169 **Ch** ☎OR 2212
— K M Fru Henrik Hertz Vej 25 **Ch** ☎OR 2163
— H W Fuldm. Kongeledet 10 **Ch** ☎OR 2
— A E Overlærer Ellehøj 6 **H**
Mansa O F **Brandchauffør Godhavnsvej 16 H** ☎ **SØ 893**
— Otto Konfekturchdlr. Vangedev. 232 **Søbg** ☎SØ 4732
— **J L Professor Ordrupdalvej 20 Ch** ☎ **OR 6617**
— **Ellen Sproglærerinde Ordrup Jagtvej 65 Ch** ☎ **OR 4999 y**
Mansted S A J Direktør Mosehøjv. 30 **Ch** ☎OR 3812
Mantung Henry Gross. Høstvej 20 Ch ☎ OR 6661
Manufakturhuset Snogegrdsv. 51 **G** ☎GE 6032
Marbjerg Olga Fru Duntzfelts Allé 12 **H** ☎**HE** 5335
Marboe Grethe Danseinstitut Mariev. 17 **H** ☎HE 8121
Marburger Otto Direktør Phistersv. 17 **H** ☎HE 2274
Marcher Olaf Civilpolitibetj. Gentofteg. 55 A **G** ☎GE 714
— Johs. Direktør Grønnevænge 5 **Ch** ☎**OR** 1691
— **E** Fru Fredensv. 1 A **Ch** ☎OR 3289 x
— Marie Fru Ord. Jagtv. 81 **Ch** ☎OR 4601 x
— Paula Fru Lyngbyv. 339 B **G** ☎GE 2024 x
— **Knud Repræsent. Hulkærsvej 15 Søbg** ☎ **SØ 494**
Marcker Ove **Assurandør Hellerupv. 29 H** ☎**HE** 3016
Marckmann W Skolepsykolog Kildegårdsvænget 23 **H** ☎GE 7177
— E O Vægter Estersv. 41 **H** ☎HE 4953 y
Marcus Franz **Dr. jur. Strandvej 281 A Ch** ☎ **HE 6244**
— **Gunnar Gross. Carl Baggers Allé 22 Ch** ☎ **OR 5867**
Marcus-Møller Arne **Civiling. Margrethevej 16 H** ☎ **HE 182**
Marcussen
— **Vibeke Børnehaveleder Tranegaardsvej 59 H** ☎HE 6415
— **E** cand. pharm. **Jomsborgvej 39 H** ☎ **HE 2689 u**
— Anna Fru Kildeskovsv. 8 **G** ☎GE 186
— Anna Margr. Fru Hellerupv. 43 **H** ☎IIE 5510
— Tage Gross. Eivindsv. 20 **Ch** ☎OR 6992
— Henn. Komm.lærer Stolpehøj 101 **G** ☎GE 1985
— Ove Maler Kongelysvej 5 B **G** ☎GE 6079 x
— **Ellen Manufakturhdlr. Frk. Lindegrdsv. 5 Ch** ☎OR 600
— P Murerm. Sønderengen 77 **Søbg** ☎SØ 2665
— **C F** Overassist. Viadukt Allé 12 **H**
— Ellen Overass. Jomsborgv. 13 **H** ☎HE 2021 x
— **Axel** Overlærer Viadukt Allé 17 **H** ☎**HE** 3372
— **Johs. Styrmand Bækkebo 1 B Søbg**
— **Sv. Tandlæge Raadhusvej 5 Ch** ☎ **OR 5141**
— — — **Bolig: Hesselvang 15 H** ☎ **HE 5858**
— **P J Urmager Viadukt Allé 12 H**
— **K K Vicevært Ordrupvej 92 Ch**
Margolinsky L Disponent Frisersv. 4 **A Ch**
Margolis D Gross. Frisersvej 4 **A Ch** ☎ **OR 1513**
Marhauer Otto **Barberm. Rygaards Allé 3 H** ☎ **HE 3057 u**
Marholt J O Revisor Tranevænget 8 **H** ☎HE 8312
Mariager Niels Hospitalsinsp. Niels Andersens Vej 65 **H** ☎GE 1200
— P Smed Vangedev. 12 D **G** ☎GE 5891
Mari-Ann Kjoleatelier Ordrupvej 102 Ch ☎OR 76
Mariebjerg Kirkegård, Gentofte Krematorium Gammelmosev. 2 **G** ☎ 87 78 12
Marinussen Osc. Overass. Lyngbyv. 463 E **G** ☎GE 4513
»**Marion**« Manufakturforr. Ordrupv. 44 **Ch** ☎OR 4878
Mark Jens Anlægsgartner Niels Andersens Vej 12 **H** ☎HE 3563
— — — Bolig: Rygrds. Allé 68 **H**
— Inga Fru Bernstorffsv. 148 **H** ☎HE 6096
— Jørgen Repræs. Nymose Huse 76 **G** ☎GE 697
Marke G Fru Skovkrogen 5 **Ch** ☎OR 1757
— Karen Frk. Frølichsv. 14 **Kl** ☎OR 4425
Markenfeldt Waage Kontorchef Bengtasv. 2 **H** ☎IIE 2712
Marker Hjalmar Bager Hyldegrdsv. 40 Ch
— K Maskinm. Korsgrdsv. 26 **Ch** ☎OR 9332
— Ole Styrmd. Vangedev. 220 B **Søbg**
Markussen Carl Arkivar Søtoften 4 **G** ☎GE 5350
— A Bogbinderm. Søgårdsv. 30 A **G** ☎GE 693
— Henn. A Civiling. Ibstrupv. 62 **G** ☎GE 4336
— **S N Civiling. Sommer: Emilievej 10 Ch** ☎ **OR 1435**
— Per LRSagf. Blidahpark 32 **H** ☎HE 1914
Marling Mamie Fru Strandv. 38 **H** ☎RY 601
— Max Overpolitibetj. Dalstrøget 135 **Søbg** ☎SØ 3296
Marløe Carl Fabrikant Hans Jensensvej 17 H ☎ **GE 2069**
Marmorrullen Rulleforr. Vangedevej 203 Søbg ☎ **SØ 2512**
Marnus L Arkitekt **Hyldegaardsvej 34 D Ch** ☎OR 6062
Marnø Erik Overassist. Plantagev. 16 **G** ☎GE 2302 y
Marott Johs. Sceneinstruktør Bernstorffslunds Allé 4 **Ch**
Marquard E Direktør Bernstorffsv. 39 **H** ☎HE 7612
— René Repræs. Sassv. 13 A **G** ☎GE 4059 u
Marschütz E Ingeniør Ordrup Jagtv. 54 Ch ☎OR 7154 y — 2867
Marslund E Overlærer Vemmetofte Allé 34 **G** ☎GE 5960
Marsted Else Fru Helleruplund Allé 14 **H** ☎HE 262
Marston Ebba Skønhedspleje Aurehøjv. 1 **H** ☎HE 6170
Marstrand Jørgen Civiling. Jægersvinget 13 **G** ☎**GE** 2614
— K N Direktør Jensløvs Tværv. 1 A **Ch** ☎OR 5896
— Otto Inspekt. Ordrupvej 86 **Ch** ☎OR 5521
Martens F Direktør Chr.holmsv. 32 **Kl** ☎OR 8740
— O Direktør Strandparksv. 7 **H** ☎HE 6354
— Helene Fru Høyrups Allé 26 **H** ☎HE 8262
— **Johs. Fuldm. Kollegiehaven 14 Ch** ☎ **OR 5868**
— **H Gartner Tinglevvej 12 G** ☎ **GE 3375**
— Svenn Hjemmebageri, Esthersv. 34 **H** ☎HE 312
— **K Kontorist Marediget 7 Ch** ☎**OR 6434**
Martens-Petersen H Maskinm. Solbakkev. 18 **G** ☎OR 1939
Martensen-Larsen, Else Fru Løvsangerv. 7 **H** HE 6375
— Fl. Kontorchef Kathrinev. 24 **H** ☎**HE** 6181
— **Aage Sognepræst Gentoftegade 23 G** ☎ **GE 47**
Marthinussen Carl A Skiltemaler Lyngbyvej 274 H ☎ **GE 1058**
Marti-Jensen Anna Fru Hellerupv. 56 **H** ☎HE 5117 v
Martin Ove Journalist Prs. Alexandrines Allé 20 **Ch** ☎OR 5160
Martin-Jensen Leo Direktør Phistersv. 7 **H** ☎HE 3620
— Ch. Fru Vingårds Allé 63 **H** ☎HE 8991
Martinsen E K Fabrikant Plantagev. 49 **G** ☎GE 6857
— E Fru Sønderengen 147 **Søbg** ☎SØ 8544
— N L S Oversignalformd. Sognev. 54 **G** ☎GE 2863
Martinussen Gerda Frk. Bengtasv. 15 **H** ☎IIE 35066
— Sv. Aa. Ingeniør Dalstrøget 157 **Søbg** ☎SØ 8410
— H J Tilskærer Sønderengen 79 **Søbg** ☎SØ 1584
Marx Carl Massør Strandv. 285 A **Ch**

RINGE- OG TELEFONANLÆG - Kemp & Lauritzen - Tlf. OR 700

Maschke R Eksp.sekr. Løvspringsv. 3 B **Ch** ☎OR 4479 v
— **M Prokurist Bernstorffsvej 157 Ch ☎ OR 4737**
Mason E Fru Kærmindevej 21 G ☎ GE 3957
— Jenny Musiklærerinde Fru Duntzfelts Allé 1 H ☎IIE 798 v
Matador Food & Export-Co. Jægersborg Allé 19 **Ch** ☎OR 7425
Matas A/S Svanemøllev. 100 H ☎IIE 5381
Mathias H Fotograf Emiliekildevej 86 Kl ☎ OR 4657
— **A G Læstearbejder Åftenbakken 28 Søborg ☎ SØ 1989**
Mathiasen, se endv. Mathiassen, Mathiesen, Mathisen, Matthiassen, Matthiesen, Matthiessen, Matthissen
— **Kaj Arbejdsmd. Fuglegaardsvænget 93 G**
— A J pens. Banevogter Ord. Jagtv. 4 **Ch**
— **Henry Belysningsarb. Snogegaardsvej 84 A G** ☎GE 3037
— O Bryggeriarb. Fuglegårdsvænget 84 G
— **A Forstanderinde Frk. Jahnsensvej 9 G ☎GE** 4851
— Agnes Fru Ellensv. 2 A **Ch**
— B Fru Gersonsv. 83 **H** ☎HE 5330
— Erna Fru Smakkegrdsv. 99 **G** ☎GE 5868
— P Fru Ll. Strandv. 2 A **H** ☎HE 8539
— Hedvig Frk. Løvspringsv. 5 B **Ch**
— E Gross. Jægersborg Allé 88 **Ch** ☎OR 6195
— **P Stenfeldt Kontorchef Ordrup Jagtv. 103 Ch ☎OR 5398 v**
— Orla Specialarb. Fuglegårdsvænget 70 G ☎GE 4638
— J P Vognmd. Charlottenlundv. 7 **H** ☎HE 1555
Mathiassen Nico Sanglærerinde Gentofteg. 26 **G** ☎GE 71
Mathiesen Oluf Arbejdsmd. Stolpehøj 34 **G**
— Axel Fabrikant Tranegrdsv. 3 **H** ☎ hem.
— Vald. Forsøgsleder Kildebakkegrds Allé 30 **Søbg** ☎SØ 1172
— E E Fru Gentofteg. 49 **G** ☎GE 7706
— Inge Fru Ll. Strandv. 18 E **H** ☎HE 2178 u
— **K Fru Svejagerv. 36 H ☎ HE 7191**
— Kirsten Fru Fasanhaven 40 **G** ☎GE 6113
— **Wera Fru Sundv. 16 C H ☎HE 4916**
— K Frk. Jensløvsv. 15 **Ch** ☎OR 4252 v
— Børge Gas- & Vandm. Gammelmosev. 20 **G** ☎ 87 79 25
— **Erik Ingeniør Fasanhaven 40 G ☎ GE 1271**
— **Finn Købmand Bernstorffsvej 129 H ☎ HE 1249**
— Aksel F Læge Ahlmanns Allé 13 **H** ☎HE 1515
— Frits Læge Langengen 4 **G** ☎SØ 2181
— Aage Overlærer Erslevsv. 8 **G** ☎GE 2612
— **H Overpostbud Vangedevej 1 G**
— Elisabeth Plejemoder Korsgrdsv. 11 **Ch**
— Henry Repræs. Barsehøj 23 **H** ☎GE 2265
— G Revisor Baunegrdsv. 6 A **G** ☎GE 6567
— Egon Tandlæge Ved Renden 33 **Søbg** ☎SØ 6955
— Ole Urmager Bellevuev. 3 **Kl** ☎OR 8716
Mathisen Axel El.installl. Toftekærsv. 43 **G** ☎GE 4997
— Rigm. Fru Henningsens Allé 44 **H** ☎HE 6010
— Leo Kapelm. Brogrdsv. 91 **G** ☎GE 5228
Matthiasen Grethe Frk. Jensløvs Tværvej 3 A **Ch**
Matthiassen Folmer Købmd.forr. Bernstorffsv. 100 **H** ☎HE 701
Matthies G Frk. Ll. Strandv. 18 L **H** ☎HE 8469
Matthiesen P Staffeldt Arkitekt Strandvej 227 Ch ☎HE 6013
— Arne Bogholder Fæstevej 23 **G**
— Anna Dameskræderinde Bildahpark 33 **H ☎ HE 5059**
— Bergliot Fru Hartmannsv. 15 **H** ☎IIE 606
— Mogens Læge Skovshovedv. 9 **Ch** ☎OR 6705
— K Sass Mekaniker Plantev. 39 **Søbg** ☎SØ 4123
— H C V Overtrafikkontr. Kongelysv. 18 **G** ☎GE 4257
Matthiessen Agnes Fru Ordrupv. 21 **Ch** ☎OR 5430
Matthissen Anna Fru Emmasvej 2 G ☎OR 5027
— Bodil Fru Callisensv. 2 **H** ☎HE 24
— Børge Oberstløjtn. Øregrdsvænget 7 **H** ☎HE 2143
Matthisson-Hansen H Fuldm. Ved Eltham 3 **H** ☎RY 9511
Mattisson Sigrid Fru Jægervangen 16 **G**
Mattsson L Fru Bellevuev. 10 **Kl** ☎OR 398
— Rideskole Axel A/S Bellevuev. 12 **Kl** ☎OR 822
Matzau H Fru Lyngbyv. 427 A **G** ☎GE 6698
Matzen P Radioforhdlr. Gentofteg. 62 **G** ☎GE 5908
Matzke Valb. Fru Høeghsmindeparken 7 **H** ☎HE 4324
Maughan I Fru Baunegrdsv. 2 A G
Mauritzen Kai Blikkenslagersv. Vangedevej 42 G ☎ GE 4569
— Max Fabrikant Rådhusv. 51 **Ch** ☎OR 3372
— Agnete Fru Sofiev. 3 **H**
— Esther Korresp., **Frk. Ibstrupvænget 4 G ☎GE 3203**
— Edv. Prokurist Eivindsv. 34 **Ch** ☎OR 7076
Mautner A Gross. Carolinevej 9 H ☎ HE 2120
Maxwell C C Direktør Smakkegrdsv. 117 **G** ☎GE 5864 v
Mayfair Herreekvip.forr. **Bernstorffsvej 84 H ☎ HE 4979**
Mayland Erik C Direktør Viggo Rothes Vej 26 Ch ☎ HE 3860
Mazanti-Andersen N Befragter Ordrupgrdv. 7 **Ch** ☎OR 8914
— J LRSagfører Ordrupv. 78 B **Ch** ☎OR 727
— C Skibsreder Skovgrdsv. 17 **Ch** ☎OR 453
Mazar de la Garde C Repræs. Kildegrdsv. 21 **H** ☎HE 2481 x
— G Telefonistinde **Fuglegaardsvænget 65 G ☎ GE 3849 x**
Meden H Kongslev Frk. Lyngbyv. 430 **G** ☎GE 5531
Media A/S Lyngbyv. 346 G ☎GE 4578
Meding K Civiling. Niels Andersens Vej 78 H ☎GE 780
Meedom H Civiling. Mindev. 52 **G** ☎SØ 6801
Mehlsen Henry Assurandør Norasv. 20 **Ch** ☎OR 6368
— **Søren Direktør Tranevænget 12 H ☎ HE 5343**
— Frank Murerm. Ellegrdsv. 34 B **G** ☎GE 7336
Mehr Axel Bagerm. Rakelsvej 5 H ☎ HE 5864
Mehr K Værkfører Dalstrøget 19 Søbg ☎SØ 2189
Mehren Ch. von Korrespond. Ordrup Jagtvej 169 Ch ☎ OR 6330 y
Meidahl A P A Bryggeriarb. Jægervangen 36 **G**
— P E Metalsliber Jægervangen 44 **G**
Meier, se endv. Meyer
— **Ida Frk. Blidahpark 22 H ☎HE 2495 v**
— **Th. Guldsmed Schioldansvej 4 Ch ☎ OR 471**
— Orla Kunstgipser Mosegrdsv. 73 **G** ☎GE 5914
Meile H A Hovedbogholder Bernstorffsv. 86 **H ☎ HE 5977**
Meiling H Smed Bækkebo 1 B Søbg
Meilstrup-Olsen Erna Damefrisør Lyngbyv. 243 **H** ☎HE 5821
Meilstrup-Olsen Harry Fabrikant Hvilev. 18 **H** ☎HE 369
Meilsøe Chr. Instrumentmager Middelv. 4 **G** ☎GE 4432
Meincke Hagn Boghandler Dyrehavevej 4 Kl ☎OR 1449
— — — **Bopæl: Dyrehavevej 27 Kl**
— **Henrik LRSagfører Høeghsmindeparken 18 H ☎ HE 7560**
Meinekat F E Smed Snogegrdsvej 52 G
Meinertz Thydsen Dr. phil. Vældegårdsv. 69 **G** ☎hem.
— **P Faber Gartner Emiliekildevej 48 Kl ☎OR 5897**
— Unner Fodpleje Smakkegrdsv. 137 **G** ☎GE 5373
— Asta Fru Lindegrdsv. 53 **Ch** ☎OR 842
— **S Lindahl Fru Hyldegaardsvej 31 B Ch**
— J Gross. **Smakkegrdsv. 137 G ☎GE 5378**
— Thorkild Prokurist Ordrupv. 42 **Ch** ☎OR 5373
— A B Skibsinspekt. Gyldenholm Allé 4 **G** ☎GE 3285

El-Motorreparation - Svend Holm's Eftf., Banevej 1 - Tlf. OR 2555 - 4755

Meinicke Tove Frk. Ermelundsvej 69 G
GE 3595
Meinicke Heinrich Ekstraarb. Egehøjv. 7 **Ch**
Meisling-Jansen Else Fru Ordrupvej 35 D Ch
OR 5364 x
Meisner Eva Fru Lindegrdsv. 12 A **Ch**
— Evald Hotelejer Strandv. 231 **Ch**
Meisner-Jensen S Bankier Christiansv. 25 **Ch**
OR 5571
— Bjørn Civiling. Skovv. 49 **Ch** OR 1009
— K Enkefru Christiansv. 25 **Ch** OR 2829
— **E Oberstløjtnant Teglværksbakken 25 H**
GE 3031
Meister Knud Redaktør Ord. Jagtv. 2 **Ch** OR 7393
Meistrup-Larsen Kaj Typograf Vangedev. 192 **Søbg**
SØ 732
Mejlbo E Fru Hovmarksv. 38 **Ch** OR 2681
Mejlbo Kn. Bogholder Ejgrdsv. 14 A **Ch** OR 5962 v
— **Sv.** Lektor **Rebekkav. 49 H HE 2671 y**
Mejlse A J Direktør Høeghsmindev. 77 **G** GE 2952
Melander E Frk. Hyldegrdsv. 34 D **Ch** OR 8524
Melby Jørgen LRSagf. Tranegrdsv. 57 **H** HE 3474 x
— **Max Murerformd. Nellikev. 15 G GE 1843**
Melbye Olga Fru Hellerupv. 60 **H** HE 2109 y
— F A Prokurist Kongeledet 3 **Ch** OR 3238
Melbøl E H Prokurist Prs. Valdemars Vej 43 **G**
GE 1385
Melcher K Overmek. Fuglegrdsvænget 60 **G**
Melchior Louis A Direktør Parkovsv. 44 **G** GE 6813
— B Disponent Skovgrdsv. 20 D **Ch**
— E Fru Kirketorvet 7 **G** GE 5678
— **Helga Frk. Lindegaardsvej 28 A Ch OR 6691**
— Povl HRSagfører Emiliekildevej 47 **Kl** OR 1685
— Arne Repræs. Enighedsv. 10 **Ch** OR 4696
— A Sporvejsfunkt. Kongeylsv. 15 **G**
Melchiors Agnes Frk. Enighedsv. 6 A **Ch** OR 7345
Melchiorsen P Boghdlr. Annettev. 4 **Ch**
— Kaj Prokurist Vesperv. 32 **H** HE 2885
Meldahl K A Professor Erichsensv. 4 G GE 4587
Meldal Inge Fru Vangedev. 22 A **H**
— E N Fuldm. Frk. Brannersv. 1 A **Ch** OR 6042
— **Axel Landinspekt. Henning Bojesensvej 11 G**
GE 336
— **Johs. Maleraflæser Søborg Hovedgade 20 Søbg**
SØ 1275
Meldborg E Fru Norasv. 44 **Ch** OR 6376
Meldgaard L Assist. Tværbommen 19 **G** GE 1164
— S Boghdlr. Rebekkav. 40 **H** HE 2394
— Ancher Civiling. Ahlmanns Allé 12 **H** HE 8763
— **E Damefrisør Vangedev. 120 G SØ 5127**
— J Fru Sofiev. 4 A **H HE** 1961 y
— Johs. Malerm. Vangedev. 120 **G** SØ 5127
— H Montør Strandv. 134 **H** HE 8375
Meldorf A R Vicetoldinspekt. Tranegrdsvej 35 **H**
HE 6277
Melgaard S Eksp.sekr. Løjtnant Gyldenlundsvej 15
Ch OR 2863
— Otto Radiotekn. Fuglegrdsvænget 86 **G**
— Poul Redaktør Rådmand Bernstorffsv. 155 **Ch**
OR 2119
Melgaard-Larsen P C Politikommissær Ordrupv. 67 C
Ch OR 4157
Melholt H Brandmester Hulkærsv. 33 **Søbg** SØ 2103
Mellentin Aage Gross. Vilvordev. 11 **Ch** OR 1696
Mellerup Emilie Fru Frederikkevej 11 H HE 1531
— Ellen Frk. Raadhusv. 9 **Ch** OR 2488
— Vera Frk. Høeghsmindeparken 13 **H HE 7804**
— H Repræs. Strandv. 157 **H HE 3315**
Melskens I A Gross. Hagens Allé 51 **H SØ 2088**
Melsted A G Vejarbejder Dyssegaardsvej 80 Søbg
Melson M Frk. Evanstonev. 8 B H RY 3054 x
Melton M Fru Margrethevej 33 H HE 2003
— **Leif Ingeniør Margrethevej 33 H HE 6697**
— V Læge Jægersborg Allé 199 **G** GE 6819
— **Aug. Repræs. Rebekkavej 47 H HE 3657 y**
Meltz J H Gross. Bernstorffsv. 63 A **H HE 4598**
Meltzer C Fru Lindegrdsv. 49 A **Ch** OR 1306
Melvig H K Ledningsinspektør Oberstløjtn. Ordrup
Jagtv. 3 **Ch** OR 3662
Mench Arvid Prokurist Bernstorffsv. 202 **Ch** OR 4319
Menck-Thygesen M Fru Chr.holms Tværv. 21 Kl
OR 1246
Mendahl B Fru Ledreborg Allé 16 **G GE** 1041
Mendahl P Komm.lærer **Edelgave Allé 2 G**
GE 5962
Mengel M Fru Blidahpark 8 **H** HE 4222
Mengel-Christensen P Repræs. Sponnecksv. 5 **G**
GE 2049
Menke J Fru Strandvej 267 **Ch OR 85**
Meno Ivan Kontorchef Tranegrdsv. 92 **H** HE 6892
Mensen K E Disponent Smakkegrdsv. 125 **G** GE 7364
Mentze H Enkefru Jægersborg Allé 70 Ch OR 3737
— **Ernst Redaktør Maglemosev. 29 H HE 7291**
»Merkur« Ordrup Brugsforening Hyldegrdsv. 24 **Ch**
OR 356 & 973
Mercky G Fabrikant Bøgehøj 8 **H** HE 948
Merland Gunnar Repræs. Ordrupvej 27 Ch OR 5478
Merling Georg Direktør Fruev. 53 **Søbg** SØ 7158
Mernøe E Civiling. Rebekkav. 57 **H** HE 8853
Merrild A Fromsejer Eksped. Fredensv. 43 **Ch**
OR 3577 y
— Else Fru Sønderbakken 22 **Søbg** SØ 7626
— Bjarne Læge Frændev. 4 **Søbg** SØ 750
Mørsebach Johs. Isenkræmmer Bernstorffsvej 86 H
HE 7786
— Tove Købmd. Vangedev. 153 **Søbg** SØ 667
Mørtz Ellen L Geolog Ordrup Jagtvej 44 A Ch
OR 1420
Mervild Finn Gross. Ibstrupv. 11 **G** GE 2762
— Inger Skuespillerinde Springdamsv. 3 **G** GE 377
Messerschmidt C W A/S Stolpegrdsv. 105 **G** 87 70 33
— Sv. B Direktør Schimmelmannsv. 41 **Ch OR 4556**
— E Fru Ordr. Jagtv. 58 B **Ch** OR 8294
— **H H Gross. Teglgaardsvej 21 Ch OR 1651**
Messesi A Sproglærer Høeghsmindev. 7 **G**
Messiaskirken Hartmannsv. 46 **Ch** Kirkekontoret
HE 5202
— **'s Børnehave Hartmannsvej 46 Ch HE 1036**
— **'s Menighedspleje** Hartmannsv. 44 **Ch** HE 2133
Messmann Knud Kasserer Helsebakken 9 **H** GE 2256
Meteorologisk Institut Gamle Have Allé 8 **Ch**
OR 7652
Metz A Amtslæge Blidahlund 6 Ch HE 2479 x
— Bruno Forvalter Høyrups Allé 6 **H HE 5640**
— Else Fru Øresundshøj 20 **Ch** OR 2773
— Jørgen Gross. Sundv. 16 B **H** HE 5095
Metzger H El.install. Begoniav. 1 **G**
Metzlaff Charles Kontorchef Aurehøjvej 8 H
HE 1274 x
Meulengracht Steen Civiling. Vingrds Allé 55 **H**
HE 285
— Sv. Driftsing. Rentoftev. 8 A **Søbg** SØ 1889
— **R Fru Hagens Allé 14 H HE 3116**
Meulengracht-Madsen S Driftsleder Søndersøv. 34 G
GE 5490
— V F Fabr. Hvilev. 19 **H** HE 4792
— **Gudrun Frk. Dyssegaardsvej 35 H GE 2741**
Meyendorff D Skibsreder Forårsv. 32 **Ch**
Meyer, se endv. Meier, Mejer.
— **Leopold Administrator Sønderengen 118 Søbg**
SØ 1191
— **M** Apoteker Henningsens Allé 39 **H HE 7366**
— Erik Arbejdsmd. Hellerupv. 5 B **H**
— **Erik Arbejdsmd. Strandvej 234 A Ch**
— J C Arbejdsmd. Fuglegaardsvænget 60 **G**
— Sonja Arkitekt, Fru Ordruphøjv. 26 **Ch** OR 2733
— W Autoforhdlr. Ordrupv. 78 D **Ch** OR 219
— **Torben Blikkenslagerm. Skovbakkevej 30**
Ch OR 958

ISENKRAM - Johs. Tofte, Jægersborg Alle 23 - Tlf. OR 369-3229

Meyer Ib Bogbinder Søndergrdsv. 23 **Søbg**
— Erik Bogtrykker Trunnevangen 7 **Ch** ☎OR 3626
— Holg. Bogtrykker Jægersborg Allé 50 B **Ch** ☎OR 1982
— Ib Buntmager Rebekkav. 59 **H** ☎HE 7651
— V Cementlager Tuborg Havn **H**
— Gunnar Civiling. Helleruplund Allé 5 **H** ☎HE 1625
— Niels Civiling. Skovvangen 9 **Ch** ☎OR 6015
— Erik Ekspeditionssekr. Prs. Alexandrines Allé 12 **Ch** ☎ OR 1714
— **R Ekspeditionssekr. Juul Steens Allé 6 H** ☎ HE 130
— **Edv. Fabrikant Onsgaardsvej 13 H** ☎ HE 7846
— Ernst Fabrikant Skovshovedv. 10 C **Ch** ☎OR 7550
— John Fabrikant Onsgrdsv. 13 **H** ☎HE 881
— Orla Fabrikant Aurehøjv. 5 **H** ☎HE 8256
— Orla Fabrikant Gentofteg. 107 **G** ☎GE 3571
— **W Fabrikant Ved Kæret 4 G** ☎GE 5471
— **Emmerich Fabrikejer Aurehøjv. 26 H** ☎hem.
— H P Fisker Strandv. 273 C **Ch**
— **A Fru Hyldegrds Tværvej 15 Ch**
— **Ebba Fru Raagevej 12 H** ☎ HE 2572
— **Elfrida Fru Ole Bruunsvej 1 A Ch** ☎ OR 3915
— Hetty Fru Lemchesv. 14 **H** ☎HE 35
— I Beckmann Fru Hellerupv. 52 **H** ☎HE 7559 x
— Olga Fru Rebekkav. 57 **H** ☎HE 5127
— **Einar Gross. Christiansholmsv. 39 Kl** ☎ OR 3171
— Jørgen Gross. Øregrds Allé 21 **H** ☎HE 5075
— Knud Gross. Lundegaardsvej 3 **H** ☎ HE 5302
— **J Ingeniør Evaldsbakken 17 H** ☎ GE 1960
— **Louis Ingeniør Høyrups Allé 8 B H** ☎ HE 6851
— Poul Komm.lærer Sundv. 16 A **H**
— Tage LRSagfører Phistersv. 2 A **H** ☎HE 155
— M L Læge Skovshovedv. 10 B **Ch** ☎OR 8503
— Ellen Malerinde Ll. Strandv. 18 B **H** ☎HE 185 u
— Vilh. Overretssagf. Jægersborg Allé 84 **Ch** ☎ OR 2989
— Kn. Prokurist Ordrupv. 12 **Ch** ☎OR 4338
— Arno Repræs. Jensløvs Tværv. 4 **Ch** ☎OR 7214
— **Heinr. Repræs. Godhavnsvej 23 H** ☎ SØ 2861
— Per Repræs. Jensløvs Tværv. 8 Ch ☎OR 7964 x
— P M Toldinspektør Hyldegrds Tværv. 6 **Ch** ☎OR 6692
— **Gunnar Tandtekniker Hyldegaaardsvej 40 Ch** ☎ OR 3657
— Ernst Typograf Anemonev. 26 **G**
Meyer-Radon W Kapelmester Kildegaardsvænget 20 H ☎ GE 2415
Meyeren A von Bankfuldm. Kratkrogen 5 Ch ☎ OR 2921
Meyerheim L Fru Ejgrdsv. 10 **Ch**
— G Prokurist Ibstrupvænget 18 **G** ☎GE 475
Meyhoff P G Gartner Stolpehøj 108 **G** ☎GE 951 u
Meyland-Smith P Formd. Sønderdalen 44 **Søbg** ☎SØ 3005
Meyling Knud cand. theol. Strandv. 419 **Kl** ☎OR 9000
— Else Delikatessehdl. Ordrupv. 61 B **Ch** ☎OR 1605
— Else Fru Ordrupv. 33 **Ch** ☎OR 5469 y
Meyn K Gross. Frk. Ibstrupvej 24 G ☎GE 750
— Poul Manufakturhdlr. Jægersborg Allé 215 **G** ☎GE 7061
Miang Ole Fabrikant Wilhelmshåbsv. 7 **Ch** ☎OR 4351
Mibach G Frk. Esthersvej 39 H
Michaelis K Fru Godhavnsv. 5 **H** ☎SØ 884
— Mona Fru Ord. Jagtv. 44 B **Ch** ☎OR 4762
— L Tegner Ordr. Jagtv. 44 B **Ch** ☎OR 4762
Michaelis-Jena H Prokurist Mylius Erichsens Allé 27 H ☎ HE 2453
Michaels Kurt E litterære Agentur A/S Jægersborg Allé 19 C ☎OR 126
— — Bolig: K E Michaels Lyngbyv. 420 **G** ☎GE 3995
Michaelsen Aage Bryggeriarb. Lyngbyv. 427 **G** ☎ GE 3469 y
— Ove Direktør Vitus Berings Allé 14 **Kl** ☎OR 6848
Michaelsen G I Ejdmægler Jægersborg Allé 39 **Ch** ☎OR 1431
— C Eksp.sekr. Ordrupv. 100 **A Ch** ☎OR 2359
— B Aarestrup Fabrikant Sauntesv. 13 A **G**
— Kay Fabrikant Hvidørev. 61 **Kl** ☎OR 6165
— Per Fabrikant Ordrupv. 12 **Ch**
— Ib Gross. Tonysv. 7 **Ch** ☎OR 8690
— **'s Helene Hjem Ermelundsv. 101 G** ☎GE 861
— A Ingeniør Herredsv. 25 **G** ☎GE 1245
— H Komm.lærerinde Phistersv. 3 **H** ☎HE 6412
— Jørgen LRSagf. Kildeskovsv. 61 **G** ☎GE 221
— Elly Overlærer Fyrrehøj 10 **H** ☎HE 6205
— **E Ll. Strandvej 2 B H** ☎hem.
Micheelsen Fr. Fuldm. Byledet 19 **G** ☎GE 1324
Michel Damefrisørsalon Ordrupv. 87 **Ch** ☎OR 5254
— Herbert A/S Ingeborgv. 21 **Ch** ☎OR 6548
— Herbert Direktør Ingeborgv. 16 **Ch** ☎OR 7683
Michelsen H C Civiling. Mosehøjv. 33 **Ch** ☎OR 5120
— **Alb. Departementschef Egebjerg Allé 2 H** ☎HE 2824
— A T Direktør Hørsholmv. 93 **G** ☎GE 5140
— **Sv. E Fabrikant Adolphsv. 30 A G** ☎GE 1136
— P Forretn.fører Ibstrupvænget 2 **G** ☎GE 7068
— **Ella Fru Højsgrds Allé 55 H**
— Ella Fru Vangedev. 179 **Søbg**
— **H Fru Annettevej 3 B Ch** ☎ OR 7258
— **Ingrid Fru Henningsens Allé 25 H** ☎Central 9325
— **G Panduro Frk. Svejgaardsvej 14 H** ☎ HE 1114
— O Fuldm. Tranegrdsv. 59 **H** ☎HE 7802
— **Erik Guldsmed Løvspringsv. 5 B Ch**
— **H Isenkræmmer Bernstorffsv. 137 Ch** ☎OR 4005
— **Knud Korrespondent Ibstrupvænget 14 G**
— E LRSagf. Skjoldagerv. 16 **G** ☎GE 294
— Carl Maskinchef Løvspringsv. 6 B **Ch**
— Kn. fhv. Maskinm. Hyldegrdsv. 26 **Ch**
— Gunnar Repræs. Mosegrdsv. 12 **G**
— Carlo J Rulleejer Ellegrdsv. 25 **G** ☎GE 2155
— I R Søløjtn. Ll. Fredensv. 1 **Ch**
Microprint Arkivfotografering Sundv. 8 **H** ☎HE 2036
Middelboe Niels Arkitekt Jægersborg Allé 227 **G** ☎GE 5747
— L Fru Jægersborg Allé 48 B **Ch** ☎OR 1281
— Johs. Gross. Høyrups Allé 1 **H** ☎HE 6651
— Kai Ingeniør Vingrds Allé 15 **H** ☎HE 1234
— C Ingeniør Kanalbuen 36 **Søbg** ☎SØ 4153
— **Ole Læge Højsgrds Allé 19 A H** ☎SØ 1793
Middelhoven J Assist. Jensløvs Tværv. 5 A **Ch**
— **Rolf Tegner Smakkegrdsv. 93 G** ☎GE 5616
Midtgaard Henn. Fuldm. Schioldansv. 7 **Ch** ☎OR 9401
Mieritz K Damefrisør Ord. Jagtv. 111 **Ch** ☎OR 1927
Miethe Anker Disponent Strandv. 130 B **H** ☎HE 4540
— J Gross. Strandv. 42 **H** ☎RY 9682
Mik-Meyer Sv. Direktør Anchersv. 6 **Kl** ☎OR 7225
— E Frk. Adolphsv. 11 **G** ☎GE 879
Mika R Arkitekt Zeuthens Allé 12 H ☎ HE 6171
Mikkelsberg K Forretningsfører (A Fonnesbechs Hellerup afd.) Hellerupv. 5 **H** ☎HE 1424
Mikkelsen, se endv. Micheelsen, Michelsen
— **Karl Arbejdsmd. Fuglegaardsvænget 89 G**
— K F Arkitekt Damgrdsvej 26 **Kl** ☎OR 3215
— Johs. ps. Baneformd. Snogegårdsv. 40 **G** ☎GE 4739
— G Bogholder Mosegrdsv. 145 **G** ☎SØ 9382
— C Cigarmager Løvspringsv. 6 A **Ch**
— H Hagen Civiling. Dalstrøget 153 **Søbg** ☎SØ 5470
— Kr. Civiling. Lyngbyv. 424 **G** ☎GE 4673
— Paulin Damefrisør Grants Allé 1 **H** ☎HE 1725
— **Anna Dameskræderinde Plantevej 27 Søbg** ☎ SØ 1077
— Poul Driftsbest. Onsgrdsv. 2 **H** ☎HE 237
— Hilmer El.install. Ellebæksv. 63 **G** ☎SØ 2582
— **Agnes Fru Ibstrupvænget 16 G** ☎GE 5211
— Anna Fru Lyngbyv. 391 **G** ☎GE 4296

H. F. AAGAARD A/s ~ Kul ~ Koks ~ Olie ~ Lindegaardsvej 52, OR *2430

Mikkelsen Johanne Fru Tornagerv. 15 **Ch** ☎OR 1643
— **M Fru Ordrupvej 61 B Ch**
— Cesilie Frk. Stolpehøj 92 G ☎GE 4849 v
— Ruth Frk. Plantev. 6 **Søbg** ☎SØ 6421 y
— A Damsgaard Ingeniør Broholms Allé 6 F **Ch**
— **M J Ingeniør Høghsmindeparken 11 H ☎ HE 6706**
— **Ejnar Kaptajn Vilhelmshaabsv. 6 Ch ☎ OR 1414**
— Harry Konsul Rågev. 5 **H** ☎HE 2248
— Kn. Kunsthdlr. Brogrdsv. 97 G ☎GE 7297
— L Bach Maskinm. Mosegårdsv. 160 G ☎SØ 7295
— Ib Montør Ellensv. 2 **Ch**
— P Overpolitibetj. Ravnekærsv. 3 **Søbg** ☎SØ 5870
— N K Overtoldbetj. Mosegrdsv. 47 B G ☎GE 7553
— **R C Politiassist. Hjemmev. 53 Søbg ☎SØ 1427**
— C B Skomagerm. Callisensv. 14 **H**
— H Skomagerm. Søborg Hovedg. 6 **Søbg** ☎SØ 2332
— — — Bolig: Søborg Hovedg. 6 A **Søbg**
— **H J Skomagerm. Gardes Allé 31 H ☎HE 4999**
— **L Skomagerm. Callisensvej 14 H ☎ HE 2617**
— Sv. Aa. Tekstilarb. Fuglegrdsvænget 84 **G**
— V P Trafikkontr. Charl. Stationspl. 2 **Ch** ☎OR 7774 u
— Frode Varmem Enighedsv. 16 A **Ch** ☎OR 9171
— Helm. Varmem. Clarasv. 1 D **Ch** ☎OR 6759
— Otto Varmem. Henriettev. 1 A **Ch** ☎OR 3763 y
Mikro-Radio Ordrupv. 95 **Ch** ☎OR 7692
Milbrat Aage Hdlsrejs. Hyldegrdsv. 38 A Ch ☎ OR 6370
— Ch. Ingeniør Ordrup **Jagtvej 42 C Ch ☎OR 5845**
— J Vognmd. Rygrds Allé 102 **H**
Milfeldt F Direktør Brannersv. 4 **Ch**
Miller Else Fru Tværbommen 39 G ☎GE 5744
Miller Poul Værkfører Bøgehøj 6 H
Milling Ellen Frk. Høyrups Allé 6 **H ☎HE 3973**
Mindegaard A Fru Ordrupv. 109 **Ch** ☎OR 9291
Minden J Fru Tuborgv. 101 **H** ☎HE 6605
Misser H Murerm. Anemonev. 14 G ☎GE 515
— Leon Portør **Snogegrdsv. 8 D G**
— W Varmem. Ord. Jagtv. 201 **Ch**
Mittelstädt E Forv. Langengen 6 **Søbg**
Mjelde H O Frk. Søborg Hovedg. 26 **Søbg** ☎ SØ 3972 u
Moberg Alfa Frk. Hellerupv. 15 **H** ☎HE 4623 v
— F Gross. Carolinev. 29 **H** ☎HE 3946
— F Strømpefabrik Hellerupv. 15 A **H** ☎HE 3938
Modepavillonen Strandv. 201 H ☎HE 6591
»Moderne« Vaskeri Jensløvsvej 1 Ch ☎ OR 668
Modestrik A/S Garnforr. Jægersborg Allé 34 **Ch** ☎OR 834
Moe A Fru **Stenagervej 21 H ☎GE 2771**
— **Jørgen Inspektør Skolebakken 24 G ☎ GE 2738**
— Harald Læge Frølichsv. 21 Ch ☎OR 3845
— **Joh. Skolebestyrer Soløsevej 21 G ☎ GE 2054**
Moes Ettie Fru Strandparksv. 34 **H** ☎HE 5961 x
Moesgaard O Direktør Frederikkev. 1 **H** ☎HE 5150
Moesgaard Lizzi LRSagf. Callisensv. 11 **H** ☎HE 303
— Theo LRSagf. Callisensv. 27 **H** ☎HE 8117
— E Slagterm. Ewaldsbakken 21 **H**
— Arne Vinhdlr. Callisensv. 11 **H** ☎HE 6863
Moesgaard-Kjeldsen K Fru Ordrupv. 67 **Ch**
Mogensen Keld Assist. Poppelhøj 31 **H** ☎SØ 6021
— Frans Assist. Lindegrdsv. 45 B **Ch**
— Poul Assist. Ordrupv. 105 **Ch** ☎OR 3973 x
— C F Boghandler Brogrdsv. 4 G ☎GE 35
— **E C F Bogholder Anemonevej 64 G ☎ GE 1177**
— **C Bryggerlarb. Fru Esthersvej 47 H**
— **Sten Buntmg. Søgaardsvej 30 A G ☎ GE 3006 y**
— Ly Dameskræderinde Tuborgv. 120 **H** ☎HE 3933
— **M A Direktør, Ingeniør Blidahpak 1 H ☎HE 415**
— Poul Direktør Skovgrdsv. 38 **Ch** ☎OR 1064
— Niels B Disponent Ordrupv. 169 **Ch** ☎OR 3964 y
— **O V Fabrikant Maglemosev. 7 H ☎HE 5609 x**
— Alma Fru Ordrupv. 44 **Ch** ☎OR 1594
— Ejler Fabrikant Gersonsv. 73 **H** ☎HE 8746
— **E Fru Ellegaardsvej 47 G**
— Gulla Fru Tranegrdsv. 50 **H**
Mogensen Karla Fru Vesterbyv. 20 G ☎GE 7181
— **M Fru Fruev. 17 Søbg**
— Martha Fru Tonysv. 45 **Ch** ☎OR 4458
— Thora Fru Vangedev. 17 **G**
— Gudrun Frk. Jensløvsv. 9 **Ch**
— Hillebert Gross. Ordrupv. 40 **Ch** ☎OR 5152
— M C Gross. Prs. Alexandrines Allé 1 A **Ch** ☎OR 9193
— Otto Ingeniør Ordrupv. 135 **Ch** ☎OR 6682
— **P Ingeniør Ellegaardsvænget 11 G ☎ GE 1217**
— Poul Inkassator Ordrupv. 105 **Ch**
— Sv. Kriminaloverbetj. Skovgrdsv. 18 A **Ch** ☎OR 1641
— Mogens Lods Almindingen 67 **Søbg** ☎SØ 8475
— Mogens Montør Lyngbyv. 343 C **G**
— P Murerm. Søgrdsv. 18 D G ☎GE 553
— Rigmor Organist Frk. Munkegrdsv. 8 **Søbg** ☎SØ 3065
— F L Qaade fh. Overbetj. Lindegrdsv. 28 D **Ch** ☎OR 978
— Erik Produktionschef Ejgårdsv. 16 A **Ch** ☎OR 8241
— **E Prokurist Soløsevej 13 G ☎ GE 1466**
— Kai Sekr. Ll. Strandv. 18 E **H** ☎HE 3339
— **A Borg Skattekontrolør Mosegrdsv. 84 G ☎ GE 2368**
— Otto Slagter Hellerupv. 39 **H**
— **W Snedkerm. Fruevej 12 Søbg ☎ SØ 2426**
— M R Tobakshdl. Lyngbyv. 235 **H ☎HE 2861**
— — — — Bolig: Tuborgv. 108 **H ☎HE 4451 y**
— Helge Toldvagtm. Tuborgv. 120 **H** ☎HE 3933
— Knud Toldvagtmester Strandv. 179 **H** ☎HE 1752 y
— **H Fogh Varmem. Ll. Strandv. 18 K H**
— Sv. Aa. Værkstedsass. Snerlev. 23 **G** ☎GE 4222
Mohn Johs. Kasserer Ibstrupvej 28 G ☎GE 3357
Mohr Olaf Driftsleder Scholdansv. 10 **Ch** ☎OR 1963
— H Gross. Fabritus Allé 4 **Kl** ☎OR 5876
— Otto Minister Maglemosev. 44 **H** ☎HE 8448
— Hugo Sagfører Strandv. 209 **H** ☎HE 6809
— Knud & Bodil Tandlægeklinik Ord. Jagtv. 52 **Ch** ☎OR 5171
— — — Bopæl: Einar Hollbølls Vej 8 **Ch** ☎HE 6897
Mohrbutter Alice Renseriejer Fru Strandv. 256 **Ch** ☎OR 2961
Molander E Assist. Alrunev. 4 **H**
Molander F Lagerarb. Fæstevej 11 G
Molchanoff Igor Sanger Ved Ermelunden 32 G ☎GE 4260
Molde C F Afd.chef Bengtasv. 1 **H** ☎HE 3019
— **Paul Civiling. Tonysv. 18 Ch ☎OR 733**
— **C Gross. Enighedsvej 6 D Ch ☎ OR 4812**
Moldenhawer P Installatør Bernstorffsvej 154 H ☎ HE 2599
— — — **Hellerupvej 51 C H ☎ HE 3846**
— — — Bolig: Østerkildevej 5 **G** ☎GE 884
Molding Inga Fru Tranegrdsv. 55 H ☎HE 4286
Moldow Else Fru Broholms Allé 6 F **Ch**
— G C Gross. Tryggevhile Allé 11 **Ch** ☎OR 345
— **H Ingeniør Søgaardsvej 34 G ☎ GE 2590**
— Erik Repræs. Soløsev. 27 G ☎GE 2632
Molitor-Lenschau A Fru Vangedev. 211 **Søbg** ☎SØ 1490
Moller Inger Fru Stolpehøj 30 **G**
Mollerup Helge Fabrikant Ledreborg Allé 30 **G** ☎GE 119
— Elisa Forstanderinde Frk. Bernstorfflunds Allé 64 **Ch**
— **Else Fru Ordrupvej 69 A Ch**
— **Helga Frue Gjentofegade 67 G ☎ GE 651**
— S Fru Phistersv. 3 **H** ☎hem.
— Helge Fuldm. Kollegiehaven 21 **Ch** ☎OR 7370
— Kai Gross. Gudrunsv. 13 **Ch** ☎OR 1627
— **Erik Montør Blidahpark 16 H ☎HE 494**
— **Otto H fhv. Rektor Slotsvej 15 Ch ☎ OR 3822**
— Sv. Repræs. Blidahpark 16 **H**
Mollerup-Thomsen Elisa Forstanderinde Lundeskovsvej 9 H ☎ HE 2184

Særprægede Belysninger - Kemp & Lauritzen - V. Voldgade 9 - C. 936

Mollyhus K Tilskærer Broholms Allé 22 **Ch** ☎OR 1312
Molner J A P R Tonysvej 31 **Ch** ☎ OR 857
Molter Kaj Kunstmaler Ordrupv. 19 **Ch** ☎OR 5961
Moltesen H Civiling. Ll. Fredens Vej 8 **Ch** ☎OR 775
Moltke E Fru Ll. Strandv. 14 B **H** ☎**HE** 7966
— Else Frk. Maglevænget 8 **Ch** ☎HE 386
— Helle Grevinde Hyldegrdsv. 34 C **Ch** ☎OR 2896 y
— P Ingeniør Ingeborgv. 53 B **H** ☎HE 3330
— Erik Læge Vingrds Allé 71 **H** ☎HE 7086
— **Carl Greve Overpræsident Frølichsvej 18 Ch** ☎ **OR 6356**
Moltke-Huitfeldt A Greve Kontorchef Havsgrdsv. 25 **H** ☎HE 7335
Moltke-Leth Børge LRSagfører Hegelsv. 19 **Ch** ☎OR 2096
— M LRSagfører Parkvænget 12 **H** ☎IIE 7002
Moltzen-Nielsen H Overdyrlæge Tuborgvej 105 H ☎ **HE** 6582
Monberg Ilse Fru Strandv. 189 **H** ☎HE 2986
— Peer Ingeniør Svanemøllev. 110 **H** ☎**HE** 2460
— A Overlæge Dr. med. Ilvidørev. 63 **Kl** ☎OR 5721
— **E Oversignalmester Ordrupvej 100 Ch** OR 5978 y
— **A Proprietær Strandvej 92 H** ☎ **HE** 3721
Mondrup H Overlærer Ellebakken 25 H ☎**HE** 6677
Monefeldt Sv. Afd.chef Bernstorffsv. 59 **H** ☎HE 6090
Monies Aage Ingeniør Hans Jensens Vej 29 H ☎ **GE 230**
— Kaj A Vekselerer Tonysv. 28 **Ch** ☎OR 9204
Monnet Ingrid Assist. Ordrupv. 177 **Ch** ☎OR 191 u
Monrad Jacob Fanefabr. Malerm. Strandv. 84 **H** ☎HE 3384
— Signe Fru Brogårdsv. 22 **G** ☎GE 6922
— J Overass. Lindegårdsv. 13 **Ch** ☎OR 2398
— **Sv. Overbetjent Agertoften 32 G** ☎ **GE 2387**
— Laura Restauratrice Fru Lyngbyv. 343 A **G** ☎GE 3317
— Ib Trafikass. Evanstonev. 8 B **H** ☎RY 6463
Monsen Kirsten Westerholt Fysioterapeut Vingårds Allé 67 **H** ☎HE 5785
Monty Ole Skuespiller Hellerupv. 5 A **H** ☎**HE** 6555
Moos C Skattekontrolør Skiftevej 3 G ☎ **SØ** 1788
Morad Oscar M Ingeniør Klampenborgv. 13 **Kl** ☎ **OR** 307
Morelli H Anlægsgartner Strandparksv. **H** ☎**HE** 7723
Moritzen Emmy Fru Ll. Strandv. 2 B **H** ☎HE 2583 x
Morsbøl Erna Fru Christiansv. 46 **Ch** ☎OR 2261
Morse-Christensen Harry Mekaniker Rosenstandsv. 12 **Ch** ☎OR 8648
Mortens Johs. Læge Aurehøjv. 22 A **H** ☎**HE** 5255
Mortensen B Anlægsgartner Plantev. 19 **Søbg**
— A J Arbejdsmd. Snogegrdsvænget 11 **G**
— E Arbejdsmd. Nymosé Huse 42 **G**
— **M Arbejdsmd. Ordrup Jagtvej 6 Ch**
— Morten Arkitekt Dalstrøget 3 **Søbg** ☎SØ 9236
— Eli Bagerm. Stolpehøj 94 **G** ☎GE 6774
— Toril Bagerm. Lyngbyv. 421 A **G** ☎GE 6188
— **L Lydom Bankfuldm. Charlottenlundvej 18 H** ☎ **HE 4832**
— Elinor Bibliotekar Slettev. 29 **Søbg** ☎SØ 3727
— **E Bindesbøll Bogholder Jensløvs Tværv. 24 Ch** ☎OR 6251 u
— Axel Brandmd. Gentofteg. 26 **G** ☎GE 6334
— **Einar Chefdekoratør Jægersborg Allé 52 B Ch** ☎ **OR 6686**
— Helge Civiling. Ellegrdsvænge 20 **G** ☎GE 2021
— Holg. Civiling. Smakkegårdsv. 149 **G** ☎GE 3866
— Carl E Cykelhdlr. Ord. Jagtv. 93 **Ch** ☎OR 4314
— C Ulrik Departementschef Alexanderv. 8 **Ch** ☎HE 5411
— Arne Direktør Enighedsv. 6 D **Ch** ☎OR 1958
— **H Direktør Høyrups Allé 1 H** ☎ **HE 6797**
— P Direktør Bengtasv. 10 **H** ☎HE 5327
Mortensen Sv. Direktør Ranunkelv. 6 A **G**
— Svante Reinholt Elektromekaniker Broholms Allé 6 D **Ch**
— **K Fabr. Ermelundsvej 114 G** ☎ **GE 1141**
— Knud Formd. Charlttenlundv. 9 **H** ☎HE 5964 v
— Anna Fru Hyldegårdsv. 16 A **Ch**
— Edith Fru Brogrdsv. 29 **G** ☎GE 5662
— Erna Fru Krathusv. 15 **Ch** ☎OR 2000
— **Erna Fru Ordrupv. 158 Ch** ☎**OR** 5905
— **G Fru Gjentoftegade 56 G** ☎ **GE 2063**
— Gerda Fru Frændev. 25 A **Søbg**
— **H Fru Skovshovedvej 6 Ch** ☎ **OR 3203**
— Helga Fru Frederikkev. 2 A **H** ☎HE 8958
— Ida Fru Brogrdsv. 29 **G** ☎GE 7223
— **Jenny Fru Taffelbays Allé 16 H** ☎**HE** 1806
— Maren Fru Ll. Strandv. 29 **H** ☎IIE 107 v
— **Martha Fru Hellerupv. 29 H** ☎**HE** 2526
— Rosa Fru Snogegrdsv. 8 K **G**
— **S A Fru Strandv. 156 Ch** ☎**OR 2885**
— Valborg Fru Sigridsv. 2 H ☎HE 264 y
— **Inger Frk. Rebekkavej 53 H**
— **Margr. Frk. Duntzfelts Allé 5 H**
— Chr. Fuldm. Strandv. 86 **H** ☎HE 4837
— Jørgen Fuldm. Knud Rasmussens Vej 12 **Søbg** ☎SØ 8050
— Karl Gartner Lindegrdsv. 52 **Ch**
— Ejnar Gross. Skjoldgrdsv. 4 **Ch** ☎OR 498
— L F Gross. Ejgrdsv. 4 **Ch** ☎OR 1430
— Leo Holdfører Lyngbyv. 459 D **G** ☎GE 4529
— **Chr. Ingeniør Søllingsvej 12 Ch** ☎ **OR 4460**
— E Meier Ingeniør Løvspringsv. 4 A **Ch**
— H Th. Ingeniør Ordrupv. 55 A **Ch** ☎**OR** 4342
— Andr. Ingeniørass. **Ellegrdsvej 27 H**
— H Meier Ingeniør Tværbommen 5 **G** ☎GE 5794 x
— B R Inspektør Enighedsv. 6 C **Ch** ☎OR 2997
— Kai Wegner Inspekt. Jensløvsv. 9 **Ch** ☎OR 4057 u
— **H Smedegaard Inspektør Ordrup Jagtvej 26 A Ch**
— H Instrumentmager Ærenprisv. 11 **G**
— O Kaptajn Hyldegrdsv. 34 B **Ch**
— K Kartoffelhdlr. Søborg Hovedg. 9 **Søbg** ☎SØ 1108
— **Anton Konditor Vedbendvej 12 H** ☎ **GE 4770**
— Erik Konduktør Ellegrdsv. 17 **G**
— M Konsulent Niels Andersensv. 45 **H** ☎GE 1758
— H Kontorchef Ordrupv. 100 **Ch** ☎OR 6537
— Poul Kontorchef Ibstrupvænget 2 **G** ☎GE 3853
— Ejnar Kriminalass. Hulkærv. 34 **Søbg** ☎SØ 926
— Poul Lagerarb. Dalstrøget 177 **Søbg**
— P C Lagermedhj. Ordrupv. 83 B **Ch**
— **Erik Ledningsinspekt. Ørnegrdsv. 8 G** ☎**GE 2002**
— **J Lektor Hellerupvej 58 H** ☎ **HE 4173 v**
— Lars Malerm. Callisensv. 14 **H** ☎HE 5753
— K M Manufakturhdlr. Vangedev. 32 M **G** ☎GE 3865
— **J A Maskinm. Søborg Hovedgade 22 Søbg**
— J P Mejeriejer Agertoften 34 **G**
— **Carl Mekaniker Ellemosevej 53 H**
— **Henry Mekaniker Fuglegaardsvænget 63 G** ☎ **GE 4197**
— K E Mekaniker Strandv. 248 A **Ch**
— **Georg Modehdlr. Hellerupv. 58 H** ☎**HE** 5166
— Anker Montør Herredsv. 51 **G** ☎SØ 1985
— **Brd. Murerm. & Tømrerm. Teglgrdsv. 28 Ch** ☎OR 917
— **Peder fhv. Murerm. Teglgrdsv. 28 Ch**
— Otto kgl. Operarepetitør Hambros Allé 28 **H** ☎IIE 7031
— Aage Overass. Plantev. 45 **Søbg** ☎SØ 6976
— Axel Overass. Dyrehavev. 9 **Kl** ☎OR 609
— Ellen Skovgaard Overass. Ll. Strandv. 2 A **H** ☎HE 836
— **Tage S Garfield Overass. Frøbakken 9 Søbg** ☎SØ 6655
— Sv. Aa. Overbetj. Hovmarksv. 70 **Ch** ☎OR 3797
— Emil Overing. Eivindsv. 38 **Ch** ☎OR 2264
— **Alfr. Overlæge Fuglegrdsvej 15 G** ☎**GE 959**
— Chr. Overpostbud Brogrdsv. 20 **G**

El-Husholdningsmaskiner - Svend Holm's Eftf., Banevej 1 - Tlf. OR 2555

Mortensen Poul Pilot Sigridsv. 1 A H
— **Gunnar Postbud Hyldegaardsvej 16 A Ch**
— Jørgen Prokurist Skovagerv. 23 Ch ☎OR 5835
— Th. Radioforhdlr. Lyngbyv. 315 A G ☎GE 1797
— Wm. Revisor Merianv. 40 H ☎GE 7561
— **Ch. Sekretær Byledet 24 G ☎GE 4494**
— G N Skolebetj. Frederikkev. 10 H
— O **Skomagerm. Jægersborg Allé 24 Ch ☎ OR 437**
— **O J Skomagerm. Elgaardsvej 22 Ch**
— **M Skotøjshandler Skolebakken 8 G ☎ GE 3207**
— F Skræderm. Annettev. 5 A **Ch** ☎OR 3515
— **Else Sygehjem Vedbendvej 12 H ☎ GE 3876**
— Eva Sygeplejerske Frk. Charlottenlundv. 2 B H ☎HE 6448
— Hanne Sygeplejerske Emiliev. 12 **Ch** ☎OR 7553
— Frank Telefonmontør Ellegrdsv. 88 G
— Aage Telegrafkontr. Lyngbyv. 428 G
— Ingeb. Telegrafkontr. Broholms Allé 4 B **Ch** ☎OR 1686
— Otto **Tilskærer Svalev. 19 A H ☎HE 7552**
— M W Trafikinspekt. Ibstrupvænget 14 G ☎GE 3177
— Eva Translatør Frk. Dagv. 7 H ☎HE 6937
— S **Tømrerm. Smakkegaardsvej 19 G ☎ GE 3309**
— Edm. Underbrandm. Tværbommen 43 G ☎GE 6509
— Gunnar Vicevært Jensløvs Tværv. 24 Ch ☎OR 1256x
— Carl Viktualiehdlr. Ordrup Jagtv. 52 A **Ch** ☎OR 4166
— Aa. J Værkfører Ordrupv. 138 **Ch** ☎OR 7452
— **Sofus Værkfører Vangedevej 233 A Søbg ☎ SØ 4631**
— Erik Værktøjsmager Plantev. 45 **Søbg** ☎SØ 4374 v
Mortenson E Skræderm. Blidahpark 6 **Ch** ☎HE 4094
Mortensson Nils Forretningsf. Rebekkav. 43 H ☎ HE 489 x
Morville Paul Forstkand. Stolpehøj 112 G ☎GE 4654 y
— Poul Overkirurg Professor Amtssygehuset Niels Andersens Vej 65 H ☎GE 1200
— — **Bolig: Amtssygehuset ☎ GE 2838**
Mose V H Ingeniør Parkvænget 3 **Ch** ☎HE 3794
— Svend Landsdommer Pr. Valdemars Vej 20 G **☎ GE 1505**
Mosegaard F Adjunkt Søgårdsv. 26 G
— Alfr. Bryggeriarb. Lyngbyv. 427 A G
— Ole Elektriker Ellegrdsvænge 15 G
— Hanne Frk. Kildegrdsv. 44 H
— **Aa. Konsulent Frøndevej 4 Søbg ☎ SØ 1507 y**
Mosegaard-Jensen Aage Montør Bøgehøj 80 H ☎HE 7456
»Mosegaarden« Mejeri Mosegrdsv. 69 G ☎GE 2127
Mosegårdsskolen Stolpehøj 148 G ☎GE 5456
»Mosen« Manufakturhdl. Teglgrdsv. 4 Ch ☎OR 2750
Moser Kaj Mælkeass. Hyldegrdsv. 47 **Ch**
— Erik Møbelpolstrer Hyldegrdsv. 16 B **Ch**
— Axel Rørlægger Ord. Jagtv. 6 G **Ch**
Mossin K Civiling. Kildegrdsv. 19 H ☎HE 1435
— Ellen Fru **Bernstorffsvej 137 H ☎OR 995 x**
— **Inger Fru Dyrehavevej 13 Kl ☎ OR 4634**
Moth-Poulsen E Fru Hagens Allé 8 H ☎HE 5891
Motved Ingeb. Fru Henriettev. 4 **Ch** ☎OR 5927
Mou A & D Frkn. Damgrdsv. 3 Kl ☎OR 7616
Mourier Chr. Civiling. Viggo Rothesv. 12 **Ch** ☎HE 1238
— Peter Civiling. Blidahpark 34 H ☎HE 6362
— A C Vognmd. Lyngbyv. 443 **G** ☎GE 5651
Mouritsen Ole Repræs. Vangedev. 32 G G
Mouritzen Magna Fru Vinterv. 18 Ch .. ..
— **Esther Korrespondent Frk. Ibstrupvænget 4 G ☎ GE 3203**
— **Sv. Maskinm. Svanemøllev. 130 H ☎HE 8083**
— Sv. Aa. Mekaniker Lyngbyv. 222 H
— **K T Møbelhdlr. Ordrup Jagtvej 54 A Ch ☎ OR 4496**
— M Møbelhdlr. Ordrupv. 62 B **Ch** ☎OR 7631
— Per Revisor Plantev. 3 **Søbg** ☎SØ 2348
— Carl Aage Snedker Søborg Hovedg. 14 **Søbg**
Mousigaard N Gartner **Vangedev. 14 C G**
Mouvlelle P Fabrikant Adolphsv. 64 G ☎GE 1151
M-To Metalvarefabrik Kongelysv. 14 G ☎GE 4981
Mucha G Civiling. Enighedsv. 8 Ch ☎OR 9041
Muderspach K Massør Eivindsv. 2 **Ch** ☎OR 5332
Mulvad Birthe Assist. Frk. Kildegrdsvej 9 H ☎HE 4048
— Stinna Damefrisorinde Lyngbyv. 224 H ☎HE 4524
— A L Enkefru Kildegrdsvej 9 **H**
— Ruth Fru Høyrups Allé 21 **H** ☎HE 1809
— Johs. Programredaktør Broholms Allé 14 **Ch** ☎OR 5972 u
Munch Aksel Barber Hellerupvej 8 H ☎HE 5523
— M Direktør Hellerupgrdsv. 5 H ☎HE 5416
— **Kirstine Fru Lyngbyv. 241 H ☎HE 937**
— Bjarne Læge Jensløvs Tværv. 24 **Ch** ☎OR 7171
— **Chr. Læge Blidahpark 27 H ☎HE 5651**
— Ole Læge Ved Kæret 30 G ☎GE 7042
— Holg. Maler Snogegrdsv. 10 C G
— **M Mekaniker Baunegrdsvej 2 A G ☎GE 8007 y**
— **J Mejerist Ledreborg Allé 2 G**
— P Murerm. Bakkevænget 13 G ☎GE 4037
— O A Overgartn. Strandv. 110 E H ☎HE 8617
— Mogens Sekr. Broholms Allé 22 **Ch**
— Johs. Skræder Sophus Bauditz Vej 4 **Ch**
Munch-Andersen A Frk. Mantziusv. 17 **Ch** ☎HE 1759
Munch-Christensen S Fabrikant Strandvej 201 H ☎ HE 3344
— J Overingeniør Tranevænget 8 H ☎HE 2802
Munch-Hansen C Prokurist Annasvej 22 H ☎ HE 4470
Munch-Knudsen Kn. Bankass. Ellegrdsv. 2 C G
Munch-Larsen P Sagf.fuldm. Smakkegrdsv. 107 G ☎GE 6891
Munch-Møller A Fru Gardes Allé 7 A **HE** ☎HE 5207
Munch-Petersen J Civiling. Prs. Vald. Vej 26 G ☎GE 6928
— Kirsten Professorinde Hørsholmv. 113 G ☎GE 7671
Munck Chr. S Civiling. Rygårds Allé 54 **H** ☎HE 4155
— K Chauffør Plantev. 25 **Søbg** ☎SØ 3795
— Niels Direktør Skovvangen 7 **Ch** ☎OR 4842
— S E Direktør **Svejgrdsv. 20 H ☎HE 1465**
— V Direktør Fasanhaven 7 G ☎GE 1662
— Johanne Fru Norasv. 38 **Ch** ☎OR 2067
— Kirsten Fru Rådhusv. 25 **Ch** ☎OR 2761
— Alice Fru Ordrup Jagtv. 54 C Ch ☎OR 6696
— Olga Fru Jægersborg Allé 39 **Ch** ☎OR 1001
— Sigrid Fru Jægersborg Allé 17 Ch ☎OR 151
— **O Gross. Chr.holms Parallelvej 10 Kl**
— G Kontorchef **Bengtasv. 1 H ☎HE 1620**
— **L S Købmand Lyngbyvej 241 H**
— Ole Læge Ved Kæret 30 G ☎GE 7042
— Jørgen Regnskabschef Ordruphøj 17 **Ch** ☎OR 6882
— Preben Sagfører Ll. Strandv. 18 C H ☎HE 1411
— **Fr. L fhv. Strandkontrolør Nørrebakken 8 G** ☎GE 7455
Mundbjerg O Revisor Tværbommen 31 G ☎GE 1384 u
Mundus K Direktør Sognev. 42 G ☎GE 6625
Mungart John Bogholder Vangedev. 228 **Søbg**
Munk F Gross. Enighedsvej 27 Ch ☎ OR 7006
— **Lise Fru Lundely 6 H ☎ hem.**
— Erik Snedker Fuglegrdsvænget 71 G
Munke Kn. H Gross. Evanstonev. 8 C H ☎RY 6318
Munkebo Ove Skibsinspektør Nellikevej 19 G ☎ GE 2781
Munkebo Willy Skipper Lundeskovsvej 28 H ☎ HE 6544
Munkedal Aage Svejser Brønlunds Allé 28 H ☎SØ 8946
Munkegårdsskolen Vangedev. 178 **Søbg** ☎SØ 7795
Munkese H Værktøjsmager Brogrdsv. 95 G
Munkler S Gross. Vilvordevej 61 Ch ☎ OR 6932
Munksgaard L Direktør Henrik Hertz Vej 2 **Ch** ☎OR 9143
— Jens Gartner Ll. Strandv. 2 C H

GLAS & PORCELÆN ~ Johs. Tofte, Jægersborg Alle 23 ~ Tlf. OR 369

Munksgaard H A Ingeniør Gentofteg. 114 G ☎GE 74
— D Lagerarb. Ll. Strandv. 2 B H
— J Tekstiling. Ved Kæret 20 G ☎GE 638
Munth M Fru Evanstonevej 6 H ☎ RY 4948 u
Munthesen Volmer Filmsoperatør Soph. Bauditz-Vej 25 Ch ☎ OR 1918
— Helge Ingeniør Tranegrdsv. 29 B H ☎HE 5497
Murermesterforeningen for Gjentofte Kommune Skrænten 15 G ☎ GE 1712
Murernes Fagforening f. Ordrup & omliggende Byer Hyldegaards Tværvej 17 Ch ☎ OR 4614
Murman Olaf Direktør Lundegrdsv. 21 H ☎HE 7112
Musaeus H C F Kontorchef Smakkegrdsv. 169 G ☎GE 1854 v
Museth Margot Sekr. Frk. Ll. Strandv. 8 B H ☎HE 4913
Music Studio A/S Strandv. 114 H ☎HE 7108
Muurmann T tekn. Assist. Plantev. 1 Søbg
Muus Dagny Fru Jægersborg Allé 48 A Ch ☎OR 8866
Muusfeldt M Fru Duntzfelts Allé 16 H ☎ HE 1569
— Axel Ingeniør Sølystv. 3 Kl ☎OR 3416
Muxoll-Bruun A Bankfuldm. Carl Bagges Allé 17 Ch
Mygind N Civiling. Smakkegrdsv. 123 G
— J Chr. Fotograf Jægersborg Allé 52 A Ch ☎OR 5911
— Annie Fru Enighedsv. 6 A Ch ☎OR 7980
— Grethe Fru Lyngbyv. 377 G
— **Kirsten Fru Kildegaardsvænget 4 H ☎ GE 4560**
— H F Læge Baunegrdsv. 32 G ☎GE 3508
Mühlenstedt Aase Fru Rygårds Allé 2 H ☎HE 7697
Myhre Ellen Fru Dyrehavev. 13 Kl ☎OR 4978 v
— I M Fru Ll. Strandv. 6 B H ☎HE 8462
— **Lisbeth Frk. Jægersborg Allé 52 A Ch**
— **John G Gross. Ved Bommen 7 G ☎ GE 1791**
— B Viceskoleinspektør Gentofteg. 55 A G ☎GE 839
Mühring Camilla Fru Skovsgrdsv. 8 Ch ☎OR 3659 v
Myhrwold L D Civiling. Paa Højden 11 H ☎ GE 1840
Müllen Anna Fru Vangedev. 175 Søbg
Müller, se endv. Møller
— Hartvig Apoteker Torkel Badens Vej 3 H ☎HE 8388
— **J Laur. Arkitekt Vangedev. 101G ☎GE 5807**
— Elisabeth Bibliotekar cand. mag. Rygrds Allé 13 H ☎HE 5069 v
— A Civiling. Lindegrdsv. 12 B Ch ☎OR 3520
— **Ernst Direktør Ahlmanns Allé 4 H ☎ HE 1980**
— **Mathilde Enkefrue Hagens Allé 40 H**
— **Arvid Forfatter Ordrupshjv. 15 Ch ☎OR 4916**
— **Astrid Fru Vilvordevej 47 Ch ☎OR 848**
— **Edele Fru Vintervej 12 Ch ☎ OR 4551**
— I E Fru Christiansv. 12 Ch ☎OR 9402
— Kath. Fru L E Bruuns Vej 12 Ch ☎OR 1345
— **Laura Fru Ordrupvej 169 Ch ☎OR 4635**
— I & Th. Frkn. Phistersv. 24 H ☎HE 6739 v
— **M Frk. Gross. Strandvej 425 Kl ☎ OR 2625**
— Niels Gross. Carolinev. 7 H ☎HE 4290
— Chr. Ingeniør Gudrunsv. 22 Ch ☎OR 326
— **Helge Ingeniør Strandvej 349 B Kl ☎ OR 1017**
— **M Ingeniør Gudrunsvej 16 Ch ☎ OR 1234**
— **Max Ingeniør Hartmannsvej 73 Ch**
— Ole Inspektør Duntzfelts Allé 14 H
— Tage Lagerchef Stolpehøj 108 G
— Elsa Lærerinde Ordr. Jagtv. 111 Ch ☎OR 751
— **Johs. Præst og Forstander (Skt. Lucas Stiftelse) Bernstorffsvej 20 H ☎ HE 4345, Bolig: Tuborgvej 87 H ☎ HE 7435**
— Jørgen Salgschef Lindegårdsv. 10 C Ch ☎OR 2393
— Ole Sekr. Duntzfelts Allé 14 H ☎IIE 8862
— Rud. Tekstilmester Anemonev. 17 G ☎GE 6053
Müllertz Max Direktør Skovgrdsv. 73 Ch ☎OR 4340
— H Gross. Ellevadsv. 26 Ch ☎OR 4068
Mylner K Tankpasser Ll. Strandv. 18 E H ☎HE 7128
Mylting B Murerm. Tranegrdsv. 72 H ☎HE 2101
Mylting Fr. Murerm. Tranegrdsv. 72 A ☎HE 2799
Münchow P Repræs. Smakkegårdsv. 161 G ☎GE 4424 x
Münchow C Salgschef Gersonsv. 67 H ☎HE 3879 x
Münster Kn. V Direktør Liljevej 12 G ☎GE 229
— **H Astrup Fru Vitus Berings Allé 4 Kl ☎OR 884**
— **Inger Fru Frændevej 13 Søbg**
— Gutzon Gross. Klampenborgv. 30 Kl ☎OR 424
Münster-Hansen L V Eksp.sekr. Skovgrdsv. 34 Ch ☎OR 4430
Münster-Hansen Ingeborg Fru Planlstinde Skovgaardsvej 34 Ch ☎ OR 4430
Münster-Swendsen E Gross. Prs. Alexandrines Allé 16 Ch ☎OR 40 & OR 4520
— K Overlærer Rygrds Allé 32 H ☎HE 512
Münter Else Fru Parkvænget 38 H ☎HE 7767
— Erik LRSagf. Jægersborg Allé 213 G ☎GE 6846
Müntzberg Aug. Murerformd. Plantev. 4 Søbg ☎ SØ 1163
Myschetzky P Prokurist Blidahpark 4 H ☎HE 4845
München B Snedkerm. Mosebuen 58 G ☎SØ 1941
Mærsk-Flyvholm K Konsulent Skovmosev. 2 G ☎GE 4821
Mærsk-Møller A P Civiling. Skovshovedv. 34 Ch ☎OR 6213
— **N LRSagfører Tornagerv. 8 Ch ☎OR 6288**
— O H Skibsinspekt. Kaas Allé 17 H ☎HE 1112
Mærtens Karen Fru Sauntesv. 11 G ☎GE 3531
Møding Vera Fru Søgrdsv. 4 B G ☎GE 2158
Mødrehjælpens Hjem Margrethev. 14 H ☎HE 8633
Møen Knut Assist. Hyldegrdsv. 31 B Ch ☎OR 2463
— A Disponent Ellensv. 3 Ch ☎OR 8840
Møgelgaard Carl Stationsforst. Søgrdsv. 2 A G
Møgelvang Carl Fabrikant L E Bruuns Vej 8 Ch ☎OR 3781 u
— **E & A M Frk. Rørskærsvej 9 G ☎SØ 2981**
— B Fuldm. Mosegrdsv. 133 G ☎SØ 8742
— A Salgschef Markvangen 20 G ☎GE 6239
— H H Ingeniør Baunegrdsv. 36 G ☎GE 1992
Møhl Lise K Fru Gardes Allé 7 H ☎HE 3640
— **Torben Gross. Høyrups Allé 5 H**
Møhring-Andersen H LRSagfører C L Ibsens Vej 19 G ☎GE 3253
Mølbjerg Hans cand. mag. Ahlmanns Allé 4 H ☎HE 8347
Mølbæk H Malerm. Brogrdsv. 4 G ☎GE 5429 x
Mølgaard G Civiling. Ellegrdsv. 23 G ☎GE 3471 x
— Poul Civiling. Dalstrøget 177 Søbg ☎SØ 8182
— Ellen Fru Ll. Strandv. 18 D H ☎HE 6683
— A Malerm. Snogegrdsv. 10 B G ☎GE 4736
Møllbach E Assurandør Onsgaardsvej 4 H ☎ hem.
Møllegaard S E Assist. Ordrupvej 70 B Ch ☎ OR 5407
— **J Direktør Dr. Louises Vej 6 Ch ☎ HE 853**
— **E Fabrikant Gersonsv. 75 H ☎HE 3872**
— **P Fabrikant Frisersv. 22 D Ch ☎OR 6717**
Møllekær B Fabrikant Mosegrdsv. 138 G ☎SØ 1462
Møller, se endvidere Müller
— Tove Barfoed Adjunkt Frk. Folevænget 4 Ch ☎OR 2691
— Eyvind Afd.chef Ærenprisv. 16 G ☎GE 5696
— Elisab. Afd.leder Frk. Blidahpark 24 H ☎HE 7602
— Finn Horn Afd.leder Ll. Strandv. 18 E H ☎HE 8018
— **Poul Anlægsgartner Smakkegaardsvej 77 G ☎ GE 864**
— Viggo Apoteker Toftholm Allé 7 H ☎HE 5107
— B Hansen Arbejdsmd. Strandv. 289 Ch
— **Erik P Arbejdsmd. Damtofte sdr. Str. 4 Kl ☎OR 5567**
— **Jens Arbejdsmand Henriettevej 10 Ch**
— **Erik Arkitekt Grants Allé 13 H ☎ HE 7013**
— **J Laur. Arkitekt Vangedev. 101 G ☎GE 5807**
— Poul Arkitekt Ærenprisv. 1 G ☎GE 527
— Elsebeth Assist. Frk. Kirketorvet 5 G ☎GE 2673 x

H. F. AAGAARD A/s ~ Kul ~ Koks ~ Olie ~ Lindegaardsvej 52, OR *2430

Møller Børge Benzinforhdlr. Vangedev. 242 **Søbg** ☎SØ 7578
— **N P V Beregner Østerkildevej 2 G ☎ GE 1680**
— **J Hansen Blikkenslager Strandvej 807 Ch**
— Poul Blikkensl. Henriettev. 8 Ch
— Th. Boghandler Strandv. 136 A H ☎HE 7045
— Arne Bogholder Hulkærv. 3 **Søbg** ☎SØ 9485
— J Cornelius Bogholder Dalstrøget 143 G ☎SØ 9271
— **O J H Bryggerlarb. Strandvej 289 B Ch**
— H M Bygn.snedker Ellehøj 18 **H**
— **Marie cand. mag. Bernstorffsvej 84 H ☎ HE 1804**
— **Chr. Chauffør Strandvej 147 H ☎ HE 6289 x**
— Fr. H Chauffør Stolpehøj 28 G
— **O Cieler Alrunevej 19 H ☎ GE 972**
— Harald Civiling. Søbredden 21 A G ☎GE 1883
— Jørgen Civiling. Ordruphøjv. 35 **Ch** ☎OR 102
— Jørgen Civiling. Sundv. 16 A H ☎HE 8445
— Knud Civiling. Smakkegårdsv. 129 G ☎GE 3681
— M Rosendahl Civiling. L E Bruuns Vej 27 **Ch** ☎OR 8111
— Vagn. Civiling. Ridehusv. 8 G ☎GE 3040
— **W Cyklehandler Strandvej 74 H ☎ HE 13**
— Amy Damefrisørinde Baunegrdsv. 6 G ☎GE 3934 x
— Ellen Dameskræderinde Strandv. 183 **H** ☎HE 8521
— Lilli Dameskræderinde Enighdsv. 31 Ch ☎OR 1733
— Arne Direktør Parkvænget 39 **Ch** ☎HE 427
— E Direktør Strandv. 247 B **Ch** ☎OR 2845
— **E Hillstrøm Direktør Strandv. 330 A Kl ☎OR 2963**
— H Vibe Direktør Kanalbuen 2 **Søbg** ☎SØ 6446
— Poul Direktør Merianv. 3 H ☎GE 7098
— Poul Direktør Skjoldagerv. 14 G ☎GE 7440
— Rob. Direktør Kirkebakken 5 G ☎GE 434
— Carl Otto Disponent Vingrds Allé 49 **H** ☎HE 8940
— **G Holten Disponent Høyrups Allé 7 H ☎ HE 4898**
— V Blixen Elektriker Carolinev. 1 **H** ☎HE 2624
— Chr. Ove Elinstall. Kongelysv. 29 G ☎GE 6553
— **Oskar El.installatør Poppelhøj 40 H ☎SØ 3338**
— **Gerda Steen Enkefru Stigaardsvej 7 H ☎HE 809**
— **Ida Enkefrue Fauerholms Allé 6 G ☎ GE 636**
— **Marg. Enkefru Brønlunds Allé 50 H**
— **Erik Fabrikant Høeghsmindeparken 11 H ☎ HE 3575**
— **Erik H Fabrikant Mosehøjvej 40 A Ch ☎ OR 3538**
— B V E Faktor Herredsv. 42 G ☎GE 5093
— Carl Finmekaniker Ellemosev. 53 **H** ☎GE 2661
— **Bent Hansen Fisker Strandvej 264 Ch**
— **Jens Folketingssekr. Sødalen 18 G ☎ GE 1967**
— **Chr. Forretn.bestyrer Hyldegaards Tværvej 4 Ch ☎ OR 6504**
— Ivan Forr.best. Bernstorffv. 70 **H** ☎HE 7165
— Ole Forretn.fører Emiliev. 12 **Ch** ☎OR 309
— Carl Frisør Sønderdalen 3 **Søbg** ☎SØ 28 x
— Sigv. Alfr. Frisør Ermelundsv. 90 G ☎GE 948
— A Fru Mindev. 9 **Søbg** ☎SØ 774
— **Agnes Fru Ordrup Jagtvej 77 Ch** ☎OR 2907 v
— Ane K Fru Tranegrdsv. 54 **H**
— Anna Fru Gentofteg. 56 C G ☎GE 754
— **Astrid Fru Forsaarsvej 46 Ch ☎OR 4350**
— E Fru Tværbommen 15 **G**
— E Russel Fru Frimodtsv. 5 **H** ☎HE 7822
— **Elisab. Fru Grutsalle 25 H ☎ HE 426**
— Elisab. Fru Snogegrdsvænget 9 G
— Ella Fru Vilvordev. 39 **Ch**
— Elsa Fru Vingårds Allé 23 **H** ☎HE 3412
— Else Fru Enighedsv. 16 Ch ☎OR 6189
— Else Fru Kathrinev. 2 **H**
— Emma Fru Gardes Allé 6 **H** ☎HE 3404 y
— Erna Fru Høeghsmindeparken 9 **H** ☎HE 3394
— Esther Fru Blidahpark 23 **H** ☎HE 8293
— Esther Ejvind Fru Vingrds Allé 28 **H** ☎HE 5543
— Gertrud Rix Fru Bomporten 38 G ☎GE 3858

Møller Gudrun Fru Ordrupv. 114 **Ch**
— **Hansine Fru Mylius Erichsens Allé 88 H ☎ SØ 1443**
— **Hedvig Fru Egehøjvej 6 Ch** ☎OR 5243
— **Helga Frue Callisensvej 42 H ☎ HE 175 v**
— **Hilma Ipsen Fru Sundvej 2 H ☎ HE 2643 x**
— J J Fru Aftenbakken 6 **Søbg** ☎SØ 2589
— Ingeb. Fru Bellevuev. 7 **Kl** ☎OR 3112
— **Ingrid Fru Ll. Strandv. 18 F H ☎HE 6828**
— Ingrid Fru Løvspringsv. 6 B Ch ☎OR 9065
— Ingrid Fru Strandv. 160 **Ch** ☎OR 94
— **Jo M Fru Blidahlund 5 Ch ☎HE 6798**
— Johanne Fru Gjørlingsv. 1 **H** ☎HE 1054
— Karen Fru Blidahpark 15 **H**
— Kirstine Fru Rosav. 1 **Kl**
— Lili Fru Annasv. 6 **H**
— Lillian Fru Høyrups Allé 1 **H**
— **Lise Fru Ordrupdalv. 19 Ch** ☎OR 999
— **Micha Fru Skovshovedvej 25 Ch ☎ OR 1808**
— **Maria Fru Rosenstandsv. 3 Ch** ☎OR 6804
— **Petra Fru Hulkærvej 80 Søbg**
— **R M Fru Fuglegaardsvænget 38 G ☎GE 3359**
— S C Fru Strandv. 155 **H** ☎HE 5604 x
— **T Frue C L Ibsensvej 35 G**
— **Valb. Fru Kildeskovvej 20 G ☎ GE 569**
— Arne Frugthdl. Fuglegrdsvænget 86 G ☎GE 974
— **Max Frugthdlr. Vangedevej 227 Søbg ☎ SØ 2742**
— Niels Frugthdl. Vangedev. 34 B G ☎GE 2674
— — Bolig: Toftekærsv. 17 G ☎GE 7360
— Agnes Frk. Tranegrdsv. 16 **H** ☎HE 6686
— Ida Frk. Ericav. 26 G ☎SØ 8806
— Karen Frk. Jacobsens Allé 2 A **H** ☎HE 6732
— Ingeb. Frk. Strandv. 315 C **Ch**
— **Paula Frk. Søgaardsvej 6 B G ☎ GE 1868**
— E Heede Fuldm. Enighedsv. 6 E **Ch** ☎OR 7462
— Ole Stig Fuldm. Ibstrupvænget 11 G ☎GE 4095 x
— Otto Fuldm. Ordrup Jagtv. 44 C **Ch**
— **Alb. Gross. Skovbakkevej 10 Ch ☎ OR 3212**
— Claes Gross. Sundv. 16 C **H** ☎HE 8654
— Cornelius Gross. Højsgrds Allé 10 **H** ☎SØ 5167
— **Fl. Gross. Callisensvej 19 H ☎ HE 3614**
— Gustav Gross. Carolinev. 12 **H** ☎HE 8004
— Gustav Gross. Sølystv. 21 **Kl** ☎OR 5058
— **Hans O Gross Ordrupdalsvej 16 Ch ☎ OR 1863**
— Ib Gross. Lyngbyv. 428 G ☎GE 7182
— **Johs. Gross. Gersonsv. 10 H ☎HE 8363**
— **Johs. Gross. Løvspringsvej 1 A Ch ☎ OR 5389**
— Max Gross. Frisersv. 22 B **Ch** ☎OR 5544
— P Wulff Gross. Tranegrdsv. 73 **H** ☎HE 5637
— Per Rix Gross. Bomporten 38 G ☎GE 3858
— Poul Gross. Dæmringsv. 15 **H** ☎HE 4298
— **Sigurd Gross. Kildegaardsvej 35 H ☎hem.**
— **W M Gross. Emiliekildevej 17 Kl ☎ OR 477**
— **Viggo Gross. Lyngbyvej 347 B G ☎ GE 944**
— Wilh. H Gross. Tuborgv. 116 **H** ☎IIE 2564
— Gunnar E Guldsmed Lyngbyv. 421 G ☎GE 5619
— Jørgen Herrekvip.hdlr. Søborg Hovedg. 8 A **Søbg**
— **Kirsten Wulff Husholdn.lærerinde Ordrupvej 134 F Ch** ☎OR 1104
— **Arne Ingeniør Toftekærsv. 14 G ☎GE 3780**
— E E Ingeniør Phistersv. 13 **H** ☎HE 8596
— **Erik Ingeniør Herredsvej 57 B G ☎ SØ 3920**
— Jørgen Birk Ingeniør Tranegrdsv. 21 **H**
— **Knud Ingeniør Jomsborgv. 85 H ☎HE 1075 y**
— **P Ingeniør Ingeborgvej 51 H ☎ HE 3276**
— **S Scherfenberg Ingeniør Jomsborgvej 89 H ☎ HE 5396**
— **C P Inkassator Evanstonevej 4 Haveh. H**
— **J J Inspektør Ellemosev. 53 H ☎GE 2661**
— S C Inspektør Klampenborgv. 26 **Kl** ☎OR 2604
— Oscar Instrumentmager Ole Bruuns Vej 15 **Ch** ☎OR 1465
— **C Gordon Kaptajn Kildeskovsvej 41 G ☎ GE 872**

ELEKTRISKE INSTALLATIONER - Kemp & Lauritzen - Tlf. OR 700

Møller Mogens P Kaptajn Viggo Rothes Vej 32 A **Ch** ☎ **HE 3692**
— H Steen Kaptløjtn. Baldrianv. 23 **H** ☎GE 96
— E Kogerske Fru Damtofte sdr. Str. 4 **Ch** ☎OR 5567
— **Anna E Komm.lærerinde Ved Eltham 8 H**
— Johs. Komm.lærer Fuglegrdsvænget 7 **G** ☎GE 5508
— **Frode** Komm.lærer **Fortunv. 72 Ch** ☎**OR 5245**
— M Komm.lærerinde Phistersv. 33 **H** ☎HE 377
— **Jens Konduktør Strandvej 171 A H**
— **Find Konsulent Kanalbuen 16 Søbg** ☎**SØ 5256**
— **C A M Kontorchef Ermelundsvej 79 G**
— H Friis Kontorchef Baunegårdsv. 2 **G** ☎GE 3882
— S Kontorchef Kirketorvet 11 **G** ☎GE 4783
— Hans Kontorist Ellegrdsv. 22 **G**
— L fhv. Kordegn **Margrethev. 9 H** ☎**HE 4991**
— K Brøgger Kriminaloverbetj. Springbanen 89 **G** ☎GE 3678
— **K Pontoppidan Skat Kunstmaler Elvindsvej 18 Ch** ☎ **OR 4607**
— Børge Købmd. Snogegrdsv. 15 **G** ☎GE 1439
— C P Købmd. Tranegrdsv. 48 **H** ☎HE 1034 y
— H Frølund Købmd. Tranegrdsv. 50 **H** ☎HE 7923x
— Jacob Købmd. Dyrehavev. 4 **Kl** ☎OR 4304 v
— O fh. **Købmd. Enighedsv. 81 Ch**
— Thorv. Købmd. Lindegrdsv. 21 **Ch** ☎OR 9420
— G Wenzel **Lagerchef Rørkærsvej 28 G** ☎**SØ 2535**
— Jul. LRSagf. På Højden 15 **H** ☎GE 1646
— Else Læge Rygrds Allé 8 A **H** ☎HE 5990
— Poul Martin Læge Henrik Hertz Vej 18 **Ch** ☎OR 8110
— **Frd. A fhv. Malerm. Sassvej 15 G** ☎**GE 1463**
— Jens Maler Strandv. 171 **H**
— **Vald.** Maskininspekt. Ibstrupvej 55 **G** ☎GE 5318
— P Maskinkaptn.løjtn Søndersøv. 16 **G** ☎GE 6240
— C C Maskinm. Frændev. 15 A **Søbg**
— **Evald Maskinm. Vangedev. 222 B Søbg** ☎SØ 5020
— J Maskinsnedker Minedv. 30 **Søbg** ☎SØ 7107
— **Charles Montør Callisensvej 20 H** ☎ **HE 4978 v**
— **Erling Murerm. Vangedev. 230 Søbg** ☎**SØ 3883**
— Max Murerm. Ellehøj 18 **H** ☎HE 5260
— Th. Orlogskapt. Hellerupv. 52 **H** ☎HE 2022
— **C Cornelius Overassist. Ellegaardsvej 45 G** ☎ **GE 2521**
— **Emilie Overass. Frk. Kildeskovsvej 49 G** ☎ **GE 256**
— **Helga Overassist. Ordrup Jagtvej 127 Ch** ☎ **OR 5402**
— Ib Overinspekt. **Almindingen 58 Søbg** ☎**SØ 5238**
— Marg. Overlærer, Frk. Ellegrdsv. 45 **G** ☎**GE 3789**
— L K Overpostassist. Tranegårdsv. 67 **H** ☎HE 5309
— **N Olaf Papirhdlr. Strandvej 373 Kl** ☎ **OR 1865**
— Holg. Pastor Torkel Badens Vej 4 **H** ☎HE 7921
— **Thora Pensionat Fru Callisensvej 13 H** ☎ **HE 35080**
— Chr. Professor, Dr. phil. Frølichsv. 42 A **Kl** ☎OR 4690
— Eggert Professor Dr. med. **Bakkedal 7 H** ☎ **GE 2005**
— Anders Prokurist Fuglegårdsv. 41 **G** ☎GE 3834
— **I C Prokurist Raadhusvej 47 Ch** ☎. **OR 4793**
— **J fhv Prokurist Jægersborg Allé 27 A Ch** ☎ **OR 5662**
— **N J Prokurist Baunegaardsvej 6 G** ☎ **GE 1706**
— P Rix Prokurist Stolpehoj 96 G
— Poul Prokurist Phistersv. 11 **H** ☎HE 8260
— Villy Prokurist Skovkrogen 3 **Ch** ☎OR 4549 u
— Knud Prokurist Tonysv. 5 **Ch** ☎OR 158
— Holg. Præst Torkel Badens Vej 4 **H** ☎HE 4358
— Per Redaktør Gersonsv. 38 **H** ☎HE 21
— V Regnskabschef Ahlmanns Allé 27 **H** ☎HE 1035 x

Møller Jacob Reklamekonsulent Gersonsvej 67 **H** ☎ **HE 5375**
— Herluf fh. Rektor Holgersv. 14 **Ch** ☎**OR 7953**
— **E Tvede Repræs. Travervænget 12 B Ch** ☎ **OR 6248**
— Jørgen Repræs. Vaschøjvej 6 **Ch** ☎OR 2725
— L H Repræs. Sønderdalen 3 **Søbg** ☎SØ 9164
— Leif Repræs. Ellegårdsvænget 16 **G** ☎GE 6335
— Th. Repræs. **Bernstorffsv. 80 H** ☎**HE 744**
— A Rørlægger Ordrupv. 43 A **Ch**
— C Salgschef Vangedev. 233 B **Søbg** ☎SØ 5693 v
— P E Salgschef Blidahpark 4 **H** ☎HE 7530
— Chr. fhv. Salgsinspektør Vangedev. 233 B **Søbg** ☎SØ 5693 v
— Carl Sekr. **Strandvej 108 H** ☎**HE 780 x**
— Erik Sekretariatschef Ll. Strandv. 30 **H** ☎HE 2296
— **A Skibsing. Merianvej 4 H** ☎ **GE 3533**
— **Alfr. Skibsmægler Aurehøjvej 5 H** ☎ **HE 2698**
— Laur. Skibsproviantlidlr. Fyrrehøj 8 **H** ☎HE 5765
— **A P Skibsreder Strandvejen 146 H** ☎ **HE 142 Garage** ☎ **HE 2320**
— **Mærsk Mc.-Kinney Skibsreder Valeursv. 6 H** ☎**HE 626**
— **G F Skræderm. Vangedevej 287 Søbg**
— Kaj Slagter Kirkev. 26 **Ch** ☎OR 7125
— Mogens Smedem. Ord. Jagtv. 201 **Ch** ☎OR 319
— Henning Snedkerm. Fruev. 16 **Søbg** ☎SØ 748
— Lars Snedkerm. Norasv. 33 Ch ☎OR 2456
— Ida Sygeplejerske Vesperv. 42 **H** ☎HE 6135x
— Lisbeth Tandlæge Rygrds Allé 8 A **H** ☎**HE 5990**
— **H Tandtekniker Callisensvej 13 H** ☎ **HE 35080**
— Wilh. Chr. Dorton Teatermaler Frederikkev. 23 **H** ☎HE 3539 v
— B C Tobakshdlr. Ordrupv. 87 **Ch** ☎**OR 3704**
— — — Bolig: Rosav. 1 **Kl** ☎**OR 6358**
— Erik Tobakshdlr. Dyrehavev. 15 **Kl** ☎OR 1181
— — — Bolig: Dyrehavev. 17 **Kl**
— **H Toldpakhusformd. Jomsborgv. 35 H** ☎**HE 1561 x**
— Agnes Trafikkontrolør Ordrupv. 173 **Ch** ☎**OR 3920v**
— Valborg Trikotagehdlr. Bernstorffsv. 135 **H** ☎**HE 3936**
— **Emil Tømrerm. Soph. Bauditz Vej 29 Ch** ☎ **OR 634**
— Herbert B Vekselerer Strandv. 401 **Kl** ☎OR 8440
— **Paul Thye Viceskoleinspektør Merianvej 5 H** ☎ **GE 2096**
— **J Viktualiehdlr. Ellebakken 27 H**
— **Martin Viktualiehdlr. Dyrehavevej 9 Kl**
— Kaj Vognmd. Dalstrøget 171 **Søbg** ☎SØ 7768
— **Walther Værktøjsmager Jomsborgvej 17 H** ☎**HE 3196**
— **J P ..... Enighedsvej 6 Ch** ☎ **OR 5097**
Møller-Hansen H Laboratoriemester **Enighedsv. 6 C Ch** ☎OR 5149 y
— G Viktualiehdl. Strandv. 161 **H** ☎HE 323
— L K Overass. Ordrupv. 100 A Ch ☎OR 2279
Møller-Jensen M J Fru Ræveskovsvej **12 G** ☎**GE 168**
Møller-Madsen M Civiling. **Broholms Allé 34 Ch** ☎ **OR 4374**
Møller-Nielsen Elsa Fru Ejgrdsv. 20 **B Ch** ☎OR 169 v
— Erling Gravermester Fuglegaardsvænget **32 G** ☎ **GE 2582**
— J Gross. Ellegrdsv. 71 **G** ☎SØ 7969
Møller-Petersen B Hovedbogholder Parkvænget 33 Ch ☎ **HE 4242**
Møllerhøj J S Direktør Mosehøjv. **35 Ch** ☎**OR 1457**
Møllgaard Holger Professor **Esperance Allé 15 Ch** ☎ **HE 2974**
Møllmann J Fuldm. Tjørnegrdsv. 19 **G** ☎**GE 3162**
Møllmann-Nielsen Th. Overass. Gentofteg. 34 **G** ☎GE 642
Mønniche Gerda E Guldsmed Frue Callisensv 12 H ☎HE 2255

ELEKTRIKER - Svend Holm's Eftf., Banevej 1 - Tlf. OR 2555 - 4755

Mønsted H Assist. Ord. Jagtv. 40 B Ch
— **Clara** Fru Bernstorffsv. 125 H ☎HE 5884
— **J Fru Kirsten Pilsvej 3 Ch**
— **Sylvia Fru Skovgaardsvej 21 Ch** ☎OR 2816
— C V & Co. Kulimport Edlev. 3 H ☎HE 7202
— K V Overrevisor Blidahlund 6 Ch ☎HE 8677
— **P Salgschef Bernstorffsv. 125 H ☎HE 8164 y**
Mønster K Fabrikant Vangedev. 58 G
— **Inger Fru C L Ibsens Vej 14 G ☎GE 915**
— **S Repræsent. Kildegaardsvej 15 H ☎ HE 3411**
Mørch, se endv. Mørck,, Mørk
— J V Civiling. Kildeskovsv. 59 G ☎GE 5578
— O V Civiling. Raagev. 2 H ☎HE 7492
— E Fru Maltevangen 4 G ☎OR 8712
— **Else Fru Gruts Allé 21 H ☎ HE 4513**
— Ida Fru Ordrupv. 45 A Ch ☎OR 7984 u
— Anders Gross. Klampenborgv. 16 Kl
— **Holg. Gross. Granhøjen 21 H ☎ GE 2223**
— P A Kommandør Tjørnegrdsvej 12 G ☎GE 2747
— **Svend Korrespondent Gjentoftegade 56 G**
— **S Overassist. Ellemosevej 93 H**
— Tage Salgschef Phistersv. 13 H ☎HE 1879 v
— **O V Underdirektør Vilvordevej 9 Ch ☎ OR 1544**
Mørck Poul H Arkitekt Tranegrdsv. 4 H ☎HE 1799
— Jens Direktør Ibstrupvænget 11 G ☎GE 991
— Helga Fru Friscrsv. 24 Ch ☎OR 5927 y
— Carl Gross. Broholms Allé 13 A Ch ☎OR 2285
— P A Gross. Dyrehavev. 34 Kl ☎OR 2593
— Andreas Kontorchef Ibstrupvænget 12 G ☎GE 6802
— Pension Vitus Berings Allé 10 Kl ☎OR 5945 — 35123
— J Chr. Pensionist Sofiev. 2 H ☎HE 326 v
— Ove Sekr. Henningsens Allé 22 B H ☎HE 7219
Mørk Rob. Bagerm. Lyngbyvej 305 H ☎GE 2557
— J P Boghdlr. Ordrupv. 76 A Ch ☎OR 3659 x
— P J Bannov Civiling. Eivindsv. 12 Ch ☎OR 4598
— Emilie Fru Prs. Alexandrines Allé 7 Ch ☎OR 8985
— K Musikforlægger Sønderbakken 18 G ☎GE 895
Mørk-Hansen K Frk. Esperance Allé 9 Ch ☎ HE 1195
Mørkeborg Lisbeth Fru Ingeborgv. 1 Ch ☎OR 1272
Mørkholt Sv. Sekretær Enighedsvej 8 Ch ☎ OR 985 y
Mørkholt-Andersen H Skattekontr. Jægersborg Allé 196 G
Mørkvig-Hansen S Ingeniør Grænsev. 13 Søbg ☎SØ 1601
Mørup E H Gross. Gardes Allé 21 H ☎ HE 1
Mørup-Petersen E LRSagf. Julie Sødrings Vej 12 Ch ☎ HE 6029.

N

Nachmüller Johanne Bladbud Almindingen 10 Søbg
Nadelmann L Gross. Emmasv. 11 G ☎GE 3062
Nagel Wilh. Gross. Carolinev. 11 H ☎HE 6125
— Helge Kaptajn Jægersborg Allé 150 G
— H Skibsfører Kathrinev. 16 H ☎HE 8833
Nagler A Fru Hyldegaardsvej 34 D Ch ☎ OR 5749 y
Nake Hj. Forvalter Strandv. 44 H
Nakiwiez V Overfenrik Ellegrdsv. 76 G
Nakman A Bogholder Brønlunds Allé 29 H
Nakskouv P A Gross. Margrethev. 19 H ☎HE 5706
Nalbandian Sv. cand. polit. Sauntesvej 20 G ☎ GE 4872
Nangaard M J Gross. Bakkedal 26 H ☎ GE 1779
Nankler E Fru Henningsens Allé 14 H ☎ HE 845
Nannestad Johs. Arkitekt Annettevej 4 Ch ☎OR 2898
Nansen Elisabeth Enkefru Ordrupvej 169 Ch ☎ OR 3872
— Cyril Kontorchef Kollegiehaven 5 Ch ☎ OR 903
Nath Axel Revisor Ll. Strandv. 32 H ☎HE 5515
Nathan Doris Fru Høyrups Allé 8 A H ☎HE 3965
Nathan Ove Gross. Prins Valdemars Vej 16 G ☎GE 209
Nathansen L Fru Gyldenlundsv. 34 Ch ☎OR 3070
Nathansohn Ellen Mosegrdsv. 75 G ☎ GE 7784
National Forsikrings A/S Strandvejs Afd. Strandvej 80 H ☎ HE 6302
Natkiewicz M Pensionatsværtinde Eigrdsv. 15 Ch ☎OR 35004
— Pius fh. Proprietær Ejgrdsv. 17 Ch ☎OR 2523
Naturmetodens Sproginstitut Rådhusv. 24 Ch ☎OR 7000
Naumann G Ingeniør Eggersvej 11 H ☎ GE 794
— **Inger Fru Lyngbyvej 427 G ☎ GE 3469 u**
Naur Grethe Fru Philstersvej 35 H ☎ HE 5856
— Alb. Kunstmaler Blidapark 26 H
Naver Vilh. P Kontorchef Viadukt Allé 14 H ☎ HE 1716
Navne N O Mekaniker Frølichsv. 19 Ch
Nebelong Ida Fru Lyngbyv. 278 H ☎GE 6908
Neble V Fru Skolv. 2 Ch ☎OR 900
Neckelmann H Fabrikant Strandv. 191 H ☎HE 4387
— A Chr. Fabrikant Ranunkelv. 6 B G ☎GE 6014
Nedergaard P Fru Edlev. 12 H ☎HE 1739
— Harry Regnskabschef Skovgrdsv. 16 C Ch ☎OR 7311
Neel O T HRSagf. A N Hansens Allé 17 H ☎HE 1373
Neerborg O V Prokurist Lyngbyvej 343 B G ☎ GE 501
Neergaard Aage de Bankbud Duntzfelts Allé 3 H
— Erik Direktør Fabricius Allé 23 Kl ☎OR 7983
— Arne Disponent Ord. Jagtv. 171 H ☎OR 2779 u
— P Bruun Disponent Smakkegrdsv. 143 G ☎GE 3167
— A N Dr. techn. Sølystparken 13 Kl ☎OR 6196
— M Fru Maglemosev. 47 H ☎HE 1461
— **Valborg Fru Raadhusvej 18 Ch ☎ OR 1802**
— **Hans de Gross. Johannevej 8 A Ch ☎ OR 4185**
— **A Bruun de Hofjægermesterinde Vingrds Allé 46 H ☎HE 7956**
— Hans Konsulent Svejgrdsv. 33 H
— **Kaj Overbetj. Agertoften 6 G ☎GE 3817**
— **Aage ORSagf. Strandv. 165 H ☎ HE 5080**
— Th. Portier Bostamose vestre Str. 5 Kl ☎OR 9504
— Jørgen Speditør Ordrupv. 48 A Ch ☎OR 2769 x
Neergaard-Petersen F Direktør Ellevadsvej 20 Ch ☎ OR 2375
Neertoft Sv. B Prokurist Kaas Allé 21 H ☎ HE 7676
Neerup Knud Ingeniør Løvspringsvej 6 B Ch ☎OR 8071
Nees G & H Frknr. Blidahpark 42 H ☎HE 6650
Neesby Rigmor Modehdlr. Blidahpark 12 H
Neesby-Hansen Per Ingeniør Ll. Strandv. 14 A H ☎HE 649
Neess Chr. Telefonmester Toftekærsvej 42 G ☎ GE 2203
Nehammer G exam. Danse- & Gymnastiklærerinde Brogaardsvej 21 G ☎ GE 43
— **E Fru Tranegrdsv. 57 H ☎HE 6747**
Nehm Sv. Aa. Arkivar Annasv. 4 H ☎HE 2354 x
— Rigmor Sekr. Strandv. 136 H ☎HE 3746 v
Nehm-Hansen Sv. Aa. Gross. Gentofteg. 74 G ☎GE 3038
Neiendam P Afd.chef Svanemøllev. 128 H
— O Forvalter Tværbommen 45 G ☎GE 7024
— Sv. Aa. Mester Strandv. 275 D Ch ☎OR 8626
Neimark I Buntmager Smakkegrdsv. 107 G ☎GE 7613
Neimann-Sørensen A Dyrlæge Ellemosev. 124 H
Neis E Fru Rakelsvej 6 H ☎ HE 1755
Nekman Bent Assist. Smakkegrdsv. 93 G ☎GE 7050
Nekman Kai Kontorchef Løvspringsv. 3 A Ch ☎ OR 1150
Nelander N Inspektør Strandv. 138 C H ☎HE 2875
Neldeborg V Cyklehdlr. Ordrup Jagtv. 42 C Ch
Nelholt G Fabrikant Jægersborg Allé 194 G ☎GE 5060
— Evald Montør Ellemosev. 68 H ☎GE 3682

ISENKRAM & UDSTYR - Johs. Tofte, Jægersborg Alle 23 - Tlf. OR 369

Nellemann S Direktør Valeursv. 13 H ☎HE 490
— Vilh. Direktør Strandv. 163 H ☎HE 1356
— Kn. Gross. Prins Valdemars Vej 31 G ☎GE 1224
— Preben Gross. Strandv. 439 Kl ☎OR 4524
— L P ps. Skovrider Jægersborg Allé 7 Ch ☎OR 5940 y
Nellemose Dagmar Dameskræderinde Trangrdsv. 49 H ☎HE 699
— Leif Prokurist Hørsholmv. 107 G ☎GE 5825
Nelson N P Blomstergartner Foraarsvej 20 Ch ☎ OR 1921
— **Welch Cyklehdlr. Egetoften 7 H ☎ HE 914**
Nemler Erik Fuldm. Tværbommen 31 G ☎GE 7023
»Neptun« Fiskehdl. Rebekkavej 49 H ☎ HE 4180
Nerenst J Gross. Ermelundsv. 54 G ☎GE 7097
Nerlöe Folmer Laboratoriemester Stenagervej 12 H ☎ GE 3308
NESA, se Nordsjællands — — —
Neslo Tove Fru Ll. Strandv. 26 H ☎HE 3038
Netoft Kjeld Gross. Hartmannsv. 37 B H ☎HE 8090
Neubert Jørgen Fabrikant Frisersv. 11 Ch ☎OR 8837
— Poul Fabrikant Strandv. 164 Ch ☎OR 193
— **Fritz Fabrikejer Strandhøjsvej 18 Ch ☎ OR 2322**
— Karen Fru Krøyersv. 22 A Kl ☎OR 6488
— M Fru Jenseløvs Tværv. 3 A Ch ☎OR 1634 x
Neuhard Gaston Sekretær Esperancealle 28 Ch ☎ HE 2343
Neuhaus D Fuldm. Springbanen 85 G ☎GE 5190
Neumann Leif Assist. Vangedevej 31 C G ☎ GE 1487 u
— Vibeke Kammerherreinde Mariev. 20 H ☎HE 7890
— Thorv. Købmd. Strandv. 185 H ☎HE 68
Neumeyer O E Chauffør Løvkøjvej 9 G ☎GE 8001
Neve Erik Fabrikant Mosehøjvej 46 A Ch ☎ OR 6246
Neye C Arkitekt Sundvænget 40 H ☎HE 2615
— Johs. Faktor Anemonev. 12 G ☎GE 776
— Agathe Fru Gruts Allé 14 H ☎ HE 8780
— Poul Maskinm. Anemonev. 12 G ☎GE 6261
— Erik Møbelhdlr. Vangedev. 109 G ☎GE 3942
Nice Parfumeri Strandv. 147 H ☎HE 128
Nicke Gusta Fru Bernstorffsvej 157 Ch ☎OR 5796
Nickerson H Fru Emiliekildev. 41 Kl ☎OR 9215
Nickolin A Ingeniør Vedbendvej 22 H ☎ GE 2878
Niclas A/S Charcuteri Ordrupvej 57 Ch ☎ OR 1857
Niclasen Aug. Blomsterhdlr. Strandv. 108 H ☎HE 1605
— — Bolig: Strandv. 108 H ☎HE 7937 u
— H Fru Callisensv. 8 H
— S Fru C L Ibsens Vej 10 G ☎GE 685
Nicola Nelly Kapelmester Søndergaardsvej 7 Søbg ☎ SØ 3606
Nicolaisen H Arbejdsmd. Vangedev. 22 C G
— Jørg. Arbejdsmd. Jægervangen 9 G ☎GE 3692
— Helge Arkitekt Tranegrdsv. 72 H ☎HE 8747
— E Assist. Ordrupv. 151 Ch ☎OR 4382
— Poul Autokørsel Lyngbyv. 235 H ☎HE 8381
— Poul Automekanikerm. Ellebakken 29 H ☎HE 8129
— Jørgen Bagerm. Sønderdalen 59 Søbg ☎SØ 9651
— G Bankfuldm. Emmasvej 13 G ☎GE 4377
— Kaj Chauffør Strandv. 110 E H ☎HE 5427 u
— **Kai A Direktør Vinterv. 11 Ch ☎OR 1417**
— Åge Slotsgartner Jægersborg Allé 1 F Ch ☎HE 4996
— C H & Sønner Vognmd. Vangedev. 9 G ☎GE 2312
— V A Vognmd. Vangedevej 9 G ☎GE 5856
Nicolajsen Johs. Maskinchef Lyngbyv. 436 A G ☎GE 5144 y
Nicolajsen Ejnar Maskinm. Søborg Hovedg. 25 Søbg
— K V Pensionatsejer Strandv. 302 Kl ☎OR 1976
Nicolaysen Arne Regnskabsfører Vangedevej 221 Søbg ☎SØ 3046
Niébe HJ. Banktæller Ll. Strandvej 2 A H ☎ HE 6792
Niebuhr P Assist. Vangedev. 222 B Ch
Niederse A Fru Tranegårdsv. 29 H ☎HE 4111
Niels Steensens Hospital Niels Steensens Vej 2 G ☎ GE 1900 Hospitalskøkken ☎ GE 1897
Nielsen, se endvidere Nielsson, Nilsson
— B Bendt Adjunkt Carl Baggers Allé 11 Ch ☎OR 7820
— Carl Adjunkt Fennevangen 19 G ☎GE 5670
— S A Adjunkt Sauntesv. 40 G ☎GE 2847
— Chas. Afd.chef Brogårdsv. 63 G ☎GE 1171
— H Ørsted Afd.chef Indelukket 43 H ☎HE 7897
— Ove Afd.chef Smakkegårdsv. 125 G ☎GE 6319
— Sv. Aa. Afd.chef Bellevuev. 5 Kl ☎OR 3400
— Werner Afd.chef Dyssegrdsv. 4 H ☎GE 1316
— Emil Afd.leder Dyssegårdsv. 34 H ☎GE 6457
— **J P Afskriver Dyssegaardsvej 99 Søborg**
— Alfred Anlægsgartner Onsgaardsvej 2 H ☎HE 6077
— Axel Kr. Anlægsgartn. Lyngbyv. 290 H ☎GE 4804
— **E Bogedahl Anlægsgartn. Hellerupv. 67 H**
— **Einar Anlægsgartner Ordrup Jagtv. 14 Ch**
— **Fr. Staun Anlægsgartner Brogaardsvej 4 A G ☎ GE 1434**
— **Sv. Anlægsgartner Hyldegaardsvej 27 Ch ☎ OR 6199**
— Sv. Aa. Anlægsgartner Stolpehøj 52 G ☎GE 5876
— **Vald. Anlægsgartner Tranegaardsvej 66 H ☎ HE 1963 u**
— S Antikvitetshdlr. Vandrev. 19 H ☎HE 3877
— Leo Apoteker Grøntoften 6 Søbg ☎SØ 4061
— Sv. Licht Apoteker Hans Jensens Vej 19 H ☎HE 6604
— **A M Arbejdsmd. Ordrup Jagtvej 6 C Ch**
— Agnar Arbejdsmd. Vangedev. 22 C G
— **Børge Arbejdsmd. Vangedev. 32 G G**
— **Carl H Arbmd. Baunegaardsvej 9 B G**
— **Chr. E Arbejdsmd. Hyldegaardsvej 20 Ch**
— **Egon Arbejdsmd. Vangedev. 45 G**
— Eigil Arbejdsmd. Stolpehøj 88 G
— **Einar Arbejdsmd. Strandvej 234 B Ch**
— Ejnar Arbejdsmd. Hyldegrdsv. 20 Ch
— **Erik Arbejdsmd. Stolpehøj 88 G**
— Fritz Arbejdsmd. Strandv. 232 A Ch
— **G H Arbejdsmd. Snogegaardsvej 71 G**
— Gert Arbejdsmd. Anemonev. 4 G
— **H K Arbejdsmand Calisensvej 18 H**
— **H V Arbejdsmd. Ordrupvej 70 B Ch**
— **Harald Arbejdsmd. Ordrupv. 70 B Ch**
— Harry Arbejdsmd. Stolpegrdsv. 4 G
— Herman Arbejdsmd. Mitchellstræde 30 G
— **J C Arbmd. Brogaardsvej 45 G**
— **J P Arbejdsmd. Mosegrdsv 80 G**
— **Jens Arbejdsmd. Anemonevej 21 G**
— Jens Arbejdsmd. Fuglegrdsvænget 55 G
— John Arbejdsmd. Lyngbyv. 421 A G
— K Rüsz Arbejdsmd. Stolpehøj 108 G
— Kai Arbejdsmd. Ordrupv. 112 Ch
— Kai Arbejdsmd. Strandv. 323 Ch
— **Kaj Arbejdsmd. Strandvej 307 A Ch**
— Karl Arbejdsmd. Øxnev. 6 G
— **Kristian Arbmd. Sønderøvej 54 G**
— **L Arbejdsmd. Jægervangen 10 G**
— Ludv. Arbejdsmd. Mosegrdsv. 40 G ☎GE 3669 x
— **N C Arbejdsmd. Skiftevej 13 G**
— **N Chr. Arbejdsmd. Ordrupvej 67 C Ch**
— **N B Arbejdsmd. Damtofte Stræde 9 Ch**
— **N P Arbejdsmd. Skrænten 13 G**
— Niels Peter Arbejdsmd. Strandv. 171 A H ☎HE 2740 v
— O H Arbejdsmd. Jægervangen 27 G
— Ole Arbejdsmd. Stolpegrdsv. 4 G
— S J Arbejdsmd. Snogegrdsvænget 25 G
— **Th. E Arbmd. Herredsvej 10 G**
— **Viggo Arbejdsmd. Vangedevej 82 E G**
— Verner Arbejdsmd. Vangedev. 34 B G ☎GE 3924 x
— Aug. I Arkitekt Torkel Badens Vej 13 H ☎HE 8230

H. F. AAGAARD A/s - Kul - Koks - Olie - Lindegaardsvej 52, OR *2430

Nielsen Axel Arkitekt Hvidørev. 10 Kl ☎OR 9467
— E Lønborg Arkitekt Høeghsmindeparken 9 H ☎HE 189 u
— Else Thura Arkitekt DaDlv. 1 G
— Erik Arkitekt Dalstrøget 175 Søbg
— Johs. Arkitekt Fabritius Allé 7 Kl ☎OR 7680
— K Almer Arkitekt Kollegiev. 5 Ch ☎OR 3806
— N P Arkitekt Svejagerv. 6 H ☎HE 5814
— O Mølgaard Arkitekt Vingrds Allé 51 H ☎HE 3402
— Sv. Arkitekt Ved Eltham 3 H ☎RY 847
— C Assist. Vældegrdsv. 37 G
— E Stender Assist. Rødstensv. 34 H ☎GE 6022
— Ester Assist. Strandv. 110 C H ☎HE 2067 v
— Evald Assist. Margrethev. 24 H ☎HE 3454
— K Bjørndal Assist. Jensløvsv. 6 Ch ☎OR 5418
— Karl Assist. Christiansv. 17 Ch ☎OR 8423
— Leif Assist. Strandv. 256 E Ch
— M H Assist. Gentofteg. 54 A G
— Niels H Assist. Herredsv. 19 G ☎GE 4681
— Rich. Assist. Ellegaardsvej 3 G ☎GE 1323
— Georg Assurandør Olaf Poulsens Vej 8 Ch ☎HE 8555
— Ronald Assurandør Byledet 32 G ☎GE 5408
— Poul Autoblikkenslager Strandv. 70 H ☎HE 7609
— H Thrane Autoforhdlr. Esthersv. 45 H ☎HE 5664
— Harald Automobilforhdlr. Frugtparken 8 G ☎GE 2407
— Sv. Aa. Autoforhdlr. Smakkegrdsv. 149 G ☎GE 7599
— T Løwrig Autoforhdlr. Høeghsmindeparken 2 H ☎HE 8034
— V E Autosadelmager Broholms Allé 2 Ch ☎OR 7771

Nielsen Sv. Aa. H Bådebygger Jomsborgv. 11 H
— E Scheuer Bagerm. Fredensv. 46 Ch ☎OR 827
— — — Bolig: Ejgrdsv. 24 Ch
— I Soldal Bager Jomsborgvej 11 H
— K S Bager Dalstrøget 187 Søbg
— Oluf fhv. Bager Snogegaardsvej 8 A G
— R Steen Bagerm. Søborg Hovedg. 8 B Søbg
— Kaj Balletdanser Skovgrdsv. 18 C Ch ☎OR 6329 v
— Helge Banearb. Bellevuevej 11 Kl
— N C Banearb. Ellemosevej 103 H
— Ernst Banehåndv. Strandv. 181 H
— Erik Bankassist. Søborg Hovedg. 3 Søbg
— Eigil Bankbestyrer Strandv. 429 Kl ☎OR 3185
— Poul Bankbest. Strandv. 175 H ☎HE 8950
— Kn. Bankbud Mindevej 8 Søbg
— L P Bankbud Jægervangen 10 G ☎GE 2899 y
— Einar Bankfuldm. Lyngbyvej 315 B G ☎GE 4483
— Poul Bankfuldm. Strandv. 175 H ☎HE 3779 y
— S Tapdrup Bankfuldm. Maltevangen 15 G ☎GE 2766
— Sv. Bankfuldm. Røntoftevej 35 Søbg ☎ SØ 1173
— Carl Befragter Prokurist Sønderdalen 13 Søbg ☎SØ 3825
— Edgar Befragter Skovgrdsv. 70 Ch ☎OR 7046
— Holg. A Belysningsarb. Frederikkev. 3 H ☎HE 6123
— Arnold Belysningsarb. Strandv. 234 B Ch
— Edv. Berider Hellerupv. 27 H ☎HE 8273
— Anton Bestyrer Jensløvsv. 9 Ch
— Helge Bibliotekar Dalstrøget 161 Søbg ☎SØ 7542
— Louise Biblotekar Strandv. 130 B H ☎HE 947
— H-J Blikkensl. Fuglegrdsvænget 96 G
— I O Blikkenslager Skovshovedv. 4 Ch ☎OR 2239 u
— James Blikkenslager Ellegrdsv. 2 B G ☎GE 2834
— Jørgen Blikkenslager Ordrup Jagtvej 24 Ch
— Marius Blikkensl. Søgårdsv. 28 G ☎GE 3739 x
— P Meier Blikkenslager Strandvej 341 Kl
— Søren Blomsterhdlr. Strandvej 159 H ☎ HE 1001
— — Bolig: Hellerupvej 7 H ☎ HE 6490
— Poul H Bogbinder Ordrupv. 75 B Ch ☎OR 7952 y
— Louis Michael Boghdlr. Strandv. 36 H ☎RY 1334 v
— P fhv. Boghdlr. Lindegrdsv. 37 A Ch ☎OR 7176
— Viggo Boghdlr. Jensløvs Tværv. 9 Ch ☎OR 8938

Nielsen Bent Bogholder Ordrupv. 75 B Ch
— Børge Bogholder Kildegrdsv. 21 H ☎HE 4893
— C V Bogholder Frølichsvej 29 Ch ☎ OR 2286
— Carlo/Bogholder Sønderengen 106 G ☎SØ 5599 y
— K fh. Bogholder Vangedev. 108 G
— Kaj Bogholder Callisensv. 33 H
— Kaj Møller Boghold. Blidahpark 81 H ☎HE 2195
— Magnus Bogholder Fruevej 6 Søbg ☎ SØ 4780
— Karen Boligmontør Ll. Strandv. 6 B H ☎HE 1808 x
— Holg. Bogtrykker Rypev. 7 H ☎HE 7173
— John Bogtrykker Ellegårdsv. 45 G ☎GE 5377
— Jørgen Bogtrykker Dagvej 4 H ☎HE 4712
— N C Bogtrykker Edlevej 6 H ☎ HE 2687
— E Gynther Brandinspektør, Civilingeniør Bernstorffsvej 162 H ☎OR 1826
— Axel Louis Brandmester Tværbommen 43 G ☎GE 7156
— Poul Broderihdlr. Sønderdalen 14 Søbg ☎SØ 3875
— Aage Bryggeriarb. Ledreborg Allé 3 G
— Andreas Bryggeriarb. Strandvej 218 B Ch ☎ OR 4194
— H O Bryggeriarb. Rygaards Allé 105 H
— H P Bryggeriarb. Ellensvej 2 Ch
— Hugo Bryggeriarb. Vangedev. 40 G
— Knud Brændselshdlr. Gyldenlundsv. 16 Ch ☎OR 9250
— Ivan Brændselshdlr. Ordrupv. 106 Ch ☎OR 7257
— Vald. Bygmester Hjemmev. 32 G
— Herluf cand. mag. Norasv. 32 Ch ☎OR 8931
— Aage Kjærbye cand. pharm. Søndersøvej 62 G ☎ GE 1496
— Aksel Cementstøber Gammelmosev. 40 G
— Arne Chauffør Olaf Poulsens Vej 5 Ch
— B Soldal Chauffør Jomsborgvej 11 H
— Bent Chauffør Plantagev. 23 G
— Chr. Peter Chauffør Plantev. 17 Søbg ☎SØ 7580
— Erik Chauffør Fruevej 13 Søbg
— Erik Chauffør Kongelysv. 22 G ☎GE 6154
— Erik Chauffør Stolpehøj 44 G
— Erik R Chauffør Stolpegrdsv. 100 D G
— Ernst Chauffør Nellikev. 3 G
— Frits Chauffør Evanstonev. 4 H
— H K Chauffør Ellebækv. 59 G
— Harald S Chauffør Hellerupv. 39 H ☎HE 469
— Henrik Chauffør Henriettevej 15 Ch
— Hugo Chauffør Vangedev. 238 A Søbg
— Karl Chauffør Jægervangen 6 G
— Knud Chauffør Stolpehøj 3 G
— L F Chauffør Toftekærsvej 5 G
— Leo Chauffør Sønderdalen 1 Søbg
— N G Chauffør Munkegrdsv. 23 Søbg ☎SØ 8965
— Oskar Chauffør Mosegrdsv. 128 G
— P S Chauffør Christianshvilevej 2 Ch
— Poul Chauffør Tranegaardsvej 47 H
— R Mose Chauffør Vangedev. 14 D G ☎GE 4585
— Richard Chauffør Ellebækvej 54 G
— S H Chauffør Vangedev. 12 B G
— Theil Drengsgaard Chauffør Ordrupv. 91 Ch
— Sv. Chefkok Toftekærsvej 74 G ☎ SØ 3047
— Ove Cigarmager Mosebuen 14 G
— T K Cigarmager Lyngbyvej 431 B G
— A E Civiling. Gentofteg. 55 A G ☎GE 1526
— A Schou Civiling. Ibstrupvænget 14 G ☎GE 1404
— B Aagaard Civiling. Bakkedal 9 H ☎GE 1981
— Carl Civiling. Løvspringv. 2 A Ch ☎OR 41
— Frank Civiling. Dalstrøget 16 Søbg ☎SØ 7103
— Hans Civiling. Ridebanevang 33 G ☎GE 6465
— Ib Lønberg Civiling. Ll. Strandv. 18 L H ☎HE 5448 u
— J Akhøj Civiling. Røntoftev. 37 Søbg ☎SØ 3132
— Jens Civiling. Gardes Allé 9 B H
— John Civiling. Strandv. 178 Ch ☎OR 7867

ELEKTRISKE REPARATIONER - Kemp & Lauritzen - Tlf. OR 700

Nielsen Kaj Rosendahl Civiling. Brogrdsv. 99 G GE 5384 v
— Kjeld Civling. Norasv. 42 Ch
— Niels Civiling. Callisensv. 33 H ☎HE 152
— P Lützhøft Civiling. Smakkegrdsv. 129 G ☎GE 2093
— Roald Civiling. Strandv. 252 E Ch ☎OR 9178
— **Sv. Aa. Civiling. Cottagevej 5 H ☎ HE 6477**
— **T Agersted Civiling. Fuglegrdsvej 3 B G ☎GE 5142**
— T Haastrup Civiling. Odrupv. 187 Ch ☎OR 9472
— Wilh. Civiling. **Lyngbyvej 345 A G ☎GE 5130**
— **Bay Clichéfabrikant Sønderdalen 15 Søbg ☎ SØ 80.**
— Agner Holm Cykelhdlr. Dalstrøget 135 **Søbg**
— **P Valle Cyklehdlr. Søborg Hovedgade 1 Søbg** ☎SØ 4546
— Jørgen Cykelsmed Vangedev. 12 C G
— Edith Damefrisør Egehøjv. 3 Ch ☎OR 1564 v
— Carla Damefrisørinde Vangedev. 211 **Søbg** ☎SØ 2246
— **Else Rye Damefrisør Ordrupv. 57 Ch ☎OR 1058**
— Emil Damefrisør Ordrupv. 126 **Ch** ☎OR 5618
— — — Bolig: Ny Ordrup Sidecallé 1 **Ch**
— Iris Damefrisørinde Ordrupv. 110 **Ch** ☎OR 1718
— Kn. Damefrisør Jægersborg Allé 223 G ☎GE 7679
— **Martha Damefrisør Skovgaardsvej 1 Ch ☎ OR 4788**
— **Ulla Damefrisørinde Fredensvej 39 Ch ☎ OR 3534**
— **Ebba Dameskræderinde Søgaardsvej 13 G**
— **Esther Dameskræderinde Kildegaardsvænget 42 H ☎ GE 699**
— **M Dameskræderinde Tranegaardsvej 6 H ☎ HE 4703**
— Inger Leth Danselærerinde Fru Kildegårdsv. 97 G ☎GE 1116
— C O Vendelboe Dekoratør Smakkegrdsv. 149 G ☎GE 6144
— C J Fjeldsø Detacheur Brogårdsv. 95 G ☎GE 5465
— A Direktør Ordrupv. 135 Ch ☎OR 3210
— A Kausgaard Direktør Fasanhaven 29 G ☎GE 3480
— Astrid Direktør Fru Prs. Valdemars Vej 41 G ☎GE 5809
— Axel Direktør Udsigten 24 G ☎GE 800
— C J Høyer Direktør Skovagerv. 5 Ch ☎OR 5566
— Christen Direktør Bøgev. 4 H ☎HE 4646
— Chr. Direktør Jægersborg Allé 211 G ☎GE 3752
— E Bach Direktør Clarasv. 5 Ch ☎OR 4876
— **E Nordby Direktør Levkøjv. 8 G ☎GE 3261**
— **Erik Direktør Skovmosevej 22 G ☎ GE 1340**
— **Erik Direktør Strandvej 231 Ch**
— **Fr. Direktør Phistersvej 2 H ☎ HE 260**
— Frode Direktør Vinagerv. 9 G ☎ 87 75 81
— H Hoelgaard Direktør Søbakken 11 A Ch ☎OR 8019
— Holger Direktør Hellerupv. 56 A H ☎HE 1855
— **Holger Direktør Rådhusv. 50 Ch ☎OR 7650**
— **Holger Direktør Raadhusvej 15 Ch ☎ OR 768**
— Ib Synnstvedt Direktør L E Bruunsv 3 Ch ☎OR 7464
— J Wogelius Direktør Skovholmv. 25 Ch ☎OR 3955
— **K Koch Direktør Søtoften 24 G ☎ GE 567**
— K P Direktør Sassv. 8 G ☎GE 6388
— K Øgaard Direktør Hyldegrdsv. 37 Ch ☎OR 2053
— **Knud Direktør Blidahpark 37 H ☎HE 6134**
— Leo Direktør Tjørnekrogen 8 G ☎GE 4245
— **Ludv. Direktør Skovholmv. 10 Ch ☎OR 923**
— **M Direktør Hagens Allé 44 H ☎SØ 2906**
— Martin Direktør Gardes Allé 28 H ☎HE 6915
— **Max Direktør Tuborgv. 126 H ☎HE 7235**
— **O E Direktør Hambroes Allé 8 H ☎HE 7254**
— Ole Direktør Hellerupv. 72 A H ☎ HE 6620
— Orla Direktør Tagesmindev. 3 G ☎GE 498
— **Otilie Direktør Mørkvangen 9 G ☎ GE 1674**
— **Ove Direktør Udsigten 17 G ☎GE 2023**
— **P O Direktør Gentofteg. 47 G ☎GE 1339**
Nielsen Poul Direktør Kanalbuen 18 **Søbg** ☎SØ 5160
— Sven Direktør Eivindsv. 52 **Ch** ☎OR 6134
— **Søren Direktør Smørkævej 16 H ☎ HE 3001**
— Th. Direktør Sødalen 16 G ☎GE 4880
— **V H Direktør Sundvænget 50 H ☎HE 3265**
— Victor Direktør Bernstorffsv. 196 **Ch** ☎OR 496
— **Vilh. Direktør Hegelevej 7 Ch ☎ OR 3854**
— H Friis Disponent Kildeskovsv. 58 B G ☎GE 6093
— Ib Disponent Smakkegrdsv. 121 G ☎GE 7415
— **Kaj Disponent Ordrupvej 12 Ch ☎OR 7491**
— Ove Disponent Bramsv. 3 **Ch**
— Sigurd Disponent Sønderdalen 4 **Søbg**
— Tage Disponent Smakkegrdsv. 143 G ☎GE 1554
— Gunnar Distriktschef Bernstorffsv. 184 **Ch** ☎OR 6123
— **Albin Distriktsformd. Hyldegaardsvej 25 Ch ☎ OR 5118**
— **Alb. Distriktsvejmd. Baunegaardsvej 9 G**
— **Vald. Distriktsvejmd. Onsgrds Tværvej 4 H**
— Eigil Dr. phil Ridebanevang 8 G ☎GE 4756 u
— Hans Driftsinspektør Strandv. 46 A H ☎HE 1094
— S K Driftsleder Søborg Hovedg. 30 **Søbg** ☎SØ 3209
— **Gunnar Driftsleder Ordrupvej 96 Ch**
— Kn. Dykker Højsgrds Allé 42 **H ☎SØ 1859 y**
— Gustav Ejendomshdlr. Enighedsv. 13 Ch ☎OR 7118
— N V Ejendomshdlr. Skovkrogen 5 Ch ☎OR 1346
— Rasmus Eksped.chef Ordrupdalv. 35 Ch ☎OR 8539
— Eigil Eksped. Vangedev. 12 A G
— H Eksped. Stolpehøj 62 G
— **Harry Ekspedient Gisselfeld Allé 6 G**
— John Eksped. Løvspringsv. 6 B Ch ☎OR 6991 x
— Kai Eksped. Herthav. 2 Ch
— Poul Eksped. Lyngbyv. 421 G
— Ejnar Eksp.sekr. Grøntoften 8 **Søbg** ☎SØ
— Henry Elektriker Tranegrdsv. 41 H
— **Charles Elektroinstall. Rebekkavej 33 H ☎ HE 4248**
— Edv. Elektroinstall. Søborg Hovedg. 23 **Søbg.** ☎SØ 8786
— **Willi Elektroinstall. Strandvej 271 Ch**
— A M Enkefru Ellegrdsv. 3 G ☎GE 1323
— Agnes Enkefru Hagens Allé 1 H
— **E M Enkefru Frederikkevej 2 H**
— **Elna Enkefru Strandvej 349 C Kl ☎ OR 2531**
— Emilie Enkefru Blidahpark 5 **H ☎HE 5494**
— **Hansigne Enkefrue Strandvej 256 D Ch**
— **J Enkefru Hellerupvej 51 C H ☎ HE 4124 u**
— **Johanne Enkefru Hellerupvej 23 H ☎ HE 3487**
— Johanne Enkefru Stolpehøj 118 G
— **Marie Enkefrue Ordrup Jagtvej 65 Ch ☎ OR 4601 u**
— **Marie Enkefru Fortunvej 4 Ch ☎ OR 1338**
— **Servine Enkefru Ellehøj 31 H ☎ HE 2831**
— .Vilhelmine Enkefrue L E Bruunsvej 37 **Ch ☎ OR 2908**
— P M Entreprenør Vesterbyv. 24 G ☎GE 2314
— **Thomas Entreprenør Kongeledet 24 Ch ☎ OR 1816**
— D Fabrikant Fru Slotsalléen 5 Kl ☎OR 2437
Dion Fabrikant Alrunev. 4 H ☎GE 6142
— **Ejnar Fabrikant Raagevej 4 H ☎ HE 7352**
— Fr. Fabrikant Bellevuekrogen 2 Kl ☎OR 8296
— Fr. Lau Fabrikant Sundvænget 16 H ☎HE 1164
— G Ralph Fabrikant Kongelysv. 29 G ☎GE 4955
— Halfdan Fabrikant Adolphsv. 30 G ☎GE 5444
— Hans Uhl Fabrikant Skolebakken 27 H ☎GE 7198
— Henn. Fabrikant Ll. Strandv. 8 B H ☎HE 7217
— **Holger Fabrikant Phistersvej 8 H ☎ HE 396**
— Holg. Fabrikant Strandv. 312 Kl ☎OR 6351
— **Joh. M Fabrikant Søtoften 10 G ☎ GE 1302**
— **Kai Fabrikant Herredsvej 60 G ☎SØ 3580**
— **Kaj Wm. Fabrikant Toftholm Allé 3 H ☎HE 7915**
— Niels Manuel Fabrikant Hellerupv. 69 H ☎HE 8580

KØLEANLÆG - Svend Holm's Eftf., Banevej 1 - Tlf. OR 2555 - 4755

Nielsen N O Fabrikant Brogrdsv. 53 A G ☎GE 6226
— O Fabrikant Barsehøj 10 H ☎HE 502
— O C Fabrikant Clarasv. 11 Ch ☎OR 3396 x
— P Fabrikant Gentofteg. 90 G ☎GE 4583
— P Albin Fabrikant Fredensv. 58 Ch ☎OR 2024
— Søren Fabrikant Hellerupv. 62 H ☎HE 8903
— Th. Fabrikant Niels Andersens Vej 66 H ☎ GE 4436
— V Bjerregaard Fabrikant Lyngbyv. 421 A G ☎GE 1629
— Børge Fabrikarb. Vangedev. 14 D G
— Dan Fabriksarb. Vangedevej 22 B G
— J H Fabriksarb. Grants Allé 52 H ☎SØ 5295
— Jens Fabriksarb. Røntoftev. 25 Søbg
— Jens Fabriksarb. Tranegrdsv. 48 H ☎HE 7139 y
— Karl B Fabriksarb. Mosegårdsv. 38 G
— H Haagen Faktor Ord. Jagtv. 99 Ch ☎OR 5457
— Kaj H Farvehandler Søborg Hovedgade 34 Søbg ☎ SØ 1080
— E Filialbest. Smakkegaardsvej 17 G ☎ GE 4765
— Jørgen Filmsansætter Tværbommen 11 G ☎GE 4630
— A Fiskehdl. Søgrdsv. 1 G ☎GE 684
— Einer Fiskehdlr. Christianshvilev. 5 Ch ☎OR 4728v
— Hanne M Fiskehdlr. Strandvej 293 B Ch
— Holg. Fiskehdl. Vangedev. 47 C G ☎GE 6041
— N T Fiskehdlr. Lyngbyv. 311 H ☎GE 4215
— H P & Søn Flytteforr. Ll. Strandvej 2 H ☎ HE 1795
— Else Fodplejer Fru Ordr. Jagtv. 193 D Ch ☎OR 2996
— Agda aut. Fodplejer Kongelysv. 13 G ☎GE 1592
— R Fodspecialist L E Bruuns Vej 37 Ch ☎ OR 2808
— Casper Forlagsboghdlr. Kanalbuen 1 Søbg ☎SØ 2080
— Aksel Formd. Rebekkav. 42 H ☎HE 3021 x
— Alfr. Formand Bøgehøj 33 H ☎ SØ 671
— G Formd. Vangedevej 159 Søbg ☎SØ 1762
— Hans Formd. Hellerupv. 1 H ☎HE 6550
— J C Formand Lundeskovsvej 33 H ☎ HE 3851
— Johs. Formd. Vangedev. 32 A G ☎GE 3734 y
— Marius Formand Strandparksv. 22 H ☎HE 3272 y
— N J Formd. Dyssegrdsv. 55 Søbg ☎SØ 212
— Chris. Forretn.fører C L Ibsens Vej 13 G ☎GE 7618
— Georg Forretn.fører Søborg Hovedg. 20 Søbg ☎SØ 5248
— K A Forretn.fører Skt. Peders Vej 2 H ☎HE 30
— K A Møller Forretn.fører Fasanhaven 27 G ☎GE 3927
— Kj. Forrtn.fører Ordrup Jagtv. 40 B Ch
— Jenny Forstanderinde Soflevej 1 H ☎ HE 1046 x
— Karl F Forstander Fabritius Allé 17 Kl
— S Hjorthshøj Forstanderinde Eivindsv. 5 Ch ☎OR 9075
— Thyra Forstanderinde Gjentofteg. 41 G ☎GE 4
— Emil Forvalter Brødrevej 28 Søbg
— Holg. Forvalter Eskeager 4 Søbg ☎SØ 2450
— Knud Forvalter Jægersborg Allé 31 Ch ☎OR 5462
— N C Forvalter Plantagevej 6 G ☎GE 1613
— A C Frisørm. Bernstorffslund Allé 47 Ch ☎OR 2413
— F K Frisørm. Rådhusv. 6 Ch ☎OR 8951
— — — Bolig: Slotsv. 67 Ch ☎OR 7530
— Jens P Frisørm. Gentofteg. 94 G ☎GE 4254
— O Frisørm. Tranegrdsv. 70 H
— R B Frisørm. Bernstorffsv. 67 H ☎HE 1851
— Aase Fru Jægersborg Allé 168 G
— Aase Fru Soph. Bauditz Vej 1 Ch ☎OR 8225
— A Fru Løvenborg Allé 6 G ☎ GE 2402
— A Angelo Fru Ordrup Jagtv. 90 Ch ☎OR 3525
— A E Høberg Fru Dyrehavev. 7 Kl ☎OR 5396 y
— A M Fru Kongelysv. 3 A G ☎GE 3248
— A Rask Fru Wiehesv. 3 H ☎HE 1679 y
— Agnes Fru Callisensv. 10 H
— Agnes Fru Ordrupv. 129 Ch ☎OR 6242
— Agnes Fru Søborg Hovedgade 1 Søbg

Nielsen Albertine Fru Bregnev. 17 G
— Alexandra Fru Raadhusvej 3 Ch ☎ OR 958
— Alice Fru Bregnev. 33 G
— Alma Fru Vingårds Allé 73 H
— Ane Fru A N Hansens Allé 9 H ☎HE 495
— Anna Fru Callisensv. 8 H
— Anna Fru Dalstrøget 187 Søbg ☎SØ 4771 y
— Anna Fru Duntzfelt Allé 14 H ☎HE 3281
— Anna Fru Ordrup Jagtvej 99 Ch ☎ OR 4571 y
— Anna Fru Ordr. Jagtv. 8 Ch
— Anna Fru Strandparksv. 1 H
— Anna Fru Strandv. 271 Ch
— Anna Fru Strandv. 34 H ☎RY 2199 x
— Anna Fru Strandvej 433 Kl ☎OR 7047
— Anna Fru Sødalen 6 G ☎GE 3645
— Anna Kjær Fru Middelv. 18 G
— Asta Fru Hyldegaards Tværvej 8 A Ch
— Astrid Fru Ærenprisv. 4 G ☎GE 6771
— Augusta Fru Lyngbyv. 339 A G
— B A Fru Vangedev. 22 B G ☎GE 5252
— Bente Mollerup Fru Fuglegrdsvænget 80 G ☎GE 7218
— Betzy Fru Bernstorffsv. 141 Ch ☎OR 5515
— Bodil C Fru Duntzfelts Allé 6 H ☎HE 7427
— Britta Fru Brogrdsv. 53 C G
— Caja Fru Jægersborg Allé 199 G ☎GE 7074
— Cathrine Fru Phistersv. 2 H
— Christine Fru Ermelundsv. 81 G ☎GE 1167
— Dagmar Fru Ærenprisv. 1 G ☎GE 5860
— Dagmar Fru Ll. Strandvej 4 B H
— Davida Fru Strandparksv. 8 H
— Doris Fru Kildebakkegårds Allé 23 Søbg ☎SØ 92
— E Beix Fru Sundv. 16 C H
— E Gram Fru Bernstorffsv. 67 H
— E Halby Fru Melvillevej 16 H ☎SØ 3167
— E Kisbye Fru Strandv. 217 H ☎HE 5289
— E L Fru Ordrupv. 35 C Ch
— E M Fru Rygårds Allé 42 B H ☎HE 971
— Ebba Fru Vangedev. 100 G ☎SØ 6553
— Edith Fru Hyldegrdsv. 30 Ch ☎OR 1337
— Edith Fru Strandparksvej 16 H
— Edith Fru Strandv. 253 C Ch ☎OR 6135
— Edith Fru Ved Eltham 7 H ☎RY 1176
— E Brorson Fru Vangedevej 31 B G
— Eline Fru Hegnsvang 3 G
— Elisab. Fru Ermelundsvej 91 G
— Elisab. Fru Jagtv. 201 Ch
— Elisabeth M Fru Rådhusvej 9 Ch ☎OR 3849
— Ella Fru Holmegrdsv. 1 C Ch
— Ellen Fru Gentofteg. 74 G ☎GE 5661 x
— Ellen Fru Gentofteg. 110 G
— Ellen Frue Mantziusvej 8 H ☎ HE 4367
— Elly Fru Frændev. 25 A Søbg ☎SØ 5574 u
— Elsa Fru Kongelysv. 5 A G ☎GE 6079 u
— Else Fru Ll. Strandv. 12 B H ☎HE 6989
— Emma Fru Brønlunds Allé 1 H ☎HE 6443
— Emmy F Fru Rygrds. Allé 8 A H ☎ HE 4160 y
— Esther Fru Karens Hus Krathusv. 1 Ch
— Ester Fru Vingrds Allé 6 H
— F Fru Sigridsv. 2 H ☎HE 264 v
— Fr. Fru Højsgrds Allé 75 H
— Frederikke M Fru Ellegrdsvænge 3 G ☎GE 3290
— G O Fru Cottagevej 5 H ☎ HE 1507
— Gerda Fru Chr.hvilev. 5 Ch
— Gerda Fru Fortunvej 88 Ch ☎OR 3552
— Gertrud Fru Callisensv. 8 H ☎HE 4901
— Grethe Kaalund Fru Strandv. 183 H ☎HE 1327 u
— H Primus Fru Tranevænget 8 H ☎HE 5535
— Helga Fru Kildebakkegrdsallé 21 Søbg
— Hertha Fru Ellebækv. 43 G
— Hertha Fru Ellehøj 12 H ☎HE 6161
— Hertha Fru Fuglegrdsvænget 28 G
— Hilda Fru Henningsens Allé 24 H
— Hilda Fru Hyldegrds Tværv. 23 Ch ☎OR 2783
— Ingeb. Fru Bernstorffsv. 59 H ☎HE 5056

HAVEREDSKABER - Johs. Tofte, Jægersborg Alle 23 - Tlf. OR 369

Nielsen Ingeb. Fru Edelgave Allé 10 G ☎GE 2010
— **Ingeborg Fru Gardes Allé 3 H ☎HE 3520**
— Ingeb. Fru Jægervangen 40 G
— Ingeborg Fru Vasehøjv. 2 Ch ☎OR 223
— **Inger Hede Fru Thulevej 2 Søbg ☎SØ 4875**
— Irene W Fru Smakkegrdsv. 155 G
— Jensine Fru Strandv. 256 A Ch
— **Johanne Fru Clarasvej 1 B Ch**
— Johanne Fru Gyldenlundsv. 16 Ch ☎OR 9265
— Johanne Fru Søgrdsv. 54 G ☎GE 4750
— Johanne Fru Vangedev. 230 A Søbg ☎SØ 7342
— Johanne Fru Ærenprisv. 22 G ☎GE 1488
— Jytte Fru Skovgårdsv. 20 A Ch
— K Fru Sofiev. 4 H
— Kaia Fru Jægersborg Allé 199 G
— Karen Fru Efterårsv. 11 Ch ☎OR 6314
— Karen Fru Hulkærv. 13 Søbg.
— **Karen Fru Lundeskovsv. 22 H**
— Kirsten B Fru Evandstonev. 8 A H ☎RY 3054 y
— Kirsten Fru Stolpehøj 82 G
— **Kirstine Fru Stendyssevej 3 H**
— Kirstine Fru Søndergrdsv. 45 Søbg
— **Kirstine Fru Hellerupvej 7 H ☎ HE 3513**
— Kristine Fru Emiliekildev. 3 Kl ☎OR 2594
— L Fru Eivindsv. 12 Ch ☎OR 4609
— L J Dyssegrdsv. 55 Søbg
— Lilly Fru Ordrupv. 98 D Ch ☎OR 3208 y
— Lily Fru Stolpehøj 62 G
— Lily Fru Margrethev. 1 H ☎HE 721 u
— Lise B Fru Smakkegårdsv. 153 G ☎GE 6251
— Louise Fru Ved Eltham 11 H ☎RY 4747
— Lucie Wille Fru Kløckersv. 7G ☎GE 55
— Magda Fru Ordrupv. 143 Ch ☎OR 7728
— **Margr. Fru A N Hansens Allé 9 H ☎HE 495**
— **Margr. Fru Dyssegaardsvej 69 Søbg ☎ SØ 868**
— **Marg. Fru Plantevej 17 Søbg**
— Marie Fru Blidahpark 25 H ☎HE 5318 v
— Marie Fru Egehøjvej 19 Ch ☎OR 3316
— Marie Fru Ellegårdsv. 52 G
— **Marie Fru Frugtparken 14 G ☎GE 1094**
— Marie Fru Jægersborg Allé 27 B Ch ☎OR 3449 y
— **Marie Fru Rødstensv. 3 H**
— Marie Fru Strandv. 110 A H ☎HE 2685 x
— **Marie, Fru Strandvej 130 H ☎ hem. Nr.**
— **Marie Fru Tjørnegaardsvej 5 G**
— Martha Fru Godhavnsv. 27 H ☎SØ 3127
— **Martha Fru Ordrupvej 97 Ch**
— Martha Fru Østerbyv. 7 G ☎GE 4690
— Mary Severin Fru Ordrupv. 78 C Ch ☎OR 4145
— **Mine Fru Plantev. 37 Søbg**
— Mona Fru Charlottenlundv. 25 H
— Nielsine Fru Bramsv. 7 Ch ☎OR 2575
— **O Fru Erichsensvej 5 G ☎GE 13**
— Oda Fru Ellebækv. 44 G
— Olga Fru Aurehøjv. 15 H ☎HE 7367
— **Olga Fru Ericav. 16 G**
— **Olga Fru Høeghsmindeparken 4 H ☎HE 6290**
— P A Fru Ordrupv. 131 Ch ☎OR 1364 u
— Paula Fru Blidahpark 36 H ☎HE 2650
— R J Fru Skovkrogen 1 Ch ☎OR 7676
— Rigmor Fru Fuglegaardsvænget 91 G
— Rigmor Fru Skovbakkev. 21 Ch
— Rosie Fru Ibstrupv. 71 G ☎GE 1721
— Sara O Fru Duntzfelts Allé 12 H ☎HE 6148 x
— Siegfride Fru Jensløvs Tværv. 12 Ch ☎OR 4134
— Sofie Fru Baunegrdsv. 6 G ☎GE 1314
— Sofie Fru Ll.Strandv. 18 D H ☎HE 3159 y
— **Sophie Fru Emiliekildevej 21 Kl ☎ OR 21**
— Thora Fru Strandv. 218 A Ch
— Thora Fru Smakkegrdsv. 155 G ☎GE 5213
— Thyra Fru Gersonsv. 75 H ☎HE 5541
— Tove Fru Ordrupv. 70 B Ch ☎OR 6659
— Ulla Kay Fru Strandv. 110 B H ☎HE 1184
— V Hartvig Fru Ordrupv. 19 Ch ☎OR 5275
— Valb. Fru Mosegårdsv. 108 G

Nielsen Valb. Fru Strandv. 229 B Ch ☎HE 82
— **Vibeke Frue Viggo Rothes Vej 4 Ch ☎ HE 4223**
— Viola Fru Bernstorffsvej 57 H ☎HE 5136 u
— Xenia Fru Mosebuen 25 G
— **A C Nyberg Frugthdlr. Smakkegrdsv. 119 G ☎GE 5775**
— — — Bolig: Smakkegrdsv. 100 G
— Carl Frugthdlr. Vangedevej 230 Søbg
— Carl F Frugthdlr. Strandv. 193 H ☎HE 7727
— **Erling Frugthdlr. Ll. Strandv. 2 C H**
— **H Frugthandler Svalevej 80 H ☎ HE 6538**
— **H Nyberg Frugthdlr. Gjentoftegade 110 G ☎ GE 4089**
— Hans Frugthdlr. Tranegrdsv. 70 H ☎HE 4249
— H Herluf Frugthdlr. Toftekærsv. 24 G
— Jørgen Kurt Frugthdlr. Ord. Jagtv. 16 Ch ☎OR 1484
— — — Bolig: Wiehesv. 17 H
— K J Frugthdlr. Fortunv. 2 Ch ☎OR 2811
— — — Bolig: Jægervangen 21 G ☎GE 387
— Ludv. Frugthdlr. Ermelundsv. 98 G ☎GE 5084
— **Poul Frugthdlr. Ejgaardsvej 16 B Ch ☎ OR 7747**
— Sv. Frugthdlr. Fuglegrdsvænget 78 G
— Sv. Frugthdlr. Strandv. 114 H ☎HE 4128
— **Thora Frugthdlr. Strandvej 130 D H ☎ HE 3393**
— — — **Bolig: Høyrups Allé 3 H**
— Vald. Frugthdlr. Vangedev. 227 Søbg
— **A Frk. Bernstorffsvej 3 H**
— A & M Frknr. Strandv. 167 H ☎HE 1913
— Agathe Frk. Ordrupv. 21 Ch ☎OR 6355
— Agnes Frk. Rødstensv. 1 H ☎GE 682
— **Alexandra Frk. Trunnevangen 14 Ch ☎OR 7328**
— **E Hagen Frk. Høyrups Allé 2 H ☎ HE 513 x**
— Edith Frk. Strandv. 86 H ☎HE 8806
— Edle Frk. Blidahpark 26 H ☎HE 8379
— **Elisab. Frk. Enighedsvej 6 C Ch ☎ OR 5260**
— Ellen Frk. Broholms Allé 4 B Ch ☎OR 8534
— Ellen Frk. Kirketorvet 1 G
— Elna Frk. Kragev. 4 H ☎HE 2190
— Emma V Frk. Ord. Jagtv. 58 C Ch ☎OR 8458
— Emmy Frk. Teglgrdsv. 3 Ch ☎OR 2838
— **Fanny & R Frkn. Holgersvej 15 Ch ☎ OR 167**
— Gunver Frk. Henningsens Allé 5 H ☎HE 45
— **Helga Frk. Strandvej 140 H ☎ HE 709 y**
— **I & D Frkn. Ordrup Jagtvej 58 C Ch**
— Ingeb. Frk. Jensløvs Tværv. 9 Ch
— **Ingrid Frk. Blidahpark 36 H ☎HE 3976**
— Jytte Frk. Ordrupv. 22 Ch ☎OR 5175 u
— K Raahauge Frk. Ll. Strandv. 4 A H ☎hem.
— Karen Frk. Clarasv. 4 Ch ☎OR 3267 v
— Karen Frk. Vindestræde 4 G ☎GE 2081
— Louise C Frk. Strandv. 110 C H
— M Kjærulff Frk. Ny Oordrup Sideallé 3 Ch
— **Mary Frk. Strandvej 136 H ☎ HE 510**
— **Marie Frk. Skrænten 3 G**
— **Marie Frk. Henriettevej 4 Ch**
— R J Frk. Ordrupv. 48 A Ch ☎OR 6449 y
— **Rigmor Frk. Efteraarsvej 6 Ch ☎ OR 1956**
— Signe Frk. Dyssegrdsv. 39 Søbg ☎SØ 7706
— **Sofie Frk. Ll. Strandvej 10 B H ☎ HE 6484 y**
— **Thea Frk. Ordrupvej 19 Ch ☎ OR 7075**
— Vera Fuldm. Bernstorffsv. 55 A H ☎HE 4254
— Aage Fuldm. Byledet 20 G ☎ GE 2089
— A C Fuldm. Brannersv. 1 C Ch ☎OR 7441
— A Møller Fuldm. Strandv. 98 H ☎HE 4275
— Bent Fuldm. Tværbommen 11 G ☎GE 7446
— **Bernhard Fuldm. Ibstrupvænget 1 G ☎GE 2120**
— C CMunksgaard Fuldm. Ordrupv. 45 A Ch ☎OR 8455
— Carl Fuldm. Rosenfeldt Allé 14 G ☎GE 526
— **H P Fuldm. Wernersvej 7 Ch ☎ OR 3055**
— **J Jan Fuldm. Gisselfeldt Allé 5 G ☎GE 5215**
— P E Fuldm. Plantevej 15 Søbg. ☎SØ 4670
— P Skovgaard Fuldm. Gentofteg. 54 G ☎GE 3411 u
— Paul Fuldm. Jensløvs Tværv. 2 Ch ☎OR 5957 v

H. F. AAGAARD A/s ~ Kul ~ Koks ~ Olie ~ Lindegaardsvej 52, OR *2430

Nielsen Paul Fuldm. Stolpehøj 76 G ☎GE 5853
— V Fuldm. Rygaards Allé 13 H ☎ HE 2157
— Viggo Fuldm. Gardes Allé 1 H ☎ HE 6831
— Johs. Furagehdlr. Lyngbyvej 212 H ☎ HE 5093
— Dan Fyrbøder Vangedev. 22 B G
— L F Fyrbøder Strandparksvej 10 H
— Grethe Fysioterapeut Broholms Allé 29 Ch ☎OR 8032
— P A Garagemester Ellehøj 26 H ☎HE 8825
— G R Garderobeforp. Strandvej 167 H ☎ HE 6044
— A Ingemann Gartner Tranegaardsvej 56 H
— A M Gartner Strandvej 146 Ch
— Bernh. Gartner Vangedev. 14 C G
— Børge Gartner Almindeingen 9 Søbg
— Børge Gartner Ved Bommen 18 G ☎GE 2486
— C J Gartner Søgrdsvej 12 G
— Ejnar Gartner Vangedevej 22 B G
— H H Gartner Liljevej 22 G
— Hans Chr. Gartner Mosegaardsvej 33 G
— Johs. Gartner Ordrup Jagtv. 215 Ch ☎OR 6653
— M J Gartner Fuglegårdsvænget 73 G ☎GE 7160
— N P Gartner Smakkegaardsvej 72 G ☎ GE 2578
— Niels Gartner Grontoften 1 Søbg
— Olaf Gartner Fuglegaardsvænget 83 G
— Poul Gartner Vangedevej 32 G G
— Sv. Aa. Gartner Stolpehøj 52 G ☎GE 5884 x
— Vald. Gartner Strandv. 248 A Ch ☎OR 5329
— Viggo Gartner Vangedevej 32 H G
— Edv. Gartneribestyrer Ordrupv. 126 Ch
— Arnold Gas- & Vandm. Rødstensvej 11 H ☎ GE 1584
— Oluf Gas- og Vandmester Morgenvej 8 H ☎ HE 2434
— A Generalinde Gjentoftegade 96 G ☎ GE 2223
— Axel Generalkonsul Barsehøj 15 H
— Kaj Glarmester Skovvej 76 Ch ☎ OR 8375
— Chr. Gravemester Ellebækvej 42 G ☎SØ 8768
— A C Gross. Hovmarksvej 49 Ch ☎OR 6863
— A E Gross. Ll. Strandv. 14 B H ☎HE 8233
— A V Gross. Strandv. 290 B Kl ☎OR 8116
— Anton Gross. Strandhøjsvej 24 Ch ☎ OR 1797
— Asger Gross. Callisensvej 40 H ☎ HE 2153
— Axel Gross. Jægersborg Allé 52 B Ch ☎OR 322
— B Chr. Gross. Frobakken 8 Søbg ☎SØ 2083
— B O Gross. Byledet 14 G ☎GE 5586
— Bernt Gross. Vitus Berings Allé 12 Kl ☎ OR 810
— C Halby Gross. Ordrupv. 70 B Ch ☎OR 8845
— E Feodor Gross. Hegelsv. 16 Ch ☎OR 2256
— E Thor Gross Morgenv. 4 H ☎HE 6472
— Einer Gross. Emiliekildevej 42 Kl ☎ OR 5719
— Else Victor Gross. Fru Hans Jensens Vej 10 H ☎HE 8370
— Ernst Gross. Ellegårdsvænge 29 G ☎GE 1357
— Fr. Gross. Skolevej 14 G ☎ GE 668
— Gustav Gross. Høstvej 24 Ch ☎OR 4392
— H E Gross. Tranegrdsv. 88 H ☎HE 8147
— H Winther Gross. Kildeskovsv. 80 G ☎GE 3026
— Hans Gross. Brønlunds Allé 6 H ☎HE 2991
— Hans Henrik Gross. Gardes Allé 5 H ☎HE 5346
— Herman Gross. Dyrehavev. 15 Ch ☎OR 9115
— Holger Gross. Ejgaardsvej 32 Ch ☎ OR 3857
— Holger Gross. Exnersvej 5 Kl ☎ OR 2424
— Ingeb. Gross. Fru Søgrdsv. 6 C G ☎GE 1407
— J Ingom Gross. Emiliekildev. 10 Kl ☎OR 7636
— I Møller Gross. Ellegrdsv. 71 G ☎SØ 7969
— Jens Gross. Brannersv. 3 Ch
— Jørn Gross. Dyssegrdsv. 41 Søbg ☎SØ 1215
— K Bendix Gross. Vingrds Allé 57 H ☎HE 2221
— Kai Gross. Sophus Bauditz Vej 42 Ch ☎ OR 2086
— Kai Gross. Kildegaardsvænget 21 H ☎ GE 2554
— Kai Ove Gross. Løvspringsv. 2 A Ch ☎OR 9044

Nielsen Kjeld Gross. Dyrehavev. 9 Kl ☎OR 8222
— Kjeld Gross. Enighedsvej 6 F Ch ☎ OR 4505
— Knud Gross. Røntoftev. 11 Søbg ☎SØ 7704
— L Krogh Gross Strandvej 38 H ☎RY 3674
— M Kronborg Gross. Skovkrogen 9 Ch ☎OR 7735
— Niels P Gross. Strandv. 187 H ☎HE 6156
— O Gross. Klampenborgvej 1 A Kl ☎ OR 4723
— Otto Gross. Strandvej 320 Kl ☎ OR 278
— P Emmeluth Gross. Udsigten 22 G ☎GE 4045
— P Rønmos Gross. Ved Bommen 18 G
— P T Gross. Chr.holmsvej 5 Kl ☎ OR 8280
— Paul Gross. Ordrupv. 143 B Ch ☎OR 6684
— Paul Gross. Phistersv. 3 H ☎HE 1972
— Sv. Aa. Gross. Lundegrdsv. 2 H ☎HE 8013
— Søren Gross. Fabritius Allé 19 Kl ☎OR 9087
— T T Gross. Ahlmanns Allé 2 H ☎HE 4025
— V Juul Gross. Gentoftcg. 47 G ☎GE 7544
— Vald. Gross. Bernstorffsv. 69 B H ☎HE 4682
— Walter Gross. Bindesbøllsv. 21 Kl ☎OR 7343
— Victor Gross. Bernstorffsv. 196 Ch ☎OR 496
— Børge Guldsmed Kildegrdsvej 16 H ☎HE 7902
— Erik L Guldsmed Vangedev. 222 A Søbg
— Finn Guldsmed Hørsholmv. 29 G ☎GE 7274
— Edv. Handelsgartn. Annettev. 10 Ch ☎OR 5189
— A Madvig Handelsmd. Lyngbyv. 406 G ☎GE 4979
— Martinus Handelsmd. Christianshvilevej 5 Ch
— Thv. Hattemager Wiehesvej 17 H ☎HE 7865
— Niels Havnearb. Søborg Hovedg. 6 Søbg
— Sv. Havneing. Hyldegaardsvej 32 C Ch ☎OR 4582
— Kaj Herreekviperingshdlr. Kildegrdsv. 16 B H ☎HE 7451 y
— Henry Holdfører Lyngbyv. 459 G G ☎GE 4526
— Orla Holdfører Lyngbyv. 459 F G ☎GE 6473
— K fhv. Hosp.forv. Ellegrdsv. 49 G
— Charles Hovedbogholder Strandvej 140 A H ☎HE 4793
— N C Hovmester Bomporten 22 G ☎GE 4443
— O Hovmester Løvkøjvej 4 G ☎ GE 291
— T Stefan HRSagforer Maglemosev. 2Ch ☎ hem.
— A Grønlund Ingeniør Snogegrdsvænget 17 G ☎GE 7084
— B Ravnkilde Ingeniør Ordrupv. 109 Ch ☎ OR 7327
— Bjarna Ingeniør Maglemosev. 4 Ch ☎HE 1366
— E Ingeniør Eivindsvej 6 Ch ☎ OR 5138
— Ejnar Ingeniør cand. polyt. Høeghsmindev. 57 G ☎ GE 1865
— Ejnar Ingeniør Ordrupv. 20 Ch ☎HE 2192
— Ejner Ingeniør Middelv. 34 G ☎SØ 8262
— Emil Ingeniør Grants Allé 7 H
— Erik Ingeniør Avnsøvej 7 G ☎ GE 2057
— Erik Ingeniør Plantagev. 30 G ☎GE 5992
— G F Ingeniør Strandv. 288 B Kl
— H Ingeniør Carl Baggers Allé 15 Ch ☎OR 5679
— Holg. Hjort Ingeniør Duntzfelts Allé 3 H ☎HE 7967
— J S Ingeniør Korsgaardsvej 28 Ch ☎ OR 1394
— Jørgen Ingeniør Phistersv. 11 H ☎HE 3538
— K E Ingeniør Tværbommen 9 G ☎GE 5899
— N Jørgen Ingeniør Sønderdalen 19 Søbg ☎ SØ 3503
— N G Ingeniør Lyngbyv. 430 G ☎GE 4708
— Niels Ingeniør Folevænget 14 Ch ☎ OR 4506
— O C Ingeniør Charlottenlundvej 22 H ☎ HE 2048
— P Bessermann Ingeniør Tranegrdsv. 63 H ☎HE 4269 x
— P Ring Ingeniør Smakkegårdsv. 159 G ☎GE 2102
— P Stæhr Ingeniør Brønlunds Allé 36 Søbg
— Sv. Juel Ingeniør Strandparksv. 34 H ☎HE 7161
— A Kjær Inkassator Herredsvej 8 G ☎GE 3114
— H Inkassator Tuborgv. 108 H ☎HE 7851

RINGE- OG TELEFONANLÆG - Kemp & Lauritzen - Tlf. OR 700

Nielsen H M Inkassator Mylius Erichsens Allé 60 H ☎ SØ 1541
— N H Inkassator Plantevej 27 Søbg
— Robert Inkassator Ellegaardsvej 55 G
— A Viig Inspekt. Lyngbyv. 428 G ☎GE 6445
— Edv. Kjær Inspekt. Tranegrdsvej 29 A H
— Erik Inspektør Blidahpark 27 H ☎HE 4574
— Gustav Inspekt. Ellehøj 19 H ☎HE 8254
— Henry Inspekt. Bernstorffsv. 142 H ☎HE 6627
— Jul. Inspekt. Dalsvinget 14 H ☎GE 1810
— Christen Inspekt. Sønderdalen 1 Søbg ☎SØ 6050
— H C A Installatør Esthersvej 43 H ☎HE 1652
— Søren Install. Frederikkev. 12 H ☎HE 1819
— Fr. Instrumentmager Smakkegrdsv. 171 G ☎GE 874
— Olaf Isenkræmmer Ordrupdalv. 23 Ch ☎OR 6005
— Poul & Søn Isenkræmmer Tuborgv. 111 H ☎HE 4240
— Signe Isenkræmmer Frue Ordrupvej 96 A Ch
— Henry Isolator Mylius Erichsens Allé 61 Søbg
— Erik H Journalist Hjemmev. 48 Søbg ☎SØ 4321
— Holg. Journalist Ordrupv. 98 B Ch ☎OR 6675
— C Etlar Kabelarb. Vangedev. 22 C G ☎GE 5349 u
— A Kaffehdlr. Strandvej 189 H ☎ HE 989
— Anna Kaffehdlr. Fru Ll. Strandv. 8 C H ☎HE 3997
— Chr. Kaptajn Ellemosev. 107 H ☎GE 3512
— E Abildgaard Kaptajn Ordrupv. 18 Ch ☎OR 5732
— E E Kaptajn Ejgrdsv. 29 D Ch ☎OR 3386 y
— B Kaptajnløjtn. Skovv. 1 A Ch
— Karl Kaptajn Skovv. 1 A Ch ☎SØ 4134 y
— S Steen Kartoffelhdlr. Dyssegårdsv. 64 Søbg ☎ SØ 1474
— Orla Kasernearb. Jægersborg Allé 150 G ☎GE 6309
— Rudolf Kasernearb. Meutegrdsv. 6 G
— V G Kasserer Fuglegrdsvænget 46 G ☎GE 3346
— Nic. Kedelpasser Strandvej 240 B Ch
— Niels Chr. Keramiker Kløckersvej 2 G ☎ GE 259
— Johnny Kleinsmed Snogegårdsv. 89 G
— Sv. Kommis Ellebækv. 55 G ☎SØ 7244.
— Bent L Komm.lærer Østerbyv. 7 G
— Jes Komm.lærer Holmegårdsv. 8 Ch ☎OR 2578
— Johs. Komm.lærer Søndercngen 15 Søbg ☎SØ 1682
— P Svanholm Komm.lærer Maglemosev. 48 Ch ☎HE 1971
— Troels Chr. Komm.lærer Ahlmanns Allé 26 H ☎HE 8933
— Georg Konditor Vangedevej 218 Søborg
— H Konditor Strandvej 171 B H
— Kaj Konditor Fredensv. 37 Ch
— Kn. Konditorm. Chr.holmsv. 10 Kl ☎OR 2541
— Torben Konditor Strandv. 213 H ☎HE 3799
— — — Bolig: Vingrds Allé 55 H ☎HE 3799
— Ib Konduktør Kongelysv. 5A G
— Kaj Konfekturehdl. Ordrup Jagtv. 24 Ch ☎OR 35148
— Ingeb. Kontorassist. Frk. Gentofteg. 56 D G ☎GE 4888
— Poul E Kontorchef Adolphsv. 16 G ☎GE 4014
— Irene Kontorass. Ordrupv. 61 A Ch
— Kaj Kontorassist. Plantevej 27 Søbg
— P S Kontorassist. Ll. Strandv. 6 A H ☎HE 6585 y
— Ove Kontorbud Rødstensv. 22 H
— Axel Kontorchef Fruevej 43 Søbg ☎SØ 1741
— Arne Ebbesen Kontorchef Hellerupv. 61 H
— Bjarne Kontorchef Skovbakkev. 5 Ch ☎OR 8630
— Einar Kontorchef Ll. Strandvej 18 B H ☎ HE 7516
— Emil Kontorchef Bakkevænget 11 G ☎GE 6375
— H Bech Kontorchef Ordrup Jagtvej 153 Ch ☎OR 5877
— Kurt Kontorchef Aftenbakken 6 Søbg ☎SØ 8176
— Ole Kontorchef Enighedsvej 2 Ch ☎ OR 945
— Otto Kontorchef Brannersvej 15 Ch ☎ OR 2760
— Poul Kontorchef Blidahpark 8 H ☎HE 7126
— Sv. Aa. Kontorchef Enighedsv. 10 Ch ☎OR 1828
— Viggo Kontorchef Høyrups Allé 8 B H ☎HE 6230

Nielsen Georg Kontorist Jensløvsvej 2 Ch
— Niels N Kontorist Strandv. 239 Ch ☎OR 1485
— Inger Korrespond. Ll. Strandvej 8 A H ☎ HE 6779 u
— J Kunstmaler Sauntesvej 32 G ☎GE 5287
— Jais Kunstmaler Vingaards Allé 40 H ☎ HE 5712
— Senta Kunststopning Ordrupv. 96 Ch ☎OR 3054 y
— Aage Kusk Vangedev. 22 C G ☎GE 6322
— John Kusk Teglgrdsv. 4 Ch
— Aage Hjorth Købmd. Hellerupv. 42 H ☎HE 158
— A C Købmd. Dyssegrdsv. 120 Søbg ☎SØ 9534
— Alfred Købmd. Mosegrdsv. 27 G ☎GE 4677
— 's A C Købmdsforr. Ruthsv. 6 H ☎HE 726
— C Vald. Købmand Hyldegaardsvej 29 Ch ☎ OR 1294 & 6394
— — — — Bop.: Hyldegaards Tværvej 10 Ch ☎ OR 6094
— Carl Købmd. Vangedev. 114 A G ☎SØ 656
— Frank Købmd. Enighedsv. 13 Ch ☎OR 867
— Gunnar E Købmand Jægersborg Allé 36 Ch ☎ OR 28
— Ib Købmd. Søndersøv. 28 G ☎GE 5761
— Kurt Købmd. Emmelundsv. 103 G ☎GE 6061
— L Zeeberg Købmd. Fruevej 42 Søbg ☎SØ 8045
— M Købmand Frue Baunegaardsvej 46 G ☎ GE 462
— Magnus Købmd. Højsgrds Allé 2 H ☎SØ 5083
— Martha Købmd. Fru Ellinorsv. 23 Ch ☎OR 990
— N C Købmd. Plantagev. 6 G ☎GE 1613
— O Nielsen, Købmand, Gentoftegade 41—45 G ☎★GE 1300
— — — Bolig: Ove Nielsen Udsigten 17 G ☎GE 2023
— — — » P O Nielsen Gentofteg. 47 G ☎GE 1339
— Otto Købmd. Skovshovedv. 6 Ch ☎OR 9263
— Palle Skov Købmd. Vangedev. 80 G ☎SØ 1548
— Poul & Søn Købmd. Lyngbyv. 233 H ☎HE 2515
— Sv. A Købmd. Rønloftev. 20 Søbg
— Paul Køkkenchef Dyrehavev. 11 Kl ☎OR 4978 y
— S G Kørselsassist. Ørnegaardsv. 12 G ☎GE 1531
— Kn. Laborant Plantev. 37 Søbg ☎SØ 9592
— Anders Lagerarb. Broholms Allé 34 Ch
— Kristian Lagerarb. Strandvej 279 D Ch
Th. Lagerarb. Vangedev. 12 D G ☎GE 4454 y
— Villy Lagerarb. Gentofteg. 62 G
— Sv. Aa. Lagerassist. Ellebækvej 44 G
— Peter Saaby Lagerchef Stolpehøj 110 G ☎GE 3691 x
— Victor Lagereksped. Strandparksv. 20 H
— Ejner Lagerformd. Sophus Bauditz Vej 4 Ch ☎OR 7932 x
— C Voiremose Lagerforvalter Jensløvs Tværv. 14 Ch ☎OR 7822
— S T P Lagerforv. Ordrup Jagtv. 58 A Ch ☎OR 8855
— A Bessermann LRSagfører Tranegrdsv. 63 H ☎HE 4647
— Bernhardt LRSagfører Ll. Fredensvej 1 Ch ☎ OR 6902
— Feodor LRSagf. Soløsev. 26 G ☎GE 1408
— Helge LRSagf. Ole Olsens Allé 18 H ☎HE 6115
— Kaj LRSagfører Ridebanevang 36 G ☎GE 4695
— N C A LRSagf. Einar Holbøllsv. 3 Ch ☎HE 3535
— Ole Henning LRSagfører Dyrehavev. 2 Kl ☎OR 7576
— Th. Krøll LRSagfører Rygrds Allé 42 A H ☎HE 8564
— Verner LRSagf. Jægersborg Allé 37 Ch ☎OR 1412
— Chr. Fr. Ledn.ass. Engbakkev. 9 Ch ☎OR 2732
— Kaj Legetøjshdlr. Strandvej 371 Kl ☎ OR 7727
— Astrid Lektor Hyldegrdsv. 38 C Ch ☎OR 6139 y
— H H Lods Estersv. 39 H ☎HE 5126
— Vald. Lods Jensløvs Tværv. 3 B Ch ☎OR 8911
— L Ingemann Løgtekontr. Korsgårdsv. 16 Ch
— Brønnum Læge Ledreborg Allé 40 G ☎GE 2078
— Frede Kjeld Læge Stolpehøj 102 G ☎GE 799
— Gunnar Læge Hellerupvej 72 H ☎ HE 7591

El-Motorreparation - Svend Holm's Eftf., Banevej 1 - Tlf. OR 2555 - 4755

Nielsen Jørgen E Læge Ibstrupvænget 16 **G**
— Jørgen Vagn Læge Høeghsmindev. 49 **G** GE 315
— Robert Læge Hvidørev. 37 **Kl** OR 1462
— Aksel Lærer Ord. Jagtv. 48 E **Ch** OR 8151
— Gunnar Løjtn. Ellebækv. 62 **G**
— Eivind Måleraflæser Dalstrøget 185 **Søbg**
— **Bernth Malerm. Maglemosevej 53 Ch** HE 2085
— **Børge Malerm. Strandvej 84 H** HE 3270
— Egon Malerm. Vangedev. 69 **G** GE 2485
— F Mylius Maler Toftekærsv. 9 **G** GE 7525
— **Georg Malerm. Gjentoftegade 13 G** GE 61
— **Gerh. Malerm. Bregnev. 33 G** GE 4449
— Harald Malerm. Anemonev. 47 **G**
— Henn. Malerm. Strandv. 179 **H** HE 1236
— **Jacob Maler Ordrupvej 129 Ch** OR 5762
— Johs. Malerm. Stenagerv. 19 **H** GE 2488
— **Joseph Malerm. Gjentoftegade 13 G** GE 61
— **Lønne Møller Malerm. Wiehesv. 2 H** HE 6575
— Valdemar Malerm. Lundeskovsv. 24 H HE 846
— Walther Maler Snogegrdsvænget 11 **G**
— Villy Maler Almindingen 12 **Søbg**
— **Anthon fhv. Manufakturhdlr. Kirkehøj 13 H** GE 3318
— **P Manufakturhandler Lyngbyvej 371 G** GE 2599
— **A Maskinarb. Toftekærsvej 45 G** GE 4593
— A P Maskinarb. Ellegrdsv. 46 **G**
— Axel Maskinarb. Hyldegrdsv. 54 **Ch** OR 3678
— Carl Chr. Maskinarb. Dalstrøget 179 **Søbg**
— **Georg Maskinarb. Stolpehøj 84 G**
— **H C Maskinarb. Broholms Allé 13 E Ch**
— **Johs. Maskinarb. Vangedevej 240 Søborg** SØ 5784 y
— Ole Maskinarb. Bækkebo 1 B **Søbk**
— Sv. A Maskinarb. Hegnsvang 3 **G**
— Vagn Maskinarb. Stolpehøj 112 G
— W M Maskinarb. Fuglegrdsvænget 61 **G**
— **H C Maskinass. Rebekkavej 43 H**
— Jens V Maskinchef Aurehøjv. 3 **H** HE 3482 u
— Jørgen Maskinist Baunegrdsv. 9 C G
— **Andr. Maskinm. Strandvej 58 H** HE 7804
— **E Handberg Maskinm. Bregnegaardsvej 26 H**
— **E Wiese Maskinm. Gardes Allé 4 H** HE 7825
— **Ejnar Maskinm. Søborg Hovedg. 25 Søbg**
— Hartvig A Maskinm. Jægervangen 14 **G** GE 6254
— Jens Chr. Maskinm. Hagens Allé 54 **H** SØ 4750
— Bergliot Massøse Skt. Pedersv. 4 **H** HE 5532 y
— Inger exam. Massøse og Sygegymn. Ordrupv. 78 C **Ch** OR 3623
— **Magda Massøse Schioldansv. 11 Ch** OR 6647
— A Moseberg Mejeriarb. Rebekkav. 43 **H**
— **K B Mejeriarb. Kirkevej 21 B Ch**
— Aage fhv. Mejerijer Dyssegrdsv. 36 **H** GE 3874
— **Hans Chr. Mejerijer Rebekkavej 86 H** HE 3754
— Louis Mejerijer Gentofteg. 68 **G** GE 698
— Aage Mejerist Dyssegrdsv. 57 **Søbg** SØ 3110 x
— Aage Mekaniker Callisensv. 21 **H**
— Agner Mekaniker Dalstrøget 157 **Søbg**
— **Anker V Mekaniker Plantev. 25 Søbg** SØ 5753
— **C C Mekaniker Strandparksvej 1 H** HE 5995
— **Carl Mekaniker Ll. Strandv. 1 H** HE 2889 x
— Carlo Mekaniker Søndersøv. 33 B **G** GE 6900
— **Eivin Mekaniker Ellebakken 27 H** HE 3897
— Erik Mekaniker Broholms Allé 11 Ch
— Georg Mekaniker Solbakkev. 14 **G** OR 6536
— Ib Mekaniker Stolpehøj 23 G
— John Mekaniker Callisensv. 4 **H** HE 2371 y
— Jørgen Mekaniker Hørsholmv. 27 **G**
— K H Mekaniker Snogegrdsvænget 123 **G**
— Kai Mekaniker Snogegrdsvænget 10 B **G** GE 2721
— Kr. Mekaniker Strandv. 301 B **Ch**
— Kr. Mekaniker Strandv. 136 B **H** HE 8907
— **Martin Mekaniker Lyngbyv. 429 A G**

Nielsen Sophus T Mekaniker Svejagervej 5 **H** HE 3182
— **Sv. Mekaniker Vangedevej 34 B G**
— Børge Metalsliber Ellebækv. 51 **G**
— **Harald Modellør Grants Allé 29 H** SØ 1673
— Arne Montør Ordrupv. 63 A **Ch**
— **Chr. Montør Tværbommen 35 G**
— F Højstrup Montør Ordrupv. 126 **Ch** OR 9184
— Fl. Montør Søborg Hovedg. 8 A **Søbg** SØ 8803
— Harry Montør Lyngbyv. 459 B **G** GE 2999 x
— **Henry Montør Ll. Strandvej 18 A H** HE 2680
— Kai Montør Jægersborg Allé 27 A **Ch** OR 6529 v
— Niels **Montør Dalstrøget 32 Søbg**
— Otto Montør Lyngbyv. 459 M **G**
— **Otto Montør Rebekkavej 44 H** HE 641 y
— Wm. Montør Jomsborgv. 15 **H** HE 8872
— **Aage Murerm. Ordrup Jagtv. 30 Ch** OR 5290
— **A Juul Murerm. Tværbommen 33 G** GE 5562
— Axel Murer Skt. Peders Vej 1 **H** HE 638 v
— **Axel Murer Vangedevej 119 G**
— B E Murerm. Ordrupv. 102 Ch OR 8161
— C E Rohde Murerm. Mosegårdsv. 36 G GE 2815
— Chr. Murerm. Tranegrdsv. 29 D **H** HE 594 u
— **E H Murer Strandv. 248 C Ch** OR 3504
— Erik Murer Byledet 32 **G**
— K K Murer Hyldegrdsv. 14 A **Ch** OR 8655
— Henri Murer Strandv. 234 B Ch
— **Jørgen Murer Hyldegrdsvej 38 A Ch OR 6278 y**
— **Marius Murermester Dalstrøget 10 Søborg** Sø 1101
— **N C fh. Murerm. Ellegrdsv. 34 A G** GE 3018
— **Niels Murer Jensløvs Tværvej 12 Ch**
— **Ole Murer Vangedevej 24 G**
— Otto Murer Dalstrøget 139 **Søbg**
— Ove Murer Vangedev. 82 **G** SØ 7868
— **P J Murerm. Strandparksvej 22 H**
— **S A Murer Ericavej 28 G**
— Sv. Aa. Harpsøe Murerm. Sønderengen 4 **Søbg**
— Vald. Murerm. Anemonev. 12 A **G** GE 1669
— Frede Musiker Foraarsv. 6 **Ch** OR 8183
— **Vald. Musiker Sønderdalen 8 Søbg SØ 5391**
— **Sv. Nationalbankdir. Svejagerv. 1 H** HE 5225
— Frank Organist Enighedsv. 13 **Ch**
— A K Orlogskapt. Ordrupv. 159 **Ch** OR 3825 x
— B Feldberg Overass. Enighedsv. 6 B **Ch** OR 5347 u
— E Krogsgaard Overass. Sognev. 50 **G** GE 2548
— Kamma Overass. Vesperv. 44 **H** HE 8620
— Karen Overass. Frk. Strandv. 72 **H** HE 8024
— **Vald. tekn. Overassist. Mosebuen 20 G** SØ 904
— Henry Overbetj. Ordrupv. 107 **Ch** OR 4843
— N P Overbetj. Dalstrøget 165 **Søbg** SØ 295
— **Niels Overhovmester Frederikkevej 11 H** HE 1531
— A N Bechmann Overing. Slotsalléen 7 **Kl** OR 4045
— A Levin Overlæge Heslehøj Allé 6 **H** HE 2119
— Asta Overlærer Grants Allé 53 **H** SØ 7442
— **K F Overlærer Duntzfelts Allé 6 H** HE 7083
— **Laur. Overlærer Raadhusv. 21 Ch** OR 3123
— N P Overlærer Merianv. 34 **H** GE 5305
— O Ravn Overlærer Søgrdsv. 28 **G** GE 1160
— V M Overlærer Fuglegrdsvænget 17 **G** GE 7227
— **N P Overmekaniker Ordrup Jagtvej 6 Ch** OR 921
— **H G Overmontør Grøntoften 8 Søbg** SØ 730
— Hardy P Overpakm. Stolpehøj 118 **G**
— Anders Overportør Fuglegrdsvænget 59 **G** GE 6695
— Otto Overportør Jomsborgv. 19 **H** HE 4568
— Arnold ps. Overpostbud Frølichsv. 45 **Ch** OR 6825
— Børge Overpostbud Stolpehøj 54 **G**
— Ejnar Overpostbud Brønlunds Allé 19 **H**
— Harry V Overpostbud Frændev. 18 **Søbg**
— **J V Overpostbud Vedbendvej 23 H** GE 743
— Kj. Overpostbud Raadhusv. 6 **Ch**
— **N F Overpostbud Ermelundsvej 108 G** GE 3539

ISENKRAM - Johs. Tofte, Jægersborg Alle 23 - Tlf. OR 369-3229

Nielsen Poul H Overpostbud Mosebuen 31 G
— S V Overpostbud Ordrupvej 70 A Ch
— Sv. Aa. Overpostbud Dalstrøget 183 Søbg
— Aage Oversergent Stolpehøj 98 G
— Ivan Handberg Oversergent Hørsholmv. 37 G
— Ernst Overtelegrafist Jomsborgv. 29 H ☎HE 6521 x
— N A I Overtoldkontrolør Ll. Strandv. 8 C H ☎ HE 6841
— C Hjorth Overtrafikass. Ord. Jagtv. 147 Ch
— Erling Overtrafikass. Ved Banen 2G ☎GE 6168
— H B Overtrafikass. Ærenprisv. 21 G ☎GE 2707
— O Pakmesterformd. Ellemosev. 37 H ☎SØ 3294
— Harald Pakningsfabrik Gammelmosev. 48 G ☎ 87 72 55
— Niels Pantelaaner Anemonev. 11 G ☎GE 1818
— M Pensionat Ordrup Jagtv. 46 Ch
— Solvejg Pensionat Frk. Emmasv. 18 G ☎GE 542
— Fred. Pianostemmer Ordrupv. 35 B Ch ☎OR 4634
— Dagmar Plejemoder Niels Andersens Vej 65 H
— N J Politiassist. Teglværksbakken 20 H ☎ GE 2941
— Regnar Politibetj. Christiansv. 2 Ch ☎OR 3462 y
— Einar Portner Sundv. 3 H
— Frits Portner Fruevej 12 Søbg ☎ SØ 4576
— Harald Portner Margrethev. 11 H
— Kai Bjørn Portner Lyngbyv. 438 G ☎GE 3747
— C A Portør Ny Ordrup Sideallé 10 Ch ☎OR 6924 v
— F Gudmann Portør Rådhusv. 85 Ch ☎OR 8999
— J P Portør Raadhusvej 81 Ch
— K Landt Portør Tværbommen 39 G
— Oluf Portør Fuglegrdsvænget 58 G
— Aage Postbud Fredensvej 67 Ch
— Helge Postbud Stolpehøj 52 G
— K Postbud Skrænten 14 G
— N F ps. Postbud Ermelundsv. 96 G
— Sv. Aa. Postbud Stolpehøj 66 G
— Johs. Postkontr. Forårsv. 5 Ch ☎OR 5854
— Henrik Postpakmester Godhavnsvej 5 H
— Else Professorinde Prs. Alexandrines Allé 16 Ch ☎OR 1509
— J Osc. Professor Teglværksbakken 9 H ☎HE 1211
— A S Prokurist Ved Bommen 24 G ☎GE 4025
— Agnes Prokurist Fru Prs.Alexandrines Allé 3 Ch
— Arthur Prokurist Mindevej 15 Søbg ☎SØ 1712
— Axel Prokurist Barsehøj 15 H ☎GE 4023
— E Ramberg Prokurist Jægersborg Allé 20 Ch
— Erik Prokurist Emiliekildev. 24 Kl ☎OR 1918
— Erik Prokurist Fortunv. 68 Ch ☎OR 2949
— Erling Prokurist Skovbrinken 8 Ch ☎OR 4117
— G W Prokurist Dyssegrdsv. 99 Søbg
— H Prokurist Frk. Ermelundsv. 9 G ☎GE 1864
— H Reich Prokurist Pr. Valdemars Vej 4 G ☎GE 1532
— H S Prokurist Tjørnekrogen 9 G ☎ GE 878
— J P Prokurist Agertoften 7 G ☎GE 6198
— Johs. Prokurist Bernstorffsv. 140 H ☎HE 7914
— K Houmann Prokurist Sølystparken 8 Kl ☎OR 7818
— Kaj Prokurist Gersonsv. 73 H ☎HE 8249
— Kaj Prokurist Søtoften 12 G ☎GE 7581
— Max Prokurist Ørnekulsvej 15 Ch ☎ OR 4681
— Niels Erik Prokurist Snogegrdsv. 42 G ☎GE 7263
— Stig Danholm Prokurist Ermelundsv. 73 G ☎GE 2406
— Sv. Aa. Prokurist Edithsv. 8 Ch ☎HE 4384
— Søren Prokurist Ermelundsv. 28 G ☎GE 1988
— Werner Prokurist Sundvej 2 H ☎HE 8655
— Sv. Holm Præst Pr. Valdemars Vej 40 G ☎GE 4387
— Kai Radioforhdlr. Brogrdsv. 35 G ☎GE 5882
— N P Radiotekniker Rygrds Allé 100 H ☎HE 2846
— G Overgaard Redaktør Vinagerv. 23 G ☎ 87 74 78
— O Skytte Redaktør Vemmetofte Allé 28 G ☎ GE 834

Nielsen Ole Vilh. Redaktør Sundvænget 50 H ☎HE 8780
— Axel Regnskabsf. Højsgrds Allé 81 H
— Torben Regnskabsfører Meutegrdsv. 4 G ☎GE 3890
— Werner Regnskabsfører Rygrds Allé 63 H .. .. ☎HE 1762
— Jørgen Reklamechef Snakkegrdsv. 131 G ☎GE 7295
— Thorkild Renovationsarb. Vangedevej 14 G
— Adolph H Rentier Høeghsmindev. 18 G ☎GE 3010
— Anglo Noring Repræs. Lyngbyv. 238 H ☎HE 3998
— Anker Repræs. Vangedev. 32 F G
— Arne Repræs. Vangedev. 32 N G ☎GE 7480
— Arne Poul Repræs. Smakkegrdsv. 135 G ☎GE 6901
— B Løvgreen Repræs. Springbanen 113 G ☎GE 6054
— Bernh. Repræs. Baunegrdsv. 64 G ☎GE 3219
— E K Repræs. Krøyersv. 30 Kl ☎OR 6072
— Erik Kjelby Repræs. Skotv. 4 Ch ☎OR 7918
— H P Repræs. Kildegrdsv. 16 B H ☎HE 6978
— Hans A Repræs. Højsgrds Allé 82 H ☎GE 1419
— Holger Repræs. Gentofteg. 56 D G ☎GE 1819
— J C Repræs. Vangedev. 236 A Søbg
— Jørgen Repræs. Smakkegrdsv. 100 G
— Kay Repræs. Ellebækv. 48 G ☎SØ 9558
— Olaf Repræs. Strandhøjsv. 35 Ch ☎OR 9412
— P Repræs. Bernstorffsv. 147 Ch ☎OR 1068
— Rob. Repræs. Rakelsv. 4 H ☎HE 7152
— S Aage Repræs. Ibstrupvænget 10 G ☎GE 6719
— Thorkild Repræs. Sundv. 1 H ☎HE 7144 x
— Thv. Repræs. Høeghs Allé 8 G ☎ HE 5492
— Vald. Repræs. Frugtparken 24 G ☎GE 5941
— Victor Repræs. Ellemosev. 25 H ☎SØ 3857
— Viggo Repræs. Stigrdsv. 20 H ☎HE 5303
— Viggo Repræs. Vangedev. 160 Søbg ☎SØ 6805
— A Helquist Restauratør Teglværksbakken 21 H ☎GE 1179
— N P Restauratør Lemchesv. 10 H ☎HE 6382
— Niels Restauratør Sigridsv. 7 H
— Chr. P Revisionschef Tranegaardsvej 69 H ☎ HE 2518
— E Revisor Vedbendv. 13 H ☎GE 3432
— Frode Revisor Ll. Strandv. 14 A H ☎HE 7960
— Johs. Revisor Gentofteg. 32 G ☎GE 3246
— Kaj Revisor Sønderbakken 12 G ☎GE 3813
— L V Revisor Kongelysvej 13 G ☎GE 3106 u
— O Revisor Skovmosevej 34 G ☎ GE 1114
— S A stautsaut. Revisor Gersonsv. 79 H ☎HE 4645
— Sv. Revisor Hulkærv. 15 Søbg ☎SØ 9352
— Sv. Aa. statsaut. Revisor Tranegaardsvej 65 H ☎ HE 8390
— Sv. Aa. Revisor Tværbommen 3 G ☎GE 77 u
— Helge Rothe Salgschef Jægersborg Allé 50 A Ch ☎OR 9356
— Jørgen stud. med. Vangedev. 114 A G
— A Rulleforr. Gentofteg. 104 G ☎GE 2476
— — Bopæl: Kongelysv. 3 B G
— Kamma Rulleforr. Vangedev. 108 G ☎SØ 1201
— Rich. Lund Rulleejer Skovkrogen 1 Ch
— Peter Sadelmager Ordrupv. 83 Ch
— Viggo Sadelmager Baunegrdsv. 2 B G ☎GE 4939'y
— Erik Sagfører Vangedev. 54 G ☎GE 4601
— Preben Sagførerfuldm. Ejgrdsv. 19 Ch ☎OR 3313
— Børge Salgschauffør Vangedevej 230 Søbg ☎SØ 3690
— A P Salgschef Ahlmanns Allé 15 H ☎HE 8607
— Finn Salgschef Bernstorfflund Allé 15 Ch
— Gudmund Salgschef Ellinorsv. 18 Ch ☎OR 8418
— N M Salgschef Strandvej 219 H ☎HE 267
— J C Salgskusk Grants Allé 37 H ☎SØ 2425
— Agnes Sekr. Fru Gersonsv. 65 H ☎HE 7843
— Axel Sekr. Vangedev. 224 A Søbg ☎SØ 1467 x
— Grete Sekretær Frk. Søgaardsvej 4 A G ☎GE 3729 y

H. F. AAGAARD A/s ~ Kul ~ Koks ~ Olie ~ Lindegaardsvej 52, OR *2430

Nielsen Arthur Skibsbygmester Strandvejen 323 Ch
— **Arne Skibsfører Annasvej 18 H ☎ HE 3334**
— **J Skibsfører Strandvej 252 E Ch**
— Otto Skibsfører Smakkegrdsv. 25 G ☎GE 5464
— Martin Skibsing. Soløsevej 9 G ☎GE 72
— **P Skibsinspektør Ved Eltham 11 H ☎ RY 1826**
— John H Skibsmægler Fragariav. 15 H ☎HE 5241
— Rudolf Skolebetj. Gersonsv. 34 H ☎HE 8814
— Viggo Skolebetj. Brogrdsvej 40 G ☎GE 4074
— **Christa Skolekøkkeninspektrice Violvej 26 B G ☎ GE 2106**
— Anker Skolepsykolog Jægersborg Allé 225 G ☎GE 7002
— Axel **Skomagerm. Rygrds Allé 3 H**
— Eigil Skomagerm. Gentofteg. 35 G ☎GE 760
— — — Bopæl: **Fuglegaardsvænget 25 G ☎GE 3936**
— H Møller Skomagerm. Jægersborg Allé 41 **Ch** ☎ OR 1756
— Henry Skomager Stolpehøj 88 **G**
— **Jens Skomagerm. Søborg Hovedgade 9 Søborg**
— **Knud Skomagerm. Enighedsvej 13 Ch ☎ OR 253**
— **Ole Skomager Ordrupvej 51 Ch ☎ OR 1854**
— — — Bolig: **Kirkev. 2 Ch**
— **P Skomagersv. Kildebakkegrd.s Allé 19 Søborg**
— **Alfr. Skotøjsarb. Strandvej 171 D H**
— Ernst Skotøjsarb. Ordrupv. 102 A **Ch**
— Frederik Skræderm. Rebekkav. 23 **H** ☎HE 1769 y
— Hans Chr. **Skræderm. Teglgrdsv. 51 Ch ☎OR 1088**
— Kai Skræderm. Nymosev. 4 **G** ☎SØ 818
— Arne Slagterm. Fredensv. 39 G ☎OR 3534
— **Betzy Slagterm. Fru Bernstorffsv. 160 H** ☎HE 2230
— Holm Slagter Jensløvs Tværv. 7 **Ch**
— **Jens C Slagterm. Strandvej 112 H ☎ HE 1155**
— — — Bopæl: **Nymosevej 6 G ☎ SØ 1177**
— K S Slagter Snogegrdsv. 8 C G
— **Sv. Aa. Slagterm. Sønderdalen 11 Søborg ☎ SØ 1998**
— Willy Slagter Torkel Badens Vej 15 **H** ☎HE 3547
— Jens Ole Slotsbetj. Lyngbyv. 415 G ☎GE 3659 v
— Børge Smed Rødstensvej **23 H**
— **Emil & Søn Smedem. Esterøvej 43 H ☎ HE 1652**
— Evald Smed Fruev. 31 **Søbg** ☎SØ 2183
— Erik Smedem. Hjemmev. 33 **Søbg** ☎SØ 3731
— **Helge Smedem. Esthersvej 43 H ☎ HE 1161**
— **Kn. Smed Mosegrdsv. 68 G**
— Niels Smed Sødalen 4 **G**
— **Anton Snedker Resedavej 6 G ☎ GE 154**
— Arne Snedker Strandv. 171 C H ☎ HE 6943
— Clement Snedker Ellebæksv. 61 G
— **Emil Snedker Hartmannsvej 41 H**
— Erik V Snedker Byledet 14 A G ☎GE 1750
— H C Snedker **Smakkegrdsvej 69 G**
— Henry Snedker Lyngbyv. 225 **H**
— **Kay Snedkerm. Fredensvej 56 Ch ☎ OR 3065**
— — — Bopæl: **Hyldegaardsvej 16 B Ch**
— N Snedker Søndergårdsvej 42 **Søbg** ☎SØ 1904
— Paul Snedker Tværbommen 57 G
— Preben Snedker Ole Bruuns Vej 2 A **Ch**
— **Thorkild Snedkerværksted Ordrupvej 91 Ch**
— **V Snedkerm. Byledet 16 G ☎ GE 3903**
— V & K Hansen Snedkerm. Jægersborg Allé 33 A Ch ☎OR 2626
— **Vald. Snedkerm. Lyngbyvej 269 H ☎ GE 700**
— **Wm. Grenaa Snedkerm. Ordrupv. 63 A Ch**
— **Jens fhv. Sognepræst Ordrup Jagtvej 179 Ch**
— Kai Specialarb. Vangedev. 14 E G ☎GE 5189 v
— Peter Specialarb. Slettev. 23 **Søbg** ☎SØ 7013
— H P Speditør Ordrup Jagtv. 52 A **Ch** ☎OR 6671
— C Sulsbrück Spolemester Fruev. 58 **Søbg** ☎SØ 7051
— John F Sporrenser Teglgrdsv. 4 **Ch** ☎OR 8659
— H Thrane Sportshdlr. Esthersv. 45 **H** ☎HE 5664
— Børge Sporvejsfunkt. Ellebækv. 46 G

Nielsen Carl Sporv.funkt. Grøntoften 4 **Søbg** ☎SØ 8251
— Georg Sporv.funkt. Kongelysv. 5 A G ☎GE 2984 u
— John Albjerg Sporv.funkt. Tværbommen 57 G
— **Kai Sporvognsfunkt. Jægervangen 10 G** ☎GE 3347 u
— **Kai Spørvejsfunkt. Vangedev. 33 A G**
— Peter Sporvejsfunkt. Ordrupv. 119 **Ch**
— **Theodor Stationsassist. Mosegaardsvej 126 G**
— **Karl Stationsbetj. Slotsalléen 10 Kl**
— **E mek. Stenhuggeri A/S Ellensv. 4 Ch ☎OR 3121**
— Henn. Stereotypør Aftenbakken 3 **Søbg** ☎SØ 7827
— Finn stud. techn. Kongelysv. 7 G
— **Irma Syerske Brogaardsvej 53 D G**
— **Elisabeth Sygegymnast Vældegaardsvej 9 G ☎ GE 231**
— A E Sygeplejerske Baunegrdsv. 2 B G ☎GE 4939 y
— **Elise fhv. Sygeplejerske Søgaardsvej 2 A G ☎ GE 2472 y**
— Ellen Sygeplejerske Høeghsmindev. 49 A G
— Inger Ferlov Sygepl. Evanstonev. 8 A H
— Rosa Sygepl. Frk. Ordrup Jagtv. 42 C **Ch** ☎OR 1850
— **B Østergaard Tagdækker Vangedevej 32 D G** ☎GE 5171
— Orla Taksator Røntoftev. 16 **Søbg** ☎SØ 4358
— F Friborg Tandlæge Markvangen 14 G ☎GE 195
— M Lovsø Tandlæge Hellerupv. 5 **H** ☎HE 6235
— Thyge Tankbest. Vangedev. 236 A **Søbg**
— Ib Tankforpagter Vinterv. 7 **Ch** ☎OR 6522
— Jens Tankpasser Evanstonev. 4 **H**
— Poul Tapetserer Stolpehøj 22 G
— **Harald Tegner Duntzfelts Allé 14 H ☎ HE 2286**
— P Helqvist Tegner Rådhusv. 7 **Ch** ☎OR 7289
— **S A Tegner Frølichsvej 46 Ch ☎ OR 3590**
— **Gerner Tekstilarb. Fuglegaardsvænget 84 G**
— **C Telefonm. Herredsv. 41 G ☎SØ 1542**
— Ole Tlf.montør Lyngbyv. 315 A G
— **Edv. Telegrafarb. Baunegaardsvej 32 G**
— **Georg Telegrafarb. Ordrupvej 94 Ch**
— O fhv. Telegrafist Ordrupv. 21 **Ch** ☎OR 6355
— **O fhv. Telegrafist Vinrankevej 2 H ☎ HE 4284**
— **Ebba fh. Tlgrkontrolør Jægersborg Allé 178 G** ☎GE 5648
— H A Tlgrkontrolør L E Bruuns Vej 14 **Ch** ☎OR 3311
— Verner Tilskærer Norasv. 10 **Ch** ☎OR 1310
— A E Tobakshdl. Vangedev. 12 B G ☎GE 2109
— Børge Tobakshdl. Vangedev. 47 **G** ☎GE 3400
— — — Bolig: **Toftekærsv. 13 G ☎GE 2856**
— **E Vallø Tobakshdlr. Søborg Hovedg. 1 Søbg** ☎SØ 4545
— — Bolig: **Bækkebo 1 A Søbg ☎SØ 1313**
— Holg. Tobakshdl. Hellerupv. 1 **H** ☎HE 1615
— — — Bolig: Frølichsv. 52 **Ch** ☎OR 8678
— Noring Tobakshdl. Gentofteg. 77 G ☎GE 4561
— Th. Løwig Tobakshdlr. Høeghsmindeparken 2 **H** ☎HE 8034
— **H Toldbodarb. Hegnsvang 5 G**
— C O J Toldforvalter Ibstrupvej 26 **G** ☎GE 3753
— G Toldinspekt. Tinglevv. 1 G ☎GE 2356
— Ejner Toldvagtm. Mosebuen 12 G ☎SØ 4335
— **Verner Torveinspekt. Svejagervej 10 H ☎ HE 4825 u**
— **N J Trafikkontrolør Indelukket 28 H ☎HE 4825 y**
— **N P Trafikmester Lundeskovsvej 20 H ☎ HE 2618**
— Alma Translatrice Ordrupv. 87 **Ch** ☎OR 1799 x
— Carl A Travtræner Ord. Jagtv. 193 D **Ch** ☎OR 2996
— Lars Træhdlr. Vingrds Allé 59 H ☎HE 1105
— Helge Typograf Plantev. 5 **Søbg**
— Kn. Typograf Vangedev. 222 A **Søbg**
— Otto T Typograf Eggersv. 45 **H** ☎GE 1277

Særprægede Belysninger ~ Kemp & Lauritzen ~ V. Voldgade 9 ~ C. 936

Nielsen A Legarth Tømrerm. Tjørnegårdsv. 5 G ☎GE 247
— **Carl Tømrerm. Blidahlund 4 Ch ☎HE 5607**
— Carsten A/S Tømrerm. Grusbakken 15 G ☎ 87 77 68
— **H Chr. Tømrer Broholms Allé 84 Ch**
— Julius Tømrerm. Ellemosev. 30 **H** ☎SØ 3390
— Kaj H Tømrerm. Duntzfelts Allé 33 **H** ☎HE 8202
— **Karl Tømrer Fruevej 49 Søbg ☎ SØ 2716**
— L Wm. Tømrer Strandv. 289 A **Ch**
— **Marius Tømrer Ellegaardsvænge 30 G**
— N P Tømrer Hulkærv. 35 **Søbg** ☎SØ 3492
— R Tømrerm. Ellemosev. 28 **H**
— Sv. Tømrerm. Adolphsv. 8 **G** ☎GE 1816
— Søren Tømrer Ellinorsv. 45 **Ch**
— N E Underbrandm. Søborg Hovedg. 30 **Søbg** ☎SØ 2269 x
— **Anders Urmager Ordrup Jagtvej 105 Ch**
— **C Urmager Lindegaardsvej 21 Ch ☎ OR 2684**
— **Carl Urmager Ordrup Jagtvej 113 Ch**
— **Lars & Søn Urmagerforr. Strandvej 94 H ☎ HE 486**
— **Poul Urmager Vemmetofte Allé 35 G ☎ GE 382**
— Sv. Poul Urmagerm. Myrtoften 7 G ☎SØ 985
— H O Chr. **Vandværksarb.** Ordrup Jagtvej 8 **D Ch**
— Godthard Varmem. Bernstorffsv. 55 A **H** ☎HE 3960
— H Chr. Varmemester Broholms Allé 13 E **Ch** ☎OR 5914 x
— N Chr. Varmemester Ordrupv. 75 B **Ch** ☎OR 4006
— **T L Vejinspektør Hartmannsv. 49 Ch ☎HE 1173**
— B Østergaard Vejmd. Vangedev. 32 D G ☎GE 5171
— Oluf fhv. Vejmd. **Vangedev. 91 G** ☎GE 3363
— Hans Vekselerer Dalstrøget 169 **Søbg** ☎SØ 396
— J Høyrup Viceformd. Ellinorsv. 15 **Ch** ☎OR 4378
— Sine Hjortshøj Viceforstanderinde Ejvindsv. 5 **Ch** ☎OR 9075
— **C Viceinspektrice Vespervej 44 H ☎ HE 4432 x**
— I Hjorth Viceskoleinspektør Dalstrøget 23 **Søbg**
— **W Viceskoleinspektør Snerlevej 24 G ☎ GE 913**
— Agner Chr. Vicevært Ordrupv. 33 **Ch** ☎OR 6879x
— E Næsgaard Vicevært Duntzfelts Allé 5 **H** ☎HE 772 u
— **Harald Vicevært Bækkebo 1 B Søbg ☎ SØ 3229v**
— **K Dagnis Vicevært Ordrup Jagtvej 30 Ch ☎ OR 6219 x**
— **Kaj E Vicevært Ordrupvej 134 A Ch ☎ OR 6169 x**
— **Louis Vicevært Høyrups Allé 8 H ☎ HE 5811**
— Mads Vicevært Ll. Strandv. 2 C **H** ☎HE 273 u
— Tage M Vicevært Ellevadsv. 3 **Ch**
— **V Vicevært Ordrupv. 70 B Ch** ☎OR 5934 u
— **A Viktuallehdlr. Parkovsvej 63 G ☎ GE 2465**
— **Erna Viktuallehdl., Fru Lyngbyv. 315 G** ☎GE 3132
— **Fred. Viktuallehdlr. Søborg Hovedgade 13 Søborg ☎ SØ 245**
— Tonny Viktuallehdl. Vangedev. 142 **Søbg** ☎SØ 7505
— Orla Vinduespol. Ellebækv. 47 G ☎SØ 6227
— A M Vognmd. Smakkegrdsv. 89 G ☎GE 4691
— **A Th. Vognmd. Vangedevej 61 A G**
— **A V Vognmand Bækkebo 3 Søborg ☎ SØ 446**
— **Anton M Vognmd. Smakkegrdsvej 89 G ☎ GE 4691**
— **C C Vognmand Ll. Strandvej 2 H ☎ HE 1795**
— **C P F Vognmd. Lindegaardsvej 38 A Ch ☎ OR 6938**
— E Harritshøj Vognmd. Vangedev. 12 D G
— E V J Vognmd. Strandv. 96 **H** ☎HE 3733 v
— **Einar Vognmd. Strandv. 234 B Ch** ☎OR 194
— Hans Vognmd. Søndergrdsv. 50 **Søbg**
— H P Vognmand Strandvej 171 A **H** ☎HE 1795
— **J P Vognmand Ongaardsvej 4 H ☎ HE 6268**
— **Johs. Vognmd. Vangedev. 32 A G ☎GE 3734 y**
— Marius Vognmd. Sønderengen 53 B **Søbg** ☎SØ 1171
— N F Vognmd. Ordrupv. 141 **Ch** ☎ OR 9302
Nielsen Oluf Vognmand Resedavej 23 **G** ☎GE 3640
— **Orla Vognmd. Ibstrupvænget 9 G**
— **P Vognmand Fuglegaardsvej 5 G ☎ GE 2653**
— P O Fa. Vognmd. Hyldegrdsv. 30 **Ch** ☎OR 1337
— Ry Vognmd. Skovkrogen 13 **Ch** ☎OR 6904
— Thorkild Vognmd. Ordrupv. 41 **Ch** ☎OR 9048
— Vald. Vognmd. Aurehøjv. 5 A **H** ☎HE 4998
— Sophus Vognmd. Ordrupv. 106 **Ch** ☎OR 107
— Aage Værkfører Strandv. 68 **H** ☎HE 7539
— Aksel Værkfører Sandtoften 11 **G**
— Arvid Værkfører Dyssebakken 15 **H** ☎GE 5474
— **H Chr. Værkfører Kildegaardsvej 8 B H** ☎HE 4749 u
— Carl Værktøjsmager Toftekærv. 60 G ☎SØ 8164
— **Johs. Værktøjsmager Ravnekærsvej 8 Søbg** ☎SØ 8698
— Sv. Værktøjsmager Tranegrdsv. 52 **H** ☎HE 8676
— Kai Væver Vangedev. 236 A **Søbg**
— Johs. Øjenlæge Grants Allé 51 **H** ☎SØ 368
— **B M Økonoma »Gl. Mosehus« Stolpegaardsvej G**
— A Ølhdlr. Stolbergv. 2 **G** ☎GE 4291
— Holg. Ølhdlr. Søgrdsv. 27 **G** ☎GE 2221
Nielsen-Jexen Ole Inspekt. Strandv. 173 **H** ☎HE 5235
— L Fru Sassv. 14 G ☎GE 909
Nielsson Ernst Arbmd. Henriettevej 1 Ch
— E Fru Lindegrdsv. 14 **Ch** ☎OR 6406 x
— Poula Fru Christianshvilev. 6 **Ch**
— Willy Mejeriejer Ordrupdalsv. 33 **Ch** ☎OR 7086
— **J O Tilskærer Søndergaardsv. 18 Søborg**
Niendahl H Civiling. Ll. Strandv. 12 **B H** ☎HE 7926
Nienstædt M Fru Ermelundsvej 55 G ☎GE 436
— H Frk. Jægersborg Allé 27 **Ch** ☎OR 1348
— L Ingeniør Lundeskovsv. 29 **H ☎HE 5385**
Niess Villy Tømrer Ibstrupvænget 12 G ☎GE 2331
Nihøj Axel V Vicevært Tranegrdsv. 53 **H** ☎HE 4997
Nikkelsen A M Enkefru Hovmesterbol., Bernstorff **G**
Nikolajsen E Kontorist Grænsev. 18 **Søbg** ☎SØ 881
— Kaj Verner Pensionatsejer Strandv. 302 **Kl** ☎OR 1976
Nilson Christi Fru Broholms Allé 36 **Ch** ☎OR 9352
— Kn. O Salgschef Vingrds Allé 63 **H** ☎HE 344
Nilsen Margit Fru Stolpehøj 80 **G**
Nilsson Cuno Afd.leder Kildebakkegrds Allé 3 **Søbg**
— Albin Anlægsgartner Jægervangen 50 **G ☎ GE 3843 y**
— **Idoff A Anlægsgartn. Ordrupv. 146 Ch ☎OR 5461**
— **K P Antikvitetshdlr. Tværbommen 17 G ☎GE 1384 v**
— Chr. Arbejdsmd. Søborg Hovedg. 12 **Søbg**
— Vibeke Børnehavelæder Horsholmv. 101 **G** ☎GE 5199 x
— **Frode Chauffør Lindegrdsv. 25 Ch**
— P F Direktør Dron. Louises Vej 1 **Ch** ☎OR 2313
— Harry Disponent Mosegrdsv. 15 G ☎SØ 2027
— **C Fabrikant Agertoften 8 G ☎GE 4138**
— N E H Fabriksinspekt. Sønderengen 47 **Søbg** ☎SØ 4901
— **H Fabrikmester Toftekærsvej 63 G**
— **Osc. Fodermester Ordrup Jagtvej 68 Ch ☎ OR 612**
— Ernst Forretn.fører Ordrup Jagtv. 29 **Ch** ☎OR 1308
— Anna Fru Søborg Hovedg. 14 **Søbg**
— Anni Fru Stolpehøj 70 G ☎GE 4654 u
— Augusta Fru Ibstrupvænget 12 G ☎GE 5386
— Olga Fru Søndergrdsv. 18 **Søbg** ☎SØ 1345
— Carla Frk. Lyngbyv. 341 A G ☎GE 2369 u
— F Fru Annasv. 24 **H** ☎HE 52
— Hedvig Fru Strandv. 179 **H** ☎HE 6089 x
— L Fru Lundely 17 **H** ☎HE 2814
— Laura Fru Ll. Strandv. 1 A **H** ☎HE 5699 x
— **K & L Frknr. Clarasvej 2 Ch ☎ OR 5175 y**
— Kurt Gartner Vangedev. 14 F G

El-Husholdningsmaskiner ~ Svend Holm's Eftf., Banevej 1 ~ Tlf. OR 2555

Nilsson Aage S Gross. Hvidørev 66 **Kl** ☎OR 4466
— **Alf Gross. Søllingsv. 13 Ch** ☎OR 185
— Arvid Gross. Bernstorffsv. 93 A **H** ☎HE 4530
— Helge Ingeniør Sønderengen 18 **Søbg** ☎SØ 1345
— Ragna Komm.lærerinde Ellensv. 3 Ch ☎OR 9486
— Ernst Kontorist Margrethev. 1 **H**
— H V Korrespondent Ellegrdsv. 72 **G** ☎SØ 2075
— **Ivan Kunstmaler Damtofte ndr. Stræde 8 Ch** ☎OR 4408
— Karl Litograf Stolpehøj 88 **G** ☎GE 5092
— **Kurt Mekaniker Grøntoften 4 Søbg** ☎ **SØ 1632 u**
— Vilh. F Ostehdlr. Højsgrds Allé 17 **H** ☎SØ 7982
— Henn. Overlærer Emmasv. 5 **G** ☎GE 6990
— Bengt Politibetj. Ermelundsv. 45 **G**
— **Børge Rørlægger Lindegaardsvej 35 Ch**
— Leo Skibshdlr. Strandv. 108 **H**
Nim Preben Talepædagog Eivindsv. 47 **Ch** ☎OR 7134
Nimb C H Arkitekt Valbirkv. 9 **H** ☎HE 2904
— **Erna Ruhe Frk. Morescosv. 12 Ch** ☎OR 1166
— Aage Gross. Smakkegårdsv. 139 **G** ☎GE 5905
→ Jørgen Kok Ll. Strandv. 18 C **H** ☎HE 3584 u
— **Bodil Pensionat Fru Skt. Peders Vej 3 H** ☎ **HE 35038**
Nimskov Erik Civiling. Skovshovedv. 51 **Ch** ☎OR 5153
Ninon Modehdl. Ordrupv. 48 B **Ch** ☎OR 3785
Niro Atomizer A/S Aurehøjv. 12 **H** ☎HE 6910
Nissen J. Arbejdsmd. Ordrup Jagtv. 6 **F Ch**
— Poul Arkitekt Vingrds Allé 61 **H** ☎HE 1919
— Vilh. Civiling. Ingeborgv. 14 **Ch** ☎OR 5293
— Børge Direktør Brønlunds Allé 37 **H** ☎HE 5661
— Børge Direktør Gamle Have Allé 5 **Ch**
— **H Disponent Plantev. 37 Søbg** ☎SØ 4613
— Haldor Duplikeringsbureau Norasv. 32 **Ch** ☎OR 8931
— Jørgen Eksportchef Smakkegrdsv. 115 **G** ☎GE 7104
— **Hedvig Enkefru Søgaardsv. 6 A G** ☎GE 3618
— Bodil Fru Ord. Jagtv. 143 **Ch** ☎OR 6482
— **Henni Fru Broholms Allé 38 Ch** ☎ **OR 408**
— Ingeb. Fru Strandparksv. 22 **H**
→ **Inger Fru Hellerupvej 58 H** ☎ **HE 4160 v**
— Harald Fuldm. Solosev. 44 **G** ☎OR 4142
— Sv. Aa. Legetøjshdlr. Strandv. 240 **Ch** ☎OR 2360
— **Aage Lektor Lundekrogen 7 H** ☎ **HE 4077**
— **Mogens C Lektor Ordrupvej 177 Ch** ☎ **OR 3877 y**
— **S Maskinm. Frederikkevej 2 H** ☎ **HE 3539 y**
→ Willy Mejerist Ordrupv. 35 E **Ch** ☎OR 6549 y
— Helmer Murerm. Holmegrdsv. 32 **Ch** ☎OR 883
— **Børge Mælkeassist. Skovkrogen 2 Ch**
— Astrid Juel Oversætterske Herthav. 1 C **Ch** ☎ OR 2318
— Elly Prokurist Frk. Søbakken 14 **Ch** ☎OR 6492
— **Poul Prokurist Grumstrupv. 17 H** ☎**GE 181**
— Kaj Redaktør Ordrupv. 100 **Ch** ☎OR 5085
— Niels Repræs. Dyssegrdsv. 77 **Søbg** ☎SØ 1735
— Kaj Revisor Smakkegrdsv. 149 **G**
— N P Skoleinspektør Dyssegårdsskolen Dyssegrdsv. 20 **H** ☎ GE 1508
— — Bopæl: Dyssegrdsv. 24 **H**
— **L K Skræderm. Lindegaardsvej 17 Ch** ☎ **OR 4835**
— Sv. Sporvejsfunkt. Kildebakkegrds Allé 22 **Søbg**
— **G Høeg Styrmand Hyldegaardsvej 7 Ch**
Nisted H Fru Hans Jensens Vej 5 **H** ☎HE 2746
Nitschke E Direktør Højsgaards Allé 27 H ☎**SØ 3380**
Noach Edg. Fuldm. Skovmosev. 10 **G** ☎**GE 1288**
Nobel Hans J Fabrikant Strandv. 168 **Ch** ☎OR 8120
— Emily Fru Ordr. Jagtv. 48 A **Ch** ☎OR 637
— **Max Montør Herredsv. 2 G** ☎**GE 3721**
— **Vaskeriet Strandparksvej 2 H** ☎ **HE 514 v**
Nodals Drengetøj Søborg Hovedg. 11 **Søbg** ☎SØ 7911
— S Skræderm. Edlev. 9 H ☎HE 1706
Noer Bent cand. pharm. Vesterbyv. 13 **G** ☎GE 5330
Noer Sven E Viktualiehdlr. Hans Jensens Vej 27 **H** ☎ **GE 2867**
Noiesen H E Revisor Springdamsvej 5 **G** ☎ **GE 442**
Noisen K Revisor Mosehøjv. 39 **Ch** ☎OR 2582
— Niels Revisor Sølystv. 8 **Kl** ☎OR 5103
Nonboe E Frue Sundvej 10 H ☎ **HE 2962 x**
Noordmann E Fru Toftekærsvej 55 **G**
Norby Laura Enkefrue Jægersborg Allé 56 Ch
— **I Forretn.fører Tranegaardsvej 63 H** ☎ **HE 1175**
— Einer Vognmd. Slotsv. 43 **Ch** ☎OR 2536
Nordbye Ove Revisor Kildegrdsv. 77 **H** ☎GE 5348
Nordahl-Nielsen H Fabrikant Hagens Allé 32 H ☎ **SØ 1358**
Nordahl-Petersen P Redaktør Dyrehavev. 7 **Kl** ☎ hem.
Nordal Sigurður Minister A N Hansens Allé 5 **H** ☎HE 4288
Nordam Poul Civiling. Jægersvinget 7 **G** ☎GE 2342
Nordbjærgs E Baadeværft Skovshoved Havn Kystvejen Ch ☎**OR 6022**
— E Ingeniør Strandv. 136 C **H** ☎HE 1390
Norde E van Telegrafkontrolør Rebekkavej 55 **H** ☎ **HE 1594**
Nordemann S Fru Solbakkev. 37 **G** ☎OR 2065
Norden Kai Chr. Civiling. Ordrupv. 86 **Ch** ☎**OR 7395**
— Forsikrings-A/S Afd.kontor Hellerupv. 43 **H** ☎HE 5510
—J F Frimærkehdlr. Teglværksbakken 18 H ☎ **GE 3665**
Nordenskjold A J Blikkenslager Ellebækv. 52 G
Nordentoft E Ole tekn. Assist. Tværbommen 49 **G** ☎GE 5861
— Irmelin Bibliotekar Plantev. 1 **Søbg** ☎SØ 7629
— Alice Fru Ellebækv. 24 **G** ☎GE 842
— P V Gross. Brogaardsvænget 1 **G** ☎**GE 4953**
— Anna Lærerinde Hørsholmv. 111 **G** ☎GE 6618
Nordentoft-Nielsen E Sekr. Jægersborg Allé 197 **H** ☎GE 6792
Nordfalk E Civiling. Annasv. 7 **H** ☎HE 8900
Nordfeld N Fruc Dyrehavevej 36 **Kl** ☎OR 1646
Nordholm A Radioforhdlr. Christiansholmsvej 24 Kl ☎ **OR 3724**
— Niels Direktør Lyngbyv. 330 **G**
Nordholt P Repræs. Høyrups Allé 2 **H** ☎HE 4411v
Nordia A/S Svanemøllevej 122 H ☎ **HE 7057**
Nordisk Bakelite Industri Tuborg Havn H ☎**HE 5634**
— **Brandforsikring A/S's Filialkontor Rådhusvej 5 Ch** ☎ **OR 2568**
— **Electric** Gl. Vartovv. Søndre Tuborg 4 **H** ☎RY 9700
— **Insulin Laboratorium** Ved Stadion 2 **G** ☎GE 1900
— **Livs & Ulykkesforsikring** Hellerupvej 29 **H** ☎HE 4382
— **Neglefileindustri** Stolpegrdsv. 80 **G** ☎ 87 71 87
— **Neon I/S** Søborg Hovedg. 10 **Søbg** ☎SØ 5686
— **Pen & Pencil** Industri A/S Kongelysv. 8 **G** ☎GE 4148
— **Persienne Industri** Bomporten 1 **G** ☎GE 2482
— **Pibefabrik I/S Søborg Hovedgade 28 Søbg** ☎SØ 5377
— **Svejseindustriværksted Melchiorsvej 12 Ch** ☎ OR 7356
— **Tegnemaskine Industri A/S Bomporten 1 G** ☎GE 5181
— **Trading** Hellerupv. 18 **H** ☎HE 3737
— **Væveri** Rygrds Allé 65 **H** ☎HE 7895
Nordlunde C V Bogtrykker Duntzfelts Allé 14 H ☎ **HE 5342**
Nordmark-Iversen A B Fru Noravej 42 **Ch** ☎OR 2230
Nordre Birks Amtsstue Hellerupv. 5 **H** ☎HE 6198
Nordre Birks Farve- og Tapethandel C A Olsen Margrethevej 2 H ☎HE 725
Nordre Birks Kaperklub Vognmd. Dyrehavev. 3-5 **Kl** ☎OR 35092
Nordre Munkegaard, Mejeriet A/S Vangedev. 142 **Søbg** ☎SØ 7801
Nordsjællands Elektricitets- og Sporvejs Aktieselskab: Hovedkontor Strandv. 102 **H** ☎*HE 4001
Telefoner og kontortid se side 20

GLAS & PORCELÆN ~ Johs. Tofte, Jægersborg Alle 23 ~ Tlf. OR 369

Nordskov Anton Kontorchef Strandvej 188 B H ☎ HE 3749
Nordsmark Johs. Konditor Wiehev. 15 **H**
Nordsted P Kasserer Ordrupv. 61 A **Ch** ☎OR 3027
— Chr. Prokurist Bengtasv. 2 A **H** ☎HE 6370
— Bent Sekr. Smakkegrdsv. 125 **G** ☎GE 7583
Nordstrand J Gross. Ibstrupv. 4 **G**
Nordtvedt R C Ingeniør Garderhøjv. 11 **G** ☎GE 6983
Nordvad E H Civiling. Toftekærsv. 65 **G** ☎SØ 1635
Nordvig K Fru Ll. Strandv. 18 L **H** ☎HE 5846
Norel H Tcatermaler Christiansv. 42 **Ch** ☎OR 2915
Noren Signe Fru Annettevej 5 Ch ☎ OR 4179 y
Norgart Ole Speditør Viadukt Allé 8 **H** ☎HE 2990
Norlev Sofie Fru Vangedev. 64 **G** ☎GE 758
Norlevs Minde Børnehave Øxnev. 2 **G** ☎GE 6797
Norlin Nils Dir. Bernstorffsv. 10 **H** ☎HE 1921
Norling H Fru Ericav. 5 **G**
Normann Agnes Fru **Jægersborg Allé 50 A Ch** ☎OR 2764 x
— **E** Fru Ordrupv. 98 **E Ch** ☎OR 1684
— **Rigmor Fru C L Ibsensvej 7 G ☎ GE 4763**
Norre Kjeld Cyklehdlr. Ordr. Jagtv. 42 B Ch ☎OR 6483
Norrid Oscar Elektriker Ordrup Jagtvej 8 A Ch
Norrie Edith Frk. Almindingen 60 **Søbg** ☎SØ 5895
— Inger Frk. Kirketorvet 11 **G** ☎GE 3916u
Norrild Haakon Arkitekt Søgaardsvej 6 C G ☎ GE 4802
Nors Ellen Frue **Maglemosevej 1 H** ☎HE 5428
Norsfeld H Fabrikant Rågevej 13 **H** ☎HE 5584
— Erik Civiling. Jensløvs Tværv. 3 B **Ch** ☎OR 7657
Norsk Forsforretning Strandv. 167 H ☎HE 5960
— — — Jægersborg Allé 37 Ch ☎OR 3560-4770
Norsk Frans Overlæge Vingrds Allé **24 H** ☎HE 4105
Norsman Poul Driektør Tranegrdsv. 15 **Ch** ☎HE 2606
Norstrand J Gross. Ibstrupv. 4 **G** ☎GE 6710
Northon M Fru Evanstonev. 8 B **H** ☎RY 7323
Norup H C Afd.ingeniør Viadukt Allé 8 H ☎ HE 1280
— **E** Fru Strandv. 425 **Kl** ☎OR 4827
— Edit Fru Hørsholmv. 103 **G** ☎GE 4234 y
— **Kirsten Fru Jægersborg Allé 56 Ch** ☎OR 6602
— I Frk. **Svanemøllevej 109 H ☎ HE 3609**
— **Rud. Gross. Gersonsvej 68 H ☎ HE 2203**
— **K Ingeniør Solbakkevej 11 G ☎ OR 4008**
— Kn. Ingeniør Tværbommen 45 **G** ☎GE 5418 y
— V Koncertm. Viadukt Allé 6 **H** ☎HE 5001
— Sv. Læge Hørsholmv. 103 **G** ☎GE 5333
— K Oberstinde Vemmetofte Allé 33 **G** ☎GE 6301
— P A F Oberst Ole Bruuns Vej 3 **Ch** ☎OR 1438
— **Axel Prokurist Søgaardsvej 19 G ☎GE 952**
— **S** Fenger Værkfører **Højsgrds Allé 5 H** ☎SØ 2666
Norvin W Professorinde Prs. **Alexandrines Allé 14 Ch** ☎OR 6436
»Nouveauté« Kjolestoffer Jægersborg Allé 27 Ch ☎OR 4796
»Nova« Kajakklubben Hellerup Lystbaadehavn H ☎ HE 35040
Novelty Flagfabrik Lyngbyvej 368 G ☎ GE 768
Novi C Arkitekt Vingaards Allé **34 H ☎ HE 2978**
de Nully C Rodemester Tranegaardsvej 55 H ☎ HE 1731 v
Nutzhorn S Bankfuldm. Ll. Strandvej 2 B **H ☎ HE 4715**
Nybing V Assurandør Broholms Allé 10 B **Ch** ☎OR 1400
Nyboe-Pedersen Paul Arkitekt Vældegrdsv. 41 **G** ☎GE 1512
Nyborg Henning Civiling. Norasvej 21 Ch ☎ OR 6897
— Ernst Driftsinsp. Frimodtsv. 15 **H** ☎HE 3665
— Gerd Fru Sundv. 4 **H** ☎HE 3669 u
— **S Fru Bernstorffsvej 71 A H**
Nyborg Th. ps. Telegrafist Ellemosev. 94 **H** ☎GE 4570
— Carl Wilson Typograf Ellemosev. 94 **H** ☎GE 3835
—'s Tøjrenseri Baunegrdsv. 2 **A G** ☎GE 2477
— — — Hellerupvej 8 H ☎HE 2199
— — — Ordrupv. 48 **Ch** ☎OR 673
— Trunnevangen 2 Ch ☎OR 4025
Nyeboe Johs. **Ib** Civiling. Svanemøllev. 29 **H ☎ HE 4614**
— Edith Fru Snogegrdsv. 30 **G** ☎GE 2871
— Edith Telegrafassist. Snogegaardsvej 80 G
Nyeborg & Gleerups Klinik Tranegrdsv. 26 **H** ☎HE 6463
— E Dir. Strandv. 184 **Ch** ☎OR 5000
Nybroe Erik Forvalter Garderhøjv. 10 **G** ☎GE 6258
Nyegaard Ulf Chauffør Callisensv. 20 **H**
— Marie Fru Højsgrds Allé 75 **H** ☎GE 5959
— Minna Fru Ingeborgv. 36 **H** ☎HE 5730
— Ester Frk. Skovshovedv 31 **Ch** ☎OR 4635
— Axel Kontorchef Strandvej 110 H ☎ HE 7100
— T Overing. Ingeborgv. 30 **H** ☎HE 8481
— C E Tandlæge Hvidørevej 58 Kl ☎ OR 2649
Nygård J fhv. Arkivar Strandv. 132 A **H**
— Thor Bogholder Hjemmev. 58 A **Søbg**
Nygaard Emil Chauffør Hyldegrdsv. 23 **Ch**
— Christine Enkefru Torkel Badensv. 17 **H ☎HE 1180**
— J Fru Hellerupv. 64 **H** ☎HE 1400
— Karen Fru Høyrups Allé 8 H ☎ HE 4364 y
— E Frk. Høstvej 5 Ch
— Povl Genealog Melchiorsv. 1 **Ch** ☎OR 7990
— Povl Kontorchef Melchiorsv. 1 **Ch** ☎OR 3747
— E Kontorchef Ole Bruuns Vej 10 **Ch** ☎OR 3720
— N E H Maler Hellerupv. 64 **H** ☎HE 1400
— Hans Redaktør Gyldenholm Allé 5 **G** ☎GE 3048
— Jørgen Viktualiehdlr. Grants Allé 35 **H** ☎SØ 1820
Nygaard-Madsen Th. Malerm. Højsgaards Allé 62 H ☎ GE 2533
Nygart Ulf Befragter Sundv. 16 C **H** ☎HE 6817
Nygreen Karen Fru Mosebuen 38 G
— K A Mekaniker Mosebuen 38 **G** ☎SØ 6119
Nyholm E Direktør Rådhusv. 2 **Ch** ☎OR 527
— K Direktør Hellerupv. 51 C **H** ☎HE 3274 x
— Anne Fru Hellerupv. 58 **H** ☎HE 8038
— B Fru Ordrupv. 20 **Ch** ☎OR 5035
— Christiane Fru Dyrehavev. 9 **Kl** ☎OR 5396 u
— **Edith Fru Vilvordevej 16 Ch ☎ OR 1849**
— Else Fru Hellerupv. 60 H ☎HE 6335
— Inger Fru Ranunkelv. 7 **G** ☎GE 1078
— Jens Fuldm. Schäffergrdsv. 10 **G** ☎GE 5160
— H A Kontreadmiral Holmegrdsv. 26 **Ch** ☎OR 5781
— Kn. Læge Enighedsv. 6 **Ch**
— A Lærerinde Jensløvs Tværv. 13 **Ch** ☎OR 1901
— P B Manufakturhdlr. Smakkegrdsv. 23 **G** ☎GE 5351
— Hans Organist Hellerupv. 12 **H** ☎HE 6613
— V Prokurist Barsehøj 27 **H** ☎GE 4717
— A F Skomagerm. Rebekkav. 37 **H** ☎HE 1978
Nyholm-Poulsen H Kontorchef Dyssegrdsv. 17 **H ☎ GE 4812**
Nyhuus Poul G Kørelærer Esthersv. 47 **H** ☎HE 8228
Nymand J O Isenkræmmer Strandvej 130 **E H ☎ HE 3356**
— Clara Isenkræmmer Fru Høyrups Allé 8 H ☎ hem.
Nymann Werner Kontrolbetj. Sofiev. 4 **A H** ☎HE 2967 x
Nymarker W Repræs. Gyldenlundsvej 2 Ch ☎ OR 523
»Nymose Huse« Viceværten Nymose Huse 56 **G** ☎GE 1486
Nymosen Parkanlæg Vangedev. 78 **G**
Nyrop Johan E Civiling. Baunegrdsv. 77 **H** ☎HE 3055

H. F. AAGAARD A/s ~ Kul ~ Koks ~ Olie ~ Lindegaardsvej 52, OR *2430

Nyrop K M Fru Ordrupv. 67 **Ch** ☎OR 5920
— Aage Ingeniør Hans Jensens Vej 18 H ☎GE 455
— Ejnar Læge Ibstrupvænget 6 G ☎GE 1854 u
— E Malerinde Frk. Ordrupv. 18 **Ch** ☎OR 4416y
Nysteen O Kriminalbetj. Plantev. 41 **Søbg** ☎SØ 9157
Ny Rosenborg Vaskeri Ellegrdsvej. 54 **G** ☎**SØ 2435**
Nyvang A Direktør Slotsalléen 9 **Kl** ☎**OR 7306**
Næsborg Ulla Fru Dalstrøget 135 **Søbg**
Næser Vincent Læge Gentofteg. 14 G ☎GE 2514
Næsted Henn. cand. mag. Fæstev. 9 **Søbg** ☎SØ 9086
Næsted J Gross. Sønderbakken 37 G ☎GE 3702
Nøddeboe Margr. Enkefru Maglemosevej 11 H ☎ HE 4538
— Vagn S LRSagfører Maglemosevej 11 H ☎**HE 4538**
Nøhr Marie Frk. Bomporten 54 **G**
— O Heilmann Læge Ellegrdsv. 64 **G** ☎**SØ 6220**
Nøhr-Jensen H Inspekt. Ejgrdsv. 16 A **Ch** ☎OR 6119 u
Nøjgaard F Østergaard Inkassator Sønderengen 48 **Søbg**
— T Købmd. Vangedev. 195 **Søbg** ☎SØ 643
Nølcke E Gross. Hvidorev. 26 **Kl** ☎OR 927
Nønegaard-Jensen L Fru Sofiev. 5 **H**
Nørager Johs. Konditori Dyrehavev. 10 **Kl** ☎OR 2181
Nørager H Repræs. Grøntoften 1 **Søbg**
Nørager Kaj Kontrolbetj. Sophus Bauditz Vej 2 Ch ☎ OR 6872
Nørbjerg Alfr. Direktør Sigridsv. 5 **H** ☎HE 2566
Nørby Viggo Afd.chef Gudrunsv. 9 **Ch** ☎OR 4687
— F Fru Enighedsv. 6 A **Ch** ☎OR 3935 y
— Karen Fru Tranegrdsv. 63 **H** ☎IIE 1175
— **E V Hovedkasserer Ellevadsvej 4 Ch ☎ OR 2100**
— Carl Salgschef Fuglegrdsvænget 76 G ☎GE 4715
Nørby-Jensen H Fru Jægersborg Allé 50 A **Ch** ☎OR 6630
Nørbye Helge Ingeniør Jægersborg Allé 52 B **Ch ☎ OR 6243**
Nørgård Bent Revisor Smakkegrdsv. 149 **G**
Nørgaard Niels Anlægsgartner Ammentorpsvej 6 **H ☎ HE 2406**
— Chr. Krabbe Bankfuldm. Ordrupv. 92 **Ch** ☎OR 6658
— Tage Befragter Tonysv. 20 **Ch** ☎OR 58
— **H V Civiling. Enighedsvej 43 Ch ☎ OR 5091**
— **J Direktør Kildegaardsvej 6 H ☎ HE 3189**
— L Direktør Kildeskovsv. 78 **G** ☎GE 2164
— Tage Direktør Margrethev. 27 H ☎IIE 3353
— O J Fabrikant Ved Eltham 9 **H**
— **Robert Fabrikant Lemchesvej 7 H ☎ HE 3338**
— J Fiskerikonsulent Vinterv. 2 **Ch** ☎OR 7052
— Anna L Fru Slettev. 13 **Søbg**
— **Grethe Fru Enighedsvej 16 B Ch ☎ OR 3550**
— **Inga** Fru Tonysvej 11 **Ch ☎ OR 6156**
— **J** Fru Niels Andersens Vej 54 **H ☎ GE 1810**
— Kirstine Fru Ord. Jagtv. 101 **Ch** ☎OR 3465
— Nanny Fru Søager 8 **G**
— **S Fru Heeghsmindeparken 4 H ☎ HE 6349 v**
— Asta Frk. Rygrds Allé 33 **H** ☎HE 2872
— Signe Frk. Strandv. 435 **Kl** ☎OR 8443
— H Fuldm. Jægersborg Allé 144 G ☎OR 6360
— E Gross. Hyldegrds Tværv. 1 **Ch** ☎**OR 4637**
— Knud Gross. Vingrds Allé 21 **H** ☎**HE 3916**
— **H Ingeniør Phistersvej 4 H ☎ HE 2568**
— Ingrid Komm.lærerinde Snerlev. 23 **G**
— Kai Maskinm. Niels Andersens Vej 65 **H**
— **Ingvard Murerm. Ordrup Jagtvej 125 Ch ☎ OR 3667**
— Fl. Professor Frimodtsv. 6 **H** ☎**HE 7536**
— Philip Prokurist Valbirkv. 7 **H** ☎HE 3257
— Tage Regnskabschef Hørsholmv. 115 G ☎GE 1043
— Chr. Renseriejer Munkely 1 **Søbg** ☎SØ 3374
— Fr. Sanglærer Ordrupv. 18 **Ch** ☎OR 6404 y
— Heine Sekr. Skovkrogen 5 **Ch** ☎OR 9382
— **E Skattekontrolør Rørsøv. 12 Ch ☎OR 1839**
— Aksel Snedkerm. Lindegrdsv. 40 **Ch** ☎OR 2682
— — — Bolig: Bernstorffslunds Allé 67 **Ch** ☎OR 8424
Nørgaard E Urmager Jægersborg Allé 20 **Ch** ☎OR 425
— — — Bolig: Bernstorffsv. 79 **H** ☎HE 8109
Nørholt K Dir. Bernstorffsv. 61 **H** ☎HE 6408
— Arne Kontorass. Smakkegrdsv. 143 **G**
Nøring S Direktør Ørnekulsv. 26 **Ch** ☎**OR 7545**
Nørlem Mogens Maskinarb. Dalstrøget 177 **Søbg** ☎SØ 5578 y
— H Ingeniør Væld egrdsv. 37 G ☎GE 6750
— B Tobakshldr. Fru Ordrupv. 100 **Ch** ☎OR 2727
Nørlund Per kgl. Kapelmusicus Ellensv. 2 **Ch** ☎OR 9266
— A P Sekr. Ordrupv. 45 B **Ch** ☎OR 7984v
Nørner Poul Overass. Resedav. 31 G ☎GE 556
Nørregaard Kr. Mekaniker Strandv. 363 **Kl** ☎OR 8312
— **H** Overlærer **Sømarksv. 9 H ☎HE 4263**
— **Aage Prokurist Hagens Allé 6 H ☎HE 608**
Nørregaard-Jensen E Afd.chef Rosenfeldt Allé 8 **G ☎ GE 1484**
Nørrestranders Bjarne Redaktør Lundeskovsv. 36 **H**
Nørring Leif Isenkræmmer Vangedev. 144 **Søbg** ☎SØ 3177
— H Rebslager Grusbakken 6 **G**
Nørskov Ove Arbejdsmd. Vangedev. 238 **A Søbg**
Nørskov Ole Vicevært Vangedevej 38 **G**
Nørup Julie Frue Ordrup Jagtvej 8 A Ch ☎ OR 1393
Nørup-Nielsen Inger & Margr. Frkn. Callisensv. 4 **H** ☎IIE 123x
— V Præst Gjorlingsv. 4 **H** ☎IIE 5514

O

Oba Motorimport A/S Callisensv. 6 **H** ☎HE 4847
Obel Asta Enkefru Richelieus Allé 2 **H** ☎**HE 2180**
— **Hans Ingeniør Slettev. 9 Søbg** ☎SØ 3322
— Jarl Snedkerm. Ordrupv. 21 **Ch** ☎OR 6413 y
— Sv. Aa. Skibsfører Dyssegrdsv. 113 **Søbg** ☎SØ 4150
Obel-Jørgensen T Direktør Tornagerv. 12 **Ch ☎ OR 1174**
Obel-Pedersen O Tobakshdl. Kildegrdsv. 10 **H ☎ HE 5320**
— — — Bolig: Kildegaardsvænget 28 H ☎ GE 4402
Obelitz Otto Fuldm. Brogrdsv. 53 A G ☎GE 5288 x
— Grethe Fysioterapeut Brogrdsv. 53 A G ☎GE 5288 x
— Bredo Prokurist **Brogrdsvej 12 G** ☎GE 30
Odby Ove Smed Sophus Bauditz Vej 8 **Ch**
Odby E Specialarb. Stolpehøj 24 G
Odde John Billedhugger Bernstorffslunds Allé 25 **Ch** ☎OR 4613
— Orla Ciselør Hjemmev. 7 **Søbg**
— Erna Fru Ll. Strandv. 18 C **Ch** ☎HE 8322
— K Varmemontør Snogegrdsv. 4 G ☎GE 6333
Oddershede V Kommis Ellegrdsv. 23 **G**
Odel Helge Sekr. Ordrupv. 61 C **Ch** ☎OR 8515
Odense & Christensens Eftf. Automobilværksted Fortunvej 2 **Ch** ☎**OR 989 & 5530**
Odland E Fru A N Hansens Allé 15 **H** ☎IIE 8884
Oemann Karen Fru Brannersv. 3 **Ch**
Oesten M Fru Rygrds Allé 53 **H**
— Maren Fru Vesterbyv. 25 **G** ☎GE 2192
Offenhäuser H Gross. Fuglegrdsv. 26 **G** ☎GE 4187
Offersen Jutta Fru Dyssegrdsv. 114 **Søbg**
— Else Viceskoleinspekt. Dyssegrdsv. 114 **Søbg** ☎SØ 1438
— Carl Mælkeriarb. Jægersborg Allé 28 **Ch** ☎OR 6959 u
Oggesen P Gross. Duntzfelts Allé 18 **H** ☎HE 4031
Ohl Bent Fabrikant Sundvænget 17 **Ch** ☎HE 4733
Ohlsen A E Søeborg Dr. med. Prosektor Baunegrdsv. 24 G ☎GE 4219

ELEKTRISKE INSTALLATIONER - Kemp & Lauritzen - Tlf. OR 700

Ohlsen's I E Enkes Frøhandel, Lager Vangedev. 160 **Søbg** ☎SØ 380
Ohlsson O El.install. Ordrupv. 58 **Ch** ☎OR 7324
Ohrt E Fru Srandv. 204 **Ch** ☎OR 1754
— Ingrid Fru Signesv. 1 **H** ☎HE 649
— **Poul Mekaniker Ellehøj 8 H**
— **Kn. V Translatør Anemonevej 8 G ☎ GE 3056**
Okkels Ingrid Fru Ermelundsv. 109 **G**
Oksbro Aksel Portør Høeghsmindevej 63 B G ☎GE 6785
Oksby Ellen Fru **Kongelysvej 5 A G**
Oksen Knud **Ekspeditionssekr. i Undervisningsm. Rygaards Allé 10 H ☎ HE 1336**
Oksen Ebba Frk. Rygrds Allé 10 H
— **O ORSagf. Fortunvej 40 Ch ☎ OR 886**
Okshølt Erik Bankfuldm. Ordrupv. 61 B Ch ☎OR 5671
— **Sv. Fabrikleder Broholms Allé 10 A Ch ☎ OR 1524**
— A Kontorchef **Clarasvej 9 Ch ☎ OR 5208**
Oktav Musikforlag Helleruplund Allé 4 **H** ☎HE 8408
Olafsson N Frk. **Søndergrdsv. 3 Søbg**
— G Overass. Ord. Jagtv. 141 **Ch** ☎OR 7706
— H Rigsadvokat Frølichsv. 30 Ch ☎OR 572
Olander Harald Ingeniør Ingersvej 26 Ch ☎ OR 3510
Oldenburg P Chr. Fuldm. Barsehøj 31 **H** ☎GE 7626
Oldenburg Poul Politifuldm. Gyldenlundsv. 26 **Ch** ☎OR 9226
Ole Nielsens Hus Ejd.-A/S Baunegaardsvej 3 A G ☎ GE 3578 y
Olesen, se endv. Olsen
— **Børge Arbejdsmd. Ellebækvej 63 G**
— **Otto Arbejdsmd. Nymosevej 15 G ☎ SØ 534**
— **Rasmus Arbejdsmd. Stolpegrdsvej 96 G**
— **Orla S Assist. Mosebuen 8 G ☎ SØ 1642**
— **Folmer Bestyrer Lyngbyv. 439 G**
— J Billedskærer **Skovvej 13 G ☎ OR 1405**
— **Chr. H Direktør Krathusvej 26 Ch ☎ OR 2303**
— Erik Direktør Phistersv. 17 **H** ☎HE 7836
— **J E Direktør Ridehusv. 12 G** ☎GE 3239
— M K A Direktør, Rådmand Maglemosev. 2 Ch ☎HE 7955
— Otto **Direktør Bernstorffsvej 23 H ☎HE 2300**
— **Ths. P Direktør Tranevænget 8 H ☎HE 4272**
— H Ekspedient Strandv. 96 **H** ☎HE 3733 u
— O Svanholm Eksped.sekr. Mosebuen 8 G ☎SØ 1642
— **Ellen Enkefrue Jacobsens Allé 10 H ☎ HE 1636**
— Egon Fabrikant Dalstrøget 155 **Søbg**
— A L Hertz Fru Tranegrdsv. 4 **H** ☎HE 5354
— Alma Fru Brønlunds Allé 18 **H**
— Birthe Fru Ellegrdsvænge 25 G
— Ingeb. Fru Henrik Hertz Vej 14 **Ch** ☎OR 1515
— Johanne Fru Teglværksbakken 22 **H**
— M Fru Fuglegrdsvænget 58 G ☎GE 4352
— M Munch Fru Frederikkev. 21 **H** ☎HE 6963
— Milly Fru Dyrehavev. 2 **Kl**
— Arne Gross. Ordrupv. 9 Ch ☎OR 3402
— E B Gross. Adolphsv. 32 **G** ☎GE 6177
— **M Gross. Berlingsbakke 6 Ch** ☎OR 4266
— Oluf Gross. Blidahpark 15 H ☎HE 4218
— E G Ingeniør Frændev. 4 **Søbg**
— P Vagner Ingeniør Poppelhøj 6 **H** ☎HE 8084
— Aase Haack Kirkekone Fru Kirketorvet 5 G ☎GE 5597 x
— C F Kriminaloverbetj. **Herthavej 2 Ch ☎ OR 6253**
— Eyvind Kunstmaler Kirketorvet 5 G
— Henry Montør Ibstrupvænget 8 **G** ☎GE 2803
— Gustav Murerm. Teglværksbakken 22 **H ☎ GE 1424**
— W Murermester **Søager 9 G ☎ GE 1219**
— Henn. Overassist. **Henrik Hertz Vej 14 Ch** ☎OR 1523
— Vald. Overportør Damtofte ndr. Stræde 6 Ch
— Erik Politibetj. Strandv. 177 **H**
— **O Høegh Postbud Lyngbyv. 426 G**
Olesen H Prokurist Bernstorffsvej 71 A **H** ☎HE 2215
— Kn. Redaktør Mosegrdsv. 127 G ☎SØ 7373
— Hagbard Repræs. Jægersborg Allé 52 A **Ch ☎OR 8114**
— H Juul Repræs. Langengen 10 **Søbg** ☎SØ 8999
— **Tage Skomagerm. Øxnevej 6 G ☎ GE 4188**
— Aage Chr. Snedkerm. Ellinorsv. 30 **Ch** ☎OR 4631
— Kaj Specialarb. Snogegrdsv. 3 **G**
— K Styrmand Vangedev. 219 **Søbg**
— Ole Støbegodsudsalg Baunegrdsv. 9G ☎GE 4144
— Erick W Urmagerm. Ordrupv. 103 **Ch** ☎OR 3423
— Simon Vognmd. Ll. Strandv. 2 C **H**
Olgas Legetøj Hellerupv. 12 **H**
Olin-Hansen A Kontorchef Fasanhaven 4 G ☎GE 906
Olivarius M Fru Sassv. 13 G ☎GE 2756 u
— Kay Ingeniør Engbakkev. 20 **Ch** ☎OR 3493
— **Poul Malermester Jomsborgv. 23 H ☎HE 6621**
— **E Overlæge Kirkebakken 10 G ☎ GE 1844**
Olofsson O **Arbejdsmd. Frændevej 18 Søborg**
— L Fuldm. **Evanstonevej 8 A H ☎RY 3054 v**
Olrik P Akkvisitionschef Agertoften 9 G ☎GE 5314
— Clara Frk. Lindegrdsv. 12 A **Ch** ☎OR 6107
— H Fru Christiansv. 2 **Ch** ☎OR 6002
— Gerda Fysioterapeut Fredensv. 7 **Ch** ☎OR 405
— Palle Kapelm. Gersonsv. 33 **H** ☎HE 4532 x
Olsbro S Aa. Fuldm. Ll. Strandv. 2 H ☎HE 7878
Olsen, se endvidere Olesen, Olson, Olsson, Ohlsen, Ohlsson
— E Ingemann Afd.chef Ord. Jagtv. 131 **Ch** ☎OR 7726
— **Sv. Afd.chef Trunnevangen 5 Ch ☎ OR 3694 v**
— O F S Anlægsgartner Dyrehavev. 17 **Kl** ☎OR 8589
— Im. Afd.leder **Søndergrdsv. 38 Søbg** ☎SØ 3788
— Sv. Aa. Afd.leder Sønderdalen 6 **Søbg**
— Dan Antikvarboghdlr. Jensløvs Tværv. 12 **Ch**
— Aksel Arbejdsmd. Skrænten 14 G
— **Alf Arbejdsmd. Stolpehøj 42 G**
— **Andreas Arbejdsmd. Ordrup Jagtvej 8 E Ch**
— **Axel Arbejdsmd. Søborg Hovedgade 34 Søbg**
— **Carl Arbejdsmd. Hyldegrdsvej 14 A Ch**
— **D O Arbejdsmd. Henriettevej 6 Ch**
— **E F Arbejdsmd. Grøntoften 5 Søbg**
— **H Chr. Arbejdsmd. Vangedev. 22 A G**
— **Holg. M Arbejdsmd. Ellegrdsv. 75 G ☎SØ 2041**
— **Kn. Arbejdsmd. Stolpehøj 32 G**
— Oluf Arbejdsmd. Vangedev. 32 A G
— Otto Arbejdsmd. Mosegrdsv. 23 H
— **Paul Arbejdsmd. Stolpegrdsv. 102 B G**
— **Paul Arbejdsmd. Vangedev. 63 G**
— Sv. Arbejdsmd. Stolpehøj 11 G
— **Vald. Arbejdsmd. Ordrupvej 102 A Ch**
— Vilh. Arbejdsmd. Strandparksv. 26 **H** ☎HE 2126 x
— Hans Arkitekt Frederikkev. 21 **H** ☎HE 6852
— Anton Assist. Smakkegrdsv. 129 G ☎GE 6005
— Jørgen Assist. Ordrupv. 83 **Ch** ☎OR 1799 u
— Ole Assurandør Jægersborg Allé 227 G ☎GE 7305
— Poul C Assurandør Krøyersv. 7 **Kl** ☎OR 3418
— **V D Automekaniker Hyldegaardsvej 13 Ch ☎OR 6259**
— **Wald. & Søn Automobilværkst. Jægersborg Allé 29 Ch ☎OR 2169**
— — — **Bopæl: Prs. Alexandrines Allé 12 Ch**
— Børge Baadebygger Ellegaardsv. 22 G ☎GE 7371
— **Vilh. B Bagerm. Strandvej 209 H ☎ HE 1330**
— — **Bopæl: Tranegaardsvej 2 H**
— Harald Banearb. Sofiev. 7 **H** ☎HE 8987
— **S J Bankbest. Søbakken 16 Ch ☎ OR 1823**
— **A Løvenskjold Bankbogholder Mylius Erichsens Allé 23 H ☎ HE 4047**
— **C A Bankbud Charlottenlundvej 33 H ☎ HE 6039**
— **Kai Bankbud Aftenbakken 22 Søbg**
— Axel Bankfuldm. Holmegrdsv. 2 **Ch** ☎OR 6516
— **Frithiof Bankfuldm. Emiliekildev. 26 Kl ☎OR 1539**

ELEKTRIKER - Svend Holm's Eftf., Banevej 1 - Tlf. OR 2555 - 4755

Olsen J E Bankkasserer Resedavej 5 G
— Alb. Barberm. Callisensv. 37 H
— Fr. N Belysn.arb. Snogegrdsv. 8 H G
— O E Bestyrer Vedbendv. 10 H ☎GE 3366
— D Bestyrerinde Ibstrupvænget 11 G
— Henn. Blikkensl. Morescosv. 14 Ch
— Knud Bogbinderm. Fredensv. 41 Ch ☎OR 8433
— — — Bolig: Ejgrdsv. 14 A Ch
— Aug. Olsen's Boghandel Strandvej 189 H ☎HE 499 & 1399
— Bjørn Boghandlermedhj. Dalstrøget 181 Søbg ☎SØ 8084
— Chr. F Zelmer Bogholder Frisersv. 22 C Ch ☎OR 8933
— Einer Bogholder Hvidørev. 51 Kl ☎OR 861
— 's Aug. Eftf. Bogtrykkeri Aurehøjv. 5 A H ☎HE 3571
— Henn. Bryggeriarb. Stolpehøj 28 G
— Kn. Bryggeriarb. Ordrupv. 98 B Ch
— Poul Bryggeriarb. Mosegaardsvej 33 G
— Kaj Brødkusk Myrtoften 4 G
— A V Brødudsalg Strandv. 224 Ch ☎OR 7438
— Rosa Brødudsalg Jomsborgv. 25 H ☎HE 4052
— Carl Chauffør Baunegaardsvej 6 A G
— Chr. Chauffør Ellegaardsvej 88 G ☎ SØ 3295
— E L Chauffør Christianshvilevej 3 Ch
— Eiler Chauffør Broholms Allé 18 Ch
— H Bencke Chauffør Stolpehøj 21 G ☎GE 4969
— Hj. Chauffør Søborg Hovedg. 12 Søbg ☎SØ 6172
— K B M Chauffør Stolpehøj 34 G ☎GE 5149 y
— K E Chauffør Stolpegrdsvej 2 G
— K J Chauffør Plantagev. 20 G ☎GE 2302 v
— Kaj Chauffør Strandvej 48 H
— Kjell Chauffør Vangedev. 14 E G ☎GE 2389 x
— Knud Chauffør Gammelmosev. 6 G
— M Funch Chauffør Jomsborgv. 9 H ☎HE 3057 u
— Niels Chauffør Jægervangen 12 G
— Niels Chauffør Teglgrdsv. 3 Ch
— Oluf Chauffør Skrænten 18 G ☎GE 6231
— Orla Chauffør Brogrdsv. 45 G ☎GE 6397
— Ths. Chauffør Hyldegrdsv. 25 Ch
— Vald. Chauffør Baunegrdsv. 6 A G
— Chr. Civiling. Smakkegrdsv. 107 G ☎GE 5994 u
— Ellen Civiling. Jensløvsvej 15 Ch ☎OR 7609
— K Civiling. Udsigten 25 G ☎GE 6286
— L Graulund Civiling. Vangedev. 220 B Søbg
— Holg. Cyklehdlr. Ordrupv. 56 Ch ☎OR 2306
— — — Bolig: Clarasv. 1 B Ch ☎OR 4542
— K Egholm Cyklehdlr. Ordrupvej 109 Ch ☎OR 7402
— Kn. Cyklehdlr. Ved Banen 14 G ☎GE 5029
— — — Bolig: Ole Bruuns Vej 1 A Ch
— Else Echardt Damefrisørinde Taffelbays Allé 16 H ☎HE 1806
— Eva Damefrisørinde Rebekkav. 59 H ☎HE 1324
— Børge A Direktør Ellevadsv. 12 Ch ☎OR 7382
— Emil Direktør Ingersv. 33 Ch ☎OR 1472
— Finn Direktør Ordrupv. 35 D Ch ☎OR 7056
— John Direktør Annettevej 19 Ch ☎ hem.
— K Malthe Direktør Ordrup Jagtvej 165 Ch ☎OR 3506
— Kai Direktør Lindegrdsv. 30 A Ch ☎OR 8416
— Poul E Direktør A N Hansens Allé 20 H ☎ HE 7295
— Ulf Dir. Gentofteg. 56 A G ☎GE 7153
— C A Distriktsvejmand Soflevej 7 H
— H P Distriktsvejmd. Baunegrdsv. 4 G ☎GE 3214
— H P Distriktsvejmd. Hyldegrdsv. 60 Ch ☎OR 8336
— Simon Distriktsvejmd. Jægersborg Allé 17 Ch
— A Arendal Driftleder Jensløvsv. 8 Ch ☎OR 7937 v
— Einar Ekspedient Fredensvej 41 Ch
— Frede Eksped. Moselukket 5 G
— Halfdan Eksped. Høyrups Allé 21 H
Olsen Wilh. Ekspedient Smakkegrdsv. 61 G ☎GE 1584
— Erik Eksped.sekr. Korsgrdsv. 24 Ch ☎OR 8915
— Poul El.install. Ved Eltham 7 H ☎RY 7298 y
— Axel Fabrikant Parkovsv. 67 G ☎GE 82
— Martin Fabrikant Brannersvej 9 Ch ☎OR 4578
— Ole Fabrikant Tranegrdsv. 58 H ☎HE 4230
— — — Fabrik: Tranegrdsv. 54 H ☎HE 1190
— Rud. Fabrikant Rygårds Allé 57 H ☎HE 6473
— Poul Fabrikchef Højsgrds Allé 79 H ☎GE 2395
— C A Farvehdlr. Margrethev. 2 H ☎HE 725
— — — Bolig: Strandv. 130 D H ☎HE 1290
— Kn. Fenrik Ahlmanns Allé 13 H ☎HE 3959 x
— Anders Fisker Strandvej 248 Ch
— Gerda Forstanderinde Stolpegrdsv. 12 G ☎GE 5359
— C Forvalter Charlottenlundvej 25 H
— Heinr. Forvalter Taffelbays Allé 16 H
— Andr. Frisørm. Morgenvej 5 H ☎ HE 4693
— Aase Fru Stolpehøj 78 G
— Amanda Fru Skolev. 16 G
— Anna Fru Gentofteg. 49 G ☎GE 246
— Anna Fru Vangedev. 17 G
— Anna C Fru Lykkev. 10 Ch ☎OR 2288
— Bodil Fru Svejagerv. 14 H ☎HE 4455
— Carla Fru Maglemosev. 49 H ☎HE 8138
— Carla Fru Ærenprisv. 3 G ☎GE 2194
— Dagny Fru Trunnevangen 7 Ch ☎OR 329
— Doris Fru Trancgræsv. 60 H
— Dorthea Fru Bernstorffsv. 16 H ☎HE 2376
— E Max Fru Jensløvsv. 6 Ch ☎OR 1369 v
— E Vestenskov Fru A N Hansens Allé 30 H ☎HE 3072
— Ellen Fru Holmegrdsv. 21 Ch ☎OR 583
— Ellen Fru Ingeborgv. 55 H ☎HE 5498
— Elly Fru Onsgaards Tværvej 2 H ☎HE 6741 y
— Else Fru Callisensv. 20 H
— Else Fru Stolpehøj 66 G
— Erna Fru Stolpehøj 68 G
— Ester Fru Vangedev. 14 G
— Frida Fru Ordrupv. 10 Ch ☎OR 1133
— Frida Fru Vangedev. 233 A Søbg ☎SØ 8754
— Gerda Fru Jensløvsv. 8 Ch ☎OR 8491
— Gudrun Fru Grumstrupv. 9 H ☎GE 2010
— Gudrun Fru Søndersøv. 31 G
— Ida Frue Blidahpark 38 H ☎HE 5839 u
— Ingeborg Fru Strandv. 136 B H ☎HE 2883
— Inger Fru Gersonsvej 81 H ☎ HE 877
— Jessie Fru Kongelysv. 5 B G ☎GE 5324 v
— Jørgine Fru Middelv. 29 G ☎SØ 5328
— K M Fru Hyldegrdsv. 20 A Ch
— Karen Fru Baunegrdsv. 2 C G
— Karen Fru Ordrupvej 123 Ch ☎OR 4767
— Karen Krogenberg Fru L E Bruuns Vej 26 Ch ☎OR 1534
— Laura Fru Ermelundsvej 115 G ☎ GE 334
— Lise Fru Rygrds Allé 61 H ☎HE 3153
— Marg. Fru Strandv. 262 A Ch ☎OR 762
— Marie Fru Adolphsv. 3 G ☎OR 2199 v
— Marie Fru Stolpegrdsv. 11 G
— Marie Fru Ærenprisv. 1 G ☎GE 1149 x
— Martha Fru Bernstorffsv. 127 Ch
— Math. Fru Vangedevej 197 Søbg ☎SØ 586
— Petra Fru Dalstrøget 145 Søbg ☎SØ 8021
— Rigmor Fru Gentofteg. 58 G ☎GE 1176
— Signe J Fru Teglgrdsvej 29 Ch ☎OR 4291
— Sophie Frue Hartmannsvej 41 H
— Tekla Fru Fuglegrdsvænget 67 G ☎GE 3116
— Thyra Fru Frugtparken 32 G
— Thyra Fru Lykkev. 18 Ch ☎OR 9374
— Vera Fru Ellebækv. 49 G
— C Frugthdlr. Fredensv. 46 Ch ☎OR 629
— C J Frugthdlr. Jensløvsv. 6 Ch ☎OR 1054

ISENKRAM & UDSTYR - Johs. Tofte, Jægersborg Alle 23 - Tlf. OR 369

Olsen E Frugthdlr. Mosegrdsv. 33 G
— Hugo Frugthdlr. Hellerupv. 67 H ☎HE 3533
— Sigfred Frugthdlr. Sundvej 2 H ☎ HE 5982
— Sv. Frugthdlr. Strandv. 267 Ch ☎OR 4585
— Agathe Frk. Høeghsmindev. 23 G ☎HE 6337
— A Beck Frk. Strandv. 272 Ch ☎OR 3943 y
— Carla K Frk. Bregnev. 18 G
— Hansine Frk. Løvspringsvej 9 Ch
— Jenny Frk. Strandparksvej 20 H ☎ HE 3909 u
— Nanna Frk. C L Ibsens Vej 82 G ☎GE 89
— Sigrid Frk. L E Bruuns Vej 16 Ch ☎OR 3217
— Axel Fuldm. Ingeborgsv. 53 A H ☎HE 4826
— Eduard Fuldm. Ordrupv. 70 B Ch ☎OR 5934 x
— K Gerhard Fuldm. Solbakkev. 12 G ☎OR 5568
— Niels B Fuldm. Rygrds Allé 7 H ☎HE 171
— O K Fuldm. Kildebakkegrds. Allé 81 Søbg
— Torben Fuldm. Ibstrupvænget 11 G ☎GE 5411
— L Førstelærer Søborg Hovedgade 29 Søbg ☎ SØ 4239 x
— Jørgen Galvanisør Tværbommen 21 G
— Eiler Gartner Ordrup Jagtv. 8 D Ch
— Freddy Gartner Snogegrdsvænget 15 G ☎GE 4618
— Oluf Gartner Brogaardsvej 84 G
— Rasmus fhv. Gartner Kornvej 10 Ch
— Sig. Gartner Kildebakkegaards Allé 81 Søbg ☎SØ 75
— Arnold Gross. Gersonsv. 37 H ☎IIE 1794
— Axel Gross. Taffelbays Allé 3 H ☎HE 5163
— Bent Gross. Høyrups Allé 27 H ☎HE 6981
— G Malling Gross. Hellerupv. 73 H ☎HE 6402
— Henning Gross. Jægersborg Allé 17 Ch ☎OR 6779
— J Chr. Gross. A N Hansens Allé 38 H ☎HE 4850
— J H Gross. Gåsebjerget 16 G ☎GE 763
— K J Gross. Kirkev. 24 B Ch ☎OR 4730
— Wilh. Gross. Ordrup Jagtvej 21 Ch ☎ OR 3644
— Axel Hattemager Stolpehøj 22 G ☎GE 5874 y
— Fl. Rømer Hattemager Vangedev. 14 G
— Carl E Ing. Sønderengen 19 Søbg ☎SØ 8697
— Erik N Ingeniør Lyngbyv. 355 G ☎GE 1965
— Henning Ingeniør Schæffergrdsv. 7 G ☎GE 324
— K B Ingeniør Sønderengen 115 Søbg ☎SØ 6450
— Knud Ingeniør Herredsv. 28 G ☎GE 5105
— Ole Hecht Ing. Ellinorsv. 3 Ch ☎OR 3539 u
— Sv. Ingeniør Aurehøjv. 22 D H ☎hem.
— Kai Inkassator Callisensv. 10 H ☎HE 6649 y
— A Inspektør Exnersvej 23 Kl ☎ OR 6743
— Børge Inspekt. Ordrupv. 87 Ch ☎OR 1821
— H Bernt Inspektør Schimmelmannsv. 37 Ch ☎OR 3004
— J Inspektør Hyldegaardsvej 48 Ch
— Viggo B Inspekt. Strandv. 46 A H ☎HE 3102
— Otto A Isenkræmmer Resedav. 12 G ☎GE 1075
— Erling Jockey Stolpehøj 60 G
— Helmer Jockey Henriettev. 1 Ch ☎OR 7963 x
— Eyvin Journalist Plantev. 1 Søbg ☎SØ 7658
— Kai Kasserer Hovmarksv. 34 Ch ☎OR 4302
— N Chr. Kedelpasser Godhavnsvej 26 H ☎SØ 4617
— A Kemigraf Springdamsv. 8 G ☎GE 5524
— S R Kommis Vangedev. 220 B Søbg
— A V Koncertsanger Jægersborg Allé 53 Ch ☎OR 5572
— K Buchtrup Konditor Lyngbyv. 421 A G
— J Funch Konduktør Jomsborgv. 3 A H
— C Konfektureforr. Strandv. 209 H ☎HE 90
— M Konfektureforr. Lyngbyv. 315 G ☎GE 4022
— Carl Kontorchef Carolinevej 28 H ☎ HE 6157
— Carl Kontorchef Hellerupv. 75 H ☎IIE 6867
— Chr. Kontorchef Snogegaardsvej 60 G ☎ SØ 3440
— Poul Kontorist Vangedev. 232 Søbg
— Otto Kunstmaler Carolinev. 2 H ☎IIE 3968 x

Olsen Ingemann Kunstsliber Ordrup Jagtv. 127 Ch ☎OR 5037 v
— Ole Kunstsliber Bentav. 2 A H ☎HE 7874
— H Plank Købmd. Ellegrdsvænget 88 G ☎GE 35026
— K Werther Købmd. Skt.Peders Vej 2 H ☎HE 28
— Kai Købmd. Lyngbyv. 241 H ☎HE 937
— — — Bolig: Strandvej 86 H
— Rasmus Købmand Ordrupvej 154 Ch ☎ OR 1270
— John Kørelærer Stolpehøj 50 G ☎GE 2831
— S S Laborant Vangedev. 236 A Søbg
— Axel Lagerarb. Snogegaardsvej 8 B G
— Ole B Lagerchef Søndergrdsv. 31 Søbg ☎SØ 3915
— E Winsløw LRSagf. Hørsholmv. 105 G ☎GE 5872
— Eugen LRSagf., Generalkonsul Ole Olsens Allé 7 H ☎HE 1004
— Sv. Ledningsm. Ørnegrdsvej 14 G ☎GE 1538
— Martin Legetøjsfabrik Brannersvej 9 Ch ☎ OR 4578
— K V Lektor Vældegaardsvej 7 G ☎GE 226
— B Skyum Lods Ordr. Jagtv. 133 Ch ☎OR 2147
— V Lodskaptajn Krøyersvej 11 Kl ☎ OR 1498
— H C Læderhdlr. Solsiden 15 G ☎ OR 6385
— O Helmer Læge Vangedev. 218 Søbg ☎SØ 6658
— Steen Læge Tværbommen 47 G ☎GE 7020
— Tage B Måleraflæser Kildebakkegrds Allé 17 Søbg ☎SØ 7406
— Else Malerinde Ll. Strandv. 18 B H ☎HE 3584 x
— Georg Malerm. Strandv. 138 A H ☎HE 2361
— Henry Malerværksted Callisensv. 8 H ☎IIE 4506
— Jens Malerm. Vangedevej 96 G ☎ SØ 428
— Niels Malerm. Ibstrupvænget 7 G ☎GE 5911
— Bent Maskinarb. Vangedev. 19 G
— H P Maskinass. Rørskærsvej 19 G
— Anton Maskinchef Sauntesv. 30 G ☎GE 3619
— Harald Maskinm. Bernstorffsv. 63 H ☎HE 5647
— Poul Maskinm. Tværbommen 35 G ☎GE 5125
— Carl Mekaniker Solbakkevej 74 G ☎ GE 2665
— Erik N L Mekaniker Godhavnsvej 13 H
— H P Mekaniker Prs. Alexandrines Allé 18 Ch
— Sv. Aa. Mekanikerm. Jægersborg Allé 39 Ch
— Vald. Mekanikerm. Henningsens Allé 54 H ☎ HE 6630
— Carl Metalsliber Strandvej 307 B Ch
— S V Montør Charlottenlundvej 9 H
— Chr. Murerm. Strandvej 209 H ☎ HE 90
— Erik Murerm. Skovbakkev. 17 Ch ☎OR 5670
— H C Murerm. Kildebakkegrds Allé 9 Søbg ☎SØ 3385
— Helge Murer Tværbommen 49 G
— Poul H Murerm. Ærenprisv. 33 G ☎GE 2169
— E Augusta Musiklærerinde Blidahpark 7 H ☎HE 5549
— Elisab. Musiklærerinde Fru Eivindsv. 2 Ch ☎ OR 2791 x
— H P Opsynsmand Stenagervej 8 H
— Charly Organist Tværbommen 33 G ☎GE 5083
— Alfr. Overassist. Fuglegrdsvænget 71 G ☎GE 4013
— K V Overass. Moselukket 8 G ☎SØ 6008
— Hagen Overbetj. Agertoften 5 G ☎GE 5319
— Ole verbetj. Stolpehøj 44 G ☎GE 2947 v
— Einer Overlærer Ordrup Jagtv. 101 Ch ☎hem.
— H Damsgaard Overlærer Ved Bommen 16 G ☎GE 3424
— H M Overlærer Ibstrupv. 31 G ☎GE 1703
— F L Overofficiant Jægersborg Allé 150 G ☎ GE 1280
— A P Overpostbud Jægervangen 10 G ☎GE 2899 x
— O S Overpostm. Gersonsvej 55 H ☎ HE 4542
— Gunnar Overtjener Plantev. 23 Søbg ☎SØ 3972 x
— Zander Papirhdlr. Jægersborg Allé 27 B Ch ☎OR 6236
— K H Politibetj. Ll. Strandv. 28 H
— Wm. Pension Onsgrdsv. 25 H ☎HE 35045
— A P Postbud Jægervangen 10 G ☎GE 2899 x
— R Postbudsformand Sophus Bauditz Vej 7 Ch ☎ OR 6995

H. F. AAGAARD A/s ~ Kul ~ Koks ~ Olie ~ Lindegaardsvej 52, OR *2430

Olsen A Juul Prokurist Frølichsv. 24 **Ch** ☎OR 7228
— G Grindsted Prokurist Aurehøjv. 22 D **H** ☎HE 7616
— H Eugéne Prokurist Clarasv. 9 **Ch** ☎OR 5687
— K Holten Prokurist Dyrehavev. 14 **Kl** ☎OR 826
— **Knud Prokurist Hellerupv. 51 D H ☎HE 4124 v**
— Sv. R Prokurist Fruev. 41 **Søbg** ☎SØ 8359
— S Vaupell Prokurist Ibstrupvænget 10 **G** ☎GE 5469 v
— **Viggo Prokurist Duntzfelts Allé 1 H ☎ HE 6520**
— **Max Præst Kongelysvej 5 B G ☎ GE 8673**
— Max Kenneth Raadhusbetj. Dalstrøget 177 **Søbg** ☎SØ 4771 x
— Ib Sv. Redakt. Ejgrdsv. 14 B **Ch** ☎OR 518
— Ole Redaktør Sølystv. 4 **Kl** ☎OR 8134
— Ib Repræs. Ordrupv. 109 **Ch** ☎OR 1494 x
— Sv. Aa. Repræs. Plantev. 39 **Søbg** ☎SØ 5735
— Viggo Repræs. Ibstrupvænget 1 **G** ☎GE 1527
— Vagn Repræs. Tværbommen 47 **G** ☎GE 433
— Wilh. Repræs. **Enighedsv. 6 Ch** ☎OR 5231
— H A Revisor Johannev. 11 **Ch** ☎OR 279
— N Harboe Revisor Brogrdsv. 91 **G**
— Willy Revisor Almindingen 49 **Søbg** ☎SØ 2606
— **A Rulleejer Evanstonevej 4 H**
— K O Rulleejer Toftekærsv. 3 **G**
— K V Rorlægger Folkev. 30 **G** ☎SØ 6015
— Karl Verner Sadelmagerværksted Ord. Jagtv. 201 **Ch** ☎OR 237
— Ole Sagf.fuldm. Gersonsv. 61 **H**
— **A G Savværksejer Sønderbakken 43 G ☎ GE 1317**
— A Præstrud Sekr. Nørrebakken 21 **G** ☎GE 4550
— B Niemann Sekr. Smakkegrdsv. 93 **G**
— Bent Sekr. L E Bruuns Vej 26 **Ch**
— Bernt Sekretær Ord. Jagtv. 95 **Ch** ☎OR 7884
— Inger Sekretær Trunnevangen 7 **Ch** ☎OR 7376
— Erik E Silketrykker Stolpehøj 102 **G**
— **Erik Skibsfører Sønderengen 14 Søbg**
— Eigil Skolebetj. Vangedev. 178 **Søbg**
— **Fritz Skomagerm. Lindegrdsvej 2 Ch ☎OR 218**
— Chr. Skorstensfejerm. **Vangedevej 33 B G ☎ GE 3291**
— **C C Slagterm. Herredsvej 68 G**
— **G V Slagter Ellebækvej 42 G**
— Poul Slagterm. Hellerupv. 43 **H** ☎HE 6 & 7 Jægersborg Allé 35 **Ch** ☎OR 1041 og 3141 Strandv. 171 ☎HE 41 og 1941, Osteafd. ☎HE 1941
— — — Bopæl: Strandv. 193 **H** ☎HE 2637
— N H Smed Søndersøv. 33 A **G** ☎GE 6658
— Herm. Snedker Charlottenlundv. 5 **H ☎HE 2499 x**
— Hilmer Snedker Snogegrdsv. 4 **G**
— Peter V Snedkerm. Ærenprisv. 2 **G** ☎GE 5294
— Sv. O Snedkerm. Grønnevænge 19 **Ch**
— **Svend O Snedkerm. Hyldegrdsv. 20 A Ch** ☎OR 1401
— John Sporv.funkt. Ellebækv. 57 **G**
— F Sporv.funkt. Rødstensv. 30 **H** ☎GE 6534
— **S M Sporvognsfunkt. Rødstensvej 19 H**
— Johs. Statsmeteorolog Gladsaxev. 10 **Søbg** ☎SØ 2175
— Karl Tagdækker Tranegrdsv. 66 **H** ☎HE 8062
— Søren Tankpasser Ellebækv. 43 **G**
— **Kai Tegner Ordrup Jagtv. 26 D Ch**
— I Bencke Tlf.montør Stolpehøj 50 **G** ☎GE 2341 v
— Otto Tobakshdlr. Strandv. 267 **Ch**
— **P og Jørgensen Traadvarefabrik Herthav. 1 Ch** ☎OR 955
— — — Herthav. 10 **Ch** ☎OR 2925
— **Ada Frejlif kgl. Translatør Hellerupgrdv. 18 H ☎HE 6533**
— K Torp Træ- & Finérhdlr. Herredsv. 84 **G** ☎SØ 5493
— G Tæller **Dyssebakken 9 H ☎GE 1743**
— Børge Tømrer Vangedev. 32 **G**
— Georg Tømrerm. Vangedev. 133 **G** ☎GE 1090
— **H Tømrer Ellemosevej 23 H**

Olsen Henry Tomrer Højgrds Allé 20 **H**
— **P Tømrer Ericavej 12 G**
— **Rich. Varmeinstallatør Gl. Vartov Vej 30 H ☎RY 7117**
— **Sv. Aa. Varmem. Hørsholmv. 39 G ☎GE 5565**
— Vilh. Varmem. Ll. Strandv. 28 **H** ☎HE 5293
— Kn. Vaskemester Ordrupv. 98 **B Ch**
— Werner Vaskeriejer Jægersborg Allé 136 **G** ☎OR 5697
— H Vekselerer Ericav. 154 **G** ☎GE 3397
— E Malling Veterinærinspekt. Lyngbyv. 387 C **G** ☎GE 7314
— **H Vicevært Jægervangen 16 G**
— A E Louis Viktualiehdlr. Esthersv. 47 **H** ☎HE 2806
— Olga Viktualiehdl. Ordrupv. 102 **Ch** ☎OR 166
— **A B Vinhdlr. Strandvej 193 H ☎ HE 5989**
— **Anna Vognmd. Fru Gammelmosevej 8 G** ☎ 87 71 50
— Carl Vognmd. Dyssegrdsvej 85 **Søbg**
— **Edvin Vognmand Hyldegrdsv. 13 Ch ☎OR 428**
— Em. Vognmd. Annasv. 2 **H** ☎HE 5090
— **Erik Vognmd. Hyldegaardsvej 13 Ch**
— Henn. Vognmd. Vangedev. 19 **G** ☎GE 3305
— K C Vognmd. Havsgrdsvej 21 **H** ☎HE 363
— O M Vognmd. Rygrds Allé 53 **H** ☎HE 861 x
— **Oscar Vognmd. Ordrupvej 43 B Ch ☎ OR 6943**
— **Georg Værkfører Hyldegaardsvej 2 Ch** ☎OR 5669 x
— **Jørgen Værkfører Ordrupvej 67 C Ch**
— **S Buchtrup Værkfører Ellegaardsvej 1 G**
— **Evald Ølhandler Kirkevej 10 Ch ☎ OR 1656**
Olson W Brandm. Hellerupv. 5 **H** ☎HE 204
— **J E Chauffør Skovvangen 9 Ch**
— **A Fabrikant Vældegaardsvej 19 G ☎ GE 1961**
— **Peter Formand Fortunvej 60 Ch**
— **Ingeb. Fru Hellerupvej 2 H**
— Luthera Fru Højgrds Allé 76 **H** ☎ GE 7540
— **Kai Fuldm. Anemonev. 18 G** ☎GE 2814
— O J Gartner Højgaards Allé 25 A **H**
— **Sig. Inkassator Hovmarksvej 80 Ch ☎ OR 479**
— **Alex Inspekt. Jægersb. Allé 33 Ch ☎ OR 1557**
— Edvin Lokomotivfører Hyldegrdsv. 32 A **Ch** ☎OR 1833 u
— Kjeld Pianist Svejgrdsv. 31 A **H** ☎HE 7070
— Kurt Restauratør Einar Holbøllsv. 7 **Ch** ☎HE 8337
— Alvin Snedkerm. Vældegrdsv. 19 **G** ☎hem.
— Mogens stud. Slotsv. 50 **Ch**
— Else Sygepl. Stolpehøj 46 **G**
— **G Vejer Brogaardsvej 45 G ☎ GE 2422**
— **E B Vognmd. Ordrupvej 113 Ch**
Olsson Henn. Assist. Ordrupv. 134 D Ch ☎OR 9112
— Sv. Assist. Ordrupv. 83 Ch ☎OR 8493
— K Eksp.sekr. Anemonev. 18 **G** ☎GE 2814
— Carl Maskinchef Almindingen 55 **Søbg** ☎SØ 8343
— C V B Maskininspekt. Middelv. 6 **G** ☎GE 1516
— Else Sygepl. Stolpehøj 46 **G** ☎GE 1842 x
— Sv. Tobakshdlr. Ellegrdsv. 27 **G** ☎GE 1394
Olstrup Sven R Assist. Dalstrøget 173 **Søbg** ☎SØ 6454
— S B Assurandør Ordrupv. 35 **E Ch** ☎OR 2293
— Alf E Ejendomsmægler Gentofteg. 94 **G** ☎GE 5022
— Alice Fru Noras Sidevej 1 **Ch ☎ OR 4010**
— K H Fuldm. Hulkærsv. 32 **Søbg** ☎SO 5724
Olthaver H C Fabrikant Niels Andersensvej 37 H ☎ GE 1436
Olufsen Valborg Fru Ejgrdsvej 13 **Ch**
— K Lagerchef Fuglegrdsv. 14 **G** ☎GE 4914
Omann Tage Skibsfører Brodersens Allé 12 **H** ☎HE 8470
Omegns Kommunernes Ejendomskontor Plantagevej 26 G ☎ GE 3240
Onsberg J Fru Søborg Hovedg. 6 **Søbg** ☎SØ 544
Onst P Fabrikant Hovmarksv. 13 **Ch** ☎OR 5538
Oplysnings- og Inkasso-Bureau for nordre Birk Jægersborg Allé 6 **Ch ☎ OR 2345**

ELEKTRISKE REPARATIONER - Kemp & Lauritzen - Tlf. OR 700

Oppenhagen B Fru Bregentved Allé 20 **G** GE 3176
Oppenheim Ellen Fru Frederikkev. 1 **H** HE 728
— Irene Fru Jenslovs Tværv. 8 **Ch** OR 7744
— Sv. LRSagfører Strandhojsv. 18 B **Ch** OR 1305
— II Sckr. Eskeager 5 **Søbg** SØ 3661 v
Oppenhejm Ralph Forfatter **Baunegaardsvej 18 G**
— M ORSagf. **Baunegaardsvej 18 G GE 1591**
Oranus Cykleforr. Lyngbyv. 313 **H** HE 3913
Ordblindesagen i Danmark Landsforeningen for Callisensv. 34 H HE 4180
Orboe K Bogtrykker Hellerupvej 15 H HE 2709
Bop.: Tranegrdsv. 29 E **H** HE 7402
Orbæk P A Civiling. Pr. Valdemarsv. 12 **G** GE 3861
»Orchidé« Blomsterforretn. Bernstorffsv. 84 **H** HE 6336
Ordrup Aldersdomshjem Hyldegaards Tværvej 12 Ch OR 1495 Sygeafdelingen OR 2094
— **Annoncekontor Ordrupvej 7 Ch OR 3077**
— **Apotek Lindegaardsvej 51 Ch OR 4 og OR 1957**
— **Autohdl.** Ordr. Jagtv. 60 **Ch** OR 931
— **Autolakereri Hyldegrdsv. 53 Ch OR 7339**
— **Bilen** OR *9011
— **Bogbinderi Fredensvej 50 Ch OR 5428**
— **Boghandel (Karen Pedersen) Banevej 1 Ch OR 2283**
— **Brugsforening »Merkur« Hyldegaardsvej 24 Ch OR 356 & 973**
— **Budcentral Lindegaardsvej 25 Ch OR 6464**
— **Bygningssnedkeri** Hyldegrdsv. 18 **Ch** OR 8401
— **Børnesayl Ordruphøjvej 7 Ch OR 3119**
— **Børneplejestation Hyldegrdsv. Tværv. 5 Ch**

Ordrup-Charlottenlund Bank A/S

Jægersborg Allé 31 Ch OR 3600
Gjentofte og Omegns Bank Gentofteg. 50 **G**
GE 100 & 185
Munkegaard Afd. Vangedev. 144 **Søbg** SØ 7300
Ordrup Bank Ordrupvej 82 Ch OR 4300
Skovshoved Bank Strandvej 323 Ch OR 6700
Vangede & Omegns Bank Vangedevej 22 G
GE 4100 — 5502
— **Farvecentral Ordrupvej 98 D Ch OR 5775**
— **Fiskehus** Ordrupv. 114 **Ch** OR 1829
— **Flytteforr.** Ordrupv. 96 **Ch** OR 7408
— **Foto** Morescov. 16 **Ch** OR 5132
— **Gymnasium** Kirkev. 5—7 **Ch OR 178**
— **Handelsforening** Strandv. 232 **Ch** OR 4000
— **Hotel** Ordrupv. 114 **Ch** OR 56
— **Jernbanestation** ved Schioldansvej 21 & Ny Ordrup Sideallé **Ch** OR 2140
— **Kakkelovnskompagni** Strandv. 341 **Kl** OR 7935
— **Karosseri & Autoservice Ordrupv. 143 Ch OR 4864**
— **Kirke Kirkevej Ch**
— **Kirkegaard Ellensvej Ch OR 2623**
— **Kirkekontor Kongeledet 22 Ch OR 252**
— **-Klampenborg Vaskeri Ordrupvej 85 Ch OR 817**
— **Kleinsmedie** Fredensv. 56 **Ch** OR 5596
— **Kredsbibliotek Ordrupvej 90 Ch OR 1440**
— **Kro Ordrupv. 114 Ch OR 35110**
— **Kunst- og Kommissionshdl.** Ordrupv. 50 **Ch OR 123**
— **Ligkistemagasin Hyldegrdsvej 20 A Ch OR 1401**
— **Lædervare** Ordrupv. 61 A **Ch** OR 7914
— **Maskinfabrik** Lindegrdsv. 8 **Ch** OR 5161
— **Maskin Import** Jægersborg Allé 19 **Ch** OR 2240
— **Materialhandel** Ordrupv. 78 B **Ch** OR 8989
— **Motor Transport Ordrupvej 129 Ch OR 1304**
— **Nattevagt Lyngbyvej 217 H HE 6511**
— **& Omegns Vinduespolering** Lindegrdsv. 9 **Ch** OR 4951
— **Park Ordrupvej 119 Ch**
— **Postkontor & Telegrafstation (Indleveringspostkontor 32) Ordrupvej 55 Ch**
Ordrup Privatskole Ordrup Jagtv. 181 **Ch** OR 2333
— **Radio Teknik** Ordrupv. 54 **Ch** OR 2508
— — — til ca. 1/5 Fredensv. 50
— **Renseri** Ordrupv. 70 B **Ch** OR 6111
— **Service Udlejning Ordrupvej 108 Ch OR 8460**
— **Skole Grønnevænge 16 Ch OR 980**
Lærerpersonalet OR 35098
— **-Skovshoved Mælkeforsyning** Ordrupv. 98 D **Ch** OR 13
— **Skovshoved Sygekasse** Hyldegrds Tværv. 13 **Ch** OR 2525 — 4875
— — — **Massageklinikken OR 7001**
— **Sogns Menighedshus Hyldegaards Tværvej 5 Ch OR 239**
— **Sy & Tilskærerskole** Broholms Allé 31 **Ch** OR 5501
— **Sogns Menighedspleje Hyldegaards Tværvej 5 Ch OR 239**
— **Sygeplejeforr.** Ordrupv. 88 **Ch** OR 4709
— **Tapet- & Farvehandel** Ordrupv. 46 A **Ch** OR 4550
— **Telefonstation Ordrupvej 127 Ch**
— **Trævaremagasin** Ordrupv. 109 **Ch OR 1932**
— **Tømmerhandel** Ordrupv. 74 A **Ch** OR 2062
— **Vinduespolering** Ordrupv. 67 A **Ch** OR 6028
Ordrupdal Rideskole & Hestepension Mosehøjv. 7 **Ch** OR 7165
Ordrupgaard, Malerisamlingen Vilvordev. **Ch** OR 1183
Ordruphus Syge- og Hvilehjem Emiliekildev. 13 C **Kl** OR 4258
— — — (Annex) Emiliekildev. 19 A **Kl** OR 3278
Ordruphøj Børnehjemmet Ordruphøjvej 31 Ch OR 1477
— **Mejeri Ordrupvej 114 Ch OR 2608**
Ordrupvejens Apotbek Ordrupvej 80 **Ch** OR 1611
Obs! Efter Kl. 18 OR 1623
— **Smørforsyning** Ordrupv. 57 A **Ch** OR 1877
Ordrupvejhuse Ejend. A/S, Varmemesteren Ordrupvej 75 B **Ch OR 4006**
Orkidéen Blomsterforr. Jægersborg Allé 7 Ch OR 83 & 8318
Ormslev J G Bankfuldm. Rebekkavej 47 H HE 5581 x
Ormstrup C Cellist Frændevej 34 Søbg SØ 4758
— J E Civiling. **Lindegrdsvej 47 A Ch OR 6727**
Orth Erik Motorforhdlr. Egetoften 6 **H** HE 6560
— Frits Tandlæge Dyrehavevej 45 **Kl** hem.
Ortmann H Arkitekt Hoeghsmindevej 19 G HE 7293
— Ingeb. Fru Ordrupv. 44 **Ch** OR 8732
— K Læge Poppelhøj 1 **H HE 5736**
Ortmann-Nielsen Finn Civiling. Skovv. 56 **Ch** OR 1356
— F fhv. Manufakturhdlr. Jægersborg Allé 9 **Ch** OR 2982
Osgaard W Fabrikant Adolphsv. 26 **G** GE 7034
— L Modelfabr. Jægersborg Allé 29 **Ch OR 2296**
— — — Bopæl: Rådhusv. 41 **Ch** OR 767
— W & Co. Modelindustri Jægersborg Allé 29 **Ch** OR 3675
»Osmunda« Handelsgartneri Lyngbyvej 251 H HE 1203
Osted Vald. Formd. Evanstonev. 11 **H** RY 8091
Ostehuset Brogrdsv. 13 **G**
Osten Johs. v. d. Bankprokurist Carolinev. 23 **H HE 5710**
Osten Louise v. d. Fru Strandparkv. 24 **H** HE 3726
Ostenfeld Th. Civiling. Stigaardsv. 12 **H HE 8154**
— Hans B Direktionssekr. Gersonsv. 55 **H HE 1464**
— H Direktør Torkel Badens Vej 3 **H HE 1073**
— Chr. Dr. techn. Bloksbjerget 16 **Kl OR 3703**
— Vald. Ejendomsmægler Stænget 16 **G** GE 3827
— C Fru **Ordrupvej 16 Ch OR 6494**
— Ellen Fru Torkel Badens Vej 3 **H** HE 1073
— H K Kontorchef Raadhusvej 49 **Ch** OR 4393
— E Professorinde Bloksbjerget 16 **Kl OR 3703**

OLIEFYR-ANLÆG - Svend Holm's Eftf., Banevej 1 - Tlf. OR 2555 - 4755

Ostermann H G Fabrikant Strandv. 314 A **Kl** ☎OR 6667
Ostermann-Petersen A Gross. Gentofteg. 82 G ☎**GE 3142**
— Rune Gross. Garderhøjv. 6 G ☎GE 3036
Osto Fabriken Svanemøllevej 126 H ☎ **HE 3775**
Osvang P ps. Overlærer Stendyssev. 7 H ☎GE 6247
Oszadlik E Geo Skibsf. Ellemosev. 122 H ☎GE 1437
— J Styrmd. Ellemosev. 101 G ☎GE 6964
Othel Anna Fru Viggo Rothesvej 6 Ch ☎HE 1426
Ott Stefan Arkitekt Hørsholmv. 27 G ☎GE 7060
— Alb. Korresp. Anemonev. 53 G
— Oscar Produktionschef Parkovsvej 26 G ☎GE 4007
Ottar O Vicegymnastikinspektør Niels Andersens-vej 29 H ☎ **HE 8599**
Otte Josepha Fru Strandparksv. 16 H ☎HE 8141
— **N C Ingeniør Sønderdalen 25 Søbg** ☎ **SØ 2603**
— Fritz Prokurist Jægersborg Allé 203 G ☎GE 3976
Ottensten Nina Fru Smakkegrdsv. 141 G ☎GE 3943
Otterdahl H Maler Røntoftev. 34 Søbg ☎SØ 3718
Otterstrøm E Fru Blidahpark 12 H ☎HE 8134 v
— O Lyngbyv. 341 B G ☎GE 2369 v
Ottesen L A Afd.chef Strandv. 349 B **Kl** ☎OR 8968
— Louis Arkitekt Hvidørev. 21 Kl ☎OR 1003
— Elna Fru Kildeskovsv. 72 G ☎GE 1772
— **Sven Gross. Chr.holms Tværvej 10 Kl** ☎**OR 1280**
— Chr. Ingeniør Lyngbyvej 408 G ☎GE 3838
— H Smedegaard Kriminalbetj. Dalstrøget 13 **Søbg** ☎SØ 3891
— Povl Salgschef Tværbommen 25 G ☎GE 5549
— Niels Søløjtn. Vangedev. 220 B **Søbg** ☎SØ 1244
Ottoskov I A M Gartner Vindestræde 8 G
Otto Sv. Aa. Assurandør Rådhusv. 55 **Ch** ☎OR 9022
— Soffy Enkefru Hovmarksv. 17 Ch ☎OR 5157
— **Chr. Forretn.fører Hyldegrds Tværvej 18 Ch** ☎OR 4875
— Grethe Fru Dalv. 10 G ☎OR 8579
— T Fru Søgrdsv. 6 C G ☎GE 1451 x
— **Peter B Konfektureforr. Maglemosevej 1 H** ☎ **HE 4831**
— — — Bolig: Kanalbuen 6 **Søbg** ☎SØ 6903
— **Knud Konstruktør Vangedev. 226 A Søbg**
— C Adolph Kontorbud Rebekkav. 42 **H** ☎HE 5724 y
— **Else Masseuse Hambros Allé 8 H** ☎ **HE 4730**
— Vilh. Skræderm. Margrethev. 1 H ☎HE 7945
— Max Snedkerm. Toftekærsv. 54 G ☎GE 385
Ottosen Viggo Arbejdsmd. Rygrds Allé 74 A H
— **Otto Fuldm. Løvspringsvej 1 C Ch** ☎ **OR 1107**
— Emil Ingeniør Ellegrdsvænge 9 G ☎GE 6729
— **E Maskinm. Anemonevej 13 G** ☎ **GE 536**
— Poul Overass. Sømarksv. 30 H ☎IIE 1772
— Preben Reklamekonsulent Smakkegrdsv. 96 G
— Volmer Ringer Jægervangen 13 G ☎GE 1502
— Alfr. V Snedker Rødstensv. 26 H ☎GE 7582
— **N P Tømrer Fortunvej 87 Ch** ☎ **OR 1888**
— Carl Richard Vejmd. Vangedev. 17 A G
— Hans Værktøjsmager Foraarsv. 5 Ch ☎OR 1106
Ottosson K Gross. Bernstorffsvej 91 H ☎ **HE 5559**
— **E Varmemester Skovkrogen 3 Ch** ☎ **OR 4513**
Otzen Henn. Direktør Tagestorp 1 G ☎GE 5806
— H Entreprenør Lyngbyv. 267 A H ☎GE 4385
— — — Plads: Ericav. 142 G ☎SØ 1885
— Sofie Fru Sødalen 1 G
— C V Kontorchef Anchersv. 3 Kl ☎OR 2861
— G Salgschef Aurehøjv. 5 H ☎IIE 7801
Outzen Doris Fru Blidahpark 25 H ☎HE 75
Ouvehand D K Kapt. Strandv. 349 C Kl
Ovela Konfektionsfabrik Vedbendv. 1 H ☎GE 3279
Overbeck G H Repræs. Hyldegrdsv. 2 Ch ☎OR 5048
— Helge Vekselerer Duntzfelts Allé 12 H ☎HE 8225
Overbye Aa. S Civiling. Høyrups Allé 7 H ☎**HE 3402**
— Else Fru Lyngbyv. 428 G
— Willy Murerm. Ordrupvej 161 Ch ☎OR 7702
Overførstergaarden Rekonvalescenthjem Jægersborg Allé 137 G ☎GE 6376
Overgaard Thomas Arkivar Skovlæet 5 H ☎HE 2588
— Erik Civiling. Ordrupv. 25 Ch ☎OR 5350
— Emil Ejendomsmægler Gentofteg. 86 G ☎GE 2535
— Agnes Fru Gamlehave Allé 7 Ch ☎OR 4600
— Ely Fru Strandv. 181 H
— Gertrud Fru Ordrupv. 78 C Ch ☎OR 8184
— H Fru Gentofteg. 83 G ☎GE 831
— I S Frk. Dalstrøget 159 Søbg ☎SØ 8292
— Gerda Fysioterapeut Brogrdsv. 3 G ☎GE 7128
— **I A Kontorchef Solbakkevej 6 G** ☎ **OR 1486**
— **H V Lagereksp. Strandparksvej 20 H**
— **H P Prokurist Strandvej 136 H** ☎ **HE 2832**
— K S Seminarielærer Skolev. 34 G ☎GE 6575
— Ejvind Snedkerm. Sophus Bauditz Vej 44 Ch ☎OR 9254
— Jørgen Tømmerhdlr. Skovmosev. 6 G ☎GE 6979
— F Tømmerhdlr. Søager 42 G ☎GE 4340
Overland Inger L Arkitekt Rebekkav. 36 H ☎HE 7101
Overlund Alfr. Læge Tjørnegrdsv. 7 G ☎GE 6630
Overvad K Gregersen Ingeniør Vangedev. 224 B **Søbg** ☎SØ 3665
Ovesen H Befragter Bernstorfflund Allé 62 Ch ☎OR 6443
— Ove Boghdlr. Hørsholmv. 37 G
— Ib Civiling. Blidahpark 6 H ☎HE 6092
— **E Fru Lyngbyvej 294 G** ☎ **GE 1769**
Owesen A Overtrafikassist. Duntzfelts Allé 5 H ☎ **HE 5217**
Ovnør-Petersen P Civiling. Ermelundsvej 75 G ☎ **GE 2571**
Oxbøl W Fuglsang Kriminalassist. Hjemmev. 36 **Søbg** ☎ **SØ 400**
Oxenbøll M Frk. Gentofteg. 52 **G** ☎**GE 253**
Oxenvad Karl Bibliotekar Ordrup Jagtvej 58 C Ch ☎OR 6120
Oxholm J Kapt. Ll. Strandv. 18 II **H** ☎IIE 1641

P

Paaby J P Prokurist Slotsv. 5 **Ch** ☎OR 1809
Påhlson Aug. Chauffør Gentofteg. 74 G ☎GE 2785
Paarup E Forvalter Dyrehavevej 31 Kl
— P Kursusleder Ryvangs Allé 91 **H** ☎HE 2313
Paaske G Arkitekt Annasv. 19 **H** ☎hem.
— — — Tegnestue: Ord. Jagtv. 175 **Ch** ☎OR 585
— F Elektroinstall. Klampenborgv. 28 **Kl** ☎ hem.
Pacht D Frue Ordrupv. 48 B **Ch** ☎OR 7687
— Mogens Laboratorieforst. Ordrupv. 107 **Ch** ☎OR 8390
Padborg K Fru Ellebækv. 67 **G**
— P N Fuldm. Nellikev. 2 G ☎GE 4412
— **C A Mekaniker Stolpegrdsv. 98 B G**
Pade Ejnar Civiling. Klampenborgv. 14 **Kl** ☎OR 8373
— H W Direktør Chr.holms Tværv. 9 **Kl** ☎OR 807
— Herm. Programsekr. Klampenborgv. 10 A **Kl** ☎OR 8310
— Oscar Prokurist Ingersv. 4 Ch ☎OR 4042
— E ps. Ritmester Hovmarksv. 29 **Ch** ☎OR 2175
Padsø W Fuldm. Brannersvej 1 C Ch ☎**OR 3537**
Paepcke Keld Mejerichjer Hellerupv. 43 A **H** ☎HE 2025
Paepcke G Værkfører Ellehøj 7 **H** ☎**HE 3314**
Pagh Orla Direktør Strandv. 227 B **Ch** ☎**HE 7134**
— Mogens Direktør Bakkedal 15 **H** ☎GE 5200
— Asta Fru Baunegrdsv. 3 A G ☎GE 4985
— Helge Fuldm. Hyldegrds Tværv. 8 A **Ch** ☎OR 3341
Pagh-Nielsen Guldsmed Folkevej 7 G ☎ **SØ 3976**
Pagh-Schmidt T Fru Strandv. 136 A H ☎IIE 6303
Pahle Hans Læge Smakkegrdsv. 123 G ☎GE 3482 u
Pajborg-Lauritzen M Redaktør Jensløvs Tværv. 1 B **Ch** ☎hem.
Paladini Daphne J Garcia Fru Dyrehavev. 20 **Kl** ☎OR 744

HAVEREDSKABER - Johs. Tofte, Jægersborg Alle 23 - Tlf. OR 369

Palbøll E P Oberstløjtn. Hellerupv. 27 **H** ☎HE 8027
Paldan F Arbejdsmd. Hyldegaardsvej 14 B Ch
Palfeldt Ernst Bogtrykker Gentofteg. 70 G ☎GE 586
Palitzsch Sv. Dr. phil. Folevænget 18 **Ch** ☎OR 2391
Palladium Distributing Co. A/S Optagelsesteater Strandparksvej 36-38 H ☎ HE 7000
Palle Kn. Driftsleder Vedbendv. 6 **H** ☎GE 6634
Pallesen H B Glarm. Brogrdsv. 4 A G ☎GE 2907 y
Pallesgaard Troels Assist. Ordr. Jagtv. 179 **Ch** ☎OR 4865 y
Palling Ingeb. Fru Hellerupvej 84 H ☎ HE 3889 v
Palludan G A Arkitekt Eggersv. 19 **H** ☎GE 363
— I M Fru Gardes Allé 5 H ☎HE 1378
— C C Lagerforv. Hyldegrdsv. 34 D **Ch** ☎OR 8653
— Sofie Massese Tuborgvej 108 H ☎ HE 5418 x
— H Sekr. Gisselfeld Allé 15 H ☎HE 8390
— Ole stud. techn. Fuglegrdsvænget 68 **G**
Palludan-Nielsen Brdr. Cykelforretn. Jægersborg Allé 40 Ch ☎OR 943
Palm C H Bryggeriarb. Ellehøj 29 **H** ☎HE 2993 y
— H E Civiling. Vangedev. 226 A Søbg ☎SØ 5978
— Aa. Gross. Melchiorsvej 11 Ch ☎ OR 3486
— Olaf Viceskoleinsp. Eskeager 1 **Søbg** ☎SØ 5819
Palmé Sv. Fuldm. Eskeager 1 **Søbg** ☎SØ 6705
Palmquist E E Direktør Ll. Strandv. 18 **A H** ☎HE 3341
Palmø K E Magister Kildegaardsvænget 54 H ☎GE 1292
Palsbo O Direktør Skovholmvej 23 Ch ☎ OR 816
— E Fru Svalev. 17 **H** ☎HE 960
— Jørgen Vinhdlr. Soløsev. 61 **G** ☎OR 8512
Palsby Ove Bankdirektør Jægersborg Allé 11 Ch ☎ OR 1961
Palsbøll J Direktør Vitus Berings Allé 11 **Kl** ☎OR 703
— Rigmor Frk. Lindegrdsv. 30 B **Ch** ☎OR 5875
Palsfeldt S Gross. Hyldegrdsv. 38 C **Ch** ☎OR 8102
Palskjold H Kriminaloverbetj. Snerlevej 34 G ☎ SØ 2051
Palslev A Fru Johannevej 21 Ch ☎ OR 5506
Palstrup M Frk. Gersonsv. 61 **H** ☎HE 3979
Palsøe K Fru Ordrup Jagtv. 65 **Ch** ☎OR 2879 v
— E Frk. Ordrup Jagtv. 75 A **Ch**
Paludan Johs. & Aage Arkitekter Maltegrdsv. 18 **G** ☎GE 2141
— Erik Boghdlr. Kornv. 4 **Ch** ☎OR 5704
— Agnes Fru Sundv. 10 **H** ☎HE 4848 x
— E Fru Ilovmarksv. 21 **Ch** ☎OR 289
— H C Ingeniør Taffelbays Allé 9 H ☎ HE 1214
— H Professor Helsebakken 15 H ☎ GE 1082
— Erik Provisor Blidahlund 1 **Ch** ☎HE 7115
Paludan-Andersen O Assurandør Bernstorfsv. 146 H ☎HE 8608
— E Fru Hagens Allé 7 **H** ☎HE 5875
Paludan-Müller Jens Gross. Jægersborg Allé 51 **Ch** ☎OR 8046
— T Politifuldm. Ordrupv. 109 **Ch** ☎OR 5534
— F Rektor Ole Bruunsv. 8 Ch ☎OR 1274
— Olaf Skibs- & Maskinkonsulent Ordrup Jagtvej 88 Ch ☎ OR 1330
Palvad Ejner Repræs. Lyngbyv. 330 **G** ☎GE 2231
Palvig Bent Repræs. Kanalbuen 4 **Søbg** ☎SØ 7263
Pamperin Vilh. Cigarsort. Kildebakkegrds Allé 14 **Søbg**
— A Murerm. Brodrev. 20 **Søbg** ☎SØ 3667
— Franck Telefonmontør Ellebækv. 63 **G**
»Pan« Konfektureforretning Strandvej 198 H ☎ HE 457
Pan kan Gulvservice Hyldegrdsv. 29 **Ch** ☎OR 1129
Panduro-Hansen René Fuldm. Søager 43 **G** ☎GE 6494
Pange E C P Kriminalass. Ll. Strandv. 6 **A H** ☎HE 297
Panov E Fru Ordrupv. 67 **A Ch** ☎OR 6507 x
Panova X Fru Lindegrdsv. 45 B **Ch**
Pansby Niels Prokurist Grumstrupvej 27 G ☎ GE 2132
Pantmann O A Frisørm. Baunegrdsv. 2 **C G**
— — — Bolig: Bregnev. 5 **A G**
— Mary Fru Høyrups Allé 2 H ☎ HE 1938
— Arthur Kontorchef Strandv. 221 **H** ☎HE 3630
— Erik Prokurist Morescov. 10 **Ch** ☎OR 1410
Panum Christiane Frk. Kornvej 6 **Ch** ☎OR 4406
Papø Edith Frk. Bomporten 6 G ☎GE 5640
— W Overtoldass. Jenslovs Tværv. 18 **Ch** ☎OR 9295
Papenhausen Preben Fuldm. Bloksbjerget 4 **Kl** ☎OR 716
»Para« Frugtforr. Hellerupv. 4 **H** ☎HE 1233
Parbo O Bogholder Hulkærv. 8 **Søbg** ☎SØ 7220
Parbst Preben Slagterm. Jenslovs Tværv. 4 **Ch** ☎OR 8497
Parbæk Inga Plejemor Ærenprisv. 11 **G** ☎GE 3921 u
Pardazi E Fru Tværbommen 3 **G** ☎GE 213
Parder Jørgen Gross. Ordrupv. 67 **C Ch**
— E Revisor Løvspringsv. 3 **A Ch**
Parellus A Fru Hellerupvej 43 A H ☎ HE 249 u
Parfelt E S Assist. Ll. Strandv. 26 **H** ☎HE 8572
Parfelt E Fru Callisensvej 2 **H ☎HE 4795**
— Erik Prokurist Ingeborgv. 49 H ☎HE 4386
Parfumeriet Strandv. 183 H ☎HE 7743
Parlis Preben Mejeriejer Onsgrds Tværv. 2 **H** ☎HE 7913 u
Parisersalonen Damefrisør Vangedev. 12 G ☎GE 3476
Park Erik LRSagf. Jægersborg Allé 64 **Ch** ☎OR 8035
— Aage ORSagf. Tuborgv. 80 **H** ☎HE 2210
Parkholt Kaj Kriminalbetj. Toftekærsv. 69 **G** ☎SØ 721
Parkhøj M Fru Ellegrdsv. 23 G ☎GE 4472
— Leif Købmd. Myrtoften 39 G ☎SØ 1360
Parkild Verner Kriminaloverbetj. Fuglegrdsv. 42 **G ☎ GE 2859**
— Aase Mensendiecklærerinde Fuglegrdsv. 42 G ☎GE 2859
Parkov Inger Frk. Vicekontorchef Johannev. 24 **Ch** ☎OR 466
Parland Edith Fru Gentofteg. 62 **G** ☎GE 4373
Parm Eva Fru Viadukt Allé 5 H ☎HE 3180
Parnam C D Snedker Baunegaardsvej 4 G ☎ GE 3499
Parodi di Belsito Tove Konsulinde Kildegrdsv. 89 **H** ☎GE 704
Parsholt Kai Ingeniør Bakkedal 14 **H** ☎GE 6011
Parsing F V Disponent Skovvej 5 G ☎ OR 596
Parving W Toldkontr. Skovgrdsv. 6 **Ch** ☎OR 7923 v
»Passiflora«, Blomsterforr. Ordrupvej 48 B Ch ☎ OR 6348
»Pasteur« Mejeriudsalg Ermelundsv. 90 **G** ☎GE 573
Patria Biscuitfabrik Svanemøllevej 122 H ☎ HE 7058
Pauch Johs. Købmand Ordrupv. 40 Ch ☎ OR 1351
Paul-Petersen J Fru Gruts Allé 8 **H** ☎HE 3006
Paulli Henn. Civiling. Gardes Allé 3 **H** ☎HE 4719
Paulsen, se endvidere Poulsen
— Karlo Arbejdsmd. Vangedevej 32 E G
— Kn. Arbejdsmd. Snoegrdsvænget 23 **G**
— Olga Assist. Frk. Slotsvej 3 Ch ☎ OR 410
— Carl Bager Charlottenlundv. 9 **H**
— H O Bager Plantevej 21 Søbg
— Henry Bestyrer Klampenborgv. 5 **Kl** ☎OR 3875
— Werner Chauffør Ordrupvej 145 Ch
— Jørgen Civiling. Sauntesvej 26 G ☎ GE 2236
— Sv. Civiling. Adolphsv. 10 G ☎GE 5183
— Wald. Eksp.sekr. Prs. Valdemars Vej 49 **G** ☎GE 711
— Mogens Fabrikant Jægerbakken 13 **Ch** ☎OR 9166
— Peder **Fabrikant Bregnegrdsv. 15 Ch ☎HE 3340**
— Betty Fru Løvspringsv. 5 A **Ch** ☎OR 8980
— Ella Fru Birkev. 2 **H** ☎HE 8517
— Elna Fru Ord. Jagtv. 71 **Ch**

H. F. AAGAARD A/s ~ Kul ~ Koks ~ Olie ~ Lindegaardsvej 52, OR *2430

Overalt i Kommunen

er disse to uadskillelige

Derfor

virker en Annonce i denne Bog altid

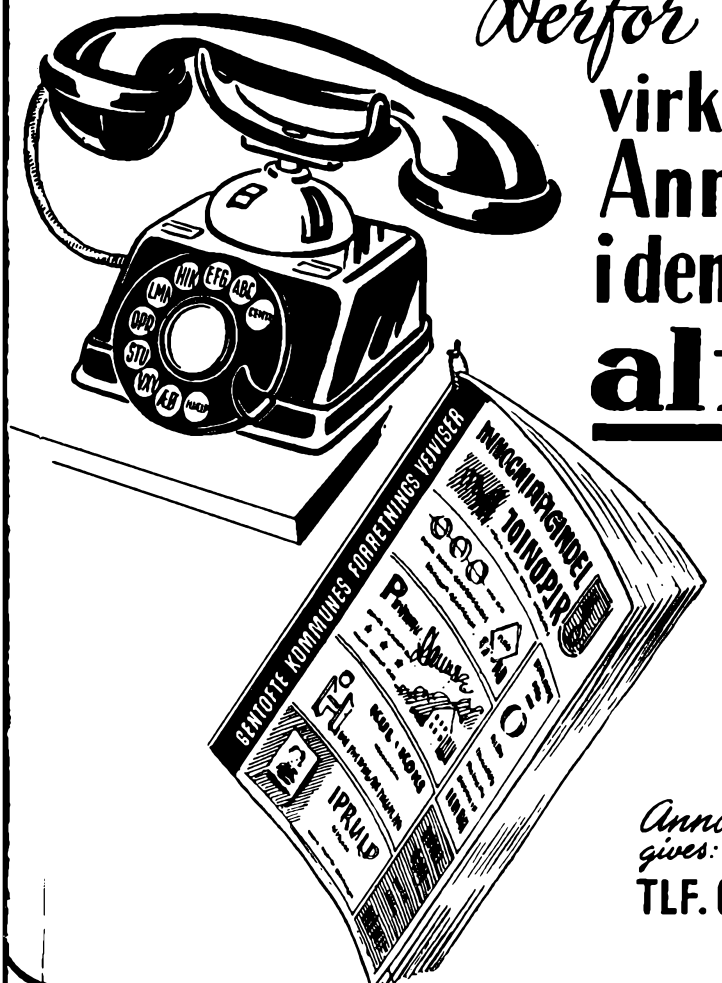

Annoncetilbud gives:

TLF. GE. 4686

ET TRYK



OG DE HAR

LYS
KRAFT
VARME

NESA

NORDSJÆLLANDS ELEKTRICITETS OG SPORVEJS AKTIESELSKAB
STRANDVEJEN 102 — HELLERUP — TELF. HELRUP 4001

J. JØRGENSEN & CO.